



07/05/20

תאריך הפקדה:

שם דייר: 24/7

30/04/20

תאריך קריאה נוכחית:

שם אתר: עמק סנטר עפולה משולב

01/04/20

תאריך קריאה קודמת:

לקוח/ה נכבד/ה, אנו מתכבדים להגיש את חישוב צריכת החשמל לתקופה 01/04/20 - 30/04/20:

24/7 - 4 - 00024435 (3x250)

סוג תעריף	סוג צריכה	קריאה קודמת	קריאה נוכחית	סה"כ צריכה בקוט"ש	מחיר לקוט"ש בא"ג	סה"כ לתשלום
			30/04/20	01/04/20	פרטי חשבון עבור תאריכים:	
777	פסגה	436,992.85	437,247.87	255.02	45.44	115.88 ₪
778	גבע	217,982.89	218,080.95	98.06	37.65	36.92 ₪
779	שפל	178,340.29	178,423.85	83.56	31.07	25.96 ₪

ציבורי

סוג תעריף	סוג צריכה	קריאה קודמת	קריאה נוכחית	סה"כ צריכה בקוט"ש	מחיר לקוט"ש בא"ג	סה"כ לתשלום
			30/04/20	01/04/20	פרטי חשבון עבור תאריכים:	
777	פסגה	0.00	0.00	0.000	45.44	0.00 ₪
778	גבע	0.00	0.00	0.000	37.65	0.00 ₪
779	שפל	0.00	0.00	0.000	31.07	0.00 ₪

סה"כ לדייר:

פסגה	גבע	שפל	סה"כ	שיא ביקוש
255.02	98.06	83.56	436.64	22.96
115.88 ₪	36.92 ₪	25.96 ₪	178.76 ₪	

סה"כ צריכה  
סה"כ לתשלום

200.95 ₪	<b>תשלום קבוע</b>	
26.80 ₪	<b>תשלום עבור גודל חיבור ב KVA (3x250)</b>	
406.51 ₪	<b>סה"כ לתשלום</b>	<b>לא כולל מע"מ</b>

התפלגות חיוב בש"ח לפי תע"ז

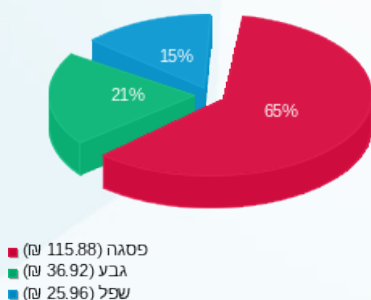

הסטוריית צריכה בקוט"ש

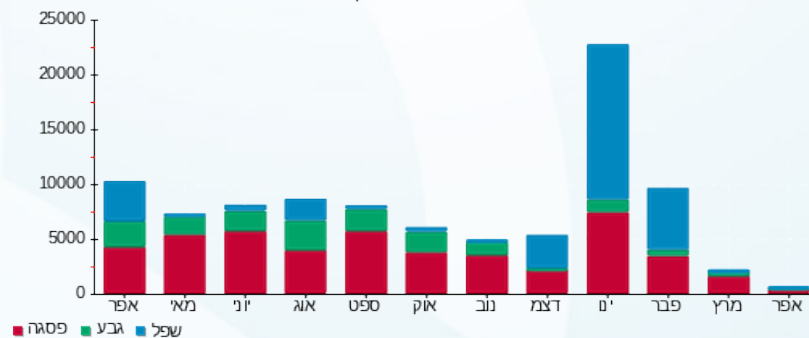



07/05/20

תאריך הפקדה:

30/04/20

תאריך קריאה נוכחית:

01/04/20

תאריך קריאה קודמת:

שם דייר: אדיס

שם אתר: עמק סנטר עפולה משולב

לקוח/ה נכבד/ה, אנו מתכבדים להגיש את חישוב צריכת החשמל לתקופה 01/04/20 - 30/04/20:

אדיס - 6 - 00023837 (3x100)

סוג תעריף	סוג צריכה	קריאה קודמת	קריאה נוכחית	סה"כ צריכה בקוט"ש	מחיר לקוט"ש בא"ג	סה"כ לתשלום
פרטי חשבון עבור תאריכים:						
		01/04/20	30/04/20			
777	פסגה	790,090.22	790,812.98	722.76	45.44	328.42 ₪
778	גבע	437,688.80	437,984.86	296.06	37.65	111.47 ₪
779	שפל	277,327.38	277,931.55	604.17	31.07	187.72 ₪

ציבורי

סוג תעריף	סוג צריכה	קריאה קודמת	קריאה נוכחית	סה"כ צריכה בקוט"ש	מחיר לקוט"ש בא"ג	סה"כ לתשלום
פרטי חשבון עבור תאריכים:						
		01/04/20	30/04/20			
777	פסגה			0.000	45.44	0.00 ₪
778	גבע			0.000	37.65	0.00 ₪
779	שפל			0.000	31.07	0.00 ₪

סה"כ לדירה:

פסגה	גבע	שפל	סה"כ	שיא ביקוש
722.76	296.06	604.17	1,622.99	42.74
328.42 ₪	111.47 ₪	187.72 ₪	627.60 ₪	

סה"כ צריכה

סה"כ לתשלום

200.95 ₪	תשלום קבוע	
10.72 ₪	תשלום עבור גודל חיבור בKVA (3x100)	
839.27 ₪	סה"כ לתשלום	לא כולל מע"מ

התפלגות חיוב בש"ח לפי תע"ז

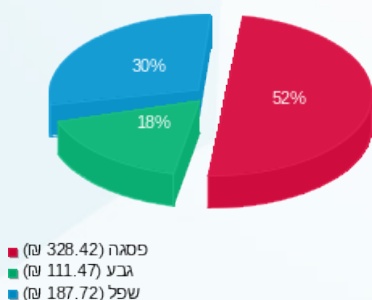

הסטוריית צריכה בקוט"ש

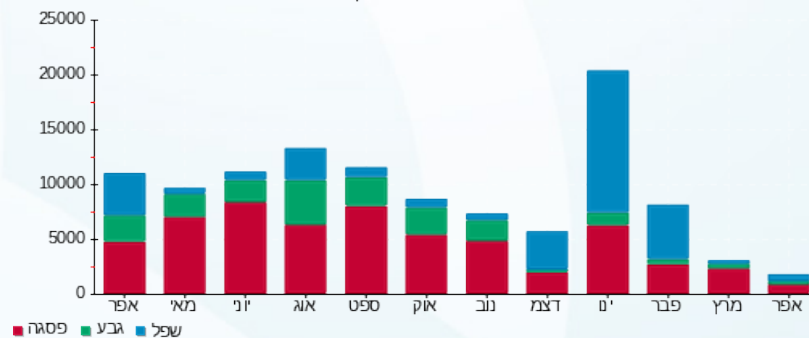

07/05/20 תאריך הפקה:  
 30/04/20 תאריך קריאה נוכחית:  
 01/04/20 תאריך קריאה קודמת:

שם דייר: אופטיקה הלפרין  
 שם אתר: עמק סנטר עפולה משולב

לקוח/ה נכבד/ה, אנו מתכבדים להגיש את חישוב צריכת החשמל לתקופה 01/04/20 - 30/04/20:

אופטיקה הלפרין - 6 - 00022683(3x40)

סה"כ לתשלום	מחיר לקוט"ש בא"ג	סה"כ צריכה בקוט"ש	קריאה נוכחית	קריאה קודמת	סוג צריכה	סוג תעריף
			30/04/20	01/04/20	פרטי חשבון עבור תאריכים:	
₪ 35.63	45.44	78.41	140,702.11	140,623.71	פסגה	777
₪ 23.19	37.65	61.59	72,713.35	72,651.75	גבע	778
₪ 37.63	31.07	121.12	100,603.33	100,482.21	שפל	779

ציבורי

סה"כ לתשלום	מחיר לקוט"ש בא"ג	סה"כ צריכה בקוט"ש	קריאה נוכחית	קריאה קודמת	סוג צריכה	סוג תעריף
			30/04/20	01/04/20	פרטי חשבון עבור תאריכים:	
₪ 0.00	45.44	0.000			פסגה	777
₪ 0.00	37.65	0.000			גבע	778
₪ 0.00	31.07	0.000			שפל	779

סה"כ לדירה:

שיא ביקוש	סה"כ	שפל	גבע	פסגה	סה"כ צריכה
0.80	261.13	121.12	61.59	78.41	סה"כ לתשלום
	₪ 96.45	₪ 37.63	₪ 23.19	₪ 35.63	

₪ 200.95	<b>תשלום קבוע</b>	
₪ 4.29	<b>תשלום עבור גודל חיבור בKVA (3x40)</b>	
₪ 301.69	<b>סה"כ לתשלום</b>	<b>לא כולל מע"מ</b>

התפלגות חיוב בש"ח לפי תע"ז

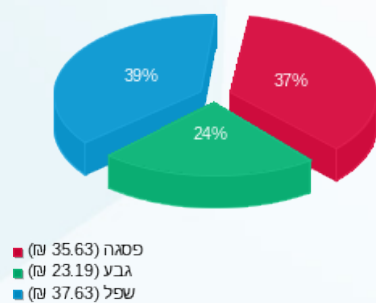

הסטוריית צריכה בקוט"ש

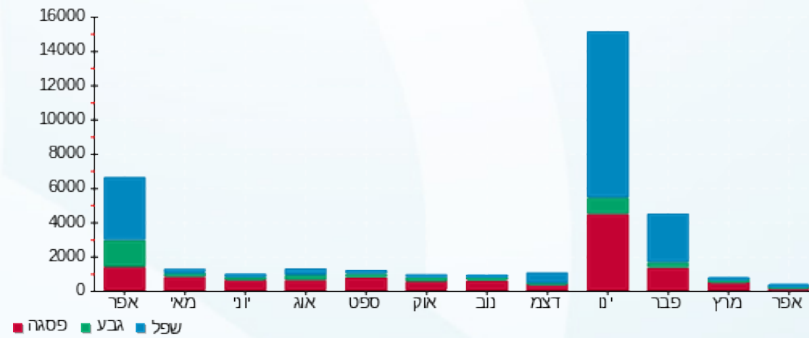

07/05/20 תאריך הפקה:  
 30/04/20 תאריך קריאה נוכחית:  
 01/04/20 תאריך קריאה קודמת:

שם דייר: אייס  
 שם אתר: עמק סנטר עפולה משולב

לקוח/ה נכבד/ה, אנו מתכבדים להגיש את חישוב צריכת החשמל לתקופה 01/04/20 - 30/04/20:

אייס - 4 - 00024455 (3x630)

סוג תעריף	סוג צריכה	קריאה קודמת	קריאה נוכחית	סה"כ צריכה בקוט"ש	מחיר לקוט"ש בא"ג	סה"כ לתשלום
		01/04/20	30/04/20	פרטי חשבון עבור תאריכים:		
777	פסגה	2,620,402.22	2,629,396.92	8,994.70	45.44	4,087.19 ₪
778	גבע	1,091,668.09	1,095,494.91	3,826.82	37.65	1,440.80 ₪
779	שפל	1,669,003.49	1,675,890.07	6,886.57	31.07	2,139.66 ₪

ציבורי

סוג תעריף	סוג צריכה	קריאה קודמת	קריאה נוכחית	סה"כ צריכה בקוט"ש	מחיר לקוט"ש בא"ג	סה"כ לתשלום
		01/04/20	30/04/20	פרטי חשבון עבור תאריכים:		
777	פסגה			0.000	45.44	0.00 ₪
778	גבע			0.000	37.65	0.00 ₪
779	שפל			0.000	31.07	0.00 ₪

סה"כ לדייר:

פסגה	גבע	שפל	סה"כ	שיא ביקוש
8,994.70	3,826.82	6,886.57	19,708.09	63.32
4,087.19 ₪	1,440.80 ₪	2,139.66 ₪	7,667.65 ₪	

סה"כ צריכה  
 סה"כ לתשלום

200.95 ₪	תשלום קבוע	
67.53 ₪	תשלום עבור גודל חיבור בKVA (3x630)	
7,936.12 ₪	סה"כ לתשלום	לא כולל מע"מ

התפלגות חיוב בש"ח לפי תע"ז

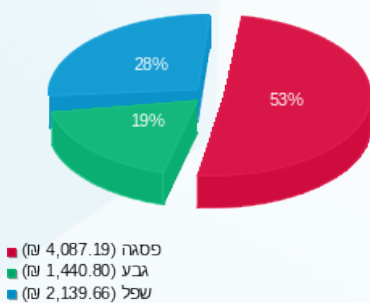

הסטוריית צריכה בקוט"ש

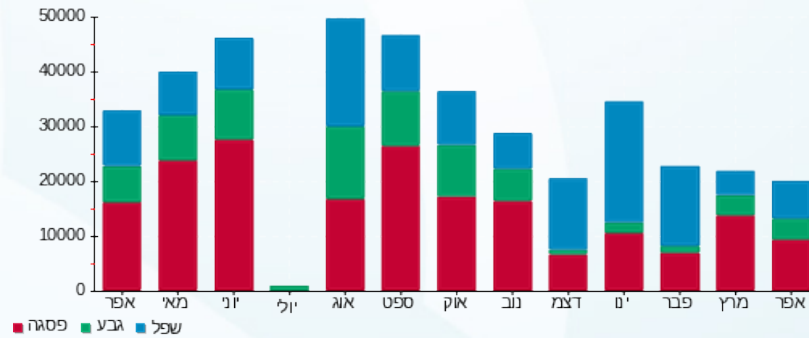



07/05/20

תאריך הפקדה:

שם דייר: אילנה

30/04/20

תאריך קריאה נוכחית:

שם אתר: עמק סנטר עפולה משולב

01/04/20

תאריך קריאה קודמת:

לקוח/ה נכבד/ה, אנו מתכבדים להגיש את חישוב צריכת החשמל לתקופה 01/04/20 - 30/04/20:

אילנה - 3 - 00023848 (3x40)

סוג תעריף	סוג צריכה	קריאה קודמת	קריאה נוכחית	סה"כ צריכה בקוט"ש	מחיר לקוט"ש בא"ג	סה"כ לתשלום
פרטי חשבון עבור תאריכים:			01/04/20	30/04/20		
777	פסגה	190,343.88	190,421.13	77.25	45.44	35.10 ₪
778	גבע	96,767.87	96,819.03	51.17	37.65	19.26 ₪
779	שפל	66,752.52	66,859.89	107.37	31.07	33.36 ₪

ציבורי

סוג תעריף	סוג צריכה	קריאה קודמת	קריאה נוכחית	סה"כ צריכה בקוט"ש	מחיר לקוט"ש בא"ג	סה"כ לתשלום
פרטי חשבון עבור תאריכים:			01/04/20	30/04/20		
777	פסגה			0.000	45.44	0.00 ₪
778	גבע			0.000	37.65	0.00 ₪
779	שפל			0.000	31.07	0.00 ₪

סה"כ לדייר:

פסגה	גבע	שפל	סה"כ	שיא ביקוש
77.25	51.17	107.37	235.78	1.84
35.10 ₪	19.26 ₪	33.36 ₪	87.72 ₪	

סה"כ צריכה

סה"כ לתשלום

200.95 ₪	תשלום קבוע	
4.29 ₪	תשלום עבור גודל חיבור ב KVA (3x40)	
292.96 ₪	סה"כ לתשלום	לא כולל מע"מ

התפלגות חיוב בש"ח לפי תע"ז

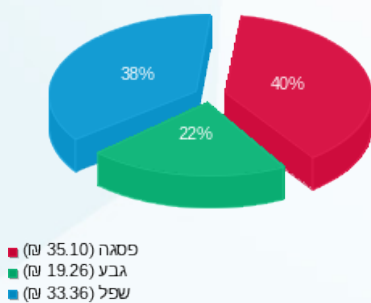

הסטוריית צריכה בקוט"ש

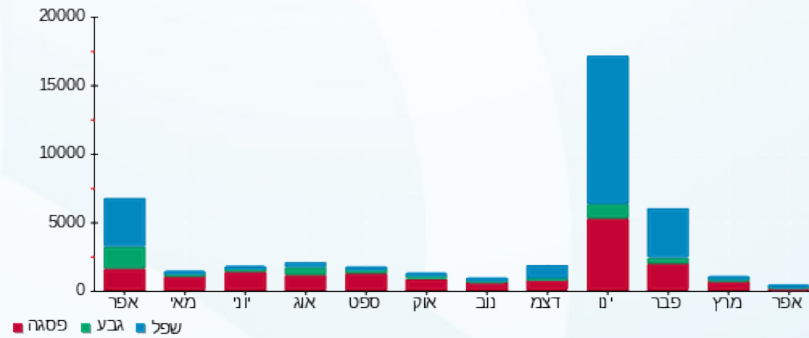



07/05/20

תאריך הפקדה:

שם דייר: אירוקה

30/04/20

תאריך קריאה נוכחית:

שם אתר: עמק סנטר עפולה משולב

01/04/20

תאריך קריאה קודמת:

לקוח/ה נכבד/ה, אנו מתכבדים להגיש את חישוב צריכת החשמל לתקופה 01/04/20 - 30/04/20:

אירוקה - 3 - 00024435 (3x100)

סוג תעריף	סוג צריכה	קריאה קודמת	קריאה נוכחית	סה"כ צריכה בקוט"ש	מחיר לקוט"ש בא"ג	סה"כ לתשלום
פרטי חשבון עבור תאריכים:						
777	פסגה	01/04/20	30/04/20	82.91	45.44	37.68 ₪
778	גבע	208,907.95	208,973.66	65.71	37.65	24.74 ₪
779	שפל	142,624.38	142,742.42	118.03	31.07	36.67 ₪

ציבורי

סוג תעריף	סוג צריכה	קריאה קודמת	קריאה נוכחית	סה"כ צריכה בקוט"ש	מחיר לקוט"ש בא"ג	סה"כ לתשלום
פרטי חשבון עבור תאריכים:						
777	פסגה	01/04/20	30/04/20	0.000	45.44	0.00 ₪
778	גבע			0.000	37.65	0.00 ₪
779	שפל			0.000	31.07	0.00 ₪

סה"כ לדירה:

פסגה	גבע	שפל	סה"כ	שיא ביקוש
82.91	65.71	118.03	266.66	9.69
₪ 37.68	₪ 24.74	₪ 36.67	₪ 99.09	

סה"כ צריכה

סה"כ לתשלום

200.95 ₪	תשלום קבוע	
10.72 ₪	תשלום עבור גודל חיבור ב KVA (3x100)	
310.76 ₪	סה"כ לתשלום	לא כולל מע"מ

התפלגות חיוב בש"ח לפי תע"ז

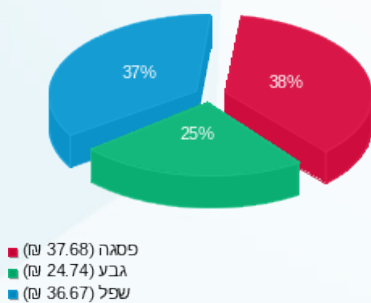

הסטוריית צריכה בקוט"ש

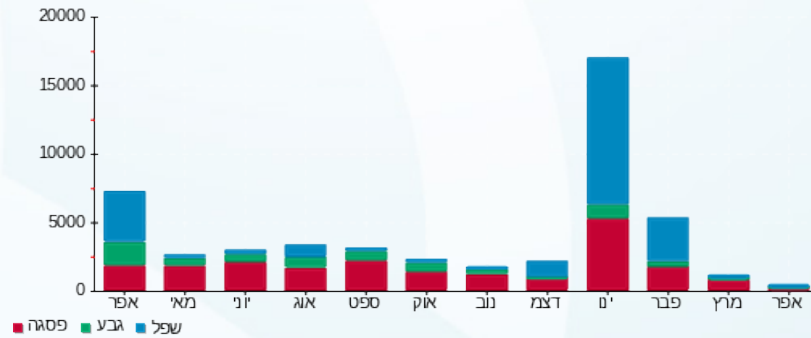

07/05/20 תאריך הפקה:  
 30/04/20 תאריך קריאה נוכחית:  
 01/04/20 תאריך קריאה קודמת:

שם דייר: אל אורית  
 שם אתר: עמק סנטר עפולה משולב

לקוח/ה נכבד/ה, אנו מתכבדים להגיש את חישוב צריכת החשמל לתקופה 01/04/20 - 30/04/20:

אל אורית - 1 - (3x400)00024445

סוג תעריף	סוג צריכה	קריאה קודמת	קריאה נוכחית	סה"כ צריכה בקוט"ש	מחיר לקוט"ש בא"ג	סה"כ לתשלום
פרטי חשבון עבור תאריכים:			01/04/20	30/04/20		
777	פסגה	1,605,039.23	1,609,421.16	4,381.94	45.44	1,991.15 ₪
778	גבע	1,018,146.49	1,020,993.00	2,846.52	37.65	1,071.71 ₪
779	שפל	1,625,493.86	1,629,869.46	4,375.61	31.07	1,359.50 ₪

ציבורי

סוג תעריף	סוג צריכה	קריאה קודמת	קריאה נוכחית	סה"כ צריכה בקוט"ש	מחיר לקוט"ש בא"ג	סה"כ לתשלום
פרטי חשבון עבור תאריכים:			01/04/20	30/04/20		
777	פסגה			0.000	45.44	0.00 ₪
778	גבע			0.000	37.65	0.00 ₪
779	שפל			0.000	31.07	0.00 ₪

סה"כ לדירה:

פסגה	גבע	שפל	סה"כ	שיא ביקוש
4,381.94	2,846.52	4,375.61	11,604.06	33.51
1,991.15 ₪	1,071.71 ₪	1,359.50 ₪	4,422.37 ₪	

סה"כ צריכה  
 סה"כ לתשלום

200.95 ₪	תשלום קבוע	
42.87 ₪	תשלום עבור גודל חיבור בKVA (3x400)	
4,666.19 ₪	סה"כ לתשלום	לא כולל מע"מ

התפלגות חיוב בש"ח לפי תע"ז

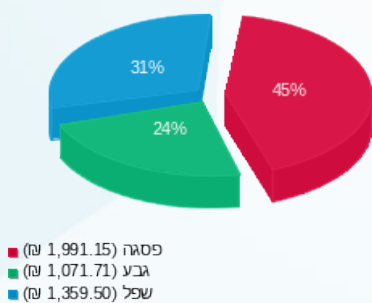

הסטוריית צריכה בקוט"ש

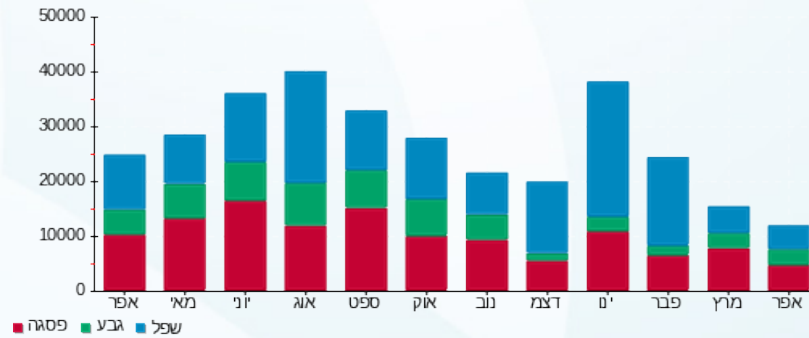



07/05/20 תאריך הפקה:  
 30/04/20 תאריך קריאה נוכחית:  
 01/04/20 תאריך קריאה קודמת:

שם דייר: אמריקן איגל  
 שם אתר: עמק סנטר עפולה משולב

לקוח/ה נכבד/ה, אנו מתכבדים להגיש את חישוב צריכת החשמל לתקופה 01/04/20 - 30/04/20:

אמריקן איגל - 2 - (3x400)13080899

סוג תעריף	סוג צריכה	קריאה קודמת	קריאה נוכחית	סה"כ צריכה בקוט"ש	מחיר לקוט"ש בא"ג	סה"כ לתשלום
			30/04/20	01/04/20	פרטי חשבון עבור תאריכים:	
777	פסגה	285,765.20	286,652.00	886.80	45.44	402.96 ₪
778	גבע	130,221.60	130,739.20	517.60	37.65	194.88 ₪
779	שפל	232,390.00	233,032.40	642.40	31.07	199.59 ₪

ציבורי

סוג תעריף	סוג צריכה	קריאה קודמת	קריאה נוכחית	סה"כ צריכה בקוט"ש	מחיר לקוט"ש בא"ג	סה"כ לתשלום
			30/04/20	01/04/20	פרטי חשבון עבור תאריכים:	
777	פסגה			0.000	45.44	0.00 ₪
778	גבע			0.000	37.65	0.00 ₪
779	שפל			0.000	31.07	0.00 ₪

סה"כ לדירה:

פסגה	גבע	שפל	סה"כ	שיא ביקוש
886.80	517.60	642.40	2,046.80	56.45
402.96 ₪	194.88 ₪	199.59 ₪	797.43 ₪	

סה"כ צריכה  
 סה"כ לתשלום

200.95 ₪	תשלום קבוע	
42.87 ₪	תשלום עבור גודל חיבור ב KVA (3x400)	
1,041.26 ₪	סה"כ לתשלום	לא כולל מע"מ

התפלגות חיוב בש"ח לפי תע"ז

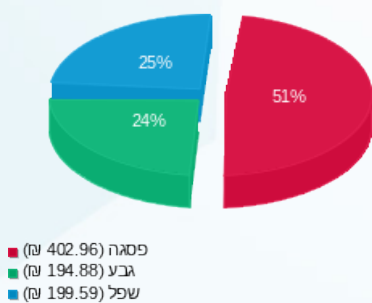

הסטוריית צריכה בקוט"ש

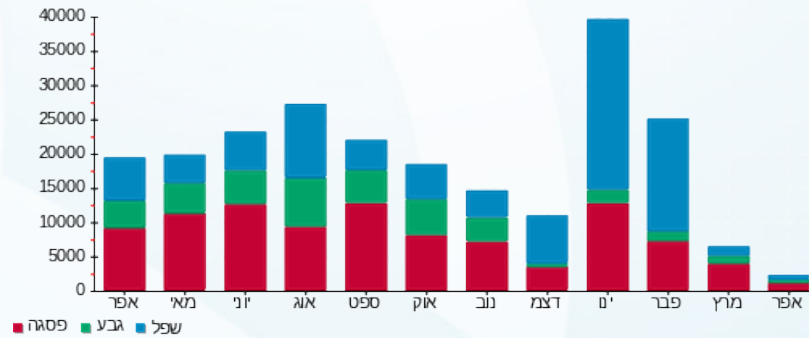

07/05/20 תאריך הפקה:  
 30/04/20 תאריך קריאה נוכחית:  
 01/04/20 תאריך קריאה קודמת:

שם דייר: אניפט  
 שם אתר: עמק סנטר עפולה משולב

לקוח/ה נכבד/ה, אנו מתכבדים להגיש את חישוב צריכת החשמל לתקופה 01/04/20 - 30/04/20:

אניפט - 8 - 15114176 (3x63)

סוג תעריף	סוג צריכה	קריאה קודמת	קריאה נוכחית	סה"כ צריכה בקוט"ש	מחיר לקוט"ש בא"ג	סה"כ לתשלום
			30/04/20	01/04/20	פרטי חשבון עבור תאריכים:	
777	פסגה	25,312.50	25,885.50	573.00	45.44	260.37 ₪
778	גבע	10,870.40	11,155.90	285.50	37.65	107.49 ₪
779	שפל	18,241.50	18,466.80	225.30	31.07	70.00 ₪

ציבורי

סוג תעריף	סוג צריכה	קריאה קודמת	קריאה נוכחית	סה"כ צריכה בקוט"ש	מחיר לקוט"ש בא"ג	סה"כ לתשלום
			30/04/20	01/04/20	פרטי חשבון עבור תאריכים:	
777	פסגה			0.000	45.44	0.00 ₪
778	גבע			0.000	37.65	0.00 ₪
779	שפל			0.000	31.07	0.00 ₪

סה"כ לדייר:

פסגה	גבע	שפל	סה"כ	שיא ביקוש
573.00	285.50	225.30	1,083.80	7.63
260.37 ₪	107.49 ₪	70.00 ₪	437.86 ₪	

סה"כ צריכה  
 סה"כ לתשלום

200.95 ₪	<b>תשלום קבוע</b>	
6.75 ₪	<b>תשלום עבור גודל חיבור בKVA (3x63)</b>	
645.57 ₪	<b>סה"כ לתשלום</b>	<b>לא כולל מע"מ</b>

התפלגות חיוב בש"ח לפי תע"ז

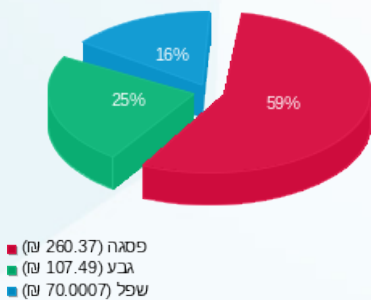

הסטוריית צריכה בקוט"ש

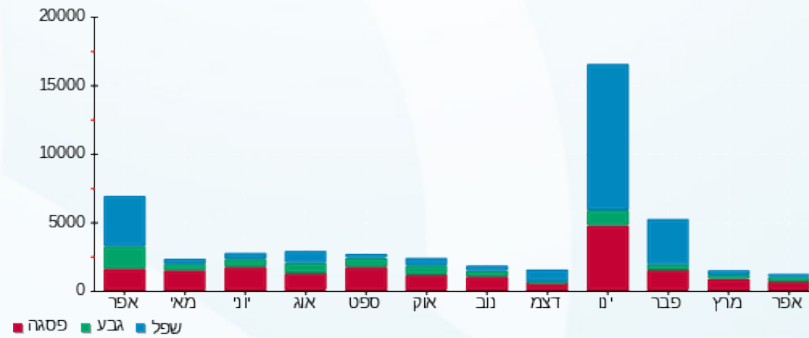



07/05/20

תאריך הפקדה:

30/04/20

תאריך קריאה נוכחית:

01/04/20

תאריך קריאה קודמת:

שם דייר: אקונה מטטה  
שם אתר: עמק סנטר עפולה משולב

לקוח/ה נכבד/ה, אנו מתכבדים להגיש את חישוב צריכת החשמל לתקופה 01/04/20 - 30/04/20:

אקונה מטטה - 2 - 15114176 (3x80)

סוג תעריף	סוג צריכה	קריאה קודמת	קריאה נוכחית	סה"כ צריכה בקוט"ש	מחיר לקוט"ש בא"ג	סה"כ לתשלום
פרטי חשבון עבור תאריכים:			01/04/20	30/04/20		
777	פסגה	42,655.60	42,924.00	268.40	45.44	121.96 ₪
778	גבע	13,881.40	13,939.40	58.00	37.65	21.84 ₪
779	שפל	16,623.30	16,697.80	74.50	31.07	23.15 ₪

ציבורי

סוג תעריף	סוג צריכה	קריאה קודמת	קריאה נוכחית	סה"כ צריכה בקוט"ש	מחיר לקוט"ש בא"ג	סה"כ לתשלום
פרטי חשבון עבור תאריכים:			01/04/20	30/04/20		
777	פסגה			0.000	45.44	0.00 ₪
778	גבע			0.000	37.65	0.00 ₪
779	שפל			0.000	31.07	0.00 ₪

סה"כ לדירה:

פסגה	גבע	שפל	סה"כ	שיא ביקוש
268.40	58.00	74.50	400.90	8.76
121.96 ₪	21.84 ₪	23.15 ₪	166.95 ₪	

סה"כ צריכה  
סה"כ לתשלום

200.95 ₪	תשלום קבוע	
8.57 ₪	תשלום עבור גודל חיבור ב KVA (3x80)	
376.47 ₪	סה"כ לתשלום	לא כולל מע"מ

התפלגות חיוב בש"ח לפי תע"ז

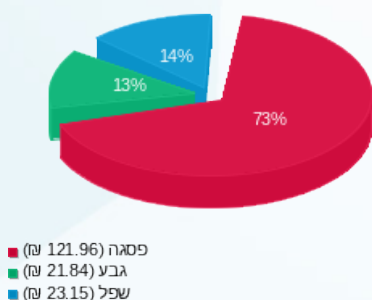

הסטוריית צריכה בקוט"ש

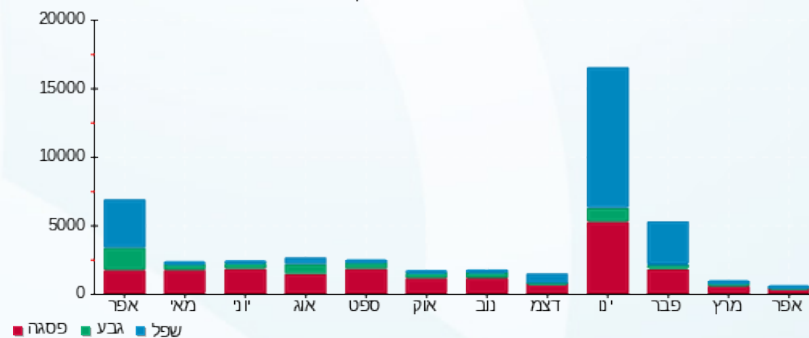

07/05/20 תאריך הפקה:  
 30/04/20 תאריך קריאה נוכחית:  
 01/04/20 תאריך קריאה קודמת:

שם דייר: ארומה  
 שם אתר: עמק סנטר עפולה משולב

לקוח/ה נכבד/ה, אנו מתכבדים להגיש את חישוב צריכת החשמל לתקופה 01/04/20 - 30/04/20:

ארומה - 5 - 00024445 (3x160)

סוג תעריף	סוג צריכה	קריאה קודמת	קריאה נוכחית	סה"כ צריכה בקוט"ש	מחיר לקוט"ש בא"ג	סה"כ לתשלום
פרטי חשבון עבור תאריכים:			01/04/20	30/04/20		
777	פסגה	1,140,567.65	1,141,801.06	1,233.40	45.44	560.46 ₪
778	גבע	844,901.02	845,534.47	633.44	37.65	238.49 ₪
779	שפל	1,663,868.13	1,664,969.47	1,101.33	31.07	342.18 ₪

ציבורי

סוג תעריף	סוג צריכה	קריאה קודמת	קריאה נוכחית	סה"כ צריכה בקוט"ש	מחיר לקוט"ש בא"ג	סה"כ לתשלום
פרטי חשבון עבור תאריכים:			01/04/20	30/04/20		
777	פסגה			0.000	45.44	0.00 ₪
778	גבע			0.000	37.65	0.00 ₪
779	שפל			0.000	31.07	0.00 ₪

סה"כ לדירה:

פסגה	גבע	שפל	סה"כ	שיא ביקוש
1,233.40	633.44	1,101.33	2,968.18	36.30
560.46 ₪	238.49 ₪	342.18 ₪	1,141.13 ₪	

סה"כ צריכה  
 סה"כ לתשלום

200.95 ₪	תשלום קבוע	
17.15 ₪	תשלום עבור גודל חיבור ב-KVA (3x160)	
1,359.23 ₪	סה"כ לתשלום	לא כולל מע"מ

התפלגות חיוב בש"ח לפי תע"ז

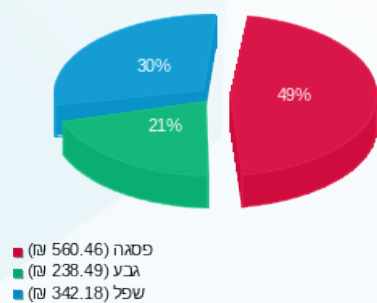

הסטוריית צריכה בקוט"ש

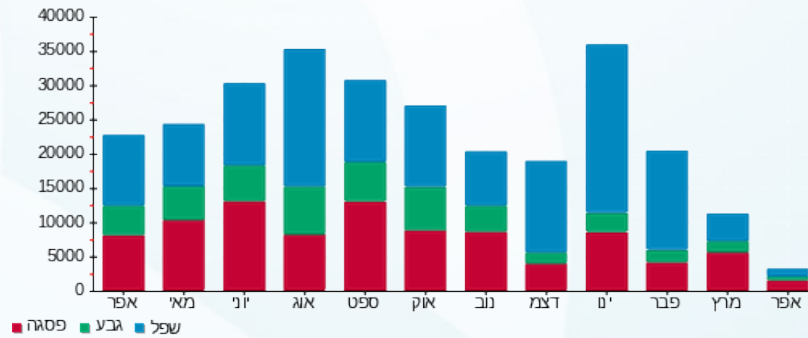

07/05/20 תאריך הפקה:  
 30/04/20 תאריך קריאה נוכחית:  
 01/04/20 תאריך קריאה קודמת:

שם דייר: באג  
 שם אתר: עמק סנטר עפולה משולב

לקוח/ה נכבד/ה, אנו מתכבדים להגיש את חישוב צריכת החשמל לתקופה 01/04/20 - 30/04/20:

באג - 3 - 15114176 (3x100)

סוג תעריף	סוג צריכה	קריאה קודמת	קריאה נוכחית	סה"כ צריכה בקוט"ש	מחיר לקוט"ש בא"ג	סה"כ לתשלום
פרטי חשבון עבור תאריכים:						
777	פסגה	01/04/20	30/04/20	615.60	45.44	279.73 ₪
778	גבע	30,045.20	30,233.10	187.90	37.65	70.74 ₪
779	שפל	35,479.00	35,753.80	274.80	31.07	85.38 ₪

ציבורי

סוג תעריף	סוג צריכה	קריאה קודמת	קריאה נוכחית	סה"כ צריכה בקוט"ש	מחיר לקוט"ש בא"ג	סה"כ לתשלום
פרטי חשבון עבור תאריכים:						
777	פסגה	01/04/20	30/04/20	0.000	45.44	0.00 ₪
778	גבע			0.000	37.65	0.00 ₪
779	שפל			0.000	31.07	0.00 ₪

סה"כ לדירה:

פסגה	גבע	שפל	סה"כ	שיא ביקוש
615.60	187.90	274.80	1,078.30	16.41
279.73 ₪	70.74 ₪	85.38 ₪	435.85 ₪	

סה"כ צריכה  
 סה"כ לתשלום

200.95 ₪	תשלום קבוע	
10.72 ₪	תשלום עבור גודל חיבור בKVA (3x100)	
647.52 ₪	סה"כ לתשלום	לא כולל מע"מ

התפלגות חיוב בש"ח לפי תע"ז

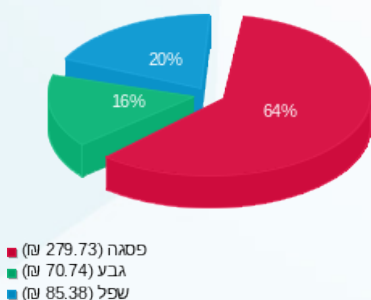

הסטוריית צריכה בקוט"ש

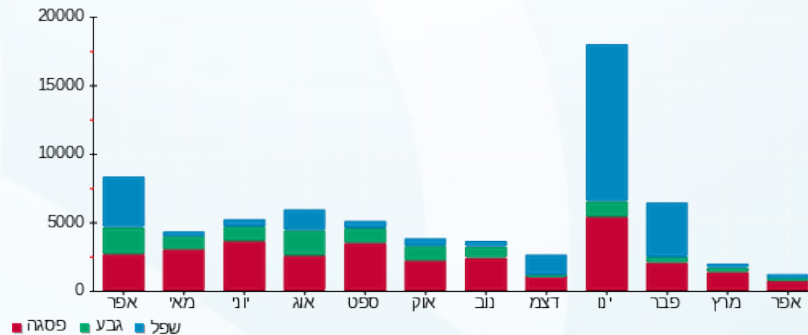



07/05/20

תאריך הפקדה:

שם דייר: גולברי

30/04/20

תאריך קריאה נוכחית:

שם אתר: עמק סנטר עפולה משולב

01/04/20

תאריך קריאה קודמת:

לקוח/ה נכבד/ה, אנו מתכבדים להגיש את חישוב צריכת החשמל לתקופה 01/04/20 - 30/04/20:

גולברי - 3 - 00022683(3x63)

סוג תעריף	סוג צריכה	קריאה קודמת	קריאה נוכחית	סה"כ צריכה בקוט"ש	מחיר לקוט"ש בא"ג	סה"כ לתשלום
			01/04/20	30/04/20	פרטי חשבון עבור תאריכים:	
777	פסגה	389,036.62	389,237.13	200.51	45.44	91.11 ₪
778	גבע	260,156.88	260,252.35	95.47	37.65	35.94 ₪
779	שפל	290,840.14	290,934.79	94.65	31.07	29.41 ₪

ציבורי

סוג תעריף	סוג צריכה	קריאה קודמת	קריאה נוכחית	סה"כ צריכה בקוט"ש	מחיר לקוט"ש בא"ג	סה"כ לתשלום
			01/04/20	30/04/20	פרטי חשבון עבור תאריכים:	
777	פסגה			0.000	45.44	0.00 ₪
778	גבע			0.000	37.65	0.00 ₪
779	שפל			0.000	31.07	0.00 ₪

סה"כ לדייר:

פסגה	גבע	שפל	סה"כ	שיא ביקוש
200.51	95.47	94.65	390.63	12.59
91.11 ₪	35.94 ₪	29.41 ₪	156.47 ₪	

סה"כ צריכה

סה"כ לתשלום

200.95 ₪	<b>תשלום קבוע</b>	
6.75 ₪	<b>תשלום עבור גודל חיבור בKVA (3x63)</b>	
364.17 ₪	<b>סה"כ לתשלום</b>	<b>לא כולל מע"מ</b>

התפלגות חיוב בש"ח לפי תע"ז

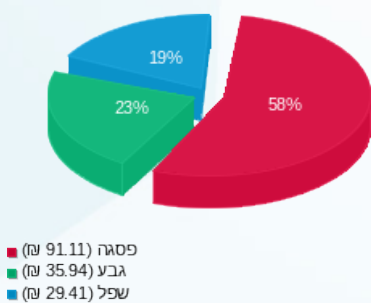

הסטוריית צריכה בקוט"ש

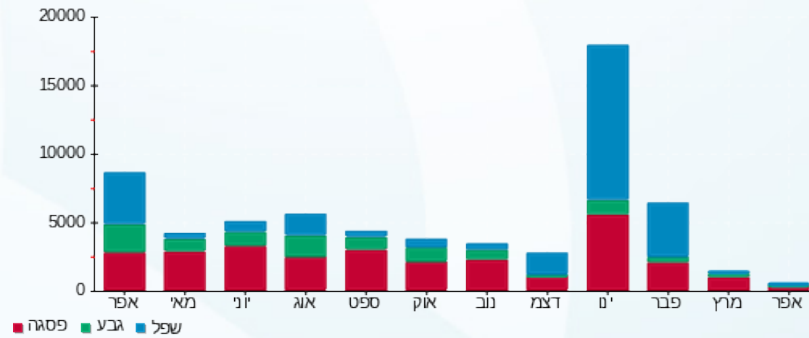



07/05/20

תאריך הפקדה:

שם דייר: גולדן רוז

30/04/20

תאריך קריאה נוכחית:

שם אתר: עמק סנטר עפולה משולב

01/04/20

תאריך קריאה קודמת:

לקוח/ה נכבד/ה, אנו מתכבדים להגיש את חישוב צריכת החשמל לתקופה 01/04/20 - 30/04/20:

גולדן רוז - 3 - 00023837 (3x100)

סה"כ לתשלום	מחיר לקוט"ש בא"ג	סה"כ צריכה בקוט"ש	קריאה נוכחית	קריאה קודמת	סוג צריכה	סוג תעריף
			30/04/20	01/04/20		פרטי חשבון עבור תאריכים:
15.42 ₪	45.44	33.93	60,239.58	60,205.65	פסגה	777
8.67 ₪	37.65	23.04	22,932.57	22,909.54	גבע	778
15.47 ₪	31.07	49.78	29,860.26	29,810.48	שפל	779

ציבור

סה"כ לתשלום	מחיר לקוט"ש בא"ג	סה"כ צריכה בקוט"ש	קריאה נוכחית	קריאה קודמת	סוג צריכה	סוג תעריף
			30/04/20	01/04/20		פרטי חשבון עבור תאריכים:
0.00 ₪	45.44	0.000			פסגה	777
0.00 ₪	37.65	0.000			גבע	778
0.00 ₪	31.07	0.000			שפל	779

סה"כ לדייר:

שיא ביקוש	סה"כ	שפל	גבע	פסגה
1.47	106.75	49.78	23.04	33.93
	39.56 ₪	15.47 ₪	8.67 ₪	15.42 ₪

סה"כ צריכה

סה"כ לתשלום

200.95 ₪	<b>תשלום קבוע</b>	
10.72 ₪	<b>תשלום עבור גודל חיבור בKVA (3x100)</b>	
251.23 ₪	<b>סה"כ לתשלום</b>	<b>לא כולל מע"מ</b>

התפלגות חיוב בש"ח לפי תע"ז

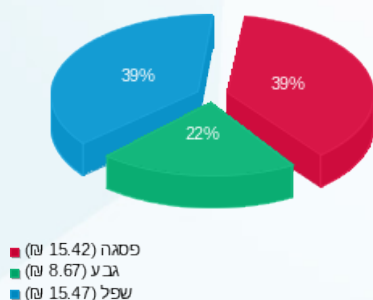

הסטוריית צריכה בקוט"ש

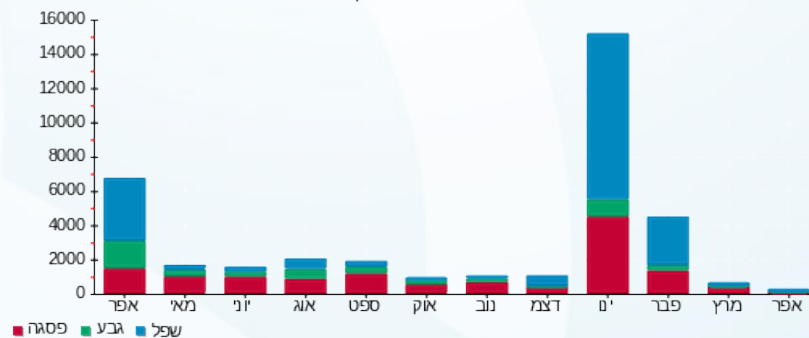

07/05/20 תאריך הפקה:  
 30/04/20 תאריך קריאה נוכחית:  
 01/04/20 תאריך קריאה קודמת:

שם דייר: גולף  
 שם אתר: עמק סנטר עפולה משולב

לקוח/ה נכבד/ה, אנו מתכבדים להגיש את חישוב צריכת החשמל לתקופה 01/04/20 - 30/04/20:

גולף - 6 - 00023834 (3x400)

סה"כ לתשלום	מחיר לקוט"ש בא"ג	סה"כ צריכה בקוט"ש	קריאה נוכחית	קריאה קודמת	סוג צריכה	סוג תעריף
			30/04/20	01/04/20	פרטי חשבון עבור תאריכים:	
₪ 351.01	45.44	772.47	3,491,904.98	3,491,132.51	פסגה	777
₪ 241.66	37.65	641.86	2,088,960.50	2,088,318.64	גבע	778
₪ 314.15	31.07	1,011.10	1,582,248.05	1,581,236.94	שפל	779

ציבור

סה"כ לתשלום	מחיר לקוט"ש בא"ג	סה"כ צריכה בקוט"ש	קריאה נוכחית	קריאה קודמת	סוג צריכה	סוג תעריף
			30/04/20	01/04/20	פרטי חשבון עבור תאריכים:	
₪ 0.00	45.44	0.000			פסגה	777
₪ 0.00	37.65	0.000			גבע	778
₪ 0.00	31.07	0.000			שפל	779

סה"כ לדייר:

שיא ביקוש	סה"כ	שפל	גבע	פסגה	סה"כ צריכה
5.33	2,425.44	1,011.10	641.86	772.47	סה"כ לתשלום
	₪ 906.82	₪ 314.15	₪ 241.66	₪ 351.01	

₪ 200.95	<b>תשלום קבוע</b>	
₪ 42.87	<b>תשלום עבור גודל חיבור בKVA (3x400)</b>	
₪ 1,150.65	<b>סה"כ לתשלום</b>	<b>לא כולל מע"מ</b>

התפלגות חיוב בש"ח לפי תע"ז

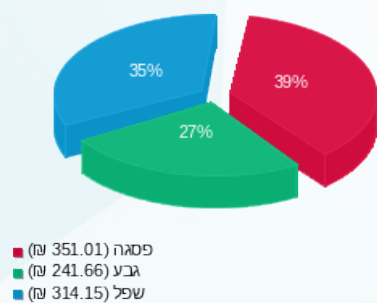

הסטוריית צריכה בקוט"ש

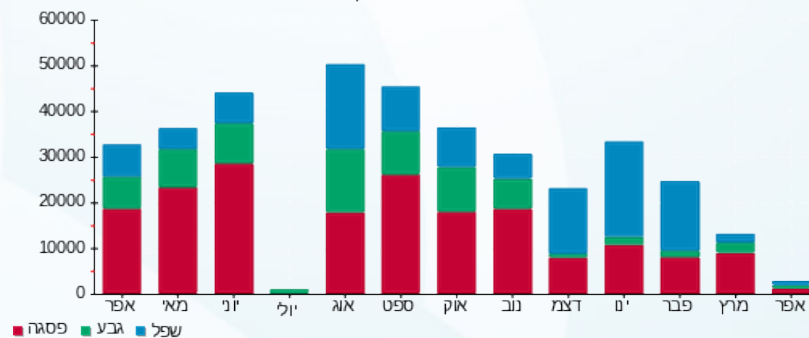

07/05/20 תאריך הפקה:  
 30/04/20 תאריך קריאה נוכחית:  
 01/04/20 תאריך קריאה קודמת:

שם דייר: גרג פרנדלי בע"מ  
 שם אתר: עמק סנטר עפולה משולב

לקוח/ה נכבד/ה, אנו מתכבדים להגיש את חישוב צריכת החשמל לתקופה 01/04/20 - 30/04/20:

גרג פרנדלי בע"מ - 7 - 00023821(3x100)

סוג תעריף	סוג צריכה	קריאה קודמת	קריאה נוכחית	סה"כ צריכה בקוט"ש	מחיר לקוט"ש בא"ג	סה"כ לתשלום
			30/04/20	01/04/20	פרטי חשבון עבור תאריכים:	
777	פסגה	203,133.72	203,660.03	526.31	45.44	239.16 ₪
778	גבע	85,898.63	86,261.43	362.80	37.65	136.59 ₪
779	שפל	170,534.99	171,306.56	771.58	31.07	239.73 ₪

ציבורי

סוג תעריף	סוג צריכה	קריאה קודמת	קריאה נוכחית	סה"כ צריכה בקוט"ש	מחיר לקוט"ש בא"ג	סה"כ לתשלום
			30/04/20	01/04/20	פרטי חשבון עבור תאריכים:	
777	פסגה			0.000	45.44	0.00 ₪
778	גבע			0.000	37.65	0.00 ₪
779	שפל			0.000	31.07	0.00 ₪

סה"כ לדייר:

פסגה	גבע	שפל	סה"כ	שיא ביקוש
526.31	362.80	771.58	1,660.69	2.95
239.16 ₪	136.59 ₪	239.73 ₪	615.48 ₪	

סה"כ צריכה  
 סה"כ לתשלום

200.95 ₪	תשלום קבוע	
10.72 ₪	תשלום עבור גודל חיבור בKVA (3x100)	
827.15 ₪	סה"כ לתשלום	לא כולל מע"מ

התפלגות חיוב בש"ח לפי תע"ז

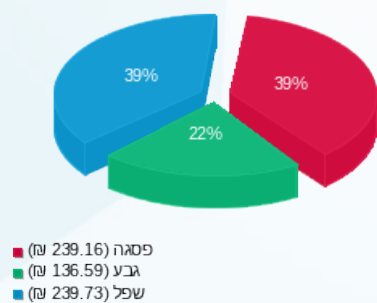

הסטוריית צריכה בקוט"ש

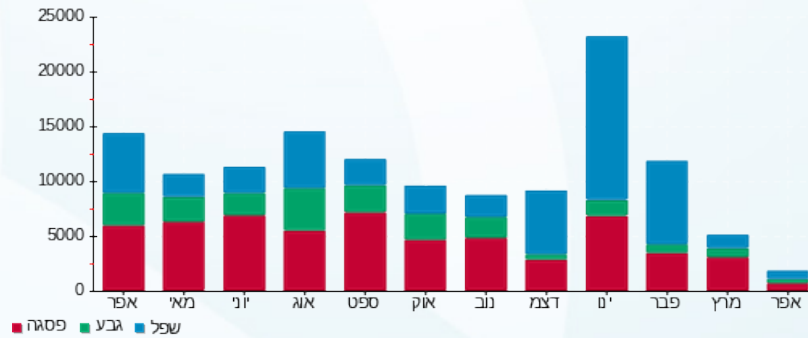

07/05/20 תאריך הפקה:  
 30/04/20 תאריך קריאה נוכחית:  
 01/04/20 תאריך קריאה קודמת:

שם דייר: דוכן גלילות שוקויל  
 שם אתר: עמק סנטר עפולה משולב

**לקוח/ה נכבד/ה, אנו מתכבדים להגיש את חישוב צריכת החשמל לתקופה 01/04/20 - 30/04/20:**

**דוכן גלילות - 4 - 00016050 (3x100)**

סוג תעריף	סוג צריכה	קריאה קודמת	קריאה נוכחית	סה"כ צריכה בקוט"ש	מחיר לקוט"ש בא"ג	סה"כ לתשלום
פרטי חשבון עבור תאריכים:			01/04/20	30/04/20		
777	פסגה	77,523.53	78,454.26	930.74	45.44	422.93 ₪
778	גבע	76,618.56	77,000.77	382.21	37.65	143.90 ₪
779	שפל	35,234.64	35,991.01	756.36	31.07	235.00 ₪

**ציבורי**

סוג תעריף	סוג צריכה	קריאה קודמת	קריאה נוכחית	סה"כ צריכה בקוט"ש	מחיר לקוט"ש בא"ג	סה"כ לתשלום
פרטי חשבון עבור תאריכים:			01/04/20	30/04/20		
777	פסגה			0.000	45.44	0.00 ₪
778	גבע			0.000	37.65	0.00 ₪
779	שפל			0.000	31.07	0.00 ₪

**סה"כ לדייר:**

פסגה	גבע	שפל	סה"כ	שיא ביקוש
930.74	382.21	756.36	2,069.31	13.13
₪ 422.93	₪ 143.90	₪ 235.00	₪ 801.83	

סה"כ צריכה  
 סה"כ לתשלום

200.95 ₪	<b>תשלום קבוע</b>	
10.72 ₪	<b>תשלום עבור גודל חיבור בKVA (3x100)</b>	
1,013.50 ₪	<b>סה"כ לתשלום</b>	<b>לא כולל מע"מ</b>

התפלגות חיוב בש"ח לפי תע"ז

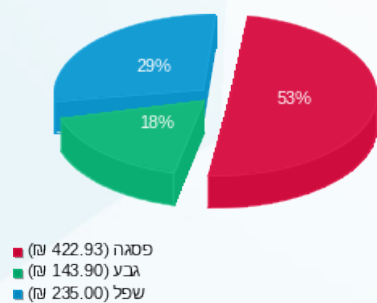

הסטוריית צריכה בקוט"ש

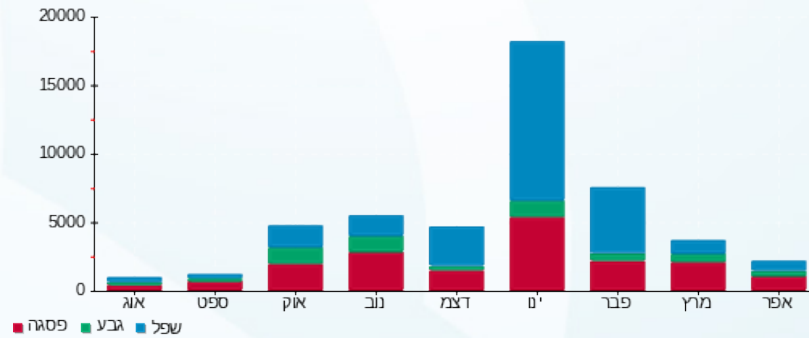



07/05/20

תאריך הפקדה:

30/04/20

תאריך קריאה נוכחית:

01/04/20

תאריך קריאה קודמת:

שם דייר: דוכן נקניקיות  
שם אתר: עמק סנטר עפולה משולב

לקוח/ה נכבד/ה, אנו מתכבדים להגיש את חישוב צריכת החשמל לתקופה 01/04/20 - 30/04/20:

דוכן נקניקיות - 3 - 00016050 (3x63)

סוג תעריף	סוג צריכה	קריאה קודמת	קריאה נוכחית	סה"כ צריכה בקוט"ש	מחיר לקוט"ש בא"ג	סה"כ לתשלום
			30/04/20	01/04/20	פרטי חשבון עבור תאריכים:	
777	פסגה	192,194.72	192,411.32	216.60	45.44	98.42 ₪
778	גבע	112,946.25	113,081.33	135.09	37.65	50.86 ₪
779	שפל	57,335.52	57,613.28	277.76	31.07	86.30 ₪

ציבור

סוג תעריף	סוג צריכה	קריאה קודמת	קריאה נוכחית	סה"כ צריכה בקוט"ש	מחיר לקוט"ש בא"ג	סה"כ לתשלום
			30/04/20	01/04/20	פרטי חשבון עבור תאריכים:	
777	פסגה			0.000	45.44	0.00 ₪
778	גבע			0.000	37.65	0.00 ₪
779	שפל			0.000	31.07	0.00 ₪

סה"כ לדירה:

פסגה	גבע	שפל	סה"כ	שיא ביקוש
216.60	135.09	277.76	629.44	6.95
₪ 98.42	₪ 50.86	₪ 86.30	₪ 235.58	

סה"כ צריכה

סה"כ לתשלום

200.95 ₪	תשלום קבוע	
6.75 ₪	תשלום עבור גודל חיבור ב KVA (3x63)	
443.28 ₪	סה"כ לתשלום	לא כולל מע"מ

התפלגות חיוב בש"ח לפי תע"ז

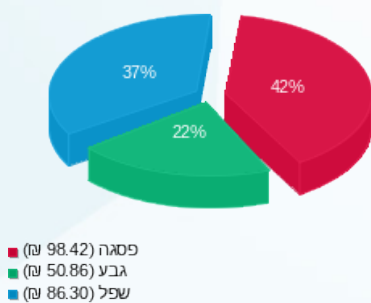

הסטוריית צריכה בקוט"ש

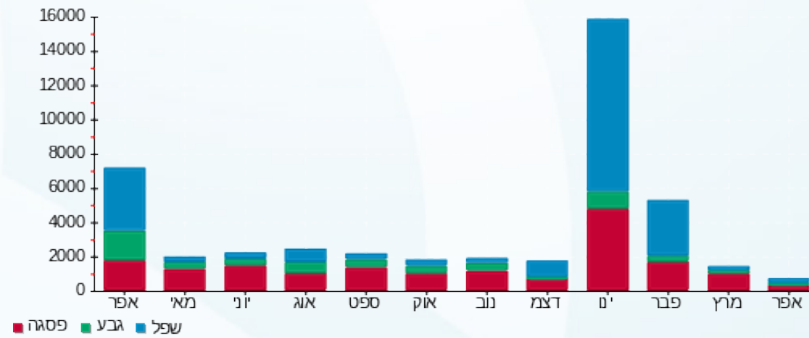

07/05/20 תאריך הפקדה:  
 30/04/20 תאריך קריאה נוכחית:  
 01/04/20 תאריך קריאה קודמת:

שם דייר: דיאדורה  
 שם אתר: עמק סנטר עפולה משולב

לקוח/ה נכבד/ה, אנו מתכבדים להגיש את חישוב צריכת החשמל לתקופה 01/04/20 - 30/04/20:

דיאדורה - 1 - 00024435 (3x160)

סוג תעריף	סוג צריכה	קריאה קודמת	קריאה נוכחית	סה"כ צריכה בקוט"ש	מחיר לקוט"ש בא"ג	סה"כ לתשלום
פרטי חשבון עבור תאריכים:			01/04/20	30/04/20		
777	פסגה	1,349,335.40	1,350,190.89	855.49	45.44	388.73 ₪
778	גבע	803,076.26	803,482.53	406.28	37.65	152.96 ₪
779	שפל	656,417.17	656,866.60	449.43	31.07	139.64 ₪

ציבורי

סוג תעריף	סוג צריכה	קריאה קודמת	קריאה נוכחית	סה"כ צריכה בקוט"ש	מחיר לקוט"ש בא"ג	סה"כ לתשלום
פרטי חשבון עבור תאריכים:			01/04/20	30/04/20		
777	פסגה			0.000	45.44	0.00 ₪
778	גבע			0.000	37.65	0.00 ₪
779	שפל			0.000	31.07	0.00 ₪

סה"כ לדייר:

פסגה	גבע	שפל	סה"כ	שיא ביקוש
855.49	406.28	449.43	1,711.20	25.55
388.73 ₪	152.96 ₪	139.64 ₪	681.34 ₪	

סה"כ צריכה  
 סה"כ לתשלום

200.95 ₪	תשלום קבוע	
17.15 ₪	תשלום עבור גודל חיבור ב KVA (3x160)	
899.44 ₪	סה"כ לתשלום	לא כולל מע"מ

התפלגות חיוב בש"ח לפי תע"ז

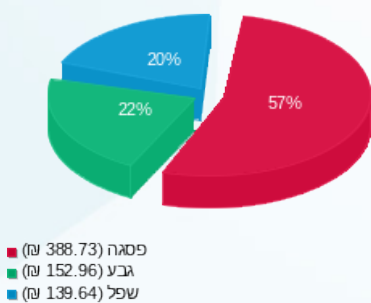

הסטוריית צריכה בקוט"ש

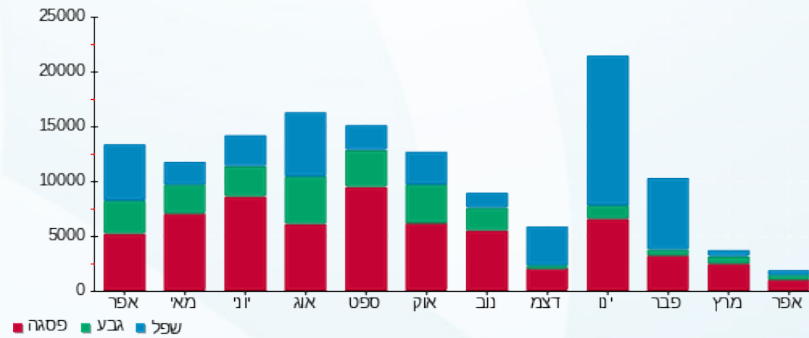



07/05/20

תאריך הפקדה:

30/04/20

תאריך קריאה נוכחית:

01/04/20

תאריך קריאה קודמת:

שם דייר: הודים

שם אתר: עמק סנטר עפולה משולב

לקוח/ה נכבד/ה, אנו מתכבדים להגיש את חישוב צריכת החשמל לתקופה 01/04/20 - 30/04/20:

הודים - 4 - 00023831(3x40)

סה"כ לתשלום	מחיר לקוט"ש בא"ג	סה"כ צריכה בקוט"ש	קריאה נוכחית	קריאה קודמת	סוג צריכה	סוג תעריף
			30/04/20	01/04/20	פרטי חשבון עבור תאריכים:	
74.91 ₪	45.44	164.86	224,302.02	224,137.16	פסגה	777
28.37 ₪	37.65	75.34	106,501.77	106,426.43	גבע	778
51.72 ₪	31.07	166.45	95,371.34	95,204.90	שפל	779

ציבורי

סה"כ לתשלום	מחיר לקוט"ש בא"ג	סה"כ צריכה בקוט"ש	קריאה נוכחית	קריאה קודמת	סוג צריכה	סוג תעריף
			30/04/20	01/04/20	פרטי חשבון עבור תאריכים:	
0.00 ₪	45.44	0.000			פסגה	777
0.00 ₪	37.65	0.000			גבע	778
0.00 ₪	31.07	0.000			שפל	779

סה"כ לדירה:

שיא ביקוש	סה"כ	שפל	גבע	פסגה
8.95	406.65	166.45	75.34	164.86
	154.99 ₪	51.72 ₪	28.37 ₪	74.91 ₪

סה"כ צריכה

סה"כ לתשלום

200.95 ₪	<b>תשלום קבוע</b>	
4.29 ₪	<b>תשלום עבור גודל חיבור בKVA (3x40)</b>	
360.23 ₪	<b>סה"כ לתשלום</b>	<b>לא כולל מע"מ</b>

התפלגות חיוב בש"ח לפי תע"ז

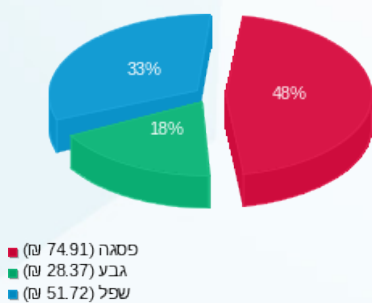

הסטוריית צריכה בקוט"ש

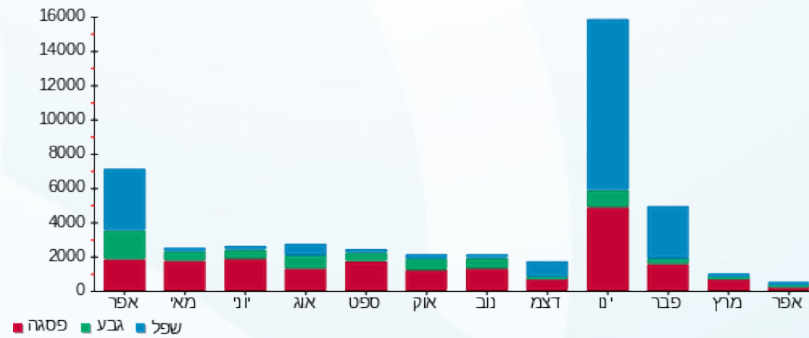

07/05/20 תאריך הפקה:  
 30/04/20 תאריך קריאה נוכחית:  
 01/04/20 תאריך קריאה קודמת:

שם דייר: הוט מובייל  
 שם אתר: עמק סנטר עפולה משולב

לקוח/ה נכבד/ה, אנו מתכבדים להגיש את חישוב צריכת החשמל לתקופה 30/04/20 - 01/04/20:

הוט מובייל - 3 - (3x40)00023831

סוג תעריף	סוג צריכה	קריאה קודמת	קריאה נוכחית	סה"כ צריכה בקוט"ש	מחיר לקוט"ש בא"ג	סה"כ לתשלום
			30/04/20	01/04/20	פרטי חשבון עבור תאריכים:	
777	פסגה	155,478.90	156,954.43	1,475.53	45.44	670.48 ₪
778	גבע	63,868.95	64,582.32	713.37	37.65	268.58 ₪
779	שפל	90,202.36	91,554.30	1,351.94	31.07	420.05 ₪

ציבורי

סוג תעריף	סוג צריכה	קריאה קודמת	קריאה נוכחית	סה"כ צריכה בקוט"ש	מחיר לקוט"ש בא"ג	סה"כ לתשלום
			30/04/20	01/04/20	פרטי חשבון עבור תאריכים:	
777	פסגה			0.000	45.44	0.00 ₪
778	גבע			0.000	37.65	0.00 ₪
779	שפל			0.000	31.07	0.00 ₪

סה"כ לדייר:

פסגה	גבע	שפל	סה"כ	שיא ביקוש
1,475.53	713.37	1,351.94	3,540.85	13.01
670.48 ₪	268.58 ₪	420.05 ₪	1,359.11 ₪	

סה"כ צריכה  
 סה"כ לתשלום

200.95 ₪	תשלום קבוע	
4.29 ₪	תשלום עבור גודל חיבור בKVA (3x40)	
1,564.35 ₪	סה"כ לתשלום	לא כולל מע"מ

התפלגות חיוב בש"ח לפי תע"ז

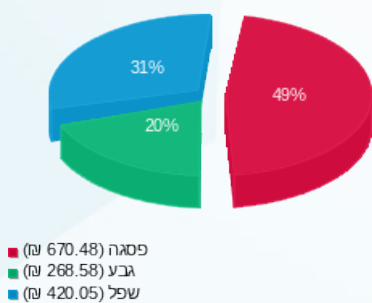

הסטוריית צריכה בקוט"ש

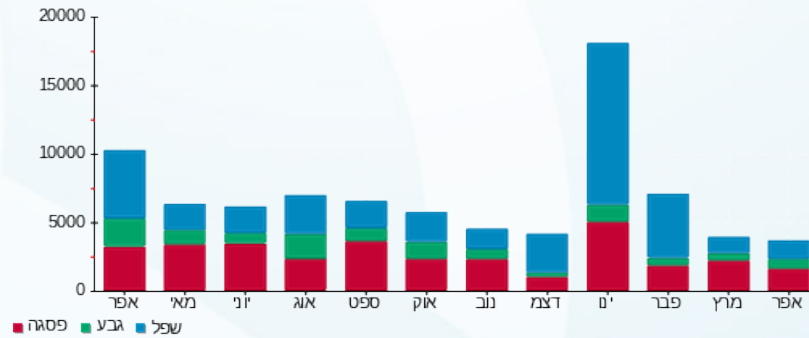

07/05/20 תאריך הפקה:  
 30/04/20 תאריך קריאה נוכחית:  
 01/04/20 תאריך קריאה קודמת:

שם דייר: הוניהמן נשים  
 שם אתר: עמק סנטר עפולה משולב

לקוח/ה נכבד/ה, אנו מתכבדים להגיש את חישוב צריכת החשמל לתקופה 01/04/20 - 30/04/20:

הוניהמן נשים - 2 - 00023848(3x100)

סוג תעריף	סוג צריכה	קריאה קודמת	קריאה נוכחית	סה"כ צריכה בקוט"ש	מחיר לקוט"ש בא"ג	סה"כ לתשלום
			30/04/20	01/04/20	פרטי חשבון עבור תאריכים:	
777	פסגה	578,151.42	578,484.17	332.76	45.44	151.20 ₪
778	גבע	330,577.23	330,683.26	106.03	37.65	39.92 ₪
779	שפל	202,570.79	202,619.06	48.27	31.07	15.00 ₪

ציבורי

סוג תעריף	סוג צריכה	קריאה קודמת	קריאה נוכחית	סה"כ צריכה בקוט"ש	מחיר לקוט"ש בא"ג	סה"כ לתשלום
			30/04/20	01/04/20	פרטי חשבון עבור תאריכים:	
777	פסגה			0.000	45.44	0.00 ₪
778	גבע			0.000	37.65	0.00 ₪
779	שפל			0.000	31.07	0.00 ₪

סה"כ לדירה:

פסגה	גבע	שפל	סה"כ	שיא ביקוש
332.76	106.03	48.27	487.06	8.77
151.20 ₪	39.92 ₪	15.00 ₪	206.12 ₪	

סה"כ צריכה  
 סה"כ לתשלום

200.95 ₪	תשלום קבוע	
10.72 ₪	תשלום עבור גודל חיבור בKVA (3x100)	
417.79 ₪	סה"כ לתשלום	לא כולל מע"מ

התפלגות חיוב בש"ח לפי תע"ז

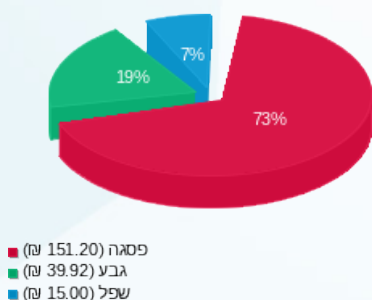

הסטוריית צריכה בקוט"ש

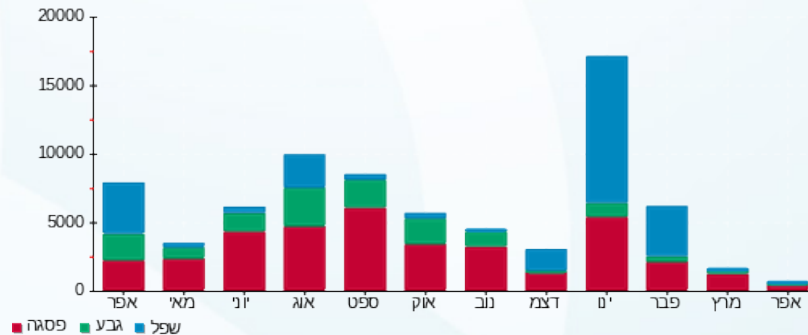



07/05/20

תאריך הפקה:

שם דייר: ורדינון

30/04/20

תאריך קריאה נוכחית:

שם אתר: עמק סנטר עפולה משולב

01/04/20

תאריך קריאה קודמת:

לקוח/ה נכבד/ה, אנו מתכבדים להגיש את חישוב צריכת החשמל לתקופה **01/04/20 - 30/04/20**:

ורדינון - 5 - 00024451 (3x63)

סוג תעריף	סוג צריכה	קריאה קודמת	קריאה נוכחית	סה"כ צריכה בקוט"ש	מחיר לקוט"ש בא"ג	סה"כ לתשלום
			30/04/20	01/04/20	פרטי חשבון עבור תאריכים:	
777	פסגה	389,073.59	389,257.29	183.70	45.44	83.47 ₪
778	גבע	186,867.66	186,927.76	60.10	37.65	22.63 ₪
779	שפל	135,890.00	136,007.95	117.95	31.07	36.65 ₪

ציבורי

סוג תעריף	סוג צריכה	קריאה קודמת	קריאה נוכחית	סה"כ צריכה בקוט"ש	מחיר לקוט"ש בא"ג	סה"כ לתשלום
			30/04/20	01/04/20	פרטי חשבון עבור תאריכים:	
777	פסגה			0.000	45.44	0.00 ₪
778	גבע			0.000	37.65	0.00 ₪
779	שפל			0.000	31.07	0.00 ₪

סה"כ לדירה:

פסגה	גבע	שפל	סה"כ	שיא ביקוש
183.70	60.10	117.95	361.75	19.32
83.47 ₪	22.63 ₪	36.65 ₪	142.75 ₪	

סה"כ צריכה

סה"כ לתשלום

200.95 ₪	<b>תשלום קבוע</b>	
6.75 ₪	<b>תשלום עבור גודל חיבור ב-KVA (3x63)</b>	
350.45 ₪	<b>סה"כ לתשלום</b>	<b>לא כולל מע"מ</b>

התפלגות חיוב בש"ח לפי תע"ז

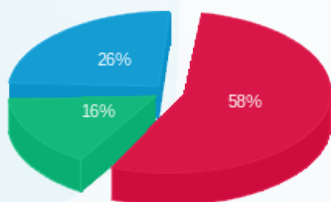

פסגה (83.47 ₪)  
גבע (22.63 ₪)  
שפל (36.65 ₪)

הסטוריית צריכה בקוט"ש

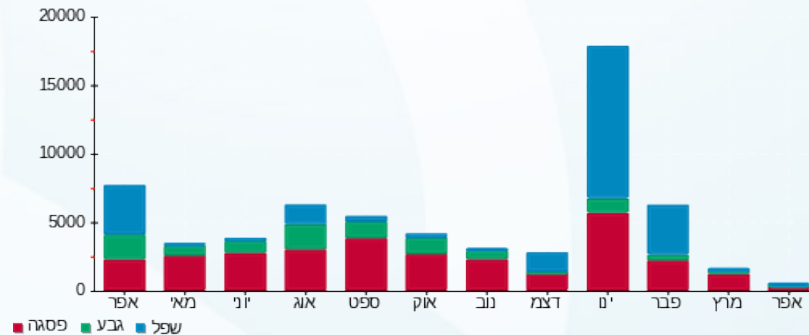

07/05/20 תאריך הפקה:  
 30/04/20 תאריך קריאה נוכחית:  
 01/04/20 תאריך קריאה קודמת:

שם דייר: טוגו  
 שם אתר: עמק סנטר עפולה משולב

לקוח/ה נכבד/ה, אנו מתכבדים להגיש את חישוב צריכת החשמל לתקופה **01/04/20 - 30/04/20**:

טוגו - 5 - 00023837 (3x160)

סוג תעריף	סוג צריכה	קריאה קודמת	קריאה נוכחית	סה"כ צריכה בקוט"ש	מחיר לקוט"ש בא"ג	סה"כ לתשלום
פרטי חשבון עבור תאריכים:			01/04/20	30/04/20		
777	פסגה	720,418.68	720,830.38	411.70	45.44	187.08 ₪
778	גבע	353,296.33	353,492.20	195.87	37.65	73.75 ₪
779	שפל	202,713.96	202,781.25	67.29	31.07	20.91 ₪

**ציבורי**

סוג תעריף	סוג צריכה	קריאה קודמת	קריאה נוכחית	סה"כ צריכה בקוט"ש	מחיר לקוט"ש בא"ג	סה"כ לתשלום
פרטי חשבון עבור תאריכים:			01/04/20	30/04/20		
777	פסגה			0.000	45.44	0.00 ₪
778	גבע			0.000	37.65	0.00 ₪
779	שפל			0.000	31.07	0.00 ₪

**סה"כ לדירה:**

פסגה	גבע	שפל	סה"כ	שיא ביקוש
411.70	195.87	67.29	674.86	26.35
187.08 ₪	73.75 ₪	20.91 ₪	281.73 ₪	

סה"כ צריכה  
 סה"כ לתשלום

200.95 ₪	<b>תשלום קבוע</b>	
17.15 ₪	<b>תשלום עבור גודל חיבור בKVA (3x160)</b>	
499.83 ₪	<b>סה"כ לתשלום</b>	<b>לא כולל מע"מ</b>

התפלגות חיוב בש"ח לפי תע"ז

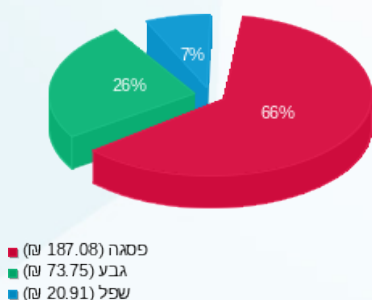

הסטוריית צריכה בקוט"ש

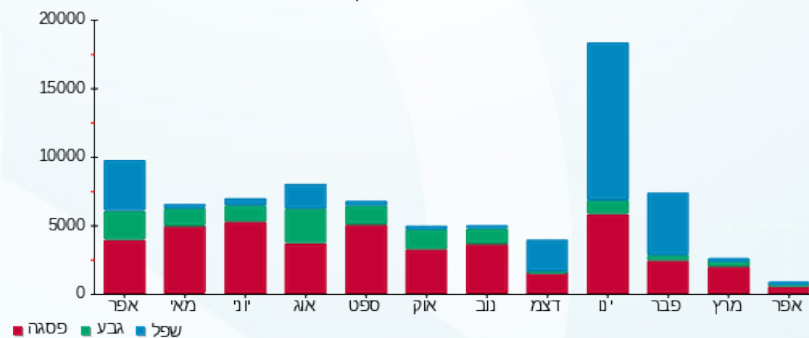

07/05/20 תאריך הפקה:  
 30/04/20 תאריך קריאה נוכחית:  
 01/04/20 תאריך קריאה קודמת:

שם דייר: טופ 10  
 שם אתר: עמק סנטר עפולה משולב

לקוח/ה נכבד/ה, אנו מתכבדים להגיש את חישוב צריכת החשמל לתקופה 01/04/20 - 30/04/20:

טופ 10 - 13 - 15114176 (3x63)

סוג תעריף	סוג צריכה	קריאה קודמת	קריאה נוכחית	סה"כ צריכה בקוט"ש	מחיר לקוט"ש בא"ג	סה"כ לתשלום
			30/04/20	01/04/20	פרטי חשבון עבור תאריכים:	
777	פסגה	36,018.50	36,068.20	49.70	45.44	22.58 ₪
778	גבע	14,675.90	14,694.90	19.00	37.65	7.15 ₪
779	שפל	14,932.10	14,972.90	40.80	31.07	12.68 ₪

ציבורי

סוג תעריף	סוג צריכה	קריאה קודמת	קריאה נוכחית	סה"כ צריכה בקוט"ש	מחיר לקוט"ש בא"ג	סה"כ לתשלום
			30/04/20	01/04/20	פרטי חשבון עבור תאריכים:	
777	פסגה			0.000	45.44	0.00 ₪
778	גבע			0.000	37.65	0.00 ₪
779	שפל			0.000	31.07	0.00 ₪

סה"כ לדירה:

פסגה	גבע	שפל	סה"כ	שיא ביקוש
49.70	19.00	40.80	109.50	5.72
22.58 ₪	7.15 ₪	12.68 ₪	42.41 ₪	

סה"כ צריכה  
 סה"כ לתשלום

200.95 ₪	תשלום קבוע	
6.75 ₪	תשלום עבור גודל חיבור ב KVA (3x63)	
250.12 ₪	סה"כ לתשלום	לא כולל מע"מ

התפלגות חיוב בש"ח לפי תע"ז

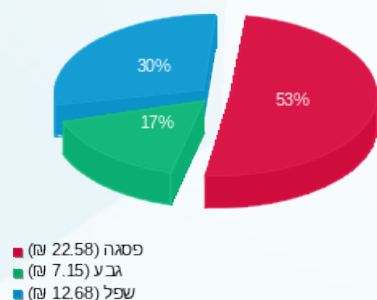

הסטוריית צריכה בקוט"ש

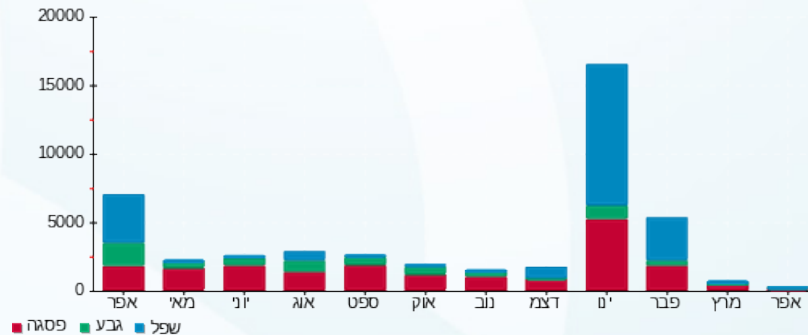



07/05/20 תאריך הפקה:  
 30/04/20 תאריך קריאה נוכחית:  
 01/04/20 תאריך קריאה קודמת:

שם דייר: טעינת רכבים חשמליים  
 שם אתר: עמק סנטר עפולה משולב  
 תאריך כניסה: 22/04/20

לקוח/ה נכבד/ה, אנו מתכבדים להגיש את חישוב צריכת החשמל לתקופה 22/04/20 - 30/04/20:

טעינת רכבים חשמליים - 5 - 00016050 (3x200)

סוג תעריף	סוג צריכה	קריאה קודמת	קריאה נוכחית	סה"כ צריכה בקוט"ש	מחיר לקוט"ש בא"ג	סה"כ לתשלום
פרטי חשבון עבור תאריכים:						
777	פסגה	22/04/20	30/04/20	17.83	45.44	8.10 ₪
778	גבע	978,354.05	978,360.26	6.21	37.65	2.34 ₪
779	שפל	892,127.28	892,134.83	7.55	31.07	2.34 ₪

סה"כ לדייר:

פסגה	גבע	שפל	סה"כ	שיא ביקוש
17.83	6.21	7.55	31.59	5.90
8.10 ₪	2.34 ₪	2.34 ₪	12.78 ₪	

סה"כ צריכה  
 סה"כ לתשלום

200.95 ₪	תשלום קבוע	
6.43 ₪	תשלום עבור גודל חיבור בKVA (3x200)	
220.17 ₪	סה"כ לתשלום	לא כולל מע"מ

התפלגות חיוב בש"ח לפי תעו"ז

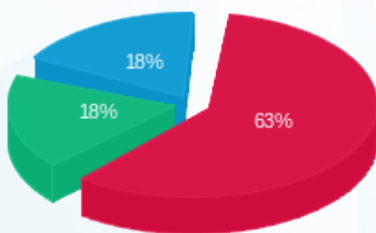

פסגה (8.10 ₪)  
 גבע (2.34 ₪)  
 שפל (2.34 ₪)

הסטוריית צריכה בקוט"ש

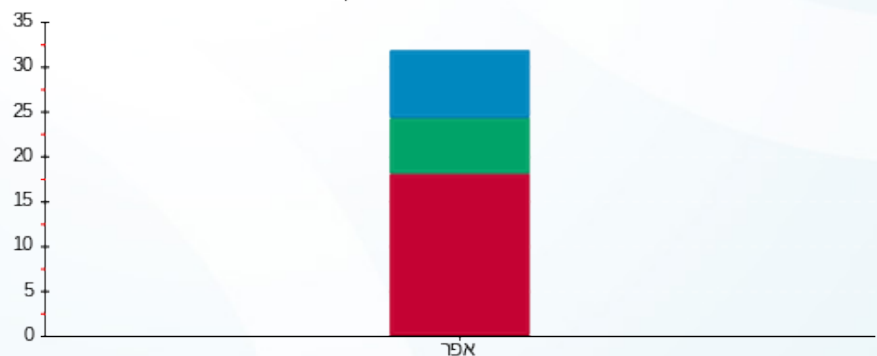

פסגה גבע שפל





07/05/20

תאריך הפקדה:

30/04/20

תאריך קריאה נוכחית:

01/04/20

תאריך קריאה קודמת:

שם דייר: טרקלין

שם אתר: עמק סנטר עפולה משולב

לקוח/ה נכבד/ה, אנו מתכבדים להגיש את חישוב צריכת החשמל לתקופה 01/04/20 - 30/04/20:

טרקלין - 2 - 00023837(3x160)

סוג תעריף	סוג צריכה	קריאה קודמת	קריאה נוכחית	סה"כ צריכה בקוט"ש	מחיר לקוט"ש בא"ג	סה"כ לתשלום
		01/04/20	30/04/20			
777	פסגה	834,338.66	835,840.51	1,501.86	45.44	682.44 ₪
778	גבע	466,212.33	466,608.07	395.73	37.65	148.99 ₪
779	שפל	302,387.34	302,794.19	406.85	31.07	126.41 ₪

ציבורי

סוג תעריף	סוג צריכה	קריאה קודמת	קריאה נוכחית	סה"כ צריכה בקוט"ש	מחיר לקוט"ש בא"ג	סה"כ לתשלום
		01/04/20	30/04/20			
777	פסגה			0.000	45.44	0.00 ₪
778	גבע			0.000	37.65	0.00 ₪
779	שפל			0.000	31.07	0.00 ₪

סה"כ לדירה:

פסגה	גבע	שפל	סה"כ	שיא ביקוש
1,501.86	395.73	406.85	2,304.45	17.98
682.44 ₪	148.99 ₪	126.41 ₪	957.85 ₪	

סה"כ צריכה

סה"כ לתשלום

200.95 ₪	תשלום קבוע	
17.15 ₪	תשלום עבור גודל חיבור בKVA (3x160)	
1,175.95 ₪	סה"כ לתשלום	לא כולל מע"מ

התפלגות חיוב בש"ח לפי תע"ז

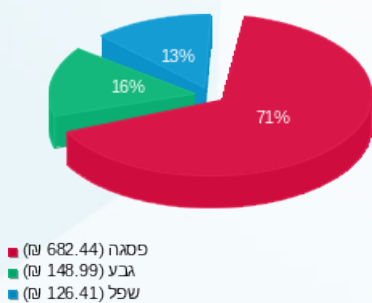

הסטוריית צריכה בקוט"ש

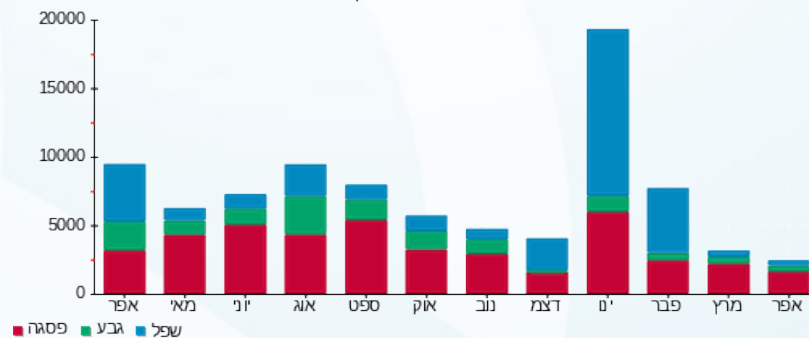



07/05/20 תאריך הפקה:  
 30/04/20 תאריך קריאה נוכחית:  
 01/04/20 תאריך קריאה קודמת:

שם דייר: להיט בראש  
 שם אתר: עמק סנטר עפולה משולב

לקוח/ה נכבד/ה, אנו מתכבדים להגיש את חישוב צריכת החשמל לתקופה 01/04/20 - 30/04/20:

להיט בראש - 1 - 00024451 (3x100)

סוג תעריף	סוג צריכה	קריאה קודמת	קריאה נוכחית	סה"כ צריכה בקוט"ש	מחיר לקוט"ש בא"ג	סה"כ לתשלום
פרטי חשבון עבור תאריכים:			01/04/20	30/04/20		
777	פסגה	426,927.90	427,993.37	1,065.47	45.44	484.15 ₪
778	גבע	194,553.41	194,818.66	265.25	37.65	99.87 ₪
779	שפל	90,316.75	90,390.75	74.00	31.07	22.99 ₪

ציבורי

סוג תעריף	סוג צריכה	קריאה קודמת	קריאה נוכחית	סה"כ צריכה בקוט"ש	מחיר לקוט"ש בא"ג	סה"כ לתשלום
פרטי חשבון עבור תאריכים:			01/04/20	30/04/20		
777	פסגה			0.000	45.44	0.00 ₪
778	גבע			0.000	37.65	0.00 ₪
779	שפל			0.000	31.07	0.00 ₪

סה"כ לדייר:

פסגה	גבע	שפל	סה"כ	שיא ביקוש
1,065.47	265.25	74.00	1,404.72	13.67
484.15 ₪	99.87 ₪	22.99 ₪	607.01 ₪	

סה"כ צריכה  
 סה"כ לתשלום

200.95 ₪	תשלום קבוע	
10.72 ₪	תשלום עבור גודל חיבור ב KVA (3x100)	
818.68 ₪	סה"כ לתשלום	לא כולל מע"מ

התפלגות חיוב בש"ח לפי תע"ז

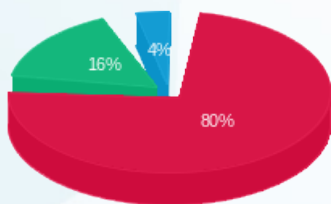

פסגה (484.15 ₪) 80%  
 גבע (99.87 ₪) 16%  
 שפל (22.99 ₪) 4%

הסטוריית צריכה בקוט"ש

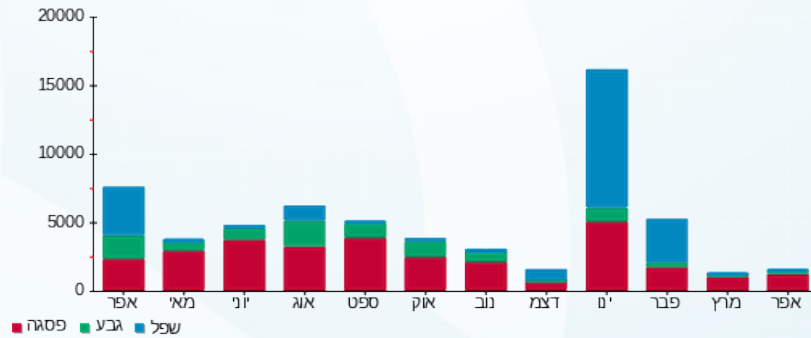



07/05/20

תאריך הפקה:

30/04/20

תאריך קריאה נוכחית:

01/04/20

תאריך קריאה קודמת:

שם דייר: ללה קפה בע"מ  
שם אתר: עמק סנטר עפולה משולב

לקוח/ה נכבד/ה, אנו מתכבדים להגיש את חישוב צריכת החשמל לתקופה 01/04/20 - 30/04/20:

ללה קפה בע"מ - 8 - (3x125)00024445

סוג תעריף	סוג צריכה	קריאה קודמת	קריאה נוכחית	סה"כ צריכה בקוט"ש	מחיר לקוט"ש בא"ג	סה"כ לתשלום
			30/04/20	01/04/20	פרטי חשבון עבור תאריכים:	
777	פסגה	118,869.68	118,870.14	0.46	45.44	0.21 ₪
778	גבע	55,070.86	55,070.86	0.00	37.65	0.00 ₪
779	שפל	73,413.14	73,413.37	0.23	31.07	0.07 ₪

ציבורי

סוג תעריף	סוג צריכה	קריאה קודמת	קריאה נוכחית	סה"כ צריכה בקוט"ש	מחיר לקוט"ש בא"ג	סה"כ לתשלום
			30/04/20	01/04/20	פרטי חשבון עבור תאריכים:	
777	פסגה			0.000	45.44	0.00 ₪
778	גבע			0.000	37.65	0.00 ₪
779	שפל			0.000	31.07	0.00 ₪

סה"כ לדייר:

פסגה	גבע	שפל	סה"כ	שיא ביקוש
0.46	0.00	0.23	0.69	5.20
0.21 ₪	0.00 ₪	0.07 ₪	0.28 ₪	

סה"כ צריכה

סה"כ לתשלום

200.95 ₪	תשלום קבוע	
13.40 ₪	תשלום עבור גודל חיבור ב KVA (3x125)	
214.63 ₪	סה"כ לתשלום	לא כולל מע"מ

התפלגות חיוב בש"ח לפי תע"ז

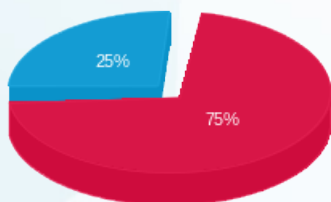

פסגה (0.21 ₪)  
גבע (0.00 ₪)  
שפל (0.07 ₪)

הסטוריית צריכה בקוט"ש

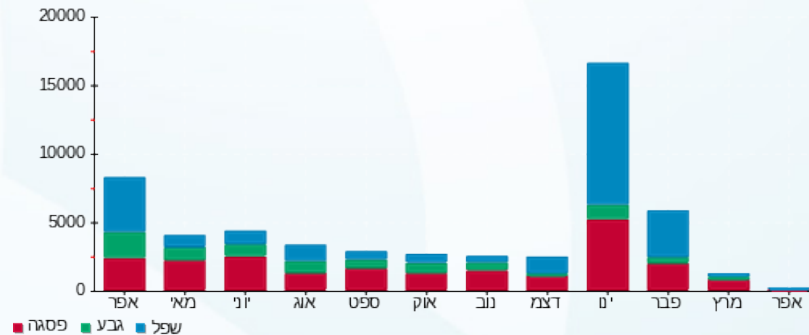

07/05/20 תאריך הפקה:  
 30/04/20 תאריך קריאה נוכחית:  
 01/04/20 תאריך קריאה קודמת:

שם דייר: ללין  
 שם אתר: עמק סנטר עפולה משולב

לקוח/ה נכבד/ה, אנו מתכבדים להגיש את חישוב צריכת החשמל לתקופה 01/04/20 - 30/04/20:

ללין - 7 - 15114176 (3x63)

סוג תעריף	סוג צריכה	קריאה קודמת	קריאה נוכחית	סה"כ צריכה בקוט"ש	מחיר לקוט"ש בא"ג	סה"כ לתשלום
			30/04/20	01/04/20	פרטי חשבון עבור תאריכים:	
777	פסגה	54,815.00	54,949.10	134.10	45.44	60.94 ₪
778	גבע	20,328.40	20,374.90	46.50	37.65	17.51 ₪
779	שפל	21,005.60	21,057.90	52.30	31.07	16.25 ₪

ציבורי

סוג תעריף	סוג צריכה	קריאה קודמת	קריאה נוכחית	סה"כ צריכה בקוט"ש	מחיר לקוט"ש בא"ג	סה"כ לתשלום
			30/04/20	01/04/20	פרטי חשבון עבור תאריכים:	
777	פסגה			0.000	45.44	0.00 ₪
778	גבע			0.000	37.65	0.00 ₪
779	שפל			0.000	31.07	0.00 ₪

סה"כ לדייר:

פסגה	גבע	שפל	סה"כ	שיא ביקוש
134.10	46.50	52.30	232.90	12.66
₪ 60.94	₪ 17.51	₪ 16.25	₪ 94.69	

סה"כ צריכה  
 סה"כ לתשלום

200.95 ₪	<b>תשלום קבוע</b>	
6.75 ₪	<b>תשלום עבור גודל חיבור ב KVA (3x63)</b>	
302.39 ₪	<b>סה"כ לתשלום</b>	<b>לא כולל מע"מ</b>

התפלגות חיוב בש"ח לפי תע"ז

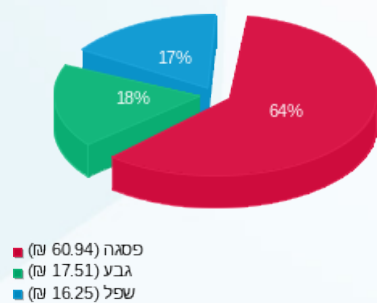

הסטוריית צריכה בקוט"ש

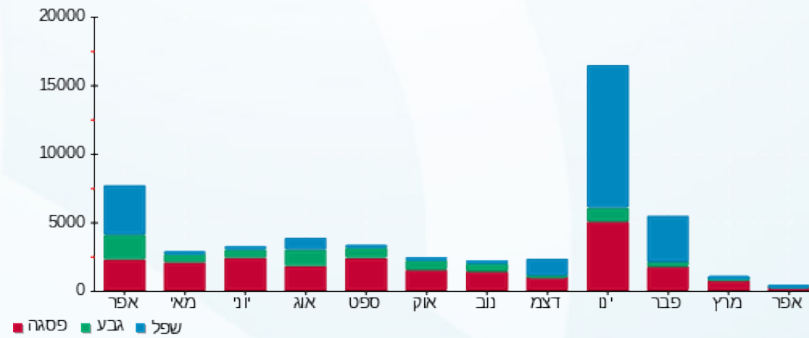

07/05/20 תאריך הפקדה:  
 30/04/20 תאריך קריאה נוכחית:  
 01/04/20 תאריך קריאה קודמת:

שם דייר: מאניה  
 שם אתר: עמק סנטר עפולה משולב

לקוח/ה נכבד/ה, אנו מתכבדים להגיש את חישוב צריכת החשמל לתקופה 01/04/20 - 30/04/20:

מאניה - 1 - 00023856 (3x100)

סוג תעריף	סוג צריכה	קריאה קודמת	קריאה נוכחית	סה"כ צריכה בקוט"ש	מחיר לקוט"ש בא"ג	סה"כ לתשלום
			30/04/20	01/04/20	פרטי חשבון עבור תאריכים:	
777	פסגה	492,428.82	492,701.32	272.50	45.44	123.82 ₪
778	גבע	233,157.67	233,202.65	44.98	37.65	16.93 ₪
779	שפל	172,654.48	172,695.41	40.93	31.07	12.72 ₪

ציבורי

סוג תעריף	סוג צריכה	קריאה קודמת	קריאה נוכחית	סה"כ צריכה בקוט"ש	מחיר לקוט"ש בא"ג	סה"כ לתשלום
			30/04/20	01/04/20	פרטי חשבון עבור תאריכים:	
777	פסגה			0.000	45.44	0.00 ₪
778	גבע			0.000	37.65	0.00 ₪
779	שפל			0.000	31.07	0.00 ₪

סה"כ לדירה:

פסגה	גבע	שפל	סה"כ	שיא ביקוש
272.50	44.98	40.93	358.40	17.68
123.82 ₪	16.93 ₪	12.72 ₪	153.47 ₪	

סה"כ צריכה  
 סה"כ לתשלום

200.95 ₪	תשלום קבוע	
10.72 ₪	תשלום עבור גודל חיבור ב KVA (3x100)	
365.14 ₪	סה"כ לתשלום	לא כולל מע"מ

התפלגות חיוב בש"ח לפי תע"ז

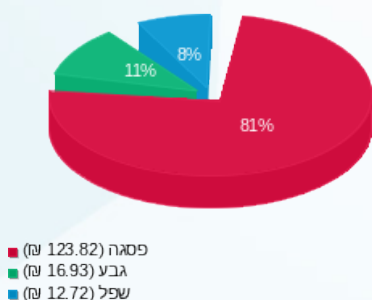

הסטוריית צריכה בקוט"ש

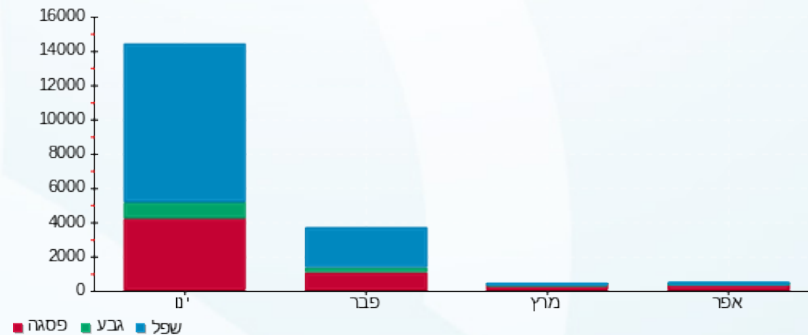

07/05/20 תאריך הפקה:  
 30/04/20 תאריך קריאה נוכחית:  
 01/04/20 תאריך קריאה קודמת:

שם דייר: מאנייה  
 שם אתר: עמק סנטר עפולה משולב

לקוח/ה נכבד/ה, אנו מתכבדים להגיש את חישוב צריכת החשמל לתקופה 01/04/20 - 30/04/20:

מאנייה - 2 - (3x40)00023831

סוג תעריף	סוג צריכה	קריאה קודמת	קריאה נוכחית	סה"כ צריכה בקוט"ש	מחיר לקוט"ש בא"ג	סה"כ לתשלום
			30/04/20	01/04/20	פרטי חשבון עבור תאריכים:	
777	פסגה	183,720.94	184,053.81	332.87	45.44	151.26 ₪
778	גבע	75,515.31	75,628.98	113.67	37.65	42.80 ₪
779	שפל	67,051.33	67,215.95	164.62	31.07	51.15 ₪

ציבורי

סוג תעריף	סוג צריכה	קריאה קודמת	קריאה נוכחית	סה"כ צריכה בקוט"ש	מחיר לקוט"ש בא"ג	סה"כ לתשלום
			30/04/20	01/04/20	פרטי חשבון עבור תאריכים:	
777	פסגה			0.000	45.44	0.00 ₪
778	גבע			0.000	37.65	0.00 ₪
779	שפל			0.000	31.07	0.00 ₪

סה"כ לדייר:

פסגה	גבע	שפל	סה"כ	שיא ביקוש
332.87	113.67	164.62	611.16	11.35
151.26 ₪	42.80 ₪	51.15 ₪	245.20 ₪	

סה"כ צריכה  
 סה"כ לתשלום

200.95 ₪	תשלום קבוע	
4.29 ₪	תשלום עבור גודל חיבור בKVA (3x40)	
450.44 ₪	סה"כ לתשלום	לא כולל מע"מ

התפלגות חיוב בש"ח לפי תע"ז

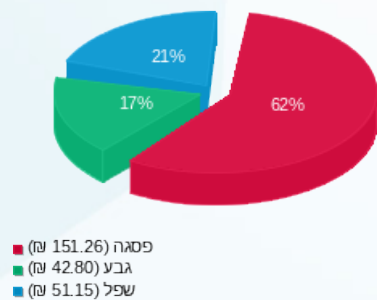

הסטוריית צריכה בקוט"ש

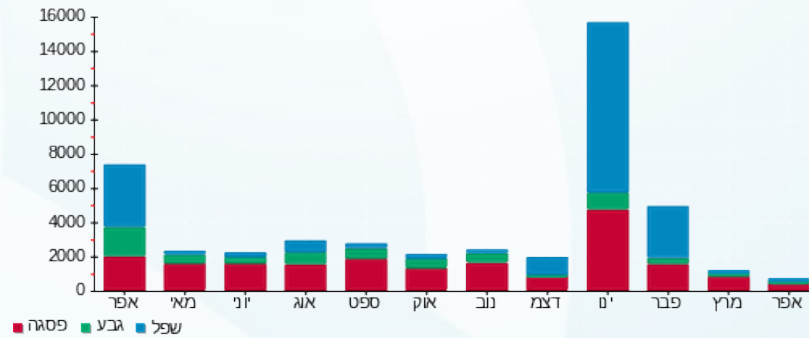

07/05/20 תאריך הפקה:  
 30/04/20 תאריך קריאה נוכחית:  
 01/04/20 תאריך קריאה קודמת:

שם דייר: מגנוליה  
 שם אתר: עמק סנטר עפולה משולב

לקוח/ה נכבד/ה, אנו מתכבדים להגיש את חישוב צריכת החשמל לתקופה 01/04/20 - 30/04/20:

מגנוליה - 6 - 00023848 (3x63)

סה"כ לתשלום	מחיר לקוט"ש בא"ג	סה"כ צריכה בקוט"ש	קריאה נוכחית	קריאה קודמת	סוג צריכה	סוג תעריף
			30/04/20	01/04/20	פרטי חשבון עבור תאריכים:	
7.93 ₪	45.44	17.46	25,039.02	25,021.56	פסגה	777
2.94 ₪	37.65	7.80	10,654.38	10,646.57	גבע	778
4.87 ₪	31.07	15.66	26,002.04	25,986.38	שפל	779

ציבורי

סה"כ לתשלום	מחיר לקוט"ש בא"ג	סה"כ צריכה בקוט"ש	קריאה נוכחית	קריאה קודמת	סוג צריכה	סוג תעריף
			30/04/20	01/04/20	פרטי חשבון עבור תאריכים:	
0.00 ₪	45.44	0.000			פסגה	777
0.00 ₪	37.65	0.000			גבע	778
0.00 ₪	31.07	0.000			שפל	779

סה"כ לדירה:

שיא ביקוש	סה"כ	שפל	גבע	פסגה	סה"כ צריכה
0.91	40.92	15.66	7.80	17.46	סה"כ לתשלום
	15.74 ₪	4.87 ₪	2.94 ₪	7.93 ₪	

200.95 ₪	<b>תשלום קבוע</b>	
6.75 ₪	<b>תשלום עבור גודל חיבור ב-KVA (3x63)</b>	
223.44 ₪	<b>סה"כ לתשלום</b>	<b>לא כולל מע"מ</b>

התפלגות חיוב בש"ח לפי תעו"ז

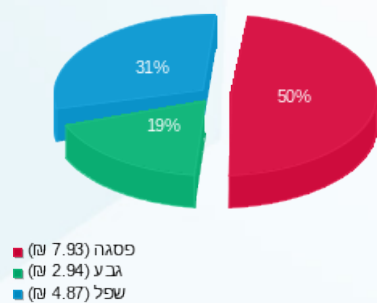

הסטוריית צריכה בקוט"ש

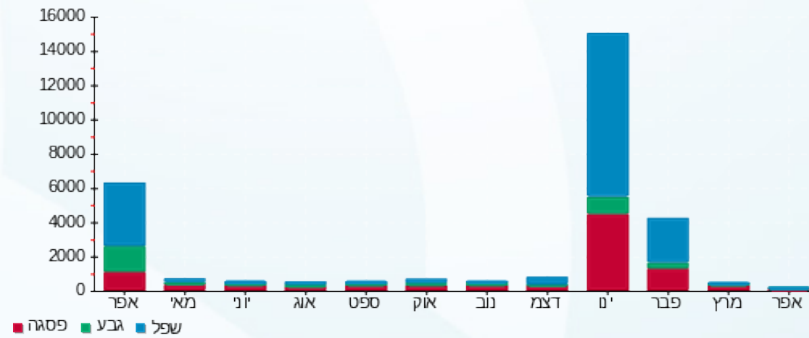

07/05/20 תאריך הפקה:  
 30/04/20 תאריך קריאה נוכחית:  
 01/04/20 תאריך קריאה קודמת:

שם דייר: מחסני תאורה  
 שם אתר: עמק סנטר עפולה משולב

לקוח/ה נכבד/ה, אנו מתכבדים להגיש את חישוב צריכת החשמל לתקופה 01/04/20 - 30/04/20:

מחסיני תאורה - 7 - 00024445 (3x250)

סוג תעריף	סוג צריכה	קריאה קודמת	קריאה נוכחית	סה"כ צריכה בקוט"ש	מחיר לקוט"ש בא"ג	סה"כ לתשלום
פרטי חשבון עבור תאריכים:			01/04/20	30/04/20		
777	פסגה	580,568.54	581,496.58	928.04	45.44	421.70 ₪
778	גבע	310,055.82	310,262.32	206.50	37.65	77.75 ₪
779	שפל	204,050.83	204,202.49	151.66	31.07	47.12 ₪

ציבורי

סוג תעריף	סוג צריכה	קריאה קודמת	קריאה נוכחית	סה"כ צריכה בקוט"ש	מחיר לקוט"ש בא"ג	סה"כ לתשלום
פרטי חשבון עבור תאריכים:			01/04/20	30/04/20		
777	פסגה			0.000	45.44	0.00 ₪
778	גבע			0.000	37.65	0.00 ₪
779	שפל			0.000	31.07	0.00 ₪

סה"כ לדייר:

פסגה	גבע	שפל	סה"כ	שיא ביקוש
928.04	206.50	151.66	1,286.20	27.86
421.70 ₪	77.75 ₪	47.12 ₪	546.57 ₪	

סה"כ צריכה  
 סה"כ לתשלום

200.95 ₪	תשלום קבוע	
26.80 ₪	תשלום עבור גודל חיבור ב KVA (3x250)	
774.31 ₪	סה"כ לתשלום	לא כולל מע"מ

התפלגות חיוב בש"ח לפי תע"ז

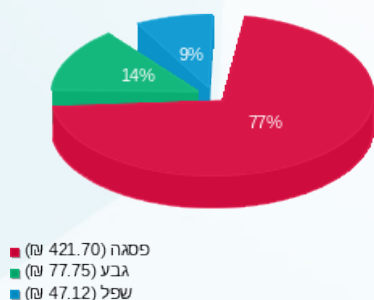

הסטוריית צריכה בקוט"ש

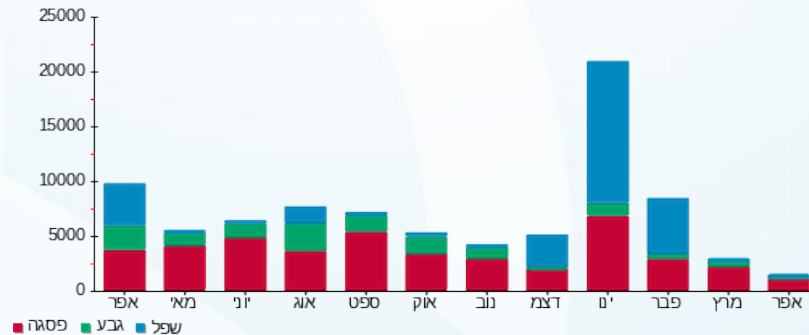

07/05/20 תאריך הפקה:  
 30/04/20 תאריך קריאה נוכחית:  
 01/04/20 תאריך קריאה קודמת:

שם דייר: מנגו  
 שם אתר: עמק סנטר עפולה משולב

לקוח/ה נכבד/ה, אנו מתכבדים להגיש את חישוב צריכת החשמל לתקופה 01/04/20 - 30/04/20:

מנגו - 8 - 00023821(3x400)

סוג תעריף	סוג צריכה	קריאה קודמת	קריאה נוכחית	סה"כ צריכה בקוט"ש	מחיר לקוט"ש בא"ג	סה"כ לתשלום
			30/04/20	01/04/20	פרטי חשבון עבור תאריכים:	
777	פסגה	613,270.28	614,236.29	966.02	45.44	438.96 ₪
778	גבע	246,837.96	247,454.06	616.10	37.65	231.96 ₪
779	שפל	236,422.73	236,937.19	514.46	31.07	159.84 ₪

ציבורי

סוג תעריף	סוג צריכה	קריאה קודמת	קריאה נוכחית	סה"כ צריכה בקוט"ש	מחיר לקוט"ש בא"ג	סה"כ לתשלום
			30/04/20	01/04/20	פרטי חשבון עבור תאריכים:	
777	פסגה			0.000	45.44	0.00 ₪
778	גבע			0.000	37.65	0.00 ₪
779	שפל			0.000	31.07	0.00 ₪

סה"כ לדייר:

פסגה	גבע	שפל	סה"כ	שיא ביקוש
966.02	616.10	514.46	2,096.57	69.31
438.96 ₪	231.96 ₪	159.84 ₪	830.76 ₪	

סה"כ צריכה  
 סה"כ לתשלום

200.95 ₪	תשלום קבוע	
42.87 ₪	תשלום עבור גודל חיבור בKVA (3x400)	
1,074.59 ₪	סה"כ לתשלום	לא כולל מע"מ

התפלגות חיוב בש"ח לפי תע"ז

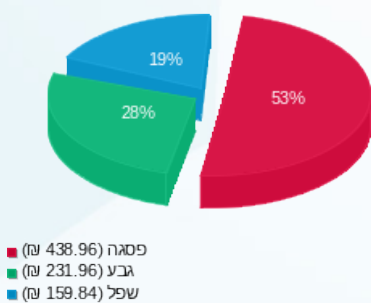

הסטוריית צריכה בקוט"ש

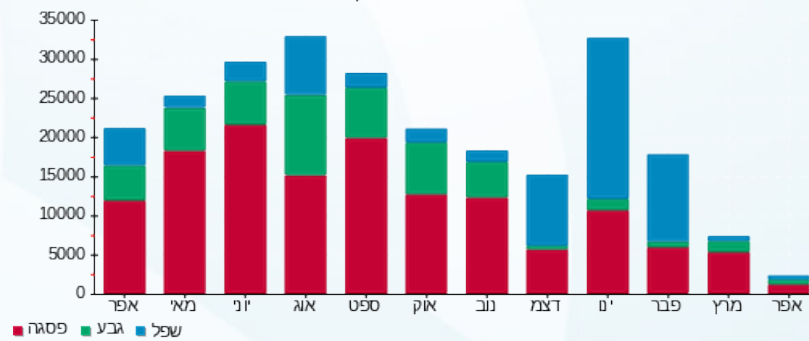

07/05/20 תאריך הפקה:  
 30/04/20 תאריך קריאה נוכחית:  
 01/04/20 תאריך קריאה קודמת:

שם דייר: מקדונלדס  
 שם אתר: עמק סנטר עפולה משולב

לקוח/ה נכבד/ה, אנו מתכבדים להגיש את חישוב צריכת החשמל לתקופה 01/04/20 - 30/04/20:

מקדונלדס - 3 - 00024445 (3x160)

סוג תעריף	סוג צריכה	קריאה קודמת	קריאה נוכחית	סה"כ צריכה בקוט"ש	מחיר לקוט"ש בא"ג	סה"כ לתשלום
			30/04/20	01/04/20	פרטי חשבון עבור תאריכים:	
777	פסגה	968,279.74	968,887.84	608.10	45.44	276.32 ₪
778	גבע	607,298.80	607,773.94	475.14	37.65	178.89 ₪
779	שפל	674,286.20	675,092.53	806.33	31.07	250.53 ₪

ציבור

סוג תעריף	סוג צריכה	קריאה קודמת	קריאה נוכחית	סה"כ צריכה בקוט"ש	מחיר לקוט"ש בא"ג	סה"כ לתשלום
			30/04/20	01/04/20	פרטי חשבון עבור תאריכים:	
777	פסגה			0.000	45.44	0.00 ₪
778	גבע			0.000	37.65	0.00 ₪
779	שפל			0.000	31.07	0.00 ₪

סה"כ לדייר:

פסגה	גבע	שפל	סה"כ	שיא ביקוש
608.10	475.14	806.33	1,889.56	34.58
276.32 ₪	178.89 ₪	250.53 ₪	705.73 ₪	

סה"כ צריכה  
 סה"כ לתשלום

200.95 ₪	תשלום קבוע	
17.15 ₪	תשלום עבור גודל חיבור בKVA (3x160)	
923.83 ₪	סה"כ לתשלום	לא כולל מע"מ

התפלגות חיוב בש"ח לפי תע"ז

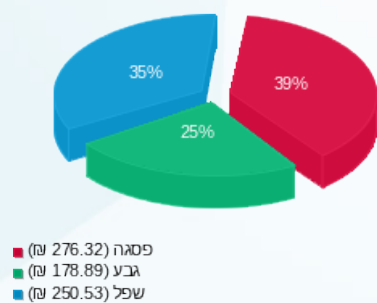

הסטוריית צריכה בקוט"ש

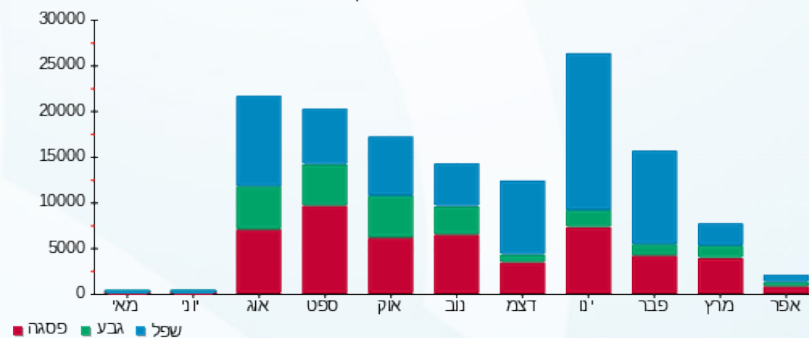

07/05/20 תאריך הפקה:  
 30/04/20 תאריך קריאה נוכחית:  
 01/04/20 תאריך קריאה קודמת:

שם דייר: מרפאות 1  
 שם אתר: עמק סנטר עפולה משולב

לקוח/ה נכבד/ה, אנו מתכבדים להגיש את חישוב צריכת החשמל לתקופה **01/04/20 - 30/04/20**:

מרפאות - 1 - 16092186 (3x1000)

סוג תעריף	סוג צריכה	קריאה קודמת	קריאה נוכחית	סה"כ צריכה בקוט"ש	מחיר לקוט"ש בא"ג	סה"כ לתשלום
			30/04/20	01/04/20	פרטי חשבון עבור תאריכים:	
777	פסגה	848,821.00	874,197.00	25,376.00	45.44	11,530.85 ₪
778	גבע	419,101.00	434,922.00	15,821.00	37.65	5,956.61 ₪
779	שפל	1,211,605.00	1,242,938.00	31,333.00	31.07	9,735.16 ₪

ציבור

סוג תעריף	סוג צריכה	קריאה קודמת	קריאה נוכחית	סה"כ צריכה בקוט"ש	מחיר לקוט"ש בא"ג	סה"כ לתשלום
			30/04/20	01/04/20	פרטי חשבון עבור תאריכים:	
777	פסגה			0.000	45.44	0.00 ₪
778	גבע			0.000	37.65	0.00 ₪
779	שפל			0.000	31.07	0.00 ₪

סה"כ לדירה:

פסגה	גבע	שפל	סה"כ	שיא ביקוש
25,376.00	15,821.00	31,333.00	72,530.00	183.51
11,530.85 ₪	5,956.61 ₪	9,735.16 ₪	27,222.62 ₪	

סה"כ צריכה  
 סה"כ לתשלום

200.95 ₪	תשלום קבוע	
107.19 ₪	תשלום עבור גודל חיבור בKVA (3x1000)	
27,530.76 ₪	סה"כ לתשלום	לא כולל מע"מ

התפלגות חיוב בש"ח לפי תע"ז

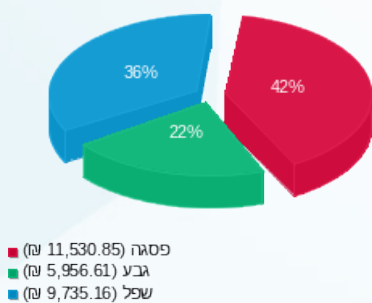

הסטוריית צריכה בקוט"ש

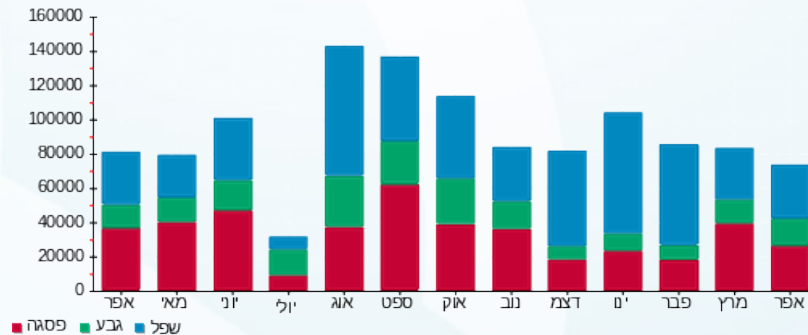



07/05/20

תאריך הפקדה:

שם דייר: מרפאות 2

30/04/20

תאריך קריאה נוכחית:

שם אתר: עמק סנטר עפולה משולב

01/04/20

תאריך קריאה קודמת:

לקוח/ה נכבד/ה, אנו מתכבדים להגיש את חישוב צריכת החשמל לתקופה **01/04/20 - 30/04/20**:

מרפאות 2 - 5 - 15114176 (3x100)

סוג תעריף	סוג צריכה	קריאה קודמת	קריאה נוכחית	סה"כ צריכה בקוט"ש	מחיר לקוט"ש בא"ג	סה"כ לתשלום
			30/04/20	01/04/20	פרטי חשבון עבור תאריכים:	
777	פסגה	28,532.80	28,910.30	377.50	45.44	171.54 ₪
778	גבע	10,157.80	10,233.90	76.10	37.65	28.65 ₪
779	שפל	12,592.70	12,665.20	72.50	31.07	22.53 ₪

ציבורי

סוג תעריף	סוג צריכה	קריאה קודמת	קריאה נוכחית	סה"כ צריכה בקוט"ש	מחיר לקוט"ש בא"ג	סה"כ לתשלום
			30/04/20	01/04/20	פרטי חשבון עבור תאריכים:	
777	פסגה			0.000	45.44	0.00 ₪
778	גבע			0.000	37.65	0.00 ₪
779	שפל			0.000	31.07	0.00 ₪

סה"כ לדירה:

פסגה	גבע	שפל	סה"כ	שיא ביקוש
377.50	76.10	72.50	526.10	8.56
171.54 ₪	28.65 ₪	22.53 ₪	222.71 ₪	

סה"כ צריכה

סה"כ לתשלום

200.95 ₪	<b>תשלום קבוע</b>	
10.72 ₪	<b>תשלום עבור גודל חיבור בKVA (3x100)</b>	
434.38 ₪	<b>סה"כ לתשלום</b>	<b>לא כולל מע"מ</b>

התפלגות חיוב בש"ח לפי תע"ז

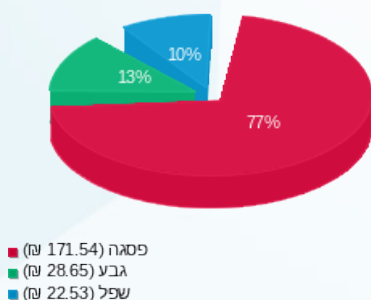

הסטוריית צריכה בקוט"ש

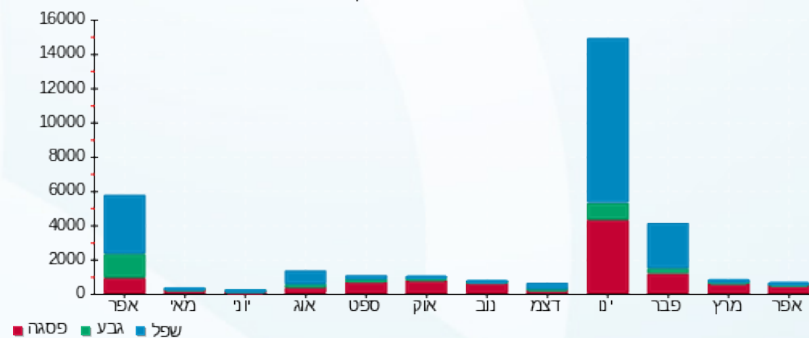

07/05/20 תאריך הפקה:  
 30/04/20 תאריך קריאה נוכחית:  
 01/04/20 תאריך קריאה קודמת:

שם דייר: מרק שנטל  
 שם אתר: עמק סנטר עפולה משולב

לקוח/ה נכבד/ה, אנו מתכבדים להגיש את חישוב צריכת החשמל לתקופה 01/04/20 - 30/04/20:

מרק שנטל - 4 - 00023848 (3x40)

סה"כ לתשלום	מחיר לקוט"ש בא"ג	סה"כ צריכה בקוט"ש	קריאה נוכחית	קריאה קודמת	סוג צריכה	סוג תעריף
			30/04/20	01/04/20	פרטי חשבון עבור תאריכים:	
₪ 9.22	45.44	20.28	272,347.50	272,327.22	פסגה	777
₪ 5.51	37.65	14.63	140,840.71	140,826.07	גבע	778
₪ 9.69	31.07	31.20	83,252.82	83,221.62	שפל	779

ציבורי

סה"כ לתשלום	מחיר לקוט"ש בא"ג	סה"כ צריכה בקוט"ש	קריאה נוכחית	קריאה קודמת	סוג צריכה	סוג תעריף
			30/04/20	01/04/20	פרטי חשבון עבור תאריכים:	
₪ 0.00	45.44	0.000			פסגה	777
₪ 0.00	37.65	0.000			גבע	778
₪ 0.00	31.07	0.000			שפל	779

סה"כ לדירה:

שיא ביקוש	סה"כ	שפל	גבע	פסגה	סה"כ צריכה
0.10	66.12	31.20	14.63	20.28	סה"כ לתשלום
	₪ 24.42	₪ 9.69	₪ 5.51	₪ 9.22	

₪ 200.95	<b>תשלום קבוע</b>	
₪ 4.29	<b>תשלום עבור גודל חיבור בKVA (3x40)</b>	
₪ 229.66	<b>סה"כ לתשלום</b>	<b>לא כולל מע"מ</b>

התפלגות חיוב בש"ח לפי תע"ז

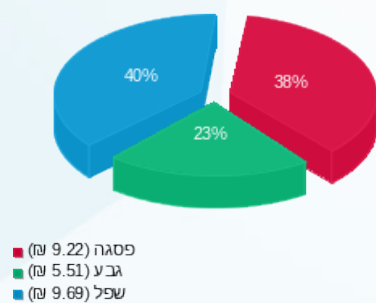

הסטוריית צריכה בקוט"ש

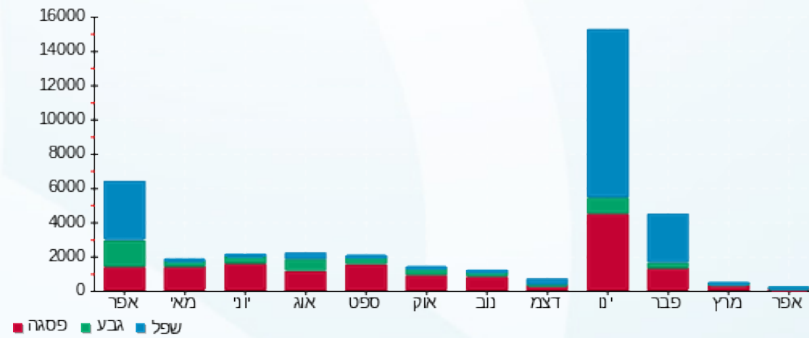

07/05/20 תאריך הפקה:  
 30/04/20 תאריך קריאה נוכחית:  
 01/04/20 תאריך קריאה קודמת:

שם דייר: משביר  
 שם אתר: עמק סנטר עפולה משולב

לקוח/ה נכבד/ה, אנו מתכבדים להגיש את חישוב צריכת החשמל לתקופה 01/04/20 - 30/04/20:

משביר - 7 - 00023831 (3x630)

סוג תעריף	סוג צריכה	קריאה קודמת	קריאה נוכחית	סה"כ צריכה בקוט"ש	מחיר לקוט"ש בא"ג	סה"כ לתשלום
			30/04/20	01/04/20	פרטי חשבון עבור תאריכים:	
777	פסגה	2,335,207.73	2,339,817.28	4,609.55	45.44	2,094.58 ₪
778	גבע	962,637.10	965,061.71	2,424.60	37.65	912.86 ₪
779	שפל	701,643.88	706,775.80	5,131.92	31.07	1,594.49 ₪

ציבורי

סוג תעריף	סוג צריכה	קריאה קודמת	קריאה נוכחית	סה"כ צריכה בקוט"ש	מחיר לקוט"ש בא"ג	סה"כ לתשלום
			30/04/20	01/04/20	פרטי חשבון עבור תאריכים:	
777	פסגה			0.000	45.44	0.00 ₪
778	גבע			0.000	37.65	0.00 ₪
779	שפל			0.000	31.07	0.00 ₪

סה"כ לדירה:

פסגה	גבע	שפל	סה"כ	שיא ביקוש
4,609.55	2,424.60	5,131.92	12,166.08	40.23
2,094.58 ₪	912.86 ₪	1,594.49 ₪	4,601.93 ₪	

סה"כ צריכה  
 סה"כ לתשלום

200.95 ₪	תשלום קבוע	
67.53 ₪	תשלום עבור גודל חיבור ב KVA (3x630)	
4,870.41 ₪	סה"כ לתשלום	לא כולל מע"מ

התפלגות חיוב בש"ח לפי תע"ז

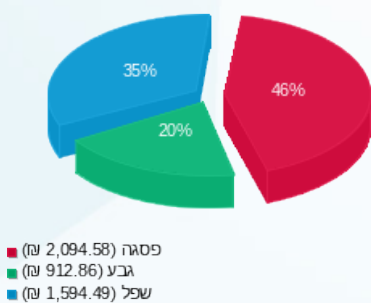

הסטוריית צריכה בקוט"ש

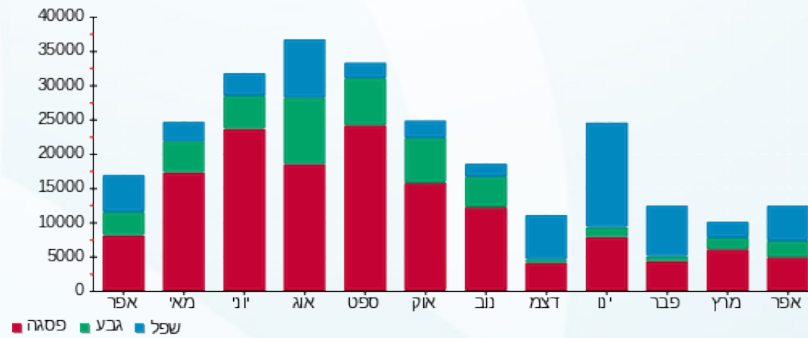

07/05/20 תאריך הפקה:  
 30/04/20 תאריך קריאה נוכחית:  
 01/04/20 תאריך קריאה קודמת:

**שם דייר:** משביר מחסני אופנה  
**שם אתר:** עמק סנטר עפולה משולב

**לקוח/ה נכבד/ה, אנו מתכבדים להגיש את חישוב צריכת החשמל לתקופה 01/04/20 - 30/04/20:**

**המשביר מחסני אופנה - 7 - 00023848 (3x250)**

סוג תעריף	סוג צריכה	קריאה קודמת	קריאה נוכחית	סה"כ צריכה בקוט"ש	מחיר לקוט"ש בא"ג	סה"כ לתשלום
			30/04/20	01/04/20	פרטי חשבון עבור תאריכים:	
777	פסגה	2,704,933.56	2,705,561.66	628.10	45.44	285.41 ₪
778	גבע	1,442,677.90	1,442,937.37	259.47	37.65	97.69 ₪
779	שפל	1,190,554.00	1,190,702.08	148.08	31.07	46.01 ₪

**ציבורי**

סוג תעריף	סוג צריכה	קריאה קודמת	קריאה נוכחית	סה"כ צריכה בקוט"ש	מחיר לקוט"ש בא"ג	סה"כ לתשלום
			30/04/20	01/04/20	פרטי חשבון עבור תאריכים:	
777	פסגה			0.000	45.44	0.00 ₪
778	גבע			0.000	37.65	0.00 ₪
779	שפל			0.000	31.07	0.00 ₪

**סה"כ לדייר:**

פסגה	גבע	שפל	סה"כ	שיא ביקוש
628.10	259.47	148.08	1,035.64	61.67
285.41 ₪	97.69 ₪	46.01 ₪	429.11 ₪	

**סה"כ צריכה**  
**סה"כ לתשלום**

200.95 ₪	<b>תשלום קבוע</b>	
26.80 ₪	<b>תשלום עבור גודל חיבור ב KVA (3x250)</b>	
656.85 ₪	<b>סה"כ לתשלום</b>	<b>לא כולל מע"מ</b>

התפלגות חיוב בש"ח לפי תע"ז

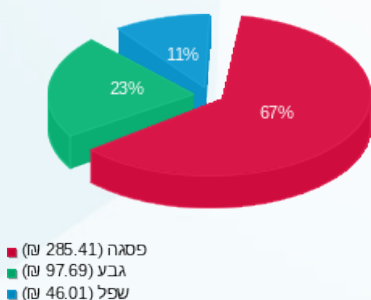

הסטוריית צריכה בקוט"ש

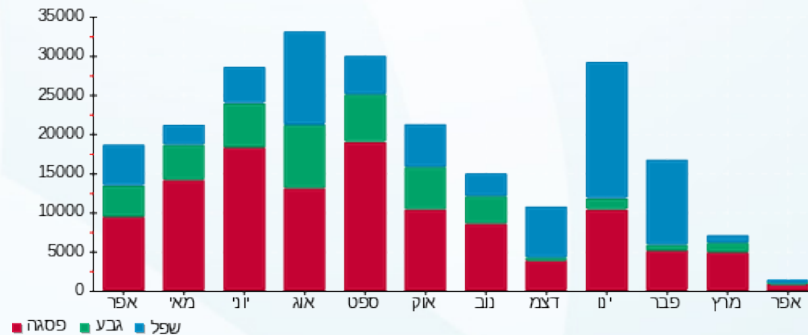

07/05/20 תאריך הפקה:  
 30/04/20 תאריך קריאה נוכחית:  
 01/04/20 תאריך קריאה קודמת:

שם דייר: נעלי נמרוד  
 שם אתר: עמק סנטר עפולה משולב

לקוח/ה נכבד/ה, אנו מתכבדים להגיש את חישוב צריכת החשמל לתקופה 01/04/20 - 30/04/20:

נעלי נמרוד - 8 - 00024451 (3x40)

סוג תעריף	סוג צריכה	קריאה קודמת	קריאה נוכחית	סה"כ צריכה בקוט"ש	מחיר לקוט"ש בא"ג	סה"כ לתשלום
פרטי חשבון עבור תאריכים:			01/04/20	30/04/20		
777	פסגה	257,733.62	257,911.72	178.10	45.44	80.93 ₪
778	גבע	133,119.90	133,227.59	107.70	37.65	40.55 ₪
779	שפל	125,261.81	125,480.57	218.76	31.07	67.97 ₪

ציבורי

סוג תעריף	סוג צריכה	קריאה קודמת	קריאה נוכחית	סה"כ צריכה בקוט"ש	מחיר לקוט"ש בא"ג	סה"כ לתשלום
פרטי חשבון עבור תאריכים:			01/04/20	30/04/20		
777	פסגה			0.000	45.44	0.00 ₪
778	גבע			0.000	37.65	0.00 ₪
779	שפל			0.000	31.07	0.00 ₪

סה"כ לדייר:

פסגה	גבע	שפל	סה"כ	שיא ביקוש
178.10	107.70	218.76	504.55	10.84
80.93 ₪	40.55 ₪	67.97 ₪	189.44 ₪	

סה"כ צריכה  
 סה"כ לתשלום

200.95 ₪	תשלום קבוע	
4.29 ₪	תשלום עבור גודל חיבור ב KVA (3x40)	
394.68 ₪	סה"כ לתשלום	לא כולל מע"מ

התפלגות חיוב בש"ח לפי תעו"ז

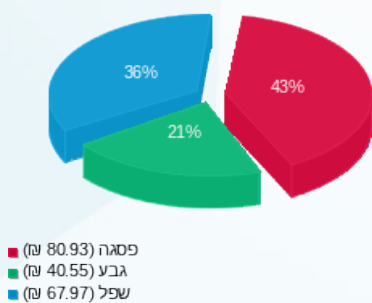

הסטוריית צריכה בקוט"ש

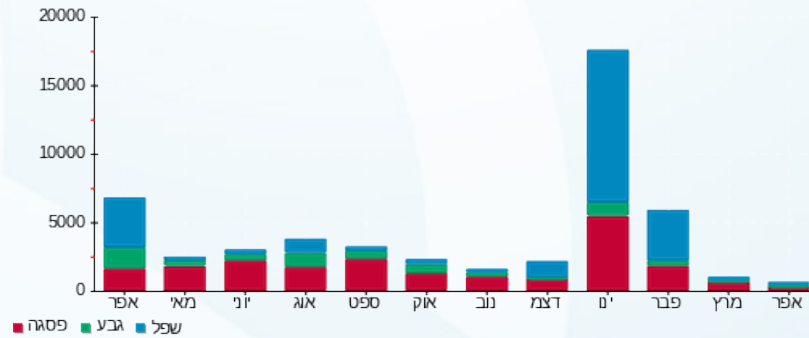



07/05/20

תאריך הפקדה:

30/04/20

תאריך קריאה נוכחית:

01/04/20

תאריך קריאה קודמת:

שם דייר: נקודה אדומה  
שם אתר: עמק סנטר עפולה משולב

לקוח/ה נכבד/ה, אנו מתכבדים להגיש את חישוב צריכת החשמל לתקופה 01/04/20 - 30/04/20:

נקודה אדומה - 6 - 00024435(3x80)

סוג תעריף	סוג צריכה	קריאה קודמת	קריאה נוכחית	סה"כ צריכה בקוט"ש	מחיר לקוט"ש בא"ג	סה"כ לתשלום
			30/04/20	01/04/20	פרטי חשבון עבור תאריכים:	
777	פסגה	27,366.17	27,451.55	85.38	45.44	38.80 ₪
778	גבע	10,631.95	10,661.55	29.60	37.65	11.14 ₪
779	שפל	13,796.73	13,848.74	52.02	31.07	16.16 ₪

ציבורי

סוג תעריף	סוג צריכה	קריאה קודמת	קריאה נוכחית	סה"כ צריכה בקוט"ש	מחיר לקוט"ש בא"ג	סה"כ לתשלום
			30/04/20	01/04/20	פרטי חשבון עבור תאריכים:	
777	פסגה			0.000	45.44	0.00 ₪
778	גבע			0.000	37.65	0.00 ₪
779	שפל			0.000	31.07	0.00 ₪

סה"כ לדירה:

פסגה	גבע	שפל	סה"כ	שיא ביקוש
85.38	29.60	52.02	167.00	6.19
₪ 38.80	₪ 11.14	₪ 16.16	₪ 66.10	

סה"כ צריכה  
סה"כ לתשלום

200.95 ₪	תשלום קבוע	
8.57 ₪	תשלום עבור גודל חיבור בKVA (3x80)	
275.63 ₪	סה"כ לתשלום	לא כולל מע"מ

התפלגות חיוב בש"ח לפי תע"ז

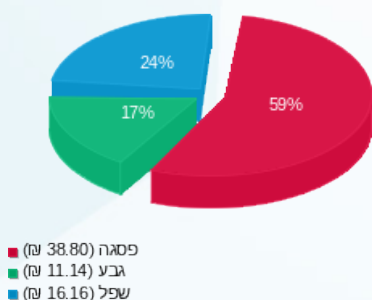

הסטוריית צריכה בקוט"ש

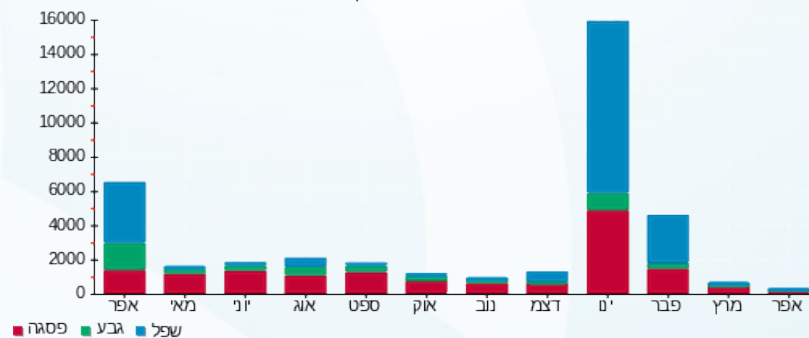

07/05/20 תאריך הפקה:  
 30/04/20 תאריך קריאה נוכחית:  
 01/04/20 תאריך קריאה קודמת:

שם דייר: סופר פארם  
 שם אתר: עמק סנטר עפולה משולב

לקוח/ה נכבד/ה, אנו מתכבדים להגיש את חישוב צריכת החשמל לתקופה 01/04/20 - 30/04/20:

סופר פארם - 2 - 00023834(3x250)

סוג תעריף	סוג צריכה	קריאה קודמת	קריאה נוכחית	סה"כ צריכה בקוט"ש	מחיר לקוט"ש בא"ג	סה"כ לתשלום
		01/04/20	30/04/20	פרטי חשבון עבור תאריכים:		
777	פסגה	2,049,643.72	2,061,632.75	11,989.04	45.44	5,447.82 ₪
778	גבע	1,305,071.79	1,312,366.62	7,294.83	37.65	2,746.50 ₪
779	שפל	1,257,112.98	1,266,143.73	9,030.74	31.07	2,805.85 ₪

ציבור

סוג תעריף	סוג צריכה	קריאה קודמת	קריאה נוכחית	סה"כ צריכה בקוט"ש	מחיר לקוט"ש בא"ג	סה"כ לתשלום
		01/04/20	30/04/20	פרטי חשבון עבור תאריכים:		
777	פסגה			0.000	45.44	0.00 ₪
778	גבע			0.000	37.65	0.00 ₪
779	שפל			0.000	31.07	0.00 ₪

סה"כ לדייר:

פסגה	גבע	שפל	סה"כ	שיא ביקוש
11,989.04	7,294.83	9,030.74	28,314.61	80.16
5,447.82 ₪	2,746.50 ₪	2,805.85 ₪	11,000.17 ₪	

סה"כ צריכה  
 סה"כ לתשלום

200.95 ₪	תשלום קבוע	
26.80 ₪	תשלום עבור גודל חיבור בKVA (3x250)	
11,227.92 ₪	סה"כ לתשלום	לא כולל מע"מ

התפלגות חיוב בש"ח לפי תע"ז

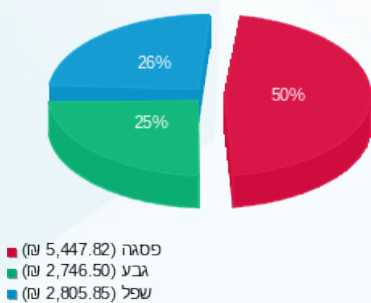

הסטוריית צריכה בקוט"ש

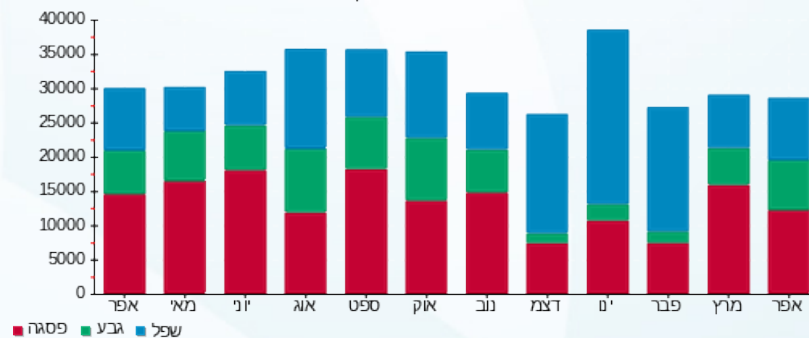

07/05/20 תאריך הפקה:  
 30/04/20 תאריך קריאה נוכחית:  
 01/04/20 תאריך קריאה קודמת:

שם דייר: סטימצקי  
 שם אתר: עמק סנטר עפולה משולב

לקוח/ה נכבד/ה, אנו מתכבדים להגיש את חישוב צריכת החשמל לתקופה 01/04/20 - 30/04/20:

סטימצקי - 6 - 00024451 (3x63)

סוג תעריף	סוג צריכה	קריאה קודמת	קריאה נוכחית	סה"כ צריכה בקוט"ש	מחיר לקוט"ש בא"ג	סה"כ לתשלום
			30/04/20	01/04/20	פרטי חשבון עבור תאריכים:	
777	פסגה	167,074.64	167,237.52	162.88	45.44	74.01 ₪
778	גבע	83,901.27	84,011.14	109.86	37.65	41.36 ₪
779	שפל	72,295.74	72,520.28	224.54	31.07	69.76 ₪

ציבורי

סוג תעריף	סוג צריכה	קריאה קודמת	קריאה נוכחית	סה"כ צריכה בקוט"ש	מחיר לקוט"ש בא"ג	סה"כ לתשלום
			30/04/20	01/04/20	פרטי חשבון עבור תאריכים:	
777	פסגה			0.000	45.44	0.00 ₪
778	גבע			0.000	37.65	0.00 ₪
779	שפל			0.000	31.07	0.00 ₪

סה"כ לדייר:

פסגה	גבע	שפל	סה"כ	שיא ביקוש
162.88	109.86	224.54	497.28	5.17
₪ 74.01	₪ 41.36	₪ 69.76	₪ 185.14	

סה"כ צריכה  
 סה"כ לתשלום

200.95 ₪	תשלום קבוע	
6.75 ₪	תשלום עבור גודל חיבור ב KVA (3x63)	
392.84 ₪	סה"כ לתשלום	לא כולל מע"מ

התפלגות חיוב בש"ח לפי תע"ז

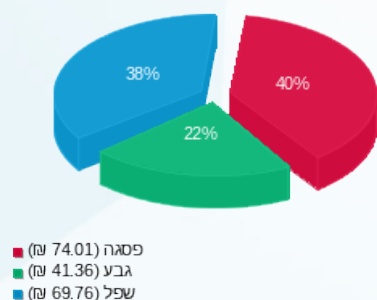

הסטוריית צריכה בקוט"ש

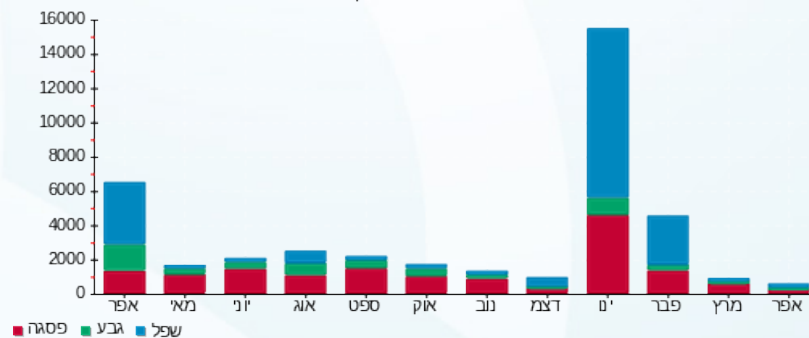

07/05/20 תאריך הפקה:  
 30/04/20 תאריך קריאה נוכחית:  
 01/04/20 תאריך קריאה קודמת:

שם דייר: סיטי שופ  
 שם אתר: עמק סנטר עפולה משולב

לקוח/ה נכבד/ה, אנו מתכבדים להגיש את חישוב צריכת החשמל לתקופה 01/04/20 - 30/04/20:

סיטי שופ - 2 - 00024435 (3x250)

סה"כ לתשלום	מחיר לקוט"ש בא"ג	סה"כ צריכה בקוט"ש	קריאה נוכחית	קריאה קודמת	סוג צריכה	סוג תעריף
			30/04/20	01/04/20	פרטי חשבון עבור תאריכים:	
981.43 ₪	45.44	2,159.83	890,468.98	888,309.15	פסגה	777
138.05 ₪	37.65	366.66	500,509.10	500,142.43	גבע	778
49.52 ₪	31.07	159.40	525,121.33	524,961.94	שפל	779

ציבורי

סה"כ לתשלום	מחיר לקוט"ש בא"ג	סה"כ צריכה בקוט"ש	קריאה נוכחית	קריאה קודמת	סוג צריכה	סוג תעריף
			30/04/20	01/04/20	פרטי חשבון עבור תאריכים:	
0.00 ₪	45.44	0.000			פסגה	777
0.00 ₪	37.65	0.000			גבע	778
0.00 ₪	31.07	0.000			שפל	779

סה"כ לדייר:

שיא ביקוש	סה"כ	שפל	גבע	פסגה	סה"כ צריכה
36.57	2,685.89	159.40	366.66	2,159.83	סה"כ לתשלום
	1,169.00 ₪	49.52 ₪	138.05 ₪	981.43 ₪	

200.95 ₪	<b>תשלום קבוע</b>	
26.80 ₪	<b>תשלום עבור גודל חיבור בKVA (3x250)</b>	
1,396.75 ₪	<b>סה"כ לתשלום</b>	<b>לא כולל מע"מ</b>

התפלגות חיוב בש"ח לפי תע"ז

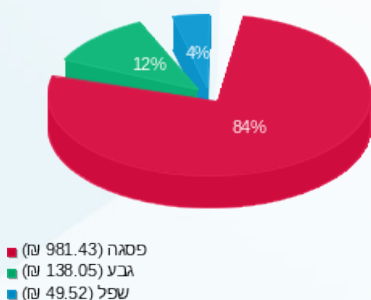

הסטוריית צריכה בקוט"ש

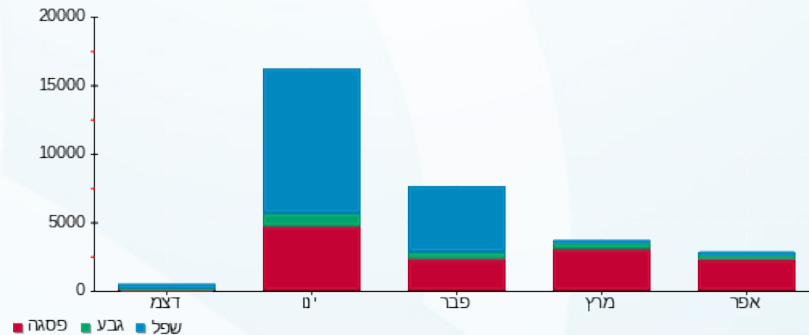

07/05/20 תאריך הפקה:  
 30/04/20 תאריך קריאה נוכחית:  
 01/04/20 תאריך קריאה קודמת:

שם דייר: עונות  
 שם אתר: עמק סנטר עפולה משולב

**לקוח/ה נכבד/ה, אנו מתכבדים להגיש את חישוב צריכת החשמל לתקופה 01/04/20 - 30/04/20:**

עונות - 5 - 00023831(3x63)

סה"כ לתשלום	מחיר לקוט"ש בא"ג	סה"כ צריכה בקוט"ש	קריאה נוכחית	קריאה קודמת	סוג צריכה	סוג תעריף
			30/04/20	01/04/20	פרטי חשבון עבור תאריכים:	
₪ 55.42	45.44	121.96	195,339.64	195,217.68	פסגה	777
₪ 24.88	37.65	66.08	86,221.63	86,155.55	גבע	778
₪ 36.02	31.07	115.92	62,434.66	62,318.74	שפל	779

**ציבורי**

סה"כ לתשלום	מחיר לקוט"ש בא"ג	סה"כ צריכה בקוט"ש	קריאה נוכחית	קריאה קודמת	סוג צריכה	סוג תעריף
			30/04/20	01/04/20	פרטי חשבון עבור תאריכים:	
₪ 0.00	45.44	0.000			פסגה	777
₪ 0.00	37.65	0.000			גבע	778
₪ 0.00	31.07	0.000			שפל	779

**סה"כ לדירה:**

שיא ביקוש	סה"כ	שפל	גבע	פסגה	סה"כ צריכה
4.66	303.96	115.92	66.08	121.96	סה"כ לתשלום
	₪ 116.31	₪ 36.02	₪ 24.88	₪ 55.42	

₪ 200.95	<b>תשלום קבוע</b>	
₪ 6.75	<b>תשלום עבור גודל חיבור בKVA (3x63)</b>	
₪ 324.02	<b>סה"כ לתשלום</b>	<b>לא כולל מע"מ</b>

התפלגות חיוב בש"ח לפי תע"ז

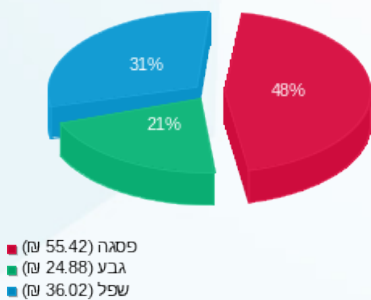

הסטוריית צריכה בקוט"ש

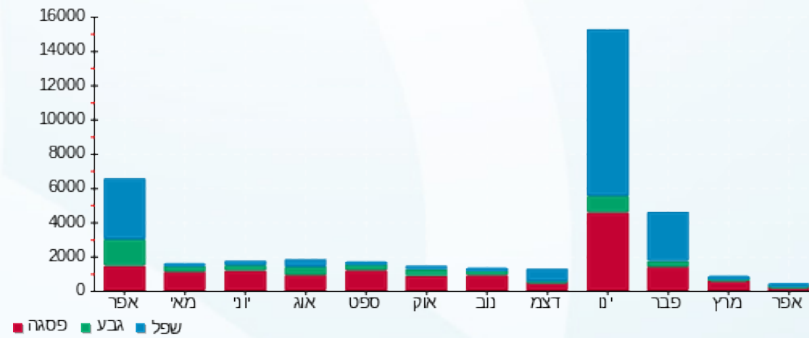

07/05/20 תאריך הפקה:  
 30/04/20 תאריך קריאה נוכחית:  
 01/04/20 תאריך קריאה קודמת:

שם דייר: פאפיה  
 שם אתר: עמק סנטר עפולה משולב

לקוח/ה נכבד/ה, אנו מתכבדים להגיש את חישוב צריכת החשמל לתקופה 01/04/20 - 30/04/20:

פאפיה - 4 - 15114176 (3x100)

סוג תעריף	סוג צריכה	קריאה קודמת	קריאה נוכחית	סה"כ צריכה בקוט"ש	מחיר לקוט"ש בא"ג	סה"כ לתשלום
			30/04/20	01/04/20	פרטי חשבון עבור תאריכים:	
777	פסגה	46,096.50	46,165.60	69.10	45.44	31.40 ₪
778	גבע	15,972.50	15,998.10	25.60	37.65	9.64 ₪
779	שפל	16,942.50	16,962.50	20.00	31.07	6.21 ₪

ציבורי

סוג תעריף	סוג צריכה	קריאה קודמת	קריאה נוכחית	סה"כ צריכה בקוט"ש	מחיר לקוט"ש בא"ג	סה"כ לתשלום
			30/04/20	01/04/20	פרטי חשבון עבור תאריכים:	
777	פסגה			0.000	45.44	0.00 ₪
778	גבע			0.000	37.65	0.00 ₪
779	שפל			0.000	31.07	0.00 ₪

סה"כ לדייר:

פסגה	גבע	שפל	סה"כ	שיא ביקוש
69.10	25.60	20.00	114.70	4.95
31.40 ₪	9.64 ₪	6.21 ₪	47.25 ₪	

סה"כ צריכה  
 סה"כ לתשלום

200.95 ₪	תשלום קבוע	
10.72 ₪	תשלום עבור גודל חיבור ב KVA (3x100)	
258.92 ₪	סה"כ לתשלום	לא כולל מע"מ

התפלגות חיוב בש"ח לפי תע"ז

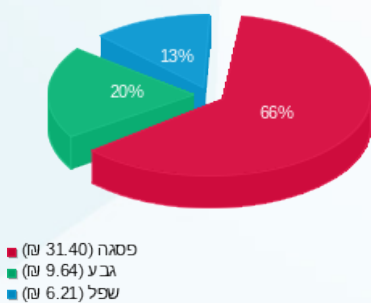

הסטוריית צריכה בקוט"ש

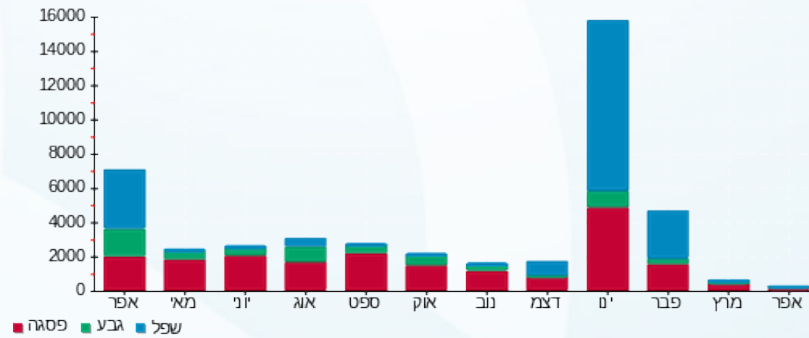



07/05/20

תאריך הפקה:

שם דייר: פוזה

30/04/20

תאריך קריאה נוכחית:

שם אתר: עמק סנטר עפולה משולב

01/04/20

תאריך קריאה קודמת:

לקוח/ה נכבד/ה, אנו מתכבדים להגיש את חישוב צריכת החשמל לתקופה 01/04/20 - 30/04/20:

פוזה - 2 - 00016050 (3x630)

סה"כ לתשלום	מחיר לקוט"ש בא"ג	סה"כ צריכה בקוט"ש	קריאה נוכחית	קריאה קודמת	סוג צריכה	סוג תעריף
			30/04/20	01/04/20	פרטי חשבון עבור תאריכים:	
1,166.35 ₪	45.44	2,566.80	3,029,756.59	3,027,189.79	פסגה	777
280.34 ₪	37.65	744.61	1,677,290.85	1,676,546.24	גבע	778
225.80 ₪	31.07	726.76	1,441,504.48	1,440,777.71	שפל	779

ציבורי

סה"כ לתשלום	מחיר לקוט"ש בא"ג	סה"כ צריכה בקוט"ש	קריאה נוכחית	קריאה קודמת	סוג צריכה	סוג תעריף
			30/04/20	01/04/20	פרטי חשבון עבור תאריכים:	
0.00 ₪	45.44	0.000			פסגה	777
0.00 ₪	37.65	0.000			גבע	778
0.00 ₪	31.07	0.000			שפל	779

סה"כ לדירה:

שיא ביקוש	סה"כ	שפל	גבע	פסגה
101.23	4,038.17	726.76	744.61	2,566.80
	1,672.50 ₪	225.80 ₪	280.34 ₪	1,166.35 ₪

סה"כ צריכה

סה"כ לתשלום

200.95 ₪	<b>תשלום קבוע</b>	
67.53 ₪	<b>תשלום עבור גודל חיבור בKVA (3x630)</b>	
1,940.98 ₪	<b>סה"כ לתשלום</b>	<b>לא כולל מע"מ</b>

התפלגות חיוב בש"ח לפי תע"ז

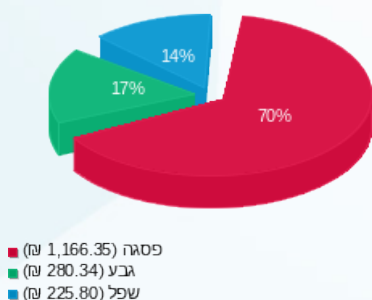

הסטוריית צריכה בקוט"ש

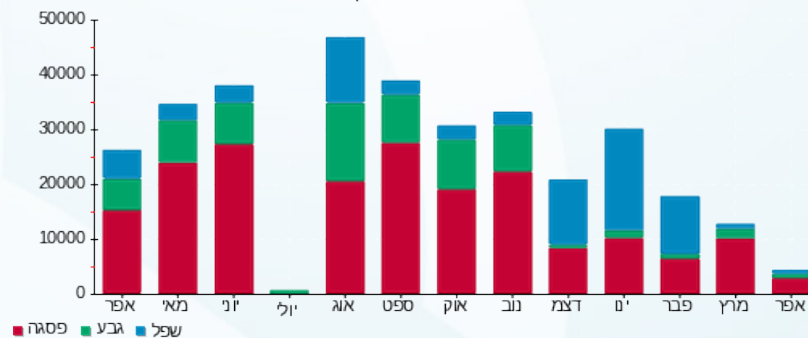



07/05/20

תאריך הפקדה:

שם דייר: פוטלוקר

30/04/20

תאריך קריאה נוכחית:

שם אתר: עמק סנטר עפולה משולב

01/04/20

תאריך קריאה קודמת:

לקוח/ה נכבד/ה, אנו מתכבדים להגיש את חישוב צריכת החשמל לתקופה 01/04/20 - 30/04/20:

פוטלוקר - 8 - 00023837 (3x160)

סוג תעריף	סוג צריכה	קריאה קודמת	קריאה נוכחית	סה"כ צריכה בקוט"ש	מחיר לקוט"ש בא"ג	סה"כ לתשלום
			30/04/20	01/04/20	פרטי חשבון עבור תאריכים:	
777	פסגה	392,526.02	392,749.73	223.71	45.44	101.65 ₪
778	גבע	236,102.02	236,196.96	94.94	37.65	35.74 ₪
779	שפל	142,675.98	142,849.67	173.69	31.07	53.97 ₪

ציבורי

סוג תעריף	סוג צריכה	קריאה קודמת	קריאה נוכחית	סה"כ צריכה בקוט"ש	מחיר לקוט"ש בא"ג	סה"כ לתשלום
			30/04/20	01/04/20	פרטי חשבון עבור תאריכים:	
777	פסגה			0.000	45.44	0.00 ₪
778	גבע			0.000	37.65	0.00 ₪
779	שפל			0.000	31.07	0.00 ₪

סה"כ לדירה:

פסגה	גבע	שפל	סה"כ	שיא ביקוש
223.71	94.94	173.69	492.34	10.89
101.65 ₪	35.74 ₪	53.97 ₪	191.36 ₪	

סה"כ צריכה

סה"כ לתשלום

200.95 ₪	תשלום קבוע	
17.15 ₪	תשלום עבור גודל חיבור ב KVA (3x160)	
409.46 ₪	סה"כ לתשלום	לא כולל מע"מ

התפלגות חיוב בש"ח לפי תע"ז

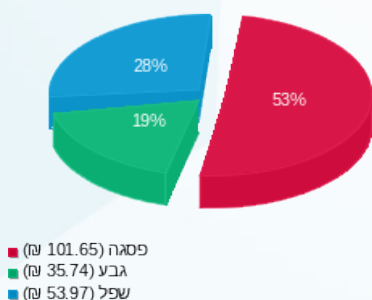

הסטוריית צריכה בקוט"ש

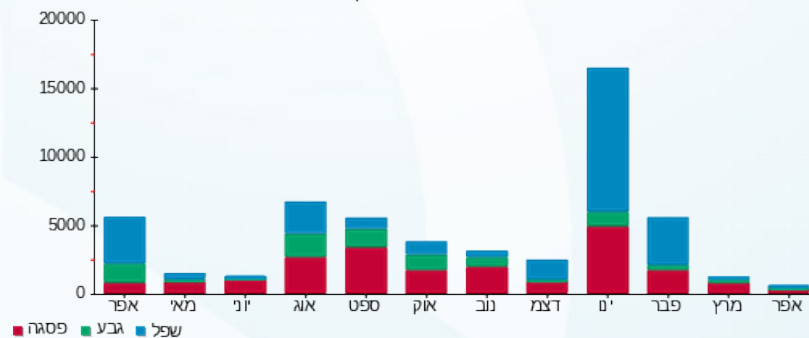



07/05/20

תאריך הפקדה:

שם דייר: פוקס הום

30/04/20

תאריך קריאה נוכחית:

שם אתר: עמק סנטר עפולה משולב

01/04/20

תאריך קריאה קודמת:

לקוח/ה נכבד/ה, אנו מתכבדים להגיש את חישוב צריכת החשמל לתקופה 01/04/20 - 30/04/20:

פוקס הום - 1 - 13080899 (3x400)

סוג תעריף	סוג צריכה	קריאה קודמת	קריאה נוכחית	סה"כ צריכה בקוט"ש	מחיר לקוט"ש בא"ג	סה"כ לתשלום
פרטי חשבון עבור תאריכים:						
		01/04/20	30/04/20			
777	פסגה	184,403.60	184,614.40	210.80	45.44	95.79 ₪
778	גבע	83,734.40	83,749.60	15.20	37.65	5.72 ₪
779	שפל	89,358.00	89,364.00	6.00	31.07	1.86 ₪

ציבורי

סוג תעריף	סוג צריכה	קריאה קודמת	קריאה נוכחית	סה"כ צריכה בקוט"ש	מחיר לקוט"ש בא"ג	סה"כ לתשלום
פרטי חשבון עבור תאריכים:						
		01/04/20	30/04/20			
777	פסגה			0.000	45.44	0.00 ₪
778	גבע			0.000	37.65	0.00 ₪
779	שפל			0.000	31.07	0.00 ₪

סה"כ לדייר:

פסגה	גבע	שפל	סה"כ	שיא ביקוש
210.80	15.20	6.00	232.00	48.16
95.79 ₪	5.72 ₪	1.86 ₪	103.37 ₪	

סה"כ צריכה  
סה"כ לתשלום

200.95 ₪	תשלום קבוע	
42.87 ₪	תשלום עבור גודל חיבור בKVA (3x400)	
347.20 ₪	סה"כ לתשלום	לא כולל מע"מ

התפלגות חיוב בש"ח לפי תע"ז

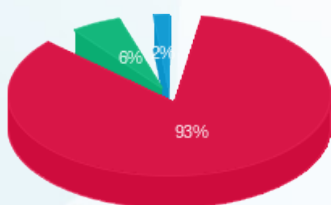

■ פסגה (95.79 ₪)  
■ גבע (5.72 ₪)  
■ שפל (1.86 ₪)

הסטוריית צריכה בקוט"ש

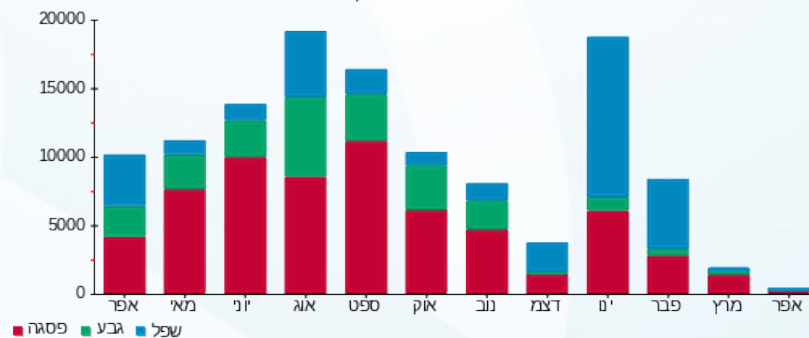



07/05/20

תאריך הפקדה:

30/04/20

תאריך קריאה נוכחית:

01/04/20

תאריך קריאה קודמת:

שם דייר: פיצויה  
שם אתר: עמק סנטר עפולה משולב

לקוח/ה נכבד/ה, אנו מתכבדים להגיש את חישוב צריכת החשמל לתקופה 01/04/20 - 30/04/20:

פיצויה - 8 - 00023856 (3x63)

סוג תעריף	סוג צריכה	קריאה קודמת	קריאה נוכחית	סה"כ צריכה בקוט"ש	מחיר לקוט"ש בא"ג	סה"כ לתשלום
			30/04/20	01/04/20	פרטי חשבון עבור תאריכים:	
777	פסגה	355,347.22	356,421.88	1,074.66	45.44	488.33 ₪
778	גבע	252,698.47	253,241.07	542.60	37.65	204.29 ₪
779	שפל	357,523.29	358,517.03	993.73	31.07	308.75 ₪

ציבורי

סוג תעריף	סוג צריכה	קריאה קודמת	קריאה נוכחית	סה"כ צריכה בקוט"ש	מחיר לקוט"ש בא"ג	סה"כ לתשלום
			30/04/20	01/04/20	פרטי חשבון עבור תאריכים:	
777	פסגה			0.000	45.44	0.00 ₪
778	גבע			0.000	37.65	0.00 ₪
779	שפל			0.000	31.07	0.00 ₪

סה"כ לדירה:

פסגה	גבע	שפל	סה"כ	שיא ביקוש
1,074.66	542.60	993.73	2,611.00	9.71
₪ 488.33	₪ 204.29	₪ 308.75	₪ 1,001.37	

סה"כ צריכה

סה"כ לתשלום

200.95 ₪	תשלום קבוע	
6.75 ₪	תשלום עבור גודל חיבור בKVA (3x63)	
1,209.07 ₪	סה"כ לתשלום	לא כולל מע"מ

התפלגות חיוב בש"ח לפי תע"ז

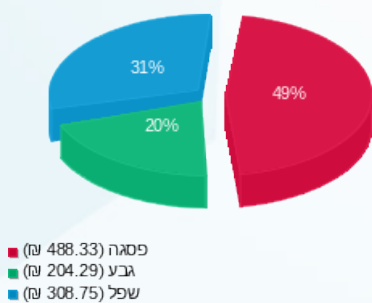

הסטוריית צריכה בקוט"ש

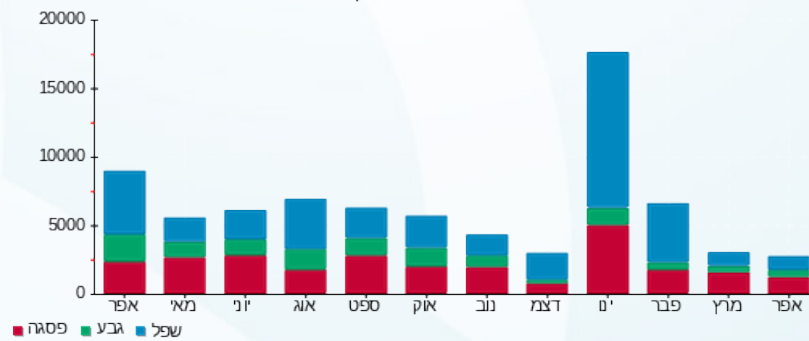



07/05/20 תאריך הפקה:  
 30/04/20 תאריך קריאה נוכחית:  
 01/04/20 תאריך קריאה קודמת:

שם דייר: פליפוט  
 שם אתר: עמק סנטר עפולה משולב

לקוח/ה נכבד/ה, אנו מתכבדים להגיש את חישוב צריכת החשמל לתקופה 01/04/20 - 30/04/20:

פליפוט - 1 - 00023831 (3x40)

סה"כ לתשלום	מחיר לקוט"ש בא"ג	סה"כ צריכה בקוט"ש	קריאה נוכחית	קריאה קודמת	סוג צריכה	סוג תעריף
			30/04/20	01/04/20	פרטי חשבון עבור תאריכים:	
₪ 58.85	45.44	129.52	172,908.71	172,779.19	פסגה	777
₪ 21.22	37.65	56.37	71,967.23	71,910.86	גבע	778
₪ 27.40	31.07	88.17	63,827.20	63,739.03	שפל	779

ציבורי

סה"כ לתשלום	מחיר לקוט"ש בא"ג	סה"כ צריכה בקוט"ש	קריאה נוכחית	קריאה קודמת	סוג צריכה	סוג תעריף
			30/04/20	01/04/20	פרטי חשבון עבור תאריכים:	
₪ 0.00	45.44	0.000			פסגה	777
₪ 0.00	37.65	0.000			גבע	778
₪ 0.00	31.07	0.000			שפל	779

סה"כ לדירה:

שיא ביקוש	סה"כ	שפל	גבע	פסגה	סה"כ צריכה
7.63	274.06	88.17	56.37	129.52	סה"כ לתשלום
	₪ 107.47	₪ 27.40	₪ 21.22	₪ 58.85	

₪ 200.95	<b>תשלום קבוע</b>	
₪ 4.29	<b>תשלום עבור גודל חיבור בKVA (3x40)</b>	
₪ 312.71	<b>סה"כ לתשלום</b>	<b>לא כולל מע"מ</b>

התפלגות חיוב בש"ח לפי תע"ז

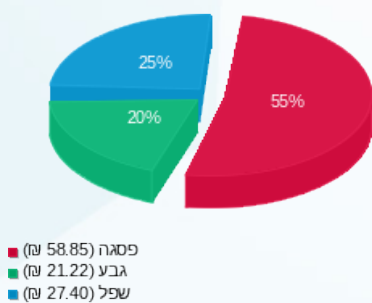

הסטוריית צריכה בקוט"ש

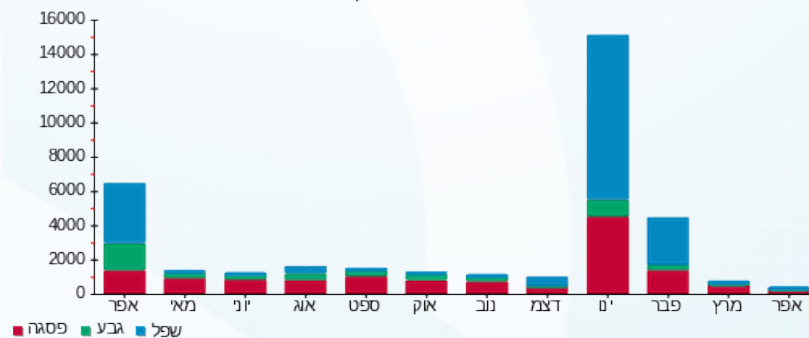



07/05/20 תאריך הפקה:  
 30/04/20 תאריך קריאה נוכחית:  
 01/04/20 תאריך קריאה קודמת:

**שם דייר:** ציבורי - לידיעה  
**שם אתר:** עמק סנטר עפולה משולב

**לקוח/ה נכבד/ה, אנו מתכבדים להגיש את חישוב צריכת החשמל לתקופה 01/04/20 - 30/04/20:**

**רכב חשמלי - 1 - 00016050**

סוג תעריף	סוג צריכה	קריאה קודמת	קריאה נוכחית	סה"כ צריכה בקוט"ש	מחיר לקוט"ש בא"ג	סה"כ לתשלום
פרטי חשבון עבור תאריכים:			30/04/20	01/04/20		
777	פסגה	784,310.18	784,506.75	-196.57	45.44	₪ -89.32
778	גבע	870,989.52	871,516.30	-526.78	37.65	₪ -198.33
779	שפל	1,043,522.79	1,044,979.63	-1,456.84	31.07	₪ -452.64

**פזזה - 2 - 00016050**

סוג תעריף	סוג צריכה	קריאה קודמת	קריאה נוכחית	סה"כ צריכה בקוט"ש	מחיר לקוט"ש בא"ג	סה"כ לתשלום
פרטי חשבון עבור תאריכים:			30/04/20	01/04/20		
777	פסגה	3,027,189.79	3,029,756.59	-2,566.80	45.44	₪ -1,166.35
778	גבע	1,676,546.24	1,677,290.85	-744.61	37.65	₪ -280.34
779	שפל	1,440,777.71	1,441,504.48	-726.76	31.07	₪ -225.80

**דוכן נקניקיות - 3 - 00016050**

סוג תעריף	סוג צריכה	קריאה קודמת	קריאה נוכחית	סה"כ צריכה בקוט"ש	מחיר לקוט"ש בא"ג	סה"כ לתשלום
פרטי חשבון עבור תאריכים:			30/04/20	01/04/20		
777	פסגה	192,194.72	192,411.32	-216.60	45.44	₪ -98.42
778	גבע	112,946.25	113,081.33	-135.09	37.65	₪ -50.86
779	שפל	57,335.52	57,613.28	-277.76	31.07	₪ -86.30

**דוכן גלידה - 4 - 00016050**

סוג תעריף	סוג צריכה	קריאה קודמת	קריאה נוכחית	סה"כ צריכה בקוט"ש	מחיר לקוט"ש בא"ג	סה"כ לתשלום
פרטי חשבון עבור תאריכים:			30/04/20	01/04/20		
777	פסגה	77,523.53	78,454.26	-930.74	45.44	₪ -422.93
778	גבע	76,618.56	77,000.77	-382.21	37.65	₪ -143.90
779	שפל	35,234.64	35,991.01	-756.36	31.07	₪ -235.00



**טעינת רכבים חשמליים - 5 - 00016050**

סוג תעריף	סוג צריכה	קריאה קודמת	קריאה נוכחית	סה"כ צריכה בקוט"ש	מחיר לקוט"ש בא"ג	סה"כ לתשלום
פרטי חשבון עבור תאריכים:						
777	פסגה	22/04/20	30/04/20	-17.83	45.44	911,972.81
778	גבע	911,972.81	978,360.26	-6.21	37.65	978,354.05
779	שפל	892,127.28	892,134.83	-7.55	31.07	892,127.28

**סקטור טאון - 2 - 00022683**

סוג תעריף	סוג צריכה	קריאה קודמת	קריאה נוכחית	סה"כ צריכה בקוט"ש	מחיר לקוט"ש בא"ג	סה"כ לתשלום
פרטי חשבון עבור תאריכים:						
777	פסגה	01/04/20	30/04/20	-218.11	45.44	528,030.73
778	גבע	528,030.73	328,024.89	-78.54	37.65	327,946.36
779	שפל	362,862.35	363,028.40	-166.05	31.07	362,862.35

**גולברי - 3 - 00022683**

סוג תעריף	סוג צריכה	קריאה קודמת	קריאה נוכחית	סה"כ צריכה בקוט"ש	מחיר לקוט"ש בא"ג	סה"כ לתשלום
פרטי חשבון עבור תאריכים:						
777	פסגה	01/04/20	30/04/20	-200.51	45.44	389,036.62
778	גבע	389,036.62	260,252.35	-95.47	37.65	260,156.88
779	שפל	290,840.14	290,934.79	-94.65	31.07	290,840.14

**רויאלטי - גיפטי - 4 - 00022683**

סוג תעריף	סוג צריכה	קריאה קודמת	קריאה נוכחית	סה"כ צריכה בקוט"ש	מחיר לקוט"ש בא"ג	סה"כ לתשלום
פרטי חשבון עבור תאריכים:						
777	פסגה	01/04/20	30/04/20	-86.70	45.44	78,479.46
778	גבע	78,479.46	52,772.61	-37.26	37.65	52,735.35
779	שפל	60,937.11	61,003.94	-66.84	31.07	60,937.11

**אופטיקה הלפרין - 6 - 00022683**

סוג תעריף	סוג צריכה	קריאה קודמת	קריאה נוכחית	סה"כ צריכה בקוט"ש	מחיר לקוט"ש בא"ג	סה"כ לתשלום
פרטי חשבון עבור תאריכים:						
777	פסגה	01/04/20	30/04/20	-78.41	45.44	140,623.71
778	גבע	140,623.71	72,713.35	-61.59	37.65	72,651.75
779	שפל	100,482.21	100,603.33	-121.12	31.07	100,482.21



**קפה גרג - 7 - 00023821**

סה"כ לתשלום	מחיר לקוט"ש בא"ג	סה"כ צריכה בקוט"ש	קריאה נוכחית	קריאה קודמת	סוג צריכה	סוג תעריף
			30/04/20	01/04/20	פרטי חשבון עבור תאריכים:	
₪ -239.16	45.44	-526.31	203,660.03	203,133.72	פסגה	777
₪ -136.59	37.65	-362.80	86,261.43	85,898.63	גבע	778
₪ -239.73	31.07	-771.58	171,306.56	170,534.99	שפל	779

**מננו - 8 - 00023821**

סה"כ לתשלום	מחיר לקוט"ש בא"ג	סה"כ צריכה בקוט"ש	קריאה נוכחית	קריאה קודמת	סוג צריכה	סוג תעריף
			30/04/20	01/04/20	פרטי חשבון עבור תאריכים:	
₪ -438.96	45.44	-966.02	614,236.29	613,270.28	פסגה	777
₪ -231.96	37.65	-616.10	247,454.06	246,837.96	גבע	778
₪ -159.84	31.07	-514.46	236,937.19	236,422.73	שפל	779

**פליפוט - 1 - 00023831**

סה"כ לתשלום	מחיר לקוט"ש בא"ג	סה"כ צריכה בקוט"ש	קריאה נוכחית	קריאה קודמת	סוג צריכה	סוג תעריף
			30/04/20	01/04/20	פרטי חשבון עבור תאריכים:	
₪ -58.85	45.44	-129.52	172,908.71	172,779.19	פסגה	777
₪ -21.22	37.65	-56.37	71,967.23	71,910.86	גבע	778
₪ -27.40	31.07	-88.17	63,827.20	63,739.03	שפל	779

**מאנייה - 2 - 00023831**

סה"כ לתשלום	מחיר לקוט"ש בא"ג	סה"כ צריכה בקוט"ש	קריאה נוכחית	קריאה קודמת	סוג צריכה	סוג תעריף
			30/04/20	01/04/20	פרטי חשבון עבור תאריכים:	
₪ -151.26	45.44	-332.87	184,053.81	183,720.94	פסגה	777
₪ -42.80	37.65	-113.67	75,628.98	75,515.31	גבע	778
₪ -51.15	31.07	-164.62	67,215.95	67,051.33	שפל	779

**נעלי גזית - 3 - 00023831**

סה"כ לתשלום	מחיר לקוט"ש בא"ג	סה"כ צריכה בקוט"ש	קריאה נוכחית	קריאה קודמת	סוג צריכה	סוג תעריף
			30/04/20	01/04/20	פרטי חשבון עבור תאריכים:	
₪ -670.48	45.44	-1,475.53	156,954.43	155,478.90	פסגה	777
₪ -268.58	37.65	-713.37	64,582.32	63,868.95	גבע	778
₪ -420.05	31.07	-1,351.94	91,554.30	90,202.36	שפל	779





**הודיס - 4 - 00023831**

סוג תעריף	סוג צריכה	קריאה קודמת	קריאה נוכחית	סה"כ צריכה בקוט"ש	מחיר לקוט"ש בא"ג	סה"כ לתשלום
פרטי חשבון עבור תאריכים:			30/04/20	01/04/20		
777	פסגה	224,137.16	224,302.02	-164.86	45.44	₪ -74.91
778	גבע	106,426.43	106,501.77	-75.34	37.65	₪ -28.37
779	שפל	95,204.90	95,371.34	-166.45	31.07	₪ -51.72

**עונות - 5 - 00023831**

סוג תעריף	סוג צריכה	קריאה קודמת	קריאה נוכחית	סה"כ צריכה בקוט"ש	מחיר לקוט"ש בא"ג	סה"כ לתשלום
פרטי חשבון עבור תאריכים:			30/04/20	01/04/20		
777	פסגה	195,217.68	195,339.64	-121.96	45.44	₪ -55.42
778	גבע	86,155.55	86,221.63	-66.08	37.65	₪ -24.88
779	שפל	62,318.74	62,434.66	-115.92	31.07	₪ -36.02

**ריקושט - 6 - 00023831**

סוג תעריף	סוג צריכה	קריאה קודמת	קריאה נוכחית	סה"כ צריכה בקוט"ש	מחיר לקוט"ש בא"ג	סה"כ לתשלום
פרטי חשבון עבור תאריכים:			30/04/20	01/04/20		
777	פסגה	383,070.95	383,316.59	-245.65	45.44	₪ -111.62
778	גבע	181,779.92	181,921.83	-141.90	37.65	₪ -53.43
779	שפל	158,221.73	158,503.07	-281.34	31.07	₪ -87.41

**משביר - 7 - 00023831**

סוג תעריף	סוג צריכה	קריאה קודמת	קריאה נוכחית	סה"כ צריכה בקוט"ש	מחיר לקוט"ש בא"ג	סה"כ לתשלום
פרטי חשבון עבור תאריכים:			30/04/20	01/04/20		
777	פסגה	2,335,207.73	2,339,817.28	-4,609.55	45.44	₪ -2,094.58
778	גבע	962,637.10	965,061.71	-2,424.60	37.65	₪ -912.86
779	שפל	701,643.88	706,775.80	-5,131.92	31.07	₪ -1,594.49

**שנאי 2 - 1 - 00023834**

סוג תעריף	סוג צריכה	קריאה קודמת	קריאה נוכחית	סה"כ צריכה בקוט"ש	מחיר לקוט"ש בא"ג	סה"כ לתשלום
פרטי חשבון עבור תאריכים:			30/04/20	01/04/20		
777	פסגה	15,001,622.85	15,019,874.20	18,251.35	45.44	₪ 8,293.41
778	גבע	8,619,798.35	8,630,279.25	10,480.90	37.65	₪ 3,946.06
779	שפל	6,930,827.70	6,945,499.55	14,671.85	31.07	₪ 4,558.54



**סופר פארם - 2 - 00023834**

סה"כ לתשלום	מחיר לקוט"ש בא"ג	סה"כ צריכה בקוט"ש	קריאה נוכחית	קריאה קודמת	סוג צריכה	סוג תעריף
			30/04/20	01/04/20	פרטי חשבון עבור תאריכים:	
₪ -5,447.82	45.44	-11,989.04	2,061,632.75	2,049,643.72	פסגה	777
₪ -2,746.50	37.65	-7,294.83	1,312,366.62	1,305,071.79	גבע	778
₪ -2,805.85	31.07	-9,030.74	1,266,143.73	1,257,112.98	שפל	779

**סופר פארם - 3 - 00023834**

סה"כ לתשלום	מחיר לקוט"ש בא"ג	סה"כ צריכה בקוט"ש	קריאה נוכחית	קריאה קודמת	סוג צריכה	סוג תעריף
			30/04/20	01/04/20	פרטי חשבון עבור תאריכים:	
₪ -458.86	45.44	-1,009.82	1,138,302.99	1,137,293.16	פסגה	777
₪ -123.59	37.65	-328.26	671,211.39	670,883.13	גבע	778
₪ -127.74	31.07	-411.14	583,662.47	583,251.33	שפל	779

**קאסטרו - 4 - 00023834**

סה"כ לתשלום	מחיר לקוט"ש בא"ג	סה"כ צריכה בקוט"ש	קריאה נוכחית	קריאה קודמת	סוג צריכה	סוג תעריף
			30/04/20	01/04/20	פרטי חשבון עבור תאריכים:	
₪ -388.13	45.44	-854.16	1,453,750.09	1,452,895.93	פסגה	777
₪ -174.10	37.65	-462.43	920,612.21	920,149.78	גבע	778
₪ -304.30	31.07	-979.42	775,794.90	774,815.48	שפל	779

**גולף - 6 - 00023834**

סה"כ לתשלום	מחיר לקוט"ש בא"ג	סה"כ צריכה בקוט"ש	קריאה נוכחית	קריאה קודמת	סוג צריכה	סוג תעריף
			30/04/20	01/04/20	פרטי חשבון עבור תאריכים:	
₪ -351.01	45.44	-772.47	3,491,904.98	3,491,132.51	פסגה	777
₪ -241.66	37.65	-641.86	2,088,960.50	2,088,318.64	גבע	778
₪ -314.15	31.07	-1,011.10	1,582,248.05	1,581,236.94	שפל	779

**שנאי 3 - 1 - 00023837**

סה"כ לתשלום	מחיר לקוט"ש בא"ג	סה"כ צריכה בקוט"ש	קריאה נוכחית	קריאה קודמת	סוג צריכה	סוג תעריף
			30/04/20	01/04/20	פרטי חשבון עבור תאריכים:	
₪ 19,588.96	45.44	43,109.50	15,894,611.20	15,851,501.70	פסגה	777
₪ 9,548.21	37.65	25,360.45	8,628,223.70	8,602,863.25	גבע	778
₪ 14,774.16	31.07	47,551.20	9,465,628.95	9,418,077.75	שפל	779



**טרקלין - 2 - 00023837**

סה"כ לתשלום	מחיר לקוט"ש בא"ג	סה"כ צריכה בקוט"ש	קריאה נוכחית	קריאה קודמת	סוג צריכה	סוג תעריף
			30/04/20	01/04/20	פרטי חשבון עבור תאריכים:	
₪ -682.44	45.44	-1,501.86	835,840.51	834,338.66	פסגה	777
₪ -148.99	37.65	-395.73	466,608.07	466,212.33	גבע	778
₪ -126.41	31.07	-406.85	302,794.19	302,387.34	שפל	779

**נעלי נטלי - 3 - 00023837**

סה"כ לתשלום	מחיר לקוט"ש בא"ג	סה"כ צריכה בקוט"ש	קריאה נוכחית	קריאה קודמת	סוג צריכה	סוג תעריף
			30/04/20	01/04/20	פרטי חשבון עבור תאריכים:	
₪ -15.42	45.44	-33.93	60,239.58	60,205.65	פסגה	777
₪ -8.67	37.65	-23.04	22,932.57	22,909.54	גבע	778
₪ -15.47	31.07	-49.78	29,860.26	29,810.48	שפל	779

**גלי - 5 - 00023837**

סה"כ לתשלום	מחיר לקוט"ש בא"ג	סה"כ צריכה בקוט"ש	קריאה נוכחית	קריאה קודמת	סוג צריכה	סוג תעריף
			30/04/20	01/04/20	פרטי חשבון עבור תאריכים:	
₪ -187.08	45.44	-411.70	720,830.38	720,418.68	פסגה	777
₪ -73.75	37.65	-195.87	353,492.20	353,296.33	גבע	778
₪ -20.91	31.07	-67.29	202,781.25	202,713.96	שפל	779

**אדיס - 6 - 00023837**

סה"כ לתשלום	מחיר לקוט"ש בא"ג	סה"כ צריכה בקוט"ש	קריאה נוכחית	קריאה קודמת	סוג צריכה	סוג תעריף
			30/04/20	01/04/20	פרטי חשבון עבור תאריכים:	
₪ -328.42	45.44	-722.76	790,812.98	790,090.22	פסגה	777
₪ -111.47	37.65	-296.06	437,984.86	437,688.80	גבע	778
₪ -187.72	31.07	-604.17	277,931.55	277,327.38	שפל	779

**שבו - 7 - 00023837**

סה"כ לתשלום	מחיר לקוט"ש בא"ג	סה"כ צריכה בקוט"ש	קריאה נוכחית	קריאה קודמת	סוג צריכה	סוג תעריף
			30/04/20	01/04/20	פרטי חשבון עבור תאריכים:	
₪ -424.53	45.44	-934.27	632,419.50	631,485.23	פסגה	777
₪ -99.27	37.65	-263.68	366,298.85	366,035.17	גבע	778
₪ -66.65	31.07	-214.52	180,427.01	180,212.49	שפל	779



**00023837 - 8 - הונימן / TNT**

סה"כ לתשלום	מחיר לקוט"ש בא"ג	סה"כ צריכה בקוט"ש	קריאה נוכחית	קריאה קודמת	סוג צריכה	סוג תעריף
			30/04/20	01/04/20	פרטי חשבון עבור תאריכים:	
₪ -101.65	45.44	-223.71	392,749.73	392,526.02	פסגה	777
₪ -35.74	37.65	-94.94	236,196.96	236,102.02	גבע	778
₪ -53.97	31.07	-173.69	142,849.67	142,675.98	שפל	779

**00023848 - 2 - הונימן נשים - 2**

סה"כ לתשלום	מחיר לקוט"ש בא"ג	סה"כ צריכה בקוט"ש	קריאה נוכחית	קריאה קודמת	סוג צריכה	סוג תעריף
			30/04/20	01/04/20	פרטי חשבון עבור תאריכים:	
₪ -151.20	45.44	-332.76	578,484.17	578,151.42	פסגה	777
₪ -39.92	37.65	-106.03	330,683.26	330,577.23	גבע	778
₪ -15.00	31.07	-48.27	202,619.06	202,570.79	שפל	779

**00023848 - 3 - אילנה - 3**

סה"כ לתשלום	מחיר לקוט"ש בא"ג	סה"כ צריכה בקוט"ש	קריאה נוכחית	קריאה קודמת	סוג צריכה	סוג תעריף
			30/04/20	01/04/20	פרטי חשבון עבור תאריכים:	
₪ -35.10	45.44	-77.25	190,421.13	190,343.88	פסגה	777
₪ -19.26	37.65	-51.17	96,819.03	96,767.87	גבע	778
₪ -33.36	31.07	-107.37	66,859.89	66,752.52	שפל	779

**00023848 - 4 - מרק שנטל - 4**

סה"כ לתשלום	מחיר לקוט"ש בא"ג	סה"כ צריכה בקוט"ש	קריאה נוכחית	קריאה קודמת	סוג צריכה	סוג תעריף
			30/04/20	01/04/20	פרטי חשבון עבור תאריכים:	
₪ -9.22	45.44	-20.28	272,347.50	272,327.22	פסגה	777
₪ -5.51	37.65	-14.63	140,840.71	140,826.07	גבע	778
₪ -9.69	31.07	-31.20	83,252.82	83,221.62	שפל	779

**00023848 - 6 - מגנוליה - 6**

סה"כ לתשלום	מחיר לקוט"ש בא"ג	סה"כ צריכה בקוט"ש	קריאה נוכחית	קריאה קודמת	סוג צריכה	סוג תעריף
			30/04/20	01/04/20	פרטי חשבון עבור תאריכים:	
₪ -7.93	45.44	-17.46	25,039.02	25,021.56	פסגה	777
₪ -2.94	37.65	-7.80	10,654.38	10,646.57	גבע	778
₪ -4.87	31.07	-15.66	26,002.04	25,986.38	שפל	779



**המשביר מחסני אופנה - 7 - 00023848**

סוג תעריף	סוג צריכה	קריאה קודמת	קריאה נוכחית	סה"כ צריכה בקוט"ש	מחיר לקוט"ש בא"ג	סה"כ לתשלום
פרטי חשבון עבור תאריכים:			01/04/20	30/04/20		
777	פסגה	2,704,933.56	2,705,561.66	-628.10	45.44	₪ -285.41
778	גבע	1,442,677.90	1,442,937.37	-259.47	37.65	₪ -97.69
779	שפל	1,190,554.00	1,190,702.08	-148.08	31.07	₪ -46.01

**צילודן פלייס - 8 - 00023848**

סוג תעריף	סוג צריכה	קריאה קודמת	קריאה נוכחית	סה"כ צריכה בקוט"ש	מחיר לקוט"ש בא"ג	סה"כ לתשלום
פרטי חשבון עבור תאריכים:			01/04/20	30/04/20		
777	פסגה	262,554.81	263,430.24	-875.43	45.44	₪ -397.80
778	גבע	129,477.15	130,202.95	-725.80	37.65	₪ -273.26
779	שפל	177,719.23	179,102.72	-1,383.49	31.07	₪ -429.85

**פרטנר - 1 - 00023856**

סוג תעריף	סוג צריכה	קריאה קודמת	קריאה נוכחית	סה"כ צריכה בקוט"ש	מחיר לקוט"ש בא"ג	סה"כ לתשלום
פרטי חשבון עבור תאריכים:			01/04/20	30/04/20		
777	פסגה	492,428.82	492,701.32	-272.50	45.44	₪ -123.82
778	גבע	233,157.67	233,202.65	-44.98	37.65	₪ -16.93
779	שפל	172,654.48	172,695.41	-40.93	31.07	₪ -12.72

**קרייזי ליין - 2 - 00023856**

סוג תעריף	סוג צריכה	קריאה קודמת	קריאה נוכחית	סה"כ צריכה בקוט"ש	מחיר לקוט"ש בא"ג	סה"כ לתשלום
פרטי חשבון עבור תאריכים:			01/04/20	30/04/20		
777	פסגה	581,822.77	582,054.51	-231.74	45.44	₪ -105.30
778	גבע	323,822.95	323,934.12	-111.17	37.65	₪ -41.86
779	שפל	201,139.20	201,295.28	-156.08	31.07	₪ -48.49

**פיצויה - 8 - 00023856**

סוג תעריף	סוג צריכה	קריאה קודמת	קריאה נוכחית	סה"כ צריכה בקוט"ש	מחיר לקוט"ש בא"ג	סה"כ לתשלום
פרטי חשבון עבור תאריכים:			01/04/20	30/04/20		
777	פסגה	355,347.22	356,421.88	-1,074.66	45.44	₪ -488.33
778	גבע	252,698.47	253,241.07	-542.60	37.65	₪ -204.29
779	שפל	357,523.29	358,517.03	-993.73	31.07	₪ -308.75



**שנאי 1 - 1 - 00023902**

סה"כ לתשלום	מחיר לקוט"ש בא"ג	סה"כ צריכה בקוט"ש	קריאה נוכחית	קריאה קודמת	סוג צריכה	סוג תעריף
			30/04/20	01/04/20	פרטי חשבון עבור תאריכים:	
₪ 3,283.49	45.44	7,226.00	10,180,987.00	10,173,761.00	פסגה	777
₪ 1,879.49	37.65	4,992.00	7,353,216.60	7,348,224.60	גבע	778
₪ 4,222.27	31.07	13,589.55	7,782,958.10	7,769,368.55	שפל	779

**דיאדורה 1 - 1 - 00024435**

סה"כ לתשלום	מחיר לקוט"ש בא"ג	סה"כ צריכה בקוט"ש	קריאה נוכחית	קריאה קודמת	סוג צריכה	סוג תעריף
			30/04/20	01/04/20	פרטי חשבון עבור תאריכים:	
₪ -388.73	45.44	-855.49	1,350,190.89	1,349,335.40	פסגה	777
₪ -152.96	37.65	-406.28	803,482.53	803,076.26	גבע	778
₪ -139.64	31.07	-449.43	656,866.60	656,417.17	שפל	779

**רהיטי השלושה 2 - 2 - 00024435**

סה"כ לתשלום	מחיר לקוט"ש בא"ג	סה"כ צריכה בקוט"ש	קריאה נוכחית	קריאה קודמת	סוג צריכה	סוג תעריף
			30/04/20	01/04/20	פרטי חשבון עבור תאריכים:	
₪ -981.43	45.44	-2,159.83	890,468.98	888,309.15	פסגה	777
₪ -138.05	37.65	-366.66	500,509.10	500,142.43	גבע	778
₪ -49.52	31.07	-159.40	525,121.33	524,961.94	שפל	779

**אירוקה 3 - 3 - 00024435**

סה"כ לתשלום	מחיר לקוט"ש בא"ג	סה"כ צריכה בקוט"ש	קריאה נוכחית	קריאה קודמת	סוג צריכה	סוג תעריף
			30/04/20	01/04/20	פרטי חשבון עבור תאריכים:	
₪ -37.68	45.44	-82.91	401,051.90	400,968.98	פסגה	777
₪ -24.74	37.65	-65.71	208,973.66	208,907.95	גבע	778
₪ -36.67	31.07	-118.03	142,742.42	142,624.38	שפל	779

**24/7 - 4 - 00024435**

סה"כ לתשלום	מחיר לקוט"ש בא"ג	סה"כ צריכה בקוט"ש	קריאה נוכחית	קריאה קודמת	סוג צריכה	סוג תעריף
			30/04/20	01/04/20	פרטי חשבון עבור תאריכים:	
₪ -115.88	45.44	-255.02	437,247.87	436,992.85	פסגה	777
₪ -36.92	37.65	-98.06	218,080.95	217,982.89	גבע	778
₪ -25.96	31.07	-83.56	178,423.85	178,340.29	שפל	779





**נקודה אדומה - 6 - 00024435**

סוג תעריף	סוג צריכה	קריאה קודמת	קריאה נוכחית	סה"כ צריכה בקוט"ש	מחיר לקוט"ש בא"ג	סה"כ לתשלום
פרטי חשבון עבור תאריכים:						
777	פסגה	01/04/20	30/04/20	-85.38	45.44	₪ -38.80
778	גבע	10,631.95	10,661.55	-29.60	37.65	₪ -11.14
779	שפל	13,796.73	13,848.74	-52.02	31.07	₪ -16.16

**אל אורית - 1 - 00024445**

סוג תעריף	סוג צריכה	קריאה קודמת	קריאה נוכחית	סה"כ צריכה בקוט"ש	מחיר לקוט"ש בא"ג	סה"כ לתשלום
פרטי חשבון עבור תאריכים:						
777	פסגה	01/04/20	30/04/20	-4,381.94	45.44	₪ -1,991.15
778	גבע	1,018,146.49	1,020,993.00	-2,846.52	37.65	₪ -1,071.71
779	שפל	1,625,493.86	1,629,869.46	-4,375.61	31.07	₪ -1,359.50

**מקדולס - 3 - 00024445**

סוג תעריף	סוג צריכה	קריאה קודמת	קריאה נוכחית	סה"כ צריכה בקוט"ש	מחיר לקוט"ש בא"ג	סה"כ לתשלום
פרטי חשבון עבור תאריכים:						
777	פסגה	01/04/20	30/04/20	-608.10	45.44	₪ -276.32
778	גבע	607,298.80	607,773.94	-475.14	37.65	₪ -178.89
779	שפל	674,286.20	675,092.53	-806.33	31.07	₪ -250.53

**ארומה - 5 - 00024445**

סוג תעריף	סוג צריכה	קריאה קודמת	קריאה נוכחית	סה"כ צריכה בקוט"ש	מחיר לקוט"ש בא"ג	סה"כ לתשלום
פרטי חשבון עבור תאריכים:						
777	פסגה	01/04/20	30/04/20	-1,233.40	45.44	₪ -560.46
778	גבע	844,901.02	845,534.47	-633.44	37.65	₪ -238.49
779	שפל	1,663,868.13	1,664,969.47	-1,101.33	31.07	₪ -342.18

**קפה לנדזור - 6 - 00024445**

סוג תעריף	סוג צריכה	קריאה קודמת	קריאה נוכחית	סה"כ צריכה בקוט"ש	מחיר לקוט"ש בא"ג	סה"כ לתשלום
פרטי חשבון עבור תאריכים:						
777	פסגה	01/04/20	30/04/20	-1,046.43	45.44	₪ -475.50
778	גבע	254,045.85	254,715.45	-669.59	37.65	₪ -252.10
779	שפל	537,080.07	538,470.22	-1,390.15	31.07	₪ -431.92





**מחסי תאורה - 7 - 00024445**

סוג תעריף	סוג צריכה	קריאה קודמת	קריאה נוכחית	סה"כ צריכה בקוט"ש	מחיר לקוט"ש בא"ג	סה"כ לתשלום
פרטי חשבון עבור תאריכים:						
777	פסגה	01/04/20	30/04/20	581,496.58	45.44	₪ -421.70
778	גבע	310,055.82	310,262.32	-206.50	37.65	₪ -77.75
779	שפל	204,050.83	204,202.49	-151.66	31.07	₪ -47.12

**פרמיטיבי - 8 - 00024445**

סוג תעריף	סוג צריכה	קריאה קודמת	קריאה נוכחית	סה"כ צריכה בקוט"ש	מחיר לקוט"ש בא"ג	סה"כ לתשלום
פרטי חשבון עבור תאריכים:						
777	פסגה	01/04/20	30/04/20	118,870.14	45.44	₪ -0.21
778	גבע	55,070.86	55,070.86	0.00	37.65	₪ 0.00
779	שפל	73,413.14	73,413.37	-0.23	31.07	₪ -0.07

**להיט בראש - 1 - 00024451**

סוג תעריף	סוג צריכה	קריאה קודמת	קריאה נוכחית	סה"כ צריכה בקוט"ש	מחיר לקוט"ש בא"ג	סה"כ לתשלום
פרטי חשבון עבור תאריכים:						
777	פסגה	01/04/20	30/04/20	427,993.37	45.44	₪ -484.15
778	גבע	194,553.41	194,818.66	-265.25	37.65	₪ -99.87
779	שפל	90,316.75	90,390.75	-74.00	31.07	₪ -22.99

**פרנססקו בעמ - 3 - 00024451**

סוג תעריף	סוג צריכה	קריאה קודמת	קריאה נוכחית	סה"כ צריכה בקוט"ש	מחיר לקוט"ש בא"ג	סה"כ לתשלום
פרטי חשבון עבור תאריכים:						
777	פסגה	01/04/20	30/04/20	332,843.85	45.44	₪ -66.93
778	גבע	200,560.57	200,615.57	-55.01	37.65	₪ -20.71
779	שפל	225,721.33	225,862.15	-140.82	31.07	₪ -43.75

**קרולינה למקה - 4 - 00024451**

סוג תעריף	סוג צריכה	קריאה קודמת	קריאה נוכחית	סה"כ צריכה בקוט"ש	מחיר לקוט"ש בא"ג	סה"כ לתשלום
פרטי חשבון עבור תאריכים:						
777	פסגה	01/04/20	30/04/20	38,918.53	45.44	₪ -77.29
778	גבע	14,886.05	14,966.74	-80.70	37.65	₪ -30.38
779	שפל	17,731.72	17,892.35	-160.63	31.07	₪ -49.91





**ורדינון - 5 - 00024451**

סה"כ לתשלום	מחיר לקוט"ש בא"ג	סה"כ צריכה בקוט"ש	קריאה נוכחית	קריאה קודמת	סוג צריכה	סוג תעריף
			30/04/20	01/04/20	פרטי חשבון עבור תאריכים:	
₪ -83.47	45.44	-183.70	389,257.29	389,073.59	פסגה	777
₪ -22.63	37.65	-60.10	186,927.76	186,867.66	גבע	778
₪ -36.65	31.07	-117.95	136,007.95	135,890.00	שפל	779

**סטימצקי - 6 - 00024451**

סה"כ לתשלום	מחיר לקוט"ש בא"ג	סה"כ צריכה בקוט"ש	קריאה נוכחית	קריאה קודמת	סוג צריכה	סוג תעריף
			30/04/20	01/04/20	פרטי חשבון עבור תאריכים:	
₪ -74.01	45.44	-162.88	167,237.52	167,074.64	פסגה	777
₪ -41.36	37.65	-109.86	84,011.14	83,901.27	גבע	778
₪ -69.76	31.07	-224.54	72,520.28	72,295.74	שפל	779

**נעלי נמרוד - 8 - 00024451**

סה"כ לתשלום	מחיר לקוט"ש בא"ג	סה"כ צריכה בקוט"ש	קריאה נוכחית	קריאה קודמת	סוג צריכה	סוג תעריף
			30/04/20	01/04/20	פרטי חשבון עבור תאריכים:	
₪ -80.93	45.44	-178.10	257,911.72	257,733.62	פסגה	777
₪ -40.55	37.65	-107.70	133,227.59	133,119.90	גבע	778
₪ -67.97	31.07	-218.76	125,480.57	125,261.81	שפל	779

**שקם אלקטריק - 2 - 00024455**

סה"כ לתשלום	מחיר לקוט"ש בא"ג	סה"כ צריכה בקוט"ש	קריאה נוכחית	קריאה קודמת	סוג צריכה	סוג תעריף
			30/04/20	01/04/20	פרטי חשבון עבור תאריכים:	
₪ -390.42	45.44	-859.19	1,009,807.16	1,008,947.96	פסגה	777
₪ -135.94	37.65	-361.06	379,793.61	379,432.55	גבע	778
₪ -100.66	31.07	-323.98	439,802.12	439,478.14	שפל	779

**רנואר - 3 - 00024455**

סה"כ לתשלום	מחיר לקוט"ש בא"ג	סה"כ צריכה בקוט"ש	קריאה נוכחית	קריאה קודמת	סוג צריכה	סוג תעריף
			30/04/20	01/04/20	פרטי חשבון עבור תאריכים:	
₪ -409.72	45.44	-901.67	227,498.68	226,597.02	פסגה	777
₪ -215.13	37.65	-571.39	85,720.02	85,148.64	גבע	778
₪ -231.12	31.07	-743.87	97,470.28	96,726.41	שפל	779



**אייס - 4 - 00024455**

סוג תעריף	סוג צריכה	קריאה קודמת	קריאה נוכחית	סה"כ צריכה בקוט"ש	מחיר לקוט"ש בא"ג	סה"כ לתשלום
פרטי חשבון עבור תאריכים:			30/04/20	01/04/20		
777	פסגה	2,620,402.22	2,629,396.92	-8,994.70	45.44	₪ -4,087.19
778	גבע	1,091,668.09	1,095,494.91	-3,826.82	37.65	₪ -1,440.80
779	שפל	1,669,003.49	1,675,890.07	-6,886.57	31.07	₪ -2,139.66

**ראשי שלב ב' - 8 - 00024455**

סוג תעריף	סוג צריכה	קריאה קודמת	קריאה נוכחית	סה"כ צריכה בקוט"ש	מחיר לקוט"ש בא"ג	סה"כ לתשלום
פרטי חשבון עבור תאריכים:			30/04/20	01/04/20		
777	פסגה	15,946,259.00	15,975,937.40	29,678.40	45.44	₪ 13,485.86
778	גבע	6,718,830.45	6,732,844.50	14,014.05	37.65	₪ 5,276.29
779	שפל	11,191,220.95	11,214,533.70	23,312.75	31.07	₪ 7,243.27

**פוקס הום - 1 - 13080899**

סוג תעריף	סוג צריכה	קריאה קודמת	קריאה נוכחית	סה"כ צריכה בקוט"ש	מחיר לקוט"ש בא"ג	סה"כ לתשלום
פרטי חשבון עבור תאריכים:			30/04/20	01/04/20		
777	פסגה	184,403.60	184,614.40	-210.80	45.44	₪ -95.79
778	גבע	83,734.40	83,749.60	-15.20	37.65	₪ -5.72
779	שפל	89,358.00	89,364.00	-6.00	31.07	₪ -1.86

**אמריקן איגל - 2 - 13080899**

סוג תעריף	סוג צריכה	קריאה קודמת	קריאה נוכחית	סה"כ צריכה בקוט"ש	מחיר לקוט"ש בא"ג	סה"כ לתשלום
פרטי חשבון עבור תאריכים:			30/04/20	01/04/20		
777	פסגה	285,765.20	286,652.00	-886.80	45.44	₪ -402.96
778	גבע	130,221.60	130,739.20	-517.60	37.65	₪ -194.88
779	שפל	232,390.00	233,032.40	-642.40	31.07	₪ -199.59

**אקונה מטסה - 2 - 15114176**

סוג תעריף	סוג צריכה	קריאה קודמת	קריאה נוכחית	סה"כ צריכה בקוט"ש	מחיר לקוט"ש בא"ג	סה"כ לתשלום
פרטי חשבון עבור תאריכים:			30/04/20	01/04/20		
777	פסגה	42,655.60	42,924.00	-268.40	45.44	₪ -121.96
778	גבע	13,881.40	13,939.40	-58.00	37.65	₪ -21.84
779	שפל	16,623.30	16,697.80	-74.50	31.07	₪ -23.15



**באג - 3 - 15114176**

סה"כ לתשלום	מחיר לקוט"ש בא"ג	סה"כ צריכה בקוט"ש	קריאה נוכחית	קריאה קודמת	סוג צריכה	סוג תעריף
			30/04/20	01/04/20	פרטי חשבון עבור תאריכים:	
₪ -279.73	45.44	-615.60	80,322.60	79,707.00	פסגה	777
₪ -70.74	37.65	-187.90	30,233.10	30,045.20	גבע	778
₪ -85.38	31.07	-274.80	35,753.80	35,479.00	שפל	779

**פאפיה - 4 - 15114176**

סה"כ לתשלום	מחיר לקוט"ש בא"ג	סה"כ צריכה בקוט"ש	קריאה נוכחית	קריאה קודמת	סוג צריכה	סוג תעריף
			30/04/20	01/04/20	פרטי חשבון עבור תאריכים:	
₪ -31.40	45.44	-69.10	46,165.60	46,096.50	פסגה	777
₪ -9.64	37.65	-25.60	15,998.10	15,972.50	גבע	778
₪ -6.21	31.07	-20.00	16,962.50	16,942.50	שפל	779

**מרפאות 2 - 5 - 15114176**

סה"כ לתשלום	מחיר לקוט"ש בא"ג	סה"כ צריכה בקוט"ש	קריאה נוכחית	קריאה קודמת	סוג צריכה	סוג תעריף
			30/04/20	01/04/20	פרטי חשבון עבור תאריכים:	
₪ -171.54	45.44	-377.50	28,910.30	28,532.80	פסגה	777
₪ -28.65	37.65	-76.10	10,233.90	10,157.80	גבע	778
₪ -22.53	31.07	-72.50	12,665.20	12,592.70	שפל	779

**קרוקס - 6 - 15114176**

סה"כ לתשלום	מחיר לקוט"ש בא"ג	סה"כ צריכה בקוט"ש	קריאה נוכחית	קריאה קודמת	סוג צריכה	סוג תעריף
			30/04/20	01/04/20	פרטי חשבון עבור תאריכים:	
₪ -71.75	45.44	-157.90	106,745.70	106,587.80	פסגה	777
₪ -18.34	37.65	-48.70	43,046.30	42,997.60	גבע	778
₪ -9.85	31.07	-31.70	38,174.50	38,142.80	שפל	779

**ללין - 7 - 15114176**

סה"כ לתשלום	מחיר לקוט"ש בא"ג	סה"כ צריכה בקוט"ש	קריאה נוכחית	קריאה קודמת	סוג צריכה	סוג תעריף
			30/04/20	01/04/20	פרטי חשבון עבור תאריכים:	
₪ -60.94	45.44	-134.10	54,949.10	54,815.00	פסגה	777
₪ -17.51	37.65	-46.50	20,374.90	20,328.40	גבע	778
₪ -16.25	31.07	-52.30	21,057.90	21,005.60	שפל	779



**אניפט - 8 - 15114176**

סה"כ לתשלום	מחיר לקוט"ש בא"ג	סה"כ צריכה בקוט"ש	קריאה נוכחית	קריאה קודמת	סוג צריכה	סוג תעריף
			30/04/20	01/04/20	פרטי חשבון עבור תאריכים:	
₪ -260.37	45.44	-573.00	25,885.50	25,312.50	פסגה	777
₪ -107.49	37.65	-285.50	11,155.90	10,870.40	גבע	778
₪ -70.00	31.07	-225.30	18,466.80	18,241.50	שפל	779

**טופ 10 - 13 - 15114176**

סה"כ לתשלום	מחיר לקוט"ש בא"ג	סה"כ צריכה בקוט"ש	קריאה נוכחית	קריאה קודמת	סוג צריכה	סוג תעריף
			30/04/20	01/04/20	פרטי חשבון עבור תאריכים:	
₪ -22.58	45.44	-49.70	36,068.20	36,018.50	פסגה	777
₪ -7.15	37.65	-19.00	14,694.90	14,675.90	גבע	778
₪ -12.68	31.07	-40.80	14,972.90	14,932.10	שפל	779

**בית חולים - 14 - 15114176**

סה"כ לתשלום	מחיר לקוט"ש בא"ג	סה"כ צריכה בקוט"ש	קריאה נוכחית	קריאה קודמת	סוג צריכה	סוג תעריף
			30/04/20	01/04/20	פרטי חשבון עבור תאריכים:	
₪ -209.80	45.44	-461.70	33,204.00	32,742.30	פסגה	777
₪ -107.83	37.65	-286.40	15,370.70	15,084.30	גבע	778
₪ -164.17	31.07	-528.40	31,019.30	30,490.90	שפל	779

**מרפאות - 1 - 16092186**

סה"כ לתשלום	מחיר לקוט"ש בא"ג	סה"כ צריכה בקוט"ש	קריאה נוכחית	קריאה קודמת	סוג צריכה	סוג תעריף
			30/04/20	01/04/20	פרטי חשבון עבור תאריכים:	
₪ -11,530.85	45.44	-25,376.00	874,197.00	848,821.00	פסגה	777
₪ -5,956.61	37.65	-15,821.00	434,922.00	419,101.00	גבע	778
₪ -9,735.16	31.07	-31,333.00	1,242,938.00	1,211,605.00	שפל	779

**סה"כ לדירי:**

שיא ביקוש	סה"כ	שפל	גבע	פסגה
450.90	37,553.28	20,110.94	7,726.17	9,716.17
	₪ 13,572.40	₪ 6,248.47	₪ 2,908.90	₪ 4,415.03

**סה"כ צריכה**  
**סה"כ לתשלום**

₪ 0.00	<b>תשלום קבוע</b>	
₪ 13,572.40	<b>סה"כ לתשלום</b>	<b>לא כולל מע"מ</b>





07/05/20

תאריך הפקדה:

30/04/20

תאריך קריאה נוכחית:

01/04/20

תאריך קריאה קודמת:

שם דייר: צילדרן פלייס  
שם אתר: עמק סנטר עפולה משולב

לקוח/ה נכבד/ה, אנו מתכבדים להגיש את חישוב צריכת החשמל לתקופה 01/04/20 - 30/04/20:

צילדרן פלייס - 8 - 00023848 (3x250)

סוג תעריף	סוג צריכה	קריאה קודמת	קריאה נוכחית	סה"כ צריכה בקוט"ש	מחיר לקוט"ש בא"ג	סה"כ לתשלום
			30/04/20	01/04/20	פרטי חשבון עבור תאריכים:	
777	פסגה	262,554.81	263,430.24	875.43	45.44	397.80 ₪
778	גבע	129,477.15	130,202.95	725.80	37.65	273.26 ₪
779	שפל	177,719.23	179,102.72	1,383.49	31.07	429.85 ₪

ציבורי

סוג תעריף	סוג צריכה	קריאה קודמת	קריאה נוכחית	סה"כ צריכה בקוט"ש	מחיר לקוט"ש בא"ג	סה"כ לתשלום
			30/04/20	01/04/20	פרטי חשבון עבור תאריכים:	
777	פסגה			0.000	45.44	0.00 ₪
778	גבע			0.000	37.65	0.00 ₪
779	שפל			0.000	31.07	0.00 ₪

סה"כ לדייר:

פסגה	גבע	שפל	סה"כ	שיא ביקוש
875.43	725.80	1,383.49	2,984.71	9.18
397.80 ₪	273.26 ₪	429.85 ₪	1,100.91 ₪	

סה"כ צריכה  
סה"כ לתשלום

200.95 ₪	תשלום קבוע	
26.80 ₪	תשלום עבור גודל חיבור ב KVA (3x250)	
1,328.65 ₪	סה"כ לתשלום	לא כולל מע"מ

התפלגות חיוב בש"ח לפי תע"ז

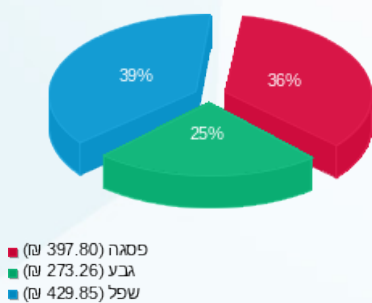

הסטוריית צריכה בקוט"ש

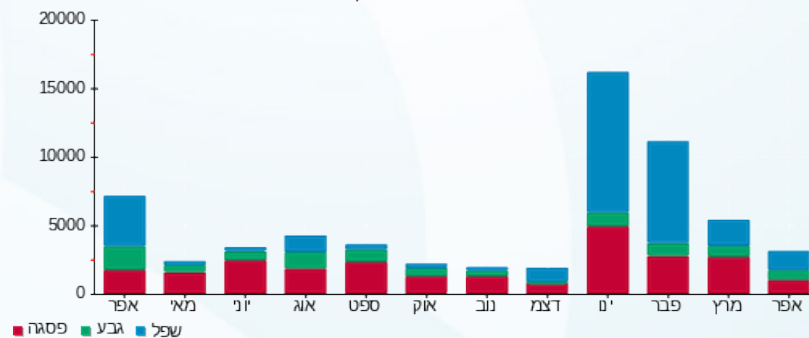



07/05/20

תאריך הפקה:

שם דייר: קאסטרו

30/04/20

תאריך קריאה נוכחית:

שם אתר: עמק סנטר עפולה משולב

01/04/20

תאריך קריאה קודמת:

לקוח/ה נכבד/ה, אנו מתכבדים להגיש את חישוב צריכת החשמל לתקופה 01/04/20 - 30/04/20:

קאסטרו - 4 - 00023834 (3x160)

סוג תעריף	סוג צריכה	קריאה קודמת	קריאה נוכחית	סה"כ צריכה בקוט"ש	מחיר לקוט"ש בא"ג	סה"כ לתשלום
			30/04/20	01/04/20	פרטי חשבון עבור תאריכים:	
777	פסגה	1,452,895.93	1,453,750.09	854.16	45.44	₪ 388.13
778	גבע	920,149.78	920,612.21	462.43	37.65	₪ 174.10
779	שפל	774,815.48	775,794.90	979.42	31.07	₪ 304.30

ציבורי

סוג תעריף	סוג צריכה	קריאה קודמת	קריאה נוכחית	סה"כ צריכה בקוט"ש	מחיר לקוט"ש בא"ג	סה"כ לתשלום
			30/04/20	01/04/20	פרטי חשבון עבור תאריכים:	
777	פסגה			0.000	45.44	₪ 0.00
778	גבע			0.000	37.65	₪ 0.00
779	שפל			0.000	31.07	₪ 0.00

סה"כ לדייר:

פסגה	גבע	שפל	סה"כ	שיא ביקוש
854.16	462.43	979.42	2,296.01	30.34
₪ 388.13	₪ 174.10	₪ 304.30	₪ 866.54	

סה"כ צריכה

סה"כ לתשלום

200.95	תשלום קבוע	
17.15	תשלום עבור גודל חיבור בKVA (3x160)	
1,084.64	סה"כ לתשלום	לא כולל מע"מ

התפלגות חיוב בש"ח לפי תע"ז

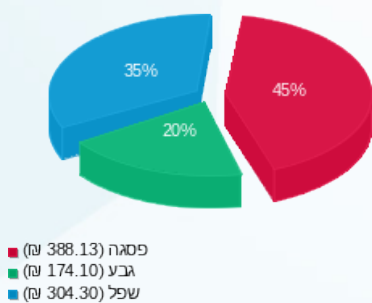

הסטוריית צריכה בקוט"ש

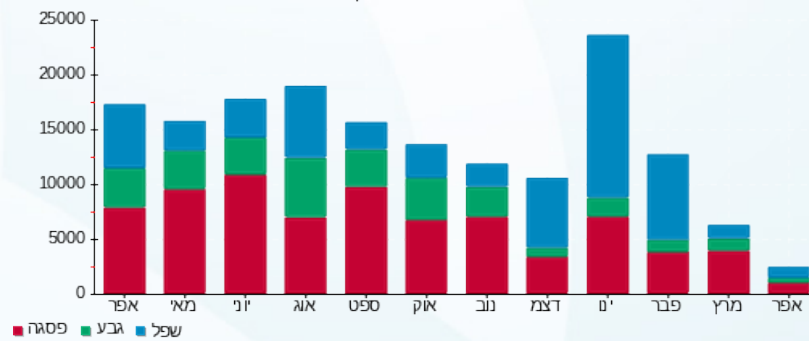



07/05/20

תאריך הפקדה:

שם דייר: קו האופנה

30/04/20

תאריך קריאה נוכחית:

שם אתר: עמק סנטר עפולה משולב

01/04/20

תאריך קריאה קודמת:

לקוח/ה נכבד/ה, אנו מתכבדים להגיש את חישוב צריכת החשמל לתקופה 01/04/20 - 30/04/20:

קו האופנה - 3 - 00023834 (3x160)

סוג תעריף	סוג צריכה	קריאה קודמת	קריאה נוכחית	סה"כ צריכה בקוט"ש	מחיר לקוט"ש בא"ג	סה"כ לתשלום
			30/04/20	01/04/20	פרטי חשבון עבור תאריכים:	
777	פסגה	1,137,293.16	1,138,302.99	1,009.82	45.44	458.86 ₪
778	גבע	670,883.13	671,211.39	328.26	37.65	123.59 ₪
779	שפל	583,251.33	583,662.47	411.14	31.07	127.74 ₪

ציבורי

סוג תעריף	סוג צריכה	קריאה קודמת	קריאה נוכחית	סה"כ צריכה בקוט"ש	מחיר לקוט"ש בא"ג	סה"כ לתשלום
			30/04/20	01/04/20	פרטי חשבון עבור תאריכים:	
777	פסגה			0.000	45.44	0.00 ₪
778	גבע			0.000	37.65	0.00 ₪
779	שפל			0.000	31.07	0.00 ₪

סה"כ לדירה:

פסגה	גבע	שפל	סה"כ	שיא ביקוש
1,009.82	328.26	411.14	1,749.22	41.56
458.86 ₪	123.59 ₪	127.74 ₪	710.19 ₪	

סה"כ צריכה  
סה"כ לתשלום

200.95 ₪	תשלום קבוע	
17.15 ₪	תשלום עבור גודל חיבור בKVA (3x160)	
928.29 ₪	סה"כ לתשלום	לא כולל מע"מ

התפלגות חיוב בש"ח לפי תע"ז

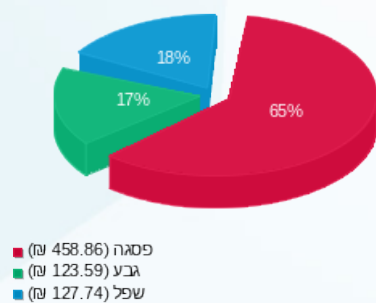

הסטוריית צריכה בקוט"ש

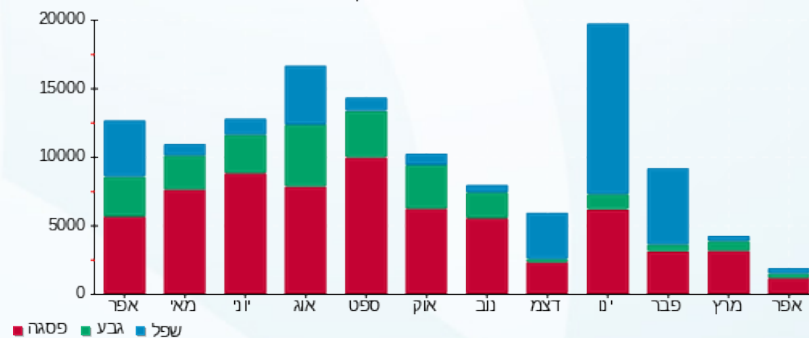

07/05/20 תאריך הפקה:  
 30/04/20 תאריך קריאה נוכחית:  
 01/04/20 תאריך קריאה קודמת:

שם דייר: קסטרו ילדים  
 שם אתר: עמק סנטר עפולה משולב

לקוח/ה נכבד/ה, אנו מתכבדים להגיש את חישוב צריכת החשמל לתקופה 01/04/20 - 30/04/20:

קסטרו ילדים - 2 - 00022683(3x100)

סוג תעריף	סוג צריכה	קריאה קודמת	קריאה נוכחית	סה"כ צריכה בקוט"ש	מחיר לקוט"ש בא"ג	סה"כ לתשלום
			30/04/20	01/04/20	פרטי חשבון עבור תאריכים:	
777	פסגה	528,030.73	528,248.84	218.11	45.44	99.11 ₪
778	גבע	327,946.36	328,024.89	78.54	37.65	29.57 ₪
779	שפל	362,862.35	363,028.40	166.05	31.07	51.59 ₪

ציבורי

סוג תעריף	סוג צריכה	קריאה קודמת	קריאה נוכחית	סה"כ צריכה בקוט"ש	מחיר לקוט"ש בא"ג	סה"כ לתשלום
			30/04/20	01/04/20	פרטי חשבון עבור תאריכים:	
777	פסגה			0.000	45.44	0.00 ₪
778	גבע			0.000	37.65	0.00 ₪
779	שפל			0.000	31.07	0.00 ₪

סה"כ לדייר:

פסגה	גבע	שפל	סה"כ	שיא ביקוש
218.11	78.54	166.05	462.70	10.20
99.11 ₪	29.57 ₪	51.59 ₪	180.27 ₪	

סה"כ צריכה  
 סה"כ לתשלום

200.95 ₪	תשלום קבוע	
10.72 ₪	תשלום עבור גודל חיבור ב KVA (3x100)	
391.94 ₪	סה"כ לתשלום	לא כולל מע"מ

התפלגות חיוב בש"ח לפי תע"ז

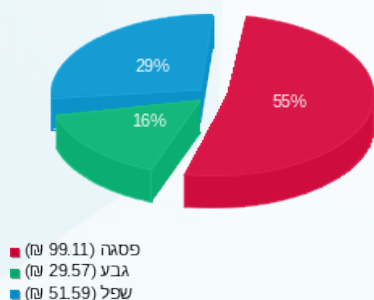

הסטוריית צריכה בקוט"ש

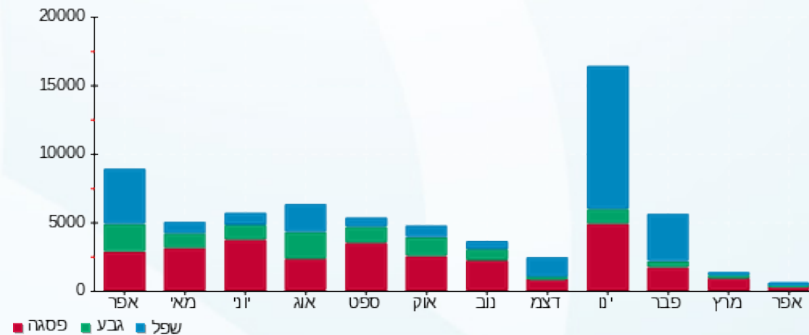

07/05/20 תאריך הפקה:  
 30/04/20 תאריך קריאה נוכחית:  
 01/04/20 תאריך קריאה קודמת:

שם דייר: קפה לנדזור  
 שם אתר: עמק סנטר עפולה משולב

לקוח/ה נכבד/ה, אנו מתכבדים להגיש את חישוב צריכת החשמל לתקופה 01/04/20 - 30/04/20:

קפה לנדזור - 6 - 00024445 (3x160)

סוג תעריף	סוג צריכה	קריאה קודמת	קריאה נוכחית	סה"כ צריכה בקוט"ש	מחיר לקוט"ש בא"ג	סה"כ לתשלום
			30/04/20	01/04/20	פרטי חשבון עבור תאריכים:	
777	פסגה	468,345.84	469,392.27	1,046.43	45.44	475.50 ₪
778	גבע	254,045.85	254,715.45	669.59	37.65	252.10 ₪
779	שפל	537,080.07	538,470.22	1,390.15	31.07	431.92 ₪

ציבורי

סוג תעריף	סוג צריכה	קריאה קודמת	קריאה נוכחית	סה"כ צריכה בקוט"ש	מחיר לקוט"ש בא"ג	סה"כ לתשלום
			30/04/20	01/04/20	פרטי חשבון עבור תאריכים:	
777	פסגה			0.000	45.44	0.00 ₪
778	גבע			0.000	37.65	0.00 ₪
779	שפל			0.000	31.07	0.00 ₪

סה"כ לדייר:

פסגה	גבע	שפל	סה"כ	שיא ביקוש
1,046.43	669.59	1,390.15	3,106.17	34.39
475.50 ₪	252.10 ₪	431.92 ₪	1,159.52 ₪	

סה"כ צריכה  
 סה"כ לתשלום

200.95 ₪	תשלום קבוע	
17.15 ₪	תשלום עבור גודל חיבור בKVA (3x160)	
1,377.62 ₪	סה"כ לתשלום	לא כולל מע"מ

התפלגות חיוב בש"ח לפי תע"ז

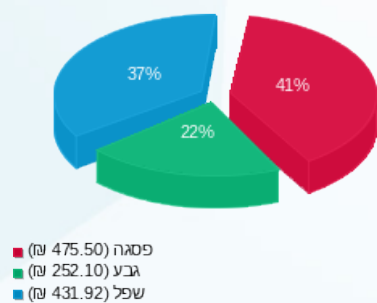

הסטוריית צריכה בקוט"ש

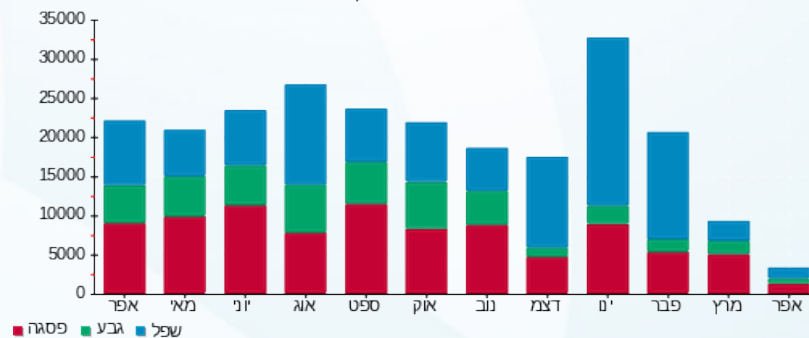



07/05/20

תאריך הפקדה:

30/04/20

תאריך קריאה נוכחית:

01/04/20

תאריך קריאה קודמת:

שם דייר: קרולינה למקה  
שם אתר: עמק סנטר עפולה משולב

לקוח/ה נכבד/ה, אנו מתכבדים להגיש את חישוב צריכת החשמל לתקופה 01/04/20 - 30/04/20:

קרולינה - 4 - 00024451 (3x63)

סוג תעריף	סוג צריכה	קריאה קודמת	קריאה נוכחית	סה"כ צריכה בקוט"ש	מחיר לקוט"ש בא"ג	סה"כ לתשלום
			30/04/20	01/04/20	פרטי חשבון עבור תאריכים:	
777	פסגה	38,748.44	38,918.53	170.09	45.44	77.29 ₪
778	גבע	14,886.05	14,966.74	80.70	37.65	30.38 ₪
779	שפל	17,731.72	17,892.35	160.63	31.07	49.91 ₪

ציבורי

סוג תעריף	סוג צריכה	קריאה קודמת	קריאה נוכחית	סה"כ צריכה בקוט"ש	מחיר לקוט"ש בא"ג	סה"כ לתשלום
			30/04/20	01/04/20	פרטי חשבון עבור תאריכים:	
777	פסגה			0.000	45.44	0.00 ₪
778	גבע			0.000	37.65	0.00 ₪
779	שפל			0.000	31.07	0.00 ₪

סה"כ לדייר:

פסגה	גבע	שפל	סה"כ	שיא ביקוש
170.09	80.70	160.63	411.42	7.21
₪ 77.29	₪ 30.38	₪ 49.91	₪ 157.58	

סה"כ צריכה  
סה"כ לתשלום

200.95 ₪	<b>תשלום קבוע</b>	
6.75 ₪	<b>תשלום עבור גודל חיבור בKVA (3x63)</b>	
365.28 ₪	<b>סה"כ לתשלום</b>	<b>לא כולל מע"מ</b>

התפלגות חיוב בש"ח לפי תע"ז

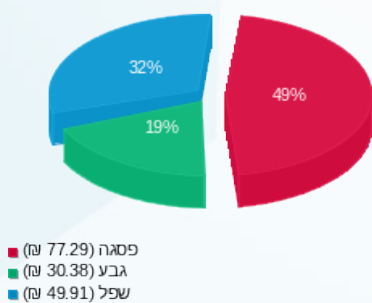

הסטוריית צריכה בקוט"ש

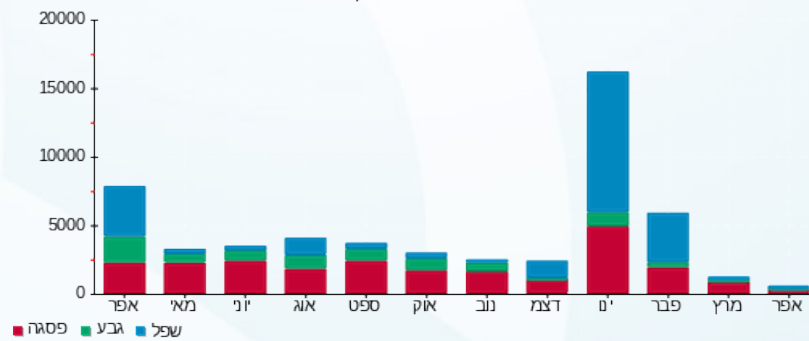



07/05/20

תאריך הפקה:

שם דייר: קרוקס

30/04/20

תאריך קריאה נוכחית:

שם אתר: עמק סנטר עפולה משולב

01/04/20

תאריך קריאה קודמת:

לקוח/ה נכבד/ה, אנו מתכבדים להגיש את חישוב צריכת החשמל לתקופה 01/04/20 - 30/04/20:

קרוקס - 6 - 15114176 (3x100)

סוג תעריף	סוג צריכה	קריאה קודמת	קריאה נוכחית	סה"כ צריכה בקוט"ש	מחיר לקוט"ש בא"ג	סה"כ לתשלום
			30/04/20	01/04/20	פרטי חשבון עבור תאריכים:	
777	פסגה	106,587.80	106,745.70	157.90	45.44	71.75 ₪
778	גבע	42,997.60	43,046.30	48.70	37.65	18.34 ₪
779	שפל	38,142.80	38,174.50	31.70	31.07	9.85 ₪

ציבור

סוג תעריף	סוג צריכה	קריאה קודמת	קריאה נוכחית	סה"כ צריכה בקוט"ש	מחיר לקוט"ש בא"ג	סה"כ לתשלום
			30/04/20	01/04/20	פרטי חשבון עבור תאריכים:	
777	פסגה			0.000	45.44	0.00 ₪
778	גבע			0.000	37.65	0.00 ₪
779	שפל			0.000	31.07	0.00 ₪

סה"כ לדירה:

פסגה	גבע	שפל	סה"כ	שיא ביקוש
157.90	48.70	31.70	238.30	13.34
₪ 71.75	₪ 18.34	₪ 9.85	₪ 99.93	

סה"כ צריכה

סה"כ לתשלום

200.95 ₪	<b>תשלום קבוע</b>	
10.72 ₪	<b>תשלום עבור גודל חיבור ב KVA (3x100)</b>	
311.60 ₪	<b>סה"כ לתשלום</b>	<b>לא כולל מע"מ</b>

התפלגות חיוב בש"ח לפי תע"ז

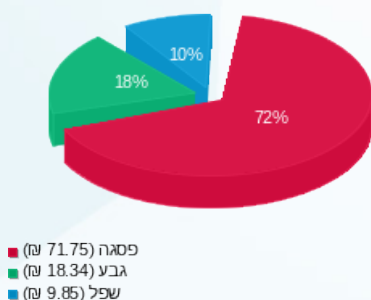

הסטוריית צריכה בקוט"ש

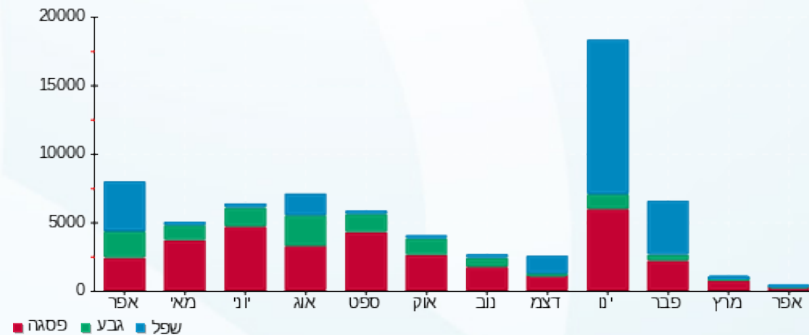

07/05/20 תאריך הפקה:  
 30/04/20 תאריך קריאה נוכחית:  
 01/04/20 תאריך קריאה קודמת:

שם דייר: קרייזי ליין  
 שם אתר: עמק סנטר עפולה משולב

לקוח/ה נכבד/ה, אנו מתכבדים להגיש את חישוב צריכת החשמל לתקופה 01/04/20 - 30/04/20:

קרייזי ליין - 2 - 00023856 (3x100)

סוג תעריף	סוג צריכה	קריאה קודמת	קריאה נוכחית	סה"כ צריכה בקוט"ש	מחיר לקוט"ש בא"ג	סה"כ לתשלום
		01/04/20	30/04/20			
777	פסגה	581,822.77	582,054.51	231.74	45.44	105.30 ₪
778	גבע	323,822.95	323,934.12	111.17	37.65	41.86 ₪
779	שפל	201,139.20	201,295.28	156.08	31.07	48.49 ₪

ציבורי

סוג תעריף	סוג צריכה	קריאה קודמת	קריאה נוכחית	סה"כ צריכה בקוט"ש	מחיר לקוט"ש בא"ג	סה"כ לתשלום
		01/04/20	30/04/20			
777	פסגה			0.000	45.44	0.00 ₪
778	גבע			0.000	37.65	0.00 ₪
779	שפל			0.000	31.07	0.00 ₪

סה"כ לדירה:

פסגה	גבע	שפל	סה"כ	שיא ביקוש
231.74	111.17	156.08	498.99	6.96
105.30 ₪	41.86 ₪	48.49 ₪	195.65 ₪	

סה"כ צריכה

סה"כ לתשלום

200.95 ₪	<b>תשלום קבוע</b>	
10.72 ₪	<b>תשלום עבור גודל חיבור ב KVA (3x100)</b>	
407.32 ₪	<b>סה"כ לתשלום</b>	<b>לא כולל מע"מ</b>

התפלגות חיוב בש"ח לפי תע"ז

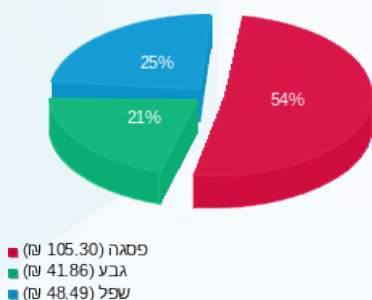

הסטוריית צריכה בקוט"ש

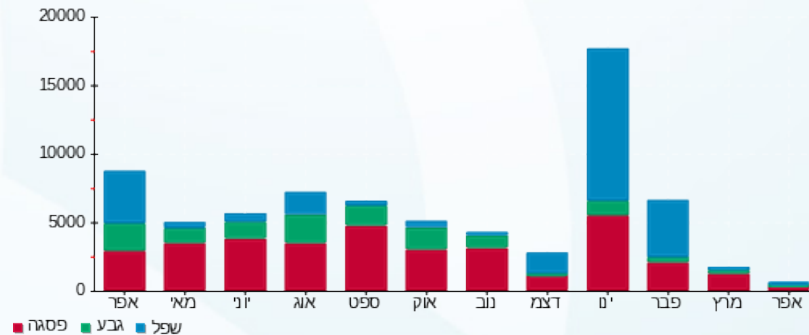



07/05/20

תאריך הפקדה:

30/04/20

תאריך קריאה נוכחית:

01/04/20

תאריך קריאה קודמת:

שם דייר: רויאלטי - גיפסי  
שם אתר: עמק סנטר עפולה משולב

לקוח/ה נכבד/ה, אנו מתכבדים להגיש את חישוב צריכת החשמל לתקופה 01/04/20 - 30/04/20:

רויאלטי - גיפסי - 4 - (3x40)00022683

סוג תעריף	סוג צריכה	קריאה קודמת	קריאה נוכחית	סה"כ צריכה בקוט"ש	מחיר לקוט"ש בא"ג	סה"כ לתשלום
			30/04/20	01/04/20	פרטי חשבון עבור תאריכים:	
777	פסגה	78,479.46	78,566.16	86.70	45.44	39.40 ₪
778	גבע	52,735.35	52,772.61	37.26	37.65	14.03 ₪
779	שפל	60,937.11	61,003.94	66.84	31.07	20.77 ₪

ציבורי

סוג תעריף	סוג צריכה	קריאה קודמת	קריאה נוכחית	סה"כ צריכה בקוט"ש	מחיר לקוט"ש בא"ג	סה"כ לתשלום
			30/04/20	01/04/20	פרטי חשבון עבור תאריכים:	
777	פסגה			0.000	45.44	0.00 ₪
778	גבע			0.000	37.65	0.00 ₪
779	שפל			0.000	31.07	0.00 ₪

סה"כ לדירה:

פסגה	גבע	שפל	סה"כ	שיא ביקוש
86.70	37.26	66.84	190.79	1.10
39.40 ₪	14.03 ₪	20.77 ₪	74.19 ₪	

סה"כ צריכה  
סה"כ לתשלום

200.95 ₪	תשלום קבוע	
4.29 ₪	תשלום עבור גודל חיבור בKVA (3x40)	
279.43 ₪	סה"כ לתשלום	לא כולל מע"מ

התפלגות חיוב בש"ח לפי תעו"ז

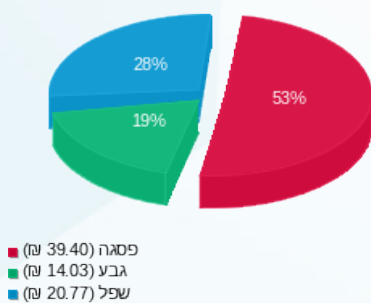

הסטוריית צריכה בקוט"ש

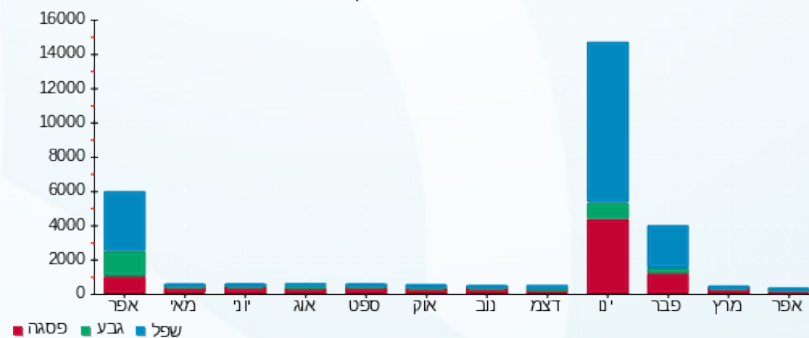

07/05/20 תאריך הפקה:  
 30/04/20 תאריך קריאה נוכחית:  
 01/04/20 תאריך קריאה קודמת:

שם דייר: ריבר  
 שם אתר: עמק סנטר עפולה משולב

לקוח/ה נכבד/ה, אנו מתכבדים להגיש את חישוב צריכת החשמל לתקופה 01/04/20 - 30/04/20:

ריבר - 14 - 15114176 (3x63)

סוג תעריף	סוג צריכה	קריאה קודמת	קריאה נוכחית	סה"כ צריכה בקוט"ש	מחיר לקוט"ש בא"ג	סה"כ לתשלום
פרטי חשבון עבור תאריכים:						
777	פסגה	01/04/20	30/04/20	461.70	45.44	209.80 ₪
778	גבע	15,084.30	15,370.70	286.40	37.65	107.83 ₪
779	שפל	30,490.90	31,019.30	528.40	31.07	164.17 ₪

ציבורי

סוג תעריף	סוג צריכה	קריאה קודמת	קריאה נוכחית	סה"כ צריכה בקוט"ש	מחיר לקוט"ש בא"ג	סה"כ לתשלום
פרטי חשבון עבור תאריכים:						
777	פסגה	01/04/20	30/04/20	0.000	45.44	0.00 ₪
778	גבע			0.000	37.65	0.00 ₪
779	שפל			0.000	31.07	0.00 ₪

סה"כ לדירה:

פסגה	גבע	שפל	סה"כ	שיא ביקוש
461.70	286.40	528.40	1,276.50	9.05
209.80 ₪	107.83 ₪	164.17 ₪	481.80 ₪	

סה"כ צריכה  
 סה"כ לתשלום

200.95 ₪	תשלום קבוע	
6.75 ₪	תשלום עבור גודל חיבור ב KVA (3x63)	
689.50 ₪	סה"כ לתשלום	לא כולל מע"מ

התפלגות חיוב בש"ח לפי תע"ז

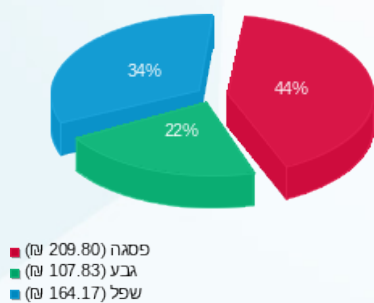

הסטוריית צריכה בקוט"ש

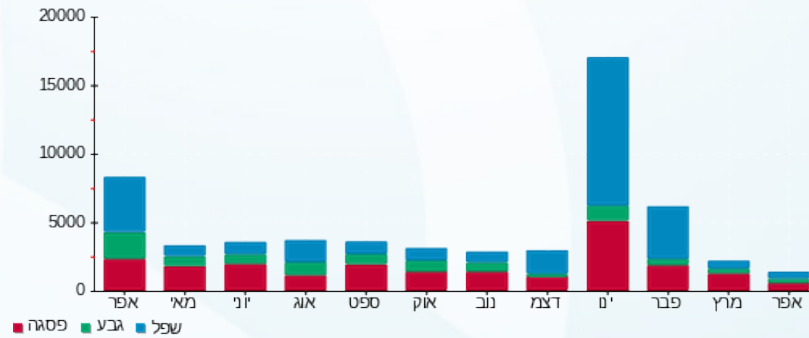



07/05/20

תאריך הפקדה:

30/04/20

תאריך קריאה נוכחית:

01/04/20

תאריך קריאה קודמת:

שם דייר: ריקושט  
שם אתר: עמק סנטר עפולה משולב

לקוח/ה נכבד/ה, אנו מתכבדים להגיש את חישוב צריכת החשמל לתקופה 01/04/20 - 30/04/20:

ריקושט - 6 - 00023831 (3x100)

סוג תעריף	סוג צריכה	קריאה קודמת	קריאה נוכחית	סה"כ צריכה בקוט"ש	מחיר לקוט"ש בא"ג	סה"כ לתשלום
			30/04/20	01/04/20	פרטי חשבון עבור תאריכים:	
777	פסגה	383,070.95	383,316.59	245.65	45.44	111.62 ₪
778	גבע	181,779.92	181,921.83	141.90	37.65	53.43 ₪
779	שפל	158,221.73	158,503.07	281.34	31.07	87.41 ₪

ציבור

סוג תעריף	סוג צריכה	קריאה קודמת	קריאה נוכחית	סה"כ צריכה בקוט"ש	מחיר לקוט"ש בא"ג	סה"כ לתשלום
			30/04/20	01/04/20	פרטי חשבון עבור תאריכים:	
777	פסגה			0.000	45.44	0.00 ₪
778	גבע			0.000	37.65	0.00 ₪
779	שפל			0.000	31.07	0.00 ₪

סה"כ לדירה:

פסגה	גבע	שפל	סה"כ	שיא ביקוש
245.65	141.90	281.34	668.89	3.43
111.62 ₪	53.43 ₪	87.41 ₪	252.46 ₪	

סה"כ צריכה  
סה"כ לתשלום

200.95 ₪	תשלום קבוע	
10.72 ₪	תשלום עבור גודל חיבור ב KVA (3x100)	
464.13 ₪	סה"כ לתשלום	לא כולל מע"מ

התפלגות חיוב בש"ח לפי תע"ז

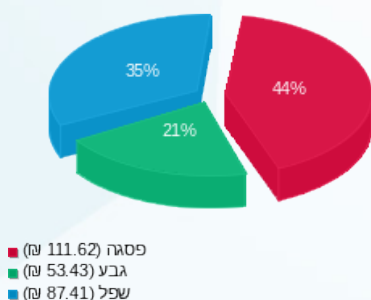

הסטוריית צריכה בקוט"ש

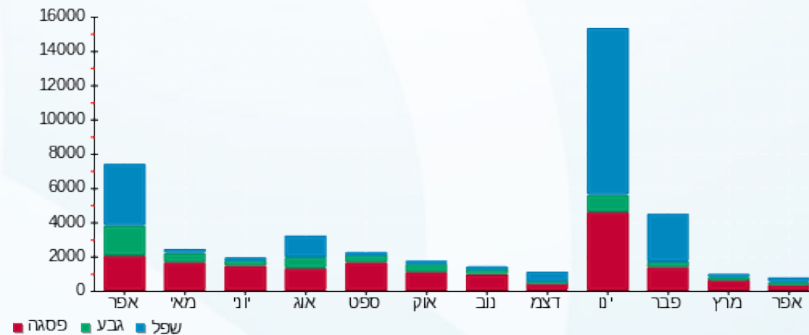

07/05/20 תאריך הפקה:  
 30/04/20 תאריך קריאה נוכחית:  
 01/04/20 תאריך קריאה קודמת:

שם דייר: רכב חשמלי  
 שם אתר: עמק סנטר עפולה משולב

לקוח/ה נכבד/ה, אנו מתכבדים להגיש את חישוב צריכת החשמל לתקופה 01/04/20 - 30/04/20:

רכב חשמלי - 1 - 00016050 (0x0)

סה"כ לתשלום	מחיר לקוט"ש בא"ג	סה"כ צריכה בקוט"ש	קריאה נוכחית	קריאה קודמת	סוג צריכה	סוג תעריף
			30/04/20	01/04/20	פרטי חשבון עבור תאריכים:	
₪ 89.32	45.44	196.57	784,506.75	784,310.18	פסגה	777
₪ 198.33	37.65	526.78	871,516.30	870,989.52	גבע	778
₪ 452.64	31.07	1,456.84	1,044,979.63	1,043,522.79	שפל	779

ציבורי

סה"כ לתשלום	מחיר לקוט"ש בא"ג	סה"כ צריכה בקוט"ש	קריאה נוכחית	קריאה קודמת	סוג צריכה	סוג תעריף
			30/04/20	01/04/20	פרטי חשבון עבור תאריכים:	
₪ 0.00	45.44	0.000			פסגה	777
₪ 0.00	37.65	0.000			גבע	778
₪ 0.00	31.07	0.000			שפל	779

סה"כ לדייר:

שיא ביקוש	סה"כ	שפל	גבע	פסגה	סה"כ צריכה
9.44	2,180.19	1,456.84	526.78	196.57	סה"כ לתשלום
	₪ 740.29	₪ 452.64	₪ 198.33	₪ 89.32	

₪ 200.95	<b>תשלום קבוע</b>	
₪ 0.00	<b>תשלום עבור גודל חיבור בKVA (0x0)</b>	
₪ 941.24	<b>סה"כ לתשלום</b>	<b>לא כולל מע"מ</b>

התפלגות חיוב בש"ח לפי תע"ז

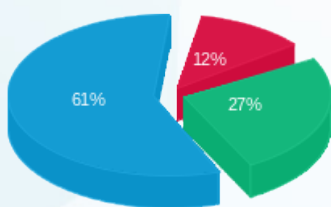

פסגה (₪ 89.32)  
 גבע (₪ 198.33)  
 שפל (₪ 452.64)

הסטוריית צריכה בקוט"ש

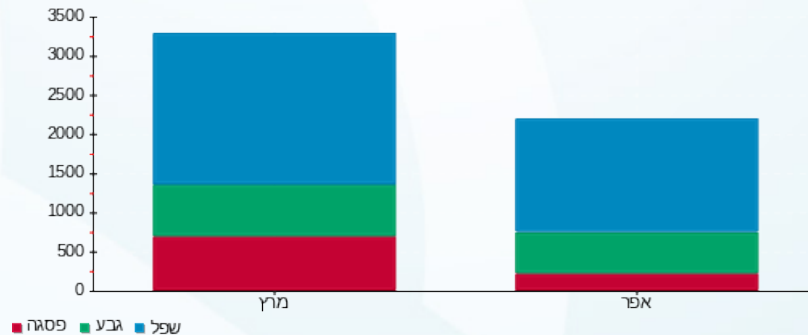



07/05/20

תאריך הפקדה:

שם דייר: רנואר

30/04/20

תאריך קריאה נוכחית:

שם אתר: עמק סנטר עפולה משולב

01/04/20

תאריך קריאה קודמת:

לקוח/ה נכבד/ה, אנו מתכבדים להגיש את חישוב צריכת החשמל לתקופה 01/04/20 - 30/04/20:

רנואר - 3 - 0024455(3x250)

סה"כ לתשלום	מחיר לקוט"ש בא"ג	סה"כ צריכה בקוט"ש	קריאה נוכחית	קריאה קודמת	סוג צריכה	סוג תעריף
			30/04/20	01/04/20		פרטי חשבון עבור תאריכים:
₪ 409.72	45.44	901.67	227,498.68	226,597.02	פסגה	777
₪ 215.13	37.65	571.39	85,720.02	85,148.64	גבע	778
₪ 231.12	31.07	743.87	97,470.28	96,726.41	שפל	779

ציבורי

סה"כ לתשלום	מחיר לקוט"ש בא"ג	סה"כ צריכה בקוט"ש	קריאה נוכחית	קריאה קודמת	סוג צריכה	סוג תעריף
			30/04/20	01/04/20		פרטי חשבון עבור תאריכים:
₪ 0.00	45.44	0.000			פסגה	777
₪ 0.00	37.65	0.000			גבע	778
₪ 0.00	31.07	0.000			שפל	779

סה"כ לדייר:

שיא ביקוש	סה"כ	שפל	גבע	פסגה
47.50	2,216.93	743.87	571.39	901.67
	₪ 855.97	₪ 231.12	₪ 215.13	₪ 409.72

סה"כ צריכה

סה"כ לתשלום

₪ 200.95	<b>תשלום קבוע</b>	
₪ 26.80	<b>תשלום עבור גודל חיבור בKVA (3x250)</b>	
₪ 1,083.71	<b>סה"כ לתשלום</b>	<b>לא כולל מע"מ</b>

התפלגות חיוב בש"ח לפי תע"ז

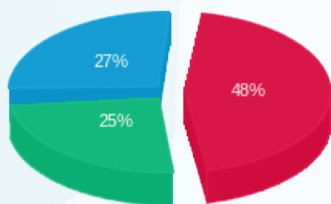

פסגה (₪ 409.72) ■  
גבע (₪ 215.13) ■  
שפל (₪ 231.12) ■

הסטוריית צריכה בקוט"ש

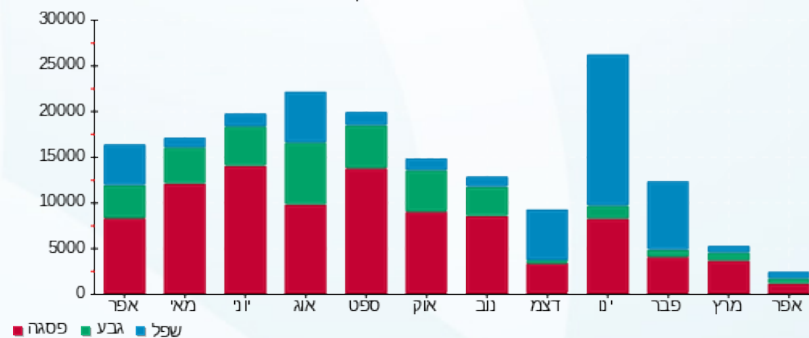



07/05/20

תאריך הפקדה:

30/04/20

תאריך קריאה נוכחית:

01/04/20

תאריך קריאה קודמת:

שם דייר: שבו  
שם אתר: עמק סנטר עפולה משולב

לקוח/ה נכבד/ה, אנו מתכבדים להגיש את חישוב צריכת החשמל לתקופה 01/04/20 - 30/04/20:

שבו - 7 - 00023837 (3x100)

סה"כ לתשלום	מחיר לקוט"ש בא"ג	סה"כ צריכה בקוט"ש	קריאה נוכחית	קריאה קודמת	סוג צריכה	סוג תעריף
			30/04/20	01/04/20	פרטי חשבון עבור תאריכים:	
₪ 424.53	45.44	934.27	632,419.50	631,485.23	פסגה	777
₪ 99.27	37.65	263.68	366,298.85	366,035.17	גבע	778
₪ 66.65	31.07	214.52	180,427.01	180,212.49	שפל	779

ציבורי

סה"כ לתשלום	מחיר לקוט"ש בא"ג	סה"כ צריכה בקוט"ש	קריאה נוכחית	קריאה קודמת	סוג צריכה	סוג תעריף
			30/04/20	01/04/20	פרטי חשבון עבור תאריכים:	
₪ 0.00	45.44	0.000			פסגה	777
₪ 0.00	37.65	0.000			גבע	778
₪ 0.00	31.07	0.000			שפל	779

סה"כ לדירה:

שיא ביקוש	סה"כ	שפל	גבע	פסגה
32.64	1,412.46	214.52	263.68	934.27
	₪ 590.46	₪ 66.65	₪ 99.27	₪ 424.53

סה"כ צריכה  
סה"כ לתשלום

₪ 200.95	<b>תשלום קבוע</b>	
₪ 10.72	<b>תשלום עבור גודל חיבור בKVA (3x100)</b>	
₪ 802.12	<b>סה"כ לתשלום</b>	<b>לא כולל מע"מ</b>

התפלגות חיוב בש"ח לפי תע"ז

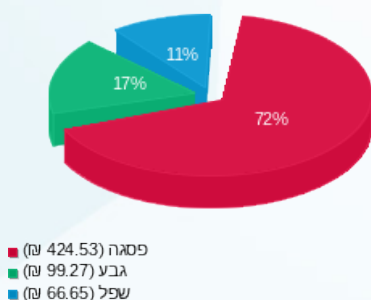

הסטוריית צריכה בקוט"ש

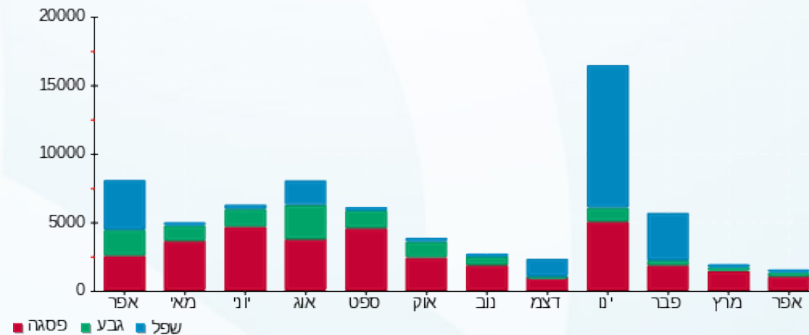

07/05/20 תאריך הפקה:  
 30/04/20 תאריך קריאה נוכחית:  
 01/04/20 תאריך קריאה קודמת:

שם דייר: שוורמה  
 שם אתר: עמק סנטר עפולה משולב

לקוח/ה נכבד/ה, אנו מתכבדים להגיש את חישוב צריכת החשמל לתקופה 01/04/20 - 30/04/20:

שוורמה - 3 - 00024451 (3x80)

סוג תעריף	סוג צריכה	קריאה קודמת	קריאה נוכחית	סה"כ צריכה בקוט"ש	מחיר לקוט"ש בא"ג	סה"כ לתשלום
פרטי חשבון עבור תאריכים:			01/04/20	30/04/20		
777	פסגה	332,696.56	332,843.85	147.29	45.44	66.93 ₪
778	גבע	200,560.57	200,615.57	55.01	37.65	20.71 ₪
779	שפל	225,721.33	225,862.15	140.82	31.07	43.75 ₪

ציבורי

סוג תעריף	סוג צריכה	קריאה קודמת	קריאה נוכחית	סה"כ צריכה בקוט"ש	מחיר לקוט"ש בא"ג	סה"כ לתשלום
פרטי חשבון עבור תאריכים:			01/04/20	30/04/20		
777	פסגה			0.000	45.44	0.00 ₪
778	גבע			0.000	37.65	0.00 ₪
779	שפל			0.000	31.07	0.00 ₪

סה"כ לדייר:

פסגה	גבע	שפל	סה"כ	שיא ביקוש
147.29	55.01	140.82	343.12	9.79
₪ 66.93	₪ 20.71	₪ 43.75	₪ 131.39	

סה"כ צריכה  
 סה"כ לתשלום

200.95 ₪	תשלום קבוע	
8.57 ₪	תשלום עבור גודל חיבור ב KVA (3x80)	
340.92 ₪	סה"כ לתשלום	לא כולל מע"מ

התפלגות חיוב בש"ח לפי תע"ז

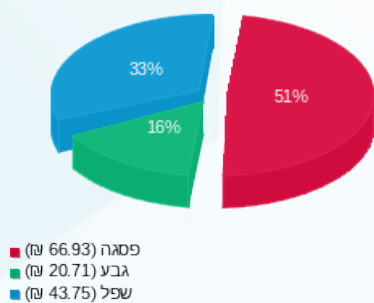

הסטוריית צריכה בקוט"ש

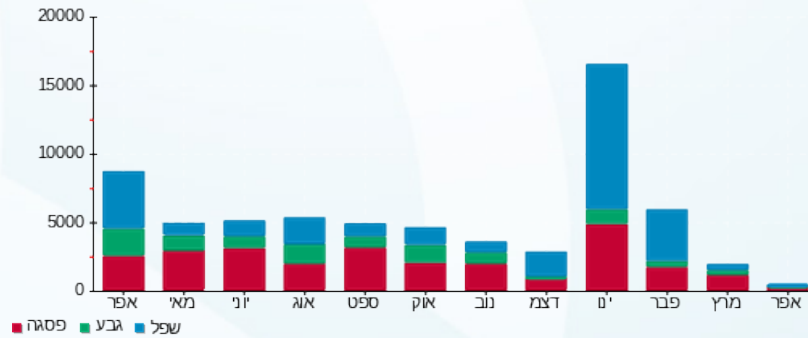



07/05/20

תאריך הפקדה:

30/04/20

תאריך קריאה נוכחית:

01/04/20

תאריך קריאה קודמת:

שם דייר: תמנון

שם אתר: עמק סנטר עפולה משולב

לקוח/ה נכבד/ה, אנו מתכבדים להגיש את חישוב צריכת החשמל לתקופה 01/04/20 - 30/04/20:

תמנון - 2 - (3x630)00024455

סוג תעריף	סוג צריכה	קריאה קודמת	קריאה נוכחית	סה"כ צריכה בקוט"ש	מחיר לקוט"ש בא"ג	סה"כ לתשלום
			30/04/20	01/04/20	פרטי חשבון עבור תאריכים:	
777	פסגה	1,008,947.96	1,009,807.16	859.19	45.44	390.42 ₪
778	גבע	379,432.55	379,793.61	361.06	37.65	135.94 ₪
779	שפל	439,478.14	439,802.12	323.98	31.07	100.66 ₪

ציבורי

סוג תעריף	סוג צריכה	קריאה קודמת	קריאה נוכחית	סה"כ צריכה בקוט"ש	מחיר לקוט"ש בא"ג	סה"כ לתשלום
			30/04/20	01/04/20	פרטי חשבון עבור תאריכים:	
777	פסגה			0.000	45.44	0.00 ₪
778	גבע			0.000	37.65	0.00 ₪
779	שפל			0.000	31.07	0.00 ₪

סה"כ לדירה:

פסגה	גבע	שפל	סה"כ	שיא ביקוש
859.19	361.06	323.98	1,544.23	54.02
₪ 390.42	₪ 135.94	₪ 100.66	₪ 627.02	

סה"כ צריכה

סה"כ לתשלום

200.95 ₪	תשלום קבוע	
67.53 ₪	תשלום עבור גודל חיבור בKVA (3x630)	
895.49 ₪	סה"כ לתשלום	לא כולל מע"מ

התפלגות חיוב בש"ח לפי תע"ז

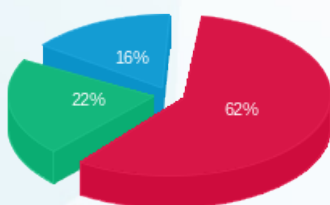

פסגה (390.42 ₪) 62%  
גבע (135.94 ₪) 22%  
שפל (100.66 ₪) 16%

הסטוריית צריכה בקוט"ש

