

10/05/20 תאריך הפקדה:
 30/04/20 תאריך קריאה נוכחית:
 01/04/20 תאריך קריאה קודמת:

שם דייר: *יחידת קירור 1 (מ"א כלול בסה"כ)
 שם אתר: אשדוד סנטר

לקוח/ה נכבד/ה, אנו מתכבדים להגיש את חישוב צריכת החשמל לתקופה 01/04/20 - 30/04/20:

יחידת קירור 1 (מ"א כלול בסה"כ) - 1 - 00022666(0x0)

סה"כ לתשלום	מחיר לקוט"ש בא"ג	סה"כ צריכה בקוט"ש	קריאה נוכחית	קריאה קודמת	סוג צריכה	סוג תעריף
			30/04/20	01/04/20		פרטי חשבון עבור תאריכים:
105.32 ₪	45.44	231.78	769,237.40	769,005.61	פסגה	777
42.56 ₪	37.65	113.03	340,138.32	340,025.30	גבע	778
67.75 ₪	31.07	218.07	152,545.65	152,327.58	שפל	779

סה"כ לדיר:

שיא ביקוש	סה"כ	שפל	גבע	פסגה
25.98	562.88	218.07	113.03	231.78
	215.63 ₪	67.75 ₪	42.56 ₪	105.32 ₪

סה"כ צריכה
 סה"כ לתשלום

0.00 ₪	תשלום קבוע	
0.00 ₪	תשלום עבור גודל חיבור בKVA (0x0)	
215.63 ₪	סה"כ לתשלום	לא כולל מע"מ

התפלגות חיוב בש"ח לפי תע"ז

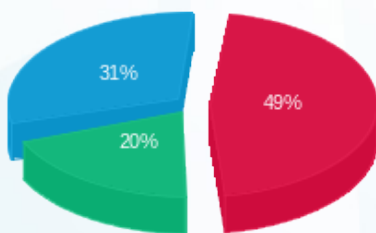

פסגה (105.32 ₪) ■
 גבע (42.56 ₪) ■
 שפל (67.75 ₪) ■

הסטוריית צריכה בקוט"ש

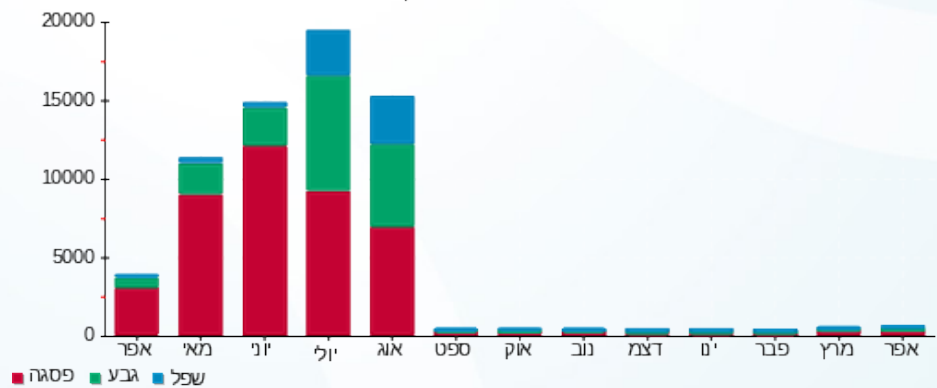



10/05/20 תאריך הפקה:
 30/04/20 תאריך קריאה נוכחית:
 01/04/20 תאריך קריאה קודמת:

שם דייר: *יחידת קירור 2 (מ"א כלול בסה"כ)
 שם אתר: אשדוד סנטר

לקוח/ה נכבד/ה, אנו מתכבדים להגיש את חישוב צריכת החשמל לתקופה 01/04/20 - 30/04/20:

יחידת קירור 2 (מ"א כלול בסה"כ) - 2 - (0x0)00022666

סוג תעריף	סוג צריכה	קריאה קודמת	קריאה נוכחית	סה"כ צריכה בקוט"ש	מחיר לקוט"ש בא"ג	סה"כ לתשלום
פרטי חשבון עבור תאריכים:						
777	פסגה	01/04/20	30/04/20	300.39	45.44	136.50 ₪
778	גבע	256,498.06	256,601.63	103.58	37.65	39.00 ₪
779	שפל	117,053.64	117,222.64	169.00	31.07	52.51 ₪

סה"כ לדייר:

פסגה	גבע	שפל	סה"כ	שיא ביקוש
300.39	103.58	169.00	572.96	19.29
136.50 ₪	39.00 ₪	52.51 ₪	228.00 ₪	

סה"כ צריכה
 סה"כ לתשלום

0.00 ₪	תשלום קבוע	
0.00 ₪	תשלום עבור גודל חיבור בKVA (0x0)	
228.00 ₪	סה"כ לתשלום	לא כולל מע"מ

התפלגות חיוב בש"ח לפי תעו"ז

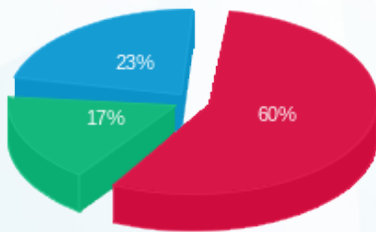

פסגה (136.50 ₪) 60%
 גבע (39.00 ₪) 17%
 שפל (52.51 ₪) 23%

הסטוריית צריכה בקוט"ש

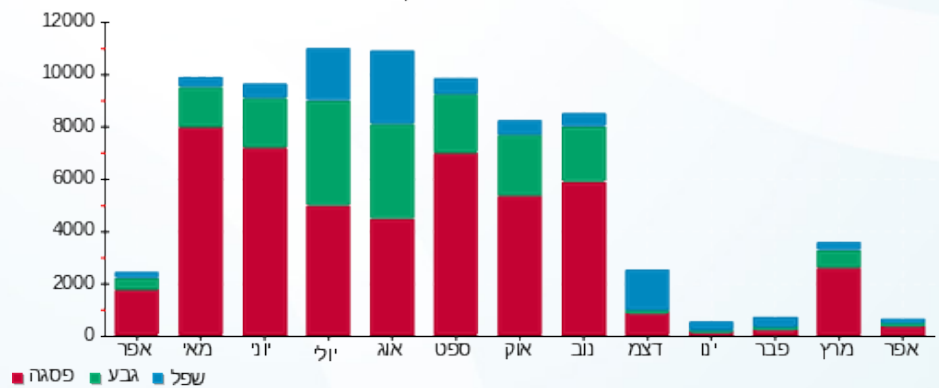



10/05/20 תאריך הפקה:
 30/04/20 תאריך קריאה נוכחית:
 01/04/20 תאריך קריאה קודמת:

שם דייר: *יחידת קירור 3 (מ"א כלול בסה"כ)
 שם אתר: אשדוד סנטר

לקוח/ה נכבד/ה, אנו מתכבדים להגיש את חישוב צריכת החשמל לתקופה 01/04/20 - 30/04/20:

יחידת קירור 3 מא כלול בסה"כ - 4 - 16045529 (0x0)

סה"כ לתשלום	מחיר לקוט"ש בא"ג	סה"כ צריכה בקוט"ש	קריאה נוכחית	קריאה קודמת	סוג צריכה	סוג תעריף
			30/04/20	01/04/20		פרטי חשבון עבור תאריכים:
2,036.89 ₪	45.44	4,482.60	240,360.00	235,877.40	פסגה	777
454.28 ₪	37.65	1,206.60	103,771.60	102,565.00	גבע	778
79.04 ₪	31.07	254.41	46,646.00	46,391.59	שפל	779

סה"כ לדיר:

שיא ביקוש	סה"כ	שפל	גבע	פסגה
107.22	5,943.61	254.41	1,206.60	4,482.60
	2,570.22 ₪	79.04 ₪	454.28 ₪	2,036.89 ₪

סה"כ צריכה
 סה"כ לתשלום

0.00 ₪	תשלום קבוע	
0.00 ₪	תשלום עבור גודל חיבור בKVA (0x0)	
2,570.22 ₪	סה"כ לתשלום	לא כולל מע"מ

התפלגות חיוב בש"ח לפי תעו"ז

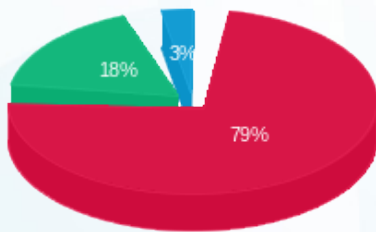

■ פסגה (2,036.89 ₪)
 ■ גבע (454.28 ₪)
 ■ שפל (79.04 ₪)

הסטוריית צריכה בקוט"ש

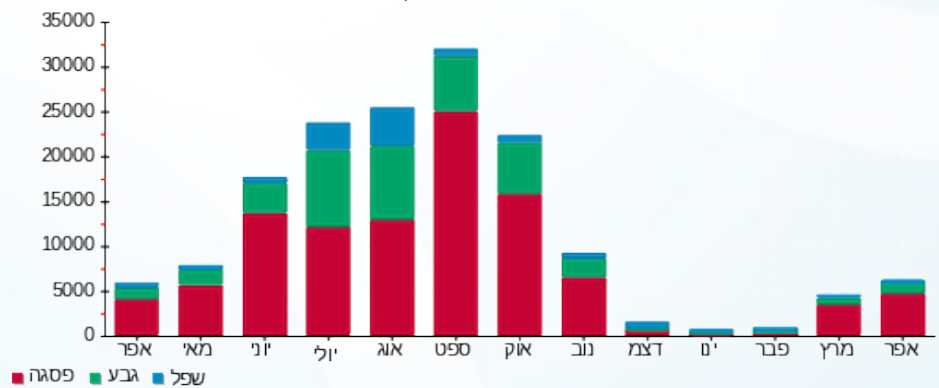

10/05/20 תאריך הפקה:
 30/04/20 תאריך קריאה נוכחית:
 01/04/20 תאריך קריאה קודמת:

שם דייר: *לוח משאבות מי קירור(מ"א כלול בסה"כ)
 שם אתר: אשדוד סנטר

לקוח/ה נכבד/ה, אנו מתכבדים להגיש את חישוב צריכת החשמל לתקופה 01/04/20 - 30/04/20:

לוח משאבות מי קירור(מ"א כלול בסה"כ) - 3 - 00022666(0x0)

סה"כ לתשלום	מחיר לקוט"ש בא"ג	סה"כ צריכה בקוט"ש	קריאה נוכחית	קריאה קודמת	סוג צריכה	סוג תעריף
			30/04/20	01/04/20		פרטי חשבון עבור תאריכים:
1,183.36 ₪	45.44	2,604.23	531,786.19	529,181.96	פסגה	777
304.70 ₪	37.65	809.29	284,408.13	283,598.84	גבע	778
18.06 ₪	31.07	58.12	206,960.12	206,901.99	שפל	779

סה"כ לדייר:

שיא ביקוש	סה"כ	שפל	גבע	פסגה
25.02	3,471.64	58.12	809.29	2,604.23
	1,506.12 ₪	18.06 ₪	304.70 ₪	1,183.36 ₪

סה"כ צריכה
 סה"כ לתשלום

0.00 ₪	תשלום קבוע	
0.00 ₪	תשלום עבור גודל חיבור בKVA (0x0)	
1,506.12 ₪	סה"כ לתשלום	לא כולל מע"מ

התפלגות חיוב בש"ח לפי תעו"ז

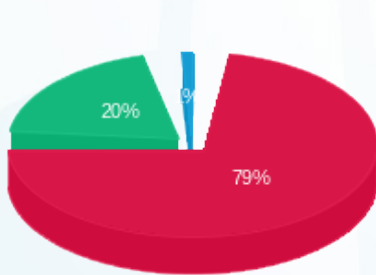

■ פסגה (1,183.36 ₪)
 ■ גבע (304.70 ₪)
 ■ שפל (18.06 ₪)

הסטוריית צריכה בקוט"ש

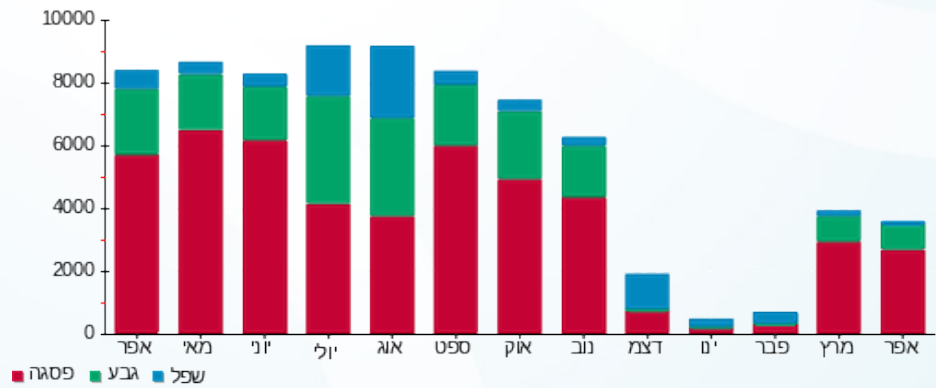



10/05/20 תאריך הפקה:
 30/04/20 תאריך קריאה נוכחית:
 01/04/20 תאריך קריאה קודמת:

שם דייר: TEKA
 שם אתר: אשדוד סנטר

לקוח/ה נכבד/ה, אנו מתכבדים להגיש את חישוב צריכת החשמל לתקופה 01/04/20 - 30/04/20:

TEKA - (3x63)16092163 - 1

סוג תעריף	סוג צריכה	קריאה קודמת	קריאה נוכחית	סה"כ צריכה בקוט"ש	מחיר לקוט"ש בא"ג	סה"כ לתשלום
פרטי חשבון עבור תאריכים:						
777	פסגה	01/04/20	30/04/20	205.85	45.44	93.54 ₪
778	גבע	8,590.73	8,721.55	130.82	37.65	49.26 ₪
779	שפל	22,389.60	22,628.30	238.70	31.07	74.16 ₪

סה"כ לדייר:

פסגה	גבע	שפל	סה"כ	שיא ביקוש
205.85	130.82	238.70	575.37	7.44
93.54 ₪	49.26 ₪	74.16 ₪	216.96 ₪	

סה"כ צריכה
 סה"כ לתשלום

200.95 ₪	תשלום קבוע	
6.75 ₪	תשלום עבור גודל חיבור בKVA (3x63)	
424.66 ₪	סה"כ לתשלום	לא כולל מע"מ

התפלגות חיוב בש"ח לפי תעו"ז

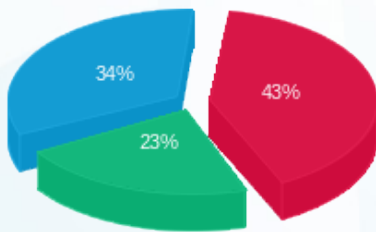

פסגה (93.54 ₪) ■
 גבע (49.26 ₪) ■
 שפל (74.16 ₪) ■

הסטוריית צריכה בקוט"ש

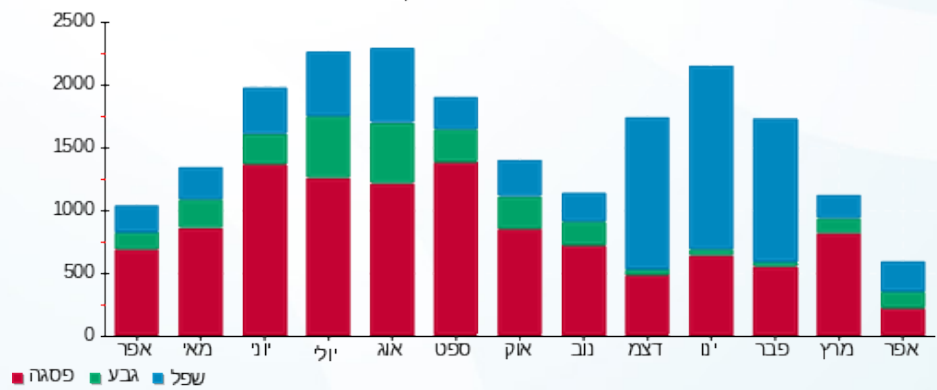

פסגה ■ גבע ■ שפל



10/05/20 תאריך הפקה:
 30/04/20 תאריך קריאה נוכחית:
 01/04/20 תאריך קריאה קודמת:

שם דייר: אולג חיגר- גרובר פארם
 שם אתר: אשדוד סנטר

לקוח/ה נכבד/ה, אנו מתכבדים להגיש את חישוב צריכת החשמל לתקופה 01/04/20 - 30/04/20:

אולג חיגר- גרובר פארם - 1 - 00016772(3x100)

סוג תעריף	סוג צריכה	קריאה קודמת	קריאה נוכחית	סה"כ צריכה בקוט"ש	מחיר לקוט"ש בא"ג	סה"כ לתשלום
פרטי חשבון עבור תאריכים:						
777	פסגה	01/04/20	30/04/20	1,378.29	45.44	626.29 ₪
778	גבע	545,049.04	545,665.31	616.27	37.65	232.02 ₪
779	שפל	359,917.48	360,655.83	738.34	31.07	229.40 ₪

סה"כ לדייר:

פסגה	גבע	שפל	סה"כ	שיא ביקוש
1,378.29	616.27	738.34	2,732.90	13.68
626.29 ₪	232.02 ₪	229.40 ₪	1,087.72 ₪	

סה"כ צריכה
 סה"כ לתשלום

200.95 ₪	תשלום קבוע	
10.72 ₪	תשלום עבור גודל חיבור בKVA (3x100)	
1,299.39 ₪	סה"כ לתשלום	לא כולל מע"מ

התפלגות חיוב בש"ח לפי תע"ז

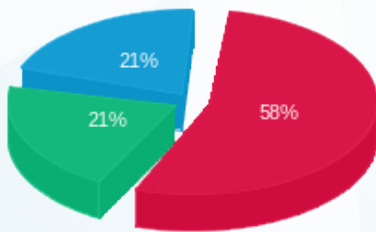

■ פסגה (626.29 ₪)
 ■ גבע (232.02 ₪)
 ■ שפל (229.40 ₪)

הסטוריית צריכה בקוט"ש

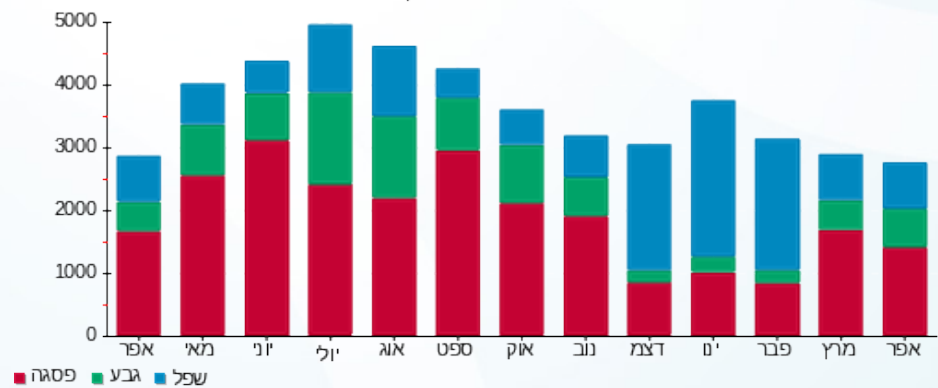



10/05/20

תאריך הפקדה:

שם דייר: אורל כאן בע"מ

30/04/20

תאריך קריאה נוכחית:

שם אתר: אשדוד סנטר

01/04/20

תאריך קריאה קודמת:

לקוח/ה נכבד/ה, אנו מתכבדים להגיש את חישוב צריכת החשמל לתקופה 01/04/20 - 30/04/20:

אורל כאן בע"מ - 1 - 00024708 (3x100)

סוג תעריף	סוג צריכה	קריאה קודמת	קריאה נוכחית	סה"כ צריכה בקוט"ש	מחיר לקוט"ש בא"ג	סה"כ לתשלום
פרטי חשבון עבור תאריכים:						
777	פסגה	01/04/20	30/04/20	302.32	45.44	137.37 ₪
778	גבע	53,917.38	53,999.61	82.23	37.65	30.96 ₪
779	שפל	40,918.13	41,096.29	178.16	31.07	55.35 ₪

סה"כ לדייר:

פסגה	גבע	שפל	סה"כ	שיא ביקוש
302.32	82.23	178.16	562.71	7.82
137.37 ₪	30.96 ₪	55.35 ₪	223.69 ₪	

סה"כ צריכה

סה"כ לתשלום

200.95 ₪	תשלום קבוע	
10.72 ₪	תשלום עבור גודל חיבור בKVA (3x100)	
435.36 ₪	סה"כ לתשלום	לא כולל מע"מ

התפלגות חיוב בש"ח לפי תעו"ז

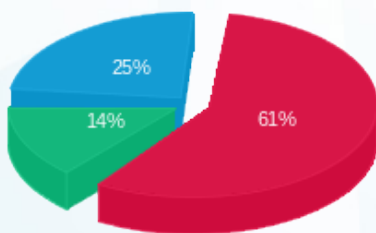

- פסגה (137.37 ₪)
- גבע (30.96 ₪)
- שפל (55.35 ₪)

הסטוריית צריכה בקוט"ש

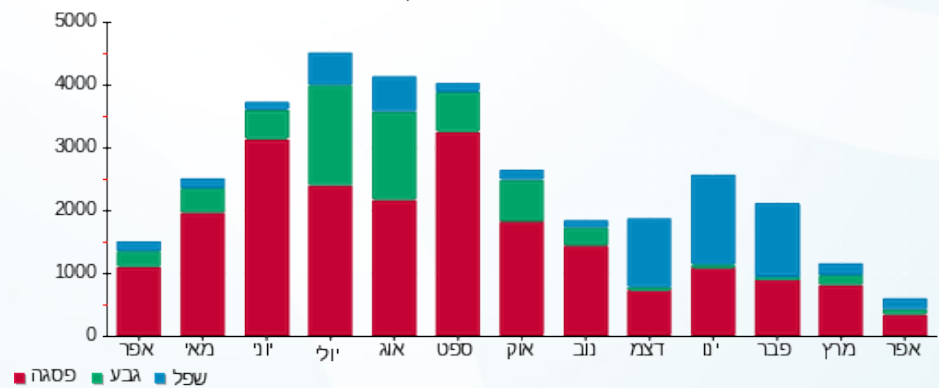



10/05/20

תאריך הפקה:

שם דייר: אלבר
שם אתר: אשדוד סנטר

30/04/20

תאריך קריאה נוכחית:

01/04/20

תאריך קריאה קודמת:

לקוח/ה נכבד/ה, אנו מתכבדים להגיש את חישוב צריכת החשמל לתקופה 01/04/20 - 30/04/20:

אלבר - 2 - 16092163 (3x63)

סוג תעריף	סוג צריכה	קריאה קודמת	קריאה נוכחית	סה"כ צריכה בקוט"ש	מחיר לקוט"ש בא"ג	סה"כ לתשלום
פרטי חשבון עבור תאריכים:						
777	פסגה	01/04/20	30/04/20	529.20	45.44	240.47 ₪
778	גבע	3,266.95	3,378.20	111.25	37.65	41.88 ₪
779	שפל	8,861.66	9,048.30	186.64	31.07	57.99 ₪

סה"כ לדייר:

פסגה	גבע	שפל	סה"כ	שיא ביקוש
529.20	111.25	186.64	827.09	5.54
240.47 ₪	41.88 ₪	57.99 ₪	340.34 ₪	

סה"כ צריכה

סה"כ לתשלום

200.95 ₪	תשלום קבוע	
6.75 ₪	תשלום עבור גודל חיבור בKVA (3x63)	
548.05 ₪	סה"כ לתשלום	לא כולל מע"מ

התפלגות חיוב בש"ח לפי תע"ז

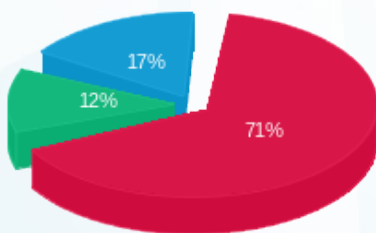

■ פסגה (240.47 ₪)
■ גבע (41.88 ₪)
■ שפל (57.99 ₪)

הסטוריית צריכה בקוט"ש

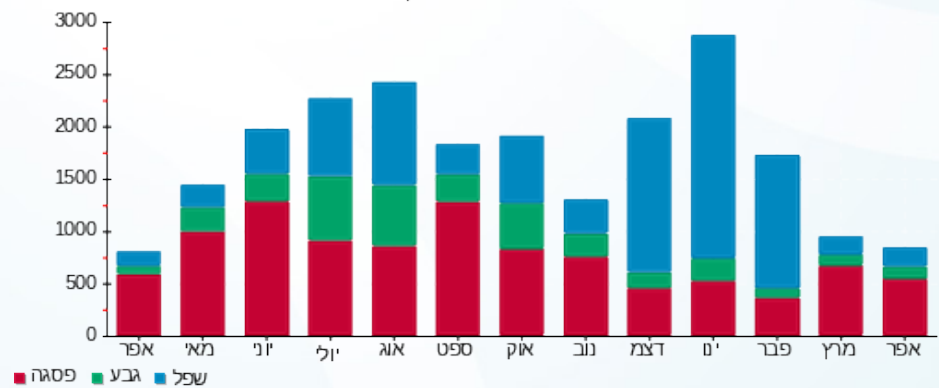



10/05/20 תאריך הפקדה:
 30/04/20 תאריך קריאה נוכחית:
 01/04/20 תאריך קריאה קודמת:

שם דייר: בריל תעשיות נעלים (גלי)
 שם אתר: אשדוד סנטר

לקוח/ה נכבד/ה, אנו מתכבדים להגיש את חישוב צריכת החשמל לתקופה 01/04/20 - 30/04/20:

בריל תעשיות נעלים (גלי) - 1 - 17313538(0x0)

סוג תעריף	סוג צריכה	קריאה קודמת	קריאה נוכחית	סה"כ צריכה בקוט"ש	מחיר לקוט"ש בא"ג	סה"כ לתשלום
פרטי חשבון עבור תאריכים:						
777	פסגה	01/04/20	30/04/20	366.15	45.44	166.38 ₪
778	גבע	6,009.00	6,058.40	49.40	37.65	18.60 ₪
779	שפל	7,238.70	7,558.10	319.40	31.07	99.24 ₪

סה"כ לדייר:

פסגה	גבע	שפל	סה"כ	שיא ביקוש
366.15	49.40	319.40	734.95	30.16
166.38 ₪	18.60 ₪	99.24 ₪	284.22 ₪	

סה"כ צריכה
 סה"כ לתשלום

200.95 ₪	תשלום קבוע
0.00 ₪	תשלום עבור גודל חיבור בKVA (0x0)
485.17 ₪	סה"כ לתשלום
לא כולל מע"מ	

התפלגות חיוב בש"ח לפי תעו"ז

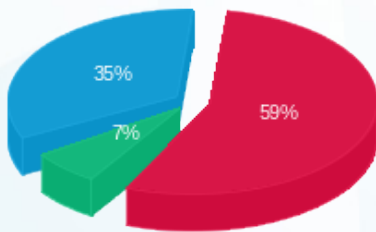

פסגה (166.38 ₪) 59%
 גבע (18.60 ₪) 7%
 שפל (99.24 ₪) 35%

הסטוריית צריכה בקוט"ש

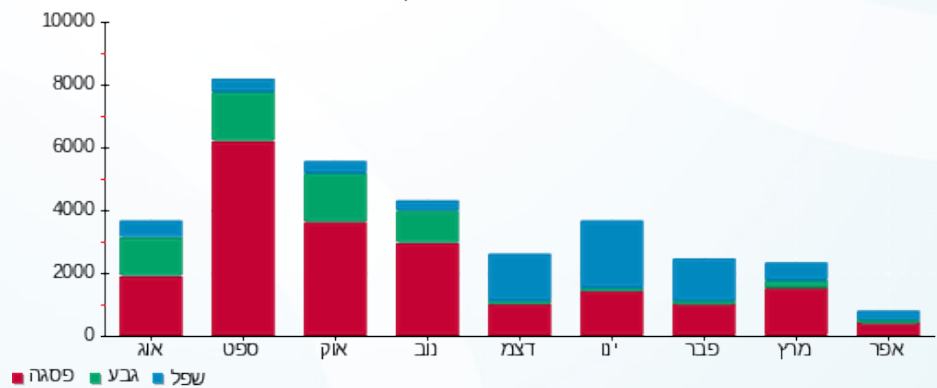



10/05/20

תאריך הפקה:

שם דייר: הום סנטר בעמ

30/04/20

תאריך קריאה נוכחית:

שם אתר: אשדוד סנטר

01/04/20

תאריך קריאה קודמת:

לקוח/ה נכבד/ה, אנו מתכבדים להגיש את חישוב צריכת החשמל לתקופה 01/04/20 - 30/04/20:

הום סנטר בעמ - 2 - 16092198 (3x1250)

סוג תעריף	סוג צריכה	קריאה קודמת	קריאה נוכחית	סה"כ צריכה בקוט"ש	מחיר לקוט"ש בא"ג	סה"כ לתשלום
		01/04/20	30/04/20	פרטי חשבון עבור תאריכים:		
777	פסגה	1,379,652.08	1,394,158.00	14,505.92	45.44	6,591.49 ₪
778	גבע	437,607.04	441,226.00	3,618.96	37.65	1,362.54 ₪
779	שפל	674,268.06	677,998.00	3,729.94	31.07	1,158.89 ₪

סה"כ לדייר:

פסגה	גבע	שפל	סה"כ	שיא ביקוש
14,505.92	3,618.96	3,729.94	21,854.82	188.22
6,591.49 ₪	1,362.54 ₪	1,158.89 ₪	9,112.92 ₪	

סה"כ צריכה

סה"כ לתשלום

200.95 ₪	תשלום קבוע	
133.98 ₪	תשלום עבור גודל חיבור בKVA (3x1250)	
9,447.85 ₪	סה"כ לתשלום	לא כולל מע"מ

התפלגות חיוב בש"ח לפי תעו"ז

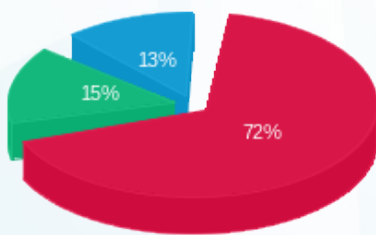

- פסגה (6,591.49 ₪) 72%
- גבע (1,362.54 ₪) 15%
- שפל (1,158.89 ₪) 13%

הסטוריית צריכה בקוט"ש

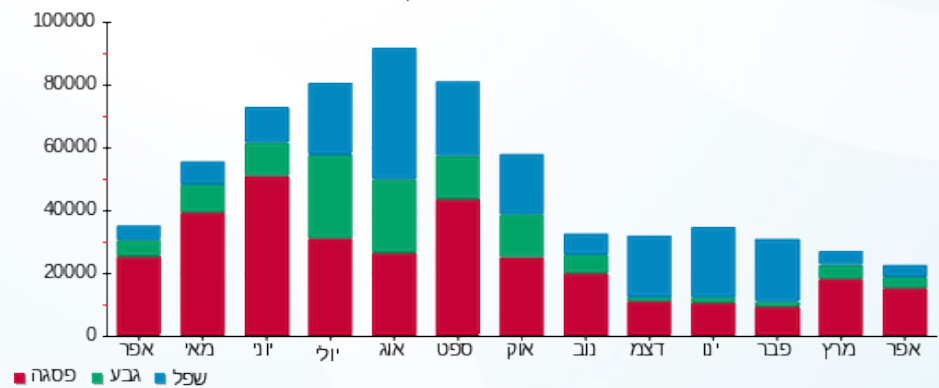

10/05/20 תאריך הפקה:
 30/04/20 תאריך קריאה נוכחית:
 01/04/20 תאריך קריאה קודמת:

שם דייר: זגה יבוא ושיווק רהיטים בע"מ
שם אתר: אשדוד סנטר

לקוח/ה נכבד/ה, אנו מתכבדים להגיש את חישוב צריכת החשמל לתקופה 01/04/20 - 30/04/20:

זגה יבוא ושיווק רהיטים בע"מ - 3 - 16045529 (3x160)

סוג תעריף	סוג צריכה	קריאה קודמת	קריאה נוכחית	סה"כ צריכה בקוט"ש	מחיר לקוט"ש בא"ג	סה"כ לתשלום
פרטי חשבון עבור תאריכים:						
777	פסגה	01/04/20	30/04/20	14.70	45.44	6.68 ₪
778	גבע	5,885.90	5,892.00	6.10	37.65	2.30 ₪
779	שפל	9,367.60	9,372.50	4.90	31.07	1.52 ₪

סה"כ לדייר:

פסגה	גבע	שפל	סה"כ	שיא ביקוש
14.70	6.10	4.90	25.70	131.32
6.68 ₪	2.30 ₪	1.52 ₪	10.50 ₪	

סה"כ צריכה
סה"כ לתשלום

200.95 ₪	תשלום קבוע	
17.15 ₪	תשלום עבור גודל חיבור ב KVA (3x160)	
228.60 ₪	סה"כ לתשלום	לא כולל מע"מ

התפלגות חיוב בש"ח לפי תע"ז

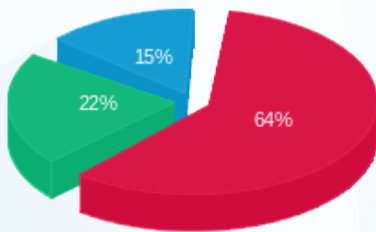

פסגה (6.68 ₪) 64%
 גבע (2.30 ₪) 22%
 שפל (1.52 ₪) 15%

הסטוריית צריכה בקוט"ש

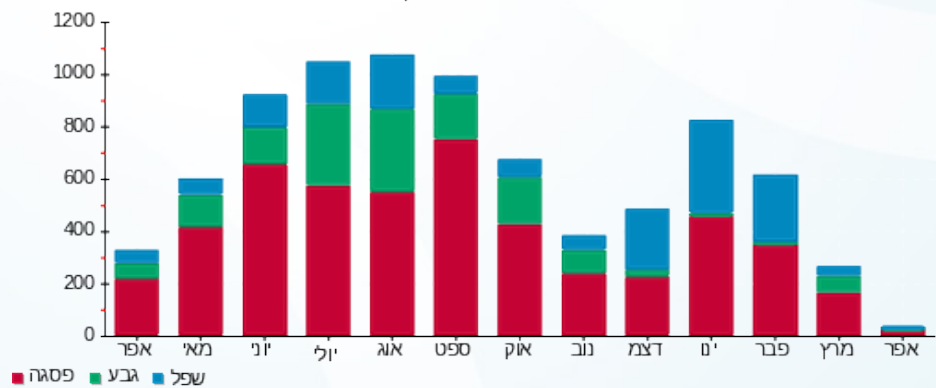

10/05/20 תאריך הפקה:
 30/04/20 תאריך קריאה נוכחית:
 01/04/20 תאריך קריאה קודמת:

שם דייר: זול פעמי- פינטו מוריס
 שם אתר: אשדוד סנטר

לקוח/ה נכבד/ה, אנו מתכבדים להגיש את חישוב צריכת החשמל לתקופה 01/04/20 - 30/04/20:

זול פעמי- פינטו מוריס - 1 - 00020488(3x100)

סוג תעריף	סוג צריכה	קריאה קודמת	קריאה נוכחית	סה"כ צריכה בקוט"ש	מחיר לקוט"ש בא"ג	סה"כ לתשלום
פרטי חשבון עבור תאריכים:						
777	פסגה	01/04/20	30/04/20	1,371.51	45.44	623.21 ₪
778	גבע	176,527.26	176,812.17	284.91	37.65	107.27 ₪
779	שפל	130,003.16	130,088.57	85.41	31.07	26.54 ₪

סה"כ לדיר:

פסגה	גבע	שפל	סה"כ	שיא ביקוש
1,371.51	284.91	85.41	1,741.83	
623.21 ₪	107.27 ₪	26.54 ₪	757.02 ₪	

סה"כ צריכה
 סה"כ לתשלום

200.95 ₪	תשלום קבוע	
10.72 ₪	תשלום עבור גודל חיבור בKVA (3x100)	
968.69 ₪	סה"כ לתשלום	לא כולל מע"מ

התפלגות חיוב בש"ח לפי תע"ז

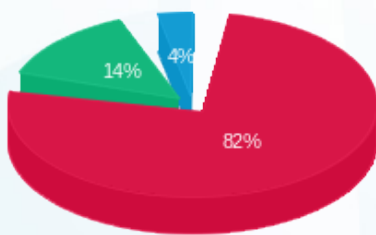

■ פסגה (623.21 ₪)
 ■ גבע (107.27 ₪)
 ■ שפל (26.54 ₪)

הסטוריית צריכה בקוט"ש

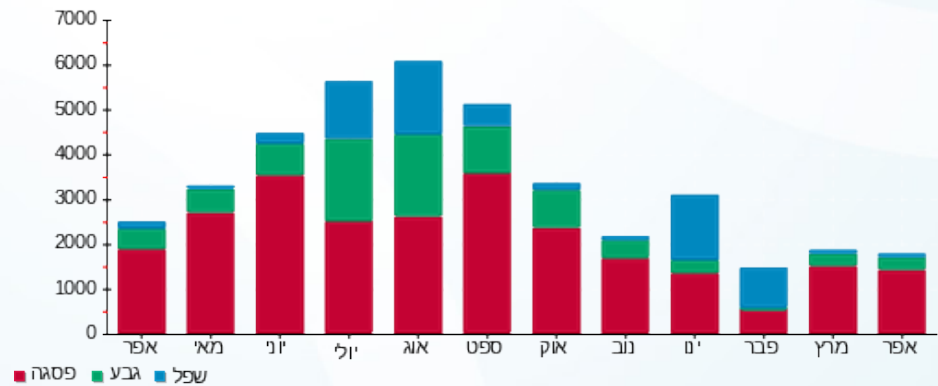



10/05/20

תאריך הפקדה:

שם דייר: חברת זול סטוק האורגים אשדוד בע"מ
שם אתר: אשדוד סנטר

30/04/20

תאריך קריאה נוכחית:

01/04/20

תאריך קריאה קודמת:

לקוח/ה נכבד/ה, אנו מתכבדים להגיש את חישוב צריכת החשמל לתקופה 01/04/20 - 30/04/20:

חברת זול סטוק האורגים אשדוד בע"מ - 1 - 00012798 (3x1000)

סוג תעריף	סוג צריכה	קריאה קודמת	קריאה נוכחית	סה"כ צריכה בקוט"ש	מחיר לקוט"ש בא"ג	סה"כ לתשלום
פרטי חשבון עבור תאריכים:						
		01/04/20	30/04/20			
777	פסגה	156,880.85	163,355.96	6,475.11	45.44	2,942.29 ₪
778	גבע	55,852.60	58,118.00	2,265.40	37.65	852.92 ₪
779	שפל	81,563.58	82,595.54	1,031.96	31.07	320.63 ₪

סה"כ לדייר:

פסגה	גבע	שפל	סה"כ	שיא ביקוש
6,475.11	2,265.40	1,031.96	9,772.47	36.04
2,942.29 ₪	852.92 ₪	320.63 ₪	4,115.84 ₪	

סה"כ צריכה

סה"כ לתשלום

200.95 ₪	תשלום קבוע	
107.19 ₪	תשלום עבור גודל חיבור בKVA (3x1000)	
4,423.98 ₪	סה"כ לתשלום	לא כולל מע"מ

התפלגות חיוב בש"ח לפי תע"ז

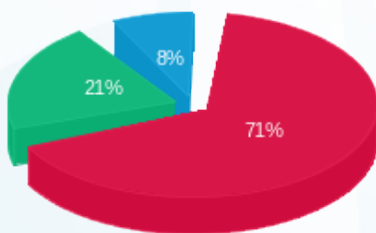

- פסגה (2,942.29 ₪) - 71%
- גבע (852.92 ₪) - 21%
- שפל (320.63 ₪) - 8%

הסטוריית צריכה בקוט"ש

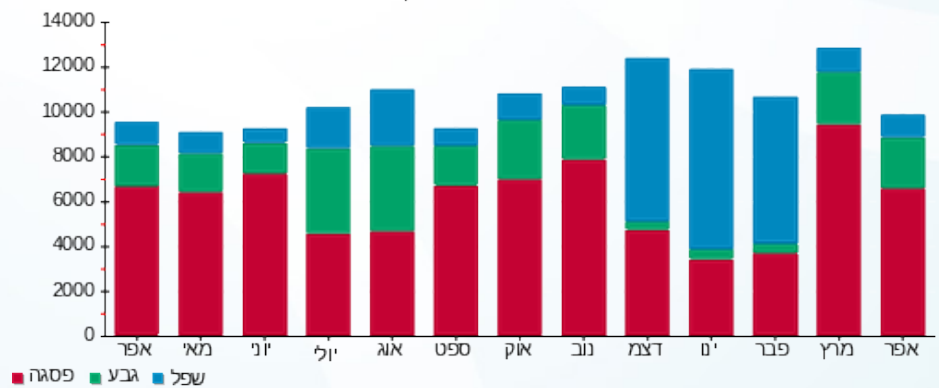

10/05/20 תאריך הפיקה:
 30/04/20 תאריך קריאה נוכחית:
 01/04/20 תאריך קריאה קודמת:

שם דייר: חברת ר.א. ריהוט ומזון בע"מ
 שם אתר: אשדוד סנטר

לקוח/ה נכבד/ה, אנו מתכבדים להגיש את חישוב צריכת החשמל לתקופה 01/04/20 - 30/04/20:

חברת ר.א. ריהוט ומזון בע"מ - 4 - 00024595 (3x125)

סוג תעריף	סוג צריכה	קריאה קודמת	קריאה נוכחית	סה"כ צריכה בקוט"ש	מחיר לקוט"ש בא"ג	סה"כ לתשלום
			30/04/20	01/04/20	פרטי חשבון עבור תאריכים:	
777	פסגה	259,262.28	259,749.59	487.31	45.44	221.43 ₪
778	גבע	96,008.35	96,167.49	159.14	37.65	59.92 ₪
779	שפל	105,174.04	105,490.02	315.99	31.07	98.18 ₪

סה"כ לדייר:

פסגה	גבע	שפל	סה"כ	שיא ביקוש
487.31	159.14	315.99	962.44	14.17
221.43 ₪	59.92 ₪	98.18 ₪	379.53 ₪	

סה"כ צריכה
 סה"כ לתשלום

200.95 ₪	תשלום קבוע	
13.40 ₪	תשלום עבור גודל חיבור בKVA (3x125)	
593.88 ₪	סה"כ לתשלום	לא כולל מע"מ

התפלגות חיוב בש"ח לפי תעו"ז

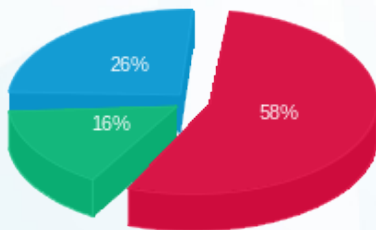

■ פסגה (221.43 ₪)
 ■ גבע (59.92 ₪)
 ■ שפל (98.18 ₪)

הסטוריית צריכה בקוט"ש

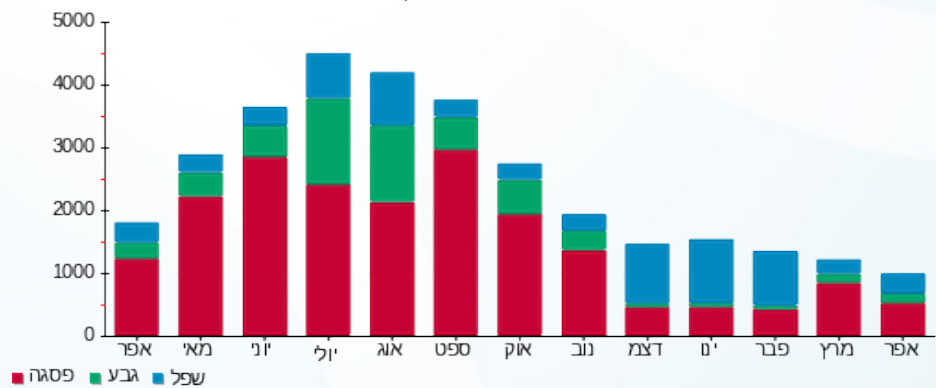

10/05/20 תאריך הפקה:
 30/04/20 תאריך קריאה נוכחית:
 01/04/20 תאריך קריאה קודמת:

שם דייר: יעקב ומשה (רהיטים)
 שם אתר: אשדוד סנטר

לקוח/ה נכבד/ה, אנו מתכבדים להגיש את חישוב צריכת החשמל לתקופה 01/04/20 - 30/04/20:

יעקב ומשה (רהיטים) - 1 - 00024595 (3x125)

סוג תעריף	סוג צריכה	קריאה קודמת	קריאה נוכחית	סה"כ צריכה בקוט"ש	מחיר לקוט"ש בא"ג	סה"כ לתשלום
פרטי חשבון עבור תאריכים:						
777	פסגה	01/04/20	30/04/20	627.73	45.44	285.24 ₪
778	גבע	142,208.79	142,277.12	68.33	37.65	25.73 ₪
779	שפל	79,746.63	79,878.73	132.10	31.07	41.04 ₪

סה"כ לדייר:

פסגה	גבע	שפל	סה"כ	שיא ביקוש
627.73	68.33	132.10	828.16	9.61
285.24 ₪	25.73 ₪	41.04 ₪	352.01 ₪	

סה"כ צריכה
 סה"כ לתשלום

200.95 ₪	תשלום קבוע	
13.40 ₪	תשלום עבור גודל חיבור בKVA (3x125)	
566.36 ₪	סה"כ לתשלום	לא כולל מע"מ

התפלגות חיוב בש"ח לפי תע"ז

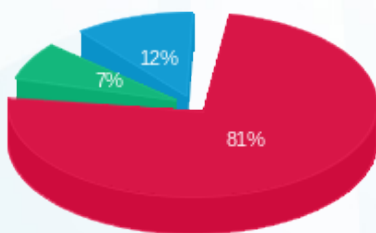

■ פסגה (285.24 ₪)
 ■ גבע (25.73 ₪)
 ■ שפל (41.04 ₪)

הסטוריית צריכה בקוט"ש

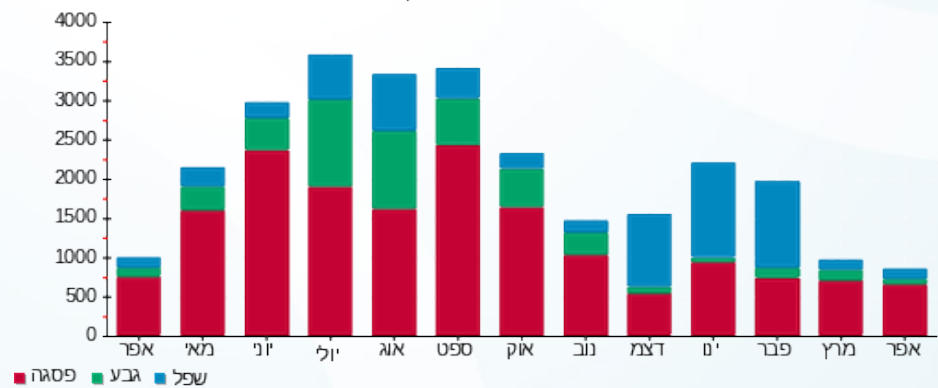



10/05/20 תאריך הפקדה:
 30/04/20 תאריך קריאה נוכחית:
 01/04/20 תאריך קריאה קודמת:

שם דייר: כהן יוסי רהיטי ולנטינו
 שם אתר: אשדוד סנטר

לקוח/ה נכבד/ה, אנו מתכבדים להגיש את חישוב צריכת החשמל לתקופה 01/04/20 - 30/04/20:

כהן יוסי רהיטי ולנטינו - 1 - 00022572 (3x100)

סוג תעריף	סוג צריכה	קריאה קודמת	קריאה נוכחית	סה"כ צריכה בקוט"ש	מחיר לקוט"ש בא"ג	סה"כ לתשלום
פרטי חשבון עבור תאריכים:						
777	פסגה	01/04/20	30/04/20	396.57	45.44	180.20 ₪
778	גבע	128,345.22	128,417.04	71.83	37.65	27.04 ₪
779	שפל	97,515.98	97,591.62	75.65	31.07	23.50 ₪

סה"כ לדייר:

פסגה	גבע	שפל	סה"כ	שיא ביקוש
396.57	71.83	75.65	544.05	9.01
180.20 ₪	27.04 ₪	23.50 ₪	230.75 ₪	

סה"כ צריכה
 סה"כ לתשלום

200.95 ₪	תשלום קבוע	
10.72 ₪	תשלום עבור גודל חיבור בKVA (3x100)	
442.42 ₪	סה"כ לתשלום	לא כולל מע"מ

התפלגות חיוב בש"ח לפי תע"ז

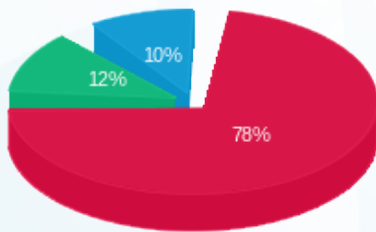

■ פסגה (180.20 ₪)
 ■ גבע (27.04 ₪)
 ■ שפל (23.50 ₪)

הסטוריית צריכה בקוט"ש

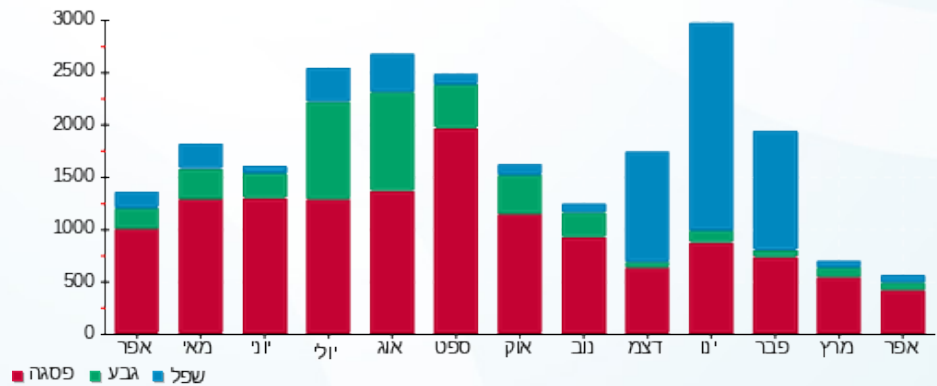



10/05/20

תאריך הפקדה:

שם דייר: כפר השעשועים

30/04/20

תאריך קריאה נוכחית:

שם אתר: אשדוד סנטר

01/04/20

תאריך קריאה קודמת:

לקוח/ה נכבד/ה, אנו מתכבדים להגיש את חישוב צריכת החשמל לתקופה **01/04/20 - 30/04/20**:

כפר השעשועים - 1 - 00017289 (3x125)

סוג תעריף	סוג צריכה	קריאה קודמת	קריאה נוכחית	סה"כ צריכה בקוט"ש	מחיר לקוט"ש בא"ג	סה"כ לתשלום
פרטי חשבון עבור תאריכים:						
777	פסגה	01/04/20	30/04/20	392.26	45.44	178.24 ₪
778	גבע	128,668.48	128,766.02	97.54	37.65	36.72 ₪
779	שפל	136,936.45	137,080.57	144.11	31.07	44.78 ₪

סה"כ לדייר:

פסגה	גבע	שפל	סה"כ	שיא ביקוש
392.26	97.54	144.11	633.92	15.05
178.24 ₪	36.72 ₪	44.78 ₪	259.75 ₪	

סה"כ צריכה

סה"כ לתשלום

0.00 ₪	תשלום קבוע	
13.40 ₪	תשלום עבור גודל חיבור בKVA (3x125)	
273.14 ₪	סה"כ לתשלום	לא כולל מע"מ

התפלגות חיוב בש"ח לפי תעו"ז

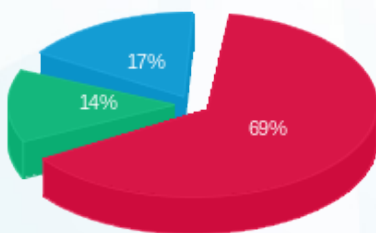

- פסגה (178.24 ₪)
- גבע (36.72 ₪)
- שפל (44.78 ₪)

הסטוריית צריכה בקוט"ש

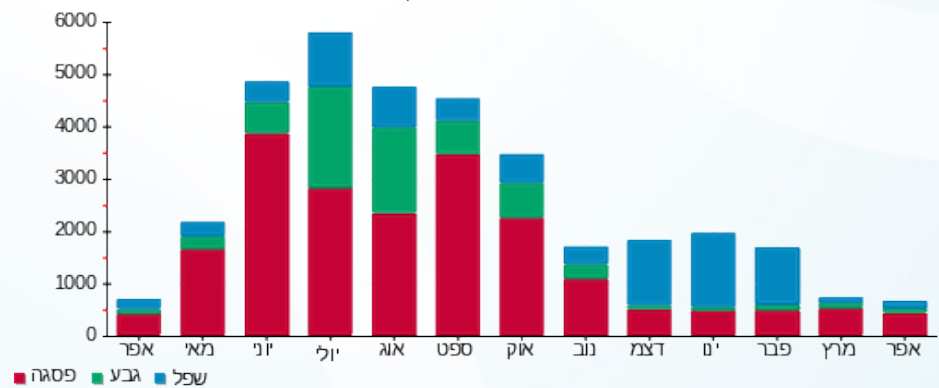



10/05/20

תאריך הפקדה:

שם דייר: כפר שעשועים

30/04/20

תאריך קריאה נוכחית:

שם אתר: אשדוד סנטר

01/04/20

תאריך קריאה קודמת:

לקוח/ה נכבד/ה, אנו מתכבדים להגיש את חישוב צריכת החשמל לתקופה **01/04/20 - 30/04/20**:

כפר שעשועים - 1 - (3x125)00006754

סוג תעריף	סוג צריכה	קריאה קודמת	קריאה נוכחית	סה"כ צריכה בקוט"ש	מחיר לקוט"ש בא"ג	סה"כ לתשלום
פרטי חשבון עבור תאריכים:						
777	פסגה	01/04/20	30/04/20	417.08	45.44	189.52 ₪
778	גבע	215,634.58	215,786.41	151.83	37.65	57.16 ₪
779	שפל	199,886.85	200,130.52	243.67	31.07	75.71 ₪

סה"כ לדייר:

פסגה	גבע	שפל	סה"כ	שיא ביקוש
417.08	151.83	243.67	812.59	6.20
189.52 ₪	57.16 ₪	75.71 ₪	322.40 ₪	

סה"כ צריכה

סה"כ לתשלום

200.95 ₪	תשלום קבוע	
13.40 ₪	תשלום עבור גודל חיבור בKVA (3x125)	
536.74 ₪	סה"כ לתשלום	לא כולל מע"מ

התפלגות חיוב בש"ח לפי תעו"ז

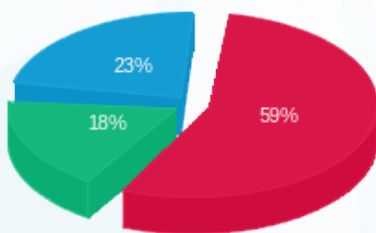

- פסגה (189.52 ₪) - 59%
- גבע (57.16 ₪) - 18%
- שפל (75.71 ₪) - 23%

הסטוריית צריכה בקוט"ש

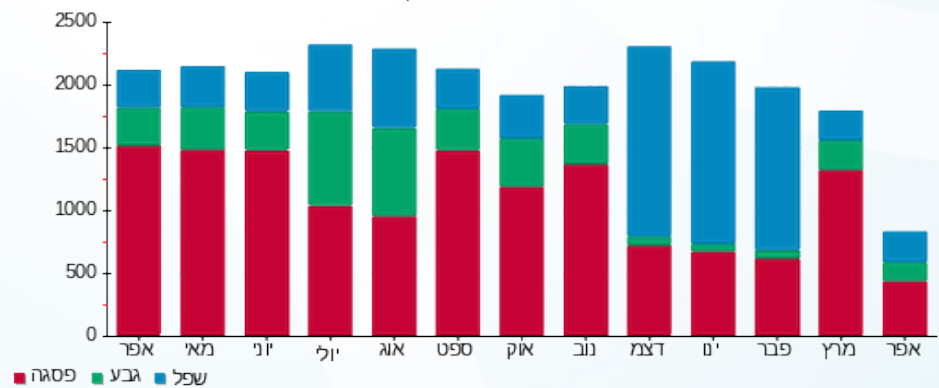



10/05/20 תאריך הפקה:
 30/04/20 תאריך קריאה נוכחית:
 01/04/20 תאריך קריאה קודמת:

שם דייר: מחסני השוק
 שם אתר: אשדוד סנטר

לקוח/ה נכבד/ה, אנו מתכבדים להגיש את חישוב צריכת החשמל לתקופה 01/04/20 - 30/04/20:

מחסני השוק - 1 - 15112864 (3x800)

סוג תעריף	סוג צריכה	קריאה קודמת	קריאה נוכחית	סה"כ צריכה בקוט"ש	מחיר לקוט"ש בא"ג	סה"כ לתשלום
פרטי חשבון עבור תאריכים:						
		01/04/20	30/04/20			
777	פסגה	2,189,540.51	2,230,298.42	40,757.91	45.44	18,520.39 ₪
778	גבע	889,314.80	907,536.22	18,221.42	37.65	6,860.36 ₪
779	שפל	1,897,088.51	1,925,783.53	28,695.02	31.07	8,915.54 ₪

סה"כ לדייר:

פסגה	גבע	שפל	סה"כ	שיא ביקוש
40,757.91	18,221.42	28,695.02	87,674.34	
18,520.39 ₪	6,860.36 ₪	8,915.54 ₪	34,296.30 ₪	

סה"כ צריכה
 סה"כ לתשלום

200.95 ₪	תשלום קבוע	
85.75 ₪	תשלום עבור גודל חיבור בKVA (3x800)	
34,583.00 ₪	סה"כ לתשלום	לא כולל מע"מ

התפלגות חיוב בש"ח לפי תע"ז

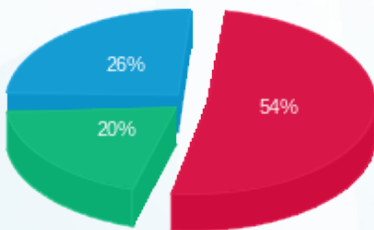

פסגה (18,520.39 ₪) 20%
 גבע (6,860.36 ₪) 26%
 שפל (8,915.54 ₪) 54%

הסטוריית צריכה בקוט"ש

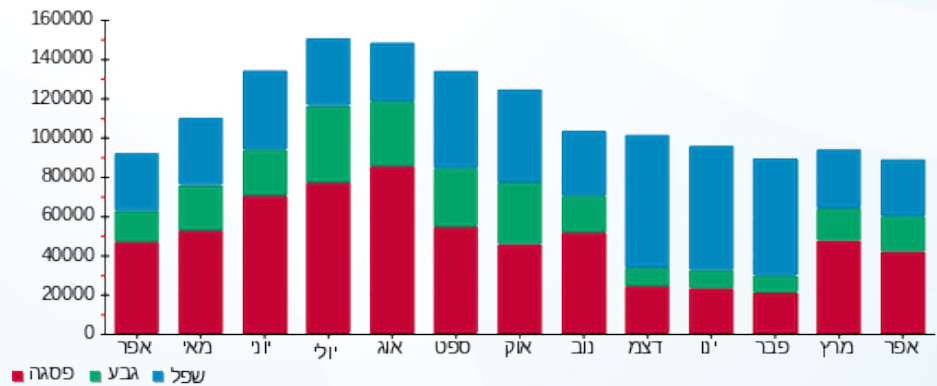

10/05/20

תאריך הפקדה:

שם דייר: מיקדן ניהול ואחזקה (הום סנטר - חניה)

30/04/20

תאריך קריאה נוכחית:

שם אתר: אשדוד סנטר

01/04/20

תאריך קריאה קודמת:

לקוח/ה נכבד/ה, אנו מתכבדים להגיש את חישוב צריכת החשמל לתקופה **01/04/20 - 30/04/20**:

מיקדן ניהול ואחזקה (הום סנטר - חניה) - 1 - 16092198(0x0)

סוג תעריף	סוג צריכה	קריאה קודמת	קריאה נוכחית	סה"כ צריכה בקוט"ש	מחיר לקוט"ש בא"ג	סה"כ לתשלום
פרטי חשבון עבור תאריכים:						
777	פסגה	01/04/20	30/04/20	321.98	45.44	146.31 ₪
778	גבע	20,173.00	20,725.20	552.20	37.65	207.90 ₪
779	שפל	15,982.99	16,321.60	338.61	31.07	105.21 ₪

סה"כ לדייר:

פסגה	גבע	שפל	סה"כ	שיא ביקוש
321.98	552.20	338.61	1,212.79	9.27
146.31 ₪	207.90 ₪	105.21 ₪	459.42 ₪	

סה"כ צריכה

סה"כ לתשלום

200.95 ₪	תשלום קבוע	
0.00 ₪	תשלום עבור גודל חיבור בKVA (0x0)	
660.37 ₪	סה"כ לתשלום	לא כולל מע"מ

התפלגות חיוב בש"ח לפי תעו"ז

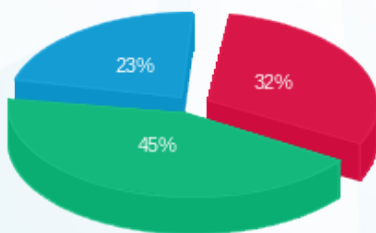

- פסגה (146.31 ₪)
- גבע (207.90 ₪)
- שפל (105.21 ₪)

הסטוריית צריכה בקוט"ש

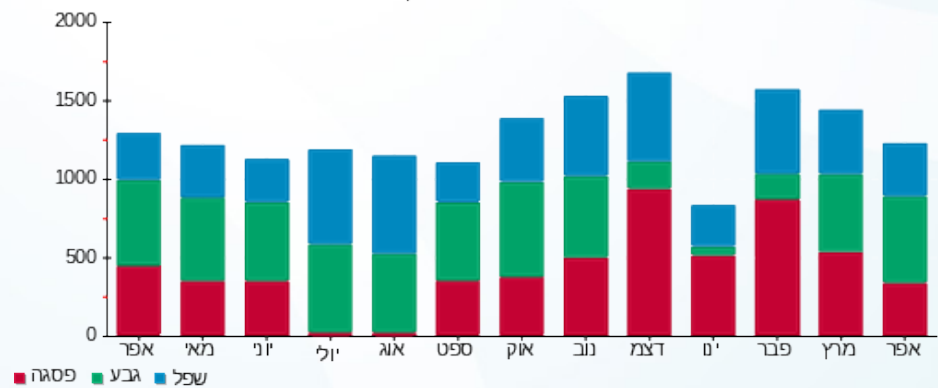



10/05/20

תאריך הפקדה:

שם דייר: מיקדן ניהול ואחזקה (לוח שירות הבית)

30/04/20

תאריך קריאה נוכחית:

שם אתר: אשדוד סנטר

01/04/20

תאריך קריאה קודמת:

לקוח/ה נכבד/ה, אנו מתכבדים להגיש את חישוב צריכת החשמל לתקופה 01/04/20 - 30/04/20:

מיקדן ניהול ואחזקה (לוח שירות הבית) - 1 - 16045529 (0x0)

סוג תעריף	סוג צריכה	קריאה קודמת	קריאה נוכחית	סה"כ צריכה בקוט"ש	מחיר לקוט"ש בא"ג	סה"כ לתשלום
פרטי חשבון עבור תאריכים:						
777	פסגה	01/04/20	30/04/20	341.14	45.44	155.02 ₪
778	גבע	18,862.99	19,243.60	380.61	37.65	143.30 ₪
779	שפל	50,870.95	51,532.50	661.55	31.07	205.54 ₪

סה"כ לדיר:

פסגה	גבע	שפל	סה"כ	שיא ביקוש
341.14	380.61	661.55	1,383.30	4.53
155.02 ₪	143.30 ₪	205.54 ₪	503.86 ₪	

סה"כ צריכה

סה"כ לתשלום

200.95 ₪	תשלום קבוע	
0.00 ₪	תשלום עבור גודל חיבור בKVA (0x0)	
704.81 ₪	סה"כ לתשלום	לא כולל מע"מ

התפלגות חיוב בש"ח לפי תע"ז

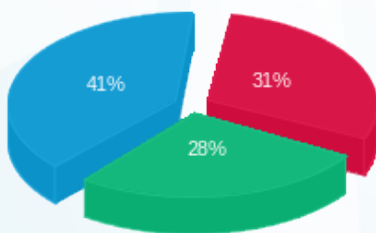

- פסגה (155.02 ₪)
- גבע (143.30 ₪)
- שפל (205.54 ₪)

הסטוריית צריכה בקוט"ש

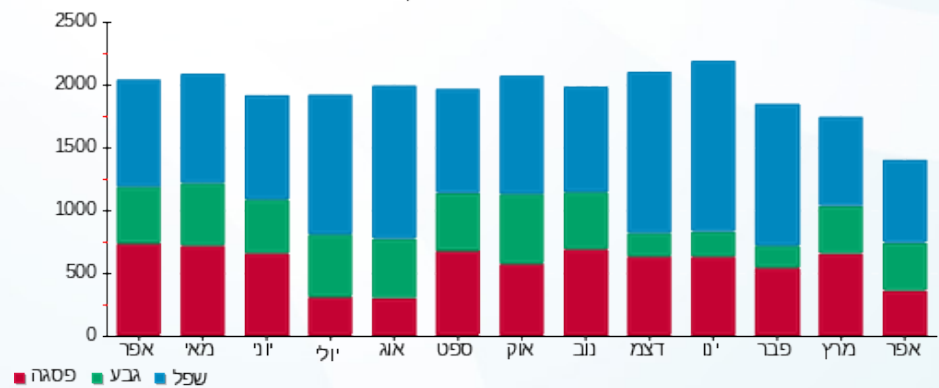

- פסגה
- גבע
- שפל





10/05/20

תאריך הפקה:

שם דייר: מיקדן ניהול ואחזקה (משרדי אחזקה - E2)
שם אתר: אשדוד סנטר

30/04/20

תאריך קריאה נוכחית:

01/04/20

תאריך קריאה קודמת:

לקוח/ה נכבד/ה, אנו מתכבדים להגיש את חישוב צריכת החשמל לתקופה 01/04/20 - 30/04/20:

מיקדן ניהול ואחזקה (משרדי אחזקה - 1 - 00011146 (0x0) - E2)

סוג תעריף	סוג צריכה	קריאה קודמת	קריאה נוכחית	סה"כ צריכה בקוט"ש	מחיר לקוט"ש בא"ג	סה"כ לתשלום
פרטי חשבון עבור תאריכים:						
777	פסגה	01/04/20	30/04/20	82.79	45.44	37.62 ₪
778	גבע	12,106.80	12,137.31	30.51	37.65	11.49 ₪
779	שפל	28,548.27	28,689.53	141.26	31.07	43.89 ₪

סה"כ לדייר:

פסגה	גבע	שפל	סה"כ	שיא ביקוש
82.79	30.51	141.26	254.56	1.70
37.62 ₪	11.49 ₪	43.89 ₪	93.00 ₪	

סה"כ צריכה

סה"כ לתשלום

200.95 ₪	תשלום קבוע
0.00 ₪	תשלום עבור גודל חיבור בKVA (0x0)
293.95 ₪	סה"כ לתשלום
לא כולל מע"מ	

התפלגות חיוב בש"ח לפי תע"ז

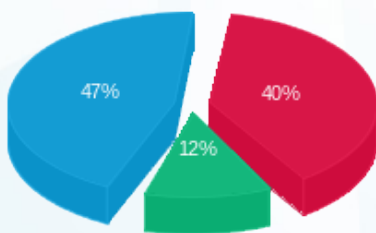

- פסגה (37.62 ₪) - 47%
- גבע (11.49 ₪) - 12%
- שפל (43.89 ₪) - 40%

הסטוריית צריכה בקוט"ש

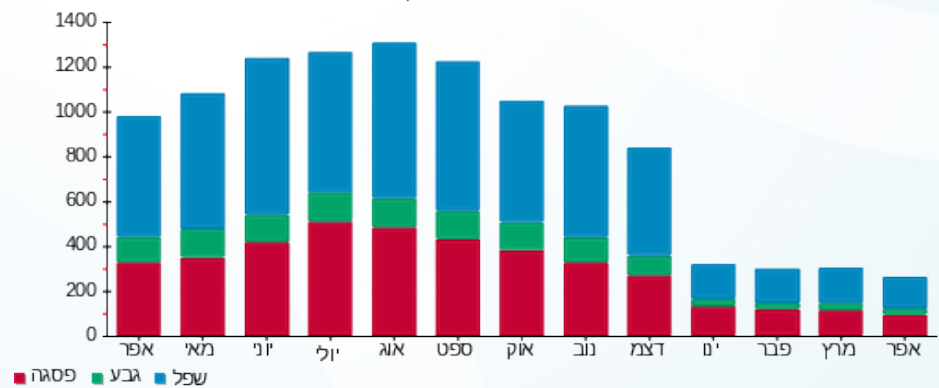

10/05/20 תאריך הפקה:
 30/04/20 תאריך קריאה נוכחית:
 01/04/20 תאריך קריאה קודמת:

שם דייר: מיקדן ניהול ואחזקה (ציבורי)
 שם אתר: אשדוד סנטר

לקוח/ה נכבד/ה, אנו מתכבדים להגיש את חישוב צריכת החשמל לתקופה 01/04/20 - 30/04/20:

מיקדן ניהול ואחזקה (ציבורי) - 4 - 00022666(0x0)

סוג תעריף	סוג צריכה	קריאה קודמת	קריאה נוכחית	סה"כ צריכה בקוט"ש	מחיר לקוט"ש בא"ג	סה"כ לתשלום
פרטי חשבון עבור תאריכים:						
777	פסגה	01/04/20	30/04/20	283.72	45.44	128.92 ₪
778	גבע	49,393.93	50,055.30	661.37	37.65	249.01 ₪
779	שפל	104,016.20	105,059.26	1,043.06	31.07	324.08 ₪

סה"כ לדייר:

פסגה	גבע	שפל	סה"כ	שיא ביקוש
283.72	661.37	1,043.06	1,988.15	12.00
128.92 ₪	249.01 ₪	324.08 ₪	702.01 ₪	

סה"כ צריכה
 סה"כ לתשלום

0.00 ₪	תשלום קבוע	
0.00 ₪	תשלום עבור גודל חיבור בKVA (0x0)	
702.01 ₪	סה"כ לתשלום	לא כולל מע"מ

התפלגות חיוב בש"ח לפי תע"ז

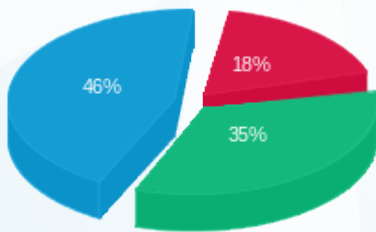

■ פסגה (128.92 ₪)
 ■ גבע (249.01 ₪)
 ■ שפל (324.08 ₪)

הסטוריית צריכה בקוט"ש

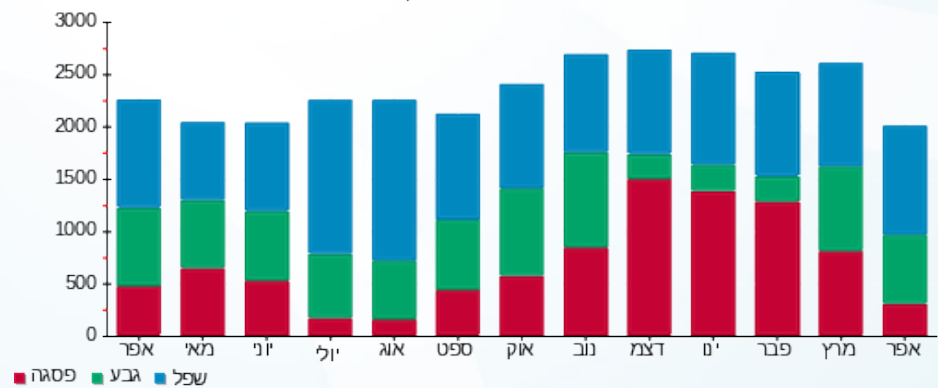

10/05/20 תאריך הפקדה:
 30/04/20 תאריך קריאה נוכחית:
 01/04/20 תאריך קריאה קודמת:

שם דייר: פוזה
 שם אתר: אשדוד סנטר

לקוח/ה נכבד/ה, אנו מתכבדים להגיש את חישוב צריכת החשמל לתקופה 01/04/20 - 30/04/20:

פוזה - 1 - 00006760 (3x400)

סוג תעריף	סוג צריכה	קריאה קודמת	קריאה נוכחית	סה"כ צריכה בקוט"ש	מחיר לקוט"ש בא"ג	סה"כ לתשלום
		01/04/20	30/04/20	פרטי חשבון עבור תאריכים:		
777	פסגה	1,845,797.97	1,846,970.47	1,172.50	45.44	₪ 532.79
778	גבע	1,246,748.98	1,247,089.11	340.12	37.65	₪ 128.06
779	שפל	663,992.87	664,278.98	286.11	31.07	₪ 88.89

סה"כ לדייר:

פסגה	גבע	שפל	סה"כ	שיא ביקוש
1,172.50	340.12	286.11	1,798.74	25.15
₪ 532.79	₪ 128.06	₪ 88.89	₪ 749.74	

סה"כ צריכה
 סה"כ לתשלום

200.95 ₪	תשלום קבוע	
42.87 ₪	תשלום עבור גודל חיבור בKVA (3x400)	
993.56 ₪	סה"כ לתשלום	לא כולל מע"מ

התפלגות חיוב בש"ח לפי תעו"ז

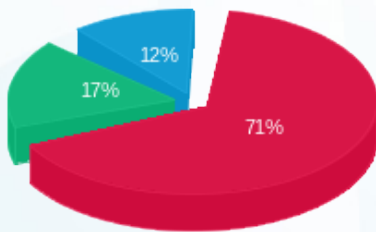

פסגה (532.79 ₪) 71%
 גבע (128.06 ₪) 17%
 שפל (88.89 ₪) 12%

הסטוריית צריכה בקוט"ש

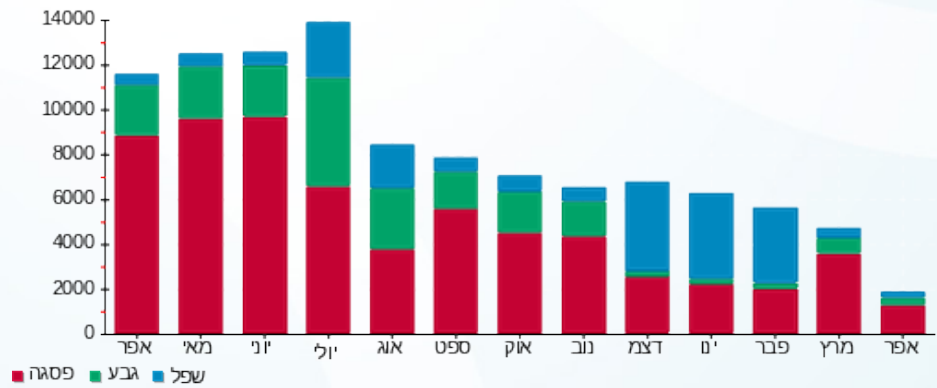



10/05/20

תאריך הפקדה:

שם דייר: פולגת גולף
שם אתר: אשדוד סנטר

30/04/20

תאריך קריאה נוכחית:

01/04/20

תאריך קריאה קודמת:

לקוח/ה נכבד/ה, אנו מתכבדים להגיש את חישוב צריכת החשמל לתקופה **01/04/20 - 30/04/20**:

פולגת גולף - 1 - 00006761 (3x100)

סוג תעריף	סוג צריכה	קריאה קודמת	קריאה נוכחית	סה"כ צריכה בקוט"ש	מחיר לקוט"ש בא"ג	סה"כ לתשלום
פרטי חשבון עבור תאריכים:						
777	פסגה	01/04/20	30/04/20	80.14	45.44	36.41 ₪
778	גבע	19,185.44	19,240.78	55.34	37.65	20.84 ₪
779	שפל	26,096.14	26,216.21	120.07	31.07	37.30 ₪

סה"כ לדייר:

פסגה	גבע	שפל	סה"כ	שיא ביקוש
80.14	55.34	120.07	255.54	0.43
36.41 ₪	20.84 ₪	37.30 ₪	94.55 ₪	

סה"כ צריכה
סה"כ לתשלום

200.95 ₪	תשלום קבוע	
10.72 ₪	תשלום עבור גודל חיבור בKVA (3x100)	
306.22 ₪	סה"כ לתשלום	לא כולל מע"מ

התפלגות חיוב בש"ח לפי תע"ז

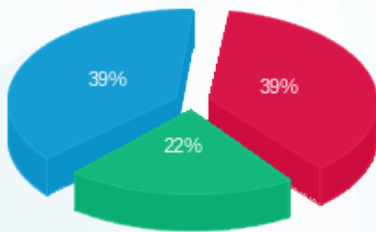

פסגה (36.41 ₪)
גבע (20.84 ₪)
שפל (37.30 ₪)

הסטוריית צריכה בקוט"ש

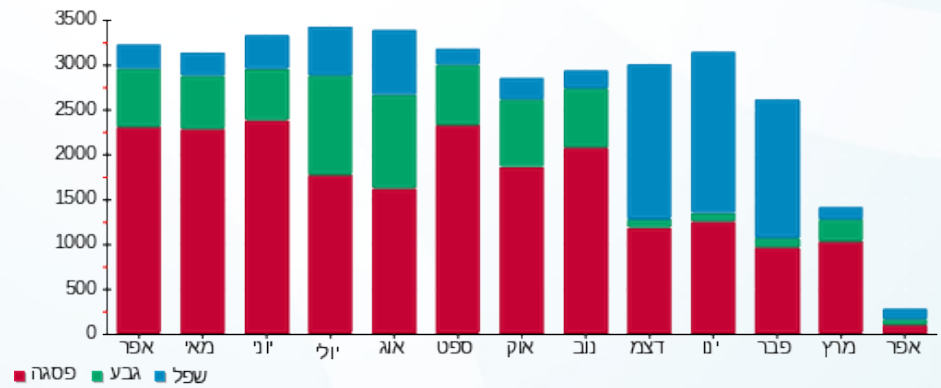



10/05/20

תאריך הפקדה:

שם דייר: פלאפון (חנות)

30/04/20

תאריך קריאה נוכחית:

שם אתר: אשדוד סנטר

01/04/20

תאריך קריאה קודמת:

לקוח/ה נכבד/ה, אנו מתכבדים להגיש את חישוב צריכת החשמל לתקופה 01/04/20 - 30/04/20:

פלאפון (חנות) - 6 - 00024595 (3x400)

סוג תעריף	סוג צריכה	קריאה קודמת	קריאה נוכחית	סה"כ צריכה בקוט"ש	מחיר לקוט"ש בא"ג	סה"כ לתשלום
			30/04/20	01/04/20	פרטי חשבון עבור תאריכים:	
777	פסגה	1,607,822.82	1,610,985.66	3,162.85	45.44	1,437.20 ₪
778	גבע	846,760.76	847,758.70	997.94	37.65	375.73 ₪
779	שפל	800,609.27	801,663.84	1,054.58	31.07	327.66 ₪

סה"כ לדייר:

פסגה	גבע	שפל	סה"כ	שיא ביקוש
3,162.85	997.94	1,054.58	5,215.37	32.25
1,437.20 ₪	375.73 ₪	327.66 ₪	2,140.58 ₪	

סה"כ צריכה

סה"כ לתשלום

200.95 ₪	תשלום קבוע	
42.87 ₪	תשלום עבור גודל חיבור בKVA (3x400)	
2,384.41 ₪	סה"כ לתשלום	לא כולל מע"מ

התפלגות חיוב בש"ח לפי תע"ז

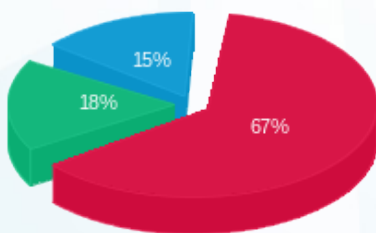

- פסגה (1,437.20 ₪)
- גבע (375.73 ₪)
- שפל (327.66 ₪)

הסטוריית צריכה בקוט"ש

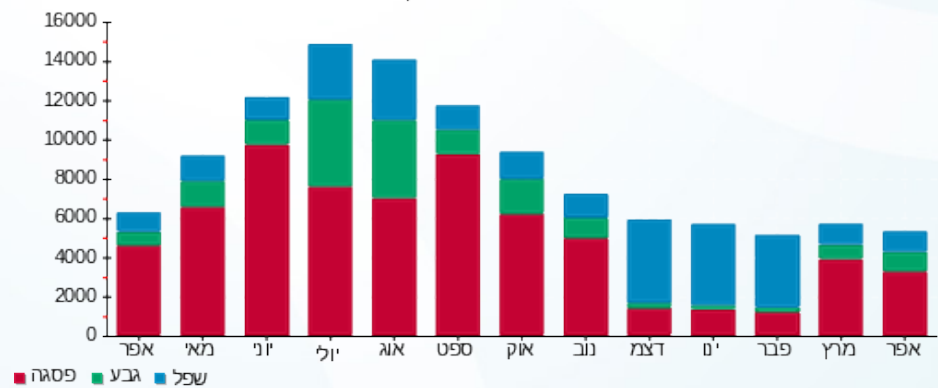

- פסגה
- גבע
- שפל





10/05/20

תאריך הפקה:

שם דייר: ריקושט חדש

30/04/20

תאריך קריאה נוכחית:

שם אתר: אשדוד סנטר

01/04/20

תאריך קריאה קודמת:

לקוח/ה נכבד/ה, אנו מתכבדים להגיש את חישוב צריכת החשמל לתקופה **01/04/20 - 30/04/20**:

ריקושט חדש - 2 - 16045529(3x63)

סוג תעריף	סוג צריכה	קריאה קודמת	קריאה נוכחית	סה"כ צריכה בקוט"ש	מחיר לקוט"ש בא"ג	סה"כ לתשלום
פרטי חשבון עבור תאריכים:						
777	פסגה	01/04/20	30/04/20	18.50	45.44	8.41 ₪
778	גבע	13,513.50	13,521.95	8.45	37.65	3.18 ₪
779	שפל	13,269.85	13,287.90	18.05	31.07	5.61 ₪

סה"כ לדייר:

פסגה	גבע	שפל	סה"כ	שיא ביקוש
18.50	8.45	18.05	45.01	0.31
8.41 ₪	3.18 ₪	5.61 ₪	17.20 ₪	

סה"כ צריכה

סה"כ לתשלום

200.95 ₪	תשלום קבוע	
6.75 ₪	תשלום עבור גודל חיבור בKVA (3x63)	
224.90 ₪	סה"כ לתשלום	לא כולל מע"מ

התפלגות חיוב בש"ח לפי תעו"ז

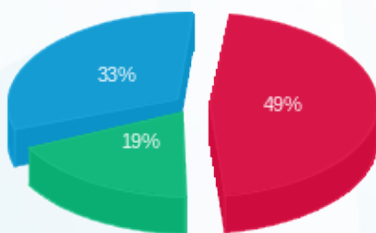

■ פסגה (8.41 ₪)
■ גבע (3.18 ₪)
■ שפל (5.61 ₪)

הסטוריית צריכה בקוט"ש

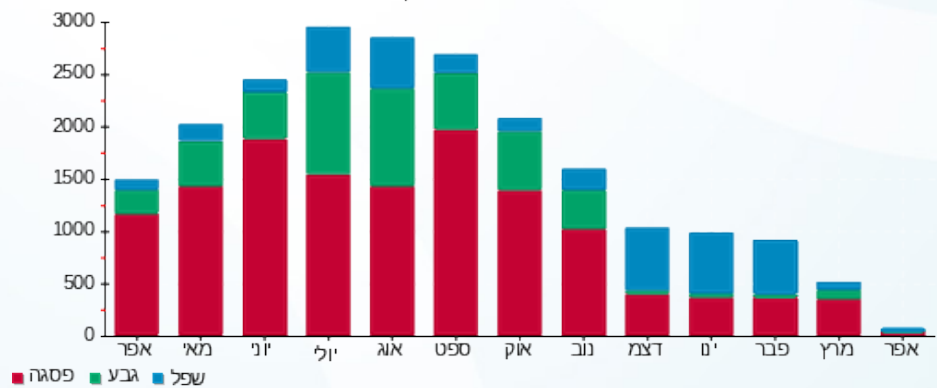

■ פסגה ■ גבע ■ שפל

