

11/05/20 תאריך הפקה:
 24/04/20 תאריך קריאה נוכחית:
 18/03/20 תאריך קריאה קודמת:

שם דייר: 302 עובדים ספיס בע"מ
 שם אתר: סוהו נתניה

לקוח/ה נכבד/ה, אנו מתכבדים להגיש את חישוב צריכת החשמל לתקופה 18/03/20 - 24/04/20:

משרד 302 - עובדים ספיס בע"מ - 2 - 16193807(3x40)

| סוג תעריף | סוג צריכה | קריאה קודמת | קריאה נוכחית | סה"כ צריכה בקוט"ש | מחיר לקוט"ש בא"ג | סה"כ לתשלום |
|--------------------------|-----------|-------------|--------------|-------------------|------------------|-------------|
| פרטי חשבון עבור תאריכים: | | | | | | |
| 777 | פסגה | 18/03/20 | 24/04/20 | 348.86 | 45.44 | 158.52 ₪ |
| 778 | גבע | 874.48 | 1,027.00 | 152.52 | 37.65 | 57.42 ₪ |
| 779 | שפל | 3,151.64 | 3,500.80 | 349.16 | 31.07 | 108.48 ₪ |

סה"כ לדייר:

| פסגה | גבע | שפל | סה"כ | שיא ביקוש |
|----------|---------|----------|----------|-----------|
| 348.86 | 152.52 | 349.16 | 850.54 | 2.81 |
| 158.52 ₪ | 57.42 ₪ | 108.48 ₪ | 324.43 ₪ | |

סה"כ צריכה
 סה"כ לתשלום

| | | |
|----------|------------------------------------|--------------|
| 200.95 ₪ | תשלום קבוע | |
| 5.43 ₪ | תשלום עבור גודל חיבור ב KVA (3x40) | |
| 530.81 ₪ | סה"כ לתשלום | לא כולל מע"מ |

התפלגות חיוב בש"ח לפי תעו"ז

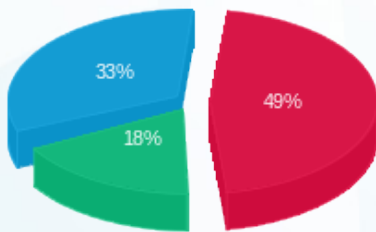

פסגה (158.52 ₪) 18%
 גבע (57.42 ₪) 33%
 שפל (108.48 ₪) 49%

הסטוריית צריכה בקוט"ש

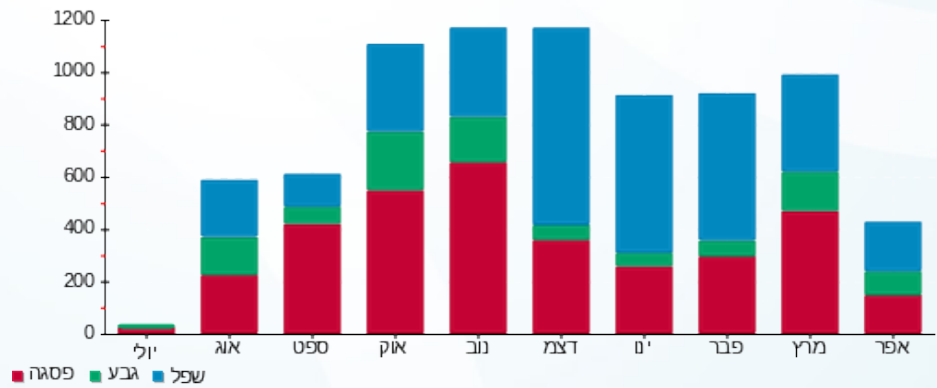

11/05/20

תאריך הפקה:

שם דייר: 304 מיהיי פיתוח בע"מ (אוליבר אביטובול)

24/04/20

תאריך קריאה נוכחית:

שם אתר: סוהו נתניה

18/03/20

תאריך קריאה קודמת:

לקוח/ה נכבד/ה, אנו מתכבדים להגיש את חישוב צריכת החשמל לתקופה 18/03/20 - 24/04/20:

משרד 304 - מיהיי פיתוח בע"מ (אוליבר אביטובול) - 3 - 16193807(3x40)

| סוג תעריף | סוג צריכה | קריאה קודמת | קריאה נוכחית | סה"כ צריכה בקוט"ש | מחיר לקוט"ש בא"ג | סה"כ לתשלום |
|-----------|-----------|-------------|--------------|-------------------|--------------------------|-------------|
| | | | 24/04/20 | 18/03/20 | פרטי חשבון עבור תאריכים: | |
| 777 | פסגה | 3,674.26 | 4,873.30 | 1,199.04 | 45.44 | 544.84 ₪ |
| 778 | גבע | 1,226.34 | 1,737.80 | 511.46 | 37.65 | 192.56 ₪ |
| 779 | שפל | 5,320.58 | 6,329.90 | 1,009.32 | 31.07 | 313.60 ₪ |

סה"כ לדיר:

| פסגה | גבע | שפל | סה"כ | שיא ביקוש |
|----------|----------|----------|------------|-----------|
| 1,199.04 | 511.46 | 1,009.32 | 2,719.82 | 131.11 |
| ₪ 544.84 | ₪ 192.56 | ₪ 313.60 | ₪ 1,051.00 | |

סה"כ צריכה

סה"כ לתשלום

| | | |
|------------|-----------------------------------|--------------|
| 200.95 ₪ | תשלום קבוע | |
| 5.43 ₪ | תשלום עבור גודל חיבור בKVA (3x40) | |
| 1,257.38 ₪ | סה"כ לתשלום | לא כולל מע"מ |

התפלגות חיוב בש"ח לפי תעו"ז

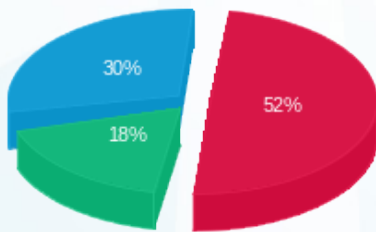

■ פסגה (₪ 544.84)
 ■ גבע (₪ 192.56)
 ■ שפל (₪ 313.60)

הסטוריית צריכה בקוט"ש

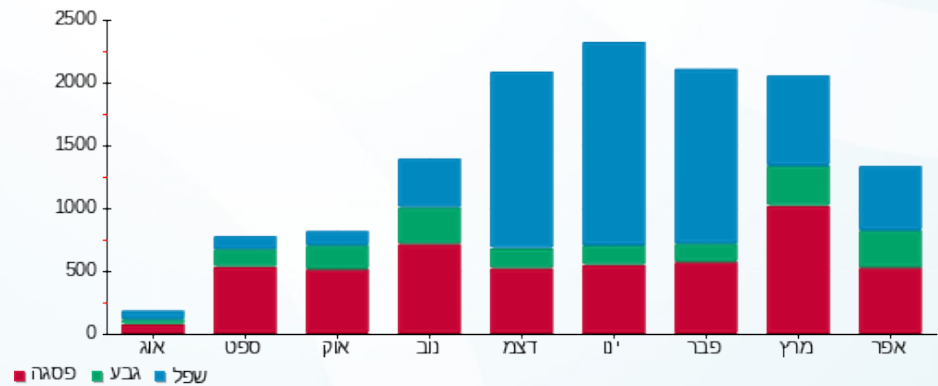



11/05/20 תאריך הפקה:
 24/04/20 תאריך קריאה נוכחית:
 18/03/20 תאריך קריאה קודמת:

שם דייר: 305 מ.מ שיא אחזקות
 שם אתר: סוהו נתניה

לקוח/ה נכבד/ה, אנו מתכבדים להגיש את חישוב צריכת החשמל לתקופה 18/03/20 - 24/04/20:

305 מ.מ שיא אחזקות - 1 - 16092248(3x40)

| סוג תעריף | סוג צריכה | קריאה קודמת | קריאה נוכחית | סה"כ צריכה בקוט"ש | מחיר לקוט"ש בא"ג | סה"כ לתשלום |
|--------------------------|-----------|-------------|--------------|-------------------|------------------|-------------|
| פרטי חשבון עבור תאריכים: | | | | | | |
| 777 | פסגה | 18/03/20 | 24/04/20 | 134.68 | 45.44 | 61.20 ₪ |
| 778 | גבע | 573.34 | 603.70 | 30.36 | 37.65 | 11.43 ₪ |
| 779 | שפל | 2,047.20 | 2,109.30 | 62.10 | 31.07 | 19.29 ₪ |

סה"כ לדיר:

| פסגה | גבע | שפל | סה"כ | שיא ביקוש |
|---------|---------|---------|---------|-----------|
| 134.68 | 30.36 | 62.10 | 227.14 | 1.93 |
| 61.20 ₪ | 11.43 ₪ | 19.29 ₪ | 91.92 ₪ | |

סה"כ צריכה
 סה"כ לתשלום

| | | |
|----------|--|---------------------|
| 200.95 ₪ | תשלום קבוע | |
| 5.43 ₪ | תשלום עבור גודל חיבור בKVA (3x40) | |
| 298.30 ₪ | סה"כ לתשלום | לא כולל מע"מ |

התפלגות חיוב בש"ח לפי תע"ז

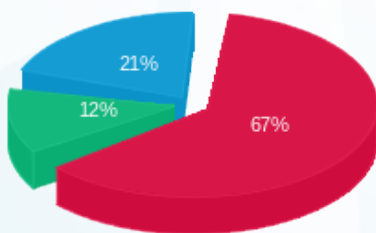

פסגה (61.20 ₪) ■
 גבע (11.43 ₪) ■
 שפל (19.29 ₪) ■

הסטוריית צריכה בקוט"ש

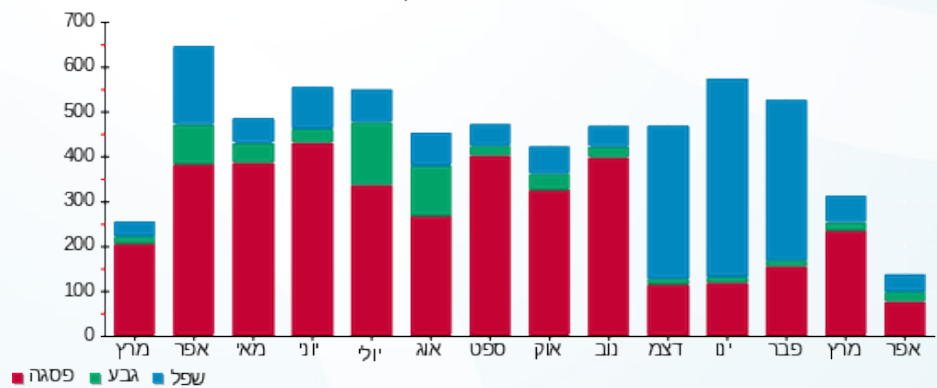

פסגה ■ גבע ■ שפל



11/05/20 תאריך הפקה:
 24/04/20 תאריך קריאה נוכחית:
 18/03/20 תאריך קריאה קודמת:

שם דייר: 306 סיון ניהול נכסים בע"מ
 שם אתר: סוהו נתניה

לקוח/ה נכבד/ה, אנו מתכבדים להגיש את חישוב צריכת החשמל לתקופה 18/03/20 - 24/04/20:

משרד 306 - סיון ניהול נכסים בע"מ - 2 - 16092248(3x40)

| סוג תעריף | סוג צריכה | קריאה קודמת | קריאה נוכחית | סה"כ צריכה בקוט"ש | מחיר לקוט"ש בא"ג | סה"כ לתשלום |
|--------------------------|-----------|-------------|--------------|-------------------|------------------|-------------|
| פרטי חשבון עבור תאריכים: | | | | | | |
| 777 | פסגה | 18/03/20 | 24/04/20 | 714.20 | 45.44 | 324.53 ₪ |
| 778 | גבע | 2,762.84 | 3,029.60 | 266.76 | 37.65 | 100.44 ₪ |
| 779 | שפל | 7,077.66 | 7,592.00 | 514.34 | 31.07 | 159.81 ₪ |

סה"כ לדייר:

| פסגה | גבע | שפל | סה"כ | שיא ביקוש |
|----------|----------|----------|----------|-----------|
| 714.20 | 266.76 | 514.34 | 1,495.30 | 4.17 |
| 324.53 ₪ | 100.44 ₪ | 159.81 ₪ | 584.77 ₪ | |

סה"כ צריכה
 סה"כ לתשלום

| | | |
|----------|-----------------------------------|--------------|
| 200.95 ₪ | תשלום קבוע | |
| 5.43 ₪ | תשלום עבור גודל חיבור בKVA (3x40) | |
| 791.15 ₪ | סה"כ לתשלום | לא כולל מע"מ |

התפלגות חיוב בש"ח לפי תעו"ז

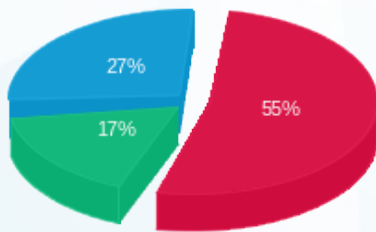

■ פסגה (324.53 ₪)
 ■ גבע (100.44 ₪)
 ■ שפל (159.81 ₪)

הסטוריית צריכה בקוט"ש

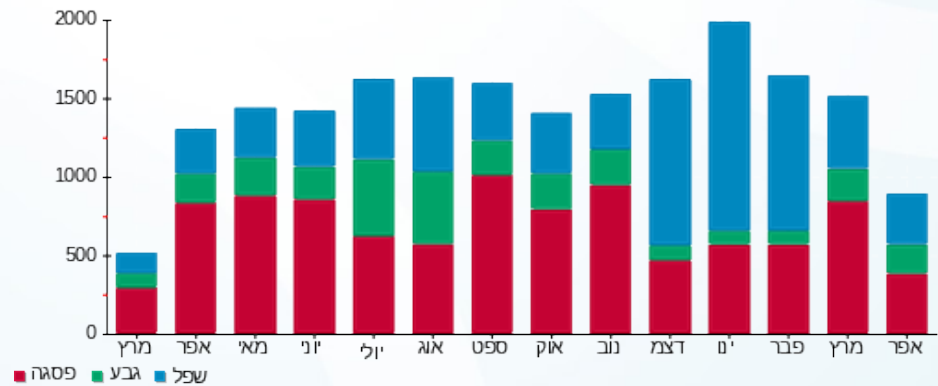

11/05/20 תאריך הפקדה:
 24/04/20 תאריך קריאה נוכחית:
 18/03/20 תאריך קריאה קודמת:

שם דייר: 307 גוברין ראובן
 שם אתר: סוהו נתניה

לקוח/ה נכבד/ה, אנו מתכבדים להגיש את חישוב צריכת החשמל לתקופה 18/03/20 - 24/04/20:

משרד 307 - גוברין ראובן - 3 - 16092248(3x40)

| סוג תעריף | סוג צריכה | קריאה קודמת | קריאה נוכחית | סה"כ צריכה בקוט"ש | מחיר לקוט"ש בא"ג | סה"כ לתשלום |
|--------------------------|-----------|-------------|--------------|-------------------|------------------|-------------|
| פרטי חשבון עבור תאריכים: | | | | | | |
| 777 | פסגה | 18/03/20 | 24/04/20 | 74.82 | 45.44 | 34.00 ₪ |
| 778 | גבע | 170.30 | 174.60 | 4.30 | 37.65 | 1.62 ₪ |
| 779 | שפל | 472.96 | 482.30 | 9.34 | 31.07 | 2.90 ₪ |

סה"כ לדיר:

| פסגה | גבע | שפל | סה"כ | שיא ביקוש |
|---------|--------|--------|---------|-----------|
| 74.82 | 4.30 | 9.34 | 88.46 | 1.27 |
| 34.00 ₪ | 1.62 ₪ | 2.90 ₪ | 38.52 ₪ | |

סה"כ צריכה
 סה"כ לתשלום

| | | |
|----------|--|---------------------|
| 200.95 ₪ | תשלום קבוע | |
| 5.43 ₪ | תשלום עבור גודל חיבור בKVA (3x40) | |
| 244.90 ₪ | סה"כ לתשלום | לא כולל מע"מ |

התפלגות חיוב בש"ח לפי תע"ז

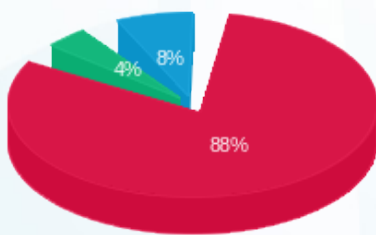

■ פסגה (₪ 34.00)
 ■ גבע (₪ 1.62)
 ■ שפל (₪ 2.90)

הסטוריית צריכה בקוט"ש

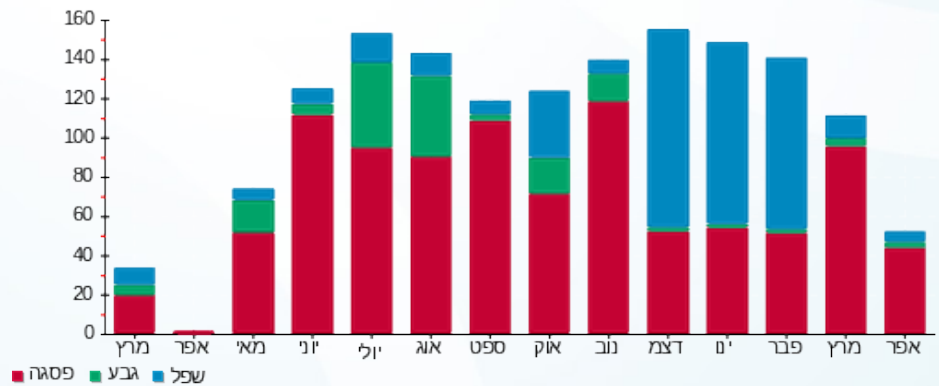



11/05/20 תאריך הפקה:
 24/04/20 תאריך קריאה נוכחית:
 18/03/20 תאריך קריאה קודמת:

שם דייר: 308 א מילון פרוספר
 שם אתר: סוהו נתניה

לקוח/ה נכבד/ה, אנו מתכבדים להגיש את חישוב צריכת החשמל לתקופה 18/03/20 - 24/04/20:

308 א מילון פרוספר - 3 - 16193803(3x40)

| סוג תעריף | סוג צריכה | קריאה קודמת | קריאה נוכחית | סה"כ צריכה בקוט"ש | מחיר לקוט"ש בא"ג | סה"כ לתשלום |
|--------------------------|-----------|-------------|--------------|-------------------|------------------|-------------|
| פרטי חשבון עבור תאריכים: | | | | | | |
| 777 | פסגה | 18/03/20 | 24/04/20 | 0.00 | 45.44 | 0.00 ₪ |
| 778 | גבע | 0.00 | 0.00 | 0.00 | 37.65 | 0.00 ₪ |
| 779 | שפל | 0.00 | 0.00 | 0.00 | 31.07 | 0.00 ₪ |

סה"כ לדייר:

| פסגה | גבע | שפל | סה"כ | שיא ביקוש |
|--------|--------|--------|--------|-----------|
| 0.00 | 0.00 | 0.00 | 0.00 | |
| 0.00 ₪ | 0.00 ₪ | 0.00 ₪ | 0.00 ₪ | |

סה"כ צריכה
 סה"כ לתשלום

| | | |
|----------|------------------------------------|--------------|
| 200.95 ₪ | תשלום קבוע | |
| 5.43 ₪ | תשלום עבור גודל חיבור ב-KVA (3x40) | |
| 206.38 ₪ | סה"כ לתשלום | לא כולל מע"מ |





11/05/20

תאריך הפקה:

שם דייר: 308 ב מילון פרוספר

24/04/20

תאריך קריאה נוכחית:

שם אתר: סוהו נתניה

18/03/20

תאריך קריאה קודמת:

לקוח/ה נכבד/ה, אנו מתכבדים להגיש את חישוב צריכת החשמל לתקופה 18/03/20 - 24/04/20:

308 ב מילון פרוספר - 4 - 16193803(3x40)

| סה"כ לתשלום | מחיר לקוט"ש בא"ג | סה"כ צריכה בקוט"ש | קריאה נוכחית | קריאה קודמת | סוג צריכה | סוג תעריף |
|-------------|------------------|-------------------|--------------|-------------|-----------|--------------------------|
| | | | 24/04/20 | 18/03/20 | | פרטי חשבון עבור תאריכים: |
| 11.12 ₪ | 45.44 | 24.48 | 41.60 | 17.12 | פסגה | 777 |
| 0.41 ₪ | 37.65 | 1.10 | 1.10 | 0.00 | גבע | 778 |
| 1.03 ₪ | 31.07 | 3.30 | 36.10 | 32.80 | שפל | 779 |

סה"כ לדייר:

| שיא ביקוש | סה"כ | שפל | גבע | פסגה |
|-----------|---------|--------|--------|---------|
| 3.04 | 28.88 | 3.30 | 1.10 | 24.48 |
| | 12.56 ₪ | 1.03 ₪ | 0.41 ₪ | 11.12 ₪ |

סה"כ צריכה

סה"כ לתשלום

| | | |
|----------|--|---------------------|
| 200.95 ₪ | תשלום קבוע | |
| 5.43 ₪ | תשלום עבור גודל חיבור בKVA (3x40) | |
| 218.94 ₪ | סה"כ לתשלום | לא כולל מע"מ |

התפלגות חיוב בש"ח לפי תעו"ז

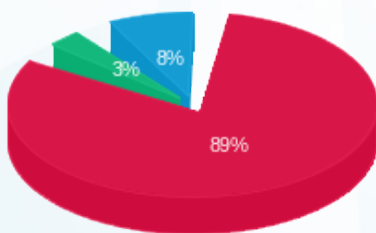

■ פסגה (11.12 ₪)
■ גבע (0.41 ₪)
■ שפל (1.03 ₪)

הסטוריית צריכה בקוט"ש

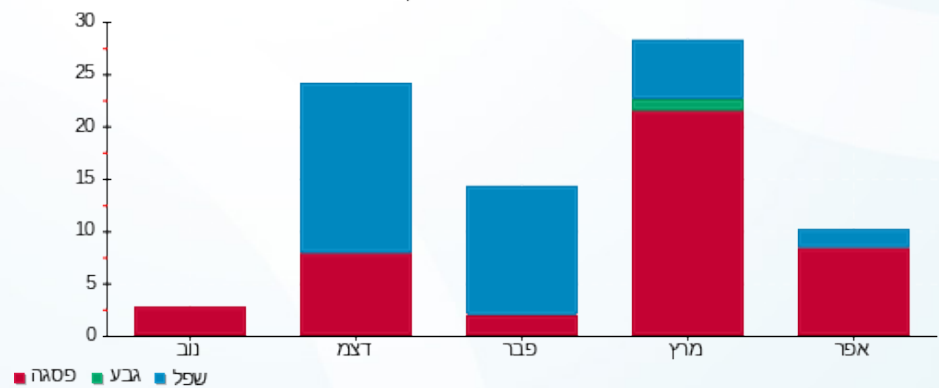

11/05/20 תאריך הפקדה:
 24/04/20 תאריך קריאה נוכחית:
 18/03/20 תאריך קריאה קודמת:

שם דייר: 308 ג אברהם פיטוסי
 שם אתר: סוהו נתניה

לקוח/ה נכבד/ה, אנו מתכבדים להגיש את חישוב צריכת החשמל לתקופה 18/03/20 - 24/04/20:

308 ג אברהם פיטוסי - 1 - 16193805(3x40)

| סוג תעריף | סוג צריכה | קריאה קודמת | קריאה נוכחית | סה"כ צריכה בקוט"ש | מחיר לקוט"ש בא"ג | סה"כ לתשלום |
|--------------------------|-----------|-------------|--------------|-------------------|------------------|-------------|
| פרטי חשבון עבור תאריכים: | | | | | | |
| 777 | פסגה | 18/03/20 | 24/04/20 | 0.00 | 45.44 | 0.00 ₪ |
| 778 | גבע | 0.00 | 0.00 | 0.00 | 37.65 | 0.00 ₪ |
| 779 | שפל | 0.00 | 0.00 | 0.00 | 31.07 | 0.00 ₪ |

סה"כ לדייר:

| פסגה | גבע | שפל | סה"כ | שיא ביקוש |
|--------|--------|--------|--------|-----------|
| 0.00 | 0.00 | 0.00 | 0.00 | |
| 0.00 ₪ | 0.00 ₪ | 0.00 ₪ | 0.00 ₪ | |

סה"כ צריכה
 סה"כ לתשלום

| | | |
|----------|------------------------------------|--------------|
| 200.95 ₪ | תשלום קבוע | |
| 5.43 ₪ | תשלום עבור גודל חיבור ב-KVA (3x40) | |
| 206.38 ₪ | סה"כ לתשלום | לא כולל מע"מ |



11/05/20

תאריך הפקדה:

שם דייר: 309 קבוצת איציק תשובה

24/04/20

תאריך קריאה נוכחית:

שם אתר: סוהו נתניה

18/03/20

תאריך קריאה קודמת:

לקוח/ה נכבד/ה, אנו מתכבדים להגיש את חישוב צריכת החשמל לתקופה 18/03/20 - 24/04/20:

קבוצת איציק תשובה - 2 - 16193805(3x80)

| סוג תעריף | סוג צריכה | קריאה קודמת | קריאה נוכחית | סה"כ צריכה בקוט"ש | מחיר לקוט"ש בא"ג | סה"כ לתשלום |
|--------------------------|-----------|-------------|--------------|-------------------|------------------|-------------|
| פרטי חשבון עבור תאריכים: | | | | | | |
| | | 18/03/20 | 24/04/20 | | | |
| 777 | פסגה | 37,223.64 | 39,506.40 | 2,282.76 | 45.44 | 1,037.29 ₪ |
| 778 | גבע | 8,260.80 | 8,582.70 | 321.90 | 37.65 | 121.20 ₪ |
| 779 | שפל | 20,929.40 | 21,644.30 | 714.90 | 31.07 | 222.12 ₪ |

סה"כ לדיר:

| פסגה | גבע | שפל | סה"כ | שיא ביקוש |
|------------|----------|----------|------------|-----------|
| 2,282.76 | 321.90 | 714.90 | 3,319.56 | 74.01 |
| 1,037.29 ₪ | 121.20 ₪ | 222.12 ₪ | 1,380.60 ₪ | |

סה"כ צריכה

סה"כ לתשלום

| | | |
|------------|-----------------------------------|--------------|
| 200.95 ₪ | תשלום קבוע | |
| 10.86 ₪ | תשלום עבור גודל חיבור בKVA (3x80) | |
| 1,592.41 ₪ | סה"כ לתשלום | לא כולל מע"מ |

התפלגות חיוב בש"ח לפי תע"ז

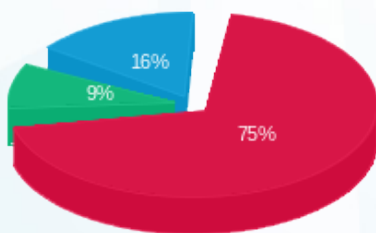

- פסגה (1,037.29 ₪)
- גבע (121.20 ₪)
- שפל (222.12 ₪)

הסטוריית צריכה בקוט"ש

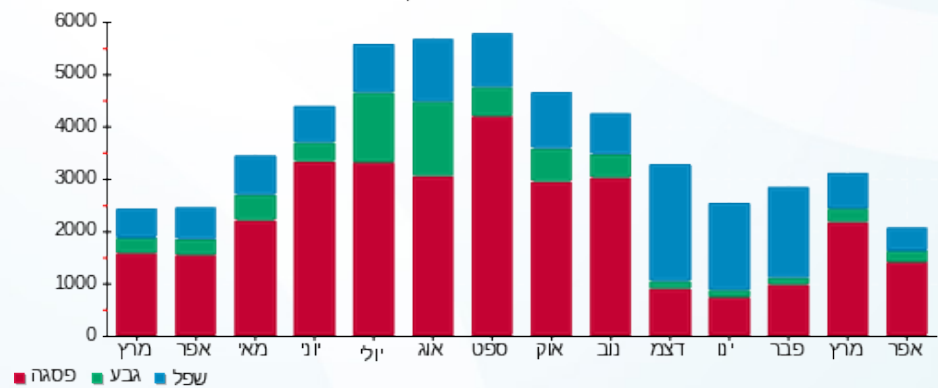



11/05/20 תאריך הפקה:
 24/04/20 תאריך קריאה נוכחית:
 18/03/20 תאריך קריאה קודמת:

שם דייר: 310 אילון את אילון חברת עורכי דין
 שם אתר: סוהו נתניה

לקוח/ה נכבד/ה, אנו מתכבדים להגיש את חישוב צריכת החשמל לתקופה 18/03/20 - 24/04/20:

משרד 310 - אילון את אילון חברת עורכי דין - 2 - 16193802(3x40)

| סוג תעריף | סוג צריכה | קריאה קודמת | קריאה נוכחית | סה"כ צריכה בקוט"ש | מחיר לקוט"ש בא"ג | סה"כ לתשלום |
|--------------------------|-----------|-------------|--------------|-------------------|------------------|-------------|
| פרטי חשבון עבור תאריכים: | | | | | | |
| 777 | פסגה | 18/03/20 | 24/04/20 | 269.88 | 45.44 | 122.63 ₪ |
| 778 | גבע | 660.56 | 717.20 | 56.64 | 37.65 | 21.32 ₪ |
| 779 | שפל | 1,961.24 | 2,085.10 | 123.86 | 31.07 | 38.48 ₪ |

סה"כ לדייר:

| פסגה | גבע | שפל | סה"כ | שיא ביקוש |
|----------|---------|---------|----------|-----------|
| 269.88 | 56.64 | 123.86 | 450.38 | 2.16 |
| 122.63 ₪ | 21.32 ₪ | 38.48 ₪ | 182.44 ₪ | |

סה"כ צריכה

סה"כ לתשלום

| | | |
|----------|--|---------------------|
| 200.95 ₪ | תשלום קבוע | |
| 5.43 ₪ | תשלום עבור גודל חיבור בKVA (3x40) | |
| 388.82 ₪ | סה"כ לתשלום | לא כולל מע"מ |

התפלגות חיוב בש"ח לפי תעו"ז

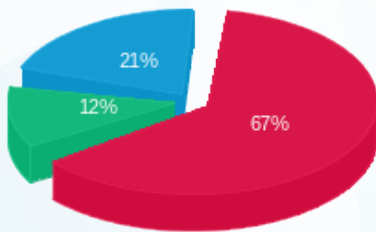

■ פסגה (122.63 ₪)
 ■ גבע (21.32 ₪)
 ■ שפל (38.48 ₪)

הסטוריית צריכה בקוט"ש

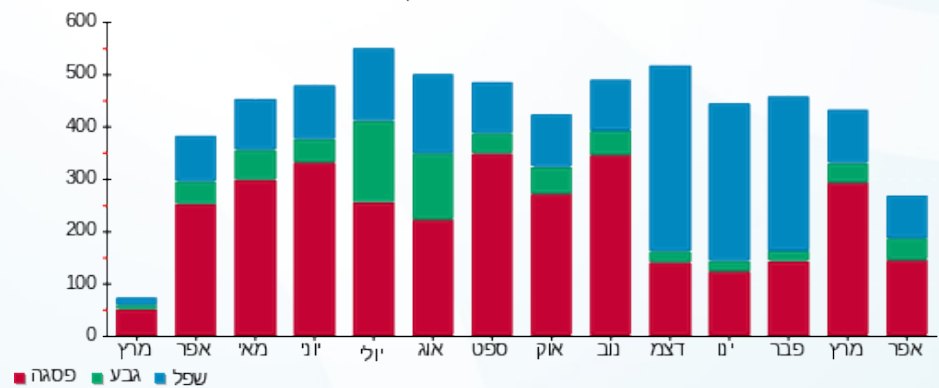



11/05/20

תאריך הפקה:

שם דייר: 311 דואני יצחק בע"מ

24/04/20

תאריך קריאה נוכחית:

שם אתר: סוהו נתניה

18/03/20

תאריך קריאה קודמת:

לקוח/ה נכבד/ה, אנו מתכבדים להגיש את חישוב צריכת החשמל לתקופה 18/03/20 - 24/04/20:

משרד 311 - דואני יצחק בע"מ - 3 - 16193802(3x40)

| סוג תעריף | סוג צריכה | קריאה קודמת | קריאה נוכחית | סה"כ צריכה בקוט"ש | מחיר לקוט"ש בא"ג | סה"כ לתשלום |
|--------------------------|-----------|-------------|--------------|-------------------|------------------|-------------|
| פרטי חשבון עבור תאריכים: | | | | | | |
| 777 | פסגה | 18/03/20 | 24/04/20 | 265.04 | 45.44 | 120.43 ₪ |
| 778 | גבע | 479.00 | 569.80 | 90.80 | 37.65 | 34.19 ₪ |
| 779 | שפל | 1,715.56 | 1,910.60 | 195.04 | 31.07 | 60.60 ₪ |

סה"כ לדייר:

| פסגה | גבע | שפל | סה"כ | שיא ביקוש |
|----------|---------|---------|----------|-----------|
| 265.04 | 90.80 | 195.04 | 550.88 | 5.04 |
| 120.43 ₪ | 34.19 ₪ | 60.60 ₪ | 215.22 ₪ | |

סה"כ צריכה

סה"כ לתשלום

| | | |
|----------|--|---------------------|
| 200.95 ₪ | תשלום קבוע | |
| 5.43 ₪ | תשלום עבור גודל חיבור בKVA (3x40) | |
| 421.60 ₪ | סה"כ לתשלום | לא כולל מע"מ |

התפלגות חיוב בש"ח לפי תעו"ז

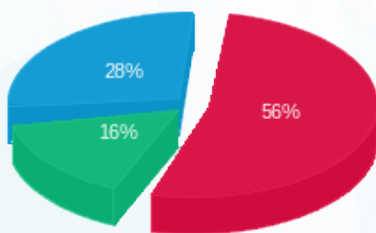

- פסגה (120.43 ₪) - 56%
- גבע (34.19 ₪) - 16%
- שפל (60.60 ₪) - 28%

הסטוריית צריכה בקוט"ש

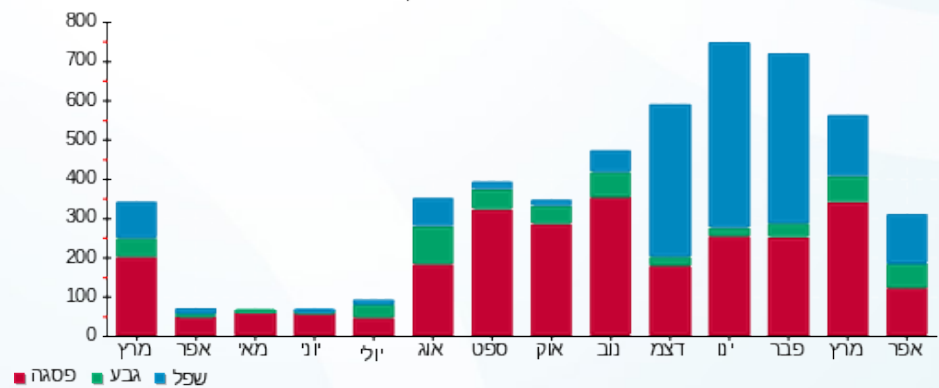



11/05/20 תאריך הפקה:
 24/04/20 תאריך קריאה נוכחית:
 18/03/20 תאריך קריאה קודמת:

שם דייר: 314 סרג'יקל תיאטר בע"מ
 שם אתר: סוהו נתניה

לקוח/ה נכבד/ה, אנו מתכבדים להגיש את חישוב צריכת החשמל לתקופה 18/03/20 - 24/04/20:

314 - סרג'יקל תיאטר בע"מ - 1 - 16193803(3x40)

| סוג תעריף | סוג צריכה | קריאה קודמת | קריאה נוכחית | סה"כ צריכה בקוט"ש | מחיר לקוט"ש בא"ג | סה"כ לתשלום |
|--------------------------|-----------|-------------|--------------|-------------------|------------------|-------------|
| פרטי חשבון עבור תאריכים: | | | | | | |
| 777 | פסגה | 18/03/20 | 24/04/20 | 288.10 | 45.44 | 130.91 ₪ |
| 778 | גבע | 275.98 | 359.90 | 83.92 | 37.65 | 31.60 ₪ |
| 779 | שפל | 1,092.38 | 1,265.90 | 173.52 | 31.07 | 53.91 ₪ |

סה"כ לדייר:

| פסגה | גבע | שפל | סה"כ | שיא ביקוש |
|----------|---------|---------|----------|-----------|
| 288.10 | 83.92 | 173.52 | 545.54 | 5.00 |
| 130.91 ₪ | 31.60 ₪ | 53.91 ₪ | 216.42 ₪ | |

סה"כ צריכה
 סה"כ לתשלום

| | | |
|----------|--|---------------------|
| 200.95 ₪ | תשלום קבוע | |
| 5.43 ₪ | תשלום עבור גודל חיבור בKVA (3x40) | |
| 422.80 ₪ | סה"כ לתשלום | לא כולל מע"מ |

התפלגות חיוב בש"ח לפי תעו"ז

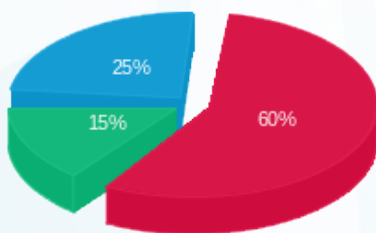

פסגה (130.91 ₪) ■
 גבע (31.60 ₪) ■
 שפל (53.91 ₪) ■

הסטוריית צריכה בקוט"ש

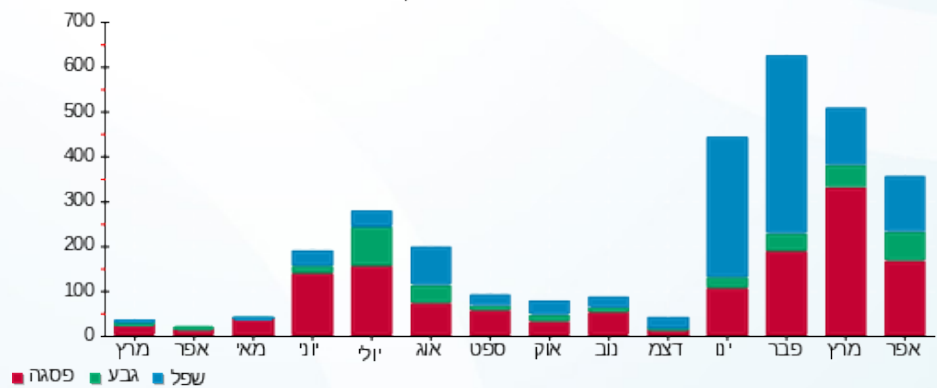

11/05/20 תאריך הפקה:
 24/04/20 תאריך קריאה נוכחית:
 18/03/20 תאריך קריאה קודמת:

שם דייר: 401 דקל שרותי מידע בע"מ
 שם אתר: סוהו נתניה

לקוח/ה נכבד/ה, אנו מתכבדים להגיש את חישוב צריכת החשמל לתקופה 18/03/20 - 24/04/20:

משרד 401 - דקל שרותי מידע - 1 - 16225068(3x40)

| סוג תעריף | סוג צריכה | קריאה קודמת | קריאה נוכחית | סה"כ צריכה בקוט"ש | מחיר לקוט"ש בא"ג | סה"כ לתשלום |
|--------------------------|-----------|-------------|--------------|-------------------|------------------|-------------|
| פרטי חשבון עבור תאריכים: | | | | | | |
| 777 | פסגה | 18/03/20 | 24/04/20 | 196.48 | 45.44 | 89.28 ₪ |
| 778 | גבע | 1,884.02 | 662.80 | 83.22 | 37.65 | 31.33 ₪ |
| 779 | שפל | 1,862.28 | 2,044.50 | 182.22 | 31.07 | 56.62 ₪ |

סה"כ לדיר:

| פסגה | גבע | שפל | סה"כ | שיא ביקוש |
|---------|---------|---------|----------|-----------|
| 196.48 | 83.22 | 182.22 | 461.92 | 1.57 |
| ₪ 89.28 | ₪ 31.33 | ₪ 56.62 | ₪ 177.23 | |

סה"כ צריכה
 סה"כ לתשלום

| | | |
|----------|--|---------------------|
| 200.95 ₪ | תשלום קבוע | |
| 5.43 ₪ | תשלום עבור גודל חיבור בKVA (3x40) | |
| 383.61 ₪ | סה"כ לתשלום | לא כולל מע"מ |

התפלגות חיוב בש"ח לפי תע"ז

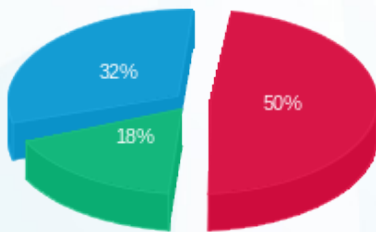

■ פסגה (₪ 89.28)
 ■ גבע (₪ 31.33)
 ■ שפל (₪ 56.62)

הסטוריית צריכה בקוט"ש

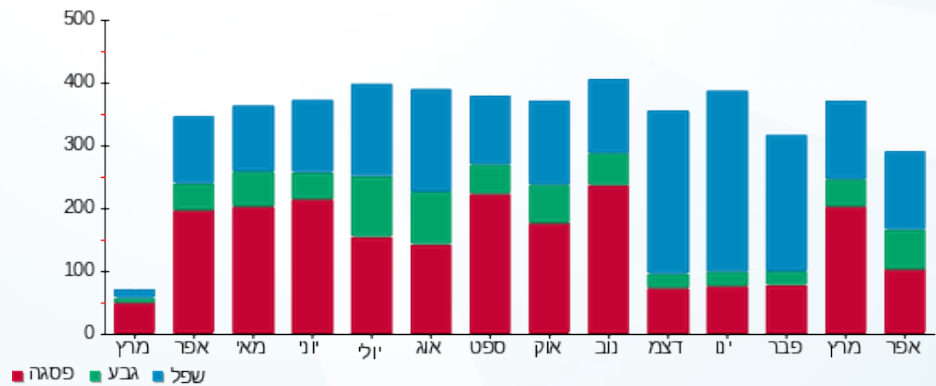



11/05/20

תאריך הפקה:

שם דייר: 403 מרדכי חלפון גלפז

24/04/20

תאריך קריאה נוכחית:

שם אתר: סוהו נתניה

18/03/20

תאריך קריאה קודמת:

לקוח/ה נכבד/ה, אנו מתכבדים להגיש את חישוב צריכת החשמל לתקופה 18/03/20 - 24/04/20:

403 מרדכי חלפון גלפז - 3 - 16225068 (3x40)

| סוג תעריף | סוג צריכה | קריאה קודמת | קריאה נוכחית | סה"כ צריכה בקוט"ש | מחיר לקוט"ש בא"ג | סה"כ לתשלום |
|--------------------------|-----------|-------------|--------------|-------------------|------------------|-------------|
| פרטי חשבון עבור תאריכים: | | | | | | |
| 777 | פסגה | 18/03/20 | 24/04/20 | 6,621.70 | 45.44 | 282.85 ₪ |
| 778 | גבע | 1,908.40 | 2,163.70 | 255.30 | 37.65 | 96.12 ₪ |
| 779 | שפל | 5,666.34 | 6,190.90 | 524.56 | 31.07 | 162.98 ₪ |

סה"כ לדיר:

| פסגה | גבע | שפל | סה"כ | שיא ביקוש |
|----------|---------|----------|----------|-----------|
| 622.46 | 255.30 | 524.56 | 1,402.32 | 5.06 |
| 282.85 ₪ | 96.12 ₪ | 162.98 ₪ | 541.95 ₪ | |

סה"כ צריכה

סה"כ לתשלום

| | | |
|----------|-----------------------------------|--------------|
| 200.95 ₪ | תשלום קבוע | |
| 5.43 ₪ | תשלום עבור גודל חיבור בKVA (3x40) | |
| 748.33 ₪ | סה"כ לתשלום | לא כולל מע"מ |

התפלגות חיוב בש"ח לפי תע"ז

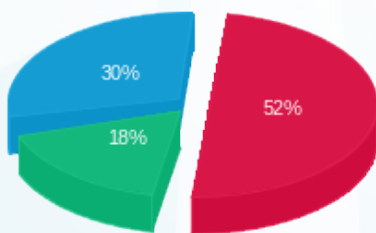

■ פסגה (282.85 ₪)
■ גבע (96.12 ₪)
■ שפל (162.98 ₪)

הסטוריית צריכה בקוט"ש

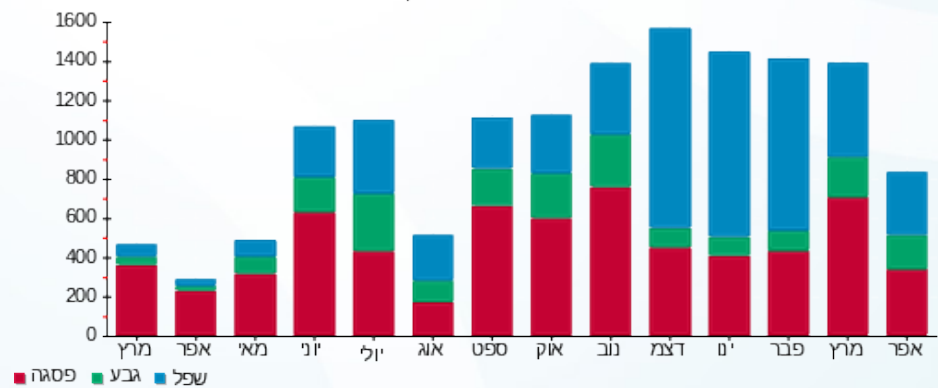



11/05/20 תאריך הפקדה:
 24/04/20 תאריך קריאה נוכחית:
 18/03/20 תאריך קריאה קודמת:

שם דייר: 404 וואב אופיס בע"מ
 שם אתר: סוהו נתניה

לקוח/ה נכבד/ה, אנו מתכבדים להגיש את חישוב צריכת החשמל לתקופה 18/03/20 - 24/04/20:

משרד 404 - וואב אופיס בע"מ - 4 - 16225068(3x40)

| סוג תעריף | סוג צריכה | קריאה קודמת | קריאה נוכחית | סה"כ צריכה בקוט"ש | מחיר לקוט"ש בא"ג | סה"כ לתשלום |
|--------------------------|-----------|-------------|--------------|-------------------|------------------|-------------|
| פרטי חשבון עבור תאריכים: | | | | | | |
| 777 | פסגה | 18/03/20 | 24/04/20 | 98.78 | 45.44 | 44.89 ₪ |
| 778 | גבע | 845.50 | 881.00 | 35.50 | 37.65 | 13.37 ₪ |
| 779 | שפל | 2,194.14 | 2,268.90 | 74.76 | 31.07 | 23.23 ₪ |

סה"כ לדייר:

| פסגה | גבע | שפל | סה"כ | שיא ביקוש |
|---------|---------|---------|---------|-----------|
| 98.78 | 35.50 | 74.76 | 209.04 | 1.58 |
| ₪ 44.89 | ₪ 13.37 | ₪ 23.23 | ₪ 81.48 | |

סה"כ צריכה
 סה"כ לתשלום

| | | |
|----------|--|---------------------|
| 200.95 ₪ | תשלום קבוע | |
| 5.43 ₪ | תשלום עבור גודל חיבור בKVA (3x40) | |
| 287.86 ₪ | סה"כ לתשלום | לא כולל מע"מ |

התפלגות חיוב בש"ח לפי תעו"ז

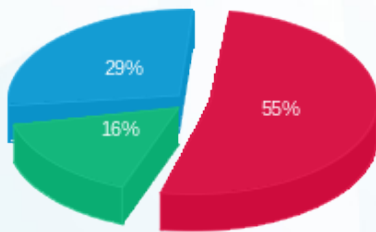

פסגה (₪ 44.89)
 גבע (₪ 13.37)
 שפל (₪ 23.23)

הסטוריית צריכה בקוט"ש

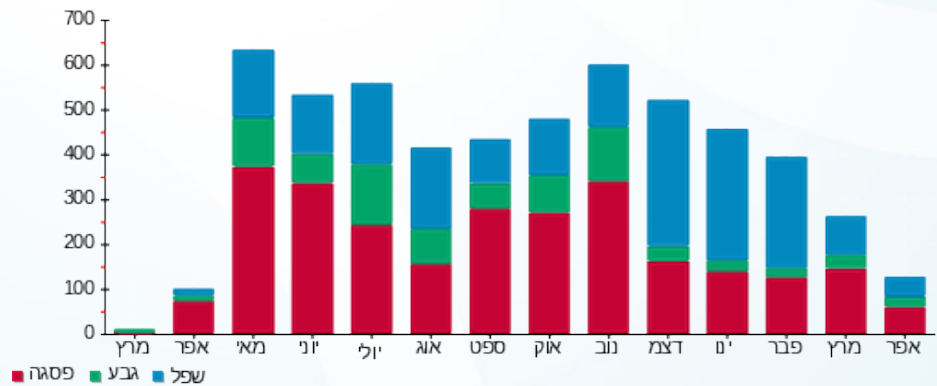

11/05/20 תאריך הפקה:
 24/04/20 תאריך קריאה נוכחית:
 18/03/20 תאריך קריאה קודמת:

שם דייר: 405 יונגר, כהן, סורק ושות'
 שם אתר: סוהו נתניה

לקוח/ה נכבד/ה, אנו מתכבדים להגיש את חישוב צריכת החשמל לתקופה 18/03/20 - 24/04/20:

משרד 405- יונגר, כהן, סורק ושות' - 1 - 16193816(3x40)

| סוג תעריף | סוג צריכה | קריאה קודמת | קריאה נוכחית | סה"כ צריכה בקוט"ש | מחיר לקוט"ש בא"ג | סה"כ לתשלום |
|--------------------------|-----------|-------------|--------------|-------------------|------------------|-------------|
| פרטי חשבון עבור תאריכים: | | | | | | |
| 777 | פסגה | 18/03/20 | 24/04/20 | 154.42 | 45.44 | 70.17 ₪ |
| 778 | גבע | 915.54 | 960.80 | 45.26 | 37.65 | 17.04 ₪ |
| 779 | שפל | 3,246.06 | 3,350.10 | 104.04 | 31.07 | 32.33 ₪ |

סה"כ לדיר:

| פסגה | גבע | שפל | סה"כ | שיא ביקוש |
|---------|---------|---------|----------|-----------|
| 154.42 | 45.26 | 104.04 | 303.72 | 2.11 |
| ₪ 70.17 | ₪ 17.04 | ₪ 32.33 | ₪ 119.53 | |

סה"כ צריכה
 סה"כ לתשלום

| | | |
|----------|--|---------------------|
| 200.95 ₪ | תשלום קבוע | |
| 5.43 ₪ | תשלום עבור גודל חיבור בKVA (3x40) | |
| 325.91 ₪ | סה"כ לתשלום | לא כולל מע"מ |

התפלגות חיוב בש"ח לפי תעו"ז

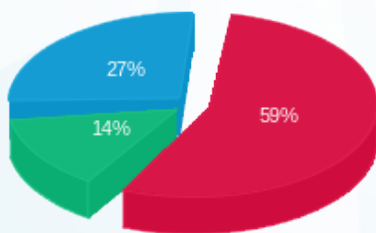

■ פסגה (₪ 70.17)
 ■ גבע (₪ 17.04)
 ■ שפל (₪ 32.33)

הסטוריית צריכה בקוט"ש

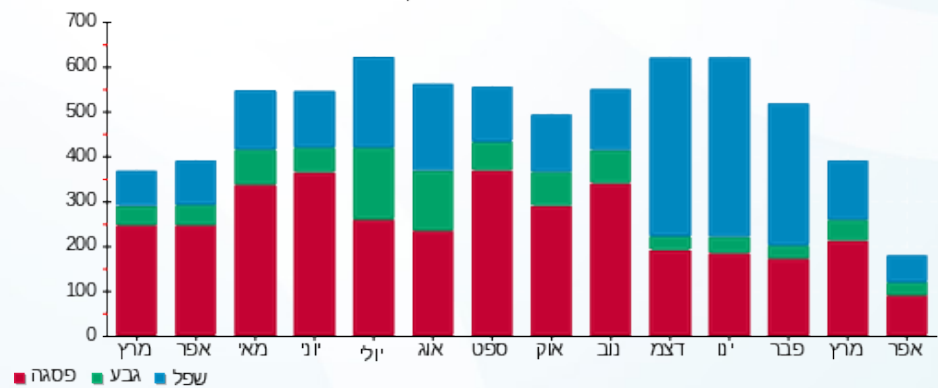



11/05/20

תאריך הפקדה:

שם דייר: 406 מונוליט פתרונות אינטרנט מתקדמים בע"מ

שם אתר: סוהו נתניה

24/04/20

תאריך קריאה נוכחית:

18/03/20

תאריך קריאה קודמת:

לקוח/ה נכבד/ה, אנו מתכבדים להגיש את חישוב צריכת החשמל לתקופה 18/03/20 - 24/04/20:

406- מונוליט פתרונות אינטרנט מתקדמים בע"מ - 2 - 16193816(3x40)

| סוג תעריף | סוג צריכה | קריאה קודמת | קריאה נוכחית | סה"כ צריכה בקוט"ש | מחיר לקוט"ש בא"ג | סה"כ לתשלום |
|--------------------------|-----------|-------------|--------------|-------------------|------------------|-------------|
| פרטי חשבון עבור תאריכים: | | | | | | |
| 777 | פסגה | 18/03/20 | 24/04/20 | 192.42 | 45.44 | 87.44 ₪ |
| 778 | גבע | 920.34 | 970.20 | 49.86 | 37.65 | 18.77 ₪ |
| 779 | שפל | 3,795.90 | 3,890.30 | 94.40 | 31.07 | 29.33 ₪ |

סה"כ לדיר:

| פסגה | גבע | שפל | סה"כ | שיא ביקוש |
|---------|---------|---------|----------|-----------|
| 192.42 | 49.86 | 94.40 | 336.68 | 2.61 |
| ₪ 87.44 | ₪ 18.77 | ₪ 29.33 | ₪ 135.54 | |

סה"כ צריכה

סה"כ לתשלום

| | | |
|----------|--|---------------------|
| 200.95 ₪ | תשלום קבוע | |
| 5.43 ₪ | תשלום עבור גודל חיבור בKVA (3x40) | |
| 341.92 ₪ | סה"כ לתשלום | לא כולל מע"מ |

התפלגות חיוב בש"ח לפי תעו"ז

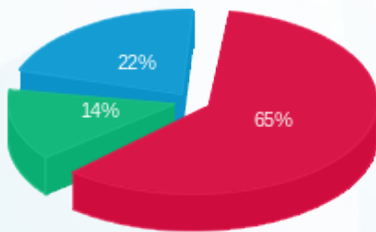

פסגה (₪ 87.44)
גבע (₪ 18.77)
שפל (₪ 29.33)

הסטוריית צריכה בקוט"ש

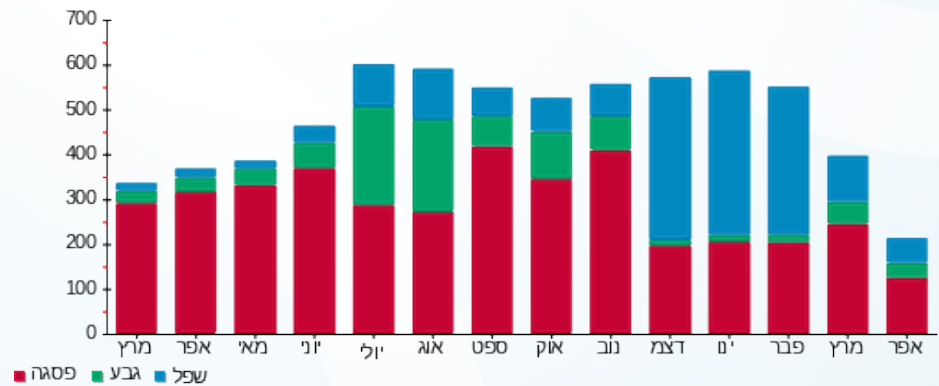



11/05/20

תאריך הפקה:

שם דייר: 407 מונולית פתרונות אינטרנט מתקדמים בע"מ

24/04/20

תאריך קריאה נוכחית:

שם אתר: סוהו נתניה

18/03/20

תאריך קריאה קודמת:

לקוח/ה נכבד/ה, אנו מתכבדים להגיש את חישוב צריכת החשמל לתקופה 24/04/20 - 18/03/20:

משרד 407 - מונולית פתרונות אינטרנט מתקדמים בע"מ - 3 - 16193816 (3x40)

| סוג תעריף | סוג צריכה | קריאה קודמת | קריאה נוכחית | סה"כ צריכה בקוט"ש | מחיר לקוט"ש בא"ג | סה"כ לתשלום |
|--------------------------|-----------|-------------|--------------|-------------------|------------------|-------------|
| פרטי חשבון עבור תאריכים: | | | | | | |
| 777 | פסגה | 18/03/20 | 24/04/20 | 312.26 | 45.44 | 141.89 ₪ |
| 778 | גבע | 1,308.20 | 1,424.10 | 115.90 | 37.65 | 43.64 ₪ |
| 779 | שפל | 3,952.84 | 4,194.20 | 241.36 | 31.07 | 74.99 ₪ |

סה"כ לדיר:

| פסגה | גבע | שפל | סה"כ | שיא ביקוש |
|----------|---------|---------|----------|-----------|
| 312.26 | 115.90 | 241.36 | 669.52 | 2.37 |
| 141.89 ₪ | 43.64 ₪ | 74.99 ₪ | 260.52 ₪ | |

סה"כ צריכה

סה"כ לתשלום

| | | |
|----------|--|---------------------|
| 200.95 ₪ | תשלום קבוע | |
| 5.43 ₪ | תשלום עבור גודל חיבור בKVA (3x40) | |
| 466.90 ₪ | סה"כ לתשלום | לא כולל מע"מ |

התפלגות חיוב בש"ח לפי תעו"ז

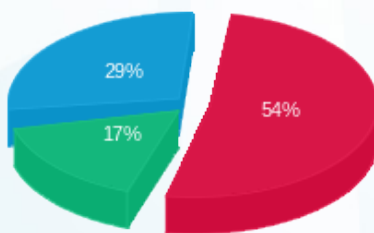

- פסגה (141.89 ₪)
- גבע (43.64 ₪)
- שפל (74.99 ₪)

הסטוריית צריכה בקוט"ש

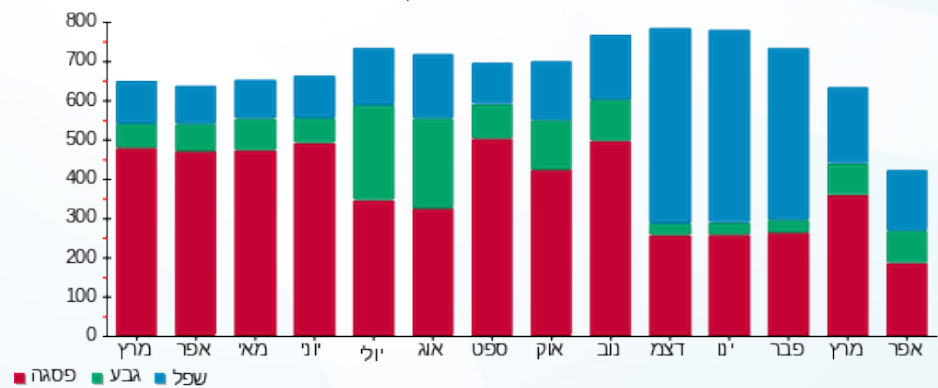

- פסגה
- גבע
- שפל



11/05/20 תאריך הפקה:
 24/04/20 תאריך קריאה נוכחית:
 18/03/20 תאריך קריאה קודמת:

שם דייר: 408 אביטובול אוליביה משה
 שם אתר: סוהו נתניה

לקוח/ה נכבד/ה, אנו מתכבדים להגיש את חישוב צריכת החשמל לתקופה 18/03/20 - 24/04/20:

משרד 408 אביטובול אוליביה משה - 4 - 16193816(3x40)

| סוג תעריף | סוג צריכה | קריאה קודמת | קריאה נוכחית | סה"כ צריכה בקוט"ש | מחיר לקוט"ש בא"ג | סה"כ לתשלום |
|--------------------------|-----------|-------------|--------------|-------------------|------------------|-------------|
| פרטי חשבון עבור תאריכים: | | | | | | |
| 777 | פסגה | 18/03/20 | 24/04/20 | 120.24 | 45.44 | 54.64 ₪ |
| 778 | גבע | 564.10 | 616.80 | 52.70 | 37.65 | 19.84 ₪ |
| 779 | שפל | 1,268.20 | 1,346.20 | 78.00 | 31.07 | 24.23 ₪ |

סה"כ לדיר:

| פסגה | גבע | שפל | סה"כ | שיא ביקוש |
|---------|---------|---------|---------|-----------|
| 120.24 | 52.70 | 78.00 | 250.94 | 1.66 |
| ₪ 54.64 | ₪ 19.84 | ₪ 24.23 | ₪ 98.71 | |

סה"כ צריכה
 סה"כ לתשלום

| | | |
|----------|--|---------------------|
| 200.95 ₪ | תשלום קבוע | |
| 5.43 ₪ | תשלום עבור גודל חיבור בKVA (3x40) | |
| 305.09 ₪ | סה"כ לתשלום | לא כולל מע"מ |

התפלגות חיוב בש"ח לפי תעו"ז

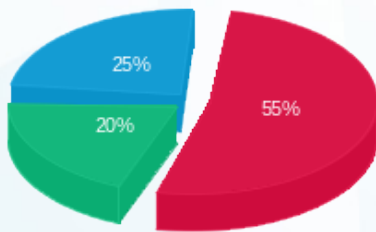

פסגה (₪ 54.64)
 גבע (₪ 19.84)
 שפל (₪ 24.23)

הסטוריית צריכה בקוט"ש

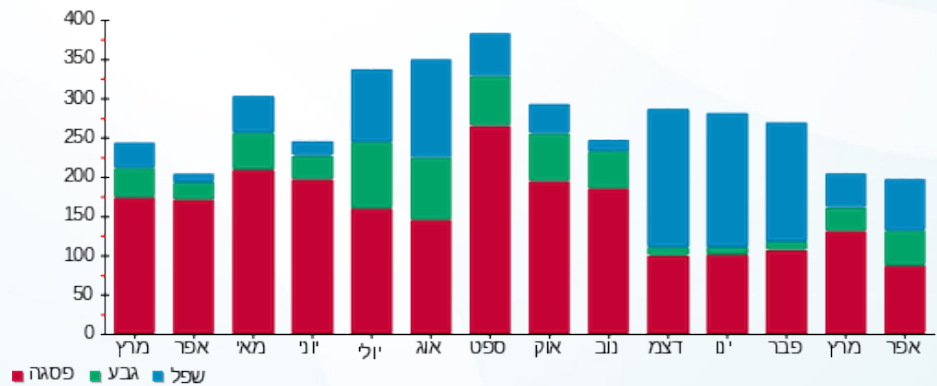

11/05/20 תאריך הפקה:
 24/04/20 תאריך קריאה נוכחית:
 18/03/20 תאריך קריאה קודמת:

שם דייר: 409 תלפיות סוכנות ביטוח
 שם אתר: סוהו נתניה

לקוח/ה נכבד/ה, אנו מתכבדים להגיש את חישוב צריכת החשמל לתקופה 18/03/20 - 24/04/20:

משרד 409 - תלפיות סוכנות ביטוח - 1 - 16193813(3x40)

| סוג תעריף | סוג צריכה | קריאה קודמת | קריאה נוכחית | סה"כ צריכה בקוט"ש | מחיר לקוט"ש בא"ג | סה"כ לתשלום |
|--------------------------|-----------|-------------|--------------|-------------------|------------------|-------------|
| פרטי חשבון עבור תאריכים: | | | | | | |
| 777 | פסגה | 18/03/20 | 24/04/20 | 138.74 | 45.44 | 63.04 ₪ |
| 778 | גבע | 461.96 | 494.60 | 32.64 | 37.65 | 12.29 ₪ |
| 779 | שפל | 1,362.82 | 1,430.00 | 67.18 | 31.07 | 20.87 ₪ |

סה"כ לדיר:

| פסגה | גבע | שפל | סה"כ | שיא ביקוש |
|---------|---------|---------|---------|-----------|
| 138.74 | 32.64 | 67.18 | 238.56 | 1.72 |
| ₪ 63.04 | ₪ 12.29 | ₪ 20.87 | ₪ 96.21 | |

סה"כ צריכה
 סה"כ לתשלום

| | | |
|----------|--|---------------------|
| 200.95 ₪ | תשלום קבוע | |
| 5.43 ₪ | תשלום עבור גודל חיבור בKVA (3x40) | |
| 302.59 ₪ | סה"כ לתשלום | לא כולל מע"מ |

התפלגות חיוב בש"ח לפי תע"ז

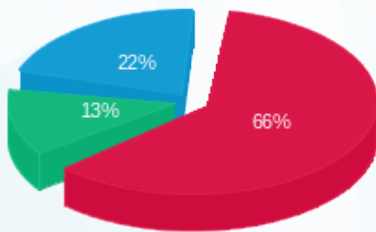

פסגה (₪ 63.04)
 גבע (₪ 12.29)
 שפל (₪ 20.87)

הסטוריית צריכה בקוט"ש

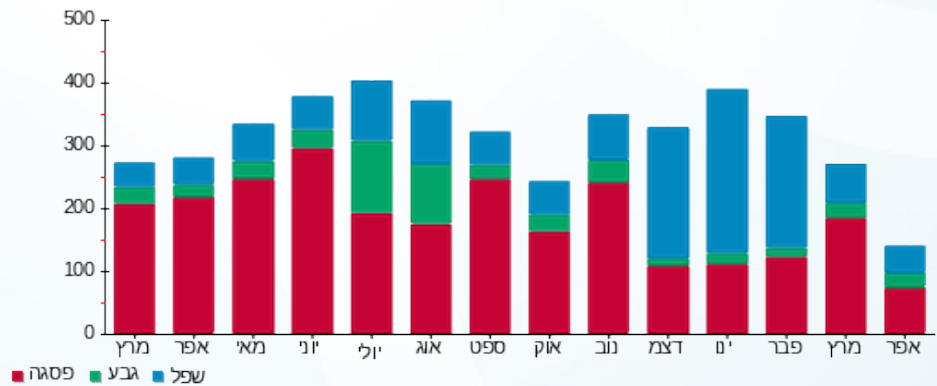



11/05/20

תאריך הפקה:

שם דייר: 410 גלי זיו בע"מ

24/04/20

תאריך קריאה נוכחית:

שם אתר: סוהו נתניה

18/03/20

תאריך קריאה קודמת:

לקוח/ה נכבד/ה, אנו מתכבדים להגיש את חישוב צריכת החשמל לתקופה 18/03/20 - 24/04/20:

משרד 410 - גלי זיו בע"מ - 2 - 16193813(3x40)

| סוג תעריף | סוג צריכה | קריאה קודמת | קריאה נוכחית | סה"כ צריכה בקוט"ש | מחיר לקוט"ש בא"ג | סה"כ לתשלום |
|--------------------------|-----------|-------------|--------------|-------------------|------------------|-------------|
| פרטי חשבון עבור תאריכים: | | | | | | |
| 777 | פסגה | 18/03/20 | 24/04/20 | 184.60 | 45.44 | 83.88 ₪ |
| 778 | גבע | 1,088.14 | 1,149.40 | 61.26 | 37.65 | 23.06 ₪ |
| 779 | שפל | 3,750.88 | 3,890.20 | 139.32 | 31.07 | 43.29 ₪ |

סה"כ לדייר:

| פסגה | גבע | שפל | סה"כ | שיא ביקוש |
|---------|---------|---------|----------|-----------|
| 184.60 | 61.26 | 139.32 | 385.18 | 2.26 |
| ₪ 83.88 | ₪ 23.06 | ₪ 43.29 | ₪ 150.23 | |

סה"כ צריכה

סה"כ לתשלום

| | | |
|----------|--|---------------------|
| 200.95 ₪ | תשלום קבוע | |
| 5.43 ₪ | תשלום עבור גודל חיבור בKVA (3x40) | |
| 356.61 ₪ | סה"כ לתשלום | לא כולל מע"מ |

התפלגות חיוב בש"ח לפי תע"ז

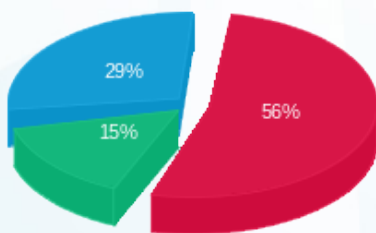

פסגה (₪ 83.88)
גבע (₪ 23.06)
שפל (₪ 43.29)

הסטוריית צריכה בקוט"ש

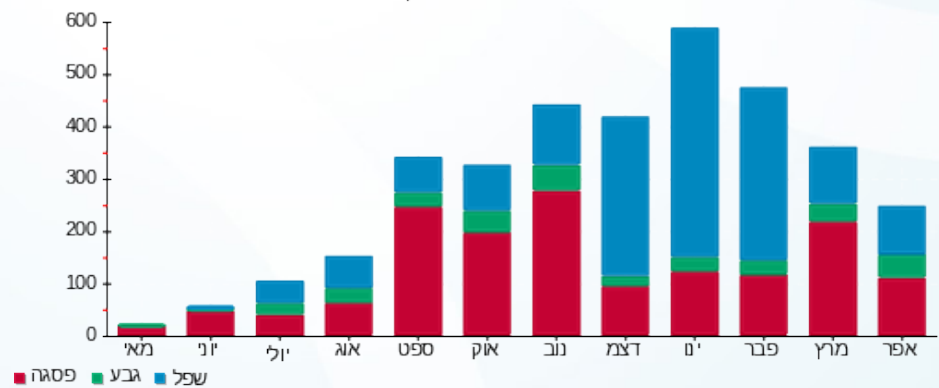

פסגה גבע שפל



11/05/20 תאריך הפקה:
 24/04/20 תאריך קריאה נוכחית:
 18/03/20 תאריך קריאה קודמת:

שם דייר: 412 שלמה כהן חברת עורכי דין נתניה
 שם אתר: סוהו נתניה

לקוח/ה נכבד/ה, אנו מתכבדים להגיש את חישוב צריכת החשמל לתקופה 18/03/20 - 24/04/20:

משרד 412 שלמה כהן חברת עורכי דין נתניה - 4 - 16193813(3x20)

| סוג תעריף | סוג צריכה | קריאה קודמת | קריאה נוכחית | סה"כ צריכה בקוט"ש | מחיר לקוט"ש בא"ג | סה"כ לתשלום |
|--------------------------|-----------|-------------|--------------|-------------------|------------------|-------------|
| פרטי חשבון עבור תאריכים: | | | | | | |
| 777 | פסגה | 18/03/20 | 24/04/20 | 87.34 | 45.44 | 18 39.69 |
| 778 | גבע | 461.01 | 492.30 | 31.29 | 37.65 | 11.78 |
| 779 | שפל | 1,846.96 | 1,909.10 | 62.14 | 31.07 | 19.31 |

סה"כ לדייר:

| פסגה | גבע | שפל | סה"כ | שיא ביקוש |
|----------|-------|-------|--------|-----------|
| 87.34 | 31.29 | 62.14 | 180.77 | 1.61 |
| 18 39.69 | 11.78 | 19.31 | 70.77 | |

סה"כ צריכה
 סה"כ לתשלום

| | | |
|--------|-----------------------------------|--------------|
| 94.00 | תשלום קבוע | |
| 5.43 | תשלום עבור גודל חיבור בKVA (3x20) | |
| 170.21 | סה"כ לתשלום | לא כולל מע"מ |

התפלגות חיוב בש"ח לפי תע"ז

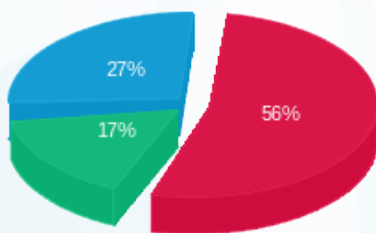

פסגה (18 39.69) ש"ח
 גבע (11.78) ש"ח
 שפל (19.31) ש"ח

הסטוריית צריכה בקוט"ש

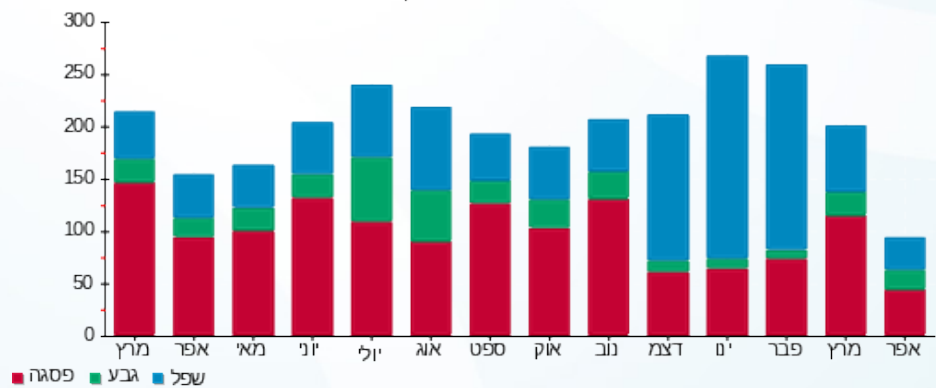

11/05/20 תאריך הפקה:
 24/04/20 תאריך קריאה נוכחית:
 18/03/20 תאריך קריאה קודמת:

שם דייר: 412 שרון סגל
 שם אתר: סוהו נתניה

לקוח/ה נכבד/ה, אנו מתכבדים להגיש את חישוב צריכת החשמל לתקופה 18/03/20 - 24/04/20:

משרד 412 שרון סגל - 4 - 16193813 (3x20)

| סוג תעריף | סוג צריכה | קריאה קודמת | קריאה נוכחית | סה"כ צריכה בקוט"ש | מחיר לקוט"ש בא"ג | סה"כ לתשלום |
|--------------------------|-----------|-------------|--------------|-------------------|------------------|-------------|
| פרטי חשבון עבור תאריכים: | | | | | | |
| 777 | פסגה | 18/03/20 | 24/04/20 | 87.34 | 45.44 | 39.69 ₪ |
| 778 | גבע | 461.01 | 492.30 | 31.29 | 37.65 | 11.78 ₪ |
| 779 | שפל | 1,846.96 | 1,909.10 | 62.14 | 31.07 | 19.31 ₪ |

סה"כ לדייר:

| פסגה | גבע | שפל | סה"כ | שיא ביקוש |
|---------|---------|---------|---------|-----------|
| 87.34 | 31.29 | 62.14 | 180.77 | 1.61 |
| ₪ 39.69 | ₪ 11.78 | ₪ 19.31 | ₪ 70.77 | |

סה"כ צריכה
 סה"כ לתשלום

| | | |
|----------|--|---------------------|
| ₪ 94.00 | תשלום קבוע | |
| ₪ 5.43 | תשלום עבור גודל חיבור בKVA (3x20) | |
| ₪ 170.21 | סה"כ לתשלום | לא כולל מע"מ |

התפלגות חיוב בש"ח לפי תע"ז

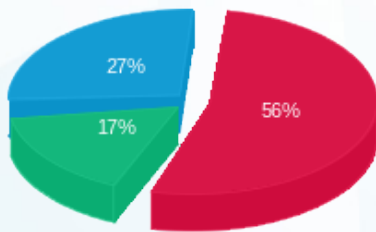

פסגה (₪ 39.69) ■
 גבע (₪ 11.78) ■
 שפל (₪ 19.31) ■

הסטוריית צריכה בקוט"ש

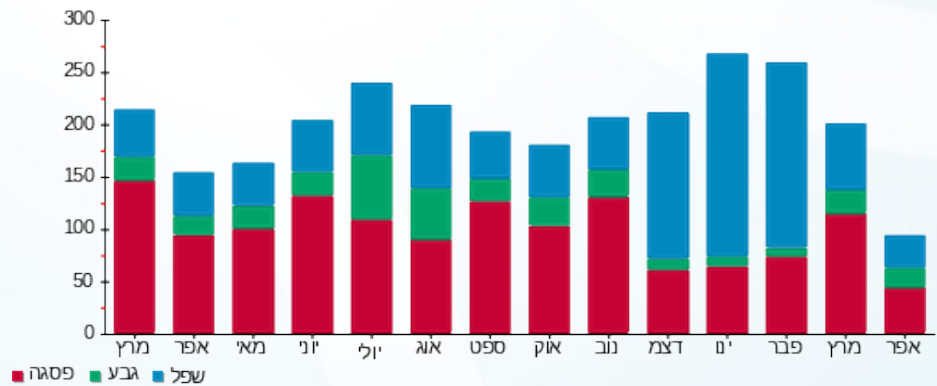

11/05/20 תאריך הפקה:
 24/04/20 תאריך קריאה נוכחית:
 18/03/20 תאריך קריאה קודמת:

שם דייר: 413 קוסמוס נדל"ן
 שם אתר: סוהו נתניה

לקוח/ה נכבד/ה, אנו מתכבדים להגיש את חישוב צריכת החשמל לתקופה 18/03/20 - 24/04/20:

משרד 413 - קוסמוס נדל"ן - 1 - 16193804 (3x40)

| סוג תעריף | סוג צריכה | קריאה קודמת | קריאה נוכחית | סה"כ צריכה בקוט"ש | מחיר לקוט"ש בא"ג | סה"כ לתשלום |
|--------------------------|-----------|-------------|--------------|-------------------|------------------|-------------|
| פרטי חשבון עבור תאריכים: | | | | | | |
| 777 | פסגה | 18/03/20 | 24/04/20 | 119.54 | 45.44 | 54.32 ₪ |
| 778 | גבע | 1,110.48 | 1,167.70 | 57.22 | 37.65 | 21.54 ₪ |
| 779 | שפל | 2,815.56 | 2,938.10 | 122.54 | 31.07 | 38.07 ₪ |

סה"כ לדיר:

| פסגה | גבע | שפל | סה"כ | שיא ביקוש |
|---------|---------|---------|----------|-----------|
| 119.54 | 57.22 | 122.54 | 299.30 | 1.04 |
| ₪ 54.32 | ₪ 21.54 | ₪ 38.07 | ₪ 113.94 | |

סה"כ צריכה
 סה"כ לתשלום

| | | |
|----------|--|---------------------|
| 200.95 ₪ | תשלום קבוע | |
| 5.43 ₪ | תשלום עבור גודל חיבור בKVA (3x40) | |
| 320.32 ₪ | סה"כ לתשלום | לא כולל מע"מ |

התפלגות חיוב בש"ח לפי תעו"ז

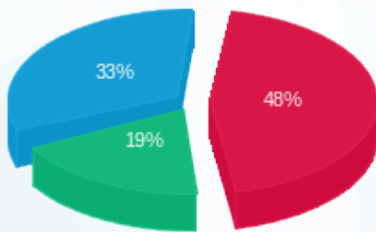

■ פסגה (₪ 54.32)
 ■ גבע (₪ 21.54)
 ■ שפל (₪ 38.07)

הסטוריית צריכה בקוט"ש

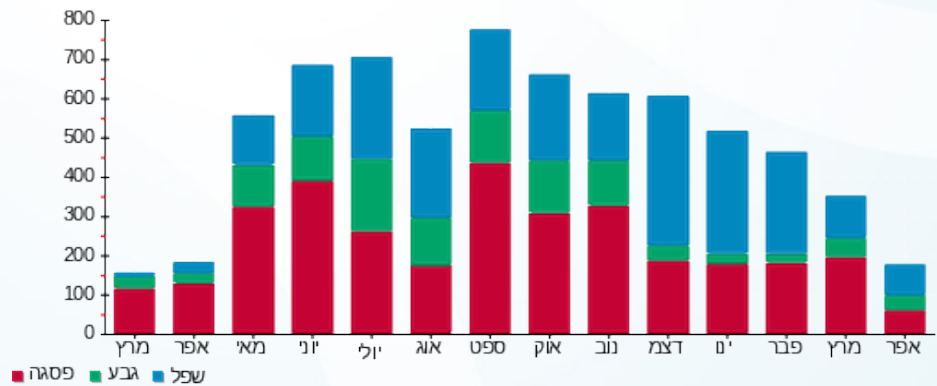

11/05/20 תאריך הפקה:
 24/04/20 תאריך קריאה נוכחית:
 18/03/20 תאריך קריאה קודמת:

שם דייר: 414 אוריאל יצחק אדרי
 שם אתר: סוהו נתניה

לקוח/ה נכבד/ה, אנו מתכבדים להגיש את חישוב צריכת החשמל לתקופה 18/03/20 - 24/04/20:

משרד 414 אוריאל יצחק אדרי - 2 - (3x40)16193804

| סוג תעריף | סוג צריכה | קריאה קודמת | קריאה נוכחית | סה"כ צריכה בקוט"ש | מחיר לקוט"ש בא"ג | סה"כ לתשלום |
|--------------------------|-----------|-------------|--------------|-------------------|------------------|-------------|
| פרטי חשבון עבור תאריכים: | | | | | | |
| 777 | פסגה | 18/03/20 | 24/04/20 | 31.30 | 45.44 | 14.22 ₪ |
| 778 | גבע | 50.64 | 61.50 | 10.86 | 37.65 | 4.09 ₪ |
| 779 | שפל | 235.48 | 260.00 | 24.52 | 31.07 | 7.62 ₪ |

סה"כ לדייר:

| פסגה | גבע | שפל | סה"כ | שיא ביקוש |
|---------|--------|--------|---------|-----------|
| 31.30 | 10.86 | 24.52 | 66.68 | 0.64 |
| 14.22 ₪ | 4.09 ₪ | 7.62 ₪ | 25.93 ₪ | |

סה"כ צריכה
 סה"כ לתשלום

| | | |
|----------|--|---------------------|
| 200.95 ₪ | תשלום קבוע | |
| 5.43 ₪ | תשלום עבור גודל חיבור בKVA (3x40) | |
| 232.31 ₪ | סה"כ לתשלום | לא כולל מע"מ |

התפלגות חיוב בש"ח לפי תע"ז

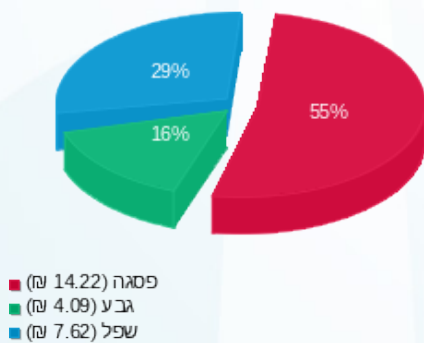

הסטוריית צריכה בקוט"ש

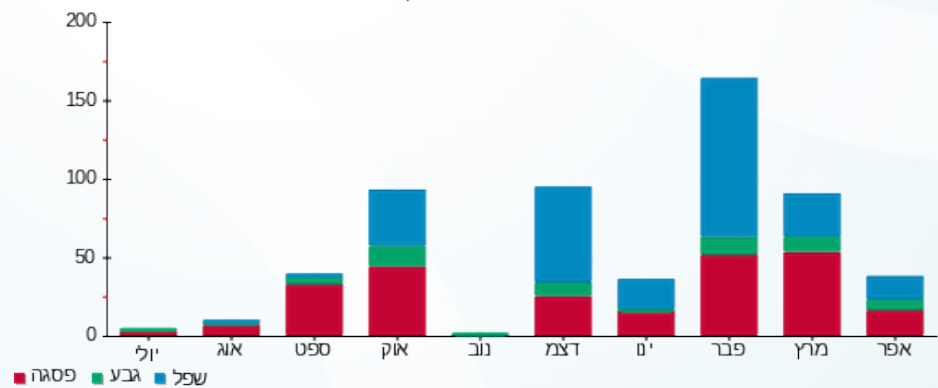

11/05/20 תאריך הפקה:
 24/04/20 תאריך קריאה נוכחית:
 18/03/20 תאריך קריאה קודמת:

שם דייר: 415 א.מ. אקטיב גרופ בע"מ
 שם אתר: סוהו נתניה

לקוח/ה נכבד/ה, אנו מתכבדים להגיש את חישוב צריכת החשמל לתקופה 18/03/20 - 24/04/20:

משרד 415 - א.מ. אקטיב גרופ בע"מ - 3 - 16193804 (3x40)

| סוג תעריף | סוג צריכה | קריאה קודמת | קריאה נוכחית | סה"כ צריכה בקוט"ש | מחיר לקוט"ש בא"ג | סה"כ לתשלום |
|--------------------------|-----------|-------------|--------------|-------------------|------------------|-------------|
| פרטי חשבון עבור תאריכים: | | | | | | |
| 777 | פסגה | 18/03/20 | 24/04/20 | 416.56 | 45.44 | 189.28 ₪ |
| 778 | גבע | 1,776.02 | 2,005.00 | 228.98 | 37.65 | 86.21 ₪ |
| 779 | שפל | 4,719.74 | 5,200.70 | 480.96 | 31.07 | 149.43 ₪ |

סה"כ לדיר:

| פסגה | גבע | שפל | סה"כ | שיא ביקוש |
|----------|---------|----------|----------|-----------|
| 416.56 | 228.98 | 480.96 | 1,126.50 | 2.67 |
| 189.28 ₪ | 86.21 ₪ | 149.43 ₪ | 424.93 ₪ | |

סה"כ צריכה
 סה"כ לתשלום

| | | |
|----------|--|---------------------|
| 200.95 ₪ | תשלום קבוע | |
| 5.43 ₪ | תשלום עבור גודל חיבור בKVA (3x40) | |
| 631.31 ₪ | סה"כ לתשלום | לא כולל מע"מ |

התפלגות חיוב בש"ח לפי תעו"ז

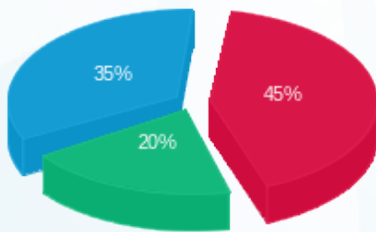

■ פסגה (189.28 ₪)
 ■ גבע (86.21 ₪)
 ■ שפל (149.43 ₪)

הסטוריית צריכה בקוט"ש

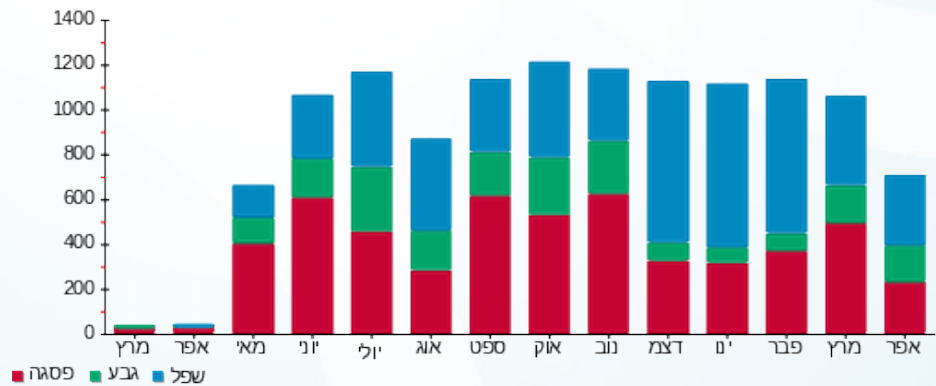

11/05/20 תאריך הפקה:
 24/04/20 תאריך קריאה נוכחית:
 18/03/20 תאריך קריאה קודמת:

שם דייר: 416 א.מ. אקטיב גרופ בע"מ
 שם אתר: סוהו נתניה

לקוח/ה נכבד/ה, אנו מתכבדים להגיש את חישוב צריכת החשמל לתקופה 18/03/20 - 24/04/20:

משרד 416 - א.מ. אקטיב גרופ בע"מ - 4 - 16193804 (3x40)

| סוג תעריף | סוג צריכה | קריאה קודמת | קריאה נוכחית | סה"כ צריכה בקוט"ש | מחיר לקוט"ש בא"ג | סה"כ לתשלום |
|--------------------------|-----------|-------------|--------------|-------------------|------------------|-------------|
| פרטי חשבון עבור תאריכים: | | | | | | |
| 777 | פסגה | 18/03/20 | 24/04/20 | 194.76 | 45.44 | 88.50 ₪ |
| 778 | גבע | 2,026.24 | 652.50 | 88.32 | 37.65 | 33.25 ₪ |
| 779 | שפל | 2,228.06 | 2,410.40 | 182.34 | 31.07 | 56.65 ₪ |

סה"כ לדייר:

| פסגה | גבע | שפל | סה"כ | שיא ביקוש |
|---------|---------|---------|----------|-----------|
| 194.76 | 88.32 | 182.34 | 465.42 | 2.01 |
| ₪ 88.50 | ₪ 33.25 | ₪ 56.65 | ₪ 178.40 | |

סה"כ צריכה
 סה"כ לתשלום

| | | |
|----------|--|---------------------|
| 200.95 ₪ | תשלום קבוע | |
| 5.43 ₪ | תשלום עבור גודל חיבור בKVA (3x40) | |
| 384.79 ₪ | סה"כ לתשלום | לא כולל מע"מ |

התפלגות חיוב בש"ח לפי תעו"ז

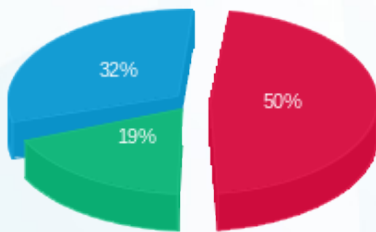

פסגה (₪ 88.50)
 גבע (₪ 33.25)
 שפל (₪ 56.65)

הסטוריית צריכה בקוט"ש

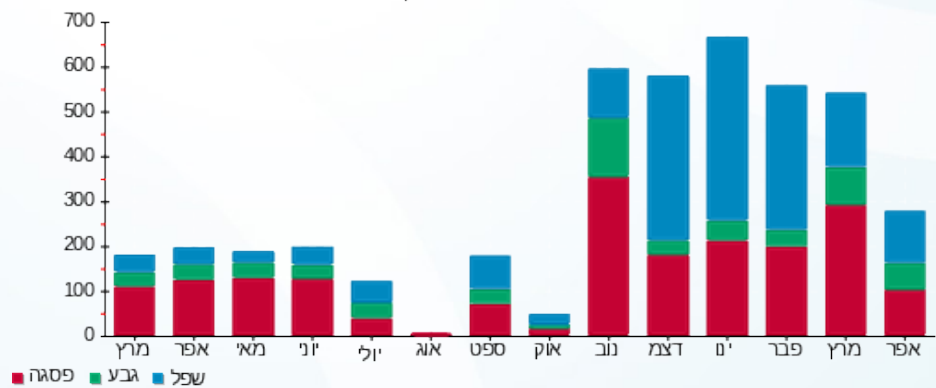

11/05/20 תאריך הפקה:
 24/04/20 תאריך קריאה נוכחית:
 18/03/20 תאריך קריאה קודמת:

שם דייר: 417 טלרום פתרונות מיחשוב בע"מ
 שם אתר: סוהו נתניה

לקוח/ה נכבד/ה, אנו מתכבדים להגיש את חישוב צריכת החשמל לתקופה 18/03/20 - 24/04/20:

משרד 417 טלרום פתרונות מיחשוב בע"מ - 1 - 18017295(3x40)

| סוג תעריף | סוג צריכה | קריאה קודמת | קריאה נוכחית | סה"כ צריכה בקוט"ש | מחיר לקוט"ש בא"ג | סה"כ לתשלום |
|--------------------------|-----------|-------------|--------------|-------------------|------------------|-------------|
| פרטי חשבון עבור תאריכים: | | | | | | |
| 777 | פסגה | 18/03/20 | 24/04/20 | 678.76 | 45.44 | 308.43 ₪ |
| 778 | גבע | 1,963.20 | 2,120.00 | 156.80 | 37.65 | 59.04 ₪ |
| 779 | שפל | 8,934.76 | 9,245.50 | 310.74 | 31.07 | 96.55 ₪ |

סה"כ לדייר:

| פסגה | גבע | שפל | סה"כ | שיא ביקוש |
|----------|---------|---------|----------|-----------|
| 678.76 | 156.80 | 310.74 | 1,146.30 | 3.71 |
| 308.43 ₪ | 59.04 ₪ | 96.55 ₪ | 464.01 ₪ | |

סה"כ צריכה
 סה"כ לתשלום

| | | |
|----------|-----------------------------------|--------------|
| 200.95 ₪ | תשלום קבוע | |
| 5.43 ₪ | תשלום עבור גודל חיבור בKVA (3x40) | |
| 670.39 ₪ | סה"כ לתשלום | לא כולל מע"מ |

התפלגות חיוב בש"ח לפי תעו"ז

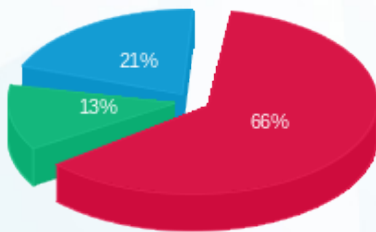

פסגה (308.43 ₪) 66%
 גבע (59.04 ₪) 13%
 שפל (96.55 ₪) 21%

הסטוריית צריכה בקוט"ש

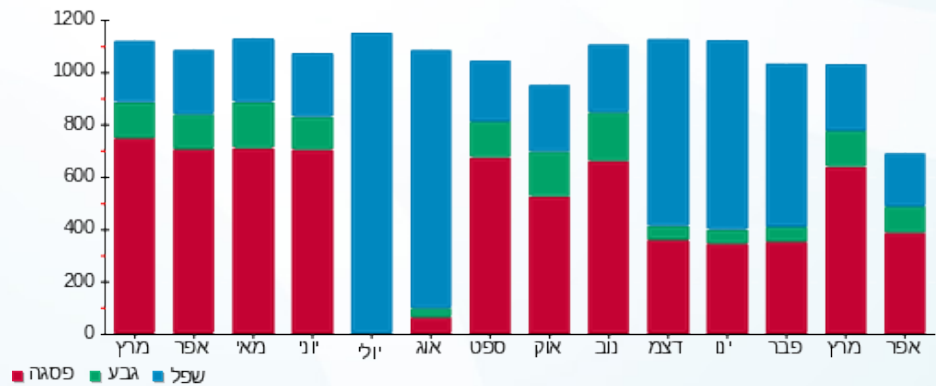



11/05/20

תאריך הפקה:

שם דייר: 418 בני כץ עורך דין

24/04/20

תאריך קריאה נוכחית:

שם אתר: סוהו נתניה

18/03/20

תאריך קריאה קודמת:

לקוח/ה נכבד/ה, אנו מתכבדים להגיש את חישוב צריכת החשמל לתקופה 18/03/20 - 24/04/20:

משרד 418 בני כץ עורך דין - 2 - 18017295(3x40)

| סוג תעריף | סוג צריכה | קריאה קודמת | קריאה נוכחית | סה"כ צריכה בקוט"ש | מחיר לקוט"ש בא"ג | סה"כ לתשלום |
|--------------------------|-----------|-------------|--------------|-------------------|------------------|-------------|
| פרטי חשבון עבור תאריכים: | | | | | | |
| 777 | פסגה | 18/03/20 | 24/04/20 | 5,329.50 | 45.44 | 268.52 ₪ |
| 778 | גבע | 1,072.48 | 1,223.60 | 151.12 | 37.65 | 56.90 ₪ |
| 779 | שפל | 5,034.90 | 5,365.00 | 330.10 | 31.07 | 102.56 ₪ |

סה"כ לדיר:

| פסגה | גבע | שפל | סה"כ | שיא ביקוש |
|----------|---------|----------|----------|-----------|
| 590.94 | 151.12 | 330.10 | 1,072.16 | 2.94 |
| 268.52 ₪ | 56.90 ₪ | 102.56 ₪ | 427.98 ₪ | |

סה"כ צריכה

סה"כ לתשלום

| | | |
|----------|--|---------------------|
| 200.95 ₪ | תשלום קבוע | |
| 5.43 ₪ | תשלום עבור גודל חיבור בKVA (3x40) | |
| 634.36 ₪ | סה"כ לתשלום | לא כולל מע"מ |

התפלגות חיוב בש"ח לפי תע"ז

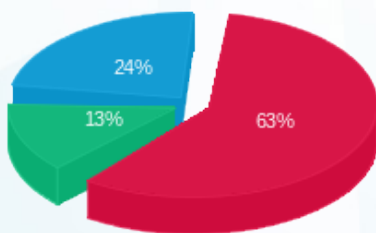

- פסגה (268.52 ₪) - 63%
- גבע (56.90 ₪) - 13%
- שפל (102.56 ₪) - 24%

הסטוריית צריכה בקוט"ש

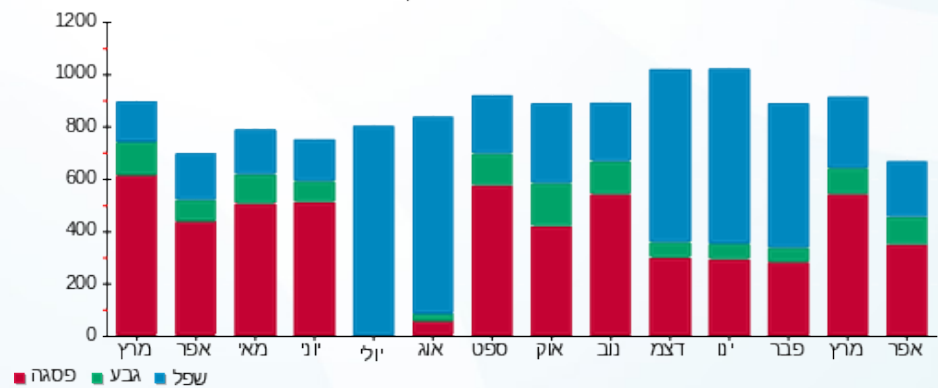



11/05/20

תאריך הפקה:

שם דייר: 419 עו"ד אושרית זנזורי

24/04/20

תאריך קריאה נוכחית:

שם אתר: סוהו נתניה

18/03/20

תאריך קריאה קודמת:

לקוח/ה נכבד/ה, אנו מתכבדים להגיש את חישוב צריכת החשמל לתקופה 18/03/20 - 24/04/20:

משרד 419 עו"ד אושרית זנזורי - 3 - 18017295(3x40)

| סוג תעריף | סוג צריכה | קריאה קודמת | קריאה נוכחית | סה"כ צריכה בקוט"ש | מחיר לקוט"ש בא"ג | סה"כ לתשלום |
|--------------------------|-----------|-------------|--------------|-------------------|------------------|-------------|
| פרטי חשבון עבור תאריכים: | | | | | | |
| 777 | פסגה | 18/03/20 | 24/04/20 | 112.76 | 45.44 | 51.24 ₪ |
| 778 | גבע | 319.30 | 346.20 | 26.90 | 37.65 | 10.13 ₪ |
| 779 | שפל | 2,512.12 | 2,579.80 | 67.68 | 31.07 | 21.03 ₪ |

סה"כ לדייר:

| פסגה | גבע | שפל | סה"כ | שיא ביקוש |
|---------|---------|---------|---------|-----------|
| 112.76 | 26.90 | 67.68 | 207.34 | 2.47 |
| ₪ 51.24 | ₪ 10.13 | ₪ 21.03 | ₪ 82.39 | |

סה"כ צריכה

סה"כ לתשלום

| | | |
|----------|--|---------------------|
| 200.95 ₪ | תשלום קבוע | |
| 5.43 ₪ | תשלום עבור גודל חיבור בKVA (3x40) | |
| 288.77 ₪ | סה"כ לתשלום | לא כולל מע"מ |

התפלגות חיוב בש"ח לפי תעו"ז

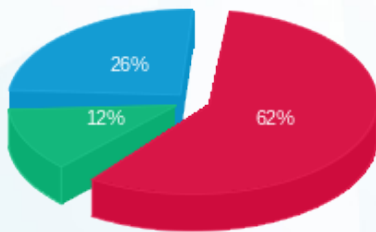

■ פסגה (₪ 51.24)
■ גבע (₪ 10.13)
■ שפל (₪ 21.03)

הסטוריית צריכה בקוט"ש

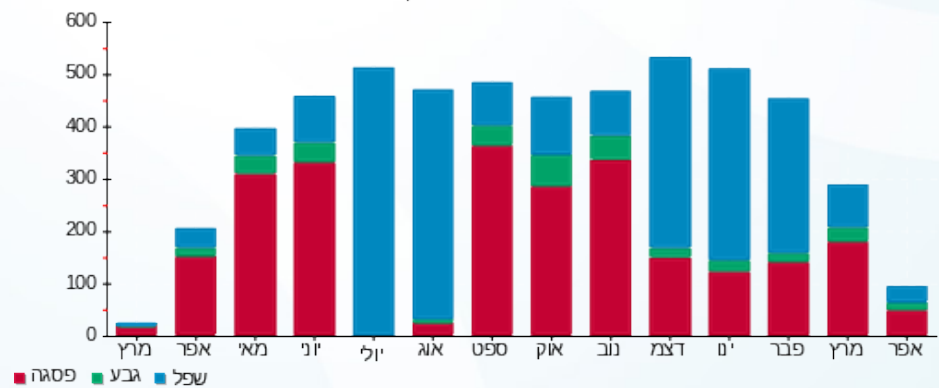



11/05/20 תאריך הפקה:
 24/04/20 תאריך קריאה נוכחית:
 18/03/20 תאריך קריאה קודמת:

שם דייר: 420 קבוצת יושפה ג.ע. בע"מ
 שם אתר: סוהו נתניה

לקוח/ה נכבד/ה, אנו מתכבדים להגיש את חישוב צריכת החשמל לתקופה 18/03/20 - 24/04/20:

משרד 420 - קבוצת יושפה ג.ע. בע"מ - 4 - 18017295(3x40)

| סוג תעריף | סוג צריכה | קריאה קודמת | קריאה נוכחית | סה"כ צריכה בקוט"ש | מחיר לקוט"ש בא"ג | סה"כ לתשלום |
|--------------------------|-----------|-------------|--------------|-------------------|------------------|-------------|
| פרטי חשבון עבור תאריכים: | | | | | | |
| 777 | פסגה | 18/03/20 | 24/04/20 | 172.62 | 45.44 | 78.44 ₪ |
| 778 | גבע | 104.46 | 124.10 | 19.64 | 37.65 | 7.39 ₪ |
| 779 | שפל | 1,540.24 | 1,585.00 | 44.76 | 31.07 | 13.91 ₪ |

סה"כ לדייר:

| פסגה | גבע | שפל | סה"כ | שיא ביקוש |
|---------|--------|---------|---------|-----------|
| 172.62 | 19.64 | 44.76 | 237.02 | 1.41 |
| ₪ 78.44 | ₪ 7.39 | ₪ 13.91 | ₪ 99.74 | |

סה"כ צריכה
 סה"כ לתשלום

| | | |
|----------|-----------------------------------|--------------|
| 200.95 ₪ | תשלום קבוע | |
| 5.43 ₪ | תשלום עבור גודל חיבור בKVA (3x40) | |
| 306.12 ₪ | סה"כ לתשלום | לא כולל מע"מ |

התפלגות חיוב בש"ח לפי תעו"ז

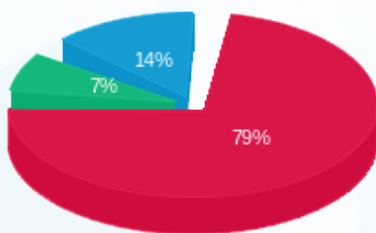

■ פסגה (₪ 78.44)
 ■ גבע (₪ 7.39)
 ■ שפל (₪ 13.91)

הסטוריית צריכה בקוט"ש



11/05/20 תאריך הפקה:
 24/04/20 תאריך קריאה נוכחית:
 18/03/20 תאריך קריאה קודמת:

שם דייר: 501 ש.ל שרון שיווק בע"מ
 שם אתר: סוהו נתניה

לקוח/ה נכבד/ה, אנו מתכבדים להגיש את חישוב צריכת החשמל לתקופה 18/03/20 - 24/04/20:

משרד 501 ש.ל שרון שיווק בע"מ - 1 - 16193814 (3x40)

| סוג תעריף | סוג צריכה | קריאה קודמת | קריאה נוכחית | סה"כ צריכה בקוט"ש | מחיר לקוט"ש בא"ג | סה"כ לתשלום |
|--------------------------|-----------|-------------|--------------|-------------------|------------------|-------------|
| פרטי חשבון עבור תאריכים: | | | | | | |
| 777 | פסגה | 18/03/20 | 24/04/20 | 88.22 | 45.44 | 40.09 ₪ |
| 778 | גבע | 495.36 | 500.10 | 4.74 | 37.65 | 1.78 ₪ |
| 779 | שפל | 1,775.92 | 1,787.90 | 11.98 | 31.07 | 3.72 ₪ |

סה"כ לדיר:

| פסגה | גבע | שפל | סה"כ | שיא ביקוש |
|---------|--------|--------|---------|-----------|
| 88.22 | 4.74 | 11.98 | 104.94 | 1.76 |
| ₪ 40.09 | ₪ 1.78 | ₪ 3.72 | ₪ 45.59 | |

סה"כ צריכה
 סה"כ לתשלום

| | | |
|----------|--|---------------------|
| 200.95 ₪ | תשלום קבוע | |
| 5.43 ₪ | תשלום עבור גודל חיבור בKVA (3x40) | |
| 251.97 ₪ | סה"כ לתשלום | לא כולל מע"מ |

התפלגות חיוב בש"ח לפי תע"ז

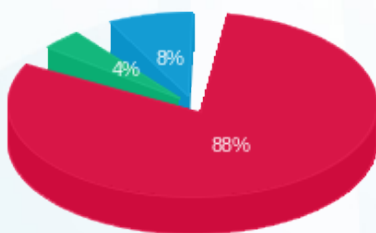

■ פסגה (₪ 40.09)
 ■ גבע (₪ 1.78)
 ■ שפל (₪ 3.72)

הסטוריית צריכה בקוט"ש

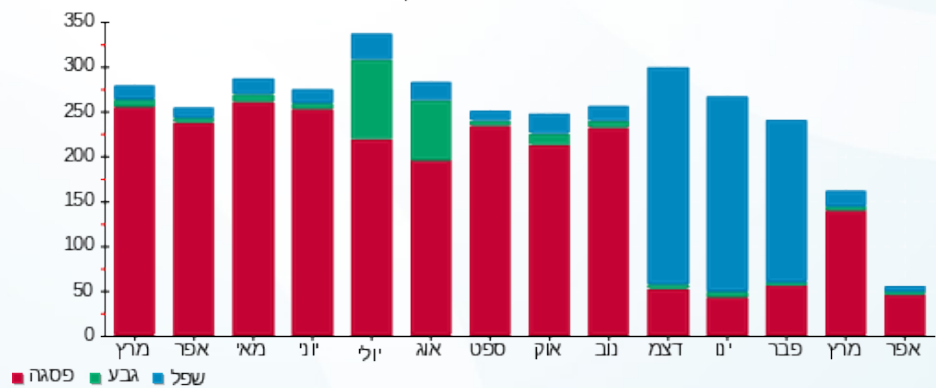

11/05/20 תאריך הפקה:
 24/04/20 תאריך קריאה נוכחית:
 18/03/20 תאריך קריאה קודמת:

שם דייר: 502-503 לאופסינה בע"מ
 שם אתר: סוהו נתניה

לקוח/ה נכבד/ה, אנו מתכבדים להגיש את חישוב צריכת החשמל לתקופה 18/03/20 - 24/04/20:

משרד 502-503 לאופסינה בע"מ - 2 - 16193814(3x40)

| סוג תעריף | סוג צריכה | קריאה קודמת | קריאה נוכחית | סה"כ צריכה בקוט"ש | מחיר לקוט"ש בא"ג | סה"כ לתשלום |
|--------------------------|-----------|-------------|--------------|-------------------|------------------|-------------|
| פרטי חשבון עבור תאריכים: | | | | | | |
| 777 | פסגה | 18/03/20 | 24/04/20 | 422.66 | 45.44 | 192.06 ₪ |
| 778 | גבע | 1,650.90 | 1,748.20 | 97.30 | 37.65 | 36.63 ₪ |
| 779 | שפל | 5,737.82 | 5,897.10 | 159.28 | 31.07 | 49.49 ₪ |

סה"כ לדיר:

| פסגה | גבע | שפל | סה"כ | שיא ביקוש |
|----------|---------|---------|----------|-----------|
| 422.66 | 97.30 | 159.28 | 679.24 | 2.48 |
| 192.06 ₪ | 36.63 ₪ | 49.49 ₪ | 278.18 ₪ | |

סה"כ צריכה
 סה"כ לתשלום

| | | |
|----------|--|---------------------|
| 200.95 ₪ | תשלום קבוע | |
| 5.43 ₪ | תשלום עבור גודל חיבור בKVA (3x40) | |
| 484.56 ₪ | סה"כ לתשלום | לא כולל מע"מ |

התפלגות חיוב בש"ח לפי תע"ז

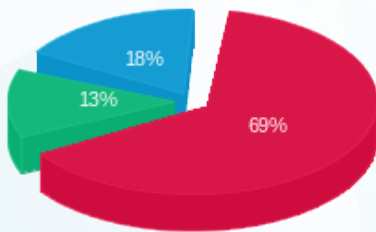

■ פסגה (192.06 ₪)
 ■ גבע (36.63 ₪)
 ■ שפל (49.49 ₪)

הסטוריית צריכה בקוט"ש

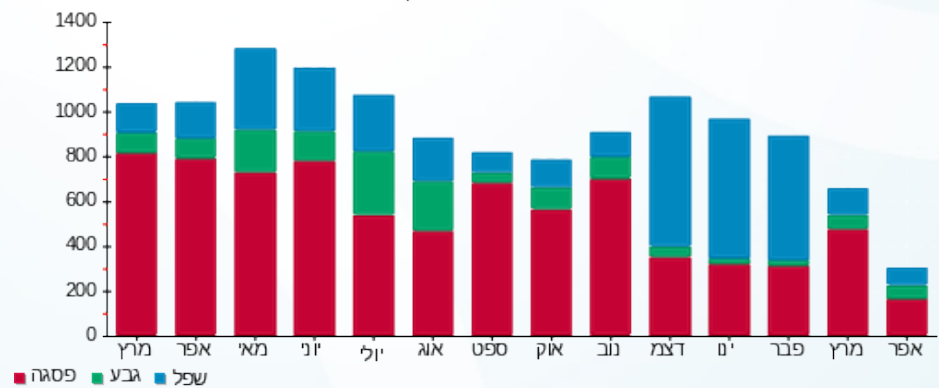



11/05/20

תאריך הפקה:

שם דייר: 504 פורדר בע"מ

24/04/20

תאריך קריאה נוכחית:

שם אתר: סוהו נתניה

18/03/20

תאריך קריאה קודמת:

לקוח/ה נכבד/ה, אנו מתכבדים להגיש את חישוב צריכת החשמל לתקופה 18/03/20 - 24/04/20:

משרד 504 - פורדר בע"מ - 4 - 16193814 (3x40)

| סוג תעריף | סוג צריכה | קריאה קודמת | קריאה נוכחית | סה"כ צריכה בקוט"ש | מחיר לקוט"ש בא"ג | סה"כ לתשלום |
|--------------------------|-----------|-------------|--------------|-------------------|------------------|-------------|
| פרטי חשבון עבור תאריכים: | | | | | | |
| 777 | פסגה | 18/03/20 | 24/04/20 | 161.46 | 45.44 | 73.37 ₪ |
| 778 | גבע | 899.60 | 938.60 | 39.00 | 37.65 | 14.68 ₪ |
| 779 | שפל | 3,681.50 | 3,769.60 | 88.10 | 31.07 | 27.37 ₪ |

סה"כ לדייר:

| פסגה | גבע | שפל | סה"כ | שיא ביקוש |
|---------|---------|---------|----------|-----------|
| 161.46 | 39.00 | 88.10 | 288.56 | 1.38 |
| ₪ 73.37 | ₪ 14.68 | ₪ 27.37 | ₪ 115.42 | |

סה"כ צריכה

סה"כ לתשלום

| | | |
|----------|--|---------------------|
| 200.95 ₪ | תשלום קבוע | |
| 5.43 ₪ | תשלום עבור גודל חיבור בKVA (3x40) | |
| 321.80 ₪ | סה"כ לתשלום | לא כולל מע"מ |

התפלגות חיוב בש"ח לפי תע"ז

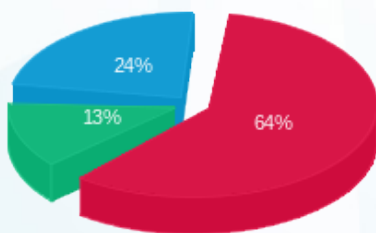

- פסגה (₪ 73.37)
- גבע (₪ 14.68)
- שפל (₪ 27.37)

הסטוריית צריכה בקוט"ש

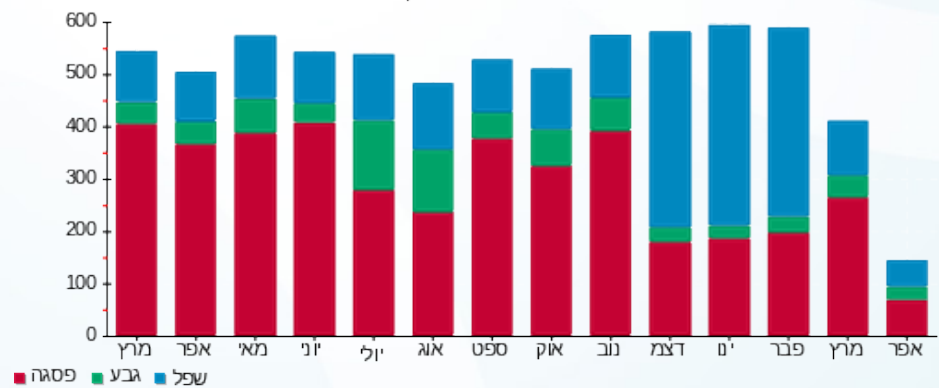



11/05/20 תאריך הפקה:
 24/04/20 תאריך קריאה נוכחית:
 18/03/20 תאריך קריאה קודמת:

שם דייר: 505 אוליאל דריפוס נתן
 שם אתר: סוהו נתניה

לקוח/ה נכבד/ה, אנו מתכבדים להגיש את חישוב צריכת החשמל לתקופה 18/03/20 - 24/04/20:

משרד 505 - אוליאל דריפוס נתן - 1 - 16193815 (3x40)

| סוג תעריף | סוג צריכה | קריאה קודמת | קריאה נוכחית | סה"כ צריכה בקוט"ש | מחיר לקוט"ש בא"ג | סה"כ לתשלום |
|--------------------------|-----------|-------------|--------------|-------------------|------------------|-------------|
| פרטי חשבון עבור תאריכים: | | | | | | |
| 777 | פסגה | 18/03/20 | 24/04/20 | 36.06 | 45.44 | 16.39 ₪ |
| 778 | גבע | 222.84 | 234.70 | 11.86 | 37.65 | 4.47 ₪ |
| 779 | שפל | 1,313.02 | 1,334.00 | 20.98 | 31.07 | 6.52 ₪ |

סה"כ לדיר:

| פסגה | גבע | שפל | סה"כ | שיא ביקוש |
|---------|--------|--------|---------|-----------|
| 36.06 | 11.86 | 20.98 | 68.90 | 1.77 |
| 16.39 ₪ | 4.47 ₪ | 6.52 ₪ | 27.37 ₪ | |

סה"כ צריכה
 סה"כ לתשלום

| | | |
|----------|--|---------------------|
| 200.95 ₪ | תשלום קבוע | |
| 5.43 ₪ | תשלום עבור גודל חיבור בKVA (3x40) | |
| 233.75 ₪ | סה"כ לתשלום | לא כולל מע"מ |

התפלגות חיוב בש"ח לפי תע"ז

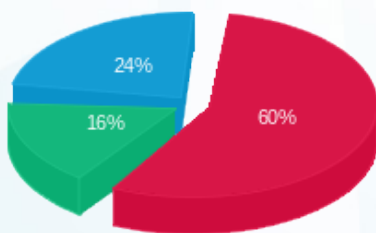

■ פסגה (16.39 ₪)
 ■ גבע (4.47 ₪)
 ■ שפל (6.52 ₪)

הסטוריית צריכה בקוט"ש

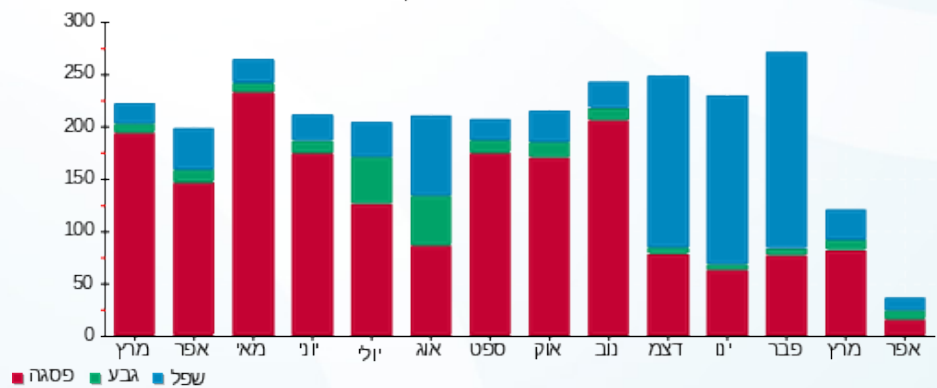



11/05/20 תאריך הפקה:
 24/04/20 תאריך קריאה נוכחית:
 18/03/20 תאריך קריאה קודמת:

שם דייר: 508 ב.ר.ר. משרדים 2016 בע"מ
 שם אתר: סוהו נתניה

לקוח/ה נכבד/ה, אנו מתכבדים להגיש את חישוב צריכת החשמל לתקופה 18/03/20 - 24/04/20:

משרד 508 ב.ר.ר. משרדים 2016 בע"מ - 4 - 16193815 (3x40)

| סוג תעריף | סוג צריכה | קריאה קודמת | קריאה נוכחית | סה"כ צריכה בקוט"ש | מחיר לקוט"ש בא"ג | סה"כ לתשלום |
|--------------------------|-----------|-------------|--------------|-------------------|------------------|-------------|
| פרטי חשבון עבור תאריכים: | | | | | | |
| 777 | פסגה | 18/03/20 | 24/04/20 | 166.66 | 45.44 | 75.73 ₪ |
| 778 | גבע | 649.44 | 701.50 | 52.06 | 37.65 | 19.60 ₪ |
| 779 | שפל | 2,748.44 | 2,857.90 | 109.46 | 31.07 | 34.01 ₪ |

סה"כ לדייר:

| פסגה | גבע | שפל | סה"כ | שיא ביקוש |
|---------|---------|---------|----------|-----------|
| 166.66 | 52.06 | 109.46 | 328.18 | 2.13 |
| ₪ 75.73 | ₪ 19.60 | ₪ 34.01 | ₪ 129.34 | |

סה"כ צריכה
 סה"כ לתשלום

| | | |
|----------|--|---------------------|
| 200.95 ₪ | תשלום קבוע | |
| 5.43 ₪ | תשלום עבור גודל חיבור בKVA (3x40) | |
| 335.72 ₪ | סה"כ לתשלום | לא כולל מע"מ |

התפלגות חיוב בש"ח לפי תע"ז

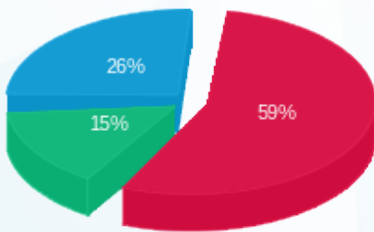

פסגה (₪ 75.73)
 גבע (₪ 19.60)
 שפל (₪ 34.01)

הסטוריית צריכה בקוט"ש

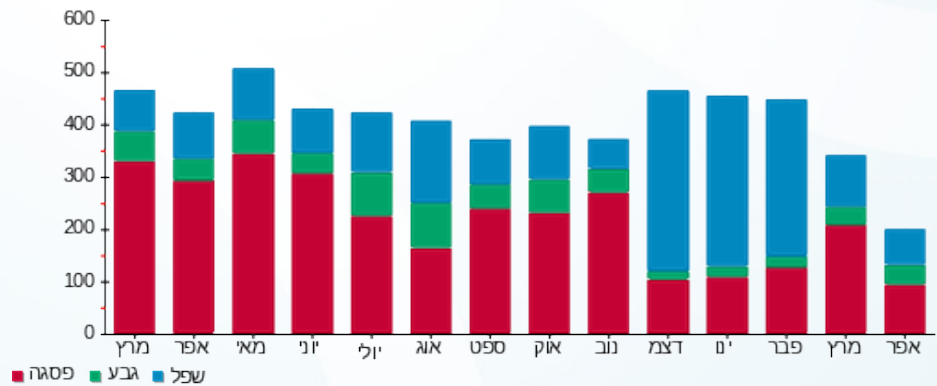

11/05/20 תאריך הפקדה:
 24/04/20 תאריך קריאה נוכחית:
 18/03/20 תאריך קריאה קודמת:

שם דייר: 509 תמיר א.ח.ד. נכסים (2003) בע"מ
 שם אתר: סוהו נתניה

לקוח/ה נכבד/ה, אנו מתכבדים להגיש את חישוב צריכת החשמל לתקופה 18/03/20 - 24/04/20:

משרד 509 תמיר א.ח.ד. נכסים (2003) בע"מ - 1 - 16193817(3x40)

| סוג תעריף | סוג צריכה | קריאה קודמת | קריאה נוכחית | סה"כ צריכה בקוט"ש | מחיר לקוט"ש בא"ג | סה"כ לתשלום |
|--------------------------|-----------|-------------|--------------|-------------------|------------------|-------------|
| פרטי חשבון עבור תאריכים: | | | | | | |
| 777 | פסגה | 18/03/20 | 24/04/20 | 127.90 | 45.44 | 58.12 ₪ |
| 778 | גבע | 1,015.00 | 419.40 | 66.50 | 37.65 | 25.04 ₪ |
| 779 | שפל | 1,912.92 | 2,061.80 | 148.88 | 31.07 | 46.26 ₪ |

סה"כ לדייר:

| פסגה | גבע | שפל | סה"כ | שיא ביקוש |
|---------|---------|---------|----------|-----------|
| 127.90 | 66.50 | 148.88 | 343.28 | 1.22 |
| ₪ 58.12 | ₪ 25.04 | ₪ 46.26 | ₪ 129.41 | |

סה"כ צריכה
 סה"כ לתשלום

| | | |
|----------|--|---------------------|
| 200.95 ₪ | תשלום קבוע | |
| 5.43 ₪ | תשלום עבור גודל חיבור בKVA (3x40) | |
| 335.79 ₪ | סה"כ לתשלום | לא כולל מע"מ |

התפלגות חיוב בש"ח לפי תע"ז

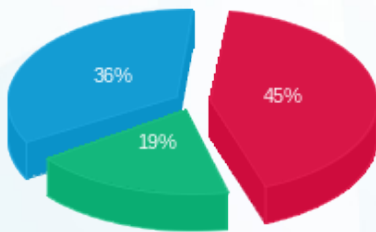

פסגה (₪ 58.12) ■
 גבע (₪ 25.04) ■
 שפל (₪ 46.26) ■

הסטוריית צריכה בקוט"ש

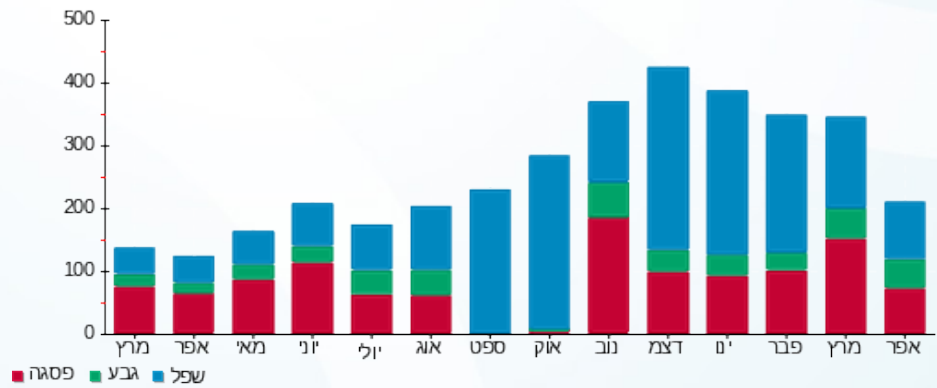

פסגה ■ גבע ■ שפל

11/05/20 תאריך הפקדה:
 24/04/20 תאריך קריאה נוכחית:
 18/03/20 תאריך קריאה קודמת:

שם דייר: 510 פימה פק בע"מ
 שם אתר: סוהו נתניה

לקוח/ה נכבד/ה, אנו מתכבדים להגיש את חישוב צריכת החשמל לתקופה 18/03/20 - 24/04/20:

משרד 510 פימה פק בע"מ - 2 - 16193817(3x40)

| סוג תעריף | סוג צריכה | קריאה קודמת | קריאה נוכחית | סה"כ צריכה בקוט"ש | מחיר לקוט"ש בא"ג | סה"כ לתשלום |
|--------------------------|-----------|-------------|--------------|-------------------|------------------|-------------|
| פרטי חשבון עבור תאריכים: | | | | | | |
| 777 | פסגה | 18/03/20 | 24/04/20 | 147.58 | 45.44 | 67.06 ₪ |
| 778 | גבע | 601.68 | 659.00 | 57.32 | 37.65 | 21.58 ₪ |
| 779 | שפל | 5,293.12 | 5,423.30 | 130.18 | 31.07 | 40.45 ₪ |

סה"כ לדייר:

| פסגה | גבע | שפל | סה"כ | שיא ביקוש |
|---------|---------|---------|----------|-----------|
| 147.58 | 57.32 | 130.18 | 335.08 | 1.91 |
| ₪ 67.06 | ₪ 21.58 | ₪ 40.45 | ₪ 129.09 | |

סה"כ צריכה
 סה"כ לתשלום

| | | |
|----------|--|---------------------|
| 200.95 ₪ | תשלום קבוע | |
| 5.43 ₪ | תשלום עבור גודל חיבור בKVA (3x40) | |
| 335.47 ₪ | סה"כ לתשלום | לא כולל מע"מ |

התפלגות חיוב בש"ח לפי תעו"ז

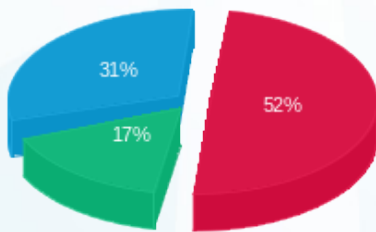

פסגה (₪ 67.06)
 גבע (₪ 21.58)
 שפל (₪ 40.45)

הסטוריית צריכה בקוט"ש

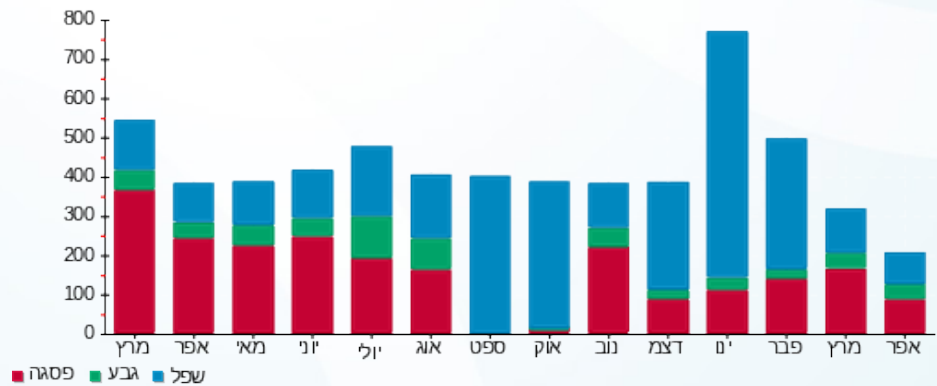



11/05/20

תאריך הפקה:

שם דייר: 511 ד"ר איתי פניכל בע"מ

24/04/20

תאריך קריאה נוכחית:

שם אתר: סוהו נתניה

18/03/20

תאריך קריאה קודמת:

לקוח/ה נכבד/ה, אנו מתכבדים להגיש את חישוב צריכת החשמל לתקופה 18/03/20 - 24/04/20:

משרד 511 ד"ר איתי פניכל בע"מ - 3 - 16193817 (3x40)

| סוג תעריף | סוג צריכה | קריאה קודמת | קריאה נוכחית | סה"כ צריכה בקוט"ש | מחיר לקוט"ש בא"ג | סה"כ לתשלום |
|--------------------------|-----------|-------------|--------------|-------------------|------------------|-------------|
| פרטי חשבון עבור תאריכים: | | | | | | |
| 777 | פסגה | 18/03/20 | 24/04/20 | 56.20 | 45.44 | 25.54 ₪ |
| 778 | גבע | 281.52 | 297.10 | 15.58 | 37.65 | 5.87 ₪ |
| 779 | שפל | 1,653.72 | 1,687.60 | 33.88 | 31.07 | 10.53 ₪ |

סה"כ לדייר:

| פסגה | גבע | שפל | סה"כ | שיא ביקוש |
|---------|--------|---------|---------|-----------|
| 56.20 | 15.58 | 33.88 | 105.66 | 3.26 |
| 25.54 ₪ | 5.87 ₪ | 10.53 ₪ | 41.93 ₪ | |

סה"כ צריכה

סה"כ לתשלום

| | | |
|----------|-----------------------------------|--------------|
| 200.95 ₪ | תשלום קבוע | |
| 5.43 ₪ | תשלום עבור גודל חיבור בKVA (3x40) | |
| 248.31 ₪ | סה"כ לתשלום | לא כולל מע"מ |

התפלגות חיוב בש"ח לפי תע"ז

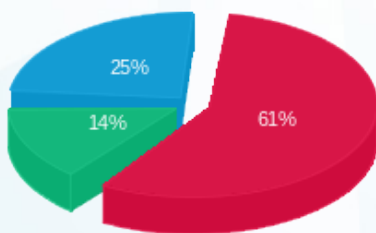

- פסגה (25.54 ₪)
- גבע (5.87 ₪)
- שפל (10.53 ₪)

הסטוריית צריכה בקוט"ש

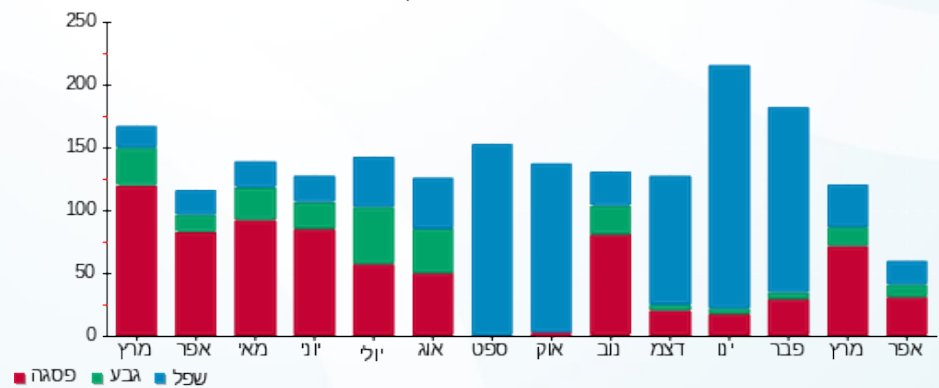



11/05/20

תאריך הפקה:

שם דייר: 512 כדורי יוסי מבנים טרומיים בע"מ

24/04/20

תאריך קריאה נוכחית:

שם אתר: סוהו נתניה

18/03/20

תאריך קריאה קודמת:

לקוח/ה נכבד/ה, אנו מתכבדים להגיש את חישוב צריכת החשמל לתקופה 18/03/20 - 24/04/20:

512 כדורי יוסי מבנים טרומיים בע"מ - 4 - 16193817 (3x40)

| סוג תעריף | סוג צריכה | קריאה קודמת | קריאה נוכחית | סה"כ צריכה בקוט"ש | מחיר לקוט"ש בא"ג | סה"כ לתשלום |
|--------------------------|-----------|-------------|--------------|-------------------|------------------|-------------|
| פרטי חשבון עבור תאריכים: | | | | | | |
| 777 | פסגה | 18/03/20 | 24/04/20 | 0.02 | 45.44 | 0.01 ₪ |
| 778 | גבע | 334.00 | 334.00 | 0.00 | 37.65 | 0.00 ₪ |
| 779 | שפל | 969.60 | 969.60 | 0.00 | 31.07 | 0.00 ₪ |

סה"כ לדייר:

| פסגה | גבע | שפל | סה"כ | שיא ביקוש |
|--------|--------|--------|--------|-----------|
| 0.02 | 0.00 | 0.00 | 0.02 | 0.27 |
| 0.01 ₪ | 0.00 ₪ | 0.00 ₪ | 0.01 ₪ | |

סה"כ צריכה

סה"כ לתשלום

| | | |
|----------|---|---------------------|
| 200.95 ₪ | תשלום קבוע | |
| 5.43 ₪ | תשלום עבור גודל חיבור ב KVA (3x40) | |
| 206.39 ₪ | סה"כ לתשלום | לא כולל מע"מ |

התפלגות חיוב בש"ח לפי תעו"ז



- פסגה (0.009 ₪)
- גבע (0.00 ₪)
- שפל (0.00 ₪)

הסטוריית צריכה בקוט"ש

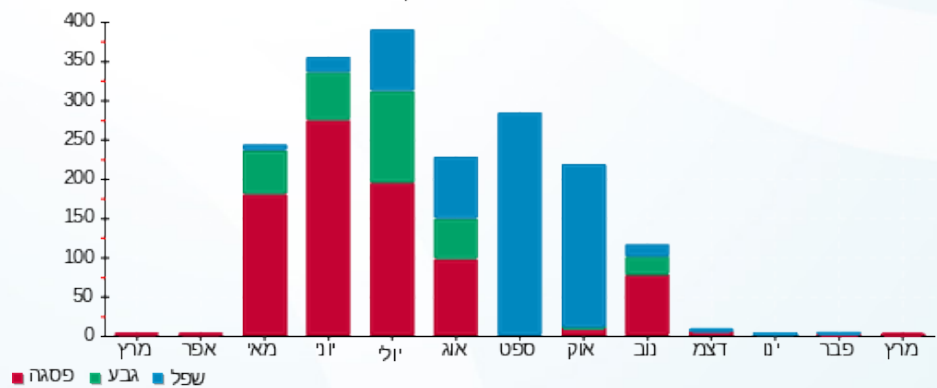



11/05/20 תאריך הפקה:
 24/04/20 תאריך קריאה נוכחית:
 18/03/20 תאריך קריאה קודמת:

שם דייר: 513 מדיפת אספקה רפואית בע"מ
 שם אתר: סוהו נתניה

לקוח/ה נכבד/ה, אנו מתכבדים להגיש את חישוב צריכת החשמל לתקופה 18/03/20 - 24/04/20:

משרד 513 מדיפת אספקה רפואית בע"מ - 1 - 16193808(3x40)

| סוג תעריף | סוג צריכה | קריאה קודמת | קריאה נוכחית | סה"כ צריכה בקוט"ש | מחיר לקוט"ש בא"ג | סה"כ לתשלום |
|--------------------------|-----------|-------------|--------------|-------------------|------------------|-------------|
| פרטי חשבון עבור תאריכים: | | | | | | |
| 777 | פסגה | 18/03/20 | 24/04/20 | 131.98 | 45.44 | 59.97 ₪ |
| 778 | גבע | 228.56 | 251.70 | 23.14 | 37.65 | 8.71 ₪ |
| 779 | שפל | 939.06 | 996.00 | 56.94 | 31.07 | 17.69 ₪ |

סה"כ לדייר:

| פסגה | גבע | שפל | סה"כ | שיא ביקוש |
|---------|--------|---------|---------|-----------|
| 131.98 | 23.14 | 56.94 | 212.06 | 2.30 |
| ₪ 59.97 | ₪ 8.71 | ₪ 17.69 | ₪ 86.38 | |

סה"כ צריכה
 סה"כ לתשלום

| | | |
|----------|--|---------------------|
| 200.95 ₪ | תשלום קבוע | |
| 5.43 ₪ | תשלום עבור גודל חיבור בKVA (3x40) | |
| 292.76 ₪ | סה"כ לתשלום | לא כולל מע"מ |

התפלגות חיוב בש"ח לפי תע"ז

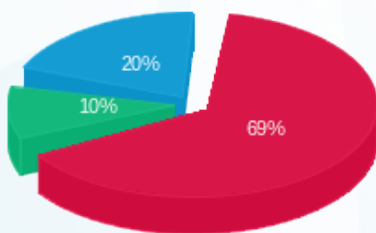

■ פסגה (₪ 59.97)
 ■ גבע (₪ 8.71)
 ■ שפל (₪ 17.69)

הסטוריית צריכה בקוט"ש

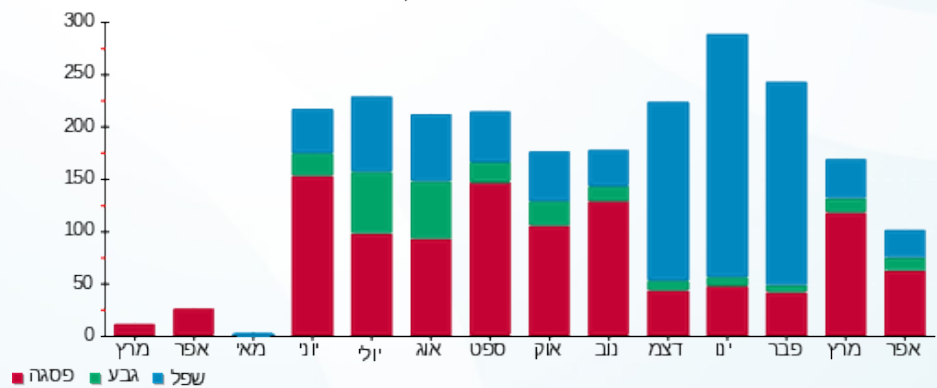

■ פסגה ■ גבע ■ שפל



11/05/20 תאריך הפקדה:
 24/04/20 תאריך קריאה נוכחית:
 18/03/20 תאריך קריאה קודמת:

שם דייר: 514 קוסמוס נדלן
 שם אתר: סוהו נתניה

לקוח/ה נכבד/ה, אנו מתכבדים להגיש את חישוב צריכת החשמל לתקופה 18/03/20 - 24/04/20:

משרד 514 קוסמוס נדלן - 2 - 16193808(3x40)

| סוג תעריף | סוג צריכה | קריאה קודמת | קריאה נוכחית | סה"כ צריכה בקוט"ש | מחיר לקוט"ש בא"ג | סה"כ לתשלום |
|--------------------------|-----------|-------------|--------------|-------------------|------------------|-------------|
| פרטי חשבון עבור תאריכים: | | | | | | |
| 777 | פסגה | 18/03/20 | 24/04/20 | 190.28 | 45.44 | 86.46 ₪ |
| 778 | גבע | 637.32 | 671.80 | 34.48 | 37.65 | 12.98 ₪ |
| 779 | שפל | 1,215.54 | 1,276.20 | 60.66 | 31.07 | 18.85 ₪ |

סה"כ לדיר:

| פסגה | גבע | שפל | סה"כ | שיא ביקוש |
|---------|---------|---------|----------|-----------|
| 190.28 | 34.48 | 60.66 | 285.42 | 1.98 |
| 86.46 ₪ | 12.98 ₪ | 18.85 ₪ | 118.29 ₪ | |

סה"כ צריכה
 סה"כ לתשלום

| | | |
|----------|--|---------------------|
| 200.95 ₪ | תשלום קבוע | |
| 5.43 ₪ | תשלום עבור גודל חיבור בKVA (3x40) | |
| 324.67 ₪ | סה"כ לתשלום | לא כולל מע"מ |

התפלגות חיוב בש"ח לפי תעו"ז

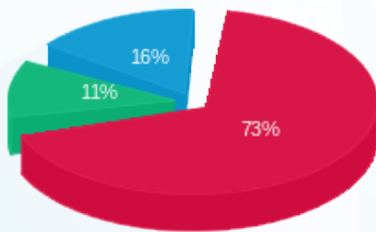

■ פסגה (86.46 ₪)
 ■ גבע (12.98 ₪)
 ■ שפל (18.85 ₪)

הסטוריית צריכה בקוט"ש

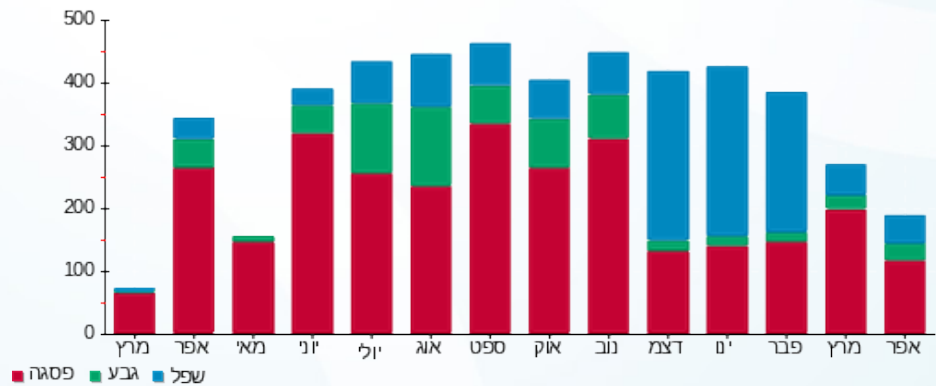

11/05/20 תאריך הפקה:
 24/04/20 תאריך קריאה נוכחית:
 18/03/20 תאריך קריאה קודמת:

שם דייר: 515-516 לאופיסינה בע"מ
 שם אתר: סוהו נתניה

לקוח/ה נכבד/ה, אנו מתכבדים להגיש את חישוב צריכת החשמל לתקופה 18/03/20 - 24/04/20:

משרד 515-516 לאופיסינה - 3 - 16193808(3x40)

| סוג תעריף | סוג צריכה | קריאה קודמת | קריאה נוכחית | סה"כ צריכה בקוט"ש | מחיר לקוט"ש בא"ג | סה"כ לתשלום |
|--------------------------|-----------|-------------|--------------|-------------------|------------------|-------------|
| פרטי חשבון עבור תאריכים: | | | | | | |
| 777 | פסגה | 18/03/20 | 24/04/20 | 413.46 | 45.44 | 187.88 ₪ |
| 778 | גבע | 2,584.28 | 2,697.80 | 113.52 | 37.65 | 42.74 ₪ |
| 779 | שפל | 8,243.60 | 8,402.20 | 158.60 | 31.07 | 49.28 ₪ |

סה"כ לדייר:

| פסגה | גבע | שפל | סה"כ | שיא ביקוש |
|----------|---------|---------|----------|-----------|
| 413.46 | 113.52 | 158.60 | 685.58 | 3.27 |
| 187.88 ₪ | 42.74 ₪ | 49.28 ₪ | 279.89 ₪ | |

סה"כ צריכה
 סה"כ לתשלום

| | | |
|----------|--|---------------------|
| 200.95 ₪ | תשלום קבוע | |
| 5.43 ₪ | תשלום עבור גודל חיבור בKVA (3x40) | |
| 486.27 ₪ | סה"כ לתשלום | לא כולל מע"מ |

התפלגות חיוב בש"ח לפי תעו"ז

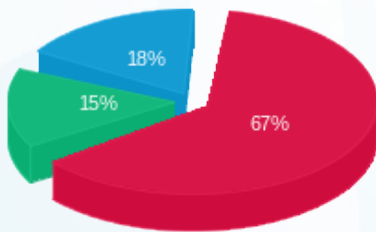

■ פסגה (187.88 ₪)
 ■ גבע (42.74 ₪)
 ■ שפל (49.28 ₪)

הסטוריית צריכה בקוט"ש

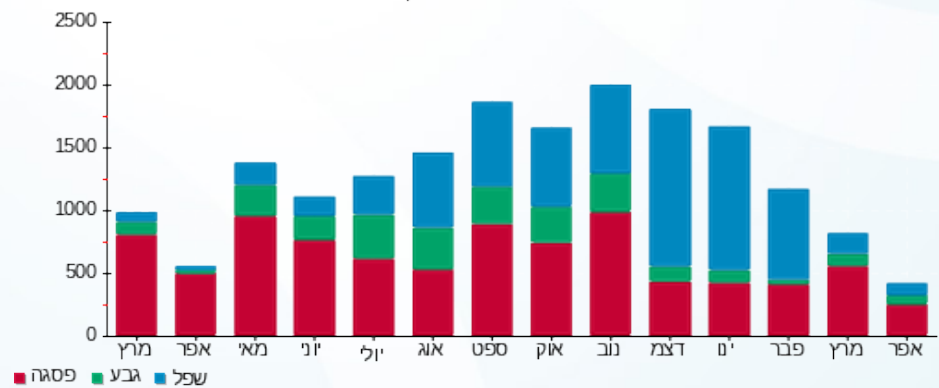

11/05/20 תאריך הפקה:
 24/04/20 תאריך קריאה נוכחית:
 18/03/20 תאריך קריאה קודמת:

שם דייר: 517 יורם רוזנצויג חברה לביטוח (2010) בע"מ
 שם אתר: סוהו נתניה

לקוח/ה נכבד/ה, אנו מתכבדים להגיש את חישוב צריכת החשמל לתקופה 18/03/20 - 24/04/20:

משרד 517 יורם רוזנצויג חברה לביטוח (2010) בע"מ - 1 - 16193809(3x40)

| סוג תעריף | סוג צריכה | קריאה קודמת | קריאה נוכחית | סה"כ צריכה בקוט"ש | מחיר לקוט"ש בא"ג | סה"כ לתשלום |
|--------------------------|-----------|-------------|--------------|-------------------|------------------|-------------|
| פרטי חשבון עבור תאריכים: | | | | | | |
| 777 | פסגה | 18/03/20 | 24/04/20 | 120.00 | 45.44 | 54.53 ₪ |
| 778 | גבע | 758.54 | 802.50 | 43.96 | 37.65 | 16.55 ₪ |
| 779 | שפל | 6,110.48 | 6,209.40 | 98.92 | 31.07 | 30.73 ₪ |

סה"כ לדיר:

| פסגה | גבע | שפל | סה"כ | שיא ביקוש |
|---------|---------|---------|----------|-----------|
| 120.00 | 43.96 | 98.92 | 262.88 | 2.15 |
| ₪ 54.53 | ₪ 16.55 | ₪ 30.73 | ₪ 101.81 | |

סה"כ צריכה
 סה"כ לתשלום

| | | |
|----------|--|---------------------|
| 200.95 ₪ | תשלום קבוע | |
| 5.43 ₪ | תשלום עבור גודל חיבור בKVA (3x40) | |
| 308.19 ₪ | סה"כ לתשלום | לא כולל מע"מ |

התפלגות חיוב בש"ח לפי תעו"ז

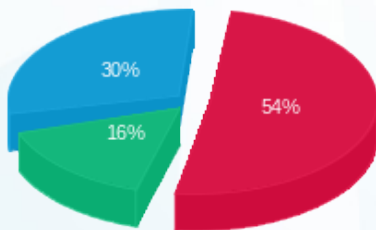

פסגה (₪ 54.53) ■
 גבע (₪ 16.55) ■
 שפל (₪ 30.73) ■

הסטוריית צריכה בקוט"ש

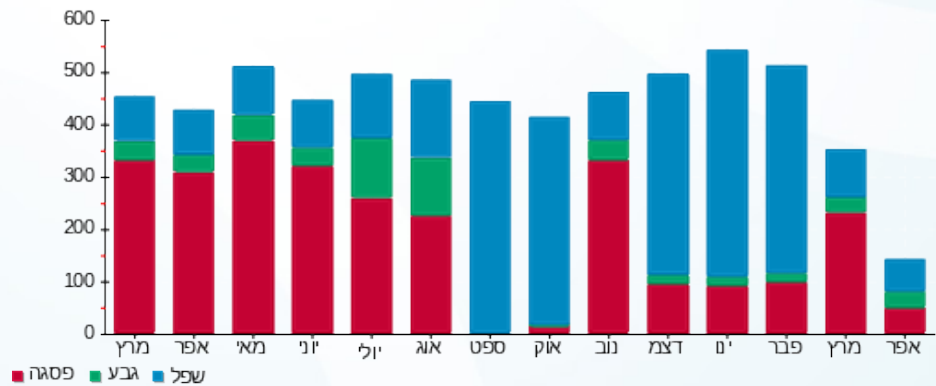

11/05/20 תאריך הפקה:
 24/04/20 תאריך קריאה נוכחית:
 18/03/20 תאריך קריאה קודמת:

שם דייר: 518 אקסיומה בע"מ
 שם אתר: סוהו נתניה

לקוח/ה נכבד/ה, אנו מתכבדים להגיש את חישוב צריכת החשמל לתקופה 24/04/20 - 18/03/20:

משרד 518 אקסיומה בע"מ - 2 - 16193809 (3x40)

| סה"כ לתשלום | מחיר לקוט"ש בא"ג | סה"כ צריכה בקוט"ש | קריאה נוכחית | קריאה קודמת | סוג צריכה | סוג תעריף |
|-------------|------------------|-------------------|--------------|-------------|--------------------------|-----------|
| | | | 24/04/20 | 18/03/20 | פרטי חשבון עבור תאריכים: | |
| 273.08 ₪ | 45.44 | 600.96 | 6,165.40 | 5,564.44 | פסגה | 777 |
| 59.34 ₪ | 37.65 | 157.62 | 1,476.00 | 1,318.38 | גבע | 778 |
| 103.03 ₪ | 31.07 | 331.62 | 8,536.60 | 8,204.98 | שפל | 779 |

סה"כ לדייר:

| שיא ביקוש | סה"כ | שפל | גבע | פסגה |
|-----------|----------|----------|---------|----------|
| 3.92 | 1,090.20 | 331.62 | 157.62 | 600.96 |
| | 435.45 ₪ | 103.03 ₪ | 59.34 ₪ | 273.08 ₪ |

סה"כ צריכה
 סה"כ לתשלום

| | | |
|----------|--|---------------------|
| 200.95 ₪ | תשלום קבוע | |
| 5.43 ₪ | תשלום עבור גודל חיבור בKVA (3x40) | |
| 641.84 ₪ | סה"כ לתשלום | לא כולל מע"מ |

התפלגות חיוב בש"ח לפי תע"ז

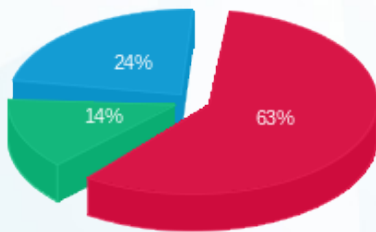

■ פסגה (273.08 ₪)
 ■ גבע (59.34 ₪)
 ■ שפל (103.03 ₪)

הסטוריית צריכה בקוט"ש

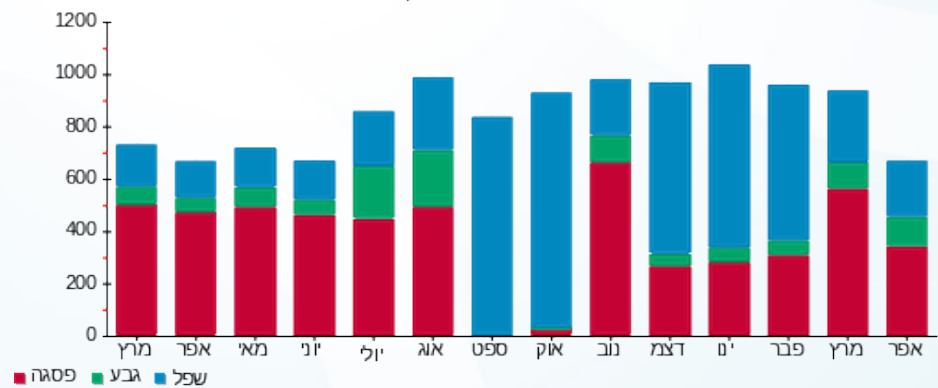

11/05/20 תאריך הפקה:
 24/04/20 תאריך קריאה נוכחית:
 18/03/20 תאריך קריאה קודמת:

שם דייר: 519 לייבל אדריכלים
 שם אתר: סוהו נתניה

לקוח/ה נכבד/ה, אנו מתכבדים להגיש את חישוב צריכת החשמל לתקופה 18/03/20 - 24/04/20:

משרד 519 לייבל אדריכלים - 3 - 16193809 (3x40)

| סה"כ לתשלום | מחיר לקוט"ש בא"ג | סה"כ צריכה בקוט"ש | קריאה נוכחית | קריאה קודמת | סוג צריכה | סוג תעריף |
|-------------|------------------|-------------------|--------------|-------------|--------------------------|-----------|
| | | | 24/04/20 | 18/03/20 | פרטי חשבון עבור תאריכים: | |
| ₪ 50.09 | 45.44 | 110.24 | 3,290.00 | 3,179.76 | פסגה | 777 |
| ₪ 13.16 | 37.65 | 34.96 | 1,097.90 | 1,062.94 | גבע | 778 |
| ₪ 23.57 | 31.07 | 75.86 | 3,787.60 | 3,711.74 | שפל | 779 |

סה"כ לדיר:

| שיא ביקוש | סה"כ | שפל | גבע | פסגה |
|-----------|---------|---------|---------|---------|
| 1.56 | 221.06 | 75.86 | 34.96 | 110.24 |
| | ₪ 86.83 | ₪ 23.57 | ₪ 13.16 | ₪ 50.09 |

סה"כ צריכה
 סה"כ לתשלום

| | | |
|----------|--|---------------------|
| ₪ 200.95 | תשלום קבוע | |
| ₪ 5.43 | תשלום עבור גודל חיבור בKVA (3x40) | |
| ₪ 293.21 | סה"כ לתשלום | לא כולל מע"מ |

התפלגות חיוב בש"ח לפי תע"ז

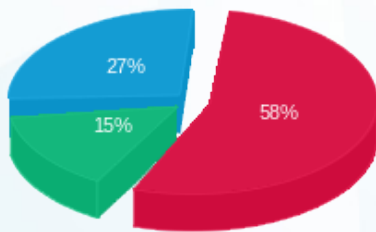

■ פסגה (₪ 50.09)
 ■ גבע (₪ 13.16)
 ■ שפל (₪ 23.57)

הסטוריית צריכה בקוט"ש

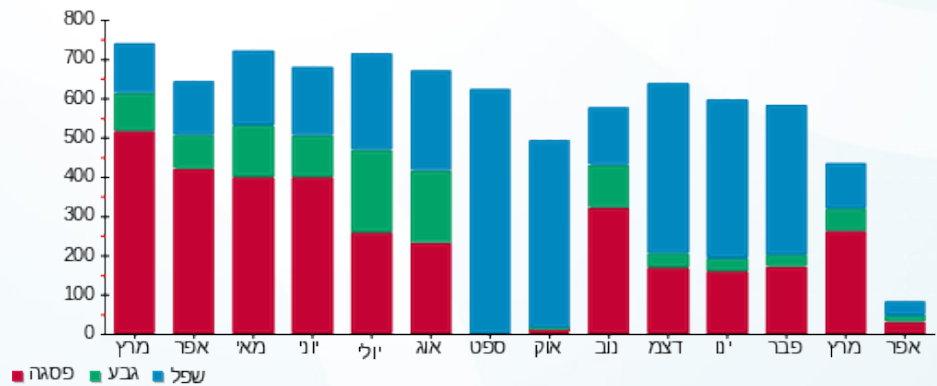

11/05/20 תאריך הפקדה:
 24/04/20 תאריך קריאה נוכחית:
 18/03/20 תאריך קריאה קודמת:

שם דייר: 520 הום סימיקארד בע"מ
 שם אתר: סוהו נתניה

לקוח/ה נכבד/ה, אנו מתכבדים להגיש את חישוב צריכת החשמל לתקופה 18/03/20 - 24/04/20:

משרד 520 הום סימיקארד בע"מ - 2 - 16193815 (3x40)

| סוג תעריף | סוג צריכה | קריאה קודמת | קריאה נוכחית | סה"כ צריכה בקוט"ש | מחיר לקוט"ש בא"ג | סה"כ לתשלום |
|--------------------------|-----------|-------------|--------------|-------------------|------------------|-------------|
| פרטי חשבון עבור תאריכים: | | | | | | |
| 777 | פסגה | 18/03/20 | 24/04/20 | 368.02 | 45.44 | 167.23 ₪ |
| 778 | גבע | 2,233.06 | 2,340.80 | 107.74 | 37.65 | 40.56 ₪ |
| 779 | שפל | 7,069.10 | 7,311.20 | 242.10 | 31.07 | 75.22 ₪ |

סה"כ לדייר:

| פסגה | גבע | שפל | סה"כ | שיא ביקוש |
|----------|---------|---------|----------|-----------|
| 368.02 | 107.74 | 242.10 | 717.86 | 4.46 |
| 167.23 ₪ | 40.56 ₪ | 75.22 ₪ | 283.01 ₪ | |

סה"כ צריכה
 סה"כ לתשלום

| | | |
|----------|--|---------------------|
| 200.95 ₪ | תשלום קבוע | |
| 5.43 ₪ | תשלום עבור גודל חיבור בKVA (3x40) | |
| 489.39 ₪ | סה"כ לתשלום | לא כולל מע"מ |

התפלגות חיוב בש"ח לפי תעו"ז

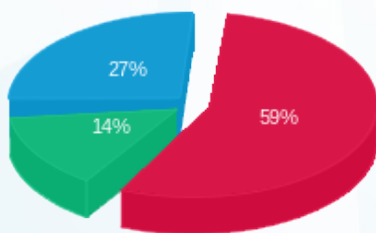

■ פסגה (167.23 ₪)
 ■ גבע (40.56 ₪)
 ■ שפל (75.22 ₪)

הסטוריית צריכה בקוט"ש

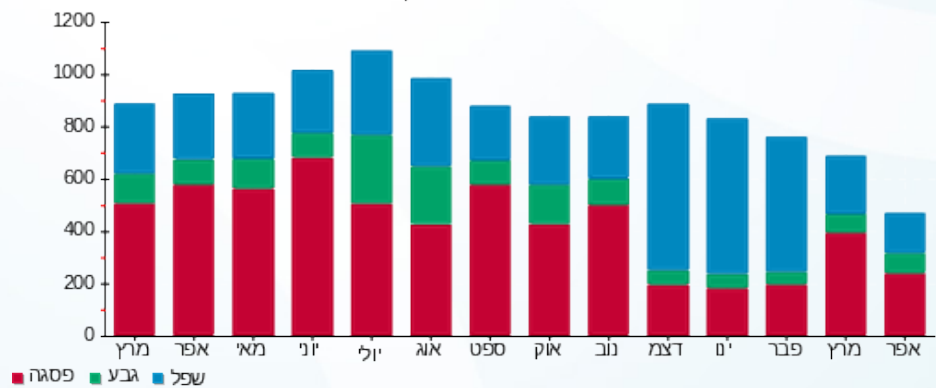



11/05/20

תאריך הפקה:

שם דייר: 601 - דנוטק בע"מ

24/04/20

תאריך קריאה נוכחית:

שם אתר: סוהו נתניה

18/03/20

תאריך קריאה קודמת:

לקוח/ה נכבד/ה, אנו מתכבדים להגיש את חישוב צריכת החשמל לתקופה 18/03/20 - 24/04/20:

משרד 601 - דנוטק בע"מ - 1 - 16092195 (3x40)

| סוג תעריף | סוג צריכה | קריאה קודמת | קריאה נוכחית | סה"כ צריכה בקוט"ש | מחיר לקוט"ש בא"ג | סה"כ לתשלום |
|--------------------------|-----------|-------------|--------------|-------------------|------------------|-------------|
| פרטי חשבון עבור תאריכים: | | | | | | |
| 777 | פסגה | 18/03/20 | 24/04/20 | 31.36 | 45.44 | 14.25 ₪ |
| 778 | גבע | 10.64 | 20.70 | 10.06 | 37.65 | 3.79 ₪ |
| 779 | שפל | 32.32 | 48.10 | 15.78 | 31.07 | 4.90 ₪ |

סה"כ לדייר:

| פסגה | גבע | שפל | סה"כ | שיא ביקוש |
|---------|--------|--------|---------|-----------|
| 31.36 | 10.06 | 15.78 | 57.20 | 2.02 |
| 14.25 ₪ | 3.79 ₪ | 4.90 ₪ | 22.94 ₪ | |

סה"כ צריכה

סה"כ לתשלום

| | | |
|----------|--|---------------------|
| 200.95 ₪ | תשלום קבוע | |
| 5.43 ₪ | תשלום עבור גודל חיבור בKVA (3x40) | |
| 229.32 ₪ | סה"כ לתשלום | לא כולל מע"מ |

התפלגות חיוב בש"ח לפי תעו"ז

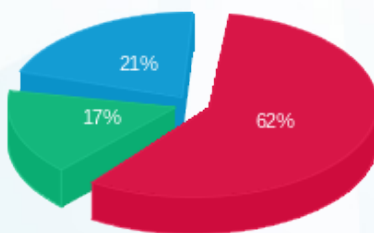

- פסגה (14.25 ₪)
- גבע (3.79 ₪)
- שפל (4.90 ₪)

הסטוריית צריכה בקוט"ש

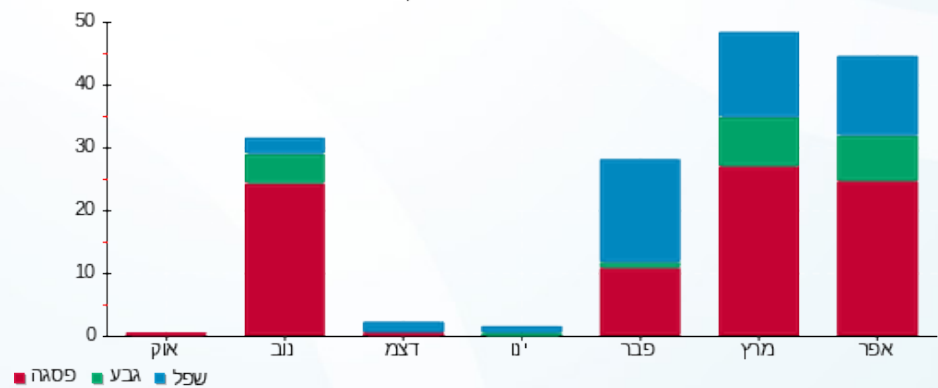

- פסגה
- גבע
- שפל



11/05/20 תאריך הפקדה:
 24/04/20 תאריך קריאה נוכחית:
 18/03/20 תאריך קריאה קודמת:

שם דייר: 602 - סו יוגה בע"מ
 שם אתר: סוהו נתניה

לקוח/ה נכבד/ה, אנו מתכבדים להגיש את חישוב צריכת החשמל לתקופה 18/03/20 - 24/04/20:

משרד 602 - סו יוגה בע"מ - 2 - 16092195(3x40)

| סוג תעריף | סוג צריכה | קריאה קודמת | קריאה נוכחית | סה"כ צריכה בקוט"ש | מחיר לקוט"ש בא"ג | סה"כ לתשלום |
|--------------------------|-----------|-------------|--------------|-------------------|------------------|-------------|
| פרטי חשבון עבור תאריכים: | | | | | | |
| | | 18/03/20 | 24/04/20 | | | |
| 777 | פסגה | 413.76 | 459.10 | 45.34 | 45.44 | 20.60 ₪ |
| 778 | גבע | 298.78 | 319.50 | 20.72 | 37.65 | 7.80 ₪ |
| 779 | שפל | 485.98 | 529.10 | 43.12 | 31.07 | 13.40 ₪ |

סה"כ לדייר:

| פסגה | גבע | שפל | סה"כ | שיא ביקוש |
|---------|--------|---------|---------|-----------|
| 45.34 | 20.72 | 43.12 | 109.18 | 1.40 |
| 20.60 ₪ | 7.80 ₪ | 13.40 ₪ | 41.80 ₪ | |

סה"כ צריכה
 סה"כ לתשלום

| | | |
|----------|--|---------------------|
| 200.95 ₪ | תשלום קבוע | |
| 5.43 ₪ | תשלום עבור גודל חיבור בKVA (3x40) | |
| 248.18 ₪ | סה"כ לתשלום | לא כולל מע"מ |

התפלגות חיוב בש"ח לפי תע"ז

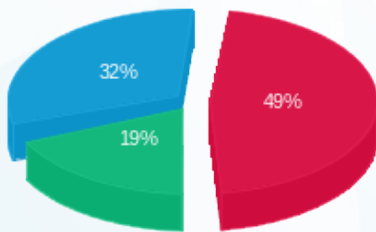

■ פסגה (20.60 ₪)
 ■ גבע (7.80 ₪)
 ■ שפל (13.40 ₪)

הסטוריית צריכה בקוט"ש

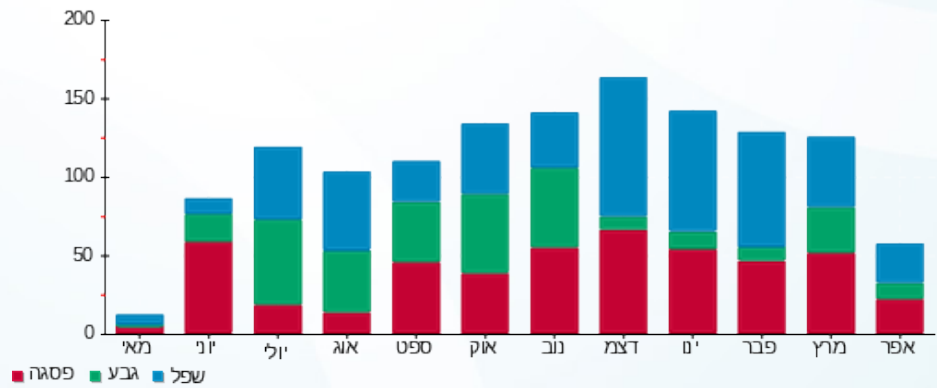

■ פסגה ■ גבע ■ שפל





11/05/20

תאריך הפקה:

שם דייר: 603 סמאטרן בע"מ

24/04/20

תאריך קריאה נוכחית:

שם אתר: סוהו נתניה

18/03/20

תאריך קריאה קודמת:

לקוח/ה נכבד/ה, אנו מתכבדים להגיש את חישוב צריכת החשמל לתקופה 18/03/20 - 24/04/20:

משרד 603 - סמאטרן בע"מ - 3 - 16092195 (3x40)

| סוג תעריף | סוג צריכה | קריאה קודמת | קריאה נוכחית | סה"כ צריכה בקוט"ש | מחיר לקוט"ש בא"ג | סה"כ לתשלום |
|--------------------------|-----------|-------------|--------------|-------------------|------------------|-------------|
| פרטי חשבון עבור תאריכים: | | | | | | |
| 777 | פסגה | 18/03/20 | 24/04/20 | 89.02 | 45.44 | 40.45 ₪ |
| 778 | גבע | 256.72 | 278.30 | 21.58 | 37.65 | 8.12 ₪ |
| 779 | שפל | 1,111.34 | 1,160.30 | 48.96 | 31.07 | 15.21 ₪ |

סה"כ לדייר:

| פסגה | גבע | שפל | סה"כ | שיא ביקוש |
|---------|--------|---------|---------|-----------|
| 89.02 | 21.58 | 48.96 | 159.56 | 1.32 |
| ₪ 40.45 | ₪ 8.12 | ₪ 15.21 | ₪ 63.79 | |

סה"כ צריכה

סה"כ לתשלום

| | | |
|----------|--|---------------------|
| 200.95 ₪ | תשלום קבוע | |
| 5.43 ₪ | תשלום עבור גודל חיבור בKVA (3x40) | |
| 270.17 ₪ | סה"כ לתשלום | לא כולל מע"מ |

התפלגות חיוב בש"ח לפי תע"ז

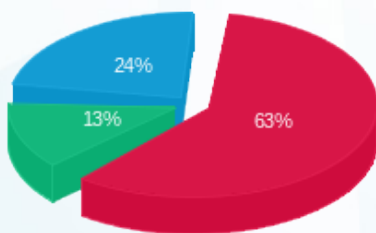

■ פסגה (₪ 40.45)
■ גבע (₪ 8.12)
■ שפל (₪ 15.21)

הסטוריית צריכה בקוט"ש

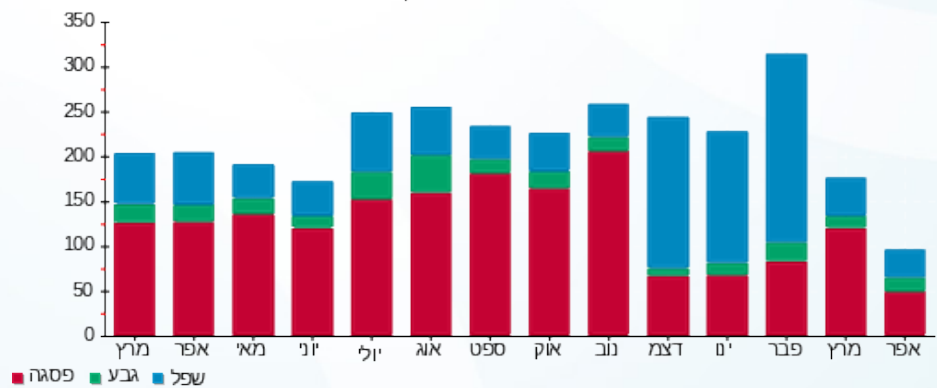

■ פסגה ■ גבע ■ שפל





11/05/20 תאריך הפקה:
 24/04/20 תאריך קריאה נוכחית:
 18/03/20 תאריך קריאה קודמת:

שם דייר: 604 איזי גלובל
 שם אתר: סוהו נתניה

לקוח/ה נכבד/ה, אנו מתכבדים להגיש את חישוב צריכת החשמל לתקופה 18/03/20 - 24/04/20:

מ - משרד 604 - איזי גלובל - 1 - 18040221(3x40)

| סוג תעריף | סוג צריכה | קריאה קודמת | קריאה נוכחית | סה"כ צריכה בקוט"ש | מחיר לקוט"ש בא"ג | סה"כ לתשלום |
|--------------------------|-----------|-------------|--------------|-------------------|------------------|-------------|
| פרטי חשבון עבור תאריכים: | | | | | | |
| 777 | פסגה | 18/03/20 | 24/04/20 | 41.74 | 45.44 | 18.97 ₪ |
| 778 | גבע | 75.66 | 90.90 | 15.24 | 37.65 | 5.74 ₪ |
| 779 | שפל | 527.12 | 564.50 | 37.38 | 31.07 | 11.61 ₪ |

סה"כ לדייר:

| פסגה | גבע | שפל | סה"כ | שיא ביקוש |
|---------|--------|---------|---------|-----------|
| 41.74 | 15.24 | 37.38 | 94.36 | 0.21 |
| 18.97 ₪ | 5.74 ₪ | 11.61 ₪ | 36.32 ₪ | |

סה"כ צריכה
 סה"כ לתשלום

| | | |
|----------|--|---------------------|
| 200.95 ₪ | תשלום קבוע | |
| 5.43 ₪ | תשלום עבור גודל חיבור בKVA (3x40) | |
| 242.70 ₪ | סה"כ לתשלום | לא כולל מע"מ |

התפלגות חיוב בש"ח לפי תעו"ז

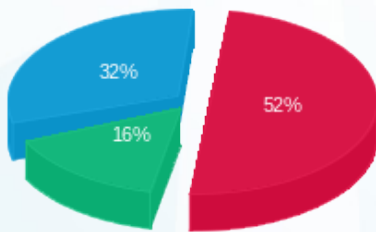

■ פסגה (18.97 ₪)
 ■ גבע (5.74 ₪)
 ■ שפל (11.61 ₪)

הסטוריית צריכה בקוט"ש

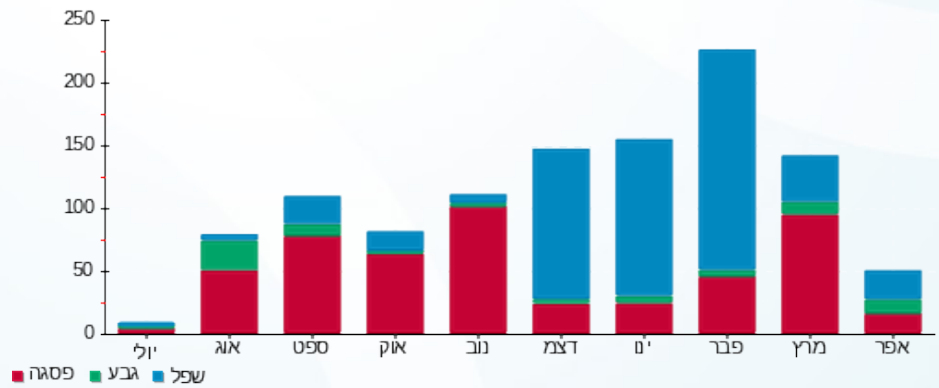



11/05/20

תאריך הפקה:

שם דייר: 605 אברהם חימי

24/04/20

תאריך קריאה נוכחית:

שם אתר: סוהו נתניה

18/03/20

תאריך קריאה קודמת:

לקוח/ה נכבד/ה, אנו מתכבדים להגיש את חישוב צריכת החשמל לתקופה 18/03/20 - 24/04/20:

מ - משרד 605 - אברהם חימי - 4 - 16193810 (3x40)

| סוג תעריף | סוג צריכה | קריאה קודמת | קריאה נוכחית | סה"כ צריכה בקוט"ש | מחיר לקוט"ש בא"ג | סה"כ לתשלום |
|--------------------------|-----------|-------------|--------------|-------------------|------------------|-------------|
| פרטי חשבון עבור תאריכים: | | | | | | |
| 777 | פסגה | 18/03/20 | 24/04/20 | 207.78 | 45.44 | 94.42 ₪ |
| 778 | גבע | 516.64 | 543.20 | 26.56 | 37.65 | 10.00 ₪ |
| 779 | שפל | 1,148.48 | 1,204.70 | 56.22 | 31.07 | 17.47 ₪ |

סה"כ לדיר:

| פסגה | גבע | שפל | סה"כ | שיא ביקוש |
|---------|---------|---------|----------|-----------|
| 207.78 | 26.56 | 56.22 | 290.56 | 2.43 |
| ₪ 94.42 | ₪ 10.00 | ₪ 17.47 | ₪ 121.88 | |

סה"כ צריכה

סה"כ לתשלום

| | | |
|----------|--|---------------------|
| 200.95 ₪ | תשלום קבוע | |
| 5.43 ₪ | תשלום עבור גודל חיבור בKVA (3x40) | |
| 328.26 ₪ | סה"כ לתשלום | לא כולל מע"מ |

התפלגות חיוב בש"ח לפי תעו"ז

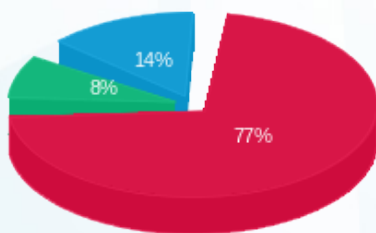

■ פסגה (₪ 94.42)
■ גבע (₪ 10.00)
■ שפל (₪ 17.47)

הסטוריית צריכה בקוט"ש

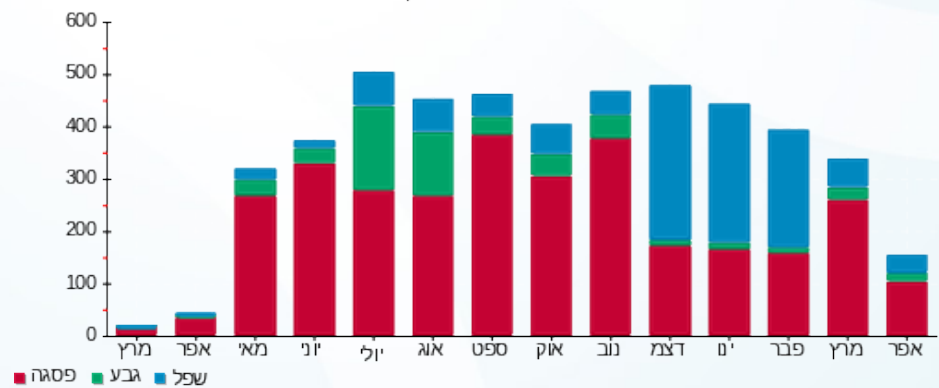

11/05/20 תאריך הפקדה:
 24/04/20 תאריך קריאה נוכחית:
 18/03/20 תאריך קריאה קודמת:

שם דייר: 606 סיגל יוריסטה עצמון חברת עורכי דין
שם אתר: סוהו נתניה

לקוח/ה נכבד/ה, אנו מתכבדים להגיש את חישוב צריכת החשמל לתקופה 18/03/20 - 24/04/20:

משרד 606 סיגל יוריסטה עצמון חברת עורכי דין - 2 - 18040221(3x40)

| סוג תעריף | סוג צריכה | קריאה קודמת | קריאה נוכחית | סה"כ צריכה בקוט"ש | מחיר לקוט"ש בא"ג | סה"כ לתשלום |
|--------------------------|-----------|-------------|--------------|-------------------|------------------|-------------|
| פרטי חשבון עבור תאריכים: | | | | | | |
| 777 | פסגה | 18/03/20 | 24/04/20 | 191.28 | 45.44 | 86.92 ₪ |
| 778 | גבע | 565.08 | 606.40 | 41.32 | 37.65 | 15.56 ₪ |
| 779 | שפל | 1,424.80 | 1,484.30 | 59.50 | 31.07 | 18.49 ₪ |

סה"כ לדייר:

| פסגה | גבע | שפל | סה"כ | שיא ביקוש |
|---------|---------|---------|----------|-----------|
| 191.28 | 41.32 | 59.50 | 292.10 | 2.25 |
| 86.92 ₪ | 15.56 ₪ | 18.49 ₪ | 120.96 ₪ | |

סה"כ צריכה
סה"כ לתשלום

| | | |
|----------|--|---------------------|
| 200.95 ₪ | תשלום קבוע | |
| 5.43 ₪ | תשלום עבור גודל חיבור בKVA (3x40) | |
| 327.34 ₪ | סה"כ לתשלום | לא כולל מע"מ |

התפלגות חיוב בש"ח לפי תע"ז

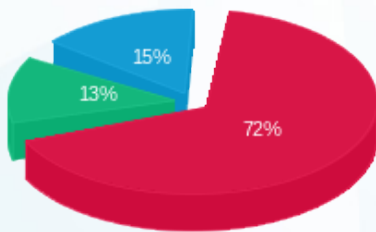

■ פסגה (86.92 ₪)
 ■ גבע (15.56 ₪)
 ■ שפל (18.49 ₪)

הסטוריית צריכה בקוט"ש



11/05/20 תאריך הפקה:
 24/04/20 תאריך קריאה נוכחית:
 18/03/20 תאריך קריאה קודמת:

שם דייר: 607 סמארטגן בע"מ
 שם אתר: סוהו נתניה

לקוח/ה נכבד/ה, אנו מתכבדים להגיש את חישוב צריכת החשמל לתקופה 18/03/20 - 24/04/20:

משרד 607 סמארטגן בע"מ - 3 - 18040221(3x40)

| סוג תעריף | סוג צריכה | קריאה קודמת | קריאה נוכחית | סה"כ צריכה בקוט"ש | מחיר לקוט"ש בא"ג | סה"כ לתשלום |
|--------------------------|-----------|-------------|--------------|-------------------|------------------|-------------|
| פרטי חשבון עבור תאריכים: | | | | | | |
| 777 | פסגה | 18/03/20 | 24/04/20 | 178.56 | 45.44 | 81.14 ₪ |
| 778 | גבע | 726.22 | 768.80 | 42.58 | 37.65 | 16.03 ₪ |
| 779 | שפל | 2,184.60 | 2,276.60 | 92.00 | 31.07 | 28.58 ₪ |

סה"כ לדייר:

| פסגה | גבע | שפל | סה"כ | שיא ביקוש |
|---------|---------|---------|----------|-----------|
| 178.56 | 42.58 | 92.00 | 313.14 | 3.34 |
| 81.14 ₪ | 16.03 ₪ | 28.58 ₪ | 125.75 ₪ | |

סה"כ צריכה
 סה"כ לתשלום

| | | |
|----------|--|---------------------|
| 200.95 ₪ | תשלום קבוע | |
| 5.43 ₪ | תשלום עבור גודל חיבור בKVA (3x40) | |
| 332.13 ₪ | סה"כ לתשלום | לא כולל מע"מ |

התפלגות חיוב בש"ח לפי תע"ז

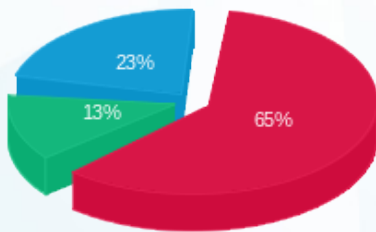

פסגה (81.14 ₪)
 גבע (16.03 ₪)
 שפל (28.58 ₪)

הסטוריית צריכה בקוט"ש

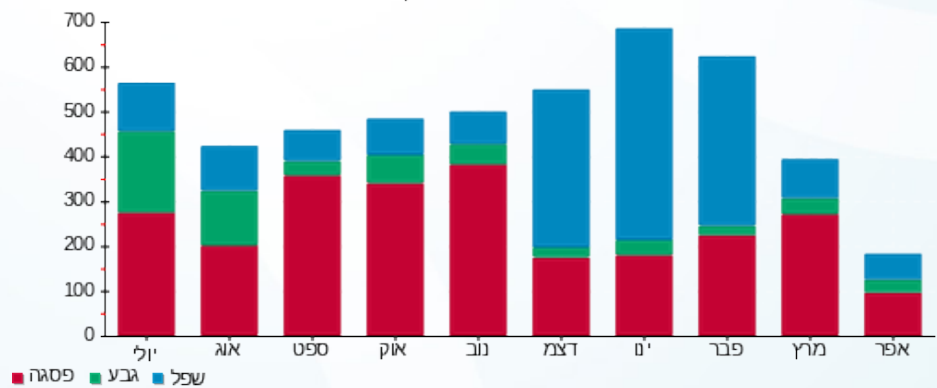



11/05/20

תאריך הפקדה:

שם דייר: 608 ד"ר עובדיה ברוך

24/04/20

תאריך קריאה נוכחית:

שם אתר: סוהו נתניה

18/03/20

תאריך קריאה קודמת:

לקוח/ה נכבד/ה, אנו מתכבדים להגיש את חישוב צריכת החשמל לתקופה 18/03/20 - 24/04/20:

608 ד"ר עובדיה ברוך - 4 - 18040221(3x40)

| סוג תעריף | סוג צריכה | קריאה קודמת | קריאה נוכחית | סה"כ צריכה בקוט"ש | מחיר לקוט"ש בא"ג | סה"כ לתשלום |
|--------------------------|-----------|-------------|--------------|-------------------|------------------|-------------|
| פרטי חשבון עבור תאריכים: | | | | | | |
| 777 | פסגה | 18/03/20 | 24/04/20 | 202.76 | 45.44 | 92.13 ₪ |
| 778 | גבע | 349.38 | 419.30 | 69.92 | 37.65 | 26.32 ₪ |
| 779 | שפל | 1,453.24 | 1,595.50 | 142.26 | 31.07 | 44.20 ₪ |

סה"כ לדייר:

| פסגה | גבע | שפל | סה"כ | שיא ביקוש |
|---------|---------|---------|----------|-----------|
| 202.76 | 69.92 | 142.26 | 414.94 | 2.76 |
| 92.13 ₪ | 26.32 ₪ | 44.20 ₪ | 162.66 ₪ | |

סה"כ צריכה

סה"כ לתשלום

| | | |
|----------|--|---------------------|
| 200.95 ₪ | תשלום קבוע | |
| 5.43 ₪ | תשלום עבור גודל חיבור בKVA (3x40) | |
| 369.04 ₪ | סה"כ לתשלום | לא כולל מע"מ |

התפלגות חיוב בש"ח לפי תעו"ז

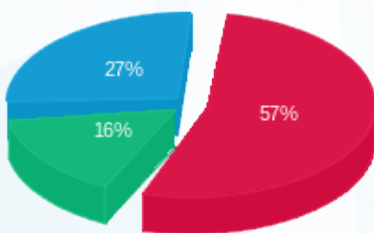

- פסגה (92.13 ₪) 57%
- גבע (26.32 ₪) 27%
- שפל (44.20 ₪) 16%

הסטוריית צריכה בקוט"ש

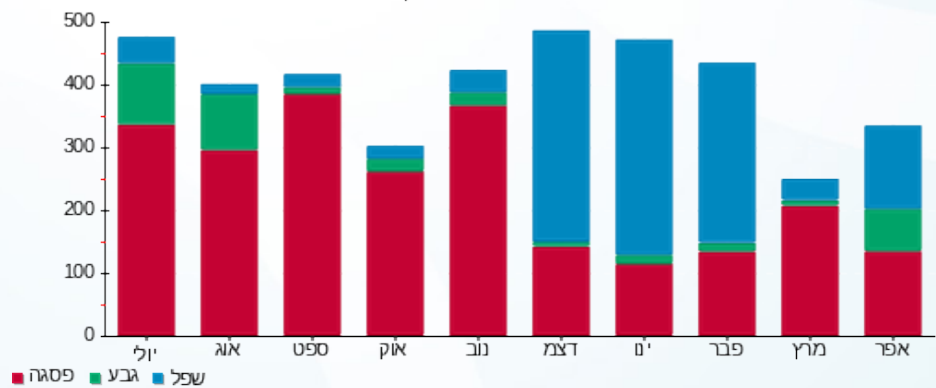

11/05/20 תאריך הפקה:
 24/04/20 תאריך קריאה נוכחית:
 18/03/20 תאריך קריאה קודמת:

שם דייר: 609 מיכאל מ.גבור, עו"ד - חברת
 שם אתר: סוהו נתניה

לקוח/ה נכבד/ה, אנו מתכבדים להגיש את חישוב צריכת החשמל לתקופה 18/03/20 - 24/04/20:

משרד 609 מיכאל מ.גבור, עו"ד - חברת - 1 - 16193812(3x40)

| סוג תעריף | סוג צריכה | קריאה קודמת | קריאה נוכחית | סה"כ צריכה בקוט"ש | מחיר לקוט"ש בא"ג | סה"כ לתשלום |
|--------------------------|-----------|-------------|--------------|-------------------|------------------|-------------|
| פרטי חשבון עבור תאריכים: | | | | | | |
| 777 | פסגה | 18/03/20 | 24/04/20 | 538.50 | 45.44 | 244.69 ₪ |
| 778 | גבע | 1,364.56 | 1,444.70 | 80.14 | 37.65 | 30.17 ₪ |
| 779 | שפל | 4,443.74 | 4,599.50 | 155.76 | 31.07 | 48.39 ₪ |

סה"כ לדייר:

| פסגה | גבע | שפל | סה"כ | שיא ביקוש |
|----------|---------|---------|----------|-----------|
| 538.50 | 80.14 | 155.76 | 774.40 | 4.42 |
| 244.69 ₪ | 30.17 ₪ | 48.39 ₪ | 323.26 ₪ | |

סה"כ צריכה
 סה"כ לתשלום

| | | |
|----------|--|---------------------|
| 200.95 ₪ | תשלום קבוע | |
| 5.43 ₪ | תשלום עבור גודל חיבור בKVA (3x40) | |
| 529.64 ₪ | סה"כ לתשלום | לא כולל מע"מ |

התפלגות חיוב בש"ח לפי תעו"ז

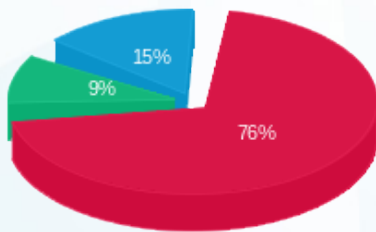

פסגה (244.69 ₪)
 גבע (30.17 ₪)
 שפל (48.39 ₪)

הסטוריית צריכה בקוט"ש

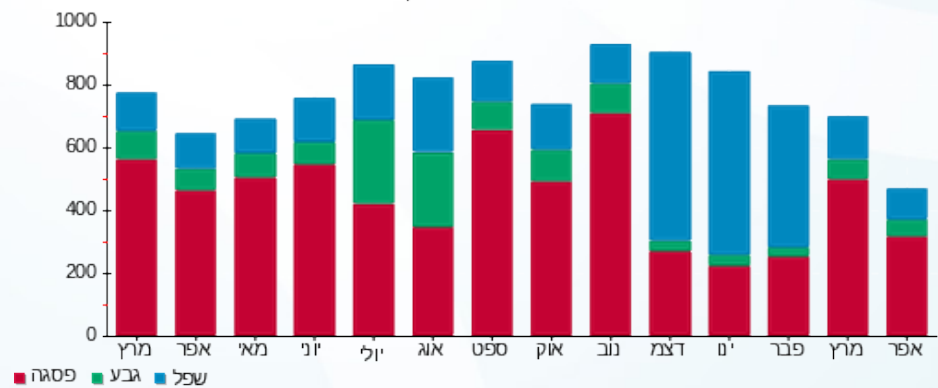



11/05/20

תאריך הפקדה:

שם דייר: 610 מיה"י פיתוח בע"מ

24/04/20

תאריך קריאה נוכחית:

שם אתר: סוהו נתניה

18/03/20

תאריך קריאה קודמת:

לקוח/ה נכבד/ה, אנו מתכבדים להגיש את חישוב צריכת החשמל לתקופה 18/03/20 - 24/04/20:

משרד 610 - מיה"י פיתוח בע"מ - 2 - 16193812(3x40)

| סוג תעריף | סוג צריכה | קריאה קודמת | קריאה נוכחית | סה"כ צריכה בקוט"ש | מחיר לקוט"ש בא"ג | סה"כ לתשלום |
|--------------------------|-----------|-------------|--------------|-------------------|------------------|-------------|
| פרטי חשבון עבור תאריכים: | | | | | | |
| 777 | פסגה | 18/03/20 | 24/04/20 | 150.32 | 45.44 | 68.31 ₪ |
| 778 | גבע | 88.56 | 169.85 | 81.29 | 37.65 | 30.61 ₪ |
| 779 | שפל | 296.04 | 482.75 | 186.71 | 31.07 | 58.01 ₪ |

סה"כ לדייר:

| פסגה | גבע | שפל | סה"כ | שיא ביקוש |
|---------|---------|---------|----------|-----------|
| 150.32 | 81.29 | 186.71 | 418.32 | 0.60 |
| ₪ 68.31 | ₪ 30.61 | ₪ 58.01 | ₪ 156.92 | |

סה"כ צריכה

סה"כ לתשלום

| | | |
|----------|--|---------------------|
| 200.95 ₪ | תשלום קבוע | |
| 5.43 ₪ | תשלום עבור גודל חיבור בKVA (3x40) | |
| 363.30 ₪ | סה"כ לתשלום | לא כולל מע"מ |

התפלגות חיוב בש"ח לפי תעו"ז

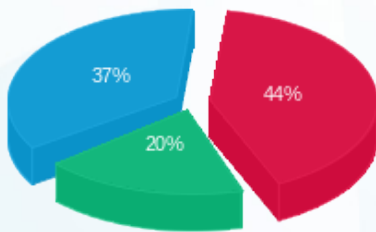

פסגה (₪ 68.31)
גבע (₪ 30.61)
שפל (₪ 58.01)

הסטוריית צריכה בקוט"ש

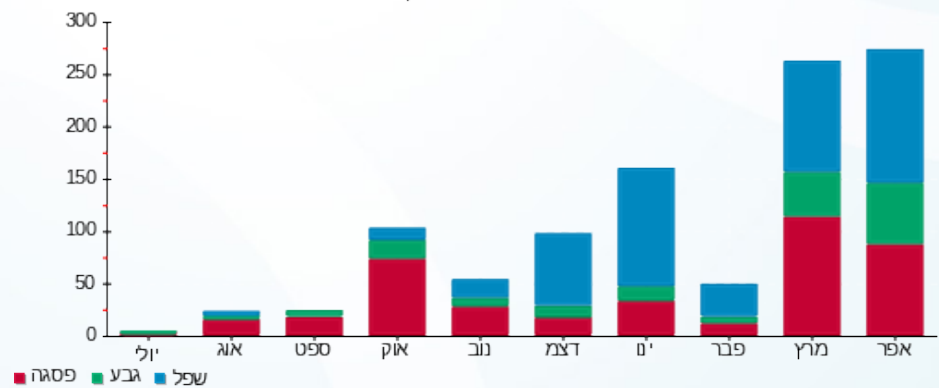

11/05/20 תאריך הפקה:
 24/04/20 תאריך קריאה נוכחית:
 18/03/20 תאריך קריאה קודמת:

שם דייר: 611 אופק חדד עורכי דין ונוטריונים
 שם אתר: סוהו נתניה

לקוח/ה נכבד/ה, אנו מתכבדים להגיש את חישוב צריכת החשמל לתקופה 18/03/20 - 24/04/20:

משרד 611 - אופק חדד עורכי דין ונוטריונים - 3 - 16193812(3x40)

| סוג תעריף | סוג צריכה | קריאה קודמת | קריאה נוכחית | סה"כ צריכה בקוט"ש | מחיר לקוט"ש בא"ג | סה"כ לתשלום |
|--------------------------|-----------|-------------|--------------|-------------------|------------------|-------------|
| פרטי חשבון עבור תאריכים: | | | | | | |
| 777 | פסגה | 18/03/20 | 24/04/20 | 77.70 | 45.44 | 35.31 ₪ |
| 778 | גבע | 322.50 | 347.10 | 24.60 | 37.65 | 9.26 ₪ |
| 779 | שפל | 1,307.86 | 1,361.00 | 53.14 | 31.07 | 16.51 ₪ |

סה"כ לדייר:

| פסגה | גבע | שפל | סה"כ | שיא ביקוש |
|---------|--------|---------|---------|-----------|
| 77.70 | 24.60 | 53.14 | 155.44 | 1.07 |
| ₪ 35.31 | ₪ 9.26 | ₪ 16.51 | ₪ 61.08 | |

סה"כ צריכה
סה"כ לתשלום

| | | |
|----------|--|---------------------|
| 200.95 ₪ | תשלום קבוע | |
| 5.43 ₪ | תשלום עבור גודל חיבור בKVA (3x40) | |
| 267.46 ₪ | סה"כ לתשלום | לא כולל מע"מ |

התפלגות חיוב בש"ח לפי תע"ז

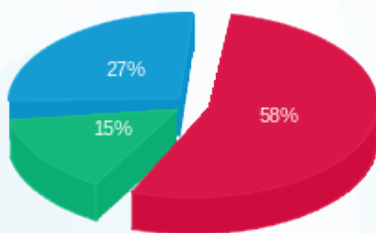

פסגה (₪ 35.31) ■
 גבע (₪ 9.26) ■
 שפל (₪ 16.51) ■

הסטוריית צריכה בקוט"ש

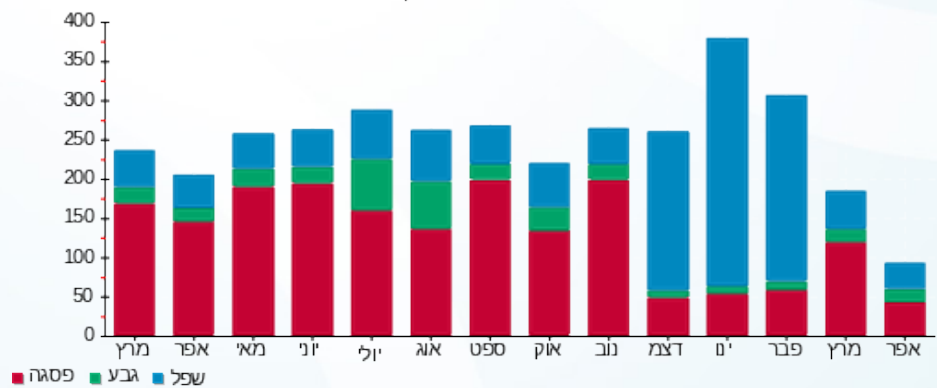

11/05/20 תאריך הפקה:
 24/04/20 תאריך קריאה נוכחית:
 18/03/20 תאריך קריאה קודמת:

שם דייר: 612 יעקב ש. ביצוע וניהול
 שם אתר: סוהו נתניה

לקוח/ה נכבד/ה, אנו מתכבדים להגיש את חישוב צריכת החשמל לתקופה 18/03/20 - 24/04/20:

משרד 612 - יעקב ש. ביצוע וניהול - 4 - 16193812(3x40)

| סוג תעריף | סוג צריכה | קריאה קודמת | קריאה נוכחית | סה"כ צריכה בקוט"ש | מחיר לקוט"ש בא"ג | סה"כ לתשלום |
|-----------|-----------|-------------|--------------|-------------------|------------------|-------------|
| | | 18/03/20 | 24/04/20 | | | |
| 777 | פסגה | 2.96 | 4.60 | 1.64 | 45.44 | 0.75 ₪ |
| 778 | גבע | 1.56 | 4.90 | 3.34 | 37.65 | 1.26 ₪ |
| 779 | שפל | 4.86 | 4.90 | 0.04 | 31.07 | 0.01 ₪ |

סה"כ לדייר:

| פסגה | גבע | שפל | סה"כ | שיא ביקוש |
|--------|--------|--------|--------|-----------|
| 1.64 | 3.34 | 0.04 | 5.02 | 1.62 |
| 0.75 ₪ | 1.26 ₪ | 0.01 ₪ | 2.02 ₪ | |

סה"כ צריכה
 סה"כ לתשלום

| | | |
|----------|-----------------------------------|--------------|
| 200.95 ₪ | תשלום קבוע | |
| 5.43 ₪ | תשלום עבור גודל חיבור בKVA (3x40) | |
| 208.40 ₪ | סה"כ לתשלום | לא כולל מע"מ |

התפלגות חיוב בש"ח לפי תע"ז

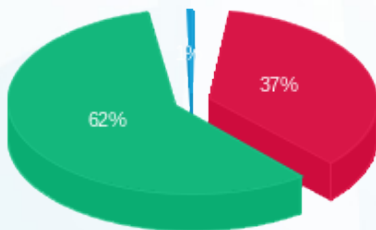

פסגה (0.75 ₪) - 62%
 גבע (1.26 ₪) - 37%
 שפל (0.01 ₪) - 1%

הסטוריית צריכה בקוט"ש

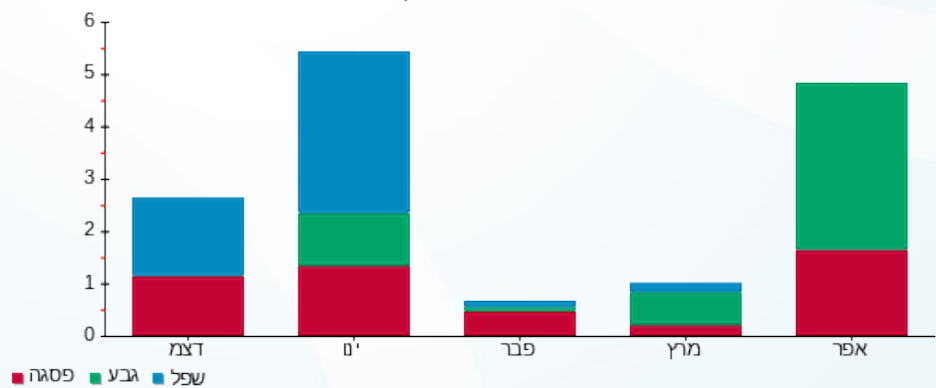



11/05/20 תאריך הפקה:
 24/04/20 תאריך קריאה נוכחית:
 18/03/20 תאריך קריאה קודמת:

שם דייר: 613 ס.א.ג יזמות ובניה בע"מ
 שם אתר: סוהו נתניה

לקוח/ה נכבד/ה, אנו מתכבדים להגיש את חישוב צריכת החשמל לתקופה 18/03/20 - 24/04/20:

משרד 613 - ס.א.ג יזמות ובניה בע"מ - 1 - 16193810(3x40)

| סוג תעריף | סוג צריכה | קריאה קודמת | קריאה נוכחית | סה"כ צריכה בקוט"ש | מחיר לקוט"ש בא"ג | סה"כ לתשלום |
|--------------------------|-----------|-------------|--------------|-------------------|------------------|-------------|
| פרטי חשבון עבור תאריכים: | | | | | | |
| 777 | פסגה | 18/03/20 | 24/04/20 | 62.24 | 45.44 | 28.28 ₪ |
| 778 | גבע | 425.50 | 443.30 | 17.80 | 37.65 | 6.70 ₪ |
| 779 | שפל | 2,522.18 | 2,563.70 | 41.52 | 31.07 | 12.90 ₪ |

סה"כ לדייר:

| פסגה | גבע | שפל | סה"כ | שיא ביקוש |
|---------|--------|---------|---------|-----------|
| 62.24 | 17.80 | 41.52 | 121.56 | 1.37 |
| 28.28 ₪ | 6.70 ₪ | 12.90 ₪ | 47.88 ₪ | |

סה"כ צריכה
 סה"כ לתשלום

| | | |
|----------|-----------------------------------|--------------|
| 200.95 ₪ | תשלום קבוע | |
| 5.43 ₪ | תשלום עבור גודל חיבור בKVA (3x40) | |
| 254.26 ₪ | סה"כ לתשלום | לא כולל מע"מ |

התפלגות חיוב בש"ח לפי תעו"ז

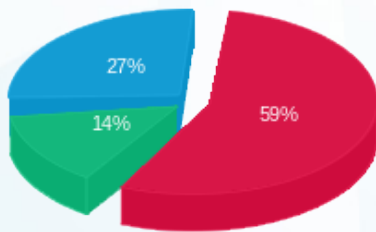

■ פסגה (28.28 ₪)
 ■ גבע (6.70 ₪)
 ■ שפל (12.90 ₪)

הסטוריית צריכה בקוט"ש

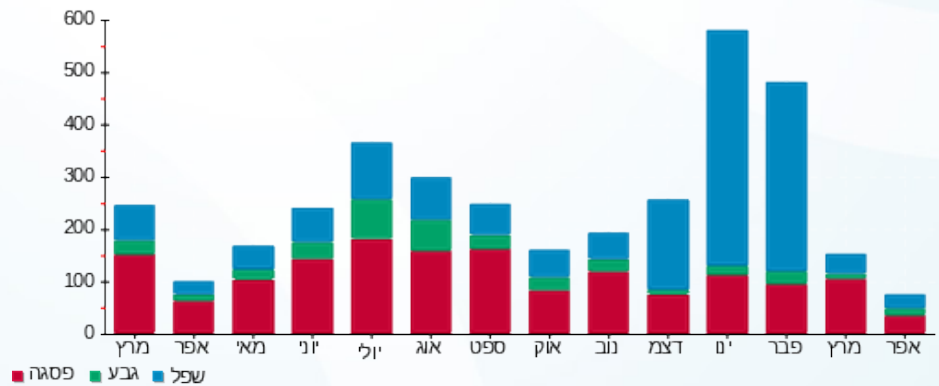



11/05/20

תאריך הפקדה:

שם דייר: 614 ארידן בע"מ

24/04/20

תאריך קריאה נוכחית:

שם אתר: סוהו נתניה

18/03/20

תאריך קריאה קודמת:

לקוח/ה נכבד/ה, אנו מתכבדים להגיש את חישוב צריכת החשמל לתקופה 18/03/20 - 24/04/20:

614 ארידן בע"מ - 2 - 16193810(3x40)

| סוג תעריף | סוג צריכה | קריאה קודמת | קריאה נוכחית | סה"כ צריכה בקוט"ש | מחיר לקוט"ש בא"ג | סה"כ לתשלום |
|--------------------------|-----------|-------------|--------------|-------------------|------------------|-------------|
| פרטי חשבון עבור תאריכים: | | | | | | |
| 777 | פסגה | 18/03/20 | 24/04/20 | 238.82 | 45.44 | 108.52 ₪ |
| 778 | גבע | 1,972.02 | 2,123.50 | 151.48 | 37.65 | 57.03 ₪ |
| 779 | שפל | 6,495.88 | 6,695.40 | 199.52 | 31.07 | 61.99 ₪ |

סה"כ לדייר:

| פסגה | גבע | שפל | סה"כ | שיא ביקוש |
|----------|---------|---------|----------|-----------|
| 238.82 | 151.48 | 199.52 | 589.82 | 6.58 |
| 108.52 ₪ | 57.03 ₪ | 61.99 ₪ | 227.54 ₪ | |

סה"כ צריכה

סה"כ לתשלום

| | | |
|----------|--|---------------------|
| 200.95 ₪ | תשלום קבוע | |
| 5.43 ₪ | תשלום עבור גודל חיבור בKVA (3x40) | |
| 433.92 ₪ | סה"כ לתשלום | לא כולל מע"מ |

התפלגות חיוב בש"ח לפי תע"ז

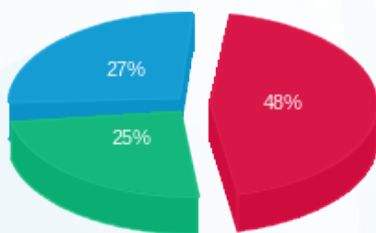

- פסגה (108.52 ₪) - 27%
- גבע (57.03 ₪) - 25%
- שפל (61.99 ₪) - 48%

הסטוריית צריכה בקוט"ש

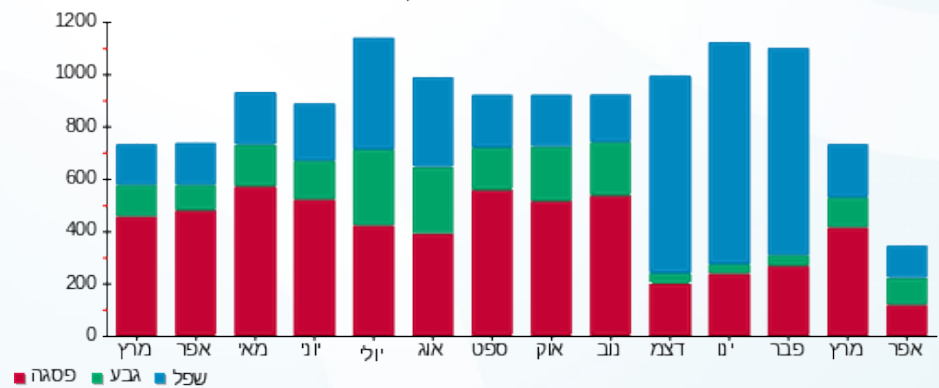



11/05/20

תאריך הפקה:

שם דייר: 615-616 דודו גוהן

24/04/20

תאריך קריאה נוכחית:

שם אתר: סוהו נתניה

18/03/20

תאריך קריאה קודמת:

לקוח/ה נכבד/ה, אנו מתכבדים להגיש את חישוב צריכת החשמל לתקופה 18/03/20 - 24/04/20:

משרד 615-616 דודו גוהן - 4 - 16092195(3x40)

| סוג תעריף | סוג צריכה | קריאה קודמת | קריאה נוכחית | סה"כ צריכה בקוט"ש | מחיר לקוט"ש בא"ג | סה"כ לתשלום |
|--------------------------|-----------|-------------|--------------|-------------------|------------------|-------------|
| פרטי חשבון עבור תאריכים: | | | | | | |
| 777 | פסגה | 18/03/20 | 24/04/20 | 167.16 | 45.44 | 75.96 ₪ |
| 778 | גבע | 927.74 | 980.60 | 52.86 | 37.65 | 19.90 ₪ |
| 779 | שפל | 4,673.54 | 4,786.00 | 112.46 | 31.07 | 34.94 ₪ |

סה"כ לדייר:

| פסגה | גבע | שפל | סה"כ | שיא ביקוש |
|---------|---------|---------|----------|-----------|
| 167.16 | 52.86 | 112.46 | 332.48 | 2.19 |
| ₪ 75.96 | ₪ 19.90 | ₪ 34.94 | ₪ 130.80 | |

סה"כ צריכה

סה"כ לתשלום

| | | |
|----------|--|---------------------|
| 200.95 ₪ | תשלום קבוע | |
| 5.43 ₪ | תשלום עבור גודל חיבור בKVA (3x40) | |
| 337.18 ₪ | סה"כ לתשלום | לא כולל מע"מ |

התפלגות חיוב בש"ח לפי תעו"ז

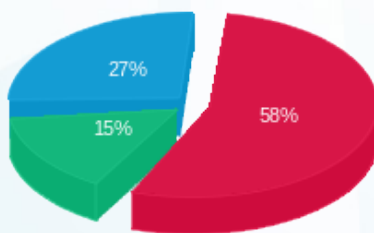

- פסגה (₪ 75.96)
- גבע (₪ 19.90)
- שפל (₪ 34.94)

הסטוריית צריכה בקוט"ש

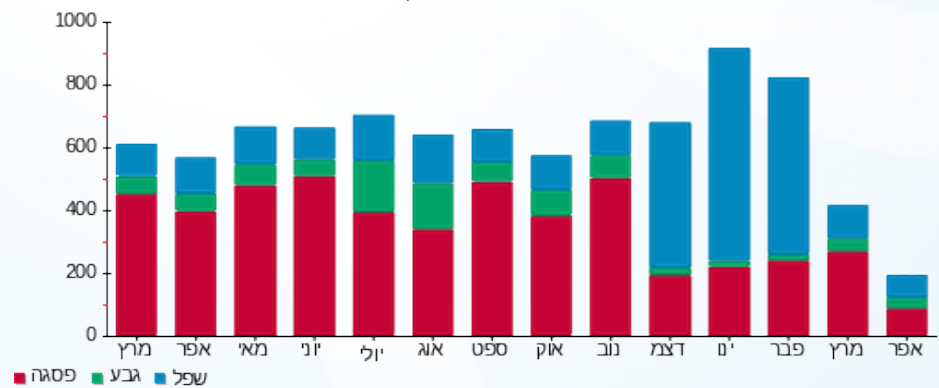



11/05/20 תאריך הפקה:
 24/04/20 תאריך קריאה נוכחית:
 18/03/20 תאריך קריאה קודמת:

שם דייר: 617 סטודיו דליה ענבר
 שם אתר: סוהו נתניה

לקוח/ה נכבד/ה, אנו מתכבדים להגיש את חישוב צריכת החשמל לתקופה 18/03/20 - 24/04/20:

משרד 617 סטודיו דליה ענבר - 1 - 16193801(3x40)

| סה"כ לתשלום | מחיר לקוט"ש בא"ג | סה"כ צריכה בקוט"ש | קריאה נוכחית | קריאה קודמת | סוג צריכה | סוג תעריף |
|-------------|------------------|-------------------|--------------|-------------|-----------|--------------------------|
| | | | 24/04/20 | 18/03/20 | | פרטי חשבון עבור תאריכים: |
| ₪ 91.02 | 45.44 | 200.30 | 4,716.20 | 4,515.90 | פסגה | 777 |
| ₪ 23.31 | 37.65 | 61.92 | 1,025.40 | 963.48 | גבע | 778 |
| ₪ 45.05 | 31.07 | 144.98 | 4,134.40 | 3,989.42 | שפל | 779 |

סה"כ לדייר:

| שיא ביקוש | סה"כ | שפל | גבע | פסגה |
|-----------|----------|---------|---------|---------|
| 2.25 | 407.20 | 144.98 | 61.92 | 200.30 |
| | ₪ 159.37 | ₪ 45.05 | ₪ 23.31 | ₪ 91.02 |

סה"כ צריכה
 סה"כ לתשלום

| | | |
|----------|--|---------------------|
| ₪ 200.95 | תשלום קבוע | |
| ₪ 5.43 | תשלום עבור גודל חיבור בKVA (3x40) | |
| ₪ 365.76 | סה"כ לתשלום | לא כולל מע"מ |

התפלגות חיוב בש"ח לפי תעו"ז

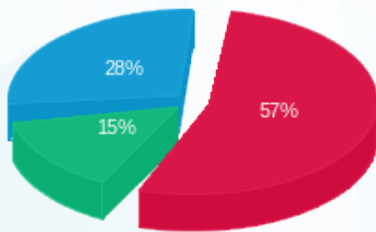

■ פסגה (₪ 91.02)
 ■ גבע (₪ 23.31)
 ■ שפל (₪ 45.05)

הסטוריית צריכה בקוט"ש

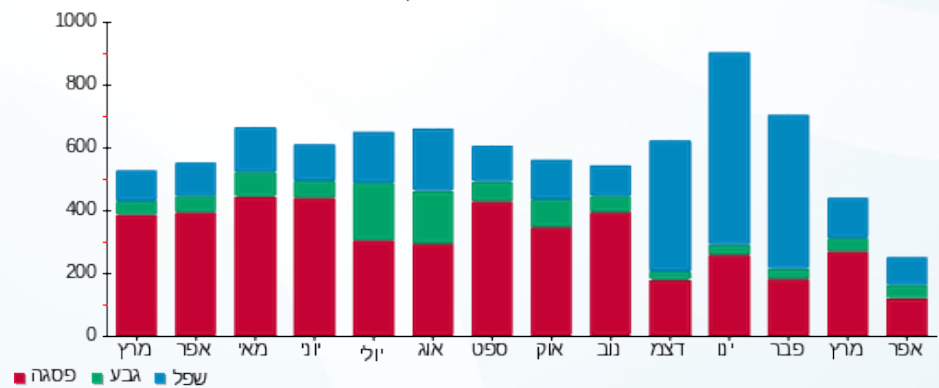



11/05/20

תאריך הפקה:

שם דייר: 618 ד"ר דקה ג'יאהד

24/04/20

תאריך קריאה נוכחית:

שם אתר: סוהו נתניה

18/03/20

תאריך קריאה קודמת:

לקוח/ה נכבד/ה, אנו מתכבדים להגיש את חישוב צריכת החשמל לתקופה 18/03/20 - 24/04/20:

משרד 618 - ד"ר דקה ג'יאהד - 2 - 16193801(3x40)

| סוג תעריף | סוג צריכה | קריאה קודמת | קריאה נוכחית | סה"כ צריכה בקוט"ש | מחיר לקוט"ש בא"ג | סה"כ לתשלום |
|--------------------------|-----------|-------------|--------------|-------------------|------------------|-------------|
| פרטי חשבון עבור תאריכים: | | | | | | |
| 777 | פסגה | 18/03/20 | 24/04/20 | 430.70 | 45.44 | 195.71 ₪ |
| 778 | גבע | 331.18 | 402.10 | 70.92 | 37.65 | 26.70 ₪ |
| 779 | שפל | 1,682.12 | 1,811.30 | 129.18 | 31.07 | 40.14 ₪ |

סה"כ לדייר:

| פסגה | גבע | שפל | סה"כ | שיא ביקוש |
|----------|---------|---------|----------|-----------|
| 430.70 | 70.92 | 129.18 | 630.80 | 5.05 |
| 195.71 ₪ | 26.70 ₪ | 40.14 ₪ | 262.55 ₪ | |

סה"כ צריכה

סה"כ לתשלום

| | | |
|----------|--|---------------------|
| 200.95 ₪ | תשלום קבוע | |
| 5.43 ₪ | תשלום עבור גודל חיבור בKVA (3x40) | |
| 468.93 ₪ | סה"כ לתשלום | לא כולל מע"מ |

התפלגות חיוב בש"ח לפי תעו"ז

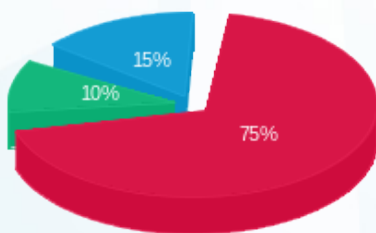

- פסגה (195.71 ₪)
- גבע (26.70 ₪)
- שפל (40.14 ₪)

הסטוריית צריכה בקוט"ש

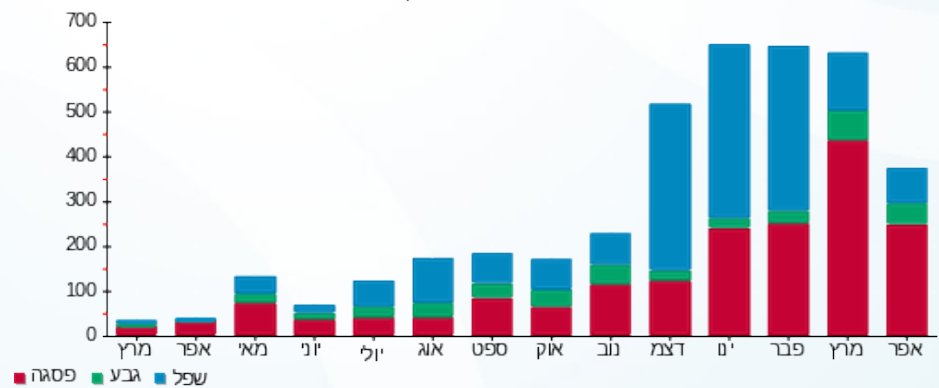



11/05/20

תאריך הפקה:

שם דייר: 619 זוהר נאור יועץ ביטוח

24/04/20

תאריך קריאה נוכחית:

שם אתר: סוהו נתניה

18/03/20

תאריך קריאה קודמת:

לקוח/ה נכבד/ה, אנו מתכבדים להגיש את חישוב צריכת החשמל לתקופה 18/03/20 - 24/04/20:

משרד 619- זוהר נאור יועץ ביטוח - 3 - 16193801(3x40)

| סוג תעריף | סוג צריכה | קריאה קודמת | קריאה נוכחית | סה"כ צריכה בקוט"ש | מחיר לקוט"ש בא"ג | סה"כ לתשלום |
|--------------------------|-----------|-------------|--------------|-------------------|------------------|-------------|
| פרטי חשבון עבור תאריכים: | | | | | | |
| 777 | פסגה | 18/03/20 | 24/04/20 | 274.72 | 45.44 | 124.83 ₪ |
| 778 | גבע | 776.12 | 841.60 | 65.48 | 37.65 | 24.65 ₪ |
| 779 | שפל | 2,967.42 | 3,100.50 | 133.08 | 31.07 | 41.35 ₪ |

סה"כ לדיר:

| פסגה | גבע | שפל | סה"כ | שיא ביקוש |
|----------|---------|---------|----------|-----------|
| 274.72 | 65.48 | 133.08 | 473.28 | 1.84 |
| 124.83 ₪ | 24.65 ₪ | 41.35 ₪ | 190.83 ₪ | |

סה"כ צריכה

סה"כ לתשלום

| | | |
|----------|--|---------------------|
| 200.95 ₪ | תשלום קבוע | |
| 5.43 ₪ | תשלום עבור גודל חיבור בKVA (3x40) | |
| 397.21 ₪ | סה"כ לתשלום | לא כולל מע"מ |

התפלגות חיוב בש"ח לפי תעו"ז

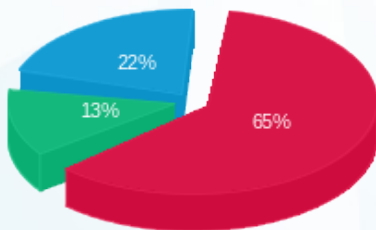

- פסגה (124.83 ₪) - 65%
- גבע (24.65 ₪) - 13%
- שפל (41.35 ₪) - 22%

הסטוריית צריכה בקוט"ש

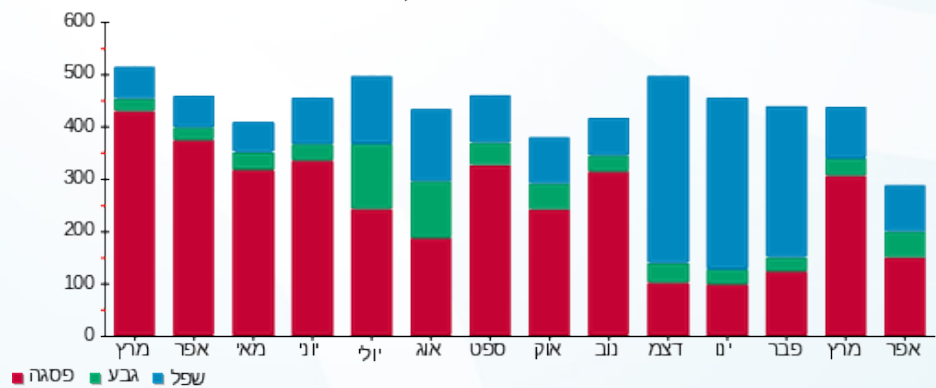



11/05/20

תאריך הפקדה:

שם דייר: 620 עו"ד מירון רוזנטל

24/04/20

תאריך קריאה נוכחית:

שם אתר: סוהו נתניה

18/03/20

תאריך קריאה קודמת:

לקוח/ה נכבד/ה, אנו מתכבדים להגיש את חישוב צריכת החשמל לתקופה 18/03/20 - 24/04/20:

משרד 620 - עו"ד מירון רוזנטל - 4 - 16193801 (3x40)

| סוג תעריף | סוג צריכה | קריאה קודמת | קריאה נוכחית | סה"כ צריכה בקוט"ש | מחיר לקוט"ש בא"ג | סה"כ לתשלום |
|--------------------------|-----------|-------------|--------------|-------------------|------------------|-------------|
| פרטי חשבון עבור תאריכים: | | | | | | |
| 777 | פסגה | 18/03/20 | 24/04/20 | 161.22 | 45.44 | 73.26 ₪ |
| 778 | גבע | 396.76 | 435.20 | 38.44 | 37.65 | 14.47 ₪ |
| 779 | שפל | 1,307.52 | 1,354.00 | 46.48 | 31.07 | 14.44 ₪ |

סה"כ לדייר:

| פסגה | גבע | שפל | סה"כ | שיא ביקוש |
|---------|---------|---------|----------|-----------|
| 161.22 | 38.44 | 46.48 | 246.14 | 2.03 |
| ₪ 73.26 | ₪ 14.47 | ₪ 14.44 | ₪ 102.17 | |

סה"כ צריכה

סה"כ לתשלום

| | | |
|----------|--|---------------------|
| 200.95 ₪ | תשלום קבוע | |
| 5.43 ₪ | תשלום עבור גודל חיבור בKVA (3x40) | |
| 308.55 ₪ | סה"כ לתשלום | לא כולל מע"מ |

התפלגות חיוב בש"ח לפי תעו"ז

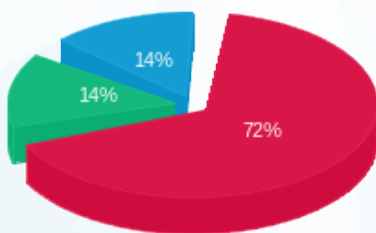

■ פסגה (₪ 73.26)
■ גבע (₪ 14.47)
■ שפל (₪ 14.44)

הסטוריית צריכה בקוט"ש

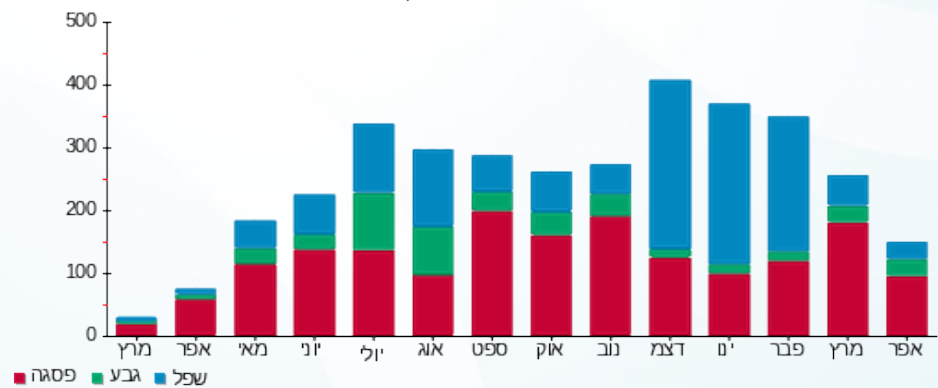

11/05/20 תאריך הפקה:
 24/04/20 תאריך קריאה נוכחית:
 18/03/20 תאריך קריאה קודמת:

שם דייר: מא - לוח משאבות
 שם אתר: סוהו נתניה

לקוח/ה נכבד/ה, אנו מתכבדים להגיש את חישוב צריכת החשמל לתקופה 18/03/20 - 24/04/20:

לוח משאבות - 1 - 16193806(0x0)

| סוג תעריף | סוג צריכה | קריאה קודמת | קריאה נוכחית | סה"כ צריכה בקוט"ש | מחיר לקוט"ש בא"ג | סה"כ לתשלום |
|--------------------------|-----------|-------------|--------------|-------------------|------------------|-------------|
| פרטי חשבון עבור תאריכים: | | | 24/04/20 | 18/03/20 | | |
| 777 | פסגה | 122,377.24 | 128,680.40 | 6,303.16 | 45.44 | 2,864.16 ₪ |
| 778 | גבע | 46,680.28 | 49,004.80 | 2,324.52 | 37.65 | 875.18 ₪ |
| 779 | שפל | 88,046.84 | 89,505.60 | 1,458.76 | 31.07 | 453.24 ₪ |

סה"כ לדייר:

| פסגה | גבע | שפל | סה"כ | שיא ביקוש |
|------------|----------|----------|------------|-----------|
| 6,303.16 | 2,324.52 | 1,458.76 | 10,086.44 | 27.64 |
| 2,864.16 ₪ | 875.18 ₪ | 453.24 ₪ | 4,192.57 ₪ | |

סה"כ צריכה
 סה"כ לתשלום

| | | |
|------------|----------------------------------|--------------|
| 0.00 ₪ | תשלום קבוע | |
| 0.00 ₪ | תשלום עבור גודל חיבור בKVA (0x0) | |
| 4,192.57 ₪ | סה"כ לתשלום | לא כולל מע"מ |

התפלגות חיוב בש"ח לפי תע"ז

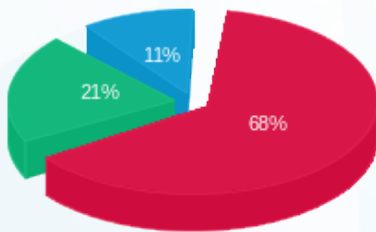

פסגה (2,864.16 ₪) 68%
 גבע (875.18 ₪) 21%
 שפל (453.24 ₪) 11%

הסטוריית צריכה בקוט"ש

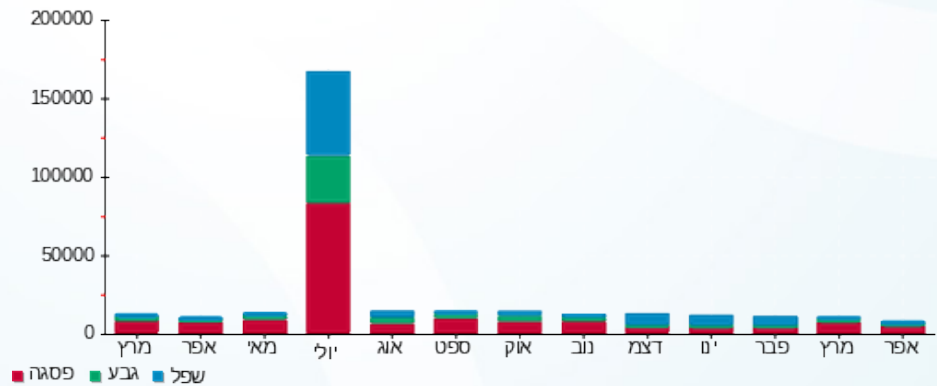

11/05/20 תאריך הפקדה:
 24/04/20 תאריך קריאה נוכחית:
 18/03/20 תאריך קריאה קודמת:

שם דייר: מא - מפוח יניקת אויר שרותים ומסחר
 שם אתר: סוהו נתניה

לקוח/ה נכבד/ה, אנו מתכבדים להגיש את חישוב צריכת החשמל לתקופה 18/03/20 - 24/04/20:

מפוח יניקת אויר שרותים ומסחר - 1 - 18017341(0x0)

| סוג תעריף | סוג צריכה | קריאה קודמת | קריאה נוכחית | סה"כ צריכה בקוט"ש | מחיר לקוט"ש בא"ג | סה"כ לתשלום |
|-----------|-----------|-------------|--------------|-------------------|------------------|-------------|
| | | 18/03/20 | 24/04/20 | | | |
| 777 | פסגה | 9,243.70 | 10,360.30 | 1,116.60 | 45.44 | 507.38 ₪ |
| 778 | גבע | 4,879.33 | 5,500.00 | 620.67 | 37.65 | 233.68 ₪ |
| 779 | שפל | 14,105.56 | 14,502.95 | 397.39 | 31.07 | 123.47 ₪ |

סה"כ לדייר:

| פסגה | גבע | שפל | סה"כ | שיא ביקוש |
|----------|----------|----------|----------|-----------|
| 1,116.60 | 620.67 | 397.39 | 2,134.66 | 3.61 |
| ₪ 507.38 | ₪ 233.68 | ₪ 123.47 | ₪ 864.53 | |

סה"כ צריכה
 סה"כ לתשלום

| | | |
|----------|----------------------------------|--------------|
| ₪ 0.00 | תשלום קבוע | |
| ₪ 0.00 | תשלום עבור גודל חיבור בKVA (0x0) | |
| ₪ 864.53 | סה"כ לתשלום | לא כולל מע"מ |

התפלגות חיוב בש"ח לפי תעו"ז

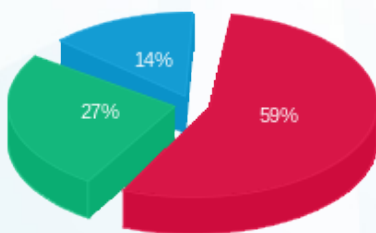

■ פסגה (₪ 507.38)
 ■ גבע (₪ 233.68)
 ■ שפל (₪ 123.47)

הסטוריית צריכה בקוט"ש

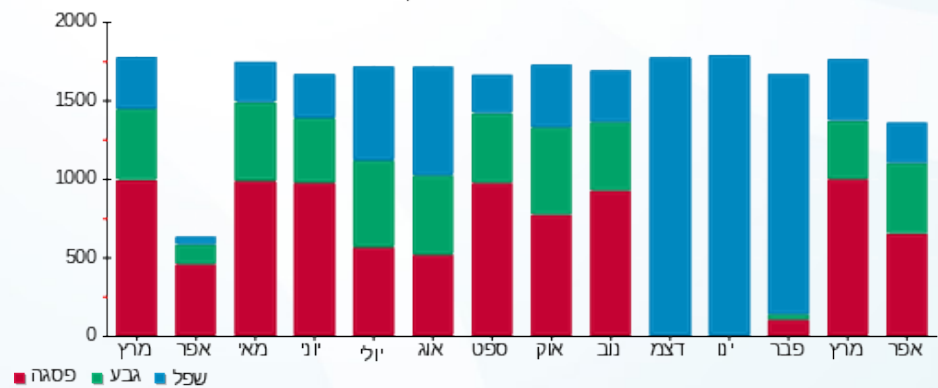

11/05/20 תאריך הפקה:
 24/04/20 תאריך קריאה נוכחית:
 18/03/20 תאריך קריאה קודמת:

שם דייר: מא - מפוח יניקת אויר שרותים משרדים/מגדל
 שם אתר: סוהו נתניה

לקוח/ה נכבד/ה, אנו מתכבדים להגיש את חישוב צריכת החשמל לתקופה 18/03/20 - 24/04/20:

מפוח יניקת אויר שרותים משרדים/מגדל - 2 - 18017341(0x0)

| סוג תעריף | סוג צריכה | קריאה קודמת | קריאה נוכחית | סה"כ צריכה בקוט"ש | מחיר לקוט"ש בא"ג | סה"כ לתשלום |
|--------------------------|-----------|-------------|--------------|-------------------|------------------|-------------|
| פרטי חשבון עבור תאריכים: | | | | | | |
| 777 | פסגה | 18/03/20 | 24/04/20 | 738.47 | 45.44 | 335.56 ₪ |
| 778 | גבע | 3,357.23 | 3,767.85 | 410.62 | 37.65 | 154.60 ₪ |
| 779 | שפל | 9,280.010 | 9,542.40 | 262.39 | 31.07 | 81.52 ₪ |

סה"כ לדייר:

| פסגה | גבע | שפל | סה"כ | שיא ביקוש |
|----------|----------|---------|----------|-----------|
| 738.47 | 410.62 | 262.39 | 1,411.48 | 2.39 |
| ₪ 335.56 | ₪ 154.60 | ₪ 81.52 | ₪ 571.68 | |

סה"כ צריכה
 סה"כ לתשלום

| | | |
|----------|---|---------------------|
| ₪ 0.00 | תשלום קבוע | |
| ₪ 0.00 | תשלום עבור גודל חיבור בKVA (0x0) | |
| ₪ 571.68 | סה"כ לתשלום | לא כולל מע"מ |

התפלגות חיוב בש"ח לפי תעו"ז

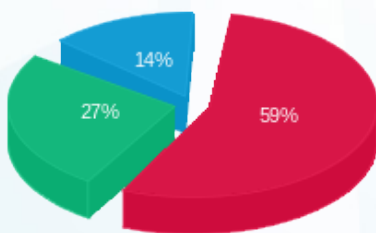

פסגה (₪ 335.56)
 גבע (₪ 154.60)
 שפל (₪ 81.52)

הסטוריית צריכה בקוט"ש

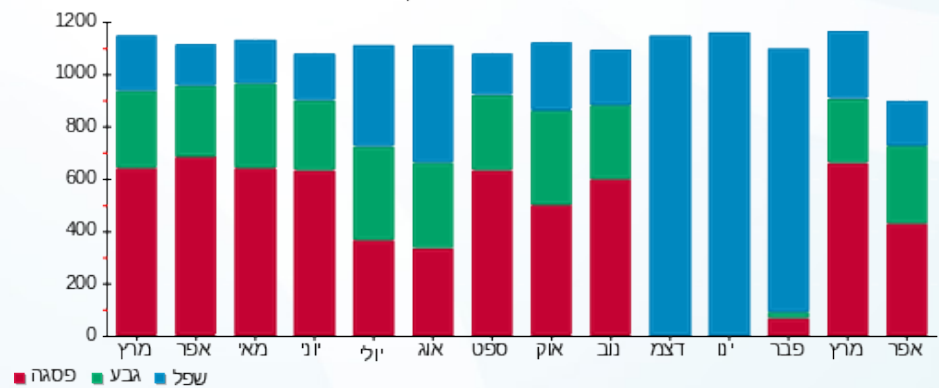

11/05/20 תאריך הפקה:
 24/04/20 תאריך קריאה נוכחית:
 18/03/20 תאריך קריאה קודמת:

שם דייר: מא - צילר 1
 שם אתר: סוהו נתניה

לקוח/ה נכבד/ה, אנו מתכבדים להגיש את חישוב צריכת החשמל לתקופה 18/03/20 - 24/04/20:

צילר 1 - 2 - 16193806(0x0)

| סוג תעריף | סוג צריכה | קריאה קודמת | קריאה נוכחית | סה"כ צריכה בקוט"ש | מחיר לקוט"ש בא"ג | סה"כ לתשלום |
|--------------------------|-----------|-------------|--------------|-------------------|------------------|-------------|
| פרטי חשבון עבור תאריכים: | | | | | | |
| | | 18/03/20 | 24/04/20 | | | |
| 777 | פסגה | 205,575.04 | 208,562.40 | 2,987.36 | 45.44 | 1,357.46 ₪ |
| 778 | גבע | 71,983.20 | 72,272.00 | 288.80 | 37.65 | 108.73 ₪ |
| 779 | שפל | 92,937.76 | 93,058.40 | 120.64 | 31.07 | 37.48 ₪ |

סה"כ לדייר:

| פסגה | גבע | שפל | סה"כ | שיא ביקוש |
|------------|----------|---------|------------|-----------|
| 2,987.36 | 288.80 | 120.64 | 3,396.80 | 552.04 |
| 1,357.46 ₪ | 108.73 ₪ | 37.48 ₪ | 1,503.67 ₪ | |

סה"כ צריכה
 סה"כ לתשלום

| | | |
|------------|---|---------------------|
| 0.00 ₪ | תשלום קבוע | |
| 0.00 ₪ | תשלום עבור גודל חיבור בKVA (0x0) | |
| 1,503.67 ₪ | סה"כ לתשלום | לא כולל מע"מ |

התפלגות חיוב בש"ח לפי תע"ז

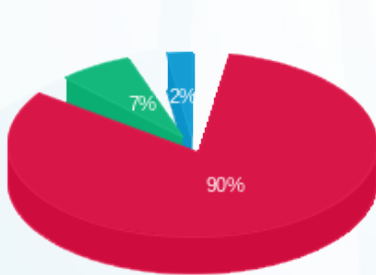

■ פסגה (1,357.46 ₪)
 ■ גבע (108.73 ₪)
 ■ שפל (37.48 ₪)

הסטוריית צריכה בקוט"ש

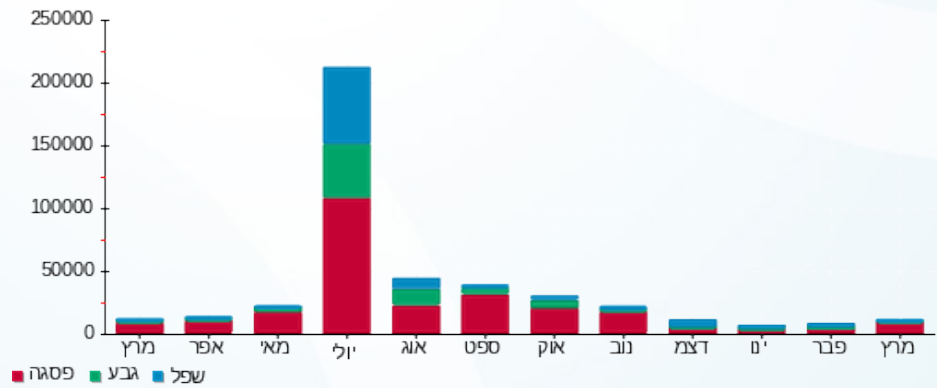



11/05/20 תאריך הפקדה:
 24/04/20 תאריך קריאה נוכחית:
 18/03/20 תאריך קריאה קודמת:

שם דייר: מא - צילר 2
 שם אתר: סוהו נתניה

לקוח/ה נכבד/ה, אנו מתכבדים להגיש את חישוב צריכת החשמל לתקופה 18/03/20 - 24/04/20:

צילר 2 - 3 - 16193806(0x0)

| סוג תעריף | סוג צריכה | קריאה קודמת | קריאה נוכחית | סה"כ צריכה בקוט"ש | מחיר לקוט"ש בא"ג | סה"כ לתשלום |
|--------------------------|-----------|-------------|--------------|-------------------|------------------|-------------|
| פרטי חשבון עבור תאריכים: | | | | | | |
| 777 | פסגה | 18/03/20 | 24/04/20 | 1,870.08 | 45.44 | 849.76 ₪ |
| 778 | גבע | 4,940.00 | 5,080.00 | 140.00 | 37.65 | 52.71 ₪ |
| 779 | שפל | 15,229.12 | 15,230.40 | 1.28 | 31.07 | 0.40 ₪ |

סה"כ לדייר:

| פסגה | גבע | שפל | סה"כ | שיא ביקוש |
|----------|---------|--------|----------|-----------|
| 1,870.08 | 140.00 | 1.28 | 2,011.36 | 75.51 |
| 849.76 ₪ | 52.71 ₪ | 0.40 ₪ | 902.87 ₪ | |

סה"כ צריכה
 סה"כ לתשלום

| | | |
|----------|----------------------------------|--------------|
| 0.00 ₪ | תשלום קבוע | |
| 0.00 ₪ | תשלום עבור גודל חיבור בKVA (0x0) | |
| 902.87 ₪ | סה"כ לתשלום | לא כולל מע"מ |

התפלגות חיוב בש"ח לפי תעו"ז

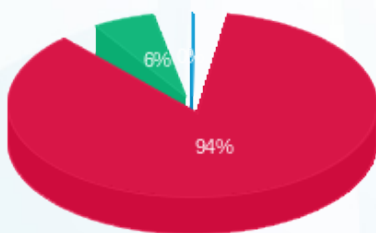

■ פסגה (849.76 ₪)
 ■ גבע (52.71 ₪)
 ■ שפל (0.40 ₪)

הסטוריית צריכה בקוט"ש

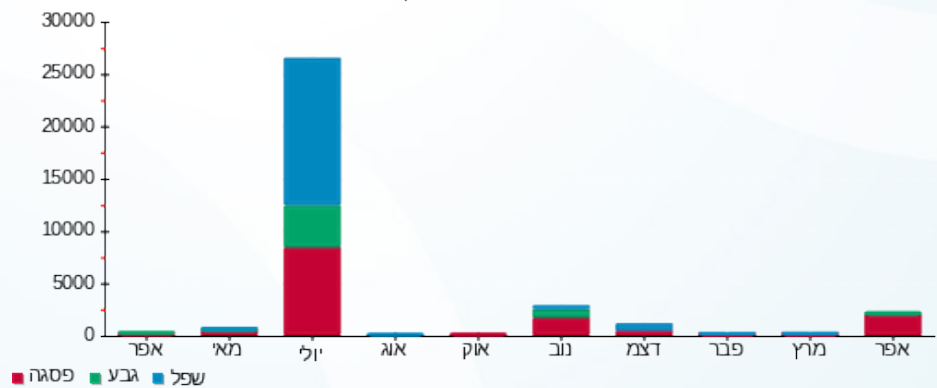

11/05/20 תאריך הפקדה:
 24/04/20 תאריך קריאה נוכחית:
 18/03/20 תאריך קריאה קודמת:

שם דייר: מא - צילר 3
 שם אתר: סוהו נתניה

לקוח/ה נכבד/ה, אנו מתכבדים להגיש את חישוב צריכת החשמל לתקופה 18/03/20 - 24/04/20:

צילר 3 - 4 - 16193806(0x0)

| סוג תעריף | סוג צריכה | קריאה קודמת | קריאה נוכחית | סה"כ צריכה בקוט"ש | מחיר לקוט"ש בא"ג | סה"כ לתשלום |
|--------------------------|-----------|-------------|--------------|-------------------|------------------|-------------|
| פרטי חשבון עבור תאריכים: | | | | | | |
| | | 18/03/20 | 24/04/20 | | | |
| 777 | פסגה | 11,981.28 | 15,476.80 | 3,495.52 | 45.44 | 1,588.36 ₪ |
| 778 | גבע | 6,216.88 | 6,840.80 | 623.92 | 37.65 | 234.91 ₪ |
| 779 | שפל | 14,106.56 | 14,342.40 | 235.84 | 31.07 | 73.28 ₪ |

סה"כ לדייר:

| פסגה | גבע | שפל | סה"כ | שיא ביקוש |
|------------|----------|---------|------------|-----------|
| 3,495.52 | 623.92 | 235.84 | 4,355.28 | 70.12 |
| 1,588.36 ₪ | 234.91 ₪ | 73.28 ₪ | 1,896.55 ₪ | |

סה"כ צריכה
 סה"כ לתשלום

| | | |
|------------|---|---------------------|
| 0.00 ₪ | תשלום קבוע | |
| 0.00 ₪ | תשלום עבור גודל חיבור בKVA (0x0) | |
| 1,896.55 ₪ | סה"כ לתשלום | לא כולל מע"מ |

התפלגות חיוב בש"ח לפי תע"ז

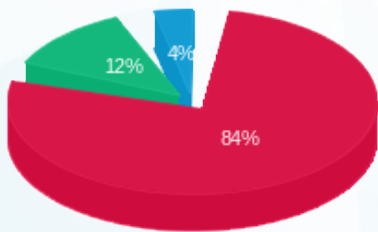

■ פסגה (1,588.36 ₪)
 ■ גבע (234.91 ₪)
 ■ שפל (73.28 ₪)

הסטוריית צריכה בקוט"ש

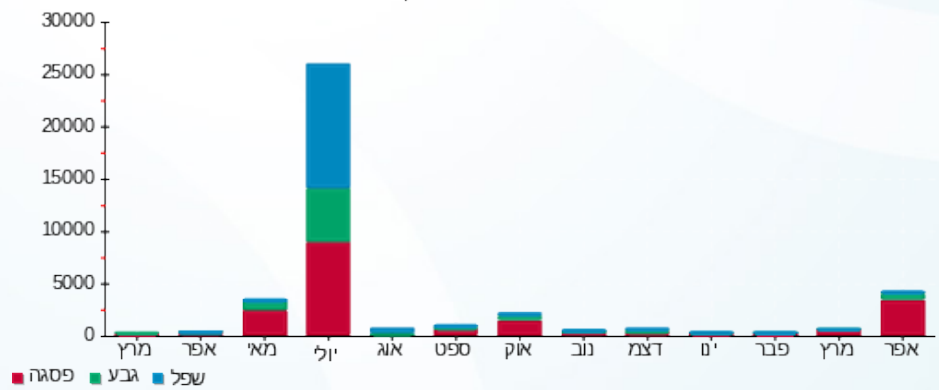



11/05/20

תאריך הפקדה:

שם דייר: מסחר - חנות 121 שוורץ

24/04/20

תאריך קריאה נוכחית:

שם אתר: סוהו נתניה

18/03/20

תאריך קריאה קודמת:

לקוח/ה נכבד/ה, אנו מתכבדים להגיש את חישוב צריכת החשמל לתקופה 18/03/20 - 24/04/20:

חנות 121 שוורץ - 1 - 15114166 (3x125)

| סוג תעריף | סוג צריכה | קריאה קודמת | קריאה נוכחית | סה"כ צריכה בקוט"ש | מחיר לקוט"ש בא"ג | סה"כ לתשלום |
|--------------------------|-----------|-------------|--------------|-------------------|------------------|-------------|
| פרטי חשבון עבור תאריכים: | | | | | | |
| 777 | פסגה | 18/03/20 | 24/04/20 | 1,077.40 | 45.44 | 489.57 ₪ |
| 778 | גבע | 6,465.60 | 6,761.60 | 296.00 | 37.65 | 111.44 ₪ |
| 779 | שפל | 9,387.76 | 9,610.20 | 222.44 | 31.07 | 69.11 ₪ |

סה"כ לדייר:

| פסגה | גבע | שפל | סה"כ | שיא ביקוש |
|----------|----------|---------|----------|-----------|
| 1,077.40 | 296.00 | 222.44 | 1,595.84 | 15.37 |
| ₪ 489.57 | ₪ 111.44 | ₪ 69.11 | ₪ 670.13 | |

סה"כ צריכה

סה"כ לתשלום

| | | |
|----------|---|---------------------|
| 200.95 ₪ | תשלום קבוע | |
| 16.97 ₪ | תשלום עבור גודל חיבור בKVA (3x125) | |
| 888.05 ₪ | סה"כ לתשלום | לא כולל מע"מ |

התפלגות חיוב בש"ח לפי תע"ז

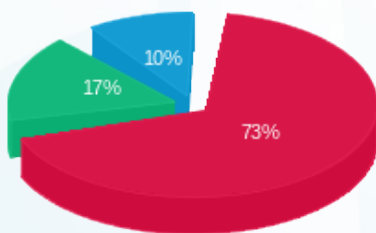

- פסגה (₪ 489.57) 73%
- גבע (₪ 111.44) 17%
- שפל (₪ 69.11) 10%

הסטוריית צריכה בקוט"ש

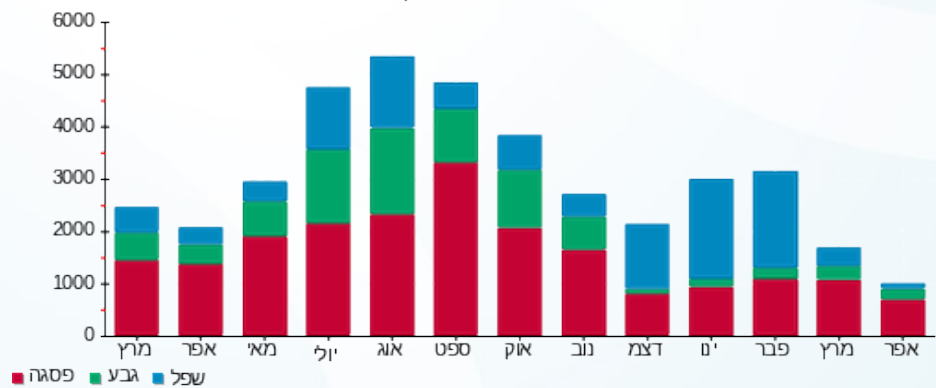



11/05/20

תאריך הפקדה:

שם דייר: מסחר - דוכן ריבר

24/04/20

תאריך קריאה נוכחית:

שם אתר: סוהו נתניה

18/03/20

תאריך קריאה קודמת:

לקוח/ה נכבד/ה, אנו מתכבדים להגיש את חישוב צריכת החשמל לתקופה 18/03/20 - 24/04/20:

שומר דוכן 1 - 13129455 (3x63) - Q137

| סוג תעריף | סוג צריכה | קריאה קודמת | קריאה נוכחית | סה"כ צריכה בקוט"ש | מחיר לקוט"ש בא"ג | סה"כ לתשלום |
|--------------------------|-----------|-------------|--------------|-------------------|------------------|-------------|
| פרטי חשבון עבור תאריכים: | | | | | | |
| 777 | פסגה | 18/03/20 | 24/04/20 | 306.38 | 45.44 | 139.22 ₪ |
| 778 | גבע | 10,760.71 | 10,953.55 | 192.84 | 37.65 | 72.60 ₪ |
| 779 | שפל | 11,934.27 | 12,374.19 | 439.92 | 31.07 | 136.68 ₪ |

סה"כ לדיר:

| פסגה | גבע | שפל | סה"כ | שיא ביקוש |
|----------|---------|----------|----------|-----------|
| 306.38 | 192.84 | 439.92 | 939.14 | |
| 139.22 ₪ | 72.60 ₪ | 136.68 ₪ | 348.51 ₪ | |

סה"כ צריכה

סה"כ לתשלום

| | | |
|----------|--|---------------------|
| 200.95 ₪ | תשלום קבוע | |
| 8.55 ₪ | תשלום עבור גודל חיבור בKVA (3x63) | |
| 558.01 ₪ | סה"כ לתשלום | לא כולל מע"מ |

התפלגות חיוב בש"ח לפי תעו"ז

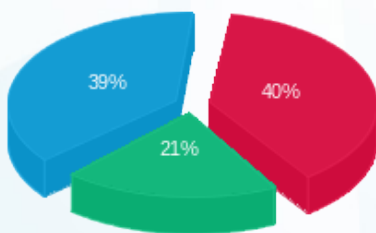

- פסגה (139.22 ₪) - 40%
- גבע (72.60 ₪) - 39%
- שפל (136.68 ₪) - 21%

הסטוריית צריכה בקוט"ש

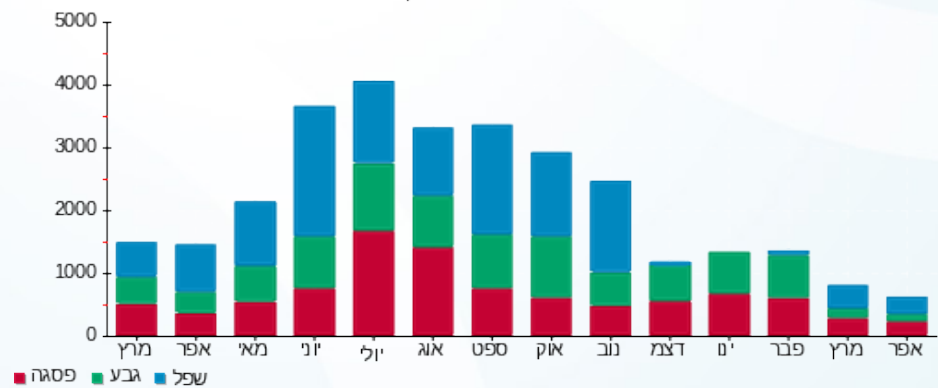

11/05/20 תאריך הפקה:
 24/04/20 תאריך קריאה נוכחית:
 18/03/20 תאריך קריאה קודמת:

שם דייר: מסחר - חנות 206 - רקפת ספיר
 שם אתר: סוהו נתניה

לקוח/ה נכבד/ה, אנו מתכבדים להגיש את חישוב צריכת החשמל לתקופה 18/03/20 - 24/04/20:

206 - רקפת ספיר - 4 - 15114165 (3x80)

| סוג תעריף | סוג צריכה | קריאה קודמת | קריאה נוכחית | סה"כ צריכה בקוט"ש | מחיר לקוט"ש בא"ג | סה"כ לתשלום |
|--------------------------|-----------|-------------|--------------|-------------------|------------------|-------------|
| פרטי חשבון עבור תאריכים: | | | | | | |
| 777 | פסגה | 18/03/20 | 24/04/20 | 201.40 | 45.44 | 91.52 ₪ |
| 778 | גבע | 11,410.78 | 11,497.10 | 86.32 | 37.65 | 32.50 ₪ |
| 779 | שפל | 10,617.86 | 10,723.50 | 105.64 | 31.07 | 32.82 ₪ |

סה"כ לדייר:

| פסגה | גבע | שפל | סה"כ | שיא ביקוש |
|---------|---------|---------|----------|-----------|
| 201.40 | 86.32 | 105.64 | 393.36 | 8.14 |
| 91.52 ₪ | 32.50 ₪ | 32.82 ₪ | 156.84 ₪ | |

סה"כ צריכה
 סה"כ לתשלום

| | | |
|----------|--|---------------------|
| 200.95 ₪ | תשלום קבוע | |
| 10.86 ₪ | תשלום עבור גודל חיבור בKVA (3x80) | |
| 368.65 ₪ | סה"כ לתשלום | לא כולל מע"מ |

התפלגות חיוב בש"ח לפי תעו"ז

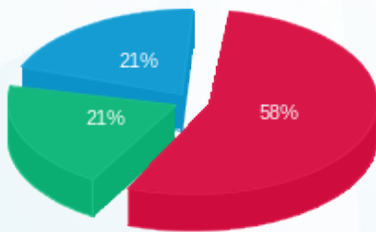

פסגה (91.52 ₪)
 גבע (32.50 ₪)
 שפל (32.82 ₪)

הסטוריית צריכה בקוט"ש

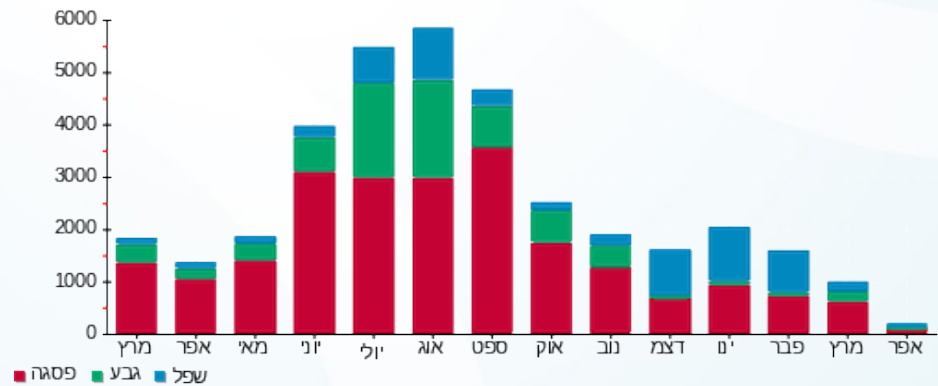

11/05/20 תאריך הפקה:
 24/04/20 תאריך קריאה נוכחית:
 18/03/20 תאריך קריאה קודמת:

שם דייר: מסחר - חנות 101 פרנץ לילייס
 שם אתר: סוהו נתניה

לקוח/ה נכבד/ה, אנו מתכבדים להגיש את חישוב צריכת החשמל לתקופה 18/03/20 - 24/04/20:

חנות 101 פרנץ לילייס - 1 - 16092250 (3x160)

| סוג תעריף | סוג צריכה | קריאה קודמת | קריאה נוכחית | סה"כ צריכה בקוט"ש | מחיר לקוט"ש בא"ג | סה"כ לתשלום |
|--------------------------|-----------|-------------|--------------|-------------------|------------------|-------------|
| פרטי חשבון עבור תאריכים: | | | | | | |
| 777 | פסגה | 18/03/20 | 24/04/20 | 2,558.48 | 45.44 | 1,162.57 ₪ |
| 778 | גבע | 48,925.96 | 49,796.56 | 870.60 | 37.65 | 327.78 ₪ |
| 779 | שפל | 85,968.04 | 87,858.89 | 1,890.85 | 31.07 | 587.49 ₪ |

סה"כ לדייר:

| פסגה | גבע | שפל | סה"כ | שיא ביקוש |
|------------|----------|----------|------------|-----------|
| 2,558.48 | 870.60 | 1,890.85 | 5,319.93 | 13.13 |
| 1,162.57 ₪ | 327.78 ₪ | 587.49 ₪ | 2,077.84 ₪ | |

סה"כ צריכה
 סה"כ לתשלום

| | | |
|------------|------------------------------------|--------------|
| 200.95 ₪ | תשלום קבוע | |
| 21.72 ₪ | תשלום עבור גודל חיבור בKVA (3x160) | |
| 2,300.51 ₪ | סה"כ לתשלום | לא כולל מע"מ |

התפלגות חיוב בש"ח לפי תע"ז

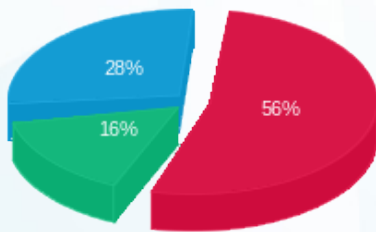

פסגה (1,162.57 ₪)
 גבע (327.78 ₪)
 שפל (587.49 ₪)

הסטוריית צריכה בקוט"ש

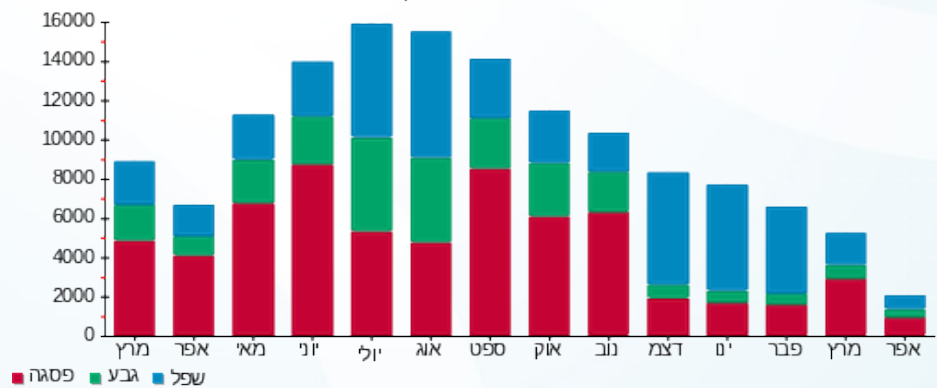

11/05/20 תאריך הפקה:
 24/04/20 תאריך קריאה נוכחית:
 18/03/20 תאריך קריאה קודמת:

שם דייר: מסחר - חנות 102 שמועה 22 פולג
 שם אתר: סוהו נתניה

לקוח/ה נכבד/ה, אנו מתכבדים להגיש את חישוב צריכת החשמל לתקופה 18/03/20 - 24/04/20:

חנות 102 טוני וספה - 2 - 16092250 (3x160)

| סוג תעריף | סוג צריכה | קריאה קודמת | קריאה נוכחית | סה"כ צריכה בקוט"ש | מחיר לקוט"ש בא"ג | סה"כ לתשלום |
|--------------------------|-----------|-------------|--------------|-------------------|------------------|-------------|
| פרטי חשבון עבור תאריכים: | | | | | | |
| 777 | פסגה | 18/03/20 | 24/04/20 | 2,041.77 | 45.44 | 927.78 ₪ |
| 778 | גבע | 25,980.16 | 27,101.51 | 1,121.35 | 37.65 | 422.19 ₪ |
| 779 | שפל | 71,501.00 | 74,423.29 | 2,922.29 | 31.07 | 907.96 ₪ |

סה"כ לדייר:

| פסגה | גבע | שפל | סה"כ | שיא ביקוש |
|----------|----------|----------|------------|-----------|
| 2,041.77 | 1,121.35 | 2,922.29 | 6,085.41 | 8.92 |
| 927.78 ₪ | 422.19 ₪ | 907.96 ₪ | 2,257.92 ₪ | |

סה"כ צריכה
סה"כ לתשלום

| | | |
|------------|---|---------------------|
| 200.95 ₪ | תשלום קבוע | |
| 21.72 ₪ | תשלום עבור גודל חיבור בKVA (3x160) | |
| 2,480.60 ₪ | סה"כ לתשלום | לא כולל מע"מ |

התפלגות חיוב בש"ח לפי תעו"ז

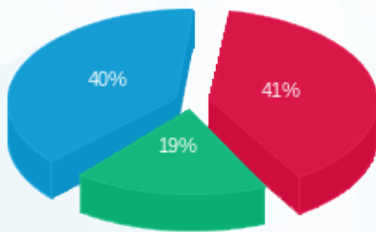

■ פסגה (927.78 ₪)
 ■ גבע (422.19 ₪)
 ■ שפל (907.96 ₪)

הסטוריית צריכה בקוט"ש

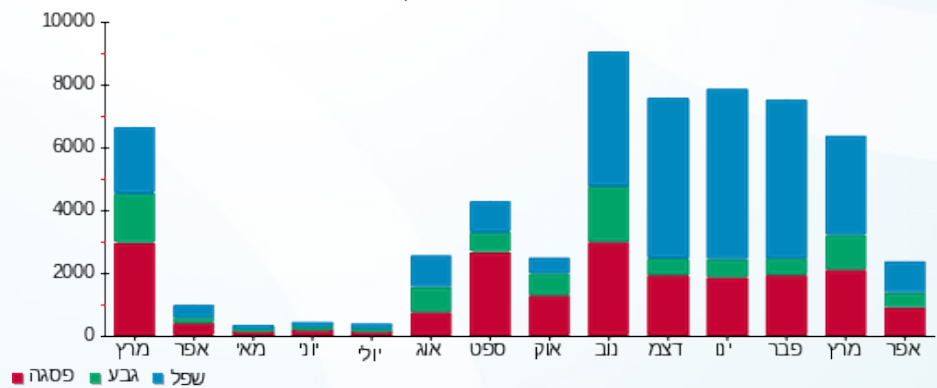



11/05/20

תאריך הפקה:

שם דייר: מסחר - חנות 106 אי ליין

24/04/20

תאריך קריאה נוכחית:

שם אתר: סוהו נתניה

18/03/20

תאריך קריאה קודמת:

לקוח/ה נכבד/ה, אנו מתכבדים להגיש את חישוב צריכת החשמל לתקופה 18/03/20 - 24/04/20:

חנות 106 אי ליין - 2 - 16092246(3x40)

| סוג תעריף | סוג צריכה | קריאה קודמת | קריאה נוכחית | סה"כ צריכה בקוט"ש | מחיר לקוט"ש בא"ג | סה"כ לתשלום |
|--------------------------|-----------|-------------|--------------|-------------------|------------------|-------------|
| פרטי חשבון עבור תאריכים: | | | | | | |
| 777 | פסגה | 18/03/20 | 24/04/20 | 118.92 | 45.44 | 54.04 ₪ |
| 778 | גבע | 2,512.90 | 2,565.89 | 52.99 | 37.65 | 19.95 ₪ |
| 779 | שפל | 5,454.06 | 5,583.98 | 129.92 | 31.07 | 40.36 ₪ |

סה"כ לדייר:

| פסגה | גבע | שפל | סה"כ | שיא ביקוש |
|---------|---------|---------|----------|-----------|
| 118.92 | 52.99 | 129.92 | 301.83 | 0.39 |
| ₪ 54.04 | ₪ 19.95 | ₪ 40.36 | ₪ 114.35 | |

סה"כ צריכה

סה"כ לתשלום

| | | |
|----------|--|---------------------|
| 200.95 ₪ | תשלום קבוע | |
| 5.43 ₪ | תשלום עבור גודל חיבור בKVA (3x40) | |
| 320.73 ₪ | סה"כ לתשלום | לא כולל מע"מ |

התפלגות חיוב בש"ח לפי תע"ז

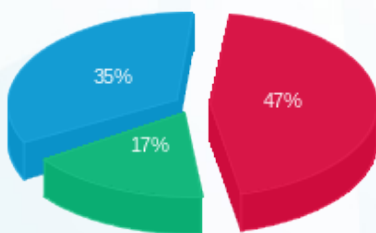

פסגה (₪ 54.04) ■
גבע (₪ 19.95) ■
שפל (₪ 40.36) ■

הסטוריית צריכה בקוט"ש

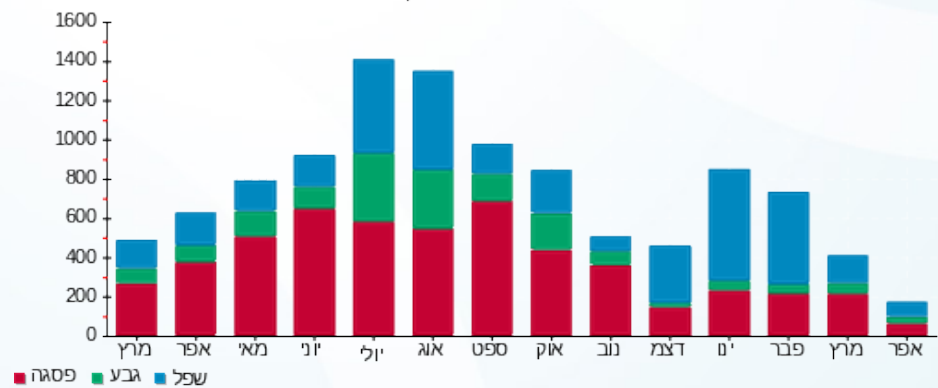

פסגה ■ גבע ■ שפל



11/05/20 תאריך הפקה:
 24/04/20 תאריך קריאה נוכחית:
 18/03/20 תאריך קריאה קודמת:

שם דייר: מסחר - חנות 110 בנק מזרחי
 שם אתר: סוהו נתניה

לקוח/ה נכבד/ה, אנו מתכבדים להגיש את חישוב צריכת החשמל לתקופה 18/03/20 - 24/04/20:

חנות 110 בנק מזרחי - 2 - 16193820 (3x160)

| סוג תעריף | סוג צריכה | קריאה קודמת | קריאה נוכחית | סה"כ צריכה בקוט"ש | מחיר לקוט"ש בא"ג | סה"כ לתשלום |
|--------------------------|-----------|-------------|--------------|-------------------|------------------|-------------|
| פרטי חשבון עבור תאריכים: | | | | | | |
| 777 | פסגה | 18/03/20 | 24/04/20 | 3,854.98 | 45.44 | 1,751.70 ₪ |
| 778 | גבע | 21,577.32 | 22,627.59 | 1,050.27 | 37.65 | 395.43 ₪ |
| 779 | שפל | 45,625.12 | 47,083.53 | 1,458.41 | 31.07 | 453.13 ₪ |

סה"כ לדייר:

| פסגה | גבע | שפל | סה"כ | שיא ביקוש |
|------------|----------|----------|------------|-----------|
| 3,854.98 | 1,050.27 | 1,458.41 | 6,363.66 | 16.96 |
| 1,751.70 ₪ | 395.43 ₪ | 453.13 ₪ | 2,600.26 ₪ | |

סה"כ צריכה
 סה"כ לתשלום

| | | |
|------------|------------------------------------|--------------|
| 200.95 ₪ | תשלום קבוע | |
| 21.72 ₪ | תשלום עבור גודל חיבור בKVA (3x160) | |
| 2,822.93 ₪ | סה"כ לתשלום | לא כולל מע"מ |

התפלגות חיוב בש"ח לפי תע"ז

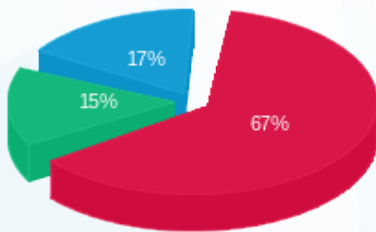

פסגה (1,751.70 ₪) 67%
 גבע (395.43 ₪) 15%
 שפל (453.13 ₪) 17%

הסטוריית צריכה בקוט"ש

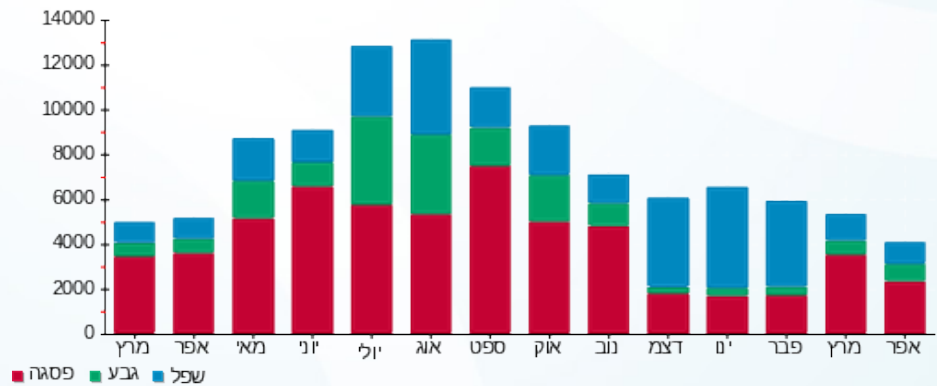



11/05/20

תאריך הפקה:

שם דייר: מסחר - חנות 115 מיסטר קייק

24/04/20

תאריך קריאה נוכחית:

שם אתר: סוהו נתניה

18/03/20

תאריך קריאה קודמת:

לקוח/ה נכבד/ה, אנו מתכבדים להגיש את חישוב צריכת החשמל לתקופה 18/03/20 - 24/04/20:

חנות 115 מר קייק - 3 - 16092249 (3x160)

| סוג תעריף | סוג צריכה | קריאה קודמת | קריאה נוכחית | סה"כ צריכה בקוט"ש | מחיר לקוט"ש בא"ג | סה"כ לתשלום |
|--------------------------|-----------|-------------|--------------|-------------------|------------------|-------------|
| פרטי חשבון עבור תאריכים: | | | | | | |
| 777 | פסגה | 18/03/20 | 24/04/20 | 562.60 | 45.44 | 255.65 ₪ |
| 778 | גבע | 9,156.20 | 9,479.60 | 323.40 | 37.65 | 121.76 ₪ |
| 779 | שפל | 21,886.20 | 22,653.60 | 767.40 | 31.07 | 238.43 ₪ |

סה"כ לדייר:

| פסגה | גבע | שפל | סה"כ | שיא ביקוש |
|----------|----------|----------|----------|-----------|
| 562.60 | 323.40 | 767.40 | 1,653.40 | 4.46 |
| 255.65 ₪ | 121.76 ₪ | 238.43 ₪ | 615.84 ₪ | |

סה"כ צריכה

סה"כ לתשלום

| | | |
|----------|------------------------------------|--------------|
| 200.95 ₪ | תשלום קבוע | |
| 21.72 ₪ | תשלום עבור גודל חיבור בKVA (3x160) | |
| 838.51 ₪ | סה"כ לתשלום | לא כולל מע"מ |

התפלגות חיוב בש"ח לפי תע"ז

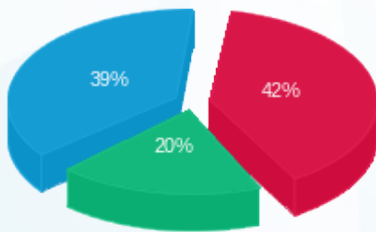

- פסגה (255.65 ₪) - 42%
- גבע (121.76 ₪) - 39%
- שפל (238.43 ₪) - 20%

הסטוריית צריכה בקוט"ש

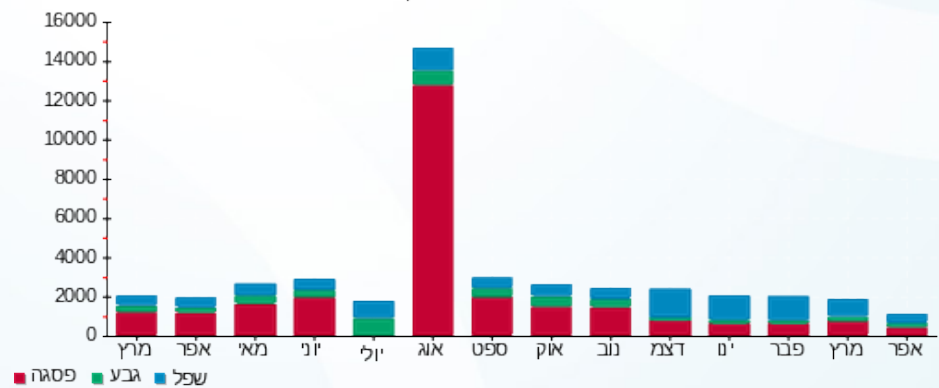

11/05/20 תאריך הפקה:
 24/04/20 תאריך קריאה נוכחית:
 18/03/20 תאריך קריאה קודמת:

שם דייר: מסחר - חנות 116 נגיסה סושי
 שם אתר: סוהו נתניה

לקוח/ה נכבד/ה, אנו מתכבדים להגיש את חישוב צריכת החשמל לתקופה 18/03/20 - 24/04/20:

חנות 116 נגיסה סושי - 4 - 16092249 (3x160)

| סוג תעריף | סוג צריכה | קריאה קודמת | קריאה נוכחית | סה"כ צריכה בקוט"ש | מחיר לקוט"ש בא"ג | סה"כ לתשלום |
|-----------|-----------|-------------|--------------|--------------------------|------------------|-------------|
| | | 18/03/20 | 24/04/20 | פרטי חשבון עבור תאריכים: | | |
| 777 | פסגה | 111,741.20 | 114,468.00 | 2,726.80 | 45.44 | 1,239.06 ₪ |
| 778 | גבע | 48,308.40 | 49,263.20 | 954.80 | 37.65 | 359.48 ₪ |
| 779 | שפל | 102,955.60 | 106,513.00 | 3,557.40 | 31.07 | 1,105.28 ₪ |

סה"כ לדייר:

| פסגה | גבע | שפל | סה"כ | שיא ביקוש |
|------------|----------|------------|------------|-----------|
| 2,726.80 | 954.80 | 3,557.40 | 7,239.00 | 21.71 |
| 1,239.06 ₪ | 359.48 ₪ | 1,105.28 ₪ | 2,703.82 ₪ | |

סה"כ צריכה
 סה"כ לתשלום

| | | |
|------------|------------------------------------|--------------|
| 200.95 ₪ | תשלום קבוע | |
| 21.72 ₪ | תשלום עבור גודל חיבור בKVA (3x160) | |
| 2,926.50 ₪ | סה"כ לתשלום | לא כולל מע"מ |

התפלגות חיוב בש"ח לפי תע"ז

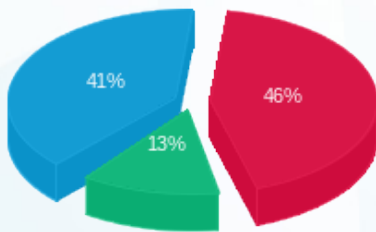

פסגה (1,239.06 ₪) ■
 גבע (359.48 ₪) ■
 שפל (1,105.28 ₪) ■

הסטוריית צריכה בקוט"ש

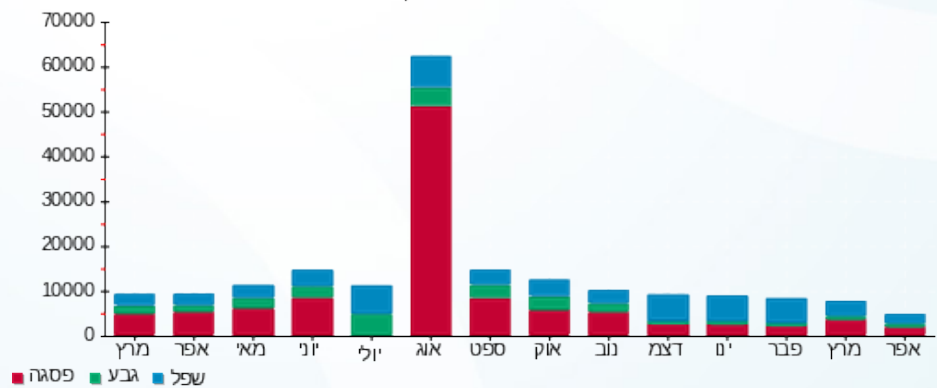

11/05/20 תאריך הפקה:
 24/04/20 תאריך קריאה נוכחית:
 18/03/20 תאריך קריאה קודמת:

שם דייר: מסחר - חנות 117 לחם ביגה
 שם אתר: סוהו נתניה

לקוח/ה נכבד/ה, אנו מתכבדים להגיש את חישוב צריכת החשמל לתקופה 18/03/20 - 24/04/20:

חנות 117 לחם ביגה - 1 - 16092247(3x160)

| סוג תעריף | סוג צריכה | קריאה קודמת | קריאה נוכחית | סה"כ צריכה בקוט"ש | מחיר לקוט"ש בא"ג | סה"כ לתשלום |
|--------------------------|-----------|-------------|--------------|-------------------|------------------|-------------|
| פרטי חשבון עבור תאריכים: | | | | | | |
| | | 18/03/20 | 24/04/20 | | | |
| 777 | פסגה | 176,442.20 | 177,542.00 | 1,099.80 | 45.44 | 499.75 ₪ |
| 778 | גבע | 84,970.00 | 85,606.60 | 636.60 | 37.65 | 239.68 ₪ |
| 779 | שפל | 190,176.40 | 191,568.80 | 1,392.40 | 31.07 | 432.62 ₪ |

סה"כ לדייר:

| פסגה | גבע | שפל | סה"כ | שיא ביקוש |
|----------|----------|----------|------------|-----------|
| 1,099.80 | 636.60 | 1,392.40 | 3,128.80 | 7.18 |
| 499.75 ₪ | 239.68 ₪ | 432.62 ₪ | 1,172.05 ₪ | |

סה"כ צריכה
 סה"כ לתשלום

| | | |
|------------|---|---------------------|
| 200.95 ₪ | תשלום קבוע | |
| 21.72 ₪ | תשלום עבור גודל חיבור בKVA (3x160) | |
| 1,394.72 ₪ | סה"כ לתשלום | לא כולל מע"מ |

התפלגות חיוב בש"ח לפי תעו"ז

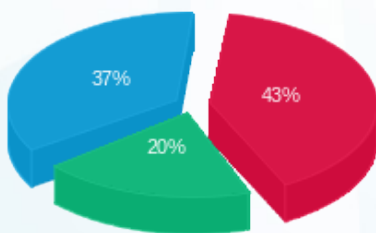

■ פסגה (499.75 ₪)
 ■ גבע (239.68 ₪)
 ■ שפל (432.62 ₪)

הסטוריית צריכה בקוט"ש

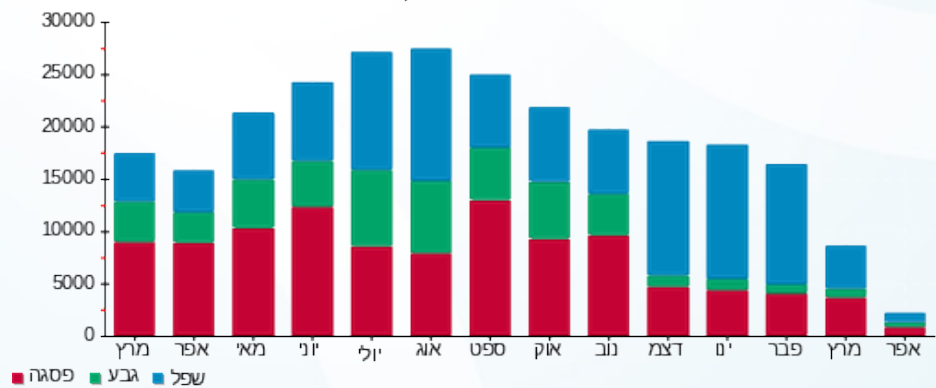



11/05/20 תאריך הפקה:
 24/04/20 תאריך קריאה נוכחית:
 18/03/20 תאריך קריאה קודמת:

שם דייר: מסחר - חנות 118 פאט ויני
 שם אתר: סוהו נתניה

לקוח/ה נכבד/ה, אנו מתכבדים להגיש את חישוב צריכת החשמל לתקופה 18/03/20 - 24/04/20:

חנות 118 פאט ויני - 2 - 16092247(3x300)

| סוג תעריף | סוג צריכה | קריאה קודמת | קריאה נוכחית | סה"כ צריכה בקוט"ש | מחיר לקוט"ש בא"ג | סה"כ לתשלום |
|-----------|-----------|-------------|--------------|-------------------|--------------------------|-------------|
| | | | 24/04/20 | 18/03/20 | פרטי חשבון עבור תאריכים: | |
| 777 | פסגה | 271,140.40 | 275,552.40 | 4,412.00 | 45.44 | 2,004.81 ₪ |
| 778 | גבע | 144,677.60 | 146,149.20 | 1,471.60 | 37.65 | 554.06 ₪ |
| 779 | שפל | 331,526.80 | 339,331.20 | 7,804.40 | 31.07 | 2,424.83 ₪ |

סה"כ לדייר:

| פסגה | גבע | שפל | סה"כ | שיא ביקוש |
|------------|----------|------------|------------|-----------|
| 4,412.00 | 1,471.60 | 7,804.40 | 13,688.00 | 43.00 |
| 2,004.81 ₪ | 554.06 ₪ | 2,424.83 ₪ | 4,983.70 ₪ | |

סה"כ צריכה
 סה"כ לתשלום

| | | |
|------------|------------------------------------|--------------|
| 200.95 ₪ | תשלום קבוע | |
| 40.73 ₪ | תשלום עבור גודל חיבור בKVA (3x300) | |
| 5,225.38 ₪ | סה"כ לתשלום | לא כולל מע"מ |

התפלגות חיוב בש"ח לפי תע"ז

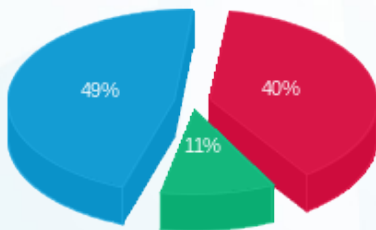

■ פסגה (2,004.81 ₪)
 ■ גבע (554.06 ₪)
 ■ שפל (2,424.83 ₪)

הסטוריית צריכה בקוט"ש

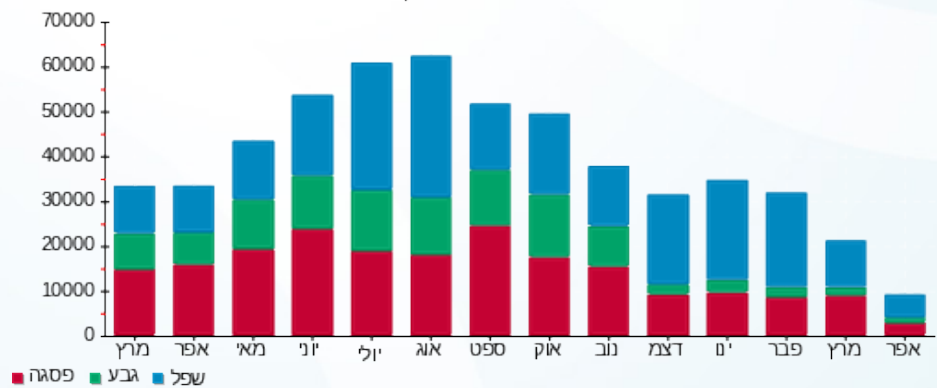

11/05/20 תאריך הפקה:
 24/04/20 תאריך קריאה נוכחית:
 18/03/20 תאריך קריאה קודמת:

שם דייר: מסחר - חנות 122 חשמל נטו
 שם אתר: סוהו נתניה

לקוח/ה נכבד/ה, אנו מתכבדים להגיש את חישוב צריכת החשמל לתקופה 18/03/20 - 24/04/20:

חנות 122 חשמל נטו - 2 - 15114166(3x160)

| סוג תעריף | סוג צריכה | קריאה קודמת | קריאה נוכחית | סה"כ צריכה בקוט"ש | מחיר לקוט"ש בא"ג | סה"כ לתשלום |
|--------------------------|-----------|-------------|--------------|-------------------|------------------|-------------|
| פרטי חשבון עבור תאריכים: | | | | | | |
| 777 | פסגה | 18/03/20 | 24/04/20 | 3,186.88 | 45.44 | 1,448.12 ₪ |
| 778 | גבע | 7,262.96 | 8,565.00 | 1,302.04 | 37.65 | 490.22 ₪ |
| 779 | שפל | 17,320.88 | 19,591.60 | 2,270.72 | 31.07 | 705.51 ₪ |

סה"כ לדייר:

| פסגה | גבע | שפל | סה"כ | שיא ביקוש |
|------------|----------|----------|------------|-----------|
| 3,186.88 | 1,302.04 | 2,270.72 | 6,759.64 | 17.68 |
| 1,448.12 ₪ | 490.22 ₪ | 705.51 ₪ | 2,643.85 ₪ | |

סה"כ צריכה
 סה"כ לתשלום

| | | |
|------------|------------------------------------|--------------|
| 200.95 ₪ | תשלום קבוע | |
| 21.72 ₪ | תשלום עבור גודל חיבור בKVA (3x160) | |
| 2,866.52 ₪ | סה"כ לתשלום | לא כולל מע"מ |

התפלגות חיוב בש"ח לפי תע"ז

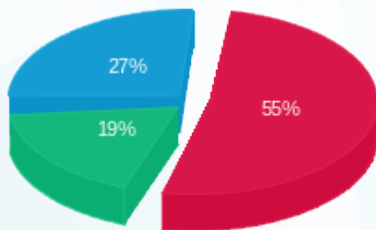

■ פסגה (1,448.12 ₪)
 ■ גבע (490.22 ₪)
 ■ שפל (705.51 ₪)

הסטוריית צריכה בקוט"ש

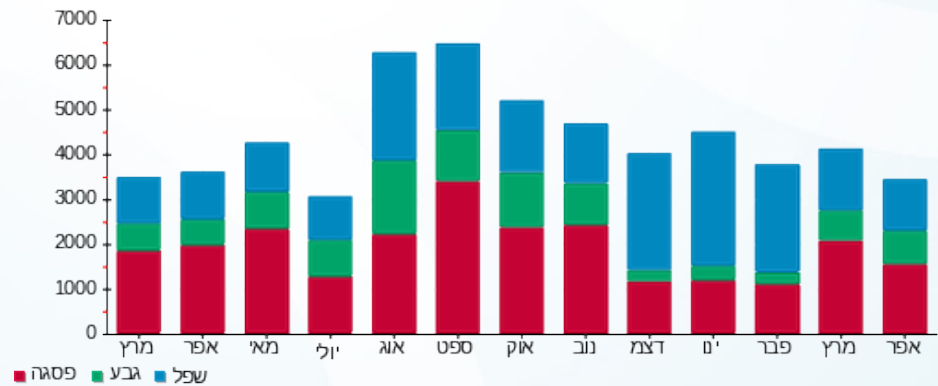

11/05/20 תאריך הפקדה:
 24/04/20 תאריך קריאה נוכחית:
 18/03/20 תאריך קריאה קודמת:

שם דייר: מסחר - חנות 125 בראס
 שם אתר: סוהו נתניה

לקוח/ה נכבד/ה, אנו מתכבדים להגיש את חישוב צריכת החשמל לתקופה 18/03/20 - 24/04/20:

חנות 125 בראס - 5 - 15114166 (3x125)

| סוג תעריף | סוג צריכה | קריאה קודמת | קריאה נוכחית | סה"כ צריכה בקוט"ש | מחיר לקוט"ש בא"ג | סה"כ לתשלום |
|--------------------------|-----------|-------------|--------------|-------------------|------------------|-------------|
| פרטי חשבון עבור תאריכים: | | | | | | |
| 777 | פסגה | 18/03/20 | 24/04/20 | 629.08 | 45.44 | 285.85 ₪ |
| 778 | גבע | 3,160.32 | 3,449.80 | 289.48 | 37.65 | 108.99 ₪ |
| 779 | שפל | 7,016.68 | 7,490.40 | 473.72 | 31.07 | 147.18 ₪ |

סה"כ לדייר:

| פסגה | גבע | שפל | סה"כ | שיא ביקוש |
|----------|----------|----------|----------|-----------|
| 629.08 | 289.48 | 473.72 | 1,392.28 | 3.02 |
| 285.85 ₪ | 108.99 ₪ | 147.18 ₪ | 542.03 ₪ | |

סה"כ צריכה
 סה"כ לתשלום

| | | |
|----------|------------------------------------|--------------|
| 200.95 ₪ | תשלום קבוע | |
| 16.97 ₪ | תשלום עבור גודל חיבור בKVA (3x125) | |
| 759.95 ₪ | סה"כ לתשלום | לא כולל מע"מ |

התפלגות חיוב בש"ח לפי תע"ז

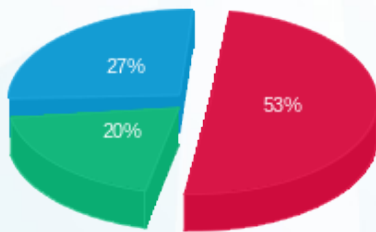

■ פסגה (285.85 ₪)
 ■ גבע (108.99 ₪)
 ■ שפל (147.18 ₪)

הסטוריית צריכה בקוט"ש

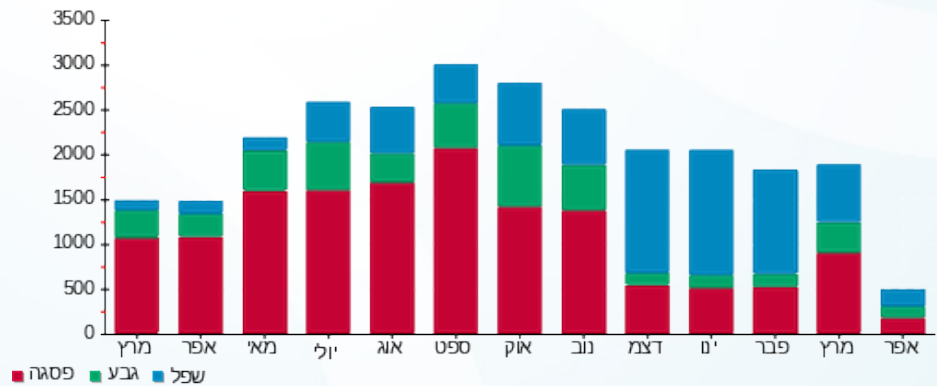

11/05/20 תאריך הפקה:
 24/04/20 תאריך קריאה נוכחית:
 18/03/20 תאריך קריאה קודמת:

שם דייר: מסחר - חנות 126 האוס אין מודה
 שם אתר: סוהו נתניה

לקוח/ה נכבד/ה, אנו מתכבדים להגיש את חישוב צריכת החשמל לתקופה 18/03/20 - 24/04/20:

חנות 126 האוס אין מודה - 6 - 15114166 (3x63)

| סוג תעריף | סוג צריכה | קריאה קודמת | קריאה נוכחית | סה"כ צריכה בקוט"ש | מחיר לקוט"ש בא"ג | סה"כ לתשלום |
|-----------|-----------|-------------|--------------|-------------------|--------------------------|-------------|
| | | | 24/04/20 | 18/03/20 | פרטי חשבון עבור תאריכים: | |
| 777 | פסגה | 4,444.40 | 4,516.20 | 71.80 | 45.44 | 32.63 ₪ |
| 778 | גבע | 1,791.10 | 1,807.30 | 16.20 | 37.65 | 6.10 ₪ |
| 779 | שפל | 1,914.66 | 1,934.80 | 20.14 | 31.07 | 6.26 ₪ |

סה"כ לדייר:

| פסגה | גבע | שפל | סה"כ | שיא ביקוש |
|---------|--------|--------|---------|-----------|
| 71.80 | 16.20 | 20.14 | 108.14 | 3.32 |
| 32.63 ₪ | 6.10 ₪ | 6.26 ₪ | 44.98 ₪ | |

סה"כ צריכה
 סה"כ לתשלום

| | | |
|----------|-----------------------------------|--------------|
| 200.95 ₪ | תשלום קבוע | |
| 8.55 ₪ | תשלום עבור גודל חיבור בKVA (3x63) | |
| 254.49 ₪ | סה"כ לתשלום | לא כולל מע"מ |

התפלגות חיוב בש"ח לפי תעו"ז

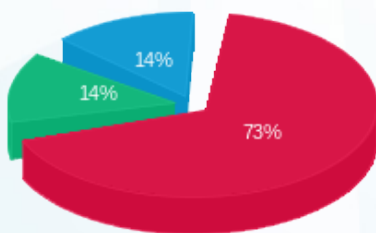

■ פסגה (32.63 ₪)
 ■ גבע (6.10 ₪)
 ■ שפל (6.26 ₪)

הסטוריית צריכה בקוט"ש

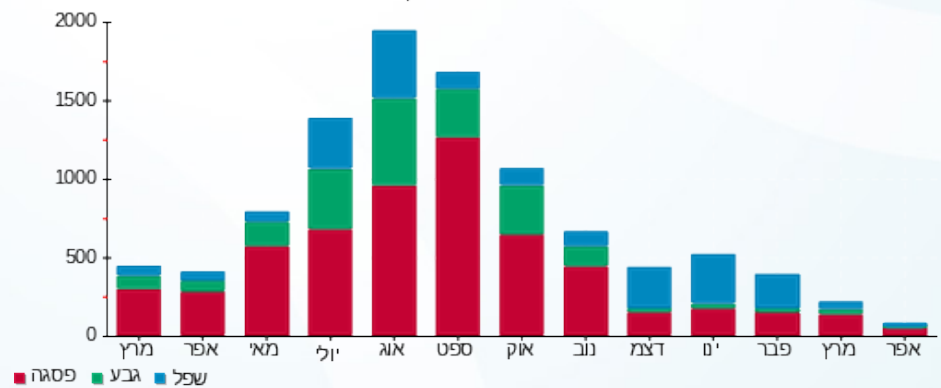

11/05/20 תאריך הפקה:
 24/04/20 תאריך קריאה נוכחית:
 18/03/20 תאריך קריאה קודמת:

שם דייר: מסחר - חנות 127 עומרי פרץ
 שם אתר: סוהו נתניה

לקוח/ה נכבד/ה, אנו מתכבדים להגיש את חישוב צריכת החשמל לתקופה 18/03/20 - 24/04/20:

חנות 127 עומרי פרץ - 7 - 15114166(3x63)

| סוג תעריף | סוג צריכה | קריאה קודמת | קריאה נוכחית | סה"כ צריכה בקוט"ש | מחיר לקוט"ש בא"ג | סה"כ לתשלום |
|--------------------------|-----------|-------------|--------------|-------------------|------------------|-------------|
| פרטי חשבון עבור תאריכים: | | | | | | |
| 777 | פסגה | 18/03/20 | 24/04/20 | 135.98 | 45.44 | 61.79 ₪ |
| 778 | גבע | 2,085.76 | 2,121.70 | 35.94 | 37.65 | 13.53 ₪ |
| 779 | שפל | 2,774.30 | 2,807.50 | 33.20 | 31.07 | 10.32 ₪ |

סה"כ לדייר:

| פסגה | גבע | שפל | סה"כ | שיא ביקוש |
|---------|---------|---------|---------|-----------|
| 135.98 | 35.94 | 33.20 | 205.12 | 0.35 |
| 61.79 ₪ | 13.53 ₪ | 10.32 ₪ | 85.64 ₪ | |

סה"כ צריכה
 סה"כ לתשלום

| | | |
|----------|--|---------------------|
| 200.95 ₪ | תשלום קבוע | |
| 8.55 ₪ | תשלום עבור גודל חיבור בKVA (3x63) | |
| 295.14 ₪ | סה"כ לתשלום | לא כולל מע"מ |

התפלגות חיוב בש"ח לפי תעו"ז

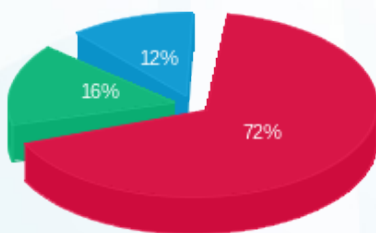

■ פסגה (61.79 ₪)
 ■ גבע (13.53 ₪)
 ■ שפל (10.32 ₪)

הסטוריית צריכה בקוט"ש

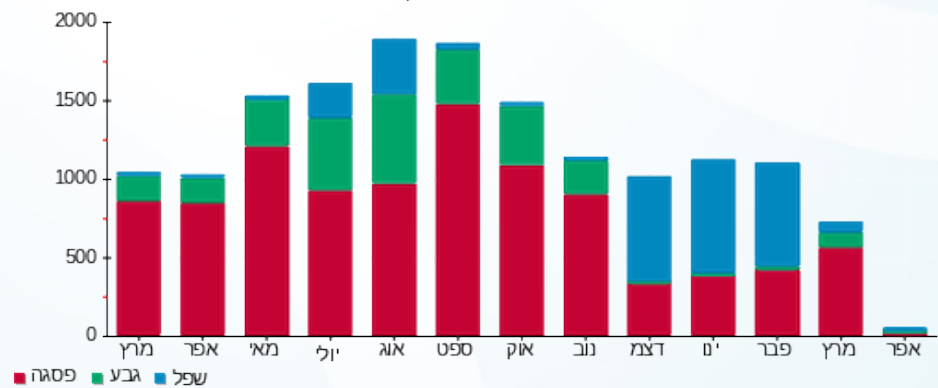

11/05/20 תאריך הפקה:
 24/04/20 תאריך קריאה נוכחית:
 18/03/20 תאריך קריאה קודמת:

שם דייר: מסחר - חנות 128 שפע טבע
 שם אתר: סוהו נתניה

לקוח/ה נכבד/ה, אנו מתכבדים להגיש את חישוב צריכת החשמל לתקופה 18/03/20 - 24/04/20:

חנות 128 שפע טבע - 8 - 15114166(3x80)

| סוג תעריף | סוג צריכה | קריאה קודמת | קריאה נוכחית | סה"כ צריכה בקוט"ש | מחיר לקוט"ש בא"ג | סה"כ לתשלום |
|--------------------------|-----------|-------------|--------------|-------------------|------------------|-------------|
| פרטי חשבון עבור תאריכים: | | | | | | |
| 777 | פסגה | 18/03/20 | 24/04/20 | 7.38 | 45.44 | 3.35 ₪ |
| 778 | גבע | 93.54 | 96.60 | 3.06 | 37.65 | 1.15 ₪ |
| 779 | שפל | 615.00 | 622.30 | 7.30 | 31.07 | 2.27 ₪ |

סה"כ לדייר:

| פסגה | גבע | שפל | סה"כ | שיא ביקוש |
|--------|--------|--------|--------|-----------|
| 7.38 | 3.06 | 7.30 | 17.74 | |
| 3.35 ₪ | 1.15 ₪ | 2.27 ₪ | 6.77 ₪ | |

סה"כ צריכה
 סה"כ לתשלום

| | | |
|----------|-----------------------------------|--------------|
| 200.95 ₪ | תשלום קבוע | |
| 10.86 ₪ | תשלום עבור גודל חיבור בKVA (3x80) | |
| 218.59 ₪ | סה"כ לתשלום | לא כולל מע"מ |

התפלגות חיוב בש"ח לפי תעו"ז

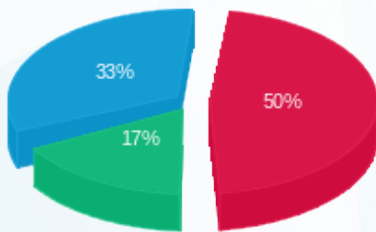

פסגה (3.35 ₪)
 גבע (1.15 ₪)
 שפל (2.27 ₪)

הסטוריית צריכה בקוט"ש

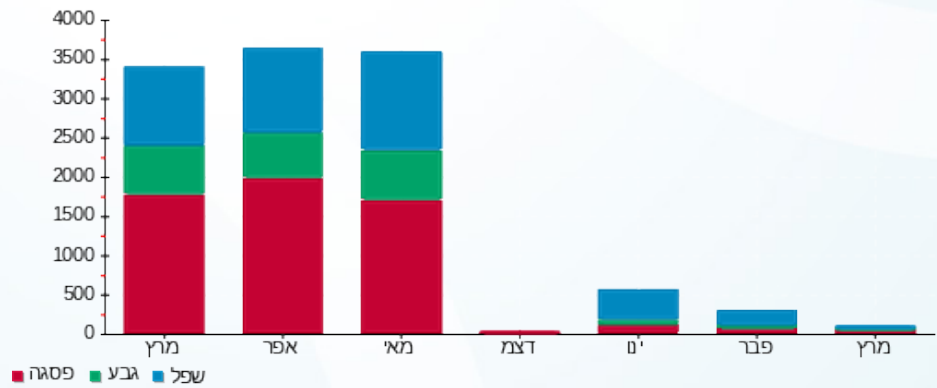

11/05/20 תאריך הפקה:
 24/04/20 תאריך קריאה נוכחית:
 18/03/20 תאריך קריאה קודמת:

שם דייר: מסחר - חנות 129 - מחסן לנדזור
 שם אתר: סוהו נתניה

לקוח/ה נכבד/ה, אנו מתכבדים להגיש את חישוב צריכת החשמל לתקופה 18/03/20 - 24/04/20:

חנות 129 - מחסן לנדזור - 9 - 15114166 (3x80)

| סוג תעריף | סוג צריכה | קריאה קודמת | קריאה נוכחית | סה"כ צריכה בקוט"ש | מחיר לקוט"ש בא"ג | סה"כ לתשלום |
|--------------------------|-----------|-------------|--------------|-------------------|------------------|-------------|
| פרטי חשבון עבור תאריכים: | | | | | | |
| 777 | פסגה | 18/03/20 | 24/04/20 | 1,097.86 | 45.44 | 498.87 ₪ |
| 778 | גבע | 3,559.14 | 4,169.00 | 609.86 | 37.65 | 229.61 ₪ |
| 779 | שפל | 12,211.68 | 13,571.40 | 1,359.72 | 31.07 | 422.47 ₪ |

סה"כ לדייר:

| פסגה | גבע | שפל | סה"כ | שיא ביקוש |
|----------|----------|----------|------------|-----------|
| 1,097.86 | 609.86 | 1,359.72 | 3,067.44 | 5.73 |
| 498.87 ₪ | 229.61 ₪ | 422.47 ₪ | 1,150.94 ₪ | |

סה"כ צריכה
 סה"כ לתשלום

| | | |
|------------|-----------------------------------|--------------|
| 200.95 ₪ | תשלום קבוע | |
| 10.86 ₪ | תשלום עבור גודל חיבור בKVA (3x80) | |
| 1,362.76 ₪ | סה"כ לתשלום | לא כולל מע"מ |

התפלגות חיוב בש"ח לפי תע"ז

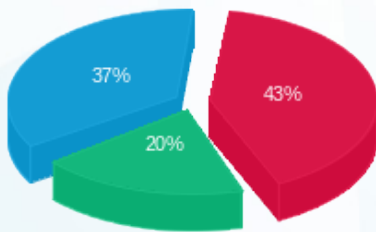

פסגה (498.87 ₪) 37%
 גבע (229.61 ₪) 20%
 שפל (422.47 ₪) 43%

הסטוריית צריכה בקוט"ש

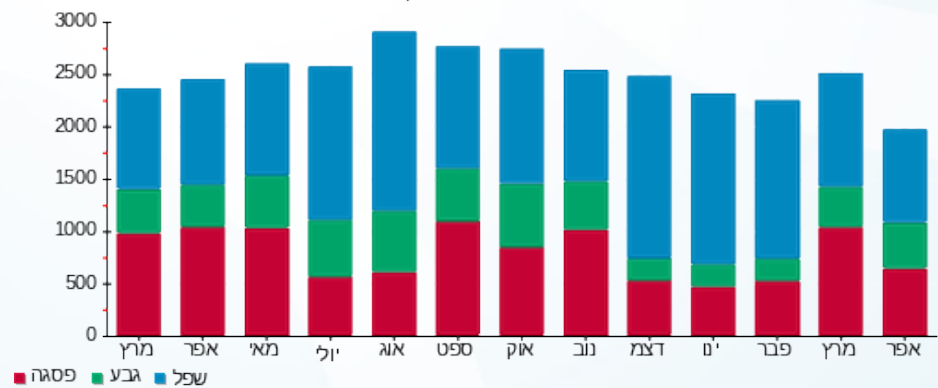

11/05/20 תאריך הפקה:
 24/04/20 תאריך קריאה נוכחית:
 18/03/20 תאריך קריאה קודמת:

שם דייר: מסחר - חנות 131 130 לחם ארז
 שם אתר: סוהו נתניה

לקוח/ה נכבד/ה, אנו מתכבדים להגיש את חישוב צריכת החשמל לתקופה 18/03/20 - 24/04/20:

חנות 131 130 לחם ארז - 10 - 15114166(3x160)

| סוג תעריף | סוג צריכה | קריאה קודמת | קריאה נוכחית | סה"כ צריכה בקוט"ש | מחיר לקוט"ש בא"ג | סה"כ לתשלום |
|-----------|-----------|-------------|--------------|-------------------|--------------------------|-------------|
| | | | 24/04/20 | 18/03/20 | פרטי חשבון עבור תאריכים: | |
| 777 | פסגה | 33,863.00 | 35,165.40 | 1,302.40 | 45.44 | 591.81 ₪ |
| 778 | גבע | 18,609.44 | 19,259.60 | 650.16 | 37.65 | 244.79 ₪ |
| 779 | שפל | 35,340.44 | 36,722.80 | 1,382.36 | 31.07 | 429.50 ₪ |

סה"כ לדייר:

| פסגה | גבע | שפל | סה"כ | שיא ביקוש |
|----------|----------|----------|------------|-----------|
| 1,302.40 | 650.16 | 1,382.36 | 3,334.92 | 14.37 |
| 591.81 ₪ | 244.79 ₪ | 429.50 ₪ | 1,266.10 ₪ | |

סה"כ צריכה
סה"כ לתשלום

| | | |
|------------|---|---------------------|
| 200.95 ₪ | תשלום קבוע | |
| 21.72 ₪ | תשלום עבור גודל חיבור בKVA (3x160) | |
| 1,488.77 ₪ | סה"כ לתשלום | לא כולל מע"מ |

התפלגות חיוב בש"ח לפי תע"ז

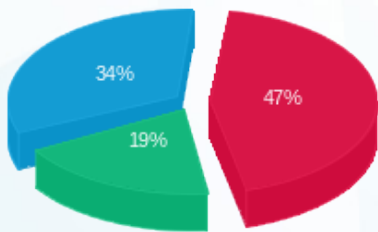

■ פסגה (591.81 ₪)
 ■ גבע (244.79 ₪)
 ■ שפל (429.50 ₪)

הסטוריית צריכה בקוט"ש

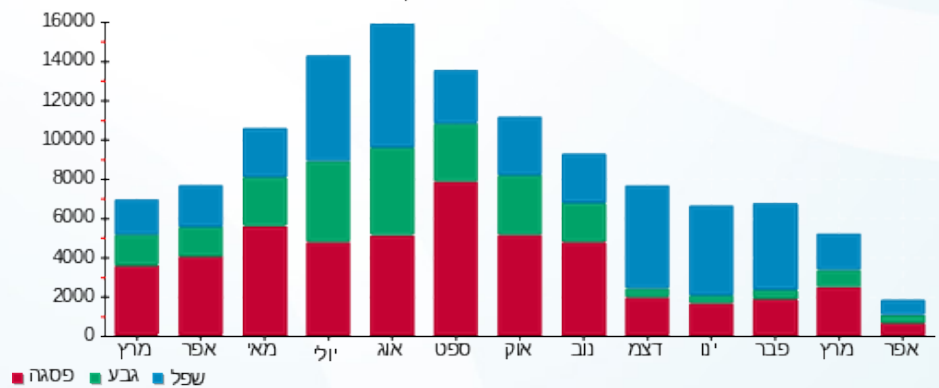

11/05/20 תאריך הפקה:
 24/04/20 תאריך קריאה נוכחית:
 18/03/20 תאריך קריאה קודמת:

שם דייר: מסחר - חנות 133 קפה לנדוור
 שם אתר: סוהו נתניה

לקוח/ה נכבד/ה, אנו מתכבדים להגיש את חישוב צריכת החשמל לתקופה 18/03/20 - 24/04/20:

חנות 133 קפה לנדוור - 13 - 15114166(3x80)

| סוג תעריף | סוג צריכה | קריאה קודמת | קריאה נוכחית | סה"כ צריכה בקוט"ש | מחיר לקוט"ש בא"ג | סה"כ לתשלום |
|--------------------------|-----------|-------------|--------------|-------------------|------------------|-------------|
| פרטי חשבון עבור תאריכים: | | | | | | |
| | | 18/03/20 | 24/04/20 | | | |
| 777 | פסגה | 65,179.12 | 67,248.60 | 2,069.48 | 45.44 | 940.37 ₪ |
| 778 | גבע | 38,973.72 | 40,075.60 | 1,101.88 | 37.65 | 414.86 ₪ |
| 779 | שפל | 94,927.28 | 97,159.80 | 2,232.52 | 31.07 | 693.64 ₪ |

סה"כ לדייר:

| פסגה | גבע | שפל | סה"כ | שיא ביקוש |
|----------|----------|----------|------------|-----------|
| 2,069.48 | 1,101.88 | 2,232.52 | 5,403.88 | 18.34 |
| 940.37 ₪ | 414.86 ₪ | 693.64 ₪ | 2,048.87 ₪ | |

סה"כ צריכה
 סה"כ לתשלום

| | | |
|------------|-----------------------------------|--------------|
| 200.95 ₪ | תשלום קבוע | |
| 10.86 ₪ | תשלום עבור גודל חיבור בKVA (3x80) | |
| 2,260.69 ₪ | סה"כ לתשלום | לא כולל מע"מ |

התפלגות חיוב בש"ח לפי תע"ז

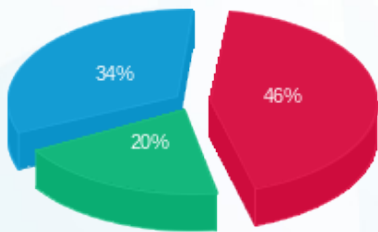

■ פסגה (940.37 ₪)
 ■ גבע (414.86 ₪)
 ■ שפל (693.64 ₪)

הסטוריית צריכה בקוט"ש

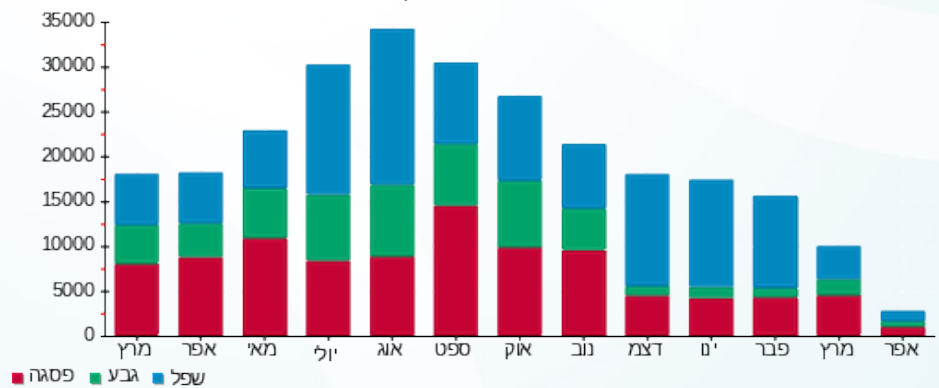

11/05/20 תאריך הפקה:
 24/04/20 תאריך קריאה נוכחית:
 18/03/20 תאריך קריאה קודמת:

שם דייר: מסחר - חנות 136 - סוהו מתוק
 שם אתר: סוהו נתניה

לקוח/ה נכבד/ה, אנו מתכבדים להגיש את חישוב צריכת החשמל לתקופה 18/03/20 - 24/04/20:

חנות 136 - סוהו מתוק - 1 - 13129430 (3x40)

| סוג תעריף | סוג צריכה | קריאה קודמת | קריאה נוכחית | סה"כ צריכה בקוט"ש | מחיר לקוט"ש בא"ג | סה"כ לתשלום |
|-----------|-----------|-------------|--------------|-------------------|--------------------------|-------------|
| | | | 24/04/20 | 18/03/20 | פרטי חשבון עבור תאריכים: | |
| 777 | פסגה | 20,013.90 | 21,020.20 | 1,006.30 | 45.44 | 457.26 ₪ |
| 778 | גבע | 8,146.80 | 8,498.60 | 351.80 | 37.65 | 132.45 ₪ |
| 779 | שפל | 17,109.20 | 17,823.80 | 714.60 | 31.07 | 222.03 ₪ |

סה"כ לדייר:

| פסגה | גבע | שפל | סה"כ | שיא ביקוש |
|----------|----------|----------|----------|-----------|
| 1,006.30 | 351.80 | 714.60 | 2,072.70 | |
| 457.26 ₪ | 132.45 ₪ | 222.03 ₪ | 811.74 ₪ | |

סה"כ צריכה
 סה"כ לתשלום

| | | |
|------------|-----------------------------------|--------------|
| 200.95 ₪ | תשלום קבוע | |
| 5.43 ₪ | תשלום עבור גודל חיבור בKVA (3x40) | |
| 1,018.12 ₪ | סה"כ לתשלום | לא כולל מע"מ |

התפלגות חיוב בש"ח לפי תע"ז

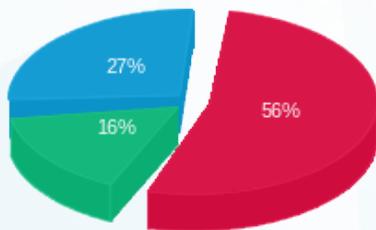

פסגה (457.26 ₪) - 56%
 גבע (132.45 ₪) - 27%
 שפל (222.03 ₪) - 16%

הסטוריית צריכה בקוט"ש

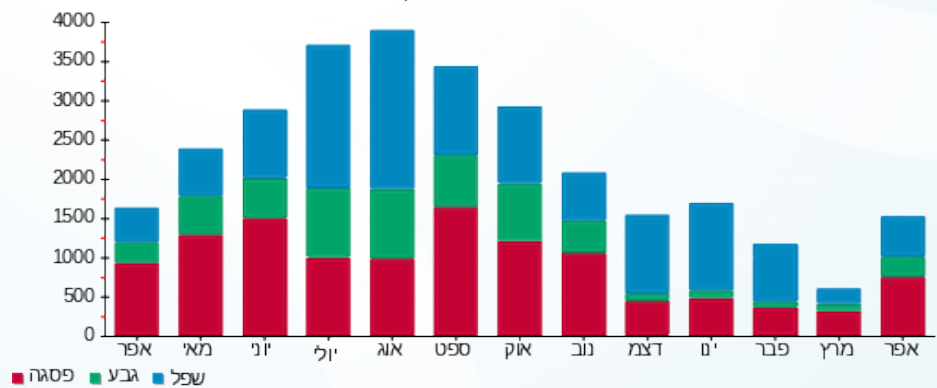



11/05/20 תאריך הפקה:
 24/04/20 תאריך קריאה נוכחית:
 18/03/20 תאריך קריאה קודמת:

שם דייר: מסחר - חנות 201 שבירו
 שם אתר: סוהו נתניה

לקוח/ה נכבד/ה, אנו מתכבדים להגיש את חישוב צריכת החשמל לתקופה 18/03/20 - 24/04/20:

חנות 201 שבירו - 15 - (3x125)15114165

| סוג תעריף | סוג צריכה | קריאה קודמת | קריאה נוכחית | סה"כ צריכה בקוט"ש | מחיר לקוט"ש בא"ג | סה"כ לתשלום |
|--------------------------|-----------|-------------|--------------|-------------------|------------------|-------------|
| פרטי חשבון עבור תאריכים: | | | | | | |
| 777 | פסגה | 18/03/20 | 24/04/20 | 2,558.90 | 45.44 | 1,162.76 ₪ |
| 778 | גבע | 22,643.38 | 23,471.10 | 827.72 | 37.65 | 311.64 ₪ |
| 779 | שפל | 21,076.62 | 21,615.30 | 538.68 | 31.07 | 167.37 ₪ |

סה"כ לדיר:

| פסגה | גבע | שפל | סה"כ | שיא ביקוש |
|------------|----------|----------|------------|-----------|
| 2,558.90 | 827.72 | 538.68 | 3,925.30 | 1.66 |
| 1,162.76 ₪ | 311.64 ₪ | 167.37 ₪ | 1,641.77 ₪ | |

סה"כ צריכה
 סה"כ לתשלום

| | | |
|------------|------------------------------------|--------------|
| 200.95 ₪ | תשלום קבוע | |
| 16.97 ₪ | תשלום עבור גודל חיבור בKVA (3x125) | |
| 1,859.69 ₪ | סה"כ לתשלום | לא כולל מע"מ |

התפלגות חיוב בש"ח לפי תע"ז

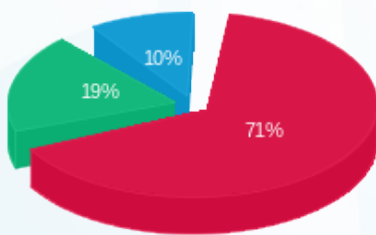

■ פסגה (1,162.76 ₪)
 ■ גבע (311.64 ₪)
 ■ שפל (167.37 ₪)

הסטוריית צריכה בקוט"ש

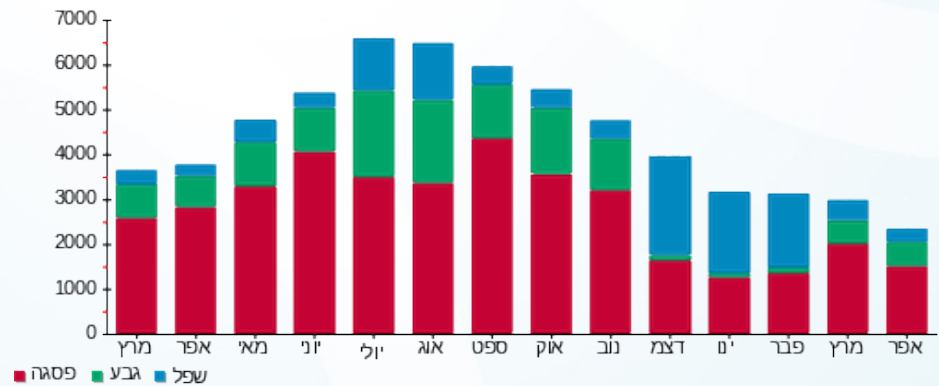

11/05/20 תאריך הפקה:
 24/04/20 תאריך קריאה נוכחית:
 18/03/20 תאריך קריאה קודמת:

שם דייר: מסחר - חנות 203 שומרת הזורע
 שם אתר: סוהו נתניה

לקוח/ה נכבד/ה, אנו מתכבדים להגיש את חישוב צריכת החשמל לתקופה 18/03/20 - 24/04/20:

חנות 203 שומרת הזורע - 1 - 15114165(3x125)

| סוג תעריף | סוג צריכה | קריאה קודמת | קריאה נוכחית | סה"כ צריכה בקוט"ש | מחיר לקוט"ש בא"ג | סה"כ לתשלום |
|--------------------------|-----------|-------------|--------------|-------------------|------------------|-------------|
| פרטי חשבון עבור תאריכים: | | | | | | |
| 777 | פסגה | 18/03/20 | 24/04/20 | 687.60 | 45.44 | 312.45 ₪ |
| 778 | גבע | 18,255.72 | 18,509.00 | 253.28 | 37.65 | 95.36 ₪ |
| 779 | שפל | 15,952.68 | 16,203.80 | 251.12 | 31.07 | 78.02 ₪ |

סה"כ לדייר:

| פסגה | גבע | שפל | סה"כ | שיא ביקוש |
|----------|---------|---------|----------|-----------|
| 687.60 | 253.28 | 251.12 | 1,192.00 | 5.77 |
| 312.45 ₪ | 95.36 ₪ | 78.02 ₪ | 485.83 ₪ | |

סה"כ צריכה
 סה"כ לתשלום

| | |
|----------|------------------------------------|
| 200.95 ₪ | תשלום קבוע |
| 16.97 ₪ | תשלום עבור גודל חיבור בKVA (3x125) |
| 703.75 ₪ | סה"כ לתשלום |

לא כולל מע"מ

התפלגות חיוב בש"ח לפי תע"ז

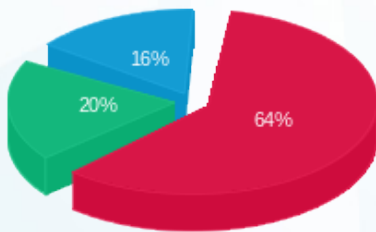

פסגה (312.45 ₪) 64%
 גבע (95.36 ₪) 20%
 שפל (78.02 ₪) 16%

הסטוריית צריכה בקוט"ש

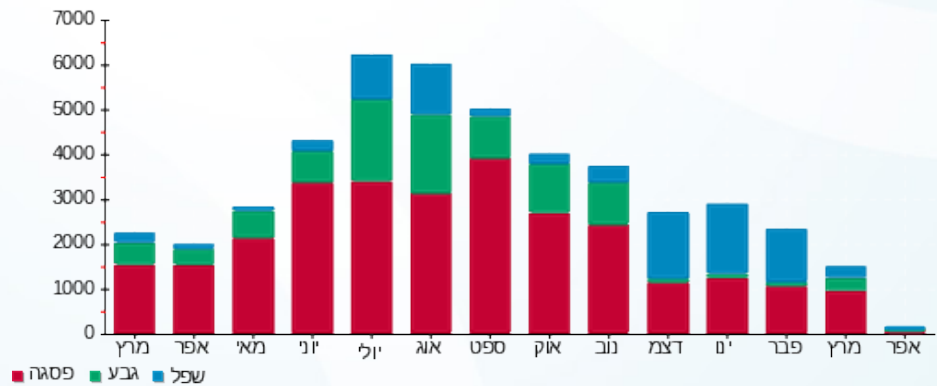



11/05/20

תאריך הפקה:

שם דייר: מסחר - חנות 205 204 - קליל תעשיות בע"מ

24/04/20

תאריך קריאה נוכחית:

שם אתר: סוהו נתניה

18/03/20

תאריך קריאה קודמת:

לקוח/ה נכבד/ה, אנו מתכבדים להגיש את חישוב צריכת החשמל לתקופה 18/03/20 - 24/04/20:

חנות 204 205 - קליל תעשיות בע"מ - 2 - 15114165 (3x125)

| סוג תעריף | סוג צריכה | קריאה קודמת | קריאה נוכחית | סה"כ צריכה בקוט"ש | מחיר לקוט"ש בא"ג | סה"כ לתשלום |
|--------------------------|-----------|-------------|--------------|-------------------|------------------|-------------|
| פרטי חשבון עבור תאריכים: | | | | | | |
| 777 | פסגה | 18/03/20 | 24/04/20 | 100.78 | 45.44 | 45.79 ₪ |
| 778 | גבע | 4,966.18 | 4,996.00 | 29.82 | 37.65 | 11.23 ₪ |
| 779 | שפל | 7,707.94 | 7,724.10 | 16.16 | 31.07 | 5.02 ₪ |

סה"כ לדייר:

| פסגה | גבע | שפל | סה"כ | שיא ביקוש |
|---------|---------|--------|---------|-----------|
| 100.78 | 29.82 | 16.16 | 146.76 | 3.29 |
| 45.79 ₪ | 11.23 ₪ | 5.02 ₪ | 62.04 ₪ | |

סה"כ צריכה

סה"כ לתשלום

| | | |
|----------|------------------------------------|--------------|
| 200.95 ₪ | תשלום קבוע | |
| 16.97 ₪ | תשלום עבור גודל חיבור בKVA (3x125) | |
| 279.96 ₪ | סה"כ לתשלום | לא כולל מע"מ |

התפלגות חיוב בש"ח לפי תעו"ז

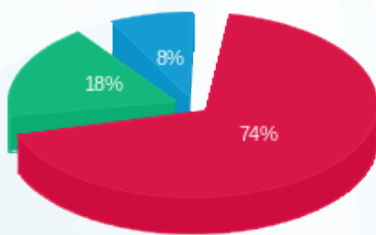

- פסגה (45.79 ₪)
- גבע (11.23 ₪)
- שפל (5.02 ₪)

הסטוריית צריכה בקוט"ש

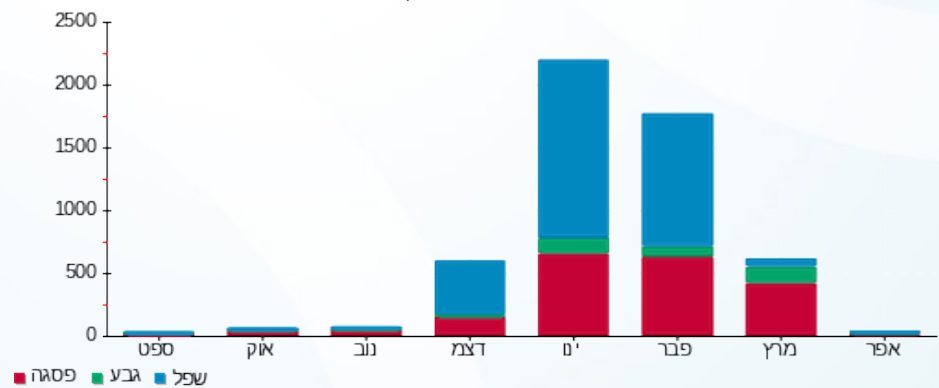



11/05/20 תאריך הפקה:
 24/04/20 תאריך קריאה נוכחית:
 18/03/20 תאריך קריאה קודמת:

שם דייר: מסחר - חנות 208 207 סינמה
 שם אתר: סוהו נתניה

לקוח/ה נכבד/ה, אנו מתכבדים להגיש את חישוב צריכת החשמל לתקופה 18/03/20 - 24/04/20:

חנות 208 207 סינמה - 5 - 15114165 (3x63)

| סוג תעריף | סוג צריכה | קריאה קודמת | קריאה נוכחית | סה"כ צריכה בקוט"ש | מחיר לקוט"ש בא"ג | סה"כ לתשלום |
|--------------------------|-----------|-------------|--------------|-------------------|------------------|-------------|
| פרטי חשבון עבור תאריכים: | | | | | | |
| 777 | פסגה | 18/03/20 | 24/04/20 | 249.42 | 45.44 | 113.34 ₪ |
| 778 | גבע | 9,042.18 | 9,102.60 | 60.42 | 37.65 | 22.75 ₪ |
| 779 | שפל | 6,886.00 | 6,954.90 | 68.90 | 31.07 | 21.41 ₪ |

סה"כ לדייר:

| פסגה | גבע | שפל | סה"כ | שיא ביקוש |
|----------|---------|---------|----------|-----------|
| 249.42 | 60.42 | 68.90 | 378.74 | 9.19 |
| 113.34 ₪ | 22.75 ₪ | 21.41 ₪ | 157.49 ₪ | |

סה"כ צריכה
 סה"כ לתשלום

| | | |
|----------|--|---------------------|
| 200.95 ₪ | תשלום קבוע | |
| 8.55 ₪ | תשלום עבור גודל חיבור בKVA (3x63) | |
| 367.00 ₪ | סה"כ לתשלום | לא כולל מע"מ |

התפלגות חיוב בש"ח לפי תעו"ז

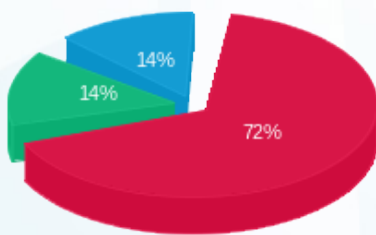

פסגה (113.34 ₪) 72%
 גבע (22.75 ₪) 14%
 שפל (21.41 ₪) 14%

הסטוריית צריכה בקוט"ש

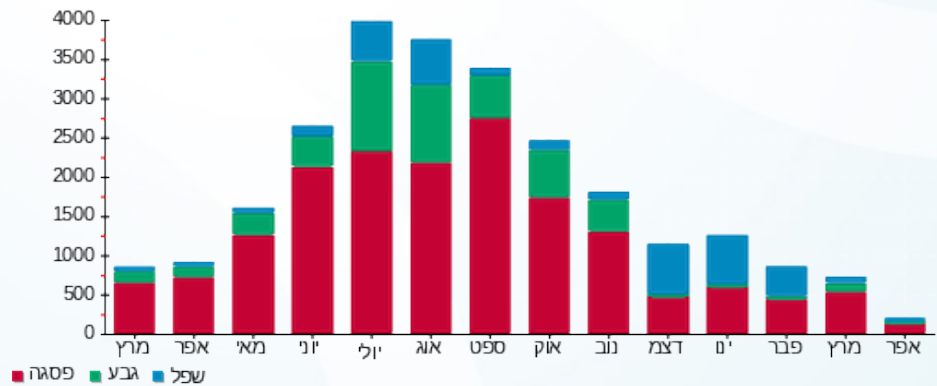



11/05/20 תאריך הפקדה:
 24/04/20 תאריך קריאה נוכחית:
 18/03/20 תאריך קריאה קודמת:

שם דייר: מסחר - חנות 208 מייבש ידיים
 שם אתר: סוהו נתניה

לקוח/ה נכבד/ה, אנו מתכבדים להגיש את חישוב צריכת החשמל לתקופה 18/03/20 - 24/04/20:

חנות 208 מייבש ידיים - 6 - 15114165(0x0)

| סוג תעריף | סוג צריכה | קריאה קודמת | קריאה נוכחית | סה"כ צריכה בקוט"ש | מחיר לקוט"ש בא"ג | סה"כ לתשלום |
|--------------------------|-----------|-------------|--------------|-------------------|------------------|-------------|
| פרטי חשבון עבור תאריכים: | | | | | | |
| 777 | פסגה | 18/03/20 | 24/04/20 | 0.00 | 45.44 | 0.00 ₪ |
| 778 | גבע | 0.00 | 0.00 | 0.00 | 37.65 | 0.00 ₪ |
| 779 | שפל | 2.10 | 2.10 | 0.00 | 31.07 | 0.00 ₪ |

סה"כ לדייר:

| פסגה | גבע | שפל | סה"כ | שיא ביקוש |
|--------|--------|--------|--------|-----------|
| 0.00 | 0.00 | 0.00 | 0.00 | |
| 0.00 ₪ | 0.00 ₪ | 0.00 ₪ | 0.00 ₪ | |

סה"כ צריכה

סה"כ לתשלום

| | | |
|----------|---------------------------------|--------------|
| 200.95 ₪ | תשלום קבוע | |
| 0.00 ₪ | תשלום עבור גודל חיבור KVA (0x0) | |
| 200.95 ₪ | סה"כ לתשלום | לא כולל מע"מ |



11/05/20 תאריך הפקה:
 24/04/20 תאריך קריאה נוכחית:
 18/03/20 תאריך קריאה קודמת:

שם דייר: מסחר - חנות 211 - דלתות חמדיה
 שם אתר: סוהו נתניה

לקוח/ה נכבד/ה, אנו מתכבדים להגיש את חישוב צריכת החשמל לתקופה 18/03/20 - 24/04/20:

שומר 9 - 15114165 (3x63) - Q211

| סוג תעריף | סוג צריכה | קריאה קודמת | קריאה נוכחית | סה"כ צריכה בקוט"ש | מחיר לקוט"ש בא"ג | סה"כ לתשלום |
|--------------------------|-----------|-------------|--------------|-------------------|------------------|-------------|
| פרטי חשבון עבור תאריכים: | | | | | | |
| 777 | פסגה | 18/03/20 | 24/04/20 | 399.26 | 45.44 | 181.42 ₪ |
| 778 | גבע | 4,855.22 | 4,992.00 | 136.78 | 37.65 | 51.50 ₪ |
| 779 | שפל | 9,669.80 | 9,980.40 | 310.60 | 31.07 | 96.50 ₪ |

סה"כ לדייר:

| פסגה | גבע | שפל | סה"כ | שיא ביקוש |
|----------|---------|---------|----------|-----------|
| 399.26 | 136.78 | 310.60 | 846.64 | 8.30 |
| 181.42 ₪ | 51.50 ₪ | 96.50 ₪ | 329.42 ₪ | |

סה"כ צריכה
 סה"כ לתשלום

| | | |
|----------|--|---------------------|
| 200.95 ₪ | תשלום קבוע | |
| 8.55 ₪ | תשלום עבור גודל חיבור בKVA (3x63) | |
| 538.93 ₪ | סה"כ לתשלום | לא כולל מע"מ |

התפלגות חיוב בש"ח לפי תעו"ז

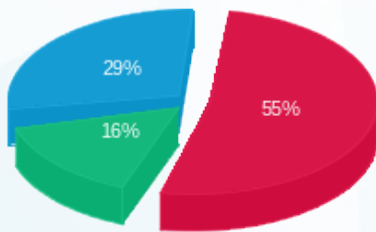

פסגה (181.42 ₪) ■
 גבע (51.50 ₪) ■
 שפל (96.50 ₪) ■

הסטוריית צריכה בקוט"ש

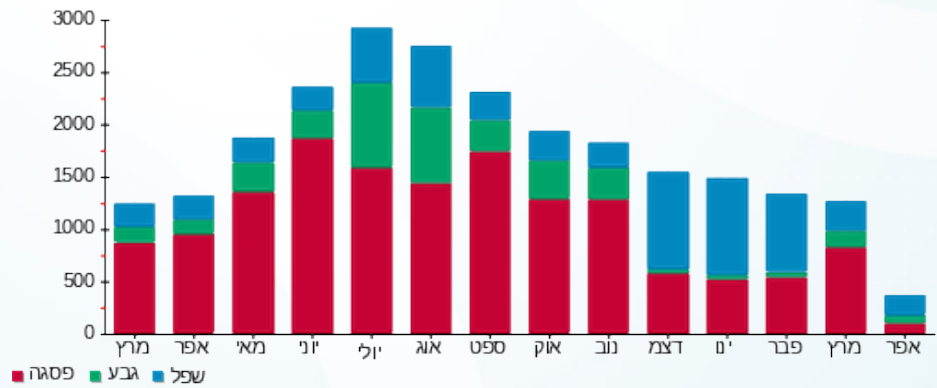

11/05/20 תאריך הפקה:
 24/04/20 תאריך קריאה נוכחית:
 18/03/20 תאריך קריאה קודמת:

שם דייר: מסחר - חנות 212-213 סימונס
 שם אתר: סוהו נתניה

לקוח/ה נכבד/ה, אנו מתכבדים להגיש את חישוב צריכת החשמל לתקופה 18/03/20 - 24/04/20:

חנות 212-213 סימונס - 10 - 15114165 (3x125)

| סוג תעריף | סוג צריכה | קריאה קודמת | קריאה נוכחית | סה"כ צריכה בקוט"ש | מחיר לקוט"ש בא"ג | סה"כ לתשלום |
|--------------------------|-----------|-------------|--------------|-------------------|------------------|-------------|
| פרטי חשבון עבור תאריכים: | | 18/03/20 | 24/04/20 | | | |
| 517 | | 83,959.44 | 84,362.60 | 403.16 | 46.90 | 189.08 ₪ |

סה"כ לדייר:

| שיא ביקוש | סה"כ |
|-----------|----------|
| 1.38 | 403.16 |
| | 189.08 ₪ |

| | | |
|----------|-------------------------------------|--------------|
| 200.95 ₪ | תשלום קבוע | |
| 16.97 ₪ | תשלום עבור גודל חיבור ב KVA (3x125) | |
| 407.00 ₪ | סה"כ לתשלום | לא כולל מע"מ |

התפלגות חיוב בש"ח לפי תעו"ז

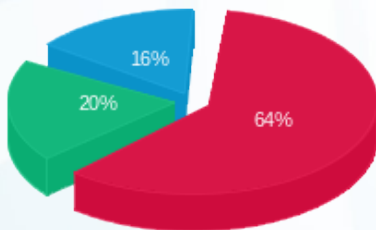

פסגה (121.71 ₪) ■
 גבע (37.16 ₪) ■
 שפל (30.20 ₪) ■

הסטוריית צריכה בקוט"ש

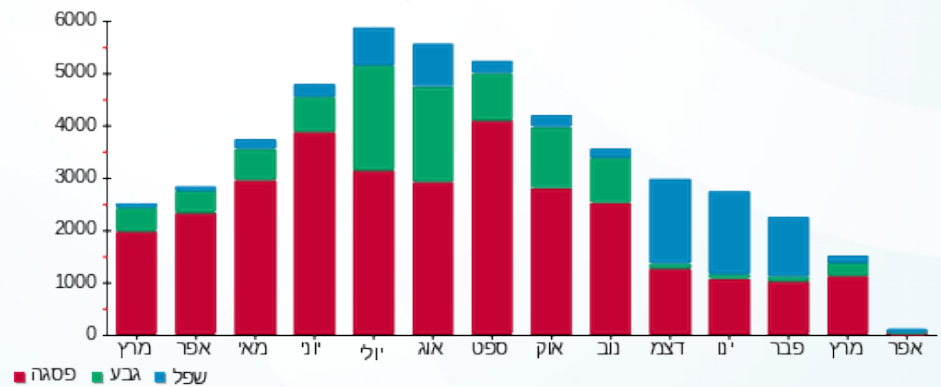

11/05/20 תאריך הפקדה:
 24/04/20 תאריך קריאה נוכחית:
 18/03/20 תאריך קריאה קודמת:

שם דייר: מסחר - חנות 214 עידן
 שם אתר: סוהו נתניה

לקוח/ה נכבד/ה, אנו מתכבדים להגיש את חישוב צריכת החשמל לתקופה 18/03/20 - 24/04/20:

חנות 214 עידן - 12 - 15114165 (3x125)

| סוג תעריף | סוג צריכה | קריאה קודמת | קריאה נוכחית | סה"כ צריכה בקוט"ש | מחיר לקוט"ש בא"ג | סה"כ לתשלום |
|--------------------------|-----------|-------------|--------------|-------------------|------------------|-------------|
| פרטי חשבון עבור תאריכים: | | | | | | |
| 777 | פסגה | 18/03/20 | 24/04/20 | 34.80 | 45.44 | 15.81 ₪ |
| 778 | גבע | 4,431.32 | 4,440.20 | 8.88 | 37.65 | 3.34 ₪ |
| 779 | שפל | 4,063.96 | 4,076.00 | 12.04 | 31.07 | 3.74 ₪ |

סה"כ לדיר:

| פסגה | גבע | שפל | סה"כ | שיא ביקוש |
|---------|--------|--------|---------|-----------|
| 34.80 | 8.88 | 12.04 | 55.72 | 1.26 |
| 15.81 ₪ | 3.34 ₪ | 3.74 ₪ | 22.90 ₪ | |

סה"כ צריכה
 סה"כ לתשלום

| | | |
|----------|------------------------------------|--------------|
| 200.95 ₪ | תשלום קבוע | |
| 16.97 ₪ | תשלום עבור גודל חיבור בKVA (3x125) | |
| 240.82 ₪ | סה"כ לתשלום | לא כולל מע"מ |

התפלגות חיוב בש"ח לפי תע"ז

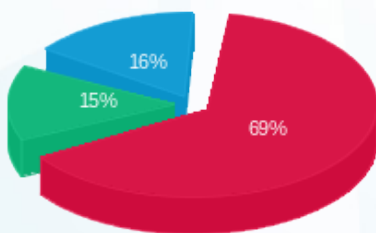

פסגה (15.81 ₪)
 גבע (3.34 ₪)
 שפל (3.74 ₪)

הסטוריית צריכה בקוט"ש

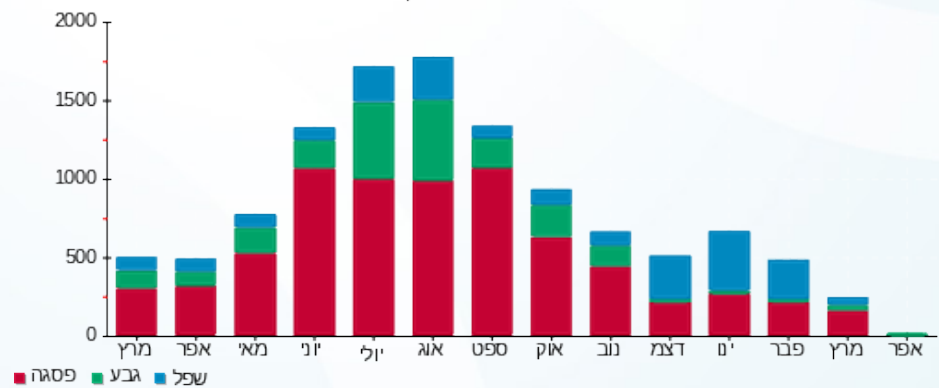

11/05/20 תאריך הפקה:
 24/04/20 תאריך קריאה נוכחית:
 18/03/20 תאריך קריאה קודמת:

שם דייר: מסחר - חנות 217 216 גלמר דיזיין
 שם אתר: סוהו נתניה

לקוח/ה נכבד/ה, אנו מתכבדים להגיש את חישוב צריכת החשמל לתקופה 18/03/20 - 24/04/20:

חנות 217 216 גלמר דיזיין - 14 - 15114165(3x80)

| סוג תעריף | סוג צריכה | קריאה קודמת | קריאה נוכחית | סה"כ צריכה בקוט"ש | מחיר לקוט"ש בא"ג | סה"כ לתשלום |
|--------------------------|-----------|-------------|--------------|-------------------|------------------|-------------|
| פרטי חשבון עבור תאריכים: | | | | | | |
| 777 | פסגה | 18/03/20 | 24/04/20 | 27.28 | 45.44 | 12.40 ₪ |
| 778 | גבע | 7,924.96 | 7,939.50 | 14.54 | 37.65 | 5.47 ₪ |
| 779 | שפל | 7,323.72 | 7,347.50 | 23.78 | 31.07 | 7.39 ₪ |

סה"כ לדייר:

| פסגה | גבע | שפל | סה"כ | שיא ביקוש |
|---------|--------|--------|---------|-----------|
| 27.28 | 14.54 | 23.78 | 65.60 | |
| 12.40 ₪ | 5.47 ₪ | 7.39 ₪ | 25.26 ₪ | |

סה"כ צריכה
 סה"כ לתשלום

| | | |
|----------|--|---------------------|
| 200.95 ₪ | תשלום קבוע | |
| 10.86 ₪ | תשלום עבור גודל חיבור בKVA (3x80) | |
| 237.07 ₪ | סה"כ לתשלום | לא כולל מע"מ |

התפלגות חיוב בש"ח לפי תעו"ז

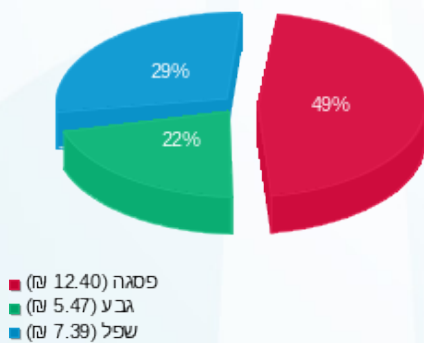

הסטוריית צריכה בקוט"ש

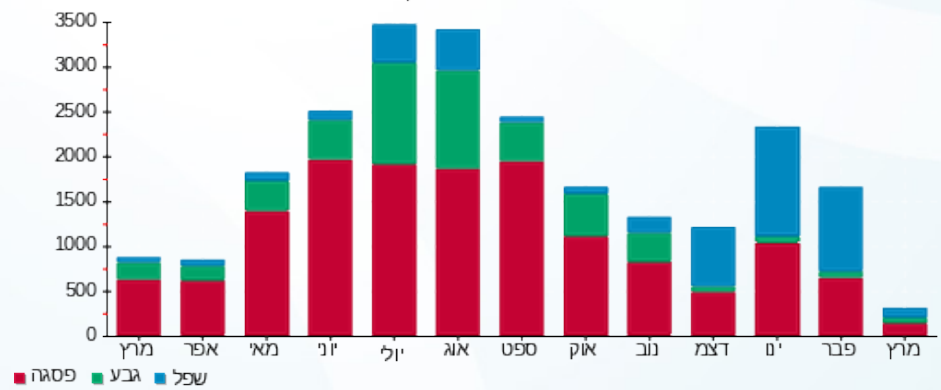

11/05/20 תאריך הפקה:
 24/04/20 תאריך קריאה נוכחית:
 18/03/20 תאריך קריאה קודמת:

שם דייר: מסחר - חנות 218 ריבירה
 שם אתר: סוהו נתניה

לקוח/ה נכבד/ה, אנו מתכבדים להגיש את חישוב צריכת החשמל לתקופה 18/03/20 - 24/04/20:

חנות 218 ריבירה - 2 - 16092189 (3x80)

| סוג תעריף | סוג צריכה | קריאה קודמת | קריאה נוכחית | סה"כ צריכה בקוט"ש | מחיר לקוט"ש בא"ג | סה"כ לתשלום |
|--------------------------|-----------|-------------|--------------|-------------------|------------------|-------------|
| פרטי חשבון עבור תאריכים: | | | | | | |
| | | 18/03/20 | 24/04/20 | | | |
| 777 | פסגה | 30,327.18 | 30,669.30 | 342.12 | 45.44 | 155.46 ₪ |
| 778 | גבע | 10,664.46 | 10,832.40 | 167.94 | 37.65 | 63.23 ₪ |
| 779 | שפל | 17,343.08 | 17,671.50 | 328.42 | 31.07 | 102.04 ₪ |

סה"כ לדייר:

| פסגה | גבע | שפל | סה"כ | שיא ביקוש |
|----------|---------|----------|----------|-----------|
| 342.12 | 167.94 | 328.42 | 838.48 | 6.85 |
| 155.46 ₪ | 63.23 ₪ | 102.04 ₪ | 320.73 ₪ | |

סה"כ צריכה
 סה"כ לתשלום

| | | |
|----------|-----------------------------------|--------------|
| 200.95 ₪ | תשלום קבוע | |
| 10.86 ₪ | תשלום עבור גודל חיבור בKVA (3x80) | |
| 532.54 ₪ | סה"כ לתשלום | לא כולל מע"מ |

התפלגות חיוב בש"ח לפי תע"ז

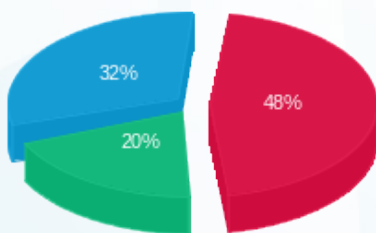

פסגה (155.46 ₪) - 32%
 גבע (63.23 ₪) - 20%
 שפל (102.04 ₪) - 48%

הסטוריית צריכה בקוט"ש

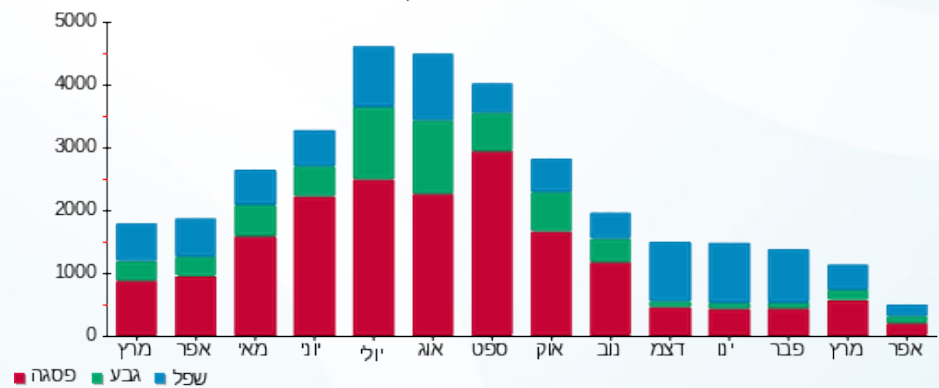

11/05/20 תאריך הפקה:
 24/04/20 תאריך קריאה נוכחית:
 18/03/20 תאריך קריאה קודמת:

שם דייר: מסחר - חנות 219 חלום תאורה
 שם אתר: סוהו נתניה

לקוח/ה נכבד/ה, אנו מתכבדים להגיש את חישוב צריכת החשמל לתקופה 18/03/20 - 24/04/20:

חנות 219 חלום תאורה - 3 - 16092189 (3x125)

| סוג תעריף | סוג צריכה | קריאה קודמת | קריאה נוכחית | סה"כ צריכה בקוט"ש | מחיר לקוט"ש בא"ג | סה"כ לתשלום |
|--------------------------|-----------|-------------|--------------|-------------------|------------------|-------------|
| פרטי חשבון עבור תאריכים: | | | | | | |
| 777 | פסגה | 18/03/20 | 24/04/20 | 1,792.52 | 45.44 | 814.52 ₪ |
| 778 | גבע | 30,470.84 | 31,124.40 | 653.56 | 37.65 | 246.07 ₪ |
| 779 | שפל | 41,198.96 | 41,960.20 | 761.24 | 31.07 | 236.52 ₪ |

סה"כ לדיר:

| פסגה | גבע | שפל | סה"כ | שיא ביקוש |
|----------|----------|----------|------------|-----------|
| 1,792.52 | 653.56 | 761.24 | 3,207.32 | 38.01 |
| 814.52 ₪ | 246.07 ₪ | 236.52 ₪ | 1,297.10 ₪ | |

סה"כ צריכה
 סה"כ לתשלום

| | | |
|------------|------------------------------------|--------------|
| 200.95 ₪ | תשלום קבוע | |
| 16.97 ₪ | תשלום עבור גודל חיבור בKVA (3x125) | |
| 1,515.02 ₪ | סה"כ לתשלום | לא כולל מע"מ |

התפלגות חיוב בש"ח לפי תעו"ז

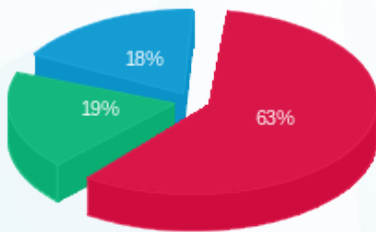

פסגה (814.52 ₪) - 18%
 גבע (246.07 ₪) - 19%
 שפל (236.52 ₪) - 63%

הסטוריית צריכה בקוט"ש

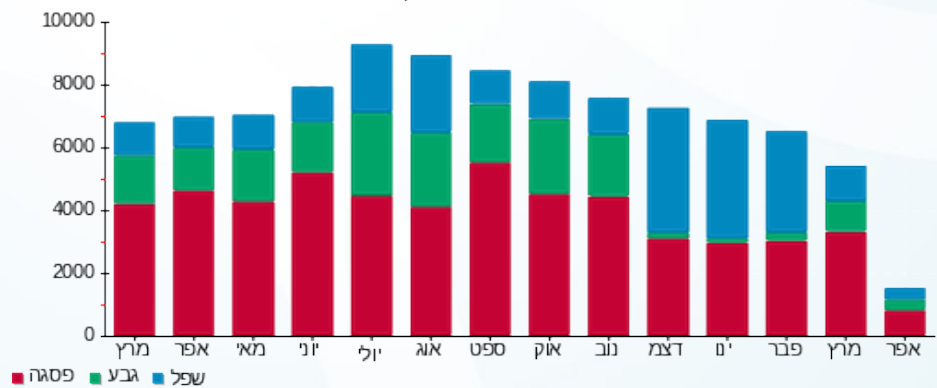

11/05/20 תאריך הפקה:
 24/04/20 תאריך קריאה נוכחית:
 18/03/20 תאריך קריאה קודמת:

שם דייר: מסחר - חנות 220 אלטון שיווק
 שם אתר: סוהו נתניה

לקוח/ה נכבד/ה, אנו מתכבדים להגיש את חישוב צריכת החשמל לתקופה 18/03/20 - 24/04/20:

חנות 220 - אלטון שיווק - 4 - 16092189 (3x160)

| סוג תעריף | סוג צריכה | קריאה קודמת | קריאה נוכחית | סה"כ צריכה בקוט"ש | מחיר לקוט"ש בא"ג | סה"כ לתשלום |
|-----------|-----------|-------------|--------------|-------------------|--------------------------|-------------|
| | | | 24/04/20 | 18/03/20 | פרטי חשבון עבור תאריכים: | |
| 777 | פסגה | 25,451.92 | 25,539.00 | 87.08 | 45.44 | 39.57 ₪ |
| 778 | גבע | 9,185.88 | 9,224.00 | 38.12 | 37.65 | 14.35 ₪ |
| 779 | שפל | 10,599.54 | 10,615.90 | 16.36 | 31.07 | 5.08 ₪ |

סה"כ לדייר:

| פסגה | גבע | שפל | סה"כ | שיא ביקוש |
|---------|---------|--------|---------|-----------|
| 87.08 | 38.12 | 16.36 | 141.56 | 4.32 |
| ₪ 39.57 | ₪ 14.35 | ₪ 5.08 | ₪ 59.00 | |

סה"כ צריכה
 סה"כ לתשלום

| | | |
|----------|------------------------------------|--------------|
| 200.95 ₪ | תשלום קבוע | |
| 21.72 ₪ | תשלום עבור גודל חיבור בKVA (3x160) | |
| 281.68 ₪ | סה"כ לתשלום | לא כולל מע"מ |

התפלגות חיוב בש"ח לפי תעו"ז

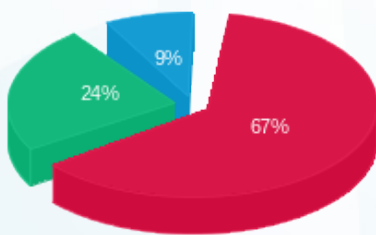

פסגה (₪ 39.57)
 גבע (₪ 14.35)
 שפל (₪ 5.08)

הסטוריית צריכה בקוט"ש

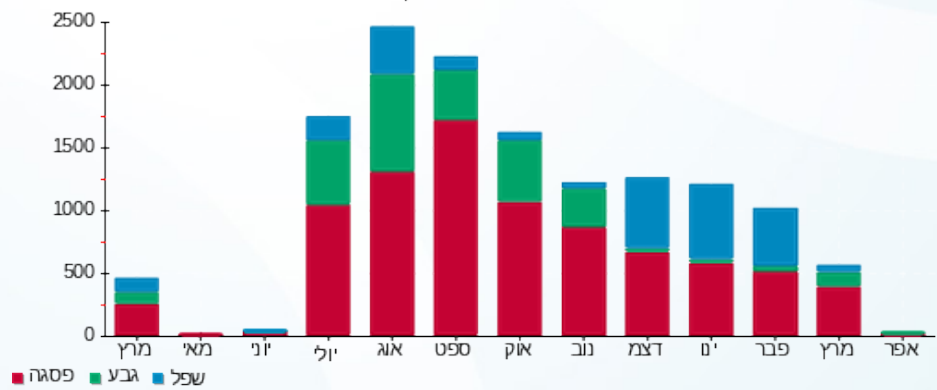

11/05/20 תאריך הפקה:
 24/04/20 תאריך קריאה נוכחית:
 18/03/20 תאריך קריאה קודמת:

שם דייר: מסחר - חנות 303 בעדיאל רהיטים בע"מ
 שם אתר: סוהו נתניה

לקוח/ה נכבד/ה, אנו מתכבדים להגיש את חישוב צריכת החשמל לתקופה 18/03/20 - 24/04/20:

חנות 303 בעדיאל רהיטים בע"מ - 2 - 15114164 (3x80)

| סוג תעריף | סוג צריכה | קריאה קודמת | קריאה נוכחית | סה"כ צריכה בקוט"ש | מחיר לקוט"ש בא"ג | סה"כ לתשלום |
|--------------------------|-----------|-------------|--------------|-------------------|------------------|-------------|
| פרטי חשבון עבור תאריכים: | | | | | | |
| 777 | פסגה | 18/03/20 | 24/04/20 | 307.00 | 45.44 | 139.50 ₪ |
| 778 | גבע | 14,564.28 | 14,670.70 | 106.42 | 37.65 | 40.07 ₪ |
| 779 | שפל | 9,060.28 | 9,244.00 | 183.72 | 31.07 | 57.08 ₪ |

סה"כ לדייר:

| פסגה | גבע | שפל | סה"כ | שיא ביקוש |
|----------|---------|---------|----------|-----------|
| 307.00 | 106.42 | 183.72 | 597.14 | 0.51 |
| 139.50 ₪ | 40.07 ₪ | 57.08 ₪ | 236.65 ₪ | |

סה"כ צריכה
 סה"כ לתשלום

| | | |
|----------|-----------------------------------|--------------|
| 200.95 ₪ | תשלום קבוע | |
| 10.86 ₪ | תשלום עבור גודל חיבור בKVA (3x80) | |
| 448.46 ₪ | סה"כ לתשלום | לא כולל מע"מ |

התפלגות חיוב בש"ח לפי תע"ז

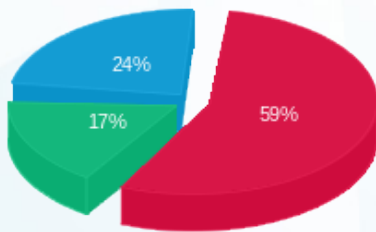

■ פסגה (139.50 ₪)
 ■ גבע (40.07 ₪)
 ■ שפל (57.08 ₪)

הסטוריית צריכה בקוט"ש

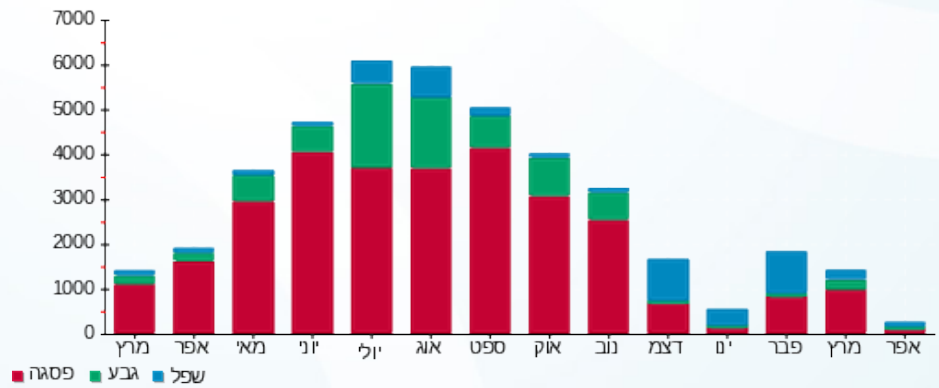



11/05/20

תאריך הפקדה:

שם דייר: מסחר - חנות 304 305 אסף רהיטים

24/04/20

תאריך קריאה נוכחית:

שם אתר: סוהו נתניה

18/03/20

תאריך קריאה קודמת:

לקוח/ה נכבד/ה, אנו מתכבדים להגיש את חישוב צריכת החשמל לתקופה 18/03/20 - 24/04/20:

חנות 305 304 אסף רהיטים - 3 - 15114164 (3x80)

| סוג תעריף | סוג צריכה | קריאה קודמת | קריאה נוכחית | סה"כ צריכה בקוט"ש | מחיר לקוט"ש בא"ג | סה"כ לתשלום |
|--------------------------|-----------|-------------|--------------|-------------------|------------------|-------------|
| פרטי חשבון עבור תאריכים: | | | | | | |
| | | 18/03/20 | 24/04/20 | | | |
| 777 | פסגה | 45,425.36 | 45,811.30 | 385.94 | 45.44 | 175.37 ₪ |
| 778 | גבע | 12,935.52 | 13,031.00 | 95.48 | 37.65 | 35.95 ₪ |
| 779 | שפל | 15,326.02 | 15,445.10 | 119.08 | 31.07 | 37.00 ₪ |

סה"כ לדיר:

| פסגה | גבע | שפל | סה"כ | שיא ביקוש |
|----------|---------|---------|----------|-----------|
| 385.94 | 95.48 | 119.08 | 600.50 | 11.83 |
| 175.37 ₪ | 35.95 ₪ | 37.00 ₪ | 248.32 ₪ | |

סה"כ צריכה

סה"כ לתשלום

| | | |
|----------|--|---------------------|
| 200.95 ₪ | תשלום קבוע | |
| 10.86 ₪ | תשלום עבור גודל חיבור בKVA (3x80) | |
| 460.13 ₪ | סה"כ לתשלום | לא כולל מע"מ |

התפלגות חיוב בש"ח לפי תעו"ז

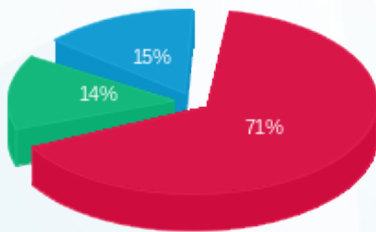

- פסגה (175.37 ₪)
- גבע (35.95 ₪)
- שפל (37.00 ₪)

הסטוריית צריכה בקוט"ש

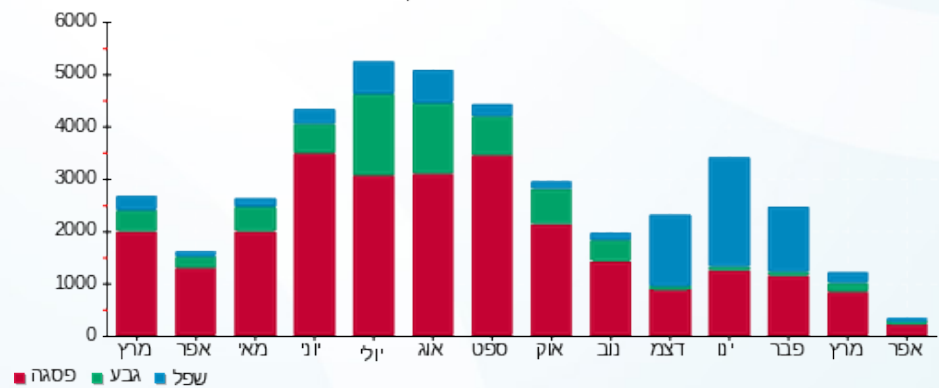



11/05/20 תאריך הפקה:
 24/04/20 תאריך קריאה נוכחית:
 18/03/20 תאריך קריאה קודמת:

שם דייר: מסחר - חנות 308 307 יעד פירזול
 שם אתר: סוהו נתניה

לקוח/ה נכבד/ה, אנו מתכבדים להגיש את חישוב צריכת החשמל לתקופה 18/03/20 - 24/04/20:

חנות 308 307 יעד פירזול - 6 - 15114164 (3x160)

| סוג תעריף | סוג צריכה | קריאה קודמת | קריאה נוכחית | סה"כ צריכה בקוט"ש | מחיר לקוט"ש בא"ג | סה"כ לתשלום |
|-----------|-----------|-------------|--------------|-------------------|--------------------------|-------------|
| | | | 24/04/20 | 18/03/20 | פרטי חשבון עבור תאריכים: | |
| 777 | פסגה | 39,137.52 | 39,811.80 | 674.28 | 45.44 | 306.39 ₪ |
| 778 | גבע | 13,058.04 | 13,167.20 | 109.16 | 37.65 | 41.10 ₪ |
| 779 | שפל | 12,186.76 | 12,215.20 | 28.44 | 31.07 | 8.84 ₪ |

סה"כ לדיר:

| פסגה | גבע | שפל | סה"כ | שיא ביקוש |
|----------|---------|--------|----------|-----------|
| 674.28 | 109.16 | 28.44 | 811.88 | 15.74 |
| 306.39 ₪ | 41.10 ₪ | 8.84 ₪ | 356.33 ₪ | |

סה"כ צריכה
 סה"כ לתשלום

| | | |
|----------|------------------------------------|--------------|
| 200.95 ₪ | תשלום קבוע | |
| 21.72 ₪ | תשלום עבור גודל חיבור בKVA (3x160) | |
| 579.00 ₪ | סה"כ לתשלום | לא כולל מע"מ |

התפלגות חיוב בש"ח לפי תע"ז

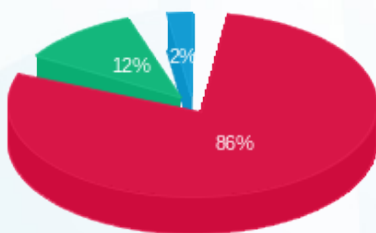

פסגה (306.39 ₪) 86%
 גבע (41.10 ₪) 12%
 שפל (8.84 ₪) 2%

הסטוריית צריכה בקוט"ש

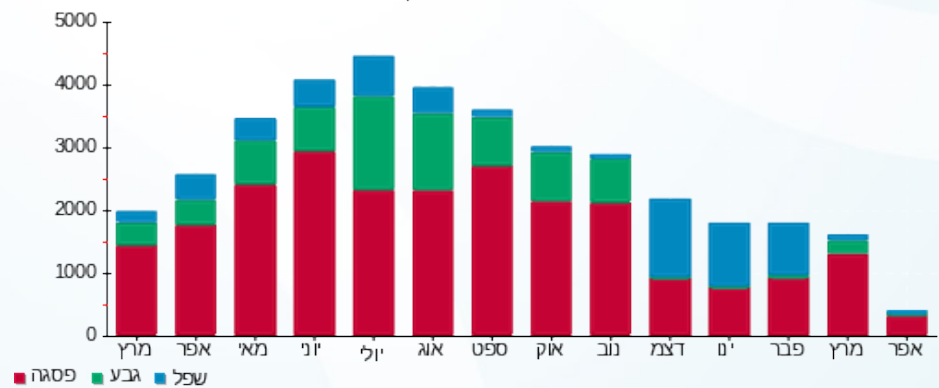

11/05/20 תאריך הפקה:
 24/04/20 תאריך קריאה נוכחית:
 18/03/20 תאריך קריאה קודמת:

שם דייר: מסחר - חנות 309 צמר שטיחים
 שם אתר: סוהו נתניה

לקוח/ה נכבד/ה, אנו מתכבדים להגיש את חישוב צריכת החשמל לתקופה 18/03/20 - 24/04/20:

חנות 309 צמר שטיחים - 8 - 15114164 (3x80)

| סוג תעריף | סוג צריכה | קריאה קודמת | קריאה נוכחית | סה"כ צריכה בקוט"ש | מחיר לקוט"ש בא"ג | סה"כ לתשלום |
|--------------------------|-----------|-------------|--------------|-------------------|------------------|-------------|
| פרטי חשבון עבור תאריכים: | | | | | | |
| 777 | פסגה | 18/03/20 | 24/04/20 | 268.66 | 45.44 | 122.08 ₪ |
| 778 | גבע | 6,136.48 | 6,208.20 | 71.72 | 37.65 | 27.00 ₪ |
| 779 | שפל | 5,822.68 | 5,892.40 | 69.72 | 31.07 | 21.66 ₪ |

סה"כ לדייר:

| פסגה | גבע | שפל | סה"כ | שיא ביקוש |
|----------|---------|---------|----------|-----------|
| 268.66 | 71.72 | 69.72 | 410.10 | 8.21 |
| 122.08 ₪ | 27.00 ₪ | 21.66 ₪ | 170.74 ₪ | |

סה"כ צריכה
 סה"כ לתשלום

| | | |
|----------|--|---------------------|
| 200.95 ₪ | תשלום קבוע | |
| 10.86 ₪ | תשלום עבור גודל חיבור בKVA (3x80) | |
| 382.56 ₪ | סה"כ לתשלום | לא כולל מע"מ |

התפלגות חיוב בש"ח לפי תעו"ז

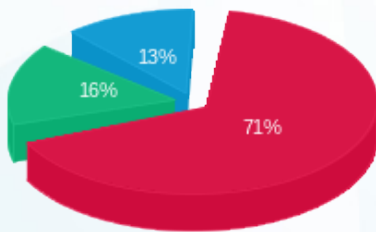

■ פסגה (122.08 ₪)
 ■ גבע (27.00 ₪)
 ■ שפל (21.66 ₪)

הסטוריית צריכה בקוט"ש

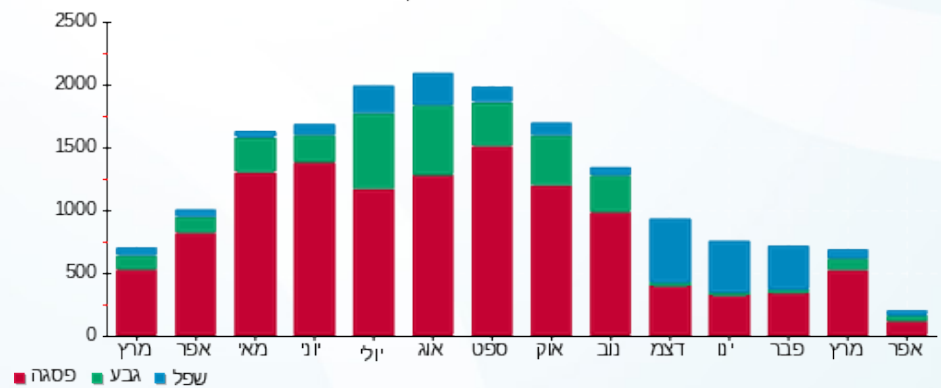

11/05/20 תאריך הפקה:
 24/04/20 תאריך קריאה נוכחי:
 18/03/20 תאריך קריאה קודמת:

שם דייר: מסחר - חנות 310 בית אומנות העץ
 שם אתר: סוהו נתניה

לקוח/ה נכבד/ה, אנו מתכבדים להגיש את חישוב צריכת החשמל לתקופה 18/03/20 - 24/04/20:

חנות 310 בית אומנות העץ - 9 - 15114164 (3x80)

| סוג תעריף | סוג צריכה | קריאה קודמת | קריאה נוכחית | סה"כ צריכה בקוט"ש | מחיר לקוט"ש בא"ג | סה"כ לתשלום |
|--------------------------|-----------|-------------|--------------|-------------------|------------------|-------------|
| פרטי חשבון עבור תאריכים: | | | | | | |
| 777 | פסגה | 18/03/20 | 24/04/20 | 284.46 | 45.44 | 129.26 ₪ |
| 778 | גבע | 4,261.58 | 4,326.50 | 64.92 | 37.65 | 24.44 ₪ |
| 779 | שפל | 8,022.26 | 8,112.30 | 90.04 | 31.07 | 27.98 ₪ |

סה"כ לדייר:

| פסגה | גבע | שפל | סה"כ | שיא ביקוש |
|----------|---------|---------|----------|-----------|
| 284.46 | 64.92 | 90.04 | 439.42 | 8.27 |
| 129.26 ₪ | 24.44 ₪ | 27.98 ₪ | 181.68 ₪ | |

סה"כ צריכה
 סה"כ לתשלום

| | | |
|----------|--|---------------------|
| 200.95 ₪ | תשלום קבוע | |
| 10.86 ₪ | תשלום עבור גודל חיבור בKVA (3x80) | |
| 393.49 ₪ | סה"כ לתשלום | לא כולל מע"מ |

התפלגות חיוב בש"ח לפי תע"ז

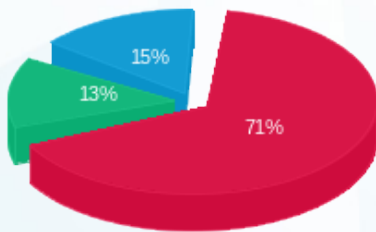

פסגה (129.26 ₪) - 71%
 גבע (24.44 ₪) - 13%
 שפל (27.98 ₪) - 15%

הסטוריית צריכה בקוט"ש

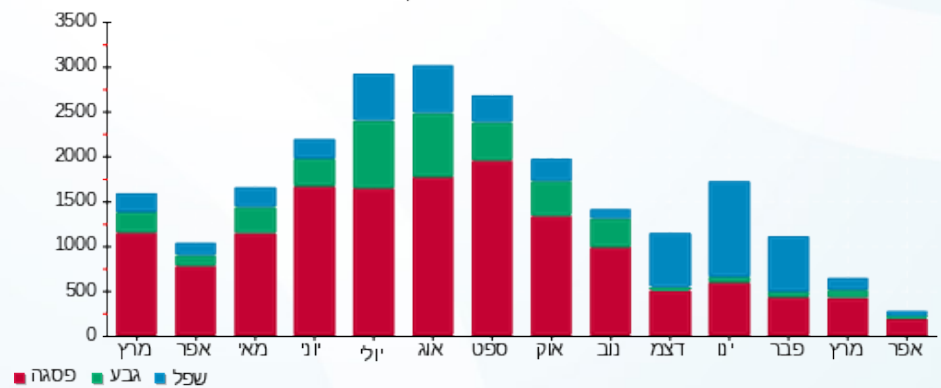

11/05/20 תאריך הפקה:
 24/04/20 תאריך קריאה נוכחית:
 18/03/20 תאריך קריאה קודמת:

שם דייר: מסחר - חנות 311 חנות פריד
 שם אתר: סוהו נתניה

לקוח/ה נכבד/ה, אנו מתכבדים להגיש את חישוב צריכת החשמל לתקופה 18/03/20 - 24/04/20:

חנות 311 חנות פריד - 10 - 15114164(3x160)

| סוג תעריף | סוג צריכה | קריאה קודמת | קריאה נוכחית | סה"כ צריכה בקוט"ש | מחיר לקוט"ש בא"ג | סה"כ לתשלום |
|--------------------------|-----------|-------------|--------------|-------------------|------------------|-------------|
| פרטי חשבון עבור תאריכים: | | | | | | |
| 777 | פסגה | 18/03/20 | 24/04/20 | 15.80 | 45.44 | 7.18 ₪ |
| 778 | גבע | 1,602.40 | 1,606.00 | 3.60 | 37.65 | 1.36 ₪ |
| 779 | שפל | 1,044.16 | 1,045.40 | 1.24 | 31.07 | 0.39 ₪ |

סה"כ לדיר:

| פסגה | גבע | שפל | סה"כ | שיא ביקוש |
|--------|--------|--------|--------|-----------|
| 15.80 | 3.60 | 1.24 | 20.64 | 0.25 |
| 7.18 ₪ | 1.36 ₪ | 0.39 ₪ | 8.92 ₪ | |

סה"כ צריכה
 סה"כ לתשלום

| | | |
|----------|---|---------------------|
| 200.95 ₪ | תשלום קבוע | |
| 21.72 ₪ | תשלום עבור גודל חיבור בKVA (3x160) | |
| 231.59 ₪ | סה"כ לתשלום | לא כולל מע"מ |

התפלגות חיוב בש"ח לפי תע"ז

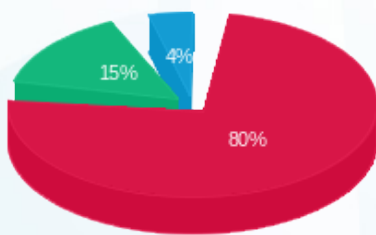

פסגה (7.18 ₪)
 גבע (1.36 ₪)
 שפל (0.39 ₪)

הסטוריית צריכה בקוט"ש

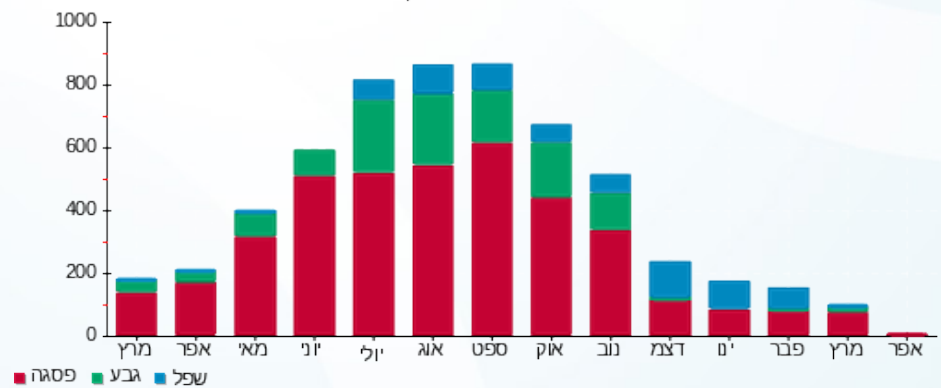

11/05/20 תאריך הפקה:
 24/04/20 תאריך קריאה נוכחית:
 18/03/20 תאריך קריאה קודמת:

שם דייר: מסחר - חנות 315 רפובליקה איטלינה
 שם אתר: סוהו נתניה

לקוח/ה נכבד/ה, אנו מתכבדים להגיש את חישוב צריכת החשמל לתקופה 18/03/20 - 24/04/20:

חנות 315 רפובליקה איטלינה - 1 - 13129422 (3x63)

| סוג תעריף | סוג צריכה | קריאה קודמת | קריאה נוכחית | סה"כ צריכה בקוט"ש | מחיר לקוט"ש בא"ג | סה"כ לתשלום |
|--------------------------|-----------|-------------|--------------|-------------------|------------------|-------------|
| פרטי חשבון עבור תאריכים: | | | | | | |
| 777 | פסגה | 18/03/20 | 24/04/20 | 575.30 | 45.44 | 261.42 ₪ |
| 778 | גבע | 20,725.30 | 21,189.90 | 464.60 | 37.65 | 174.92 ₪ |
| 779 | שפל | 36,889.80 | 37,847.20 | 957.40 | 31.07 | 297.46 ₪ |

סה"כ לדייר:

| פסגה | גבע | שפל | סה"כ | שיא ביקוש |
|----------|----------|----------|----------|-----------|
| 575.30 | 464.60 | 957.40 | 1,997.30 | |
| 261.42 ₪ | 174.92 ₪ | 297.46 ₪ | 733.80 ₪ | |

סה"כ צריכה
 סה"כ לתשלום

| | | |
|----------|--|---------------------|
| 200.95 ₪ | תשלום קבוע | |
| 8.55 ₪ | תשלום עבור גודל חיבור בKVA (3x63) | |
| 943.31 ₪ | סה"כ לתשלום | לא כולל מע"מ |

התפלגות חיוב בש"ח לפי תע"ז

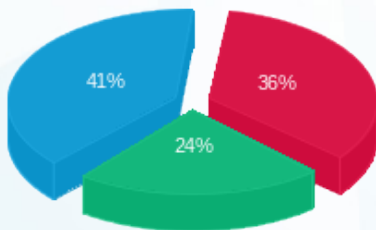

■ פסגה (261.42 ₪)
 ■ גבע (174.92 ₪)
 ■ שפל (297.46 ₪)

הסטוריית צריכה בקוט"ש

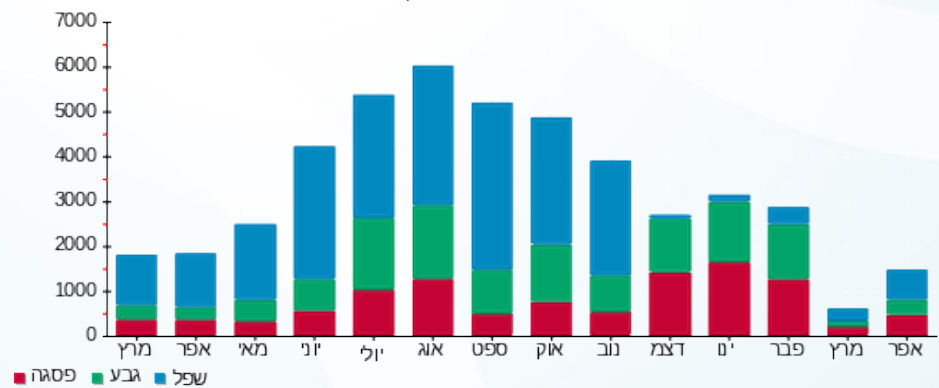

11/05/20 תאריך הפקה:
 24/04/20 תאריך קריאה נוכחית:
 18/03/20 תאריך קריאה קודמת:

שם דייר: מסחר - חנות 317 פיקטצ'יר
 שם אתר: סוהו נתניה

לקוח/ה נכבד/ה, אנו מתכבדים להגיש את חישוב צריכת החשמל לתקופה 18/03/20 - 24/04/20:

חנות 317 פיקטצ'יר - 1 - 16092191(3x80)

| סוג תעריף | סוג צריכה | קריאה קודמת | קריאה נוכחית | סה"כ צריכה בקוט"ש | מחיר לקוט"ש בא"ג | סה"כ לתשלום |
|--------------------------|-----------|-------------|--------------|-------------------|------------------|-------------|
| פרטי חשבון עבור תאריכים: | | | | | | |
| 777 | פסגה | 18/03/20 | 24/04/20 | 643.40 | 45.44 | 292.36 ₪ |
| 778 | גבע | 14,158.66 | 14,321.80 | 163.14 | 37.65 | 61.42 ₪ |
| 779 | שפל | 14,825.50 | 14,970.10 | 144.60 | 31.07 | 44.93 ₪ |

סה"כ לדייר:

| פסגה | גבע | שפל | סה"כ | שיא ביקוש |
|----------|---------|---------|----------|-----------|
| 643.40 | 163.14 | 144.60 | 951.14 | 14.04 |
| 292.36 ₪ | 61.42 ₪ | 44.93 ₪ | 398.71 ₪ | |

סה"כ צריכה
 סה"כ לתשלום

| | | |
|----------|--|---------------------|
| 200.95 ₪ | תשלום קבוע | |
| 10.86 ₪ | תשלום עבור גודל חיבור בKVA (3x80) | |
| 610.52 ₪ | סה"כ לתשלום | לא כולל מע"מ |

התפלגות חיוב בש"ח לפי תעו"ז

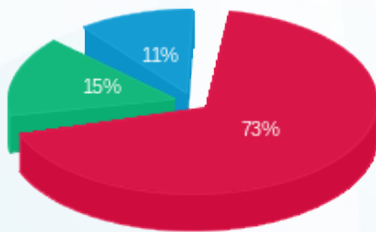

■ פסגה (292.36 ₪)
 ■ גבע (61.42 ₪)
 ■ שפל (44.93 ₪)

הסטוריית צריכה בקוט"ש

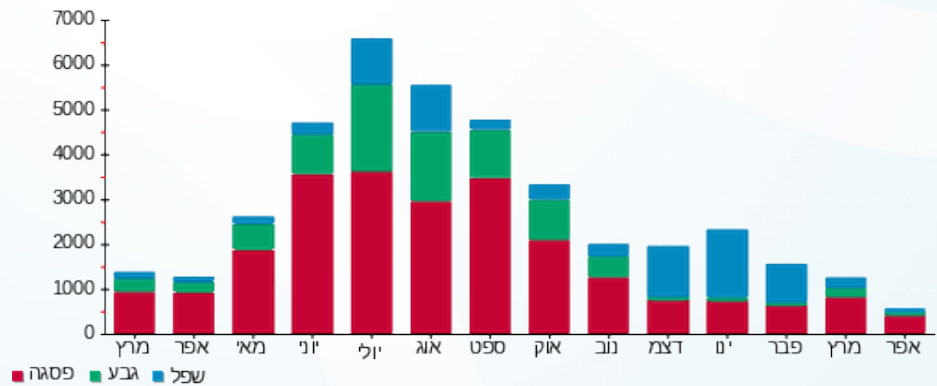

11/05/20 תאריך הפקה:
 24/04/20 תאריך קריאה נוכחית:
 18/03/20 תאריך קריאה קודמת:

שם דייר: מסחר - חנות 319 צל וילון
 שם אתר: סוהו נתניה

לקוח/ה נכבד/ה, אנו מתכבדים להגיש את חישוב צריכת החשמל לתקופה 18/03/20 - 24/04/20:

חנות 319 צל וילון - 2 - 16092191(3x80)

| סוג תעריף | סוג צריכה | קריאה קודמת | קריאה נוכחית | סה"כ צריכה בקוט"ש | מחיר לקוט"ש בא"ג | סה"כ לתשלום |
|--------------------------|-----------|-------------|--------------|-------------------|------------------|-------------|
| פרטי חשבון עבור תאריכים: | | | | | | |
| 777 | פסגה | 18/03/20 | 24/04/20 | 127.64 | 45.44 | 58.00 ₪ |
| 778 | גבע | 2,211.20 | 2,253.70 | 42.50 | 37.65 | 16.00 ₪ |
| 779 | שפל | 3,233.20 | 3,304.90 | 71.70 | 31.07 | 22.28 ₪ |

סה"כ לדייר:

| פסגה | גבע | שפל | סה"כ | שיא ביקוש |
|---------|---------|---------|--------|-----------|
| 127.64 | 42.50 | 71.70 | 241.84 | 1.64 |
| ₪ 58.00 | ₪ 16.00 | ₪ 22.28 | | |

סה"כ צריכה
 סה"כ לתשלום

| | | |
|----------|--|---------------------|
| 200.95 ₪ | תשלום קבוע | |
| 10.86 ₪ | תשלום עבור גודל חיבור בKVA (3x80) | |
| 308.09 ₪ | סה"כ לתשלום | לא כולל מע"מ |

התפלגות חיוב בש"ח לפי תע"ז

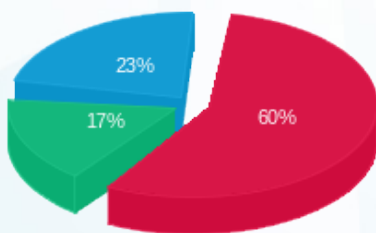

פסגה (₪ 58.00)
 גבע (₪ 16.00)
 שפל (₪ 22.28)

הסטוריית צריכה בקוט"ש

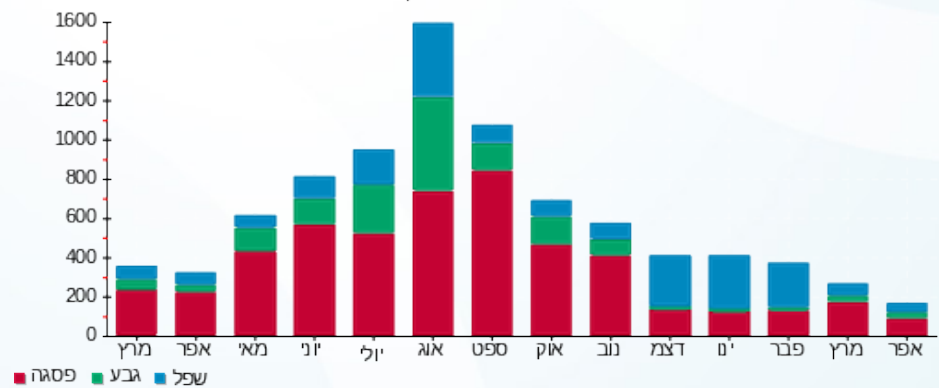

11/05/20 תאריך הפקה:
 24/04/20 תאריך קריאה נוכחית:
 18/03/20 תאריך קריאה קודמת:

שם דייר: מסחר - חנות 320 סימפלי-ווד
 שם אתר: סוהו נתניה

לקוח/ה נכבד/ה, אנו מתכבדים להגיש את חישוב צריכת החשמל לתקופה 18/03/20 - 24/04/20:

חנות 320 סימפלי-ווד - 4 - 16092191 (3x80)

| סוג תעריף | סוג צריכה | קריאה קודמת | קריאה נוכחית | סה"כ צריכה בקוט"ש | מחיר לקוט"ש בא"ג | סה"כ לתשלום |
|--------------------------|-----------|-------------|--------------|-------------------|------------------|-------------|
| פרטי חשבון עבור תאריכים: | | 18/03/20 | 24/04/20 | | | |
| 517 | | 66,848.62 | 68,447.90 | 1,599.28 | 46.90 | 750.06 ₪ |

סה"כ לדייר:

| שיא ביקוש | סה"כ |
|-----------|----------|
| 17.19 | 1,599.28 |
| | 750.06 ₪ |

| | | |
|----------|------------------------------------|--------------|
| 200.95 ₪ | תשלום קבוע | |
| 10.86 ₪ | תשלום עבור גודל חיבור ב KVA (3x80) | |
| 961.87 ₪ | סה"כ לתשלום | לא כולל מע"מ |

התפלגות חיוב בש"ח לפי תעו"ז

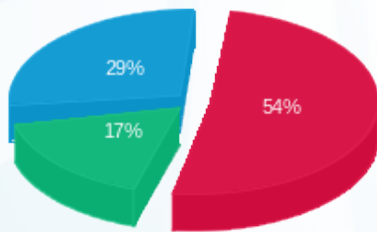

פסגה (405.47 ₪) ■
 גבע (130.51 ₪) ■
 שפל (214.08 ₪) ■

הסטוריית צריכה בקוט"ש

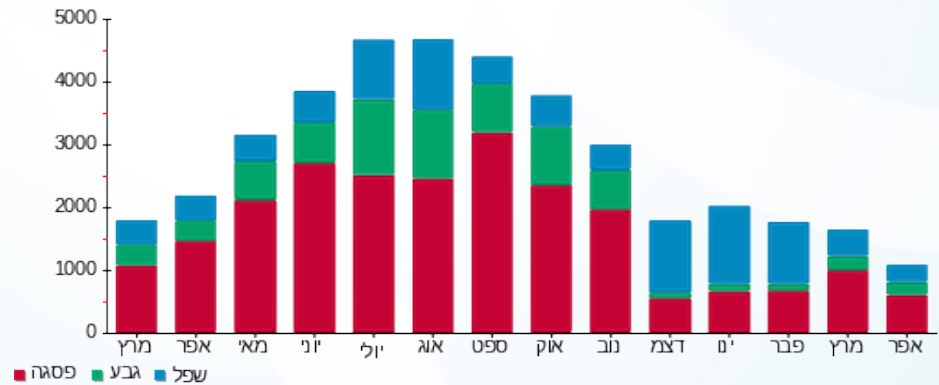



11/05/20 תאריך הפקה:
 24/04/20 תאריך קריאה נוכחית:
 18/03/20 תאריך קריאה קודמת:

שם דייר: מסחר - חניון 1 ב.חיוני
 שם אתר: סוהו נתניה

לקוח/ה נכבד/ה, אנו מתכבדים להגיש את חישוב צריכת החשמל לתקופה 18/03/20 - 24/04/20:

חניון 1 ב.חיוני - 16092194(0x0)

| סוג תעריף | סוג צריכה | קריאה קודמת | קריאה נוכחית | סה"כ צריכה בקוט"ש | מחיר לקוט"ש בא"ג | סה"כ לתשלום |
|--------------------------|-----------|-------------|--------------|-------------------|------------------|-------------|
| פרטי חשבון עבור תאריכים: | | | | | | |
| 777 | פסגה | 18/03/20 | 24/04/20 | 60.78 | 45.44 | 27.62 ₪ |
| 778 | גבע | 2,277.34 | 2,309.30 | 31.96 | 37.65 | 12.03 ₪ |
| 779 | שפל | 6,395.64 | 6,467.20 | 71.56 | 31.07 | 22.23 ₪ |

סה"כ לדייר:

| פסגה | גבע | שפל | סה"כ | שיא ביקוש |
|---------|---------|---------|---------|-----------|
| 60.78 | 31.96 | 71.56 | 164.30 | 0.73 |
| 27.62 ₪ | 12.03 ₪ | 22.23 ₪ | 61.89 ₪ | |

סה"כ צריכה
 סה"כ לתשלום

| | |
|----------|----------------------------------|
| 200.95 ₪ | תשלום קבוע |
| 0.00 ₪ | תשלום עבור גודל חיבור בKVA (0x0) |
| 262.84 ₪ | סה"כ לתשלום |

לא כולל מע"מ

התפלגות חיוב בש"ח לפי תע"ז

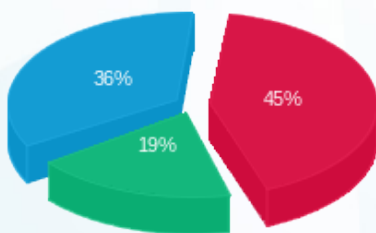

■ פסגה (27.62 ₪)
 ■ גבע (12.03 ₪)
 ■ שפל (22.23 ₪)

הסטוריית צריכה בקוט"ש

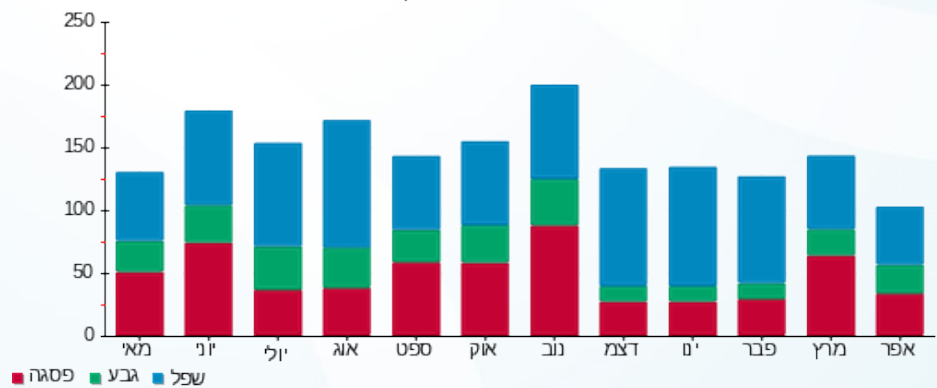



11/05/20

תאריך הפקדה:

שם דייר: מסחר - חניון 1 חיוני

24/04/20

תאריך קריאה נוכחית:

שם אתר: סוהו נתניה

18/03/20

תאריך קריאה קודמת:

לקוח/ה נכבד/ה, אנו מתכבדים להגיש את חישוב צריכת החשמל לתקופה 18/03/20 - 24/04/20:

חניון 1 חיוני - 1 - 16092193 (0x0)

| סה"כ לתשלום | מחיר לקוט"ש בא"ג | סה"כ צריכה בקוט"ש | קריאה נוכחית | קריאה קודמת | סוג צריכה | סוג תעריף |
|-------------|------------------|-------------------|--------------|-------------|-----------|--------------------------|
| | | | 24/04/20 | 18/03/20 | | פרטי חשבון עבור תאריכים: |
| 783.81 ₪ | 45.44 | 1,724.94 | 30,645.40 | 28,920.46 | פסגה | 777 |
| 372.47 ₪ | 37.65 | 989.30 | 14,733.00 | 13,743.70 | גבע | 778 |
| 371.13 ₪ | 31.07 | 1,194.50 | 52,343.50 | 51,149.00 | שפל | 779 |

סה"כ לדייר:

| שיא ביקוש | סה"כ | שפל | גבע | פסגה |
|-----------|------------|----------|----------|----------|
| 6.08 | 3,908.74 | 1,194.50 | 989.30 | 1,724.94 |
| | 1,527.42 ₪ | 371.13 ₪ | 372.47 ₪ | 783.81 ₪ |

סה"כ צריכה

סה"כ לתשלום

| | | |
|------------|---|---------------------|
| 200.95 ₪ | תשלום קבוע | |
| 0.00 ₪ | תשלום עבור גודל חיבור בKVA (0x0) | |
| 1,728.37 ₪ | סה"כ לתשלום | לא כולל מע"מ |

התפלגות חיוב בש"ח לפי תעו"ז

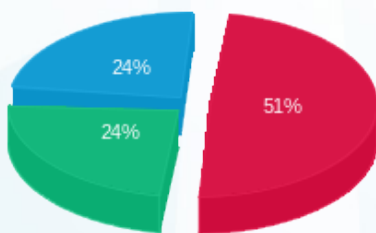

- פסגה (783.81 ₪)
- גבע (372.47 ₪)
- שפל (371.13 ₪)

הסטוריית צריכה בקוט"ש

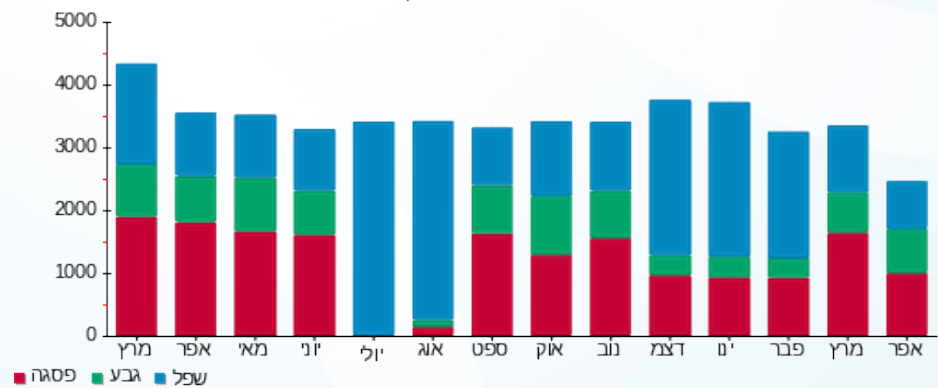



11/05/20

תאריך הפקדה:

שם דייר: מסחר - חניון 2 ב.חיוני

24/04/20

תאריך קריאה נוכחית:

שם אתר: סוהו נתניה

18/03/20

תאריך קריאה קודמת:

לקוח/ה נכבד/ה, אנו מתכבדים להגיש את חישוב צריכת החשמל לתקופה 18/03/20 - 24/04/20:

חניון 2 ב.חיוני - 3 - 16092192(0x0)

| סה"כ לתשלום | מחיר לקוט"ש בא"ג | סה"כ צריכה בקוט"ש | קריאה נוכחית | קריאה קודמת | סוג צריכה | סוג תעריף |
|-------------|------------------|-------------------|--------------|-------------|-----------|--------------------------|
| | | | 24/04/20 | 18/03/20 | | פרטי חשבון עבור תאריכים: |
| 246.70 ₪ | 45.44 | 542.91 | 6,300.10 | 5,757.19 | פסגה | 777 |
| 112.14 ₪ | 37.65 | 297.84 | 3,506.25 | 3,208.41 | גבע | 778 |
| 205.30 ₪ | 31.07 | 660.76 | 25,670.95 | 25,010.19 | שפל | 779 |

סה"כ לדיר:

| שיא ביקוש | סה"כ | שפל | גבע | פסגה |
|-----------|----------|----------|----------|----------|
| 2.37 | 1,501.51 | 660.76 | 297.84 | 542.91 |
| | 564.13 ₪ | 205.30 ₪ | 112.14 ₪ | 246.70 ₪ |

סה"כ צריכה

סה"כ לתשלום

| | | |
|----------|---|---------------------|
| 200.95 ₪ | תשלום קבוע | |
| 0.00 ₪ | תשלום עבור גודל חיבור בKVA (0x0) | |
| 765.08 ₪ | סה"כ לתשלום | לא כולל מע"מ |

התפלגות חיוב בש"ח לפי תעו"ז

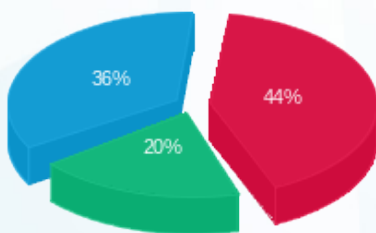

- פסגה (246.70 ₪) 44%
- גבע (112.14 ₪) 20%
- שפל (205.30 ₪) 36%

הסטוריית צריכה בקוט"ש

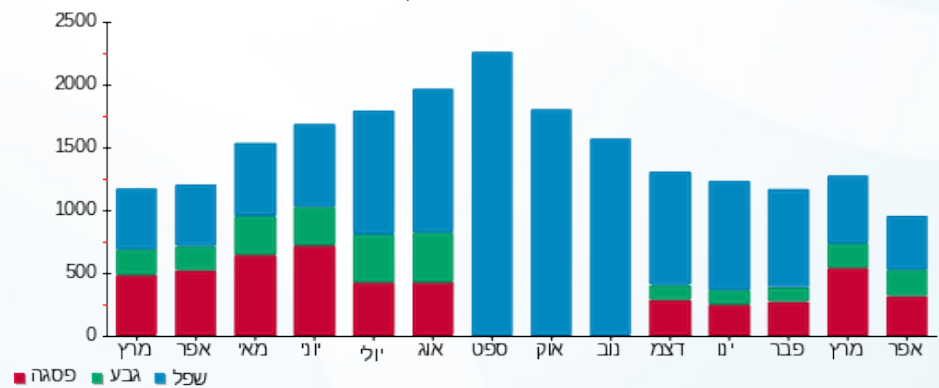

- פסגה
- גבע
- שפל





11/05/20

תאריך הפקדה:

שם דייר: מסחר - חניון 2 חיוני

24/04/20

תאריך קריאה נוכחית:

שם אתר: סוהו נתניה

18/03/20

תאריך קריאה קודמת:

לקוח/ה נכבד/ה, אנו מתכבדים להגיש את חישוב צריכת החשמל לתקופה 18/03/20 - 24/04/20:

חניון 2 חיוני - 2 - 16092193 (0x0)

| סוג תעריף | סוג צריכה | קריאה קודמת | קריאה נוכחית | סה"כ צריכה בקוט"ש | מחיר לקוט"ש בא"ג | סה"כ לתשלום |
|--------------------------|-----------|-------------|--------------|-------------------|------------------|-------------|
| פרטי חשבון עבור תאריכים: | | | | | | |
| | | 18/03/20 | 24/04/20 | | | |
| 777 | פסגה | 44,724.52 | 47,285.70 | 2,561.18 | 45.44 | 1,163.80 ₪ |
| 778 | גבע | 21,091.68 | 22,604.90 | 1,513.22 | 37.65 | 569.73 ₪ |
| 779 | שפל | 79,803.76 | 82,174.10 | 2,370.34 | 31.07 | 736.46 ₪ |

סה"כ לדייר:

| פסגה | גבע | שפל | סה"כ | שיא ביקוש |
|------------|----------|----------|------------|-----------|
| 2,561.18 | 1,513.22 | 2,370.34 | 6,444.74 | 9.68 |
| 1,163.80 ₪ | 569.73 ₪ | 736.46 ₪ | 2,469.99 ₪ | |

סה"כ צריכה

סה"כ לתשלום

| | | |
|------------|----------------------------------|--------------|
| 200.95 ₪ | תשלום קבוע | |
| 0.00 ₪ | תשלום עבור גודל חיבור בKVA (0x0) | |
| 2,670.94 ₪ | סה"כ לתשלום | לא כולל מע"מ |

התפלגות חיוב בש"ח לפי תע"ז

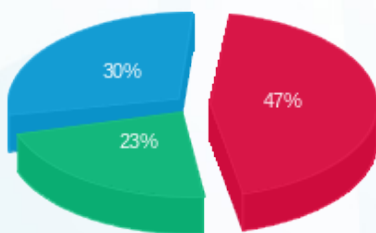

- פסגה (1,163.80 ₪)
- גבע (569.73 ₪)
- שפל (736.46 ₪)

הסטוריית צריכה בקוט"ש

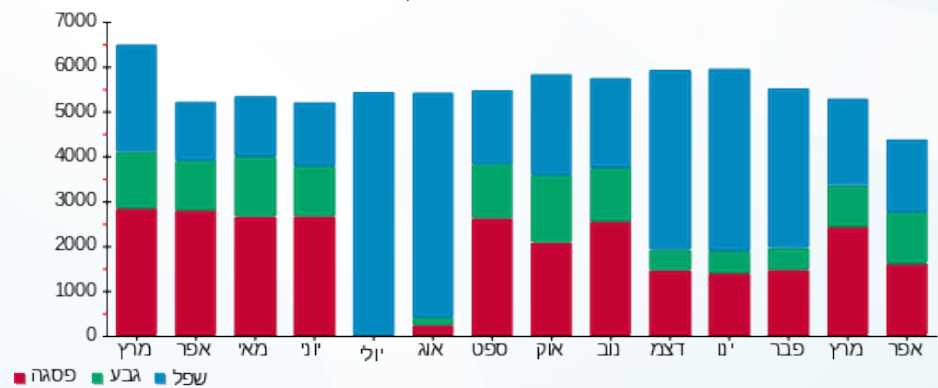



11/05/20 תאריך הפקדה:
 24/04/20 תאריך קריאה נוכחית:
 18/03/20 תאריך קריאה קודמת:

שם דייר: מסחר - חניון 2 שטיפת רכב
 שם אתר: סוהו נתניה

לקוח/ה נכבד/ה, אנו מתכבדים להגיש את חישוב צריכת החשמל לתקופה 18/03/20 - 24/04/20:

חניון 2 שטיפת רכב - 3 - 16092194(0x0)

| סוג תעריף | סוג צריכה | קריאה קודמת | קריאה נוכחית | סה"כ צריכה בקוט"ש | מחיר לקוט"ש בא"ג | סה"כ לתשלום |
|--------------------------|-----------|-------------|--------------|-------------------|------------------|-------------|
| פרטי חשבון עבור תאריכים: | | | | | | |
| 777 | פסגה | 18/03/20 | 24/04/20 | 0.00 | 45.44 | 0.00 ₪ |
| 778 | גבע | 0.00 | 0.00 | 0.00 | 37.65 | 0.00 ₪ |
| 779 | שפל | 0.00 | 0.00 | 0.00 | 31.07 | 0.00 ₪ |

סה"כ לדייר:

| פסגה | גבע | שפל | סה"כ | שיא ביקוש |
|--------|--------|--------|--------|-----------|
| 0.00 | 0.00 | 0.00 | 0.00 | |
| 0.00 ₪ | 0.00 ₪ | 0.00 ₪ | 0.00 ₪ | |

סה"כ צריכה

סה"כ לתשלום

| | | |
|----------|----------------------------------|--------------|
| 200.95 ₪ | תשלום קבוע | |
| 0.00 ₪ | תשלום עבור גודל חיבור בKVA (0x0) | |
| 200.95 ₪ | סה"כ לתשלום | לא כולל מע"מ |





11/05/20 תאריך הפקה:
 24/04/20 תאריך קריאה נוכחית:
 18/03/20 תאריך קריאה קודמת:

שם דייר: מסחר - חניון 3 ב.חיוני
 שם אתר: סוהו נתניה

לקוח/ה נכבד/ה, אנו מתכבדים להגיש את חישוב צריכת החשמל לתקופה 18/03/20 - 24/04/20:

חניון 3 ב.חיוני - 2 - 16092194(0x0)

| סה"כ לתשלום | מחיר לקוט"ש בא"ג | סה"כ צריכה בקוט"ש | קריאה נוכחית | קריאה קודמת | סוג צריכה | סוג תעריף |
|-------------|------------------|-------------------|--------------|-------------|-----------|--------------------------|
| | | | 24/04/20 | 18/03/20 | | פרטי חשבון עבור תאריכים: |
| 182.85 ₪ | 45.44 | 402.40 | 7,340.70 | 6,938.30 | פסגה | 777 |
| 32.41 ₪ | 37.65 | 86.08 | 3,116.20 | 3,030.12 | גבע | 778 |
| 56.73 ₪ | 31.07 | 182.58 | 8,762.30 | 8,579.72 | שפל | 779 |

סה"כ לדייר:

| שיא ביקוש | סה"כ | שפל | גבע | פסגה |
|-----------|----------|---------|---------|----------|
| 6.83 | 671.06 | 182.58 | 86.08 | 402.40 |
| | 271.99 ₪ | 56.73 ₪ | 32.41 ₪ | 182.85 ₪ |

סה"כ צריכה
 סה"כ לתשלום

| | | |
|----------|---|---------------------|
| 200.95 ₪ | תשלום קבוע | |
| 0.00 ₪ | תשלום עבור גודל חיבור בKVA (0x0) | |
| 472.94 ₪ | סה"כ לתשלום | לא כולל מע"מ |

התפלגות חיוב בש"ח לפי תעו"ז

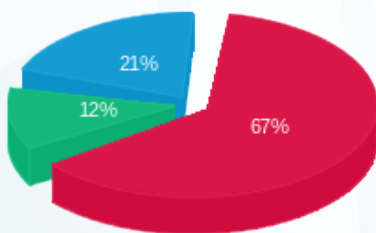

■ פסגה (182.85 ₪)
 ■ גבע (32.41 ₪)
 ■ שפל (56.73 ₪)

הסטוריית צריכה בקוט"ש

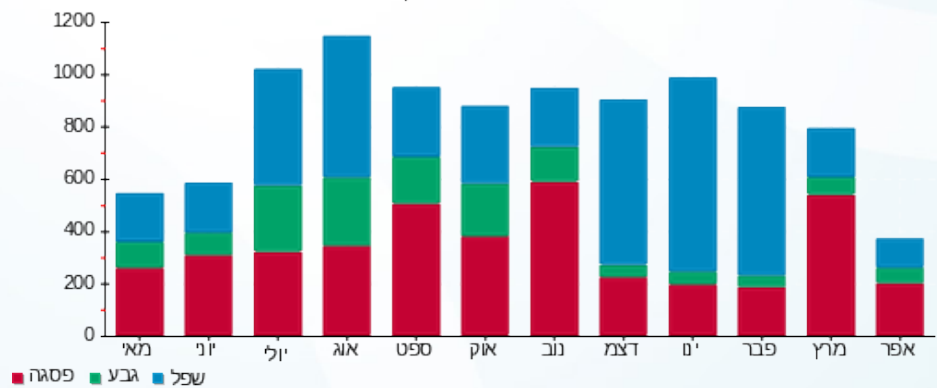



11/05/20

תאריך הפקדה:

שם דייר: מסחר - חניון 3 חיוני

24/04/20

תאריך קריאה נוכחי:

שם אתר: סוהו נתניה

18/03/20

תאריך קריאה קודמת:

לקוח/ה נכבד/ה, אנו מתכבדים להגיש את חישוב צריכת החשמל לתקופה 24/04/20 - 18/03/20:

חניון 3 חיוני - 3 - 16092193(0x0)

| סוג תעריף | סוג צריכה | קריאה קודמת | קריאה נוכחית | סה"כ צריכה בקוט"ש | מחיר לקוט"ש בא"ג | סה"כ לתשלום |
|--------------------------|-----------|-------------|--------------|-------------------|------------------|-------------|
| פרטי חשבון עבור תאריכים: | | | | | | |
| | | 18/03/20 | 24/04/20 | | | |
| 777 | פסגה | 49,181.78 | 52,449.80 | 3,268.02 | 45.44 | 1,484.99 ₪ |
| 778 | גבע | 22,988.38 | 24,824.00 | 1,835.62 | 37.65 | 691.11 ₪ |
| 779 | שפל | 90,175.92 | 92,930.20 | 2,754.28 | 31.07 | 855.75 ₪ |

סה"כ לדייר:

| פסגה | גבע | שפל | סה"כ | שיא ביקוש |
|------------|----------|----------|------------|-----------|
| 3,268.02 | 1,835.62 | 2,754.28 | 7,857.92 | 10.39 |
| 1,484.99 ₪ | 691.11 ₪ | 855.75 ₪ | 3,031.85 ₪ | |

סה"כ צריכה

סה"כ לתשלום

| | | |
|------------|----------------------------------|--------------|
| 200.95 ₪ | תשלום קבוע | |
| 0.00 ₪ | תשלום עבור גודל חיבור בKVA (0x0) | |
| 3,232.80 ₪ | סה"כ לתשלום | לא כולל מע"מ |

התפלגות חיוב בש"ח לפי תעו"ז

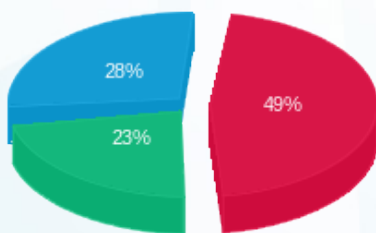

- פסגה (1,484.99 ₪) 28%
- גבע (691.11 ₪) 23%
- שפל (855.75 ₪) 49%

הסטוריית צריכה בקוט"ש

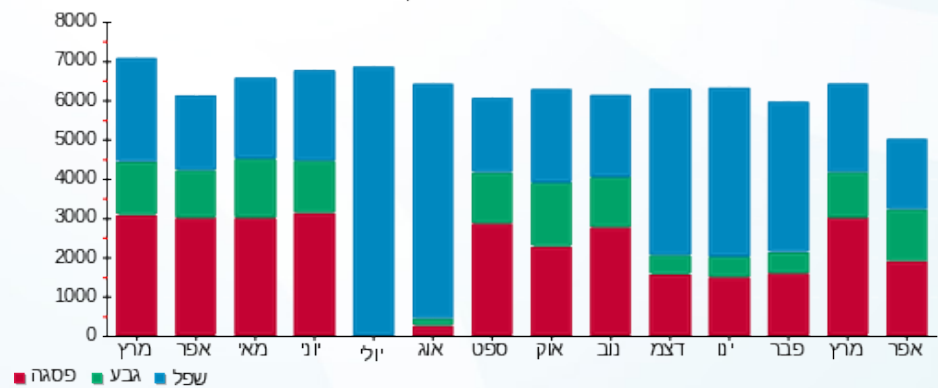



11/05/20

תאריך הפקדה:

שם דייר: מסחר - לוח חדר אשפה

24/04/20

תאריך קריאה נוכחית:

שם אתר: סוהו נתניה

18/03/20

תאריך קריאה קודמת:

לקוח/ה נכבד/ה, אנו מתכבדים להגיש את חישוב צריכת החשמל לתקופה 18/03/20 - 24/04/20:

לוח חדר אשפה - 1 - 17312682(0x0)

| סוג תעריף | סוג צריכה | קריאה קודמת | קריאה נוכחית | סה"כ צריכה בקוט"ש | מחיר לקוט"ש בא"ג | סה"כ לתשלום |
|--------------------------|-----------|-------------|--------------|-------------------|------------------|-------------|
| פרטי חשבון עבור תאריכים: | | | | | | |
| 777 | פסגה | 18/03/20 | 24/04/20 | 1,852.96 | 45.44 | 841.99 ₪ |
| 778 | גבע | 15,180.84 | 16,155.80 | 974.96 | 37.65 | 367.07 ₪ |
| 779 | שפל | 48,279.22 | 49,966.10 | 1,686.88 | 31.07 | 524.11 ₪ |

סה"כ לדייר:

| פסגה | גבע | שפל | סה"כ | שיא ביקוש |
|----------|----------|----------|------------|-----------|
| 1,852.96 | 974.96 | 1,686.88 | 4,514.80 | 17.57 |
| 841.99 ₪ | 367.07 ₪ | 524.11 ₪ | 1,733.17 ₪ | |

סה"כ צריכה

סה"כ לתשלום

| | | |
|------------|----------------------------------|--------------|
| 0.00 ₪ | תשלום קבוע | |
| 0.00 ₪ | תשלום עבור גודל חיבור בKVA (0x0) | |
| 1,733.17 ₪ | סה"כ לתשלום | לא כולל מע"מ |

התפלגות חיוב בש"ח לפי תעו"ז

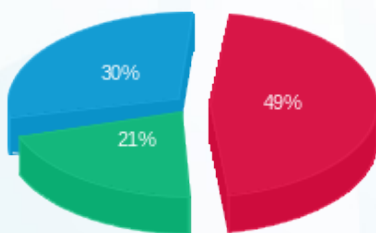

- פסגה (841.99 ₪) 49%
- גבע (367.07 ₪) 21%
- שפל (524.11 ₪) 30%

הסטוריית צריכה בקוט"ש

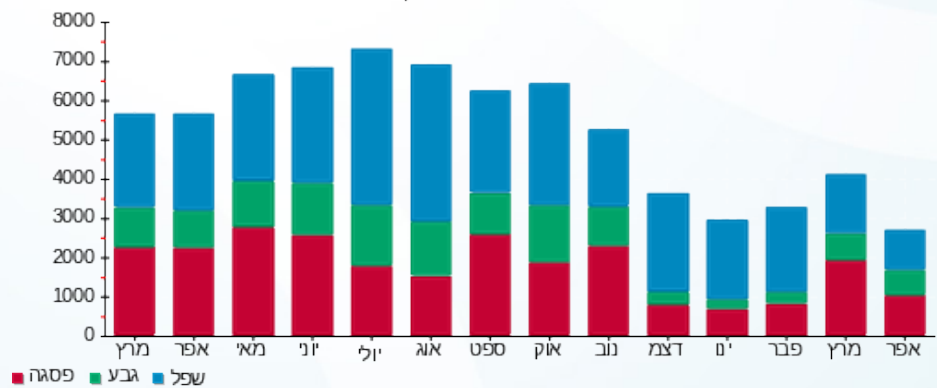

11/05/20 תאריך הפקדה:
 24/04/20 תאריך קריאה נוכחית:
 18/03/20 תאריך קריאה קודמת:

שם דייר: מסחר - לוח חדר בזק
 שם אתר: סוהו נתניה

לקוח/ה נכבד/ה, אנו מתכבדים להגיש את חישוב צריכת החשמל לתקופה 18/03/20 - 24/04/20:

לוח חדר בזק - 1 - 16092192(0x0)

| סה"כ לתשלום | מחיר לקוט"ש בא"ג | סה"כ צריכה בקוט"ש | קריאה נוכחית | קריאה קודמת | סוג צריכה | סוג תעריף |
|-------------|------------------|-------------------|--------------|-------------|--------------------------|-----------|
| | | | 24/04/20 | 18/03/20 | פרטי חשבון עבור תאריכים: | |
| 0.00 ₪ | 45.44 | 0.00 | 0.00 | 0.00 | פסגה | 777 |
| 0.00 ₪ | 37.65 | 0.00 | 0.00 | 0.00 | גבע | 778 |
| 0.00 ₪ | 31.07 | 0.00 | 0.00 | 0.00 | שפל | 779 |

סה"כ לדייר:

| שיא ביקוש | סה"כ | שפל | גבע | פסגה |
|-----------|--------|--------|--------|--------|
| | 0.00 | 0.00 | 0.00 | 0.00 |
| | 0.00 ₪ | 0.00 ₪ | 0.00 ₪ | 0.00 ₪ |

סה"כ צריכה
 סה"כ לתשלום

| | | |
|----------|---------------------------------|--------------|
| 200.95 ₪ | תשלום קבוע | |
| 0.00 ₪ | תשלום עבור גודל חיבור KVA (0x0) | |
| 200.95 ₪ | סה"כ לתשלום | לא כולל מע"מ |



11/05/20

תאריך הפקדה:

שם דייר: מסחר - לוח חדר נסר

24/04/20

תאריך קריאה נוכחית:

שם אתר: סוהו נתניה

18/03/20

תאריך קריאה קודמת:

לקוח/ה נכבד/ה, אנו מתכבדים להגיש את חישוב צריכת החשמל לתקופה 18/03/20 - 24/04/20:

לוח חדר נסר - 2 - 16092192(0x0)

| סוג תעריף | סוג צריכה | קריאה קודמת | קריאה נוכחית | סה"כ צריכה בקוט"ש | מחיר לקוט"ש בא"ג | סה"כ לתשלום |
|--------------------------|-----------|-------------|--------------|-------------------|------------------|-------------|
| פרטי חשבון עבור תאריכים: | | | | | | |
| 777 | פסגה | 18/03/20 | 24/04/20 | 0.00 | 45.44 | 0.00 ₪ |
| 778 | גבע | 0.00 | 0.00 | 0.00 | 37.65 | 0.00 ₪ |
| 779 | שפל | 0.00 | 0.00 | 0.00 | 31.07 | 0.00 ₪ |

סה"כ לדייר:

| פסגה | גבע | שפל | סה"כ | שיא ביקוש |
|--------|--------|--------|--------|-----------|
| 0.00 | 0.00 | 0.00 | 0.00 | |
| 0.00 ₪ | 0.00 ₪ | 0.00 ₪ | 0.00 ₪ | |

סה"כ צריכה

סה"כ לתשלום

| | | |
|----------|---------------------------------|--------------|
| 200.95 ₪ | תשלום קבוע | |
| 0.00 ₪ | תשלום עבור גודל חיבור KVA (0x0) | |
| 200.95 ₪ | סה"כ לתשלום | לא כולל מע"מ |





11/05/20

תאריך הפקה:

שם דייר: מסחר - לוח חלוקת משאבות במרתף E
שם אתר: סוהו נתניה

24/04/20

תאריך קריאה נוכחית:

18/03/20

תאריך קריאה קודמת:

לקוח/ה נכבד/ה, אנו מתכבדים להגיש את חישוב צריכת החשמל לתקופה 18/03/20 - 24/04/20:

לוח חלוקת משאבות במרתף 1 - (0x0)17312681 - E

| סוג תעריף | סוג צריכה | קריאה קודמת | קריאה נוכחית | סה"כ צריכה בקוט"ש | מחיר לקוט"ש בא"ג | סה"כ לתשלום |
|-----------|-----------|-------------|--------------|-------------------|------------------|-------------|
| | | 18/03/20 | 24/04/20 | | | |
| 777 | פסגה | 11,610.90 | 12,066.60 | 455.70 | 45.44 | 207.07 ₪ |
| 778 | גבע | 5,190.96 | 5,386.30 | 195.34 | 37.65 | 73.55 ₪ |
| 779 | שפל | 15,413.98 | 15,698.70 | 284.72 | 31.07 | 88.46 ₪ |

סה"כ לדייר:

| פסגה | גבע | שפל | סה"כ | שיא ביקוש |
|----------|---------|---------|----------|-----------|
| 455.70 | 195.34 | 284.72 | 935.76 | 16.90 |
| 207.07 ₪ | 73.55 ₪ | 88.46 ₪ | 369.08 ₪ | |

סה"כ צריכה

סה"כ לתשלום

| | | |
|----------|----------------------------------|--------------|
| 0.00 ₪ | תשלום קבוע | |
| 0.00 ₪ | תשלום עבור גודל חיבור בKVA (0x0) | |
| 369.08 ₪ | סה"כ לתשלום | לא כולל מע"מ |

התפלגות חיוב בש"ח לפי תע"ז

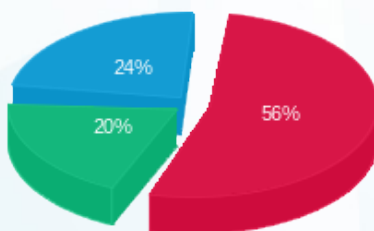

- פסגה (207.07 ₪) - 56%
- גבע (73.55 ₪) - 20%
- שפל (88.46 ₪) - 24%

הסטוריית צריכה בקוט"ש

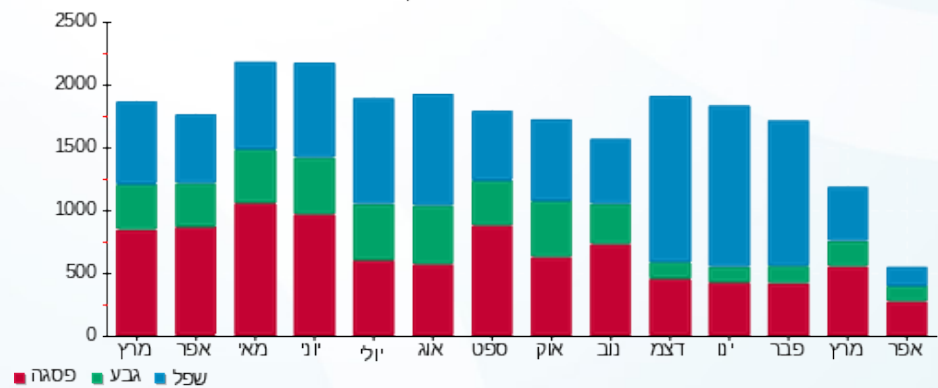

11/05/20 תאריך הפקדה:
 24/04/20 תאריך קריאה נוכחית:
 18/03/20 תאריך קריאה קודמת:

שם דייר: מסחר - לוח מעלית 5
 שם אתר: סוהו נתניה

לקוח/ה נכבד/ה, אנו מתכבדים להגיש את חישוב צריכת החשמל לתקופה 18/03/20 - 24/04/20:

לוח מעלית 5 - 2 - 18017340(0x0)

| סוג תעריף | סוג צריכה | קריאה קודמת | קריאה נוכחית | סה"כ צריכה בקוט"ש | מחיר לקוט"ש בא"ג | סה"כ לתשלום |
|--------------------------|-----------|-------------|--------------|-------------------|------------------|-------------|
| פרטי חשבון עבור תאריכים: | | | | | | |
| 777 | פסגה | 18/03/20 | 24/04/20 | 190.98 | 45.44 | 86.78 ₪ |
| 778 | גבע | 1,346.50 | 1,444.80 | 98.30 | 37.65 | 37.01 ₪ |
| 779 | שפל | 3,167.00 | 3,270.95 | 103.95 | 31.07 | 32.30 ₪ |

סה"כ לדייר:

| פסגה | גבע | שפל | סה"כ | שיא ביקוש |
|---------|---------|---------|----------|-----------|
| 190.98 | 98.30 | 103.95 | 393.23 | 0.92 |
| 86.78 ₪ | 37.01 ₪ | 32.30 ₪ | 156.09 ₪ | |

סה"כ צריכה
 סה"כ לתשלום

| | | |
|----------|---|---------------------|
| 0.00 ₪ | תשלום קבוע | |
| 0.00 ₪ | תשלום עבור גודל חיבור בKVA (0x0) | |
| 156.09 ₪ | סה"כ לתשלום | לא כולל מע"מ |

התפלגות חיוב בש"ח לפי תע"ז

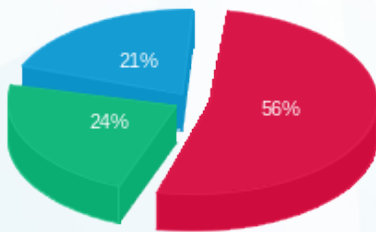

פסגה (86.78 ₪)
 גבע (37.01 ₪)
 שפל (32.30 ₪)

הסטוריית צריכה בקוט"ש

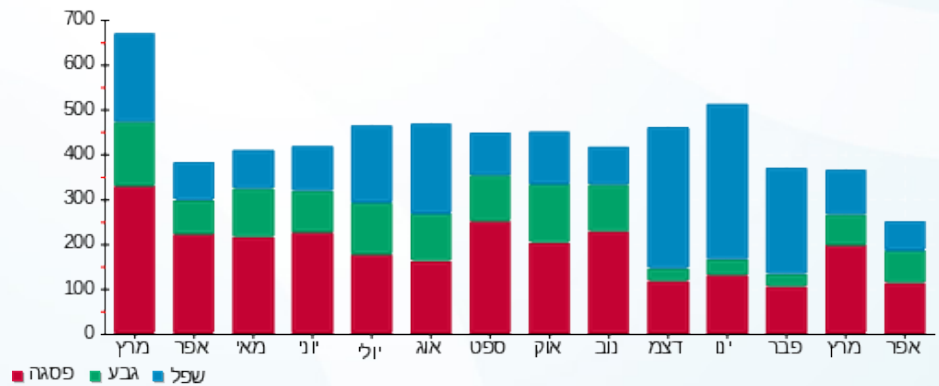

11/05/20 תאריך הפקדה:
 24/04/20 תאריך קריאה נוכחית:
 18/03/20 תאריך קריאה קודמת:

שם דייר: מסחר - לוח מעלית 6
 שם אתר: סוהו נתניה

לקוח/ה נכבד/ה, אנו מתכבדים להגיש את חישוב צריכת החשמל לתקופה 18/03/20 - 24/04/20:

לוח מעלית 6 - 3 - 18017340(0x0)

| סוג תעריף | סוג צריכה | קריאה קודמת | קריאה נוכחית | סה"כ צריכה בקוט"ש | מחיר לקוט"ש בא"ג | סה"כ לתשלום |
|-----------|-----------|-------------|--------------|-------------------|------------------|-------------|
| | | 18/03/20 | 24/04/20 | | | |
| 777 | פסגה | 1,860.48 | 1,983.90 | 123.42 | 45.44 | 56.08 ₪ |
| 778 | גבע | 692.41 | 734.40 | 41.99 | 37.65 | 15.81 ₪ |
| 779 | שפל | 1,726.10 | 1,808.10 | 82.00 | 31.07 | 25.48 ₪ |

סה"כ לדיר:

| פסגה | גבע | שפל | סה"כ | שיא ביקוש |
|---------|---------|---------|--------|-----------|
| 123.42 | 41.99 | 82.00 | 247.41 | 0.43 |
| ₪ 56.08 | ₪ 15.81 | ₪ 25.48 | | |

סה"כ צריכה
 סה"כ לתשלום

| | | |
|---------|---|---------------------|
| ₪ 0.00 | תשלום קבוע | |
| ₪ 0.00 | תשלום עבור גודל חיבור בKVA (0x0) | |
| ₪ 97.37 | סה"כ לתשלום | לא כולל מע"מ |

התפלגות חיוב בש"ח לפי תעו"ז

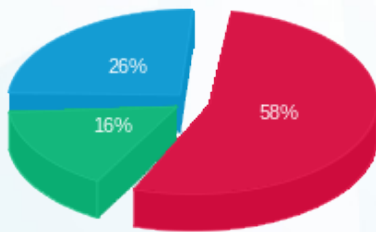

פסגה (₪ 56.08)
 גבע (₪ 15.81)
 שפל (₪ 25.48)

הסטוריית צריכה בקוט"ש

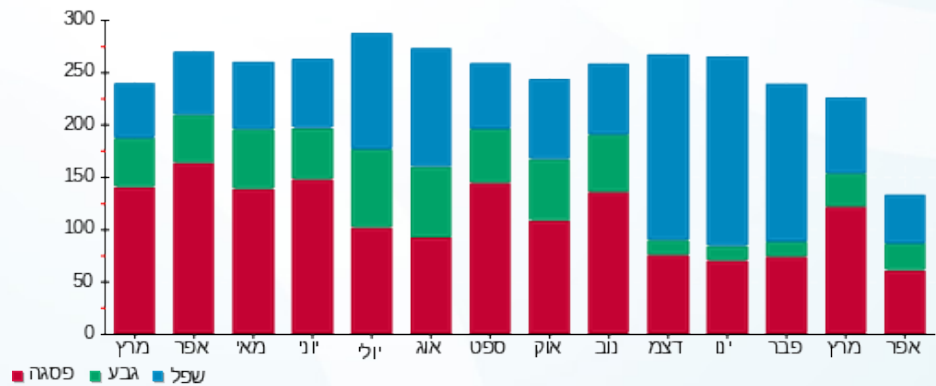



11/05/20 תאריך הפקדה:
 24/04/20 תאריך קריאה נוכחית:
 18/03/20 תאריך קריאה קודמת:

שם דייר: מסחר - לוח מעלית 7
 שם אתר: סוהו נתניה

לקוח/ה נכבד/ה, אנו מתכבדים להגיש את חישוב צריכת החשמל לתקופה 18/03/20 - 24/04/20:

לוח מעלית - 4 - 18017340 (0x0)

| סוג תעריף | סוג צריכה | קריאה קודמת | קריאה נוכחית | סה"כ צריכה בקוט"ש | מחיר לקוט"ש בא"ג | סה"כ לתשלום |
|--------------------------|-----------|-------------|--------------|-------------------|------------------|-------------|
| פרטי חשבון עבור תאריכים: | | | | | | |
| 777 | פסגה | 18/03/20 | 24/04/20 | 161.34 | 45.44 | 73.31 ₪ |
| 778 | גבע | 1,425.10 | 1,485.40 | 60.30 | 37.65 | 22.70 ₪ |
| 779 | שפל | 3,506.60 | 3,614.70 | 108.10 | 31.07 | 33.59 ₪ |

סה"כ לדייר:

| פסגה | גבע | שפל | סה"כ | שיא ביקוש |
|---------|---------|---------|----------|-----------|
| 161.34 | 60.30 | 108.10 | 329.74 | 33.04 |
| ₪ 73.31 | ₪ 22.70 | ₪ 33.59 | ₪ 129.60 | |

סה"כ צריכה
 סה"כ לתשלום

| | | |
|----------|----------------------------------|--------------|
| ₪ 0.00 | תשלום קבוע | |
| ₪ 0.00 | תשלום עבור גודל חיבור בKVA (0x0) | |
| ₪ 129.60 | סה"כ לתשלום | לא כולל מע"מ |

התפלגות חיוב בש"ח לפי תעו"ז

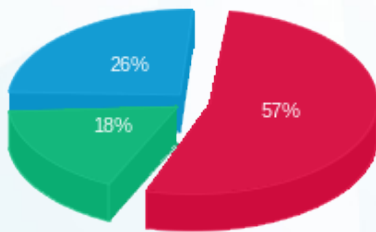

■ פסגה (₪ 73.31)
 ■ גבע (₪ 22.70)
 ■ שפל (₪ 33.59)

הסטוריית צריכה בקוט"ש

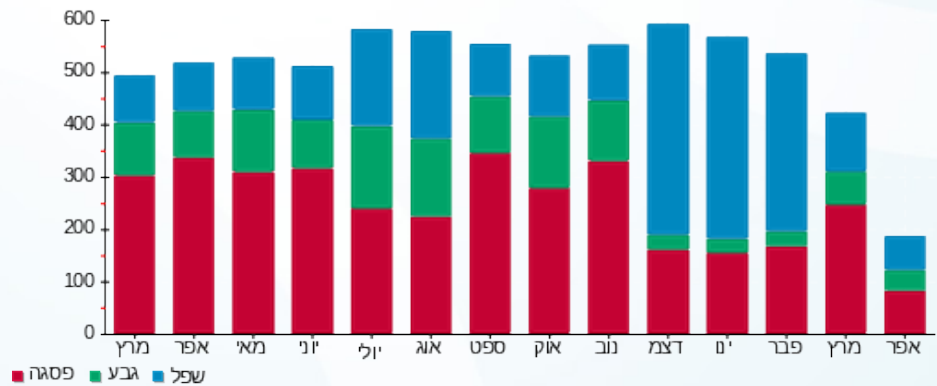



11/05/20 תאריך הפקה:
 24/04/20 תאריך קריאה נוכחית:
 18/03/20 תאריך קריאה קודמת:

שם דייר: מסחר - לוח מעלית מס 4
 שם אתר: סוהו נתניה

לקוח/ה נכבד/ה, אנו מתכבדים להגיש את חישוב צריכת החשמל לתקופה 18/03/20 - 24/04/20:

לוח מעלית 4 - 1 - 18017340 (0x0)

| סוג תעריף | סוג צריכה | קריאה קודמת | קריאה נוכחית | סה"כ צריכה בקוט"ש | מחיר לקוט"ש בא"ג | סה"כ לתשלום |
|--------------------------|-----------|-------------|--------------|-------------------|------------------|-------------|
| פרטי חשבון עבור תאריכים: | | | | | | |
| 777 | פסגה | 18/03/20 | 24/04/20 | 54.78 | 45.44 | 24.89 ₪ |
| 778 | גבע | 1,396.08 | 1,415.35 | 19.27 | 37.65 | 7.26 ₪ |
| 779 | שפל | 2,972.98 | 3,000.35 | 27.37 | 31.07 | 8.50 ₪ |

סה"כ לדייר:

| פסגה | גבע | שפל | סה"כ | שיא ביקוש |
|---------|--------|--------|---------|-----------|
| 54.78 | 19.27 | 27.37 | 101.42 | 0.72 |
| 24.89 ₪ | 7.26 ₪ | 8.50 ₪ | 40.65 ₪ | |

סה"כ צריכה
 סה"כ לתשלום

| | | |
|---------|----------------------------------|--------------|
| 0.00 ₪ | תשלום קבוע | |
| 0.00 ₪ | תשלום עבור גודל חיבור בKVA (0x0) | |
| 40.65 ₪ | סה"כ לתשלום | לא כולל מע"מ |

התפלגות חיוב בש"ח לפי תעו"ז

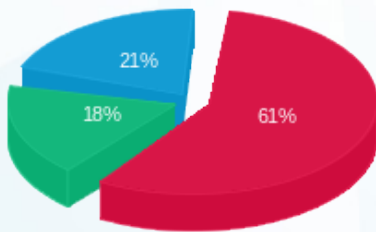

פסגה (24.89 ₪) 61%
 גבע (7.26 ₪) 18%
 שפל (8.50 ₪) 21%

הסטוריית צריכה בקוט"ש

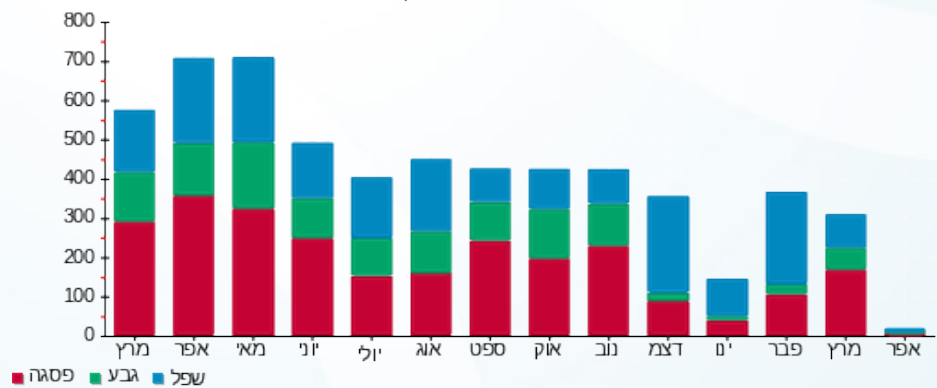

11/05/20 תאריך הפקה:
 24/04/20 תאריך קריאה נוכחית:
 18/03/20 תאריך קריאה קודמת:

שם דייר: מסחר - פול ביסמוט
 שם אתר: סוהו נתניה

לקוח/ה נכבד/ה, אנו מתכבדים להגיש את חישוב צריכת החשמל לתקופה 18/03/20 - 24/04/20:

מסחר - פול ביסמוט - 1 - 13129464 (3x40)

| סוג תעריף | סוג צריכה | קריאה קודמת | קריאה נוכחית | סה"כ צריכה בקוט"ש | מחיר לקוט"ש בא"ג | סה"כ לתשלום |
|-----------|-----------|-------------|--------------|-------------------|------------------|-------------|
| | | 18/03/20 | 24/04/20 | | | |
| 777 | פסגה | 23,019.00 | 24,728.40 | 1,709.40 | 45.44 | 776.75 ₪ |
| 778 | גבע | 12,076.00 | 12,853.70 | 777.70 | 37.65 | 292.80 ₪ |
| 779 | שפל | 37,020.60 | 38,954.50 | 1,933.90 | 31.07 | 600.86 ₪ |

סה"כ לדיר:

| פסגה | גבע | שפל | סה"כ | שיא ביקוש |
|----------|----------|----------|------------|-----------|
| 1,709.40 | 777.70 | 1,933.90 | 4,421.00 | |
| 776.75 ₪ | 292.80 ₪ | 600.86 ₪ | 1,670.42 ₪ | |

סה"כ צריכה
 סה"כ לתשלום

| | | |
|------------|-----------------------------------|--------------|
| 200.95 ₪ | תשלום קבוע | |
| 5.43 ₪ | תשלום עבור גודל חיבור בKVA (3x40) | |
| 1,876.80 ₪ | סה"כ לתשלום | לא כולל מע"מ |

התפלגות חיוב בש"ח לפי תעו"ז

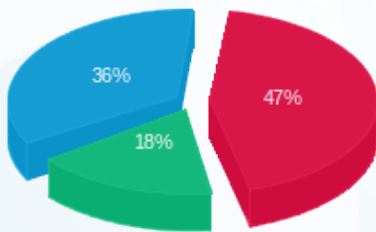

■ פסגה (776.75 ₪)
 ■ גבע (292.80 ₪)
 ■ שפל (600.86 ₪)

הסטוריית צריכה בקוט"ש

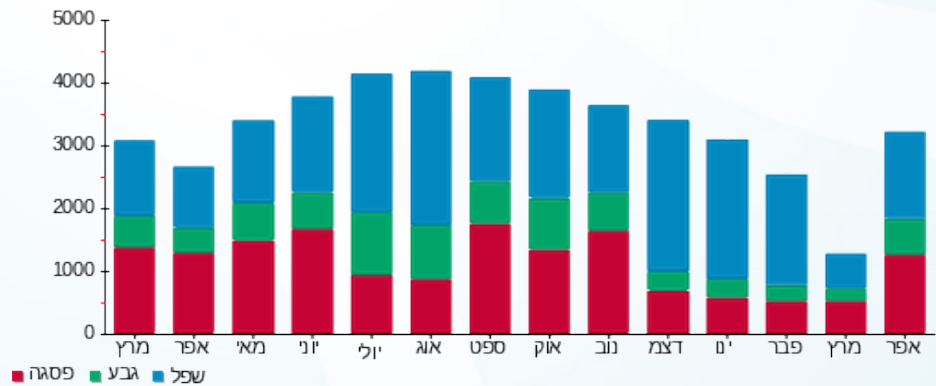



11/05/20 תאריך הפקדה:
 24/04/20 תאריך קריאה נוכחית:
 18/03/20 תאריך קריאה קודמת:

שם דייר: מסחר - שמור דוקן Q134
 שם אתר: סוהו נתניה

לקוח/ה נכבד/ה, אנו מתכבדים להגיש את חישוב צריכת החשמל לתקופה 18/03/20 - 24/04/20:

דוקן 14 - 15114166 (0x0) - Q134

| סה"כ לתשלום | מחיר לקוט"ש בא"ג | סה"כ צריכה בקוט"ש | קריאה נוכחית | קריאה קודמת | סוג צריכה | סוג תעריף |
|-------------|------------------|-------------------|--------------|-------------|--------------------------|-----------|
| | | | 24/04/20 | 18/03/20 | פרטי חשבון עבור תאריכים: | |
| 0.00 ₪ | 45.44 | 0.00 | 0.00 | 0.00 | פסגה | 777 |
| 0.00 ₪ | 37.65 | 0.00 | 0.00 | 0.00 | גבע | 778 |
| 0.00 ₪ | 31.07 | 0.00 | 0.00 | 0.00 | שפל | 779 |

סה"כ לדייר:

| שיא ביקוש | סה"כ | שפל | גבע | פסגה |
|-----------|--------|--------|--------|--------|
| | 0.00 | 0.00 | 0.00 | 0.00 |
| | 0.00 ₪ | 0.00 ₪ | 0.00 ₪ | 0.00 ₪ |

סה"כ צריכה
 סה"כ לתשלום

| | | |
|--------|---------------------------------|--------------|
| 0.00 ₪ | תשלום קבוע | |
| 0.00 ₪ | תשלום עבור גודל חיבור KVA (0x0) | |
| 0.00 ₪ | סה"כ לתשלום | לא כולל מע"מ |



11/05/20 תאריך הפקה:
 24/04/20 תאריך קריאה נוכחית:
 18/03/20 תאריך קריאה קודמת:

שם דייר: מסחר - שמור דוקן Q136
 שם אתר: סוהו נתניה

לקוח/ה נכבד/ה, אנו מתכבדים להגיש את חישוב צריכת החשמל לתקופה 18/03/20 - 24/04/20:

דוקן 4 - (0x0)16092247 - Q136

| סה"כ לתשלום | מחיר לקוט"ש בא"ג | סה"כ צריכה בקוט"ש | קריאה נוכחית | קריאה קודמת | סוג צריכה | סוג תעריף |
|-------------|------------------|-------------------|--------------|-------------|-----------|--------------------------|
| | | | 24/04/20 | 18/03/20 | | פרטי חשבון עבור תאריכים: |
| 0.00 ₪ | 45.44 | 0.00 | 0.00 | 0.00 | פסגה | 777 |
| 0.00 ₪ | 37.65 | 0.00 | 0.00 | 0.00 | גבע | 778 |
| 0.00 ₪ | 31.07 | 0.00 | 5.00 | 5.00 | שפל | 779 |

סה"כ לדייר:

| שיא ביקוש | סה"כ | שפל | גבע | פסגה |
|-----------|--------|--------|--------|--------|
| | 0.00 | 0.00 | 0.00 | 0.00 |
| | 0.00 ₪ | 0.00 ₪ | 0.00 ₪ | 0.00 ₪ |

סה"כ צריכה
 סה"כ לתשלום

| | | |
|--------|--|---------------------|
| 0.00 ₪ | תשלום קבוע | |
| 0.00 ₪ | תשלום עבור גודל חיבור KVA (0x0) | |
| 0.00 ₪ | סה"כ לתשלום | לא כולל מע"מ |

התפלגות חיוב בש"ח לפי תעו"ז

הסטוריית צריכה בקוט"ש

פסגה (0.00 ₪)
 גבע (0.00 ₪)
 שפל (0.00 ₪)

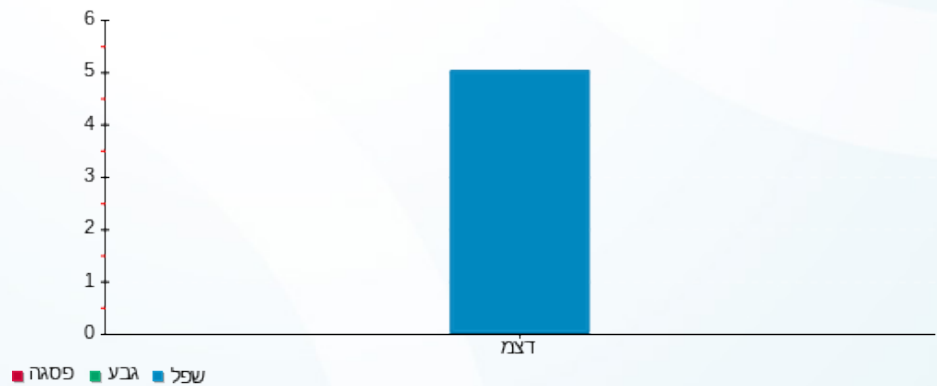



11/05/20

תאריך הפקה:

שם דייר: סוהו 506

24/04/20

תאריך קריאה נוכחית:

שם אתר: סוהו נתניה

18/03/20

תאריך קריאה קודמת:

לקוח/ה נכבד/ה, אנו מתכבדים להגיש את חישוב צריכת החשמל לתקופה 18/03/20 - 24/04/20:

סוהו 506 - 3 - 16193814 (3x40)

| סוה"כ לתשלום | מחיר לקוט"ש בא"ג | סוה"כ צריכה בקוט"ש | קריאה נוכחית | קריאה קודמת | סוג צריכה | סוג תעריף |
|--------------|------------------|--------------------|--------------|-------------|-----------|--------------------------|
| | | | 24/04/20 | 18/03/20 | | פרטי חשבון עבור תאריכים: |
| ₪ 49.93 | 45.44 | 109.88 | 1,748.60 | 1,638.72 | פסגה | 777 |
| ₪ 13.40 | 37.65 | 35.60 | 406.10 | 370.50 | גבע | 778 |
| ₪ 20.33 | 31.07 | 65.42 | 1,261.10 | 1,195.68 | שפל | 779 |

סוה"כ לדייר:

| שיא ביקוש | סוה"כ | שפל | גבע | פסגה |
|-----------|---------|---------|---------|---------|
| 1.51 | 210.90 | 65.42 | 35.60 | 109.88 |
| | ₪ 83.66 | ₪ 20.33 | ₪ 13.40 | ₪ 49.93 |

סוה"כ צריכה

סוה"כ לתשלום

| | | |
|----------|--|---------------------|
| ₪ 200.95 | תשלום קבוע | |
| ₪ 5.43 | תשלום עבור גודל חיבור בKVA (3x40) | |
| ₪ 290.04 | סוה"כ לתשלום | לא כולל מע"מ |

התפלגות חיוב בש"ח לפי תעו"ז

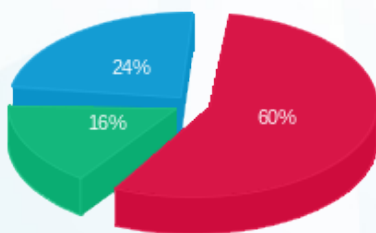

- פסגה (₪ 49.93)
- גבע (₪ 13.40)
- שפל (₪ 20.33)

הסטוריית צריכה בקוט"ש

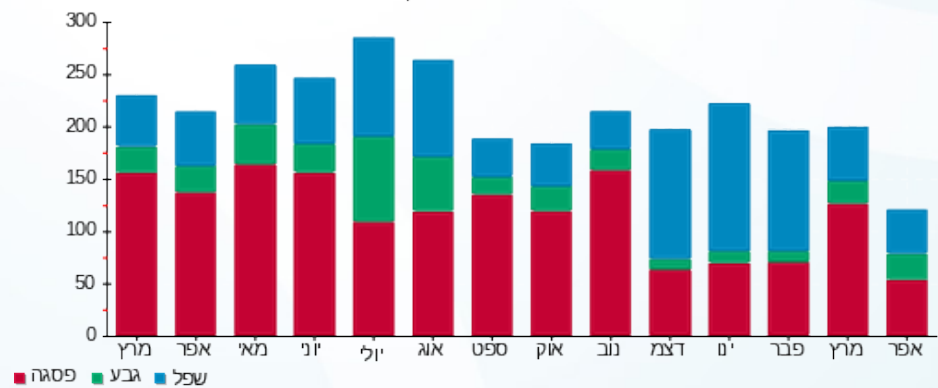

11/05/20 תאריך הפקה:
 24/04/20 תאריך קריאה נוכחית:
 18/03/20 תאריך קריאה קודמת:

שם דייר: סוהו 507
 שם אתר: סוהו נתניה

לקוח/ה נכבד/ה, אנו מתכבדים להגיש את חישוב צריכת החשמל לתקופה 18/03/20 - 24/04/20:

סוהו 507 - 3 - 16193815 (3x40)

| סוה"כ לתשלום | מחיר לקוט"ש בא"ג | סוה"כ צריכה בקוט"ש | קריאה נוכחית | קריאה קודמת | סוג צריכה | סוג תעריף |
|--------------|------------------|--------------------|--------------|-------------|--------------------------|-----------|
| | | | 24/04/20 | 18/03/20 | פרטי חשבון עבור תאריכים: | |
| 111.28 ₪ | 45.44 | 244.90 | 5,591.60 | 5,346.70 | פסגה | 777 |
| 12.95 ₪ | 37.65 | 34.40 | 1,097.00 | 1,062.60 | גבע | 778 |
| 21.07 ₪ | 31.07 | 67.82 | 3,244.30 | 3,176.48 | שפל | 779 |

סוה"כ לדיר:

| שיא ביקוש | סוה"כ | שפל | גבע | פסגה |
|-----------|----------|---------|---------|----------|
| 2.95 | 347.12 | 67.82 | 34.40 | 244.90 |
| | 145.31 ₪ | 21.07 ₪ | 12.95 ₪ | 111.28 ₪ |

סוה"כ צריכה
 סוה"כ לתשלום

| | | |
|----------|--|---------------------|
| 200.95 ₪ | תשלום קבוע | |
| 5.43 ₪ | תשלום עבור גודל חיבור בKVA (3x40) | |
| 351.69 ₪ | סוה"כ לתשלום | לא כולל מע"מ |

התפלגות חיוב בש"ח לפי תעו"ז

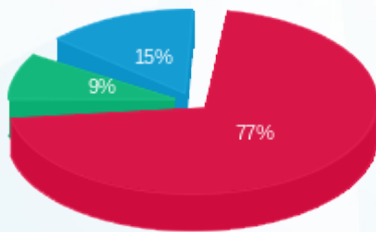

■ פסגה (111.28 ₪)
 ■ גבע (12.95 ₪)
 ■ שפל (21.07 ₪)

הסטוריית צריכה בקוט"ש

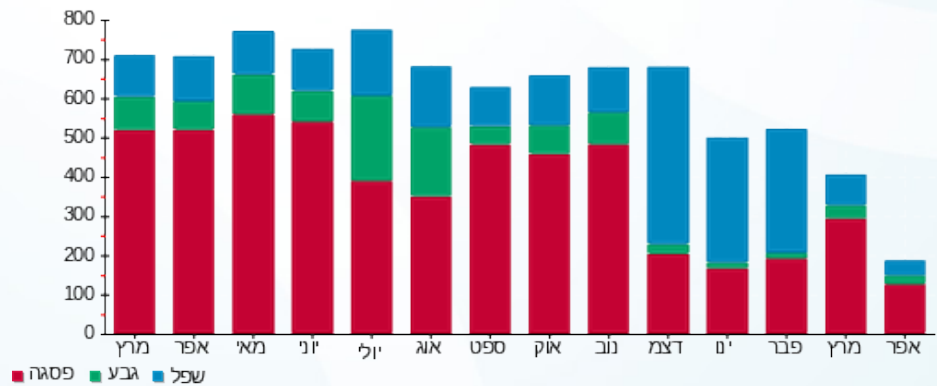



11/05/20 תאריך הפקה:
 24/04/20 תאריך קריאה נוכחית:
 18/03/20 תאריך קריאה קודמת:

שם דייר: סופר מרקט
 שם אתר: סוהו נתניה

לקוח/ה נכבד/ה, אנו מתכבדים להגיש את חישוב צריכת החשמל לתקופה 18/03/20 - 24/04/20:

סופר מרקט - 1 - 17312645 (3x1250)

| סוג תעריף | סוג צריכה | קריאה קודמת | קריאה נוכחית | סה"כ צריכה בקוט"ש | מחיר לקוט"ש בא"ג | סה"כ לתשלום |
|-----------|-----------|--------------|--------------|--------------------------|------------------|-------------|
| | | 18/03/20 | 24/04/20 | פרטי חשבון עבור תאריכים: | | |
| 777 | פסגה | 781,623.26 | 842,138.10 | 60,514.84 | 45.44 | 27,497.94 ₪ |
| 778 | גבע | 419,911.40 | 451,592.40 | 31,681.00 | 37.65 | 11,927.90 ₪ |
| 779 | שפל | 1,207,210.18 | 1,264,117.20 | 56,907.02 | 31.07 | 17,681.01 ₪ |

סה"כ לדיר:

| פסגה | גבע | שפל | סה"כ | שיא ביקוש |
|-------------|-------------|-------------|-------------|-----------|
| 60,514.84 | 31,681.00 | 56,907.02 | 149,102.86 | 467.62 |
| 27,497.94 ₪ | 11,927.90 ₪ | 17,681.01 ₪ | 57,106.85 ₪ | |

סה"כ צריכה
 סה"כ לתשלום

| | | |
|-------------|--------------------------------------|--------------|
| 200.95 ₪ | תשלום קבוע | |
| 169.71 ₪ | תשלום עבור גודל חיבור ב KVA (3x1250) | |
| 57,477.51 ₪ | סה"כ לתשלום | לא כולל מע"מ |

התפלגות חיוב בש"ח לפי תע"ז

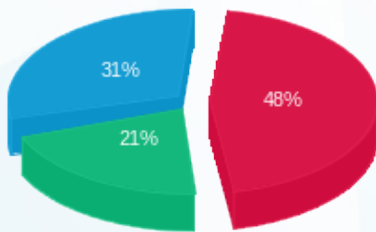

פסגה (27,497.94 ₪) 31%
 גבע (11,927.90 ₪) 21%
 שפל (17,681.01 ₪) 48%

הסטוריית צריכה בקוט"ש

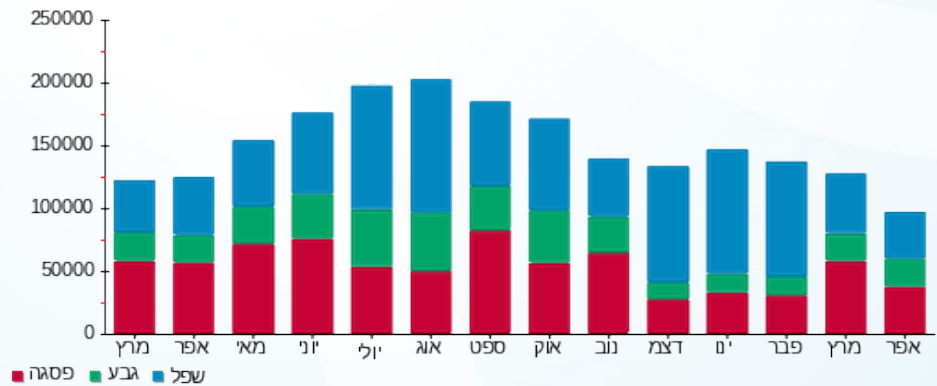



11/05/20

תאריך הפקה:

שם דייר: סילברגט - מיזוג אוויר

24/04/20

תאריך קריאה נוכחית:

שם אתר: סוהו נתניה

18/03/20

תאריך קריאה קודמת:

לקוח/ה נכבד/ה, אנו מתכבדים להגיש את חישוב צריכת החשמל לתקופה 18/03/20 - 24/04/20:
מא - לוח משאבות - 1 - 16193806(0x0)

| סוג תעריף | סוג צריכה | קריאה קודמת | קריאה נוכחית | סה"כ צריכה בקוט"ש | מחיר לקוט"ש בא"ג | סה"כ לתשלום |
|--------------------------|-----------|-------------|--------------|-------------------|------------------|-------------|
| פרטי חשבון עבור תאריכים: | | | 24/04/20 | 18/03/20 | | |
| 777 | פסגה | 122,377.24 | 128,680.40 | 6,303.16 | 45.44 | 2,864.16 ₪ |
| 778 | גבע | 46,680.28 | 49,004.80 | 2,324.52 | 37.65 | 875.18 ₪ |
| 779 | שפל | 88,046.84 | 89,505.60 | 1,458.76 | 31.07 | 453.24 ₪ |

צילר 1 - 2 - 16193806(0x0)

| סוג תעריף | סוג צריכה | קריאה קודמת | קריאה נוכחית | סה"כ צריכה בקוט"ש | מחיר לקוט"ש בא"ג | סה"כ לתשלום |
|--------------------------|-----------|-------------|--------------|-------------------|------------------|-------------|
| פרטי חשבון עבור תאריכים: | | | 24/04/20 | 18/03/20 | | |
| 777 | פסגה | 205,575.04 | 208,562.40 | 2,987.36 | 45.44 | 1,357.46 ₪ |
| 778 | גבע | 71,983.20 | 72,272.00 | 288.80 | 37.65 | 108.73 ₪ |
| 779 | שפל | 92,937.76 | 93,058.40 | 120.64 | 31.07 | 37.48 ₪ |

צילר 2 - 3 - 16193806(0x0)

| סוג תעריף | סוג צריכה | קריאה קודמת | קריאה נוכחית | סה"כ צריכה בקוט"ש | מחיר לקוט"ש בא"ג | סה"כ לתשלום |
|--------------------------|-----------|-------------|--------------|-------------------|------------------|-------------|
| פרטי חשבון עבור תאריכים: | | | 24/04/20 | 18/03/20 | | |
| 777 | פסגה | 10,876.32 | 12,746.40 | 1,870.08 | 45.44 | 849.76 ₪ |
| 778 | גבע | 4,940.00 | 5,080.00 | 140.00 | 37.65 | 52.71 ₪ |
| 779 | שפל | 15,229.12 | 15,230.40 | 1.28 | 31.07 | 0.40 ₪ |

צילר 3 - 4 - 16193806(0x0)

| סוג תעריף | סוג צריכה | קריאה קודמת | קריאה נוכחית | סה"כ צריכה בקוט"ש | מחיר לקוט"ש בא"ג | סה"כ לתשלום |
|--------------------------|-----------|-------------|--------------|-------------------|------------------|-------------|
| פרטי חשבון עבור תאריכים: | | | 24/04/20 | 18/03/20 | | |
| 777 | פסגה | 11,981.28 | 15,476.80 | 3,495.52 | 45.44 | 1,588.36 ₪ |
| 778 | גבע | 6,216.88 | 6,840.80 | 623.92 | 37.65 | 234.91 ₪ |
| 779 | שפל | 14,106.56 | 14,342.40 | 235.84 | 31.07 | 73.28 ₪ |

סה"כ לדיר:

| | | | | |
|------|-----|-----|------|-----------|
| פסגה | גבע | שפל | סה"כ | שיא ביקוש |
|------|-----|-----|------|-----------|



סה"כ לדירה:

| פסגה | גבע | שפל | סה"כ | שיא ביקוש |
|------------|------------|----------|------------|-----------|
| 14,656.12 | 3,377.24 | 1,816.52 | 19,849.88 | 552.04 |
| ₪ 6,659.74 | ₪ 1,271.53 | ₪ 564.39 | ₪ 8,495.66 | |

סה"כ צריכה
סה"כ לתשלום

| תשלום קבוע | תשלום עבור גודל חיבור בKVA (0x0) | סה"כ לתשלום | לא כולל מע"מ |
|------------|----------------------------------|-------------|--------------|
| ₪ 0.00 | ₪ 0.00 | ₪ 8,495.66 | |

התפלגות חיוב בש"ח לפי תע"ז

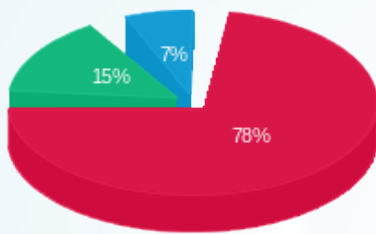

- פסגה (₪ 6,659.74) 78%
- גבע (₪ 1,271.53) 15%
- שפל (₪ 564.39) 7%

הסטוריית צריכה בקוט"ש

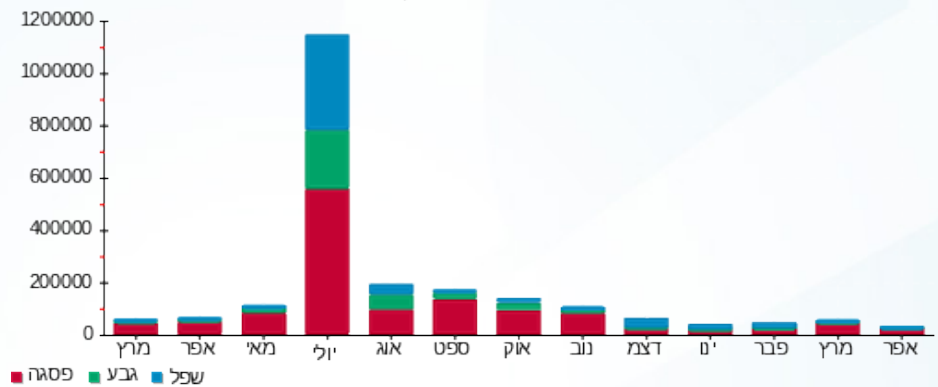



11/05/20

תאריך הפקה:

שם דייר: פול ביסמוט - גו סלט

24/04/20

תאריך קריאה נוכחית:

שם אתר: סוהו נתניה

18/03/20

תאריך קריאה קודמת:

לקוח/ה נכבד/ה, אנו מתכבדים להגיש את חישוב צריכת החשמל לתקופה 24/04/20 - 18/03/20:

פול ביסמוט - גו סלט - 1 - 16092249(0x0)

| סוג תעריף | סוג צריכה | קריאה קודמת | קריאה נוכחית | סה"כ צריכה בקוט"ש | מחיר לקוט"ש בא"ג | סה"כ לתשלום |
|--------------------------|-----------|-------------|--------------|-------------------|------------------|-------------|
| פרטי חשבון עבור תאריכים: | | | | | | |
| 777 | פסגה | 18/03/20 | 24/04/20 | 485.20 | 45.44 | 220.47 ₪ |
| 778 | גבע | 1,316.60 | 1,598.60 | 282.00 | 37.65 | 106.17 ₪ |
| 779 | שפל | 11,273.80 | 11,885.00 | 611.20 | 31.07 | 189.90 ₪ |

סה"כ לדייר:

| פסגה | גבע | שפל | סה"כ | שיא ביקוש |
|----------|----------|----------|----------|-----------|
| 485.20 | 282.00 | 611.20 | 1,378.40 | 5.01 |
| 220.47 ₪ | 106.17 ₪ | 189.90 ₪ | 516.55 ₪ | |

סה"כ צריכה

סה"כ לתשלום

| | | |
|----------|----------------------------------|--------------|
| 200.95 ₪ | תשלום קבוע | |
| 0.00 ₪ | תשלום עבור גודל חיבור בKVA (0x0) | |
| 717.50 ₪ | סה"כ לתשלום | לא כולל מע"מ |

התפלגות חיוב בש"ח לפי תעו"ז

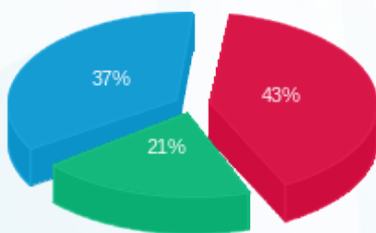

- פסגה (220.47 ₪) - 43%
- גבע (106.17 ₪) - 21%
- שפל (189.90 ₪) - 37%

הסטוריית צריכה בקוט"ש

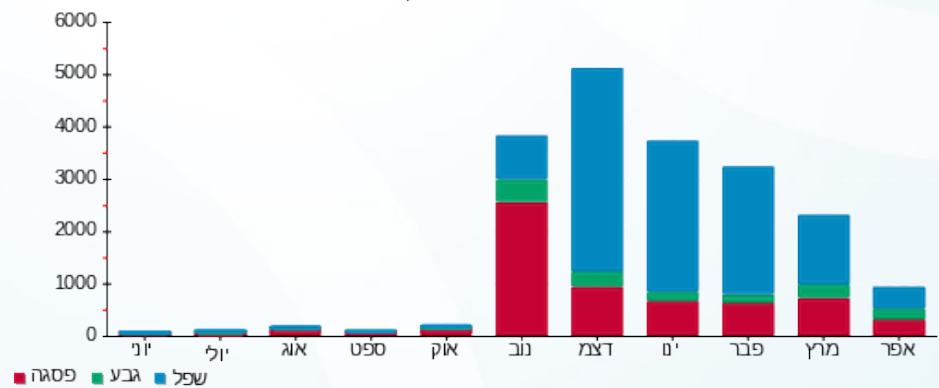



11/05/20 תאריך הפקה:
 24/04/20 תאריך קריאה נוכחית:
 18/03/20 תאריך קריאה קודמת:

שם דייר: שמור Q103
 שם אתר: סוהו נתניה

לקוח/ה נכבד/ה, אנו מתכבדים להגיש את חישוב צריכת החשמל לתקופה 18/03/20 - 24/04/20:

שמור 3 - 16092250 (3x160) - Q103

| סה"כ לתשלום | מחיר לקוט"ש בא"ג | סה"כ צריכה בקוט"ש | קריאה נוכחית | קריאה קודמת | סוג צריכה | סוג תעריף |
|-------------|------------------|-------------------|--------------|-------------|--------------------------|-----------|
| | | | 24/04/20 | 18/03/20 | פרטי חשבון עבור תאריכים: | |
| 0.00 ₪ | 45.44 | 0.00 | 33,094.00 | 33,094.00 | פסגה | 777 |
| 0.00 ₪ | 37.65 | 0.00 | 13,848.20 | 13,848.20 | גבע | 778 |
| 0.00 ₪ | 31.07 | 0.00 | 79,432.60 | 79,432.60 | שפל | 779 |

סה"כ לדייר:

| שיא ביקוש | סה"כ | שפל | גבע | פסגה |
|-----------|--------|--------|--------|--------|
| | 0.00 | 0.00 | 0.00 | 0.00 |
| | 0.00 ₪ | 0.00 ₪ | 0.00 ₪ | 0.00 ₪ |

סה"כ צריכה
 סה"כ לתשלום

| | | |
|---------|--|---------------------|
| 0.00 ₪ | תשלום קבוע | |
| 21.72 ₪ | תשלום עבור גודל חיבור KVA (3x160) | |
| 21.72 ₪ | סה"כ לתשלום | לא כולל מע"מ |





11/05/20 תאריך הפקדה:
 24/04/20 תאריך קריאה נוכחית:
 18/03/20 תאריך קריאה קודמת:

שם דייר: שמור Q105
 שם אתר: סוהו נתניה

לקוח/ה נכבד/ה, אנו מתכבדים להגיש את חישוב צריכת החשמל לתקופה 18/03/20 - 24/04/20:

שמור 1 - 16092246 (0x0) - Q105

| סה"כ לתשלום | מחיר לקוט"ש בא"ג | סה"כ צריכה בקוט"ש | קריאה נוכחית | קריאה קודמת | סוג צריכה | סוג תעריף |
|-------------|------------------|-------------------|--------------|-------------|--------------------------|-----------|
| | | | 24/04/20 | 18/03/20 | פרטי חשבון עבור תאריכים: | |
| ₪ 0.00 | 45.44 | 0.00 | 0.00 | 0.00 | פסגה | 777 |
| ₪ 0.00 | 37.65 | 0.00 | 0.00 | 0.00 | גבע | 778 |
| ₪ 0.00 | 31.07 | 0.00 | 0.00 | 0.00 | שפל | 779 |

סה"כ לדייר:

| שיא ביקוש | סה"כ | שפל | גבע | פסגה |
|-----------|--------|--------|--------|--------|
| | 0.00 | 0.00 | 0.00 | 0.00 |
| | ₪ 0.00 | ₪ 0.00 | ₪ 0.00 | ₪ 0.00 |

סה"כ צריכה
 סה"כ לתשלום

| | | |
|--------|--|---------------------|
| ₪ 0.00 | תשלום קבוע | |
| ₪ 0.00 | תשלום עבור גודל חיבור KVA (0x0) | |
| ₪ 0.00 | סה"כ לתשלום | לא כולל מע"מ |





11/05/20 תאריך הפקה:
 24/04/20 תאריך קריאה נוכחית:
 18/03/20 תאריך קריאה קודמת:

שם דייר: שמור Q107
 שם אתר: סוהו נתניה

לקוח/ה נכבד/ה, אנו מתכבדים להגיש את חישוב צריכת החשמל לתקופה 18/03/20 - 24/04/20:

שמור 3 - (0x0)16092246 - Q107

| סה"כ לתשלום | מחיר לקוט"ש בא"ג | סה"כ צריכה בקוט"ש | קריאה נוכחית | קריאה קודמת | סוג צריכה | סוג תעריף |
|-------------|------------------|-------------------|--------------|-------------|--------------------------|-----------|
| | | | 24/04/20 | 18/03/20 | פרטי חשבון עבור תאריכים: | |
| 0.00 ₪ | 45.44 | 0.00 | 0.00 | 0.00 | פסגה | 777 |
| 0.00 ₪ | 37.65 | 0.00 | 0.00 | 0.00 | גבע | 778 |
| 0.00 ₪ | 31.07 | 0.00 | 0.00 | 0.00 | שפל | 779 |

סה"כ לדייר:

| שיא ביקוש | סה"כ | שפל | גבע | פסגה |
|-----------|--------|--------|--------|--------|
| | 0.00 | 0.00 | 0.00 | 0.00 |
| | 0.00 ₪ | 0.00 ₪ | 0.00 ₪ | 0.00 ₪ |

סה"כ צריכה
 סה"כ לתשלום

| | | |
|--------|-----------------------------------|--------------|
| 0.00 ₪ | תשלום קבוע | |
| 0.00 ₪ | תשלום עבור גודל חיבור ב-KVA (0x0) | |
| 0.00 ₪ | סה"כ לתשלום | לא כולל מע"מ |





11/05/20 תאריך הפקה:
 24/04/20 תאריך קריאה נוכחית:
 18/03/20 תאריך קריאה קודמת:

שם דייר: שמור Q108
 שם אתר: סוהו נתניה

לקוח/ה נכבד/ה, אנו מתכבדים להגיש את חישוב צריכת החשמל לתקופה 18/03/20 - 24/04/20:

שמור 4 - 16092246 (0x0) - Q108

| סה"כ לתשלום | מחיר לקוט"ש בא"ג | סה"כ צריכה בקוט"ש | קריאה נוכחית | קריאה קודמת | סוג צריכה | סוג תעריף |
|-------------|------------------|-------------------|--------------|-------------|--------------------------|-----------|
| | | | 24/04/20 | 18/03/20 | פרטי חשבון עבור תאריכים: | |
| 0.00 ₪ | 45.44 | 0.00 | 0.00 | 0.00 | פסגה | 777 |
| 0.00 ₪ | 37.65 | 0.00 | 0.00 | 0.00 | גבע | 778 |
| 0.00 ₪ | 31.07 | 0.00 | 0.00 | 0.00 | שפל | 779 |

סה"כ לדייר:

| שיא ביקוש | סה"כ | שפל | גבע | פסגה |
|-----------|--------|--------|--------|--------|
| | 0.00 | 0.00 | 0.00 | 0.00 |
| | 0.00 ₪ | 0.00 ₪ | 0.00 ₪ | 0.00 ₪ |

סה"כ צריכה
 סה"כ לתשלום

| | | |
|--------|--|---------------------|
| 0.00 ₪ | תשלום קבוע | |
| 0.00 ₪ | תשלום עבור גודל חיבור KVA (0x0) | |
| 0.00 ₪ | סה"כ לתשלום | לא כולל מע"מ |



11/05/20 תאריך הפקדה:
 24/04/20 תאריך קריאה נוכחית:
 18/03/20 תאריך קריאה קודמת:

שם דייר: שמור Q111
 שם אתר: סוהו נתניה

לקוח/ה נכבד/ה, אנו מתכבדים להגיש את חישוב צריכת החשמל לתקופה 18/03/20 - 24/04/20:

שמור 3 - (0x0)16193820 - Q111

| סה"כ לתשלום | מחיר לקוט"ש בא"ג | סה"כ צריכה בקוט"ש | קריאה נוכחית | קריאה קודמת | סוג צריכה | סוג תעריף |
|-------------|------------------|-------------------|--------------|-------------|--------------------------|-----------|
| | | | 24/04/20 | 18/03/20 | פרטי חשבון עבור תאריכים: | |
| 0.00 ₪ | 45.44 | 0.00 | 524.70 | 524.70 | פסגה | 777 |
| 0.00 ₪ | 37.65 | 0.00 | 153.30 | 153.30 | גבע | 778 |
| 0.00 ₪ | 31.07 | 0.00 | 192.70 | 192.70 | שפל | 779 |

סה"כ לדייר:

| שיא ביקוש | סה"כ | שפל | גבע | פסגה |
|-----------|--------|--------|--------|--------|
| | 0.00 | 0.00 | 0.00 | 0.00 |
| | 0.00 ₪ | 0.00 ₪ | 0.00 ₪ | 0.00 ₪ |

סה"כ צריכה
 סה"כ לתשלום

| | | |
|--------|--|---------------------|
| 0.00 ₪ | תשלום קבוע | |
| 0.00 ₪ | תשלום עבור גודל חיבור KVA (0x0) | |
| 0.00 ₪ | סה"כ לתשלום | לא כולל מע"מ |



11/05/20 תאריך הפקדה:
 24/04/20 תאריך קריאה נוכחית:
 18/03/20 תאריך קריאה קודמת:

שם דייר: שמור Q112
 שם אתר: סוהו נתניה

לקוח/ה נכבד/ה, אנו מתכבדים להגיש את חישוב צריכת החשמל לתקופה 18/03/20 - 24/04/20:

שמור 4 - 16193820 (0x0) - Q112

| סה"כ לתשלום | מחיר לקוט"ש בא"ג | סה"כ צריכה בקוט"ש | קריאה נוכחית | קריאה קודמת | סוג צריכה | סוג תעריף |
|-------------|------------------|-------------------|--------------|-------------|--------------------------|-----------|
| | | | 24/04/20 | 18/03/20 | פרטי חשבון עבור תאריכים: | |
| ₪ 0.00 | 45.44 | 0.00 | 0.00 | 0.00 | פסגה | 777 |
| ₪ 0.00 | 37.65 | 0.00 | 0.00 | 0.00 | גבע | 778 |
| ₪ 0.00 | 31.07 | 0.00 | 26.40 | 26.40 | שפל | 779 |

סה"כ לדייר:

| שיא ביקוש | סה"כ | שפל | גבע | פסגה |
|-----------|--------|--------|--------|--------|
| | 0.00 | 0.00 | 0.00 | 0.00 |
| | ₪ 0.00 | ₪ 0.00 | ₪ 0.00 | ₪ 0.00 |

סה"כ צריכה
 סה"כ לתשלום

| | | |
|--------|--|---------------------|
| ₪ 0.00 | תשלום קבוע | |
| ₪ 0.00 | תשלום עבור גודל חיבור ב-KVA (0x0) | |
| ₪ 0.00 | סה"כ לתשלום | לא כולל מע"מ |



11/05/20 תאריך הפקה:
 24/04/20 תאריך קריאה נוכחית:
 18/03/20 תאריך קריאה קודמת:

שם דייר: שמור Q114
 שם אתר: סוהו נתניה

לקוח/ה נכבד/ה, אנו מתכבדים להגיש את חישוב צריכת החשמל לתקופה 18/03/20 - 24/04/20:

שמור 2 - 16092249 (0x0) - Q114

| סה"כ לתשלום | מחיר לקוט"ש בא"ג | סה"כ צריכה בקוט"ש | קריאה נוכחית | קריאה קודמת | סוג צריכה | סוג תעריף |
|-------------|------------------|-------------------|--------------|-------------|--------------------------|-----------|
| | | | 24/04/20 | 18/03/20 | פרטי חשבון עבור תאריכים: | |
| 0.00 ₪ | 45.44 | 0.00 | 185.00 | 185.00 | פסגה | 777 |
| 0.00 ₪ | 37.65 | 0.00 | 147.20 | 147.20 | גבע | 778 |
| 0.00 ₪ | 31.07 | 0.00 | 111.60 | 111.60 | שפל | 779 |

סה"כ לדייר:

| שיא ביקוש | סה"כ | שפל | גבע | פסגה |
|-----------|--------|--------|--------|--------|
| | 0.00 | 0.00 | 0.00 | 0.00 |
| | 0.00 ₪ | 0.00 ₪ | 0.00 ₪ | 0.00 ₪ |

סה"כ צריכה
 סה"כ לתשלום

| | | |
|--------|--|---------------------|
| 0.00 ₪ | תשלום קבוע | |
| 0.00 ₪ | תשלום עבור גודל חיבור KVA (0x0) | |
| 0.00 ₪ | סה"כ לתשלום | לא כולל מע"מ |

התפלגות חיוב בש"ח לפי תעו"ז

הסטוריית צריכה בקוט"ש

פסגה (0.00 ₪)
 גבע (0.00 ₪)
 שפל (0.00 ₪)

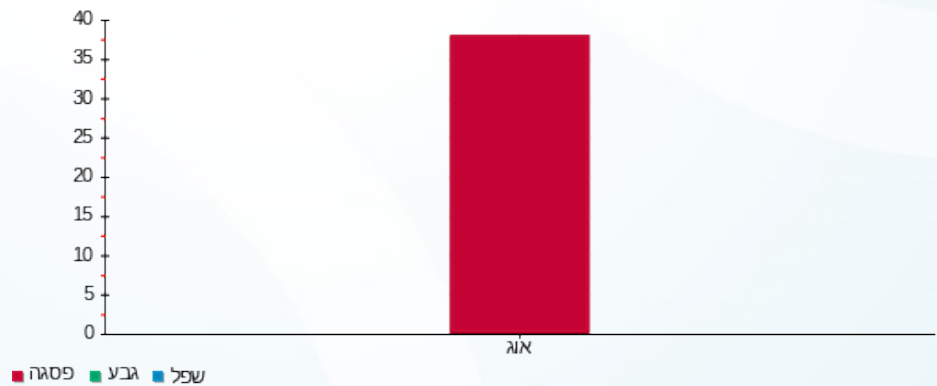



11/05/20

תאריך הפקה:

שם דייר: שמור Q119

24/04/20

תאריך קריאה נוכחית:

שם אתר: סוהו נתניה

18/03/20

תאריך קריאה קודמת:

לקוח/ה נכבד/ה, אנו מתכבדים להגיש את חישוב צריכת החשמל לתקופה 18/03/20 - 24/04/20:

שמור 3 - 16092247 (0x0) - Q119

| סה"כ לתשלום | מחיר לקוט"ש בא"ג | סה"כ צריכה בקוט"ש | קריאה נוכחית | קריאה קודמת | סוג צריכה | סוג תעריף |
|-------------|------------------|-------------------|--------------|-------------|-----------|--------------------------|
| | | | 24/04/20 | 18/03/20 | | פרטי חשבון עבור תאריכים: |
| ₪ 0.68 | 45.44 | 1.50 | 783.50 | 782.00 | פסגה | 777 |
| ₪ 0.08 | 37.65 | 0.20 | 394.40 | 394.20 | גבע | 778 |
| ₪ 0.84 | 31.07 | 2.70 | 2,438.80 | 2,436.10 | שפל | 779 |

סה"כ לדייר:

| שיא ביקוש | סה"כ | שפל | גבע | פסגה |
|-----------|--------|--------|--------|--------|
| 1.71 | 4.40 | 2.70 | 0.20 | 1.50 |
| | ₪ 1.60 | ₪ 0.84 | ₪ 0.08 | ₪ 0.68 |

סה"כ צריכה

סה"כ לתשלום

| | | |
|--------|---|---------------------|
| ₪ 0.00 | תשלום קבוע | |
| ₪ 0.00 | תשלום עבור גודל חיבור בKVA (0x0) | |
| ₪ 1.60 | סה"כ לתשלום | לא כולל מע"מ |

התפלגות חיוב בש"ח לפי תע"ז

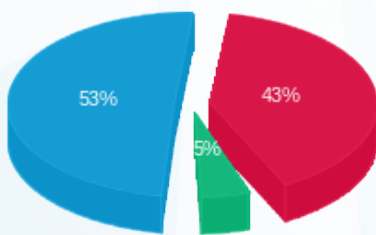

- פסגה (₪ 0.68)
- גבע (₪ 0.08)
- שפל (₪ 0.84)

הסטוריית צריכה בקוט"ש

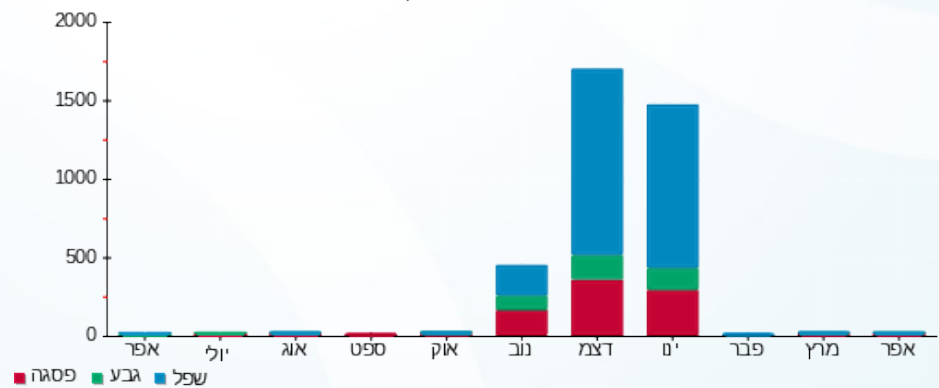

- פסגה
- גבע
- שפל





11/05/20 תאריך הפקה:
 24/04/20 תאריך קריאה נוכחית:
 18/03/20 תאריך קריאה קודמת:

שם דייר: שמור Q123
 שם אתר: סוהו נתניה

לקוח/ה נכבד/ה, אנו מתכבדים להגיש את חישוב צריכת החשמל לתקופה 18/03/20 - 24/04/20:

שמור 3 - (0x0)15114166 - Q123

| סה"כ לתשלום | מחיר לקוט"ש בא"ג | סה"כ צריכה בקוט"ש | קריאה נוכחית | קריאה קודמת | סוג צריכה | סוג תעריף |
|-------------|------------------|-------------------|--------------|-------------|--------------------------|-----------|
| | | | 24/04/20 | 18/03/20 | פרטי חשבון עבור תאריכים: | |
| 0.00 ₪ | 45.44 | 0.00 | 0.00 | 0.00 | פסגה | 777 |
| 0.00 ₪ | 37.65 | 0.00 | 0.00 | 0.00 | גבע | 778 |
| 0.00 ₪ | 31.07 | 0.00 | 0.00 | 0.00 | שפל | 779 |

סה"כ לדייר:

| שיא ביקוש | סה"כ | שפל | גבע | פסגה |
|-----------|--------|--------|--------|--------|
| | 0.00 | 0.00 | 0.00 | 0.00 |
| | 0.00 ₪ | 0.00 ₪ | 0.00 ₪ | 0.00 ₪ |

סה"כ צריכה
 סה"כ לתשלום

| | | |
|--------|-----------------------------------|--------------|
| 0.00 ₪ | תשלום קבוע | |
| 0.00 ₪ | תשלום עבור גודל חיבור ב-KVA (0x0) | |
| 0.00 ₪ | סה"כ לתשלום | לא כולל מע"מ |





11/05/20 תאריך הפקה:
 24/04/20 תאריך קריאה נוכחית:
 18/03/20 תאריך קריאה קודמת:

שם דייר: שמור Q124
 שם אתר: סוהו נתניה

לקוח/ה נכבד/ה, אנו מתכבדים להגיש את חישוב צריכת החשמל לתקופה 18/03/20 - 24/04/20:

שמור 4 - (0x0)15114166 - Q124

| סה"כ לתשלום | מחיר לקוט"ש בא"ג | סה"כ צריכה בקוט"ש | קריאה נוכחית | קריאה קודמת | סוג צריכה | סוג תעריף |
|-------------|------------------|-------------------|--------------|-------------|--------------------------|-----------|
| | | | 24/04/20 | 18/03/20 | פרטי חשבון עבור תאריכים: | |
| ₪ 0.00 | 45.44 | 0.00 | 0.00 | 0.00 | פסגה | 777 |
| ₪ 0.00 | 37.65 | 0.00 | 0.00 | 0.00 | גבע | 778 |
| ₪ 0.00 | 31.07 | 0.00 | 0.00 | 0.00 | שפל | 779 |

סה"כ לדייר:

| שיא ביקוש | סה"כ | שפל | גבע | פסגה |
|-----------|--------|--------|--------|--------|
| | 0.00 | 0.00 | 0.00 | 0.00 |
| | ₪ 0.00 | ₪ 0.00 | ₪ 0.00 | ₪ 0.00 |

סה"כ צריכה
 סה"כ לתשלום

| | | |
|--------|--|---------------------|
| ₪ 0.00 | תשלום קבוע | |
| ₪ 0.00 | תשלום עבור גודל חיבור KVA (0x0) | |
| ₪ 0.00 | סה"כ לתשלום | לא כולל מע"מ |





11/05/20 תאריך הפקדה:
 24/04/20 תאריך קריאה נוכחית:
 18/03/20 תאריך קריאה קודמת:

שם דייר: שמור Q131
 שם אתר: סוהו נתניה

לקוח/ה נכבד/ה, אנו מתכבדים להגיש את חישוב צריכת החשמל לתקופה 18/03/20 - 24/04/20:

שמור 11 - (0x0)15114166 - Q131

| סה"כ לתשלום | מחיר לקוט"ש בא"ג | סה"כ צריכה בקוט"ש | קריאה נוכחית | קריאה קודמת | סוג צריכה | סוג תעריף |
|-------------|------------------|-------------------|--------------|-------------|--------------------------|-----------|
| | | | 24/04/20 | 18/03/20 | פרטי חשבון עבור תאריכים: | |
| 0.00 ₪ | 45.44 | 0.00 | 0.00 | 0.00 | פסגה | 777 |
| 0.00 ₪ | 37.65 | 0.00 | 0.00 | 0.00 | גבע | 778 |
| 0.00 ₪ | 31.07 | 0.00 | 0.00 | 0.00 | שפל | 779 |

סה"כ לדייר:

| שיא ביקוש | סה"כ | שפל | גבע | פסגה |
|-----------|--------|--------|--------|--------|
| | 0.00 | 0.00 | 0.00 | 0.00 |
| | 0.00 ₪ | 0.00 ₪ | 0.00 ₪ | 0.00 ₪ |

סה"כ צריכה
 סה"כ לתשלום

| | | |
|--------|--|---------------------|
| 0.00 ₪ | תשלום קבוע | |
| 0.00 ₪ | תשלום עבור גודל חיבור KVA (0x0) | |
| 0.00 ₪ | סה"כ לתשלום | לא כולל מע"מ |





11/05/20 תאריך הפקה:
 24/04/20 תאריך קריאה נוכחית:
 18/03/20 תאריך קריאה קודמת:

שם דייר: שמור Q205
 שם אתר: סוהו נתניה

לקוח/ה נכבד/ה, אנו מתכבדים להגיש את חישוב צריכת החשמל לתקופה 18/03/20 - 24/04/20:

שמור 3 - (0x0)15114165 - Q205

| סה"כ לתשלום | מחיר לקוט"ש בא"ג | סה"כ צריכה בקוט"ש | קריאה נוכחית | קריאה קודמת | סוג צריכה | סוג תעריף |
|-------------|------------------|-------------------|--------------|-------------|--------------------------|-----------|
| | | | 24/04/20 | 18/03/20 | פרטי חשבון עבור תאריכים: | |
| 0.00 ₪ | 45.44 | 0.00 | 2.60 | 2.60 | פסגה | 777 |
| 0.00 ₪ | 37.65 | 0.00 | 0.80 | 0.80 | גבע | 778 |
| 0.00 ₪ | 31.07 | 0.00 | 2.10 | 2.10 | שפל | 779 |

סה"כ לדייר:

| שיא ביקוש | סה"כ | שפל | גבע | פסגה |
|-----------|--------|--------|--------|--------|
| | 0.00 | 0.00 | 0.00 | 0.00 |
| | 0.00 ₪ | 0.00 ₪ | 0.00 ₪ | 0.00 ₪ |

סה"כ צריכה
 סה"כ לתשלום

| | | |
|--------|--|---------------------|
| 0.00 ₪ | תשלום קבוע | |
| 0.00 ₪ | תשלום עבור גודל חיבור KVA (0x0) | |
| 0.00 ₪ | סה"כ לתשלום | לא כולל מע"מ |





11/05/20 תאריך הפקה:
 24/04/20 תאריך קריאה נוכחית:
 18/03/20 תאריך קריאה קודמת:

שם דייר: שמור Q209
 שם אתר: סוהו נתניה

לקוח/ה נכבד/ה, אנו מתכבדים להגיש את חישוב צריכת החשמל לתקופה 18/03/20 - 24/04/20:

שמור 7 - (0x0)15114165 - Q209

| סה"כ לתשלום | מחיר לקוט"ש בא"ג | סה"כ צריכה בקוט"ש | קריאה נוכחית | קריאה קודמת | סוג צריכה | סוג תעריף |
|-------------|------------------|-------------------|--------------|-------------|--------------------------|-----------|
| | | | 24/04/20 | 18/03/20 | פרטי חשבון עבור תאריכים: | |
| 0.00 ₪ | 45.44 | 0.00 | 0.00 | 0.00 | פסגה | 777 |
| 0.00 ₪ | 37.65 | 0.00 | 0.00 | 0.00 | גבע | 778 |
| 0.00 ₪ | 31.07 | 0.00 | 4.20 | 4.20 | שפל | 779 |

סה"כ לדייר:

| שיא ביקוש | סה"כ | שפל | גבע | פסגה |
|-----------|--------|--------|--------|--------|
| | 0.00 | 0.00 | 0.00 | 0.00 |
| | 0.00 ₪ | 0.00 ₪ | 0.00 ₪ | 0.00 ₪ |

סה"כ צריכה
 סה"כ לתשלום

| | | |
|--------|-----------------------------------|--------------|
| 0.00 ₪ | תשלום קבוע | |
| 0.00 ₪ | תשלום עבור גודל חיבור ב-KVA (0x0) | |
| 0.00 ₪ | סה"כ לתשלום | לא כולל מע"מ |



11/05/20 תאריך הפקדה:
 24/04/20 תאריך קריאה נוכחית:
 18/03/20 תאריך קריאה קודמת:

שם דייר: שמור Q210
 שם אתר: סוהו נתניה

לקוח/ה נכבד/ה, אנו מתכבדים להגיש את חישוב צריכת החשמל לתקופה 18/03/20 - 24/04/20:

שמור 8 - (0x0)15114165 - Q210

| סה"כ לתשלום | מחיר לקוט"ש בא"ג | סה"כ צריכה בקוט"ש | קריאה נוכחית | קריאה קודמת | סוג צריכה | סוג תעריף |
|-------------|------------------|-------------------|--------------|-------------|--------------------------|-----------|
| | | | 24/04/20 | 18/03/20 | פרטי חשבון עבור תאריכים: | |
| 0.00 ₪ | 45.44 | 0.00 | 0.00 | 0.00 | פסגה | 777 |
| 0.00 ₪ | 37.65 | 0.00 | 0.00 | 0.00 | גבע | 778 |
| 0.00 ₪ | 31.07 | 0.00 | 0.60 | 0.60 | שפל | 779 |

סה"כ לדייר:

| שיא ביקוש | סה"כ | שפל | גבע | פסגה |
|-----------|--------|--------|--------|--------|
| | 0.00 | 0.00 | 0.00 | 0.00 |
| | 0.00 ₪ | 0.00 ₪ | 0.00 ₪ | 0.00 ₪ |

סה"כ צריכה
 סה"כ לתשלום

| | | |
|--------|--|---------------------|
| 0.00 ₪ | תשלום קבוע | |
| 0.00 ₪ | תשלום עבור גודל חיבור KVA (0x0) | |
| 0.00 ₪ | סה"כ לתשלום | לא כולל מע"מ |



11/05/20 תאריך הפקדה:
 24/04/20 תאריך קריאה נוכחית:
 18/03/20 תאריך קריאה קודמת:

שם דייר: שמור Q213
 שם אתר: סוהו נתניה

לקוח/ה נכבד/ה, אנו מתכבדים להגיש את חישוב צריכת החשמל לתקופה 18/03/20 - 24/04/20:

שמור 11 - (0x0)15114165 - Q213

| סה"כ לתשלום | מחיר לקוט"ש בא"ג | סה"כ צריכה בקוט"ש | קריאה נוכחית | קריאה קודמת | סוג צריכה | סוג תעריף |
|-------------|------------------|-------------------|--------------|-------------|--------------------------|-----------|
| | | | 24/04/20 | 18/03/20 | פרטי חשבון עבור תאריכים: | |
| 0.00 ₪ | 45.44 | 0.00 | 281.20 | 281.20 | פסגה | 777 |
| 0.00 ₪ | 37.65 | 0.00 | 68.50 | 68.50 | גבע | 778 |
| 0.00 ₪ | 31.07 | 0.00 | 33.80 | 33.80 | שפל | 779 |

סה"כ לדייר:

| שיא ביקוש | סה"כ | שפל | גבע | פסגה |
|-----------|--------|--------|--------|--------|
| | 0.00 | 0.00 | 0.00 | 0.00 |
| | 0.00 ₪ | 0.00 ₪ | 0.00 ₪ | 0.00 ₪ |

סה"כ צריכה
 סה"כ לתשלום

| | | |
|--------|-----------------------------------|--------------|
| 0.00 ₪ | תשלום קבוע | |
| 0.00 ₪ | תשלום עבור גודל חיבור ב-KVA (0x0) | |
| 0.00 ₪ | סה"כ לתשלום | לא כולל מע"מ |





11/05/20 תאריך הפקדה:
 24/04/20 תאריך קריאה נוכחית:
 18/03/20 תאריך קריאה קודמת:

שם דייר: שמור Q215
 שם אתר: סוהו נתניה

לקוח/ה נכבד/ה, אנו מתכבדים להגיש את חישוב צריכת החשמל לתקופה 18/03/20 - 24/04/20:

שמור 13 - (0x0)15114165 - Q215

| סה"כ לתשלום | מחיר לקוט"ש בא"ג | סה"כ צריכה בקוט"ש | קריאה נוכחית | קריאה קודמת | סוג צריכה | סוג תעריף |
|-------------|------------------|-------------------|--------------|-------------|--------------------------|-----------|
| | | | 24/04/20 | 18/03/20 | פרטי חשבון עבור תאריכים: | |
| 0.00 ₪ | 45.44 | 0.00 | 0.00 | 0.00 | פסגה | 777 |
| 0.00 ₪ | 37.65 | 0.00 | 0.00 | 0.00 | גבע | 778 |
| 0.00 ₪ | 31.07 | 0.00 | 1.20 | 1.20 | שפל | 779 |

סה"כ לדייר:

| שיא ביקוש | סה"כ | שפל | גבע | פסגה |
|-----------|--------|--------|--------|--------|
| | 0.00 | 0.00 | 0.00 | 0.00 |
| | 0.00 ₪ | 0.00 ₪ | 0.00 ₪ | 0.00 ₪ |

סה"כ צריכה
 סה"כ לתשלום

| | | |
|--------|-----------------------------------|--------------|
| 0.00 ₪ | תשלום קבוע | |
| 0.00 ₪ | תשלום עבור גודל חיבור ב-KVA (0x0) | |
| 0.00 ₪ | סה"כ לתשלום | לא כולל מע"מ |





11/05/20 תאריך הפקדה:
 24/04/20 תאריך קריאה נוכחית:
 18/03/20 תאריך קריאה קודמת:

שם דייר: שמור Q217
 שם אתר: סוהו נתניה

לקוח/ה נכבד/ה, אנו מתכבדים להגיש את חישוב צריכת החשמל לתקופה 18/03/20 - 24/04/20:

שמור 1 - 16092189 (0x0) - Q217

| סה"כ לתשלום | מחיר לקוט"ש בא"ג | סה"כ צריכה בקוט"ש | קריאה נוכחית | קריאה קודמת | סוג צריכה | סוג תעריף |
|-------------|------------------|-------------------|--------------|-------------|--------------------------|-----------|
| | | | 24/04/20 | 18/03/20 | פרטי חשבון עבור תאריכים: | |
| 0.00 ₪ | 45.44 | 0.00 | 0.00 | 0.00 | פסגה | 777 |
| 0.00 ₪ | 37.65 | 0.00 | 0.00 | 0.00 | גבע | 778 |
| 0.00 ₪ | 31.07 | 0.00 | 0.00 | 0.00 | שפל | 779 |

סה"כ לדייר:

| שיא ביקוש | סה"כ | שפל | גבע | פסגה |
|-----------|--------|--------|--------|--------|
| | 0.00 | 0.00 | 0.00 | 0.00 |
| | 0.00 ₪ | 0.00 ₪ | 0.00 ₪ | 0.00 ₪ |

סה"כ צריכה
 סה"כ לתשלום

| | | |
|--------|-----------------------------------|--------------|
| 0.00 ₪ | תשלום קבוע | |
| 0.00 ₪ | תשלום עבור גודל חיבור ב-KVA (0x0) | |
| 0.00 ₪ | סה"כ לתשלום | לא כולל מע"מ |





11/05/20

תאריך הפקדה:

שם דייר: שמור Q301

24/04/20

תאריך קריאה נוכחית:

שם אתר: סוהו נתניה

18/03/20

תאריך קריאה קודמת:

לקוח/ה נכבד/ה, אנו מתכבדים להגיש את חישוב צריכת החשמל לתקופה 18/03/20 - 24/04/20:

שמור 15 - (0x0)15114164 - Q301

| סה"כ לתשלום | מחיר לקוט"ש בא"ג | סה"כ צריכה בקוט"ש | קריאה נוכחית | קריאה קודמת | סוג צריכה | סוג תעריף |
|-------------|------------------|-------------------|--------------|-------------|--------------------------|-----------|
| | | | 24/04/20 | 18/03/20 | פרטי חשבון עבור תאריכים: | |
| 0.00 ₪ | 45.44 | 0.00 | 0.00 | 0.00 | פסגה | 777 |
| 0.00 ₪ | 37.65 | 0.00 | 0.00 | 0.00 | גבע | 778 |
| 0.00 ₪ | 31.07 | 0.00 | 0.00 | 0.00 | שפל | 779 |

סה"כ לדייר:

| שיא ביקוש | סה"כ | שפל | גבע | פסגה |
|-----------|--------|--------|--------|--------|
| | 0.00 | 0.00 | 0.00 | 0.00 |
| | 0.00 ₪ | 0.00 ₪ | 0.00 ₪ | 0.00 ₪ |

סה"כ צריכה

סה"כ לתשלום

| | | |
|--------|--|---------------------|
| 0.00 ₪ | תשלום קבוע | |
| 0.00 ₪ | תשלום עבור גודל חיבור ב-KVA (0x0) | |
| 0.00 ₪ | סה"כ לתשלום | לא כולל מע"מ |



11/05/20 תאריך הפקה:
 24/04/20 תאריך קריאה נוכחית:
 18/03/20 תאריך קריאה קודמת:

שם דייר: שמור Q302
 שם אתר: סוהו נתניה

לקוח/ה נכבד/ה, אנו מתכבדים להגיש את חישוב צריכת החשמל לתקופה 18/03/20 - 24/04/20:

שמור 1 - 15114164 (0x0) - Q302

| סה"כ לתשלום | מחיר לקוט"ש בא"ג | סה"כ צריכה בקוט"ש | קריאה נוכחית | קריאה קודמת | סוג צריכה | סוג תעריף |
|-------------|------------------|-------------------|--------------|-------------|--------------------------|-----------|
| | | | 24/04/20 | 18/03/20 | פרטי חשבון עבור תאריכים: | |
| 0.00 ₪ | 45.44 | 0.00 | 0.00 | 0.00 | פסגה | 777 |
| 0.00 ₪ | 37.65 | 0.00 | 0.00 | 0.00 | גבע | 778 |
| 0.00 ₪ | 31.07 | 0.00 | 1.20 | 1.20 | שפל | 779 |

סה"כ לדייר:

| שיא ביקוש | סה"כ | שפל | גבע | פסגה |
|-----------|--------|--------|--------|--------|
| | 0.00 | 0.00 | 0.00 | 0.00 |
| | 0.00 ₪ | 0.00 ₪ | 0.00 ₪ | 0.00 ₪ |

סה"כ צריכה
 סה"כ לתשלום

| | | |
|--------|---|---------------------|
| 0.00 ₪ | תשלום קבוע | |
| 0.00 ₪ | תשלום עבור גודל חיבור בKVA (0x0) | |
| 0.00 ₪ | סה"כ לתשלום | לא כולל מע"מ |

התפלגות חיוב בש"ח לפי תעו"ז

פסגה (0.00 ₪)
 גבע (0.00 ₪)
 שפל (0.00 ₪)

הסטוריית צריכה בקוט"ש

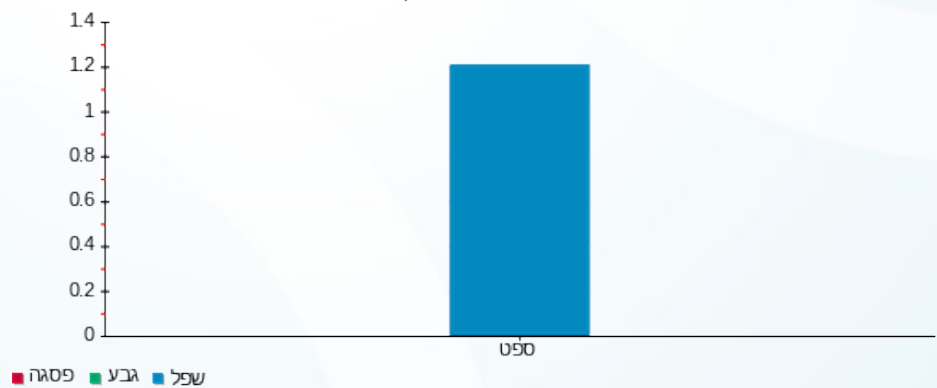



11/05/20 תאריך הפקה:
 24/04/20 תאריך קריאה נוכחית:
 18/03/20 תאריך קריאה קודמת:

שם דייר: שמור Q305
 שם אתר: סוהו נתניה

לקוח/ה נכבד/ה, אנו מתכבדים להגיש את חישוב צריכת החשמל לתקופה 18/03/20 - 24/04/20:

שמור 4 - 15114164 (0x0) - Q305

| סה"כ לתשלום | מחיר לקוט"ש בא"ג | סה"כ צריכה בקוט"ש | קריאה נוכחית | קריאה קודמת | סוג צריכה | סוג תעריף |
|-------------|------------------|-------------------|--------------|-------------|--------------------------|-----------|
| | | | 24/04/20 | 18/03/20 | פרטי חשבון עבור תאריכים: | |
| ₪ 0.00 | 45.44 | 0.00 | 0.00 | 0.00 | פסגה | 777 |
| ₪ 0.00 | 37.65 | 0.00 | 0.00 | 0.00 | גבע | 778 |
| ₪ 0.00 | 31.07 | 0.00 | 1.20 | 1.20 | שפל | 779 |

סה"כ לדייר:

| שיא ביקוש | סה"כ | שפל | גבע | פסגה |
|-----------|--------|--------|--------|--------|
| | 0.00 | 0.00 | 0.00 | 0.00 |
| | ₪ 0.00 | ₪ 0.00 | ₪ 0.00 | ₪ 0.00 |

סה"כ צריכה
 סה"כ לתשלום

| | | |
|--------|--|---------------------|
| ₪ 0.00 | תשלום קבוע | |
| ₪ 0.00 | תשלום עבור גודל חיבור ב-KVA (0x0) | |
| ₪ 0.00 | סה"כ לתשלום | לא כולל מע"מ |





11/05/20 תאריך הפקה:
 24/04/20 תאריך קריאה נוכחית:
 18/03/20 תאריך קריאה קודמת:

שם דייר: שמור Q306
 שם אתר: סוהו נתניה

לקוח/ה נכבד/ה, אנו מתכבדים להגיש את חישוב צריכת החשמל לתקופה 18/03/20 - 24/04/20:

שמור 5 - (0x0)15114164 - Q306

| סה"כ לתשלום | מחיר לקוט"ש בא"ג | סה"כ צריכה בקוט"ש | קריאה נוכחית | קריאה קודמת | סוג צריכה | סוג תעריף |
|-------------|------------------|-------------------|--------------|-------------|--------------------------|-----------|
| | | | 24/04/20 | 18/03/20 | פרטי חשבון עבור תאריכים: | |
| 0.00 ₪ | 45.44 | 0.00 | 0.00 | 0.00 | פסגה | 777 |
| 0.00 ₪ | 37.65 | 0.00 | 0.00 | 0.00 | גבע | 778 |
| 0.00 ₪ | 31.07 | 0.00 | 1.20 | 1.20 | שפל | 779 |

סה"כ לדייר:

| שיא ביקוש | סה"כ | שפל | גבע | פסגה |
|-----------|--------|--------|--------|--------|
| | 0.00 | 0.00 | 0.00 | 0.00 |
| | 0.00 ₪ | 0.00 ₪ | 0.00 ₪ | 0.00 ₪ |

סה"כ צריכה
 סה"כ לתשלום

| | | |
|--------|--|---------------------|
| 0.00 ₪ | תשלום קבוע | |
| 0.00 ₪ | תשלום עבור גודל חיבור KVA (0x0) | |
| 0.00 ₪ | סה"כ לתשלום | לא כולל מע"מ |



11/05/20 תאריך הפקה:
 24/04/20 תאריך קריאה נוכחית:
 18/03/20 תאריך קריאה קודמת:

שם דייר: שמור Q312
 שם אתר: סוהו נתניה

לקוח/ה נכבד/ה, אנו מתכבדים להגיש את חישוב צריכת החשמל לתקופה 18/03/20 - 24/04/20:

שמור 11 - (0x0)15114164 - Q312

| סה"כ לתשלום | מחיר לקוט"ש בא"ג | סה"כ צריכה בקוט"ש | קריאה נוכחית | קריאה קודמת | סוג צריכה | סוג תעריף |
|-------------|------------------|-------------------|--------------|-------------|--------------------------|-----------|
| | | | 24/04/20 | 18/03/20 | פרטי חשבון עבור תאריכים: | |
| 0.00 ₪ | 45.44 | 0.00 | 0.40 | 0.40 | פסגה | 777 |
| 0.00 ₪ | 37.65 | 0.00 | 0.00 | 0.00 | גבע | 778 |
| 0.00 ₪ | 31.07 | 0.00 | 1.20 | 1.20 | שפל | 779 |

סה"כ לדייר:

| שיא ביקוש | סה"כ | שפל | גבע | פסגה |
|-----------|--------|--------|--------|--------|
| | 0.00 | 0.00 | 0.00 | 0.00 |
| | 0.00 ₪ | 0.00 ₪ | 0.00 ₪ | 0.00 ₪ |

סה"כ צריכה
 סה"כ לתשלום

| | | |
|--------|---|---------------------|
| 0.00 ₪ | תשלום קבוע | |
| 0.00 ₪ | תשלום עבור גודל חיבור בKVA (0x0) | |
| 0.00 ₪ | סה"כ לתשלום | לא כולל מע"מ |

התפלגות חיוב בש"ח לפי תעו"ז

הסטוריית צריכה בקוט"ש

פסגה (0.00 ₪)
 גבע (0.00 ₪)
 שפל (0.00 ₪)

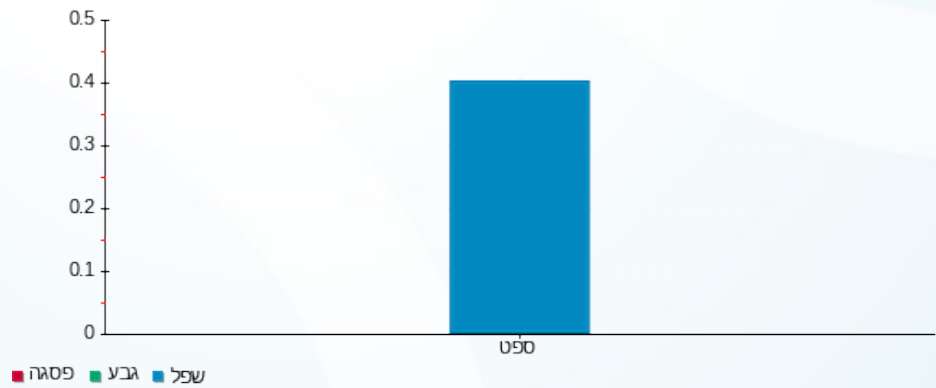

11/05/20 תאריך הפקה:
 24/04/20 תאריך קריאה נוכחית:
 18/03/20 תאריך קריאה קודמת:

שם דייר: שמור Q313
 שם אתר: סוהו נתניה

לקוח/ה נכבד/ה, אנו מתכבדים להגיש את חישוב צריכת החשמל לתקופה 18/03/20 - 24/04/20:

שמור 13 - (0x0)15114164 - Q313

| סה"כ לתשלום | מחיר לקוט"ש בא"ג | סה"כ צריכה בקוט"ש | קריאה נוכחית | קריאה קודמת | סוג צריכה | סוג תעריף |
|-------------|------------------|-------------------|--------------|-------------|--------------------------|-----------|
| | | | 24/04/20 | 18/03/20 | פרטי חשבון עבור תאריכים: | |
| 0.00 ₪ | 45.44 | 0.00 | 0.00 | 0.00 | פסגה | 777 |
| 0.00 ₪ | 37.65 | 0.00 | 0.00 | 0.00 | גבע | 778 |
| 0.00 ₪ | 31.07 | 0.00 | 0.60 | 0.60 | שפל | 779 |

סה"כ לדייר:

| שיא ביקוש | סה"כ | שפל | גבע | פסגה |
|-----------|--------|--------|--------|--------|
| | 0.00 | 0.00 | 0.00 | 0.00 |
| | 0.00 ₪ | 0.00 ₪ | 0.00 ₪ | 0.00 ₪ |

סה"כ צריכה
 סה"כ לתשלום

| | | |
|--------|---|---------------------|
| 0.00 ₪ | תשלום קבוע | |
| 0.00 ₪ | תשלום עבור גודל חיבור בKVA (0x0) | |
| 0.00 ₪ | סה"כ לתשלום | לא כולל מע"מ |

התפלגות חיוב בש"ח לפי תעו"ז

פסגה (0.00 ₪)
 גבע (0.00 ₪)
 שפל (0.00 ₪)

הסטוריית צריכה בקוט"ש

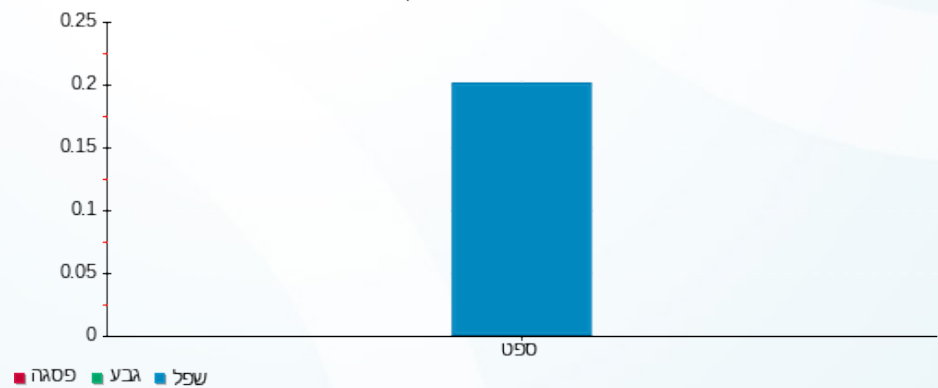



11/05/20 תאריך הפקדה:
 24/04/20 תאריך קריאה נוכחית:
 18/03/20 תאריך קריאה קודמת:

שם דייר: שמור Q314
 שם אתר: סוהו נתניה

לקוח/ה נכבד/ה, אנו מתכבדים להגיש את חישוב צריכת החשמל לתקופה 18/03/20 - 24/04/20:

שמור 14 - (0x0)15114164 - Q314

| סה"כ לתשלום | מחיר לקוט"ש בא"ג | סה"כ צריכה בקוט"ש | קריאה נוכחית | קריאה קודמת | סוג צריכה | סוג תעריף |
|-------------|------------------|-------------------|--------------|-------------|--------------------------|-----------|
| | | | 24/04/20 | 18/03/20 | פרטי חשבון עבור תאריכים: | |
| 0.00 ₪ | 45.44 | 0.00 | 0.00 | 0.00 | פסגה | 777 |
| 0.00 ₪ | 37.65 | 0.00 | 0.00 | 0.00 | גבע | 778 |
| 0.00 ₪ | 31.07 | 0.00 | 0.60 | 0.60 | שפל | 779 |

סה"כ לדייר:

| שיא ביקוש | סה"כ | שפל | גבע | פסגה |
|-----------|--------|--------|--------|--------|
| | 0.00 | 0.00 | 0.00 | 0.00 |
| | 0.00 ₪ | 0.00 ₪ | 0.00 ₪ | 0.00 ₪ |

סה"כ צריכה
 סה"כ לתשלום

| | | |
|--------|--|---------------------|
| 0.00 ₪ | תשלום קבוע | |
| 0.00 ₪ | תשלום עבור גודל חיבור KVA (0x0) | |
| 0.00 ₪ | סה"כ לתשלום | לא כולל מע"מ |





11/05/20 תאריך הפקה:
 24/04/20 תאריך קריאה נכחית:
 18/03/20 תאריך קריאה קודמת:

שם דייר: שמור Q316
 שם אתר: סוהו נתניה

לקוח/ה נכבד/ה, אנו מתכבדים להגיש את חישוב צריכת החשמל לתקופה 18/03/20 - 24/04/20:

שמור 12 - (0x0)15114164 - Q316

| סה"כ לתשלום | מחיר לקוט"ש בא"ג | סה"כ צריכה בקוט"ש | קריאה נכחית | קריאה קודמת | סוג צריכה | סוג תעריף |
|-------------|------------------|-------------------|-------------|-------------|--------------------------|-----------|
| | | | 24/04/20 | 18/03/20 | פרטי חשבון עבור תאריכים: | |
| 0.00 ₪ | 45.44 | 0.00 | 0.00 | 0.00 | פסגה | 777 |
| 0.00 ₪ | 37.65 | 0.00 | 0.00 | 0.00 | גבע | 778 |
| 0.00 ₪ | 31.07 | 0.00 | 0.60 | 0.60 | שפל | 779 |

סה"כ לדייר:

| שיא ביקוש | סה"כ | שפל | גבע | פסגה |
|-----------|--------|--------|--------|--------|
| | 0.00 | 0.00 | 0.00 | 0.00 |
| | 0.00 ₪ | 0.00 ₪ | 0.00 ₪ | 0.00 ₪ |

סה"כ צריכה
 סה"כ לתשלום

| | | |
|--------|--|---------------------|
| 0.00 ₪ | תשלום קבוע | |
| 0.00 ₪ | תשלום עבור גודל חיבור KVA (0x0) | |
| 0.00 ₪ | סה"כ לתשלום | לא כולל מע"מ |





11/05/20 תאריך הפקה:
 24/04/20 תאריך קריאה נוכחית:
 18/03/20 תאריך קריאה קודמת:

שם דייר: שגאי 1
 שם אתר: סוהו נתניה

לקוח/ה נכבד/ה, אנו מתכבדים להגיש את חישוב צריכת החשמל לתקופה 18/03/20 - 24/04/20:

שגאי 1 - 17312683 (0x0)

| סה"כ לתשלום | מחיר לקוט"ש בא"ג | סה"כ צריכה בקוט"ש | קריאה נוכחית | קריאה קודמת | סוג צריכה | סוג תעריף |
|-------------|------------------|-------------------|--------------|--------------|--------------------------|-----------|
| | | | 24/04/20 | 18/03/20 | פרטי חשבון עבור תאריכים: | |
| 17,210.82 ₪ | 45.44 | 37,875.93 | 1,228,507.20 | 1,190,631.27 | פסגה | 777 |
| 7,242.49 ₪ | 37.65 | 19,236.37 | 515,610.10 | 496,373.74 | גבע | 778 |
| 10,288.35 ₪ | 31.07 | 33,113.45 | 1,214,691.30 | 1,181,577.85 | שפל | 779 |

סה"כ לדייר:

| שיא ביקוש | סה"כ | שפל | גבע | פסגה |
|-----------|-------------|-------------|------------|-------------|
| 629.76 | 90,225.74 | 33,113.45 | 19,236.37 | 37,875.93 |
| | 34,741.66 ₪ | 10,288.35 ₪ | 7,242.49 ₪ | 17,210.82 ₪ |

סה"כ צריכה
 סה"כ לתשלום

| | | |
|-------------|---|---------------------|
| 0.00 ₪ | תשלום קבוע | |
| 0.00 ₪ | תשלום עבור גודל חיבור בKVA (0x0) | |
| 34,741.66 ₪ | סה"כ לתשלום | לא כולל מע"מ |

התפלגות חיוב בש"ח לפי תעו"ז

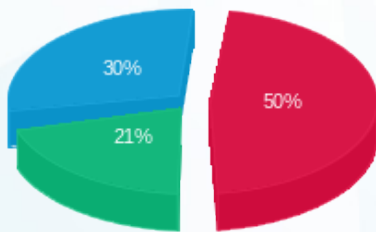

פסגה (17,210.82 ₪) ■
 גבע (7,242.49 ₪) ■
 שפל (10,288.35 ₪) ■

הסטוריית צריכה בקוט"ש

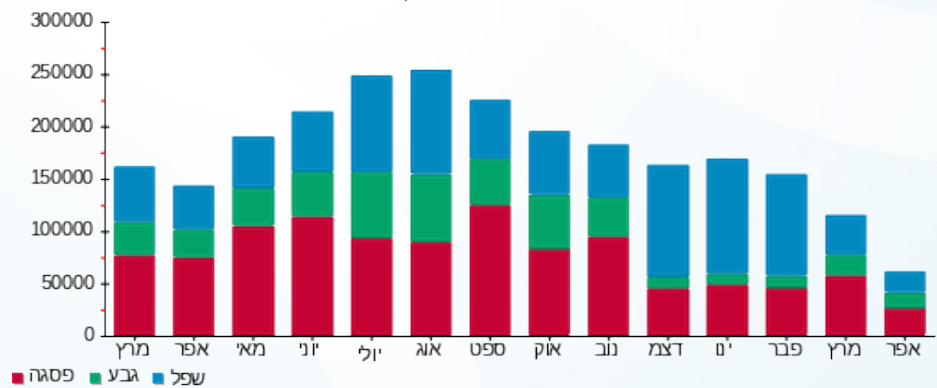



11/05/20 תאריך הפקה:
 24/04/20 תאריך קריאה נוכחית:
 18/03/20 תאריך קריאה קודמת:

שם דייר: שגאי 2
 שם אתר: סוהו נתניה

לקוח/ה נכבד/ה, אנו מתכבדים להגיש את חישוב צריכת החשמל לתקופה 18/03/20 - 24/04/20:

שגאי 2 - 17313031 (0x0)

| סוג תעריף | סוג צריכה | קריאה קודמת | קריאה נוכחית | סה"כ צריכה בקוט"ש | מחיר לקוט"ש בא"ג | סה"כ לתשלום |
|--------------------------|-----------|-------------|--------------|-------------------|------------------|-------------|
| פרטי חשבון עבור תאריכים: | | | | | | |
| | | 18/03/20 | 24/04/20 | | | |
| 777 | פסגה | 897,841.18 | 928,383.50 | 30,542.32 | 45.44 | 13,878.43 ₪ |
| 778 | גבע | 395,366.94 | 408,315.90 | 12,948.96 | 37.65 | 4,875.28 ₪ |
| 779 | שפל | 913,078.02 | 934,384.90 | 21,306.88 | 31.07 | 6,620.05 ₪ |

סה"כ לדייר:

| פסגה | גבע | שפל | סה"כ | שיא ביקוש |
|-------------|------------|------------|-------------|-----------|
| 30,542.32 | 12,948.96 | 21,306.88 | 64,798.16 | 250.24 |
| 13,878.43 ₪ | 4,875.28 ₪ | 6,620.05 ₪ | 25,373.76 ₪ | |

סה"כ צריכה
 סה"כ לתשלום

| | | |
|-------------|----------------------------------|--------------|
| 0.00 ₪ | תשלום קבוע | |
| 0.00 ₪ | תשלום עבור גודל חיבור בKVA (0x0) | |
| 25,373.76 ₪ | סה"כ לתשלום | לא כולל מע"מ |

התפלגות חיוב בש"ח לפי תעו"ז

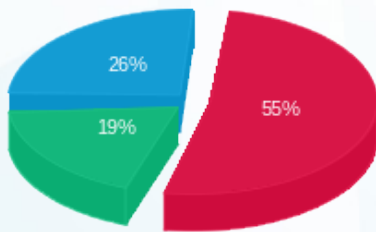

פסגה (13,878.43 ₪) ■
 גבע (4,875.28 ₪) ■
 שפל (6,620.05 ₪) ■

הסטוריית צריכה בקוט"ש

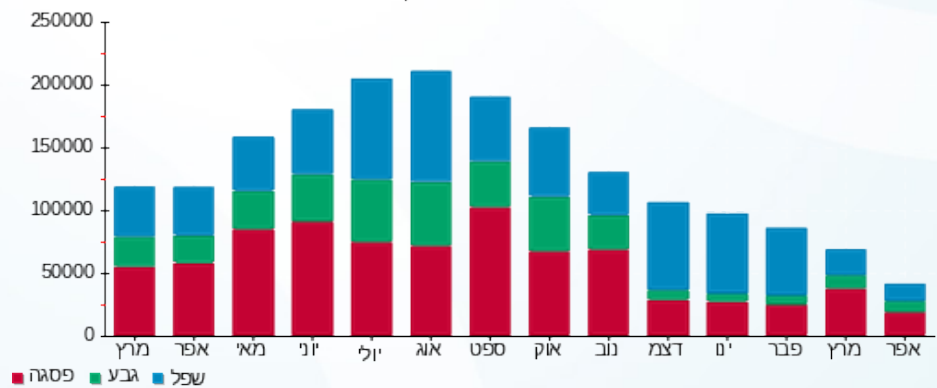



11/05/20 תאריך הפקה:
 24/04/20 תאריך קריאה נוכחית:
 18/03/20 תאריך קריאה קודמת:

שם דייר: שגאי 3
 שם אתר: סוהו נתניה

לקוח/ה נכבד/ה, אנו מתכבדים להגיש את חישוב צריכת החשמל לתקופה 18/03/20 - 24/04/20:

שגאי 3 - 17312684 (0x0)

| סוג תעריף | סוג צריכה | קריאה קודמת | קריאה נוכחית | סה"כ צריכה בקוט"ש | מחיר לקוט"ש בא"ג | סה"כ לתשלום |
|--------------------------|-----------|-------------|--------------|-------------------|------------------|-------------|
| פרטי חשבון עבור תאריכים: | | | | | | |
| | | 18/03/20 | 24/04/20 | | | |
| 777 | פסגה | 587,975.22 | 623,761.70 | 35,786.48 | 37.26 | 13,334.04 ₪ |
| 778 | גבע | 178,129.76 | 188,148.80 | 10,019.04 | 29.98 | 3,003.71 ₪ |
| 779 | שפל | 372,170.88 | 386,646.80 | 14,475.92 | 24.15 | 3,495.93 ₪ |

סה"כ לדייר:

| פסגה | גבע | שפל | סה"כ | שיא ביקוש |
|-------------|------------|------------|-------------|-----------|
| 35,786.48 | 10,019.04 | 14,475.92 | 60,281.44 | 428.16 |
| 13,334.04 ₪ | 3,003.71 ₪ | 3,495.93 ₪ | 19,833.69 ₪ | |

סה"כ צריכה
 סה"כ לתשלום

| | | |
|-------------|----------------------------------|--------------|
| 0.00 ₪ | תשלום קבוע | |
| 0.00 ₪ | תשלום עבור גודל חיבור בKVA (0x0) | |
| 19,833.69 ₪ | סה"כ לתשלום | לא כולל מע"מ |

התפלגות חיוב בש"ח לפי תע"ז

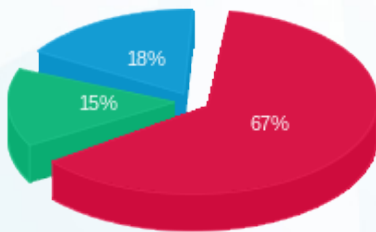

פסגה (13,334.04 ₪) 67%
 גבע (3,003.71 ₪) 15%
 שפל (3,495.93 ₪) 18%

הסטוריית צריכה בקוט"ש

