



11/05/20

תאריך הפקדה:

שם דייר: 614 ארידן בע"מ

24/04/20

תאריך קריאה נוכחית:

שם אתר: סוהו נתניה

18/03/20

תאריך קריאה קודמת:

לקוח/ה נכבד/ה, אנו מתכבדים להגיש את חישוב צריכת החשמל לתקופה 18/03/20 - 24/04/20:

614 ארידן בע"מ - 2 - 16193810(3x40)

סוג תעריף	סוג צריכה	קריאה קודמת	קריאה נוכחית	סה"כ צריכה בקוט"ש	מחיר לקוט"ש בא"ג	סה"כ לתשלום
פרטי חשבון עבור תאריכים:						
777	פסגה	18/03/20	24/04/20	238.82	45.44	108.52 ₪
778	גבע	1,972.02	2,123.50	151.48	37.65	57.03 ₪
779	שפל	6,495.88	6,695.40	199.52	31.07	61.99 ₪

סה"כ לדייר:

פסגה	גבע	שפל	סה"כ	שיא ביקוש
238.82	151.48	199.52	589.82	6.58
108.52 ₪	57.03 ₪	61.99 ₪	227.54 ₪	

סה"כ צריכה

סה"כ לתשלום

200.95 ₪	תשלום קבוע	
5.43 ₪	תשלום עבור גודל חיבור בKVA (3x40)	
433.92 ₪	סה"כ לתשלום	לא כולל מע"מ

התפלגות חיוב בש"ח לפי תעו"ז

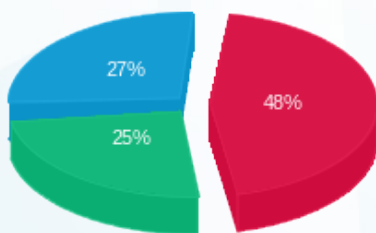

- פסגה (108.52 ₪)
- גבע (57.03 ₪)
- שפל (61.99 ₪)

הסטוריית צריכה בקוט"ש

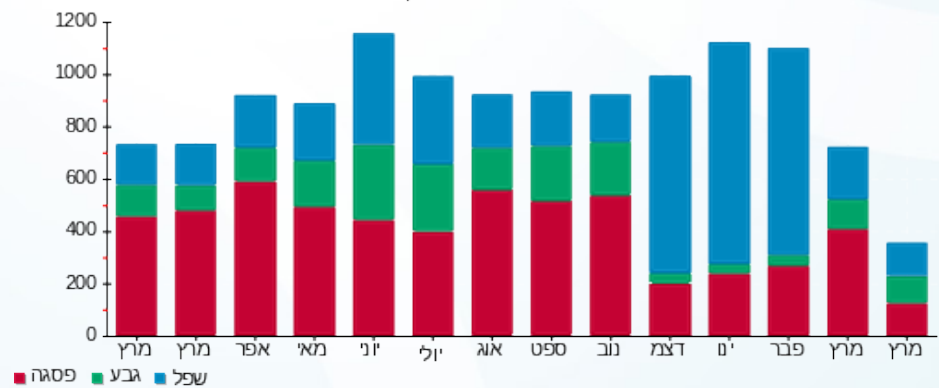

- פסגה
- גבע
- שפל

