



11/05/20 תאריך הפקה:  
 26/04/20 תאריך קריאה נוכחית:  
 25/03/20 תאריך קריאה קודמת:

שם דייר: ורדינון  
 שם אתר: מרכז רימונים

לקוח/ה נכבד/ה, אנו מתכבדים להגיש את חישוב צריכת החשמל לתקופה 26/04/20 - 25/03/20:

ורדינון - 5 - 81022653(3x63)

סוג תעריף	סוג צריכה	קריאה קודמת	קריאה נוכחית	סה"כ צריכה בקוט"ש	מחיר לקוט"ש בא"ג	סה"כ לתשלום
		25/03/20	26/04/20			
777	פסגה	335,804.11	336,191.87	387.76	45.44	176.20 ₪
778	גבע	94,898.62	95,034.85	136.23	37.65	51.29 ₪
779	שפל	212,251.28	212,510.59	259.30	31.07	80.57 ₪

סה"כ לדייר:

פסגה	גבע	שפל	סה"כ	שיא ביקוש
387.76	136.23	259.30	783.30	1.01
176.20 ₪	51.29 ₪	80.57 ₪	308.06 ₪	

סה"כ צריכה  
 סה"כ לתשלום

200.95 ₪	תשלום קבוע	
7.43 ₪	תשלום עבור גודל חיבור בKVA (3x63)	
516.44 ₪	סה"כ לתשלום	לא כולל מע"מ

התפלגות חיוב בש"ח לפי תעו"ז

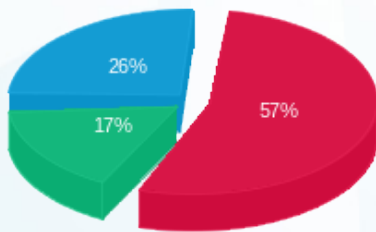

פסגה (176.20 ₪) 57%  
 גבע (51.29 ₪) 26%  
 שפל (80.57 ₪) 17%

הסטוריית צריכה בקוט"ש

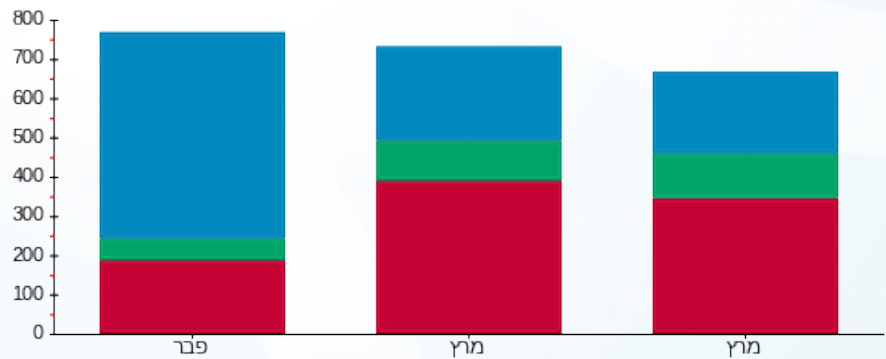

פסגה גבע שפל

