



12/05/20

תאריך הפקדה:

30/04/20

תאריך קריאה נוכחית:

01/04/20

תאריך קריאה קודמת:

שם דייר: אברמל"ה
שם אתר: קיבוץ שריד להפקה

לקוח/ה נכבד/ה, אנו מתכבדים להגיש את חישוב צריכת החשמל לתקופה 01/04/20 - 30/04/20:

אברמל"ה - 3 - 16193929 (0x0)

סה"כ לתשלום	מחיר לקוט"ש בא"ג	סה"כ צריכה בקוט"ש	קריאה נוכחית	קריאה קודמת	סוג צריכה	סוג תעריף
			30/04/20	01/04/20		פרטי חשבון עבור תאריכים:
₪ 0.27	45.44	0.59	18.54	17.95	פסגה	777
₪ 0.10	37.65	0.27	92.57	92.30	גבע	778
₪ 1.04	31.07	3.35	89.20	85.85	שפל	779

סה"כ לדייר:

שיא ביקוש	סה"כ	שפל	גבע	פסגה
0.07	4.21	3.35	0.27	0.59
	₪ 1.41	₪ 1.04	₪ 0.10	₪ 0.27

סה"כ צריכה
סה"כ לתשלום

₪ 18.78	תשלום קבוע	
₪ 0.00	תשלום עבור גודל חיבור בKVA (0x0)	
₪ 20.19	סה"כ לתשלום	לא כולל מע"מ

התפלגות חיוב בש"ח לפי תעו"ז

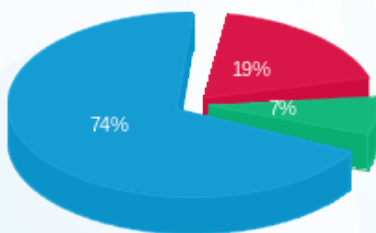

פסגה (₪ 0.27)
גבע (₪ 0.10)
שפל (₪ 1.04)

הסטוריית צריכה בקוט"ש

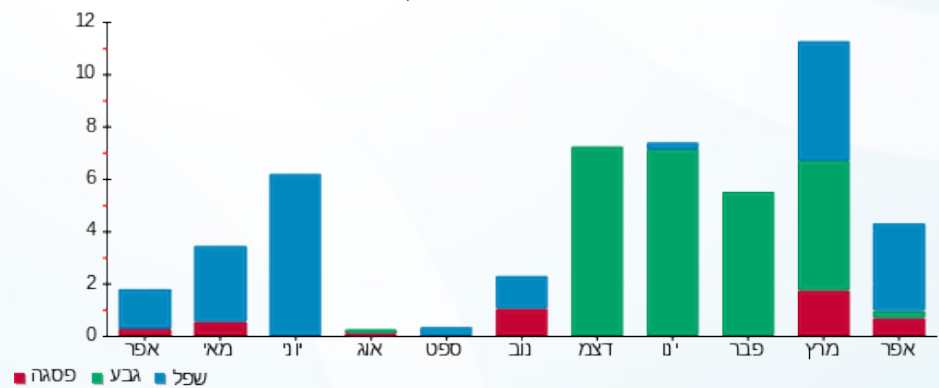

פסגה גבע שפל





12/05/20 תאריך הפקדה:
 30/04/20 תאריך קריאה נוכחית:
 01/04/20 תאריך קריאה קודמת:

שם דייר: אדרית טלי
 שם אתר: קיבוץ שריד להפקה

לקוח/ה נכבד/ה, אנו מתכבדים להגיש את חישוב צריכת החשמל לתקופה 01/04/20 - 30/04/20:

אדרית טלי - 2 - 19051983(3x50)

סוג תעריף	סוג צריכה	קריאה קודמת	קריאה נוכחית	סה"כ צריכה בקוט"ש	מחיר לקוט"ש בא"ג	סה"כ לתשלום
פרטי חשבון עבור תאריכים:						
777	פסגה	01/04/20	30/04/20	172.66	45.44	78.45 ₪
778	גבע	2,412.40	2,649.61	237.21	37.65	89.31 ₪
779	שפל	1,458.50	1,655.87	197.37	31.07	61.32 ₪

סה"כ לדייר:

פסגה	גבע	שפל	סה"כ	שיא ביקוש
172.66	237.21	197.37	607.23	0.81
₪ 78.45	₪ 89.31	₪ 61.32	₪ 229.09	

סה"כ צריכה
 סה"כ לתשלום

18.78 ₪	תשלום קבוע	
5.36 ₪	תשלום עבור גודל חיבור בKVA (3x50)	
253.23 ₪	סה"כ לתשלום	לא כולל מע"מ

התפלגות חיוב בש"ח לפי תעו"ז

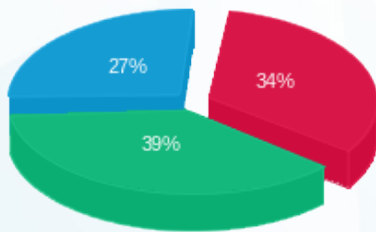

■ פסגה (₪ 78.45)
 ■ גבע (₪ 89.31)
 ■ שפל (₪ 61.32)

הסטוריית צריכה בקוט"ש

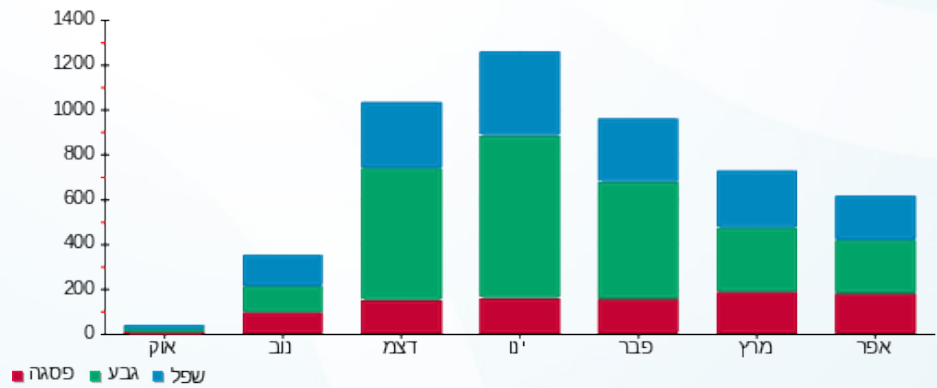



12/05/20 תאריך הפקדה:
 30/04/20 תאריך קריאה נוכחית:
 01/04/20 תאריך קריאה קודמת:

שם דייר: אוריאל שץ
 שם אתר: קיבוץ שריד להפקה

לקוח/ה נכבד/ה, אנו מתכבדים להגיש את חישוב צריכת החשמל לתקופה **01/04/20 - 30/04/20**:

אוריאל שץ - 1 - 17312791(3x40)

סוג תעריף	סוג צריכה	קריאה קודמת	קריאה נוכחית	סה"כ צריכה בקוט"ש	מחיר לקוט"ש בא"ג	סה"כ לתשלום
פרטי חשבון עבור תאריכים:						
777	פסגה	01/04/20	30/04/20	113.65	45.44	51.64 ₪
778	גבע	335.60	430.63	95.03	37.65	35.78 ₪
779	שפל	961.90	1,063.33	101.43	31.07	31.51 ₪

סה"כ לדייר:

פסגה	גבע	שפל	סה"כ	שיא ביקוש
113.65	95.03	101.43	310.11	5.16
₪ 51.64	₪ 35.78	₪ 31.51	₪ 118.94	

סה"כ צריכה
 סה"כ לתשלום

18.78 ₪	תשלום קבוע	
4.29 ₪	תשלום עבור גודל חיבור בKVA (3x40)	
142.00 ₪	סה"כ לתשלום	לא כולל מע"מ

התפלגות חיוב בש"ח לפי תעו"ז

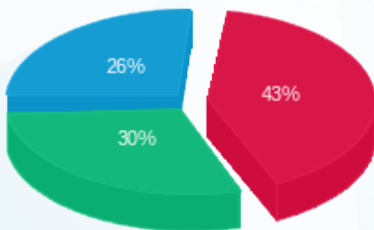

פסגה (₪ 51.64) ■
 גבע (₪ 35.78) ■
 שפל (₪ 31.51) ■

הסטוריית צריכה בקוט"ש

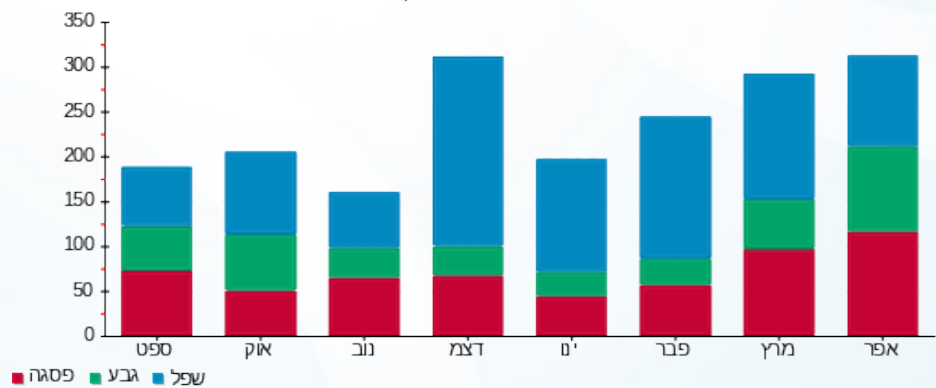

12/05/20 תאריך הפקדה:
 30/04/20 תאריך קריאה נוכחית:
 01/04/20 תאריך קריאה קודמת:

שם דייר: אליקס
 שם אתר: קיבוץ שריד להפקה

לקוח/ה נכבד/ה, אנו מתכבדים להגיש את חישוב צריכת החשמל לתקופה 01/04/20 - 30/04/20:

אליקס - 6 - 18040219 (1x40)

סוג תעריף	סוג צריכה	קריאה קודמת	קריאה נוכחית	סה"כ צריכה בקוט"ש	מחיר לקוט"ש בא"ג	סה"כ לתשלום
פרטי חשבון עבור תאריכים:						
777	פסגה	01/04/20	30/04/20	96.72	45.44	43.95 ₪
778	גבע	4,694.40	4,903.06	208.66	37.65	78.56 ₪
779	שפל	1,907.70	2,008.40	100.70	31.07	31.29 ₪

סה"כ לדייר:

פסגה	גבע	שפל	סה"כ	שיא ביקוש
96.72	208.66	100.70	406.09	0.35
₪ 43.95	₪ 78.56	₪ 31.29	₪ 153.80	

סה"כ צריכה
 סה"כ לתשלום

18.78 ₪	תשלום קבוע	
1.43 ₪	תשלום עבור גודל חיבור בKVA (1x40)	
174.01 ₪	סה"כ לתשלום	לא כולל מע"מ

התפלגות חיוב בש"ח לפי תע"ז

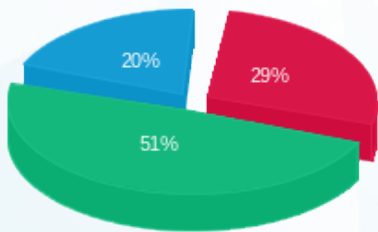

פסגה (₪ 43.95)
 גבע (₪ 78.56)
 שפל (₪ 31.29)

הסטוריית צריכה בקוט"ש

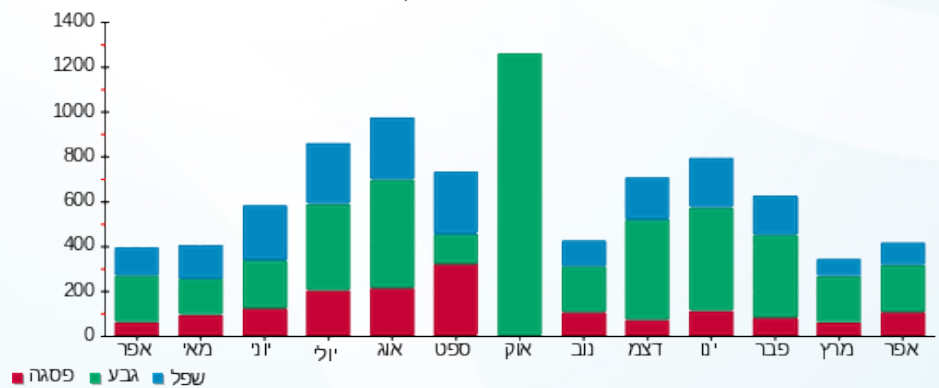



12/05/20 תאריך הפקה:
 30/04/20 תאריך קריאה נוכחית:
 01/04/20 תאריך קריאה קודמת:

שם דייר: אמנון כהן
 שם אתר: קיבוץ שריד להפקה

לקוח/ה נכבד/ה, אנו מתכבדים להגיש את חישוב צריכת החשמל לתקופה 01/04/20 - 30/04/20:

אמנון כהן - 1 - 17313382(0x0)

סוג תעריף	סוג צריכה	קריאה קודמת	קריאה נוכחית	סה"כ צריכה בקוט"ש	מחיר לקוט"ש בא"ג	סה"כ לתשלום
פרטי חשבון עבור תאריכים:						
777	פסגה	01/04/20	30/04/20	146.11	45.44	66.39 ₪
778	גבע	1,039.00	1,191.34	152.34	37.65	57.36 ₪
779	שפל	4,236.80	4,361.06	124.26	31.07	38.61 ₪

סה"כ לדייר:

פסגה	גבע	שפל	סה"כ	שיא ביקוש
146.11	152.34	124.26	422.71	8.07
₪ 66.39	₪ 57.36	₪ 38.61	₪ 162.35	

סה"כ צריכה
 סה"כ לתשלום

18.78 ₪	תשלום קבוע	
0.00 ₪	תשלום עבור גודל חיבור בKVA (0x0)	
181.13 ₪	סה"כ לתשלום	לא כולל מע"מ

התפלגות חיוב בש"ח לפי תעו"ז

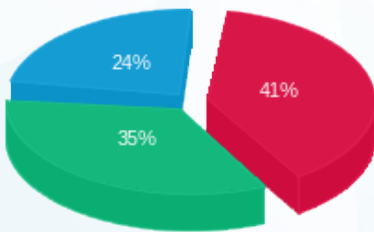

■ פסגה (₪ 66.39)
 ■ גבע (₪ 57.36)
 ■ שפל (₪ 38.61)

הסטוריית צריכה בקוט"ש

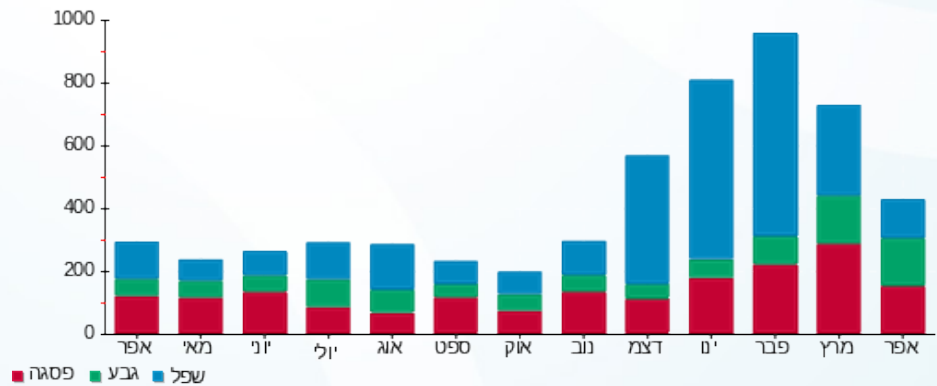

■ פסגה ■ גבע ■ שפל





12/05/20 תאריך הפקדה:
 30/04/20 תאריך קריאה נוכחית:
 01/04/20 תאריך קריאה קודמת:

שם דייר: אנטנה פרטנר
 שם אתר: קיבוץ שריד להפקה

לקוח/ה נכבד/ה, אנו מתכבדים להגיש את חישוב צריכת החשמל לתקופה 01/04/20 - 30/04/20:

אנטנה פרטנר - 1 - 17312979(3x25)

סה"כ לתשלום	מחיר לקוט"ש בא"ג	סה"כ צריכה בקוט"ש	קריאה נוכחית	קריאה קודמת	סוג צריכה	סוג תעריף
			30/04/20	01/04/20	פרטי חשבון עבור תאריכים:	
₪ 348.91	45.44	767.86	15,367.86	14,600.00	פסגה	777
₪ 199.72	37.65	530.47	7,918.27	7,387.80	גבע	778
₪ 323.62	31.07	1,041.58	23,893.18	22,851.60	שפל	779

סה"כ לדייר:

שיא ביקוש	סה"כ	שפל	גבע	פסגה
	2,339.91	1,041.58	530.47	767.86
	₪ 872.25	₪ 323.62	₪ 199.72	₪ 348.91

סה"כ צריכה
 סה"כ לתשלום

₪ 0.00	תשלום קבוע	
₪ 2.68	תשלום עבור גודל חיבור בKVA (3x25)	
₪ 874.93	סה"כ לתשלום	לא כולל מע"מ

התפלגות חיוב בש"ח לפי תעו"ז

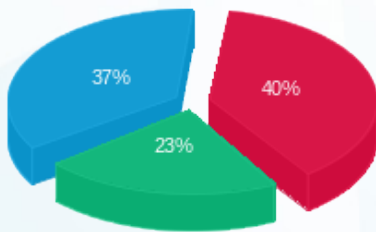

פסגה (₪ 348.91) ■
 גבע (₪ 199.72) ■
 שפל (₪ 323.62) ■

הסטוריית צריכה בקוט"ש

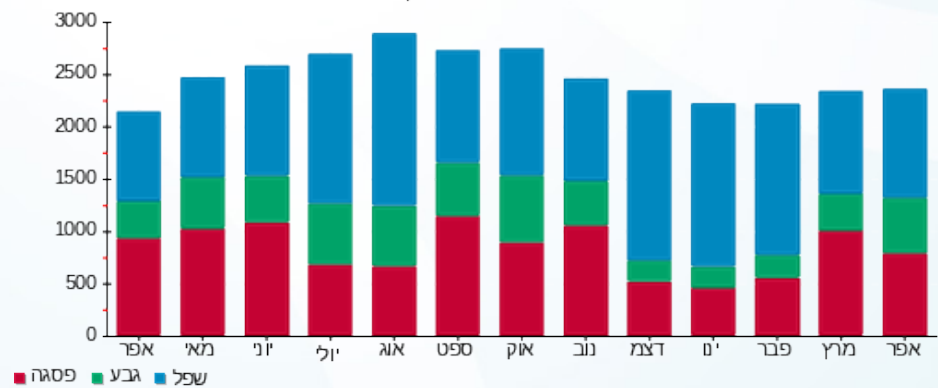

פסגה ■ גבע ■ שפל





12/05/20

תאריך הפקדה:

שם דייר: בית 13 דירה 1
שם אתר: קיבוץ שריד להפקה

30/04/20

תאריך קריאה נוכחית:

01/04/20

תאריך קריאה קודמת:

לקוח/ה נכבד/ה, אנו מתכבדים להגיש את חישוב צריכת החשמל לתקופה 01/04/20 - 30/04/20:

בית 13 דירה 1 - 17312561 (0x0)

סוג תעריף	סוג צריכה	קריאה קודמת	קריאה נוכחית	סה"כ צריכה בקוט"ש	מחיר לקוט"ש בא"ג	סה"כ לתשלום
פרטי חשבון עבור תאריכים:						
777	פסגה	01/04/20	30/04/20	32.18	45.44	14.62 ₪
778	גבע	619.10	656.09	36.99	37.65	13.93 ₪
779	שפל	1,701.90	1,744.62	42.72	31.07	13.27 ₪

סה"כ לדייר:

פסגה	גבע	שפל	סה"כ	שיא ביקוש
32.18	36.99	42.72	111.90	6.38
14.62 ₪	13.93 ₪	13.27 ₪	41.82 ₪	

סה"כ צריכה

סה"כ לתשלום

18.78 ₪	תשלום קבוע	
0.00 ₪	תשלום עבור גודל חיבור בKVA (0x0)	
60.60 ₪	סה"כ לתשלום	לא כולל מע"מ

התפלגות חיוב בש"ח לפי תע"ז

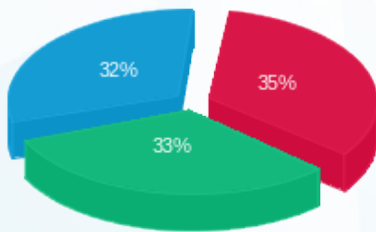

- פסגה (14.62 ₪)
- גבע (13.93 ₪)
- שפל (13.27 ₪)

הסטוריית צריכה בקוט"ש

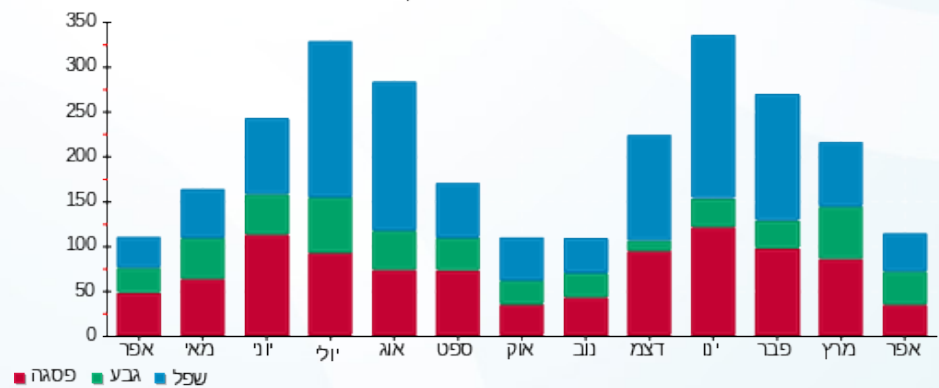



12/05/20

תאריך הפקדה:

שם דייר: בית 13 דירה 2
שם אתר: קיבוץ שריד להפקה

30/04/20

תאריך קריאה נוכחית:

01/04/20

תאריך קריאה קודמת:

לקוח/ה נכבד/ה, אנו מתכבדים להגיש את חישוב צריכת החשמל לתקופה **01/04/20 - 30/04/20**:

בית 13 דירה 2 - 1 - 17312693(0x0)

סוג תעריף	סוג צריכה	קריאה קודמת	קריאה נוכחית	סה"כ צריכה בקוט"ש	מחיר לקוט"ש בא"ג	סה"כ לתשלום
פרטי חשבון עבור תאריכים:						
777	פסגה	01/04/20	30/04/20	87.91	45.44	39.95 ₪
778	גבע	1,082.00	1,210.77	128.77	37.65	48.48 ₪
779	שפל	3,184.30	3,295.33	111.03	31.07	34.50 ₪

סה"כ לדייר:

פסגה	גבע	שפל	סה"כ	שיא ביקוש
87.91	128.77	111.03	327.70	7.44
₪ 39.95	₪ 48.48	₪ 34.50	₪ 122.92	

סה"כ צריכה

סה"כ לתשלום

18.78 ₪	תשלום קבוע	
0.00 ₪	תשלום עבור גודל חיבור בKVA (0x0)	
141.70 ₪	סה"כ לתשלום	לא כולל מע"מ

התפלגות חיוב בש"ח לפי תעו"ז

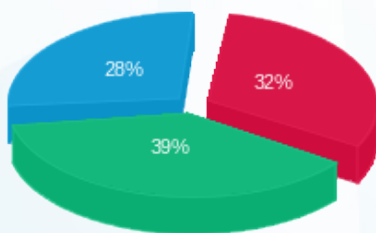

- פסגה (₪ 39.95)
- גבע (₪ 48.48)
- שפל (₪ 34.50)

הסטוריית צריכה בקוט"ש

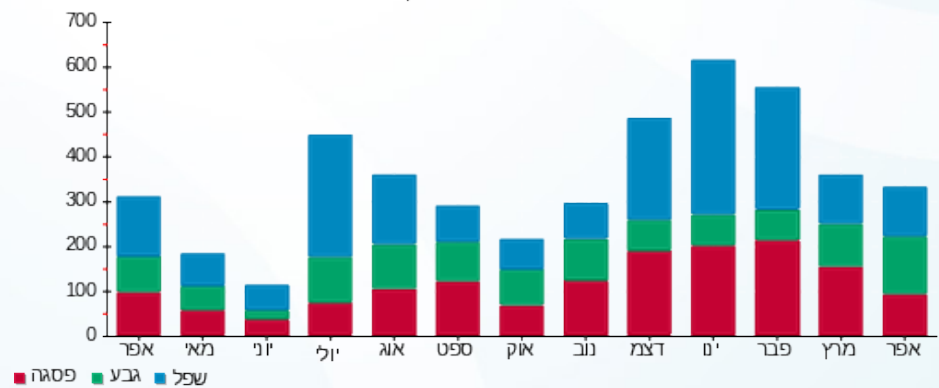



12/05/20 תאריך הפקדה:
 30/04/20 תאריך קריאה נוכחית:
 01/04/20 תאריך קריאה קודמת:

שם דייר: בן ישי
 שם אתר: קיבוץ שריד להפקה

לקוח/ה נכבד/ה, אנו מתכבדים להגיש את חישוב צריכת החשמל לתקופה 30/04/20 - 01/04/20:

בן ישי - 4 - 19051969(3x50)

סוג תעריף	סוג צריכה	קריאה קודמת	קריאה נוכחית	סה"כ צריכה בקוט"ש	מחיר לקוט"ש בא"ג	סה"כ לתשלום
פרטי חשבון עבור תאריכים:						
777	פסגה	01/04/20	30/04/20	197.43	45.44	89.71 ₪
778	גבע	3,184.10	3,476.89	292.79	37.65	110.24 ₪
779	שפל	1,329.30	1,526.98	197.68	31.07	61.42 ₪

סה"כ לדייר:

פסגה	גבע	שפל	סה"כ	שיא ביקוש
197.43	292.79	197.68	687.90	0.66
89.71 ₪	110.24 ₪	61.42 ₪	261.37 ₪	

סה"כ צריכה
 סה"כ לתשלום

18.78 ₪	תשלום קבוע	
5.36 ₪	תשלום עבור גודל חיבור בKVA (3x50)	
285.51 ₪	סה"כ לתשלום	לא כולל מע"מ

התפלגות חיוב בש"ח לפי תעו"ז

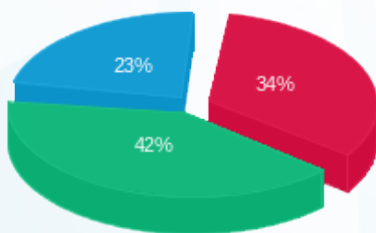

פסגה (89.71 ₪)
 גבע (110.24 ₪)
 שפל (61.42 ₪)

הסטוריית צריכה בקוט"ש

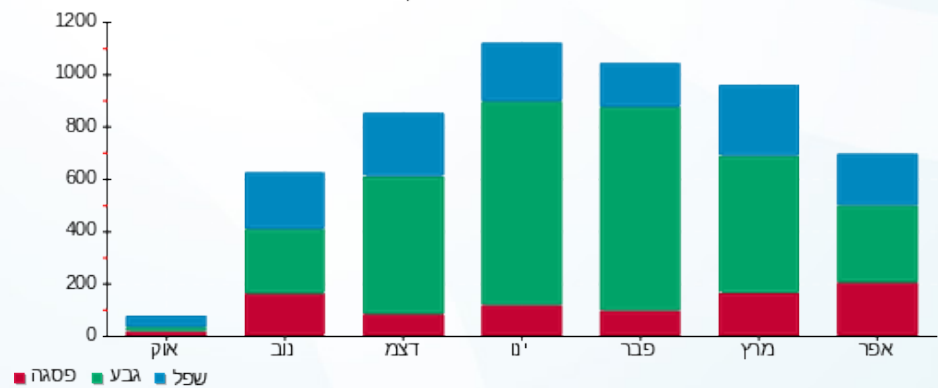



12/05/20 תאריך הפקה:
 30/04/20 תאריך קריאה נוכחית:
 01/04/20 תאריך קריאה קודמת:

שם דייר: גדי
 שם אתר: קיבוץ שריד להפקה

לקוח/ה נכבד/ה, אנו מתכבדים להגיש את חישוב צריכת החשמל לתקופה 01/04/20 - 30/04/20:

גדי - 1 - 18040219 (1x40)

סוג תעריף	סוג צריכה	קריאה קודמת	קריאה נוכחית	סה"כ צריכה בקוט"ש	מחיר לקוט"ש בא"ג	סה"כ לתשלום
פרטי חשבון עבור תאריכים:						
777	פסגה	01/04/20	30/04/20	26.79	45.44	12.17 ₪
778	גבע	1,836.70	1,879.11	42.41	37.65	15.97 ₪
779	שפל	886.40	925.74	39.34	31.07	12.22 ₪

סה"כ לדייר:

פסגה	גבע	שפל	סה"כ	שיא ביקוש
26.79	42.41	39.34	108.54	0.25
12.17 ₪	15.97 ₪	12.22 ₪	40.36 ₪	

סה"כ צריכה
 סה"כ לתשלום

18.78 ₪	תשלום קבוע	
1.43 ₪	תשלום עבור גודל חיבור בKVA (1x40)	
60.57 ₪	סה"כ לתשלום	לא כולל מע"מ

התפלגות חיוב בש"ח לפי תע"ז

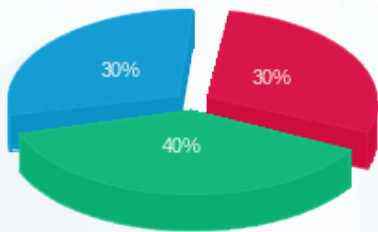

פסגה (12.17 ₪)
 גבע (15.97 ₪)
 שפל (12.22 ₪)

הסטוריית צריכה בקוט"ש

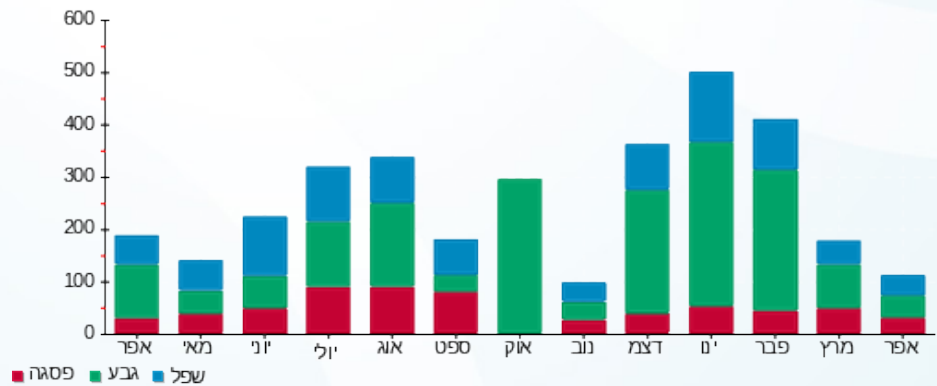



12/05/20

תאריך הפקדה:

30/04/20

תאריך קריאה נוכחית:

01/04/20

תאריך קריאה קודמת:

שם דייר: גמל - מחסן
שם אתר: קיבוץ שריד להפקה

לקוח/ה נכבד/ה, אנו מתכבדים להגיש את חישוב צריכת החשמל לתקופה 01/04/20 - 30/04/20:

גמל - מחסן - 1 - 17312711(0x0)

סוג תעריף	סוג צריכה	קריאה קודמת	קריאה נוכחית	סה"כ צריכה בקוט"ש	מחיר לקוט"ש בא"ג	סה"כ לתשלום
פרטי חשבון עבור תאריכים:						
777	פסגה	01/04/20	30/04/20	533.52	45.44	9.24 ₪
778	גבע	218.10	222.95	4.85	37.65	1.83 ₪
779	שפל	660.00	670.76	10.76	31.07	3.34 ₪

סה"כ לדייר:

פסגה	גבע	שפל	סה"כ	שיא ביקוש
20.32	4.85	10.76	35.93	3.29
9.24 ₪	1.83 ₪	3.34 ₪	14.40 ₪	

סה"כ צריכה
סה"כ לתשלום

0.00 ₪	תשלום קבוע	
0.00 ₪	תשלום עבור גודל חיבור בKVA (0x0)	
14.40 ₪	סה"כ לתשלום	לא כולל מע"מ

התפלגות חיוב בש"ח לפי תע"ז

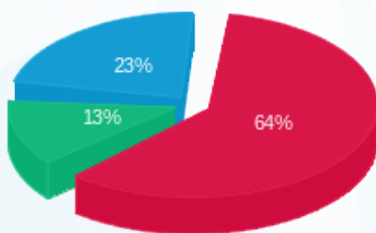

פסגה (9.24 ₪)
גבע (1.83 ₪)
שפל (3.34 ₪)

הסטוריית צריכה בקוט"ש

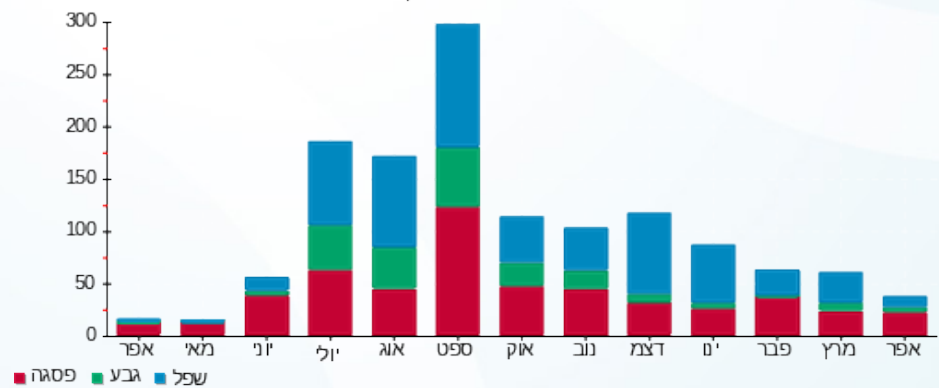

12/05/20 תאריך הפקדה:
 30/04/20 תאריך קריאה נוכחית:
 01/04/20 תאריך קריאה קודמת:

שם דייר: גמל - ראשי סולארי
 שם אתר: קיבוץ שריד להפקה

לקוח/ה נכבד/ה, אנו מתכבדים להגיש את חישוב צריכת החשמל לתקופה 01/04/20 - 30/04/20:

גמל - ראשי סולארי - 1 - 18075319(3x250)

סוג תעריף	סוג צריכה	קריאה קודמת	קריאה נוכחית	סה"כ צריכה בקוט"ש	מחיר לקוט"ש בא"ג	סה"כ לתשלום
פרטי חשבון עבור תאריכים:						
777	פסגה	01/04/20	30/04/20	4,240.82	45.44	1,927.03 ₪
778	גבע	0.00	1,813.29	1,813.29	37.65	682.70 ₪
779	שפל	0.00	3,039.09	3,039.09	31.07	944.25 ₪

סה"כ לדייר:

פסגה	גבע	שפל	סה"כ	שיא ביקוש
4,240.82	1,813.29	3,039.09	9,093.20	
1,927.03 ₪	682.70 ₪	944.25 ₪	3,553.98 ₪	

סה"כ צריכה
 סה"כ לתשלום

18.78 ₪	תשלום קבוע	
26.80 ₪	תשלום עבור גודל חיבור בKVA (3x250)	
3,599.55 ₪	סה"כ לתשלום	לא כולל מע"מ

התפלגות חיוב בש"ח לפי תע"ז

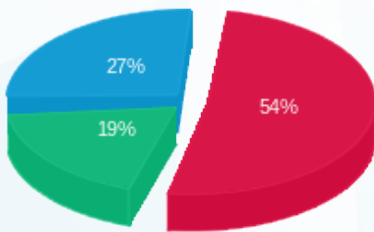

פסגה (1,927.03 ₪)
 גבע (682.70 ₪)
 שפל (944.25 ₪)

הסטוריית צריכה בקוט"ש

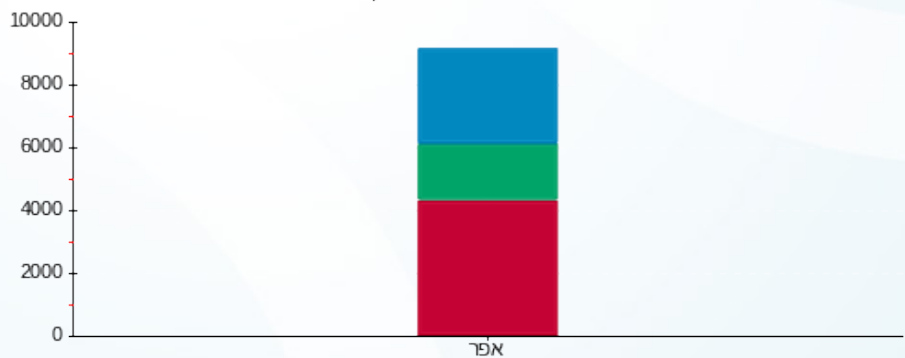

פסגה גבע שפל



12/05/20 תאריך הפקדה:
 30/04/20 תאריך קריאה נוכחית:
 01/04/20 תאריך קריאה קודמת:

שם דייר: גמל - שנאי 1
 שם אתר: קיבוץ שריד להפקה

לקוח/ה נכבד/ה, אנו מתכבדים להגיש את חישוב צריכת החשמל לתקופה 01/04/20 - 30/04/20:

גמל - שנאי 1 - 17312875 (3x1000)

סוג תעריף	סוג צריכה	קריאה קודמת	קריאה נוכחית	סה"כ צריכה בקוט"ש	מחיר לקוט"ש בא"ג	סה"כ לתשלום
פרטי חשבון עבור תאריכים:						
777	פסגה	01/04/20	30/04/20	21,101.45	45.44	9,588.50 ₪
778	גבע	18,669.00	27,173.86	8,504.86	37.65	3,202.08 ₪
779	שפל	60,989.00	77,194.85	16,205.85	31.07	5,035.16 ₪

סה"כ לדייר:

פסגה	גבע	שפל	סה"כ	שיא ביקוש
21,101.45	8,504.86	16,205.85	45,812.16	223.40
9,588.50 ₪	3,202.08 ₪	5,035.16 ₪	17,825.74 ₪	

סה"כ צריכה

סה"כ לתשלום

18.78 ₪	תשלום קבוע	
107.19 ₪	תשלום עבור גודל חיבור בKVA (3x1000)	
17,951.70 ₪	סה"כ לתשלום	לא כולל מע"מ

התפלגות חיוב בש"ח לפי תעו"ז

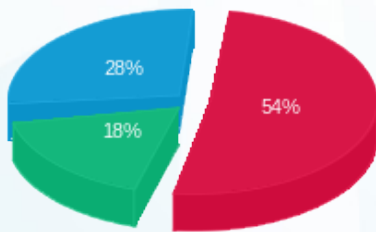

■ פסגה (9,588.50 ₪)
 ■ גבע (3,202.08 ₪)
 ■ שפל (5,035.16 ₪)

הסטוריית צריכה בקוט"ש

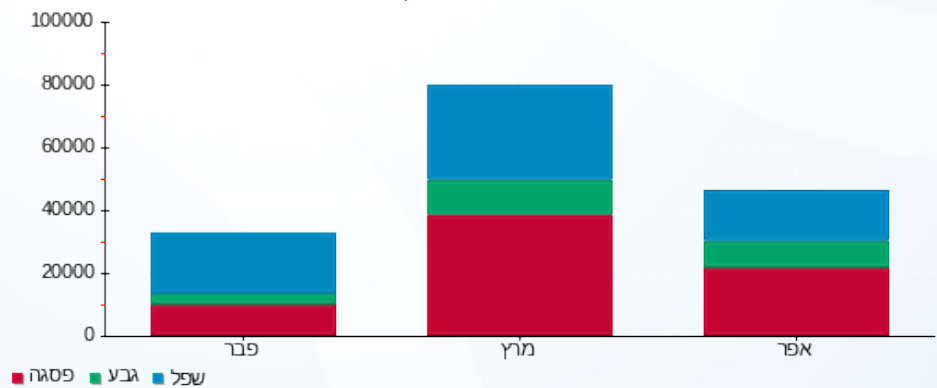



12/05/20 תאריך הפקדה:
 30/04/20 תאריך קריאה נוכחית:
 01/04/20 תאריך קריאה קודמת:

שם דייר: גמל - שנאי 2
 שם אתר: קיבוץ שריד להפקה

לקוח/ה נכבד/ה, אנו מתכבדים להגיש את חישוב צריכת החשמל לתקופה 01/04/20 - 30/04/20:

גמל - שנאי 2 - 17313262 (3x1000)

סה"כ לתשלום	מחיר לקוט"ש בא"ג	סה"כ צריכה בקוט"ש	קריאה נוכחית	קריאה קודמת	סוג צריכה	סוג תעריף
			30/04/20	01/04/20		פרטי חשבון עבור תאריכים:
₪ 6,662.55	45.44	14,662.30	55,121.80	40,459.50	פסגה	777
₪ 2,360.39	37.65	6,269.30	18,545.50	12,276.20	גבע	778
₪ 3,264.65	31.07	10,507.40	52,826.70	42,319.30	שפל	779

סה"כ לדייר:

שיא ביקוש	סה"כ	שפל	גבע	פסגה
198.60	31,439.00	10,507.40	6,269.30	14,662.30
	₪ 12,287.59	₪ 3,264.65	₪ 2,360.39	₪ 6,662.55

סה"כ צריכה
 סה"כ לתשלום

₪ 18.78	תשלום קבוע	
₪ 107.19	תשלום עבור גודל חיבור בKVA (3x1000)	
₪ 12,413.56	סה"כ לתשלום	לא כולל מע"מ

התפלגות חיוב בש"ח לפי תעו"ז

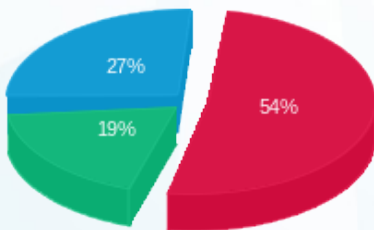

■ פסגה (₪ 6,662.55)
 ■ גבע (₪ 2,360.39)
 ■ שפל (₪ 3,264.65)

הסטוריית צריכה בקוט"ש

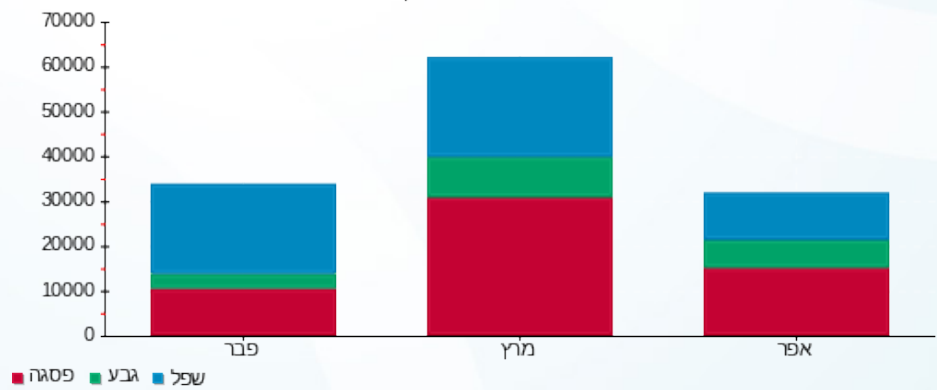



12/05/20

תאריך הפקדה:

30/04/20

תאריך קריאה נוכחית:

01/04/20

תאריך קריאה קודמת:

שם דייר: לירון ארנון
שם אתר: קיבוץ שריד להפקה

לקוח/ה נכבד/ה, אנו מתכבדים להגיש את חישוב צריכת החשמל לתקופה 01/04/20 - 30/04/20:

לירון ארנון - 1 - 17313192(3x40)

סוג תעריף	סוג צריכה	קריאה קודמת	קריאה נוכחית	סה"כ צריכה בקוט"ש	מחיר לקוט"ש בא"ג	סה"כ לתשלום
		01/04/20	30/04/20			
777	פסגה	1,892.70	2,129.88	237.18	45.44	107.78 ₪
778	גבע	1,027.00	1,306.06	279.06	37.65	105.06 ₪
779	שפל	3,903.50	4,354.00	450.50	31.07	139.97 ₪

סה"כ לדיר:

פסגה	גבע	שפל	סה"כ	שיא ביקוש
237.18	279.06	450.50	966.74	11.30
107.78 ₪	105.06 ₪	139.97 ₪	352.81 ₪	

סה"כ צריכה

סה"כ לתשלום

18.78 ₪	תשלום קבוע	
4.29 ₪	תשלום עבור גודל חיבור בKVA (3x40)	
375.88 ₪	סה"כ לתשלום	לא כולל מע"מ

התפלגות חיוב בש"ח לפי תעו"ז

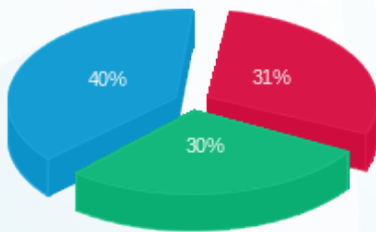

פסגה (107.78 ₪) 40%
גבע (105.06 ₪) 30%
שפל (139.97 ₪) 31%

הסטוריית צריכה בקוט"ש

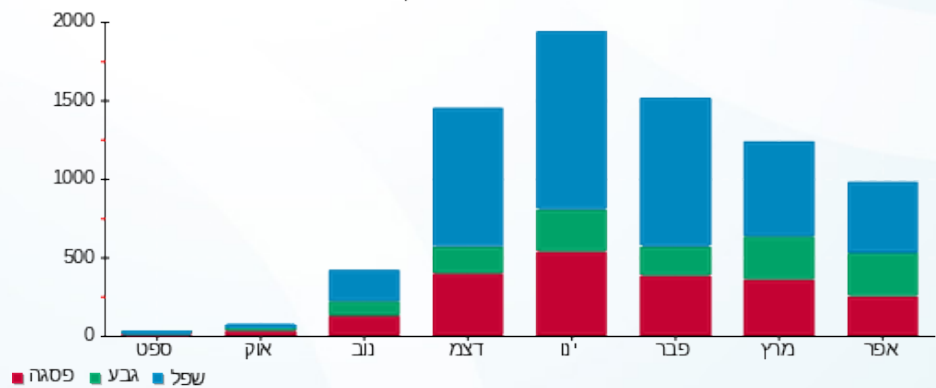



12/05/20 תאריך הפקדה:
 30/04/20 תאריך קריאה נוכחית:
 01/04/20 תאריך קריאה קודמת:

שם דייר: מדגרה
 שם אתר: קיבוץ שריד להפקה

לקוח/ה נכבד/ה, אנו מתכבדים להגיש את חישוב צריכת החשמל לתקופה 01/04/20 - 30/04/20:

מדגרה - 1 - 17313505(0x0)

סוג תעריף	סוג צריכה	קריאה קודמת	קריאה נוכחית	סה"כ צריכה בקוט"ש	מחיר לקוט"ש בא"ג	סה"כ לתשלום
		01/04/20	30/04/20	פרטי חשבון עבור תאריכים:		
777	פסגה	415,276.40	428,923.08	13,646.68	45.44	6,201.05 ₪
778	גבע	207,502.10	217,801.36	10,299.26	37.65	3,877.67 ₪
779	שפל	663,289.10	688,658.41	25,369.31	31.07	7,882.24 ₪

סה"כ לדייר:

פסגה	גבע	שפל	סה"כ	שיא ביקוש
13,646.68	10,299.26	25,369.31	49,315.24	269.50
6,201.05 ₪	3,877.67 ₪	7,882.24 ₪	17,960.96 ₪	

סה"כ צריכה
 סה"כ לתשלום

18.78 ₪	תשלום קבוע	
0.00 ₪	תשלום עבור גודל חיבור בKVA (0x0)	
17,979.74 ₪	סה"כ לתשלום	לא כולל מע"מ

התפלגות חיוב בש"ח לפי תעו"ז

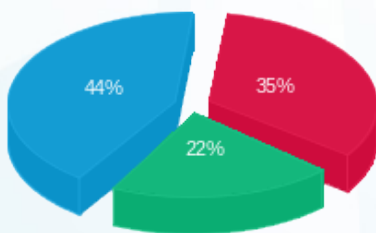

■ פסגה (6,201.05 ₪)
 ■ גבע (3,877.67 ₪)
 ■ שפל (7,882.24 ₪)

הסטוריית צריכה בקוט"ש

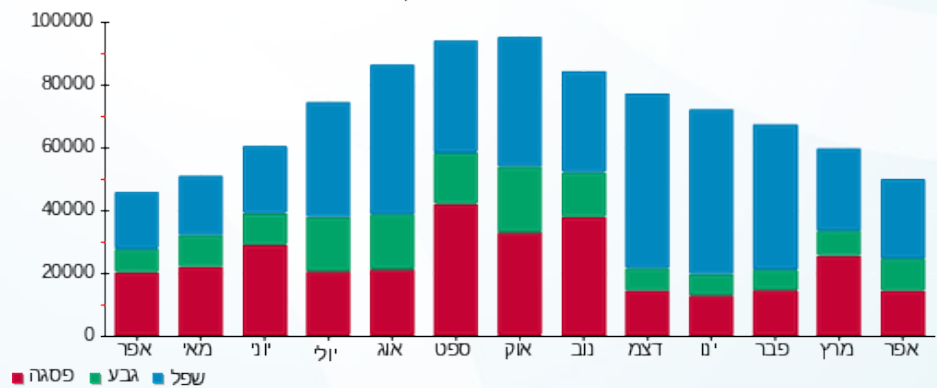

12/05/20 תאריך הפקדה:
 30/04/20 תאריך קריאה נוכחית:
 01/04/20 תאריך קריאה קודמת:

שם דייר: מדגרה - סולארי
 שם אתר: קיבוץ שריד להפקה

לקוח/ה נכבד/ה, אנו מתכבדים להגיש את חישוב צריכת החשמל לתקופה 01/04/20 - 30/04/20:

מדגרה - סולארי - 1 - 18075397(3x250)

סוג תעריף	סוג צריכה	קריאה קודמת	קריאה נוכחית	סה"כ צריכה בקוט"ש	מחיר לקוט"ש בא"ג	סה"כ לתשלום
פרטי חשבון עבור תאריכים:						
777	פסגה	01/04/20	30/04/20	11.33	45.44	5.15 ₪
778	גבע	1,219.80	5,531.29	4,311.49	37.65	1,623.28 ₪
779	שפל	9,810.80	23,538.36	13,727.56	31.07	4,265.15 ₪

סה"כ לדייר:

פסגה	גבע	שפל	סה"כ	שיא ביקוש
11.33	4,311.49	13,727.56	18,050.38	
5.15 ₪	1,623.28 ₪	4,265.15 ₪	5,893.58 ₪	

סה"כ צריכה
 סה"כ לתשלום

18.78 ₪	תשלום קבוע	
26.80 ₪	תשלום עבור גודל חיבור בKVA (3x250)	
5,939.15 ₪	סה"כ לתשלום	לא כולל מע"מ

התפלגות חיוב בש"ח לפי תעו"ז

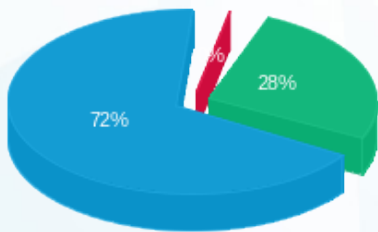

פסגה (5.15 ₪) ■
 גבע (1,623.28 ₪) ■
 שפל (4,265.15 ₪) ■

הסטוריית צריכה בקוט"ש

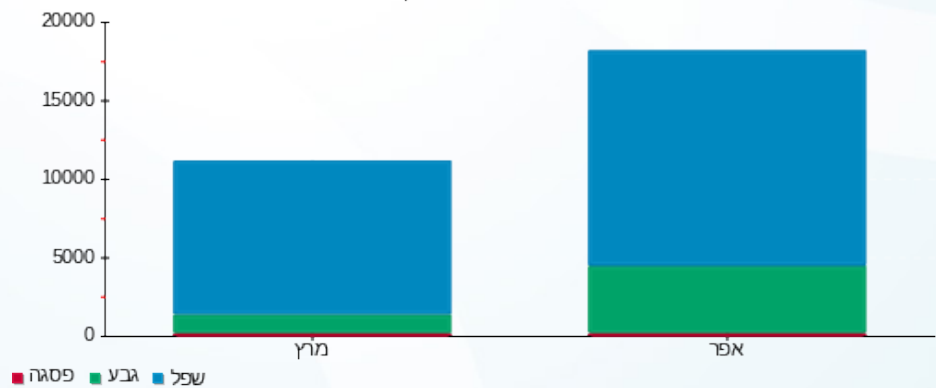



12/05/20 תאריך הפקדה:
 30/04/20 תאריך קריאה נוכחית:
 01/04/20 תאריך קריאה קודמת:

שם דייר: מדגרה - ראשי
 שם אתר: קיבוץ שריד להפקה

לקוח/ה נכבד/ה, אנו מתכבדים להגיש את חישוב צריכת החשמל לתקופה 01/04/20 - 30/04/20:

מדגרה - ראשי - 1 - 18075384(3x800)

סה"כ לתשלום	מחיר לקוט"ש בא"ג	סה"כ צריכה בקוט"ש	קריאה נוכחית	קריאה קודמת	סוג צריכה	סוג תעריף
			30/04/20	01/04/20		פרטי חשבון עבור תאריכים:
10,692.90 ₪	45.44	23,531.90	23,531.90	0.00	פסגה	777
4,201.29 ₪	37.65	11,158.80	11,158.80	0.00	גבע	778
6,058.31 ₪	31.07	19,498.90	19,499.20	0.30	שפל	779

סה"כ לדייר:

שיא ביקוש	סה"כ	שפל	גבע	פסגה	סה"כ צריכה
	54,189.60	19,498.90	11,158.80	23,531.90	סה"כ לתשלום
	20,952.49 ₪	6,058.31 ₪	4,201.29 ₪	10,692.90 ₪	

18.78 ₪	תשלום קבוע	
85.75 ₪	תשלום עבור גודל חיבור בKVA (3x800)	
21,057.02 ₪	סה"כ לתשלום	לא כולל מע"מ

התפלגות חיוב בש"ח לפי תעו"ז

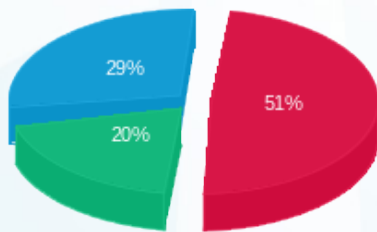

■ פסגה (10,692.90 ₪)
 ■ גבע (4,201.29 ₪)
 ■ שפל (6,058.31 ₪)

הסטוריית צריכה בקוט"ש

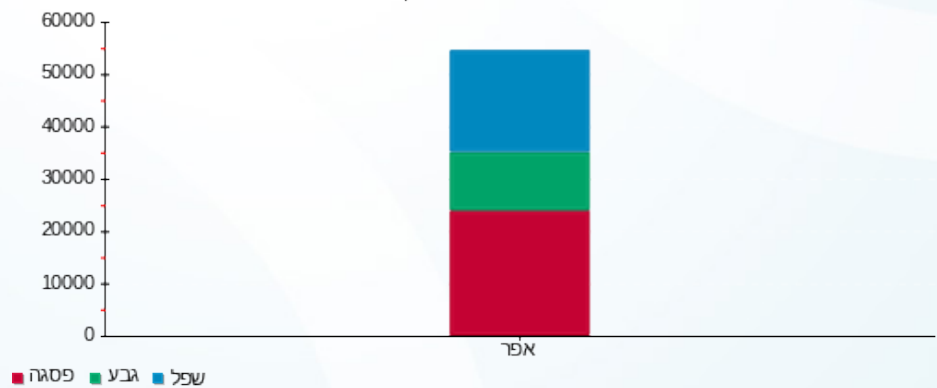

12/05/20 תאריך הפקדה:
 30/04/20 תאריך קריאה נוכחית:
 01/04/20 תאריך קריאה קודמת:

שם דייר: מוסד - מחסן חדר אוכל
 שם אתר: קיבוץ שריד להפקה

לקוח/ה נכבד/ה, אנו מתכבדים להגיש את חישוב צריכת החשמל לתקופה 01/04/20 - 30/04/20:

מוסד - מחסן חדר אוכל - 1 - 17312702(0x0)

סוג תעריף	סוג צריכה	קריאה קודמת	קריאה נוכחית	סה"כ צריכה בקוט"ש	מחיר לקוט"ש בא"ג	סה"כ לתשלום
פרטי חשבון עבור תאריכים:						
777	פסגה	01/04/20	30/04/20	0.88	45.44	0.40 ₪
778	גבע	4.00	7.15	3.15	37.65	1.19 ₪
779	שפל	121.50	125.26	3.76	31.07	1.17 ₪

סה"כ לדייר:

פסגה	גבע	שפל	סה"כ	שיא ביקוש
0.88	3.15	3.76	7.79	25.92
0.40 ₪	1.19 ₪	1.17 ₪	2.75 ₪	

סה"כ צריכה
 סה"כ לתשלום

18.78 ₪	תשלום קבוע	
0.00 ₪	תשלום עבור גודל חיבור בKVA (0x0)	
21.53 ₪	סה"כ לתשלום	לא כולל מע"מ

התפלגות חיוב בש"ח לפי תעו"ז

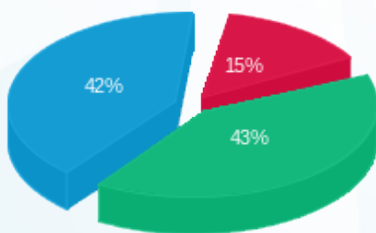

פסגה (0.40 ₪) - אדום
 גבע (1.19 ₪) - ירוק
 שפל (1.17 ₪) - כחול

הסטוריית צריכה בקוט"ש

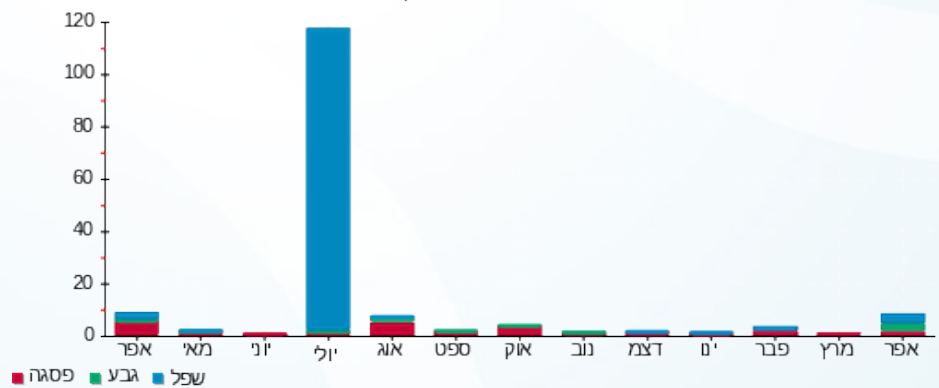



12/05/20 תאריך הפקה:
 30/04/20 תאריך קריאה נוכחית:
 01/04/20 תאריך קריאה קודמת:

שם דייר: משפחת כליל
 שם אתר: קיבוץ שריד להפקה

לקוח/ה נכבד/ה, אנו מתכבדים להגיש את חישוב צריכת החשמל לתקופה 01/04/20 - 30/04/20:

משפחת כליל - 3 - 19051983(3x50)

סוג תעריף	סוג צריכה	קריאה קודמת	קריאה נוכחית	סה"כ צריכה בקוט"ש	מחיר לקוט"ש בא"ג	סה"כ לתשלום
פרטי חשבון עבור תאריכים:						
777	פסגה	01/04/20	30/04/20	387.75	45.44	176.20 ₪
778	גבע	5,644.15	6,275.09	630.94	37.65	237.55 ₪
779	שפל	3,412.90	3,828.56	415.66	31.07	129.14 ₪

סה"כ לדייר:

פסגה	גבע	שפל	סה"כ	שיא ביקוש
387.75	630.94	415.66	1,434.36	0.97
176.20 ₪	237.55 ₪	129.14 ₪	542.89 ₪	

סה"כ צריכה
 סה"כ לתשלום

18.78 ₪	תשלום קבוע	
5.36 ₪	תשלום עבור גודל חיבור בKVA (3x50)	
567.03 ₪	סה"כ לתשלום	לא כולל מע"מ

התפלגות חיוב בש"ח לפי תעו"ז

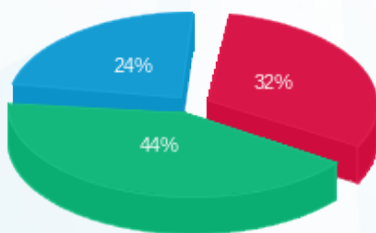

■ פסגה (176.20 ₪)
 ■ גבע (237.55 ₪)
 ■ שפל (129.14 ₪)

הסטוריית צריכה בקוט"ש

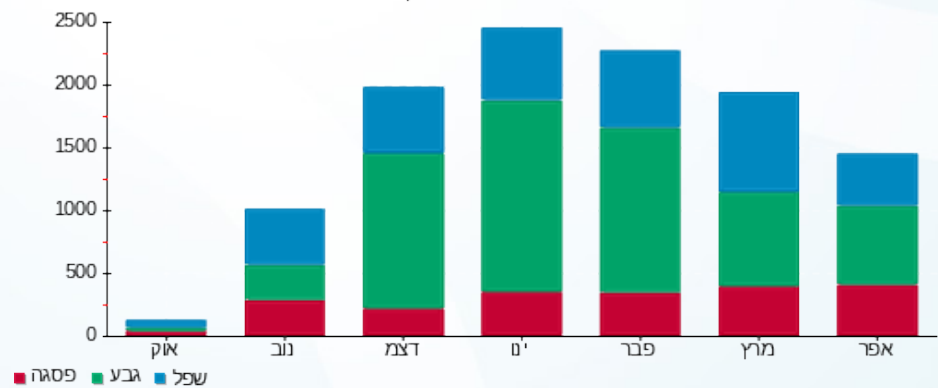



12/05/20 תאריך הפקה:
 30/04/20 תאריך קריאה נוכחית:
 01/04/20 תאריך קריאה קודמת:

שם דייר: משרד אבי
 שם אתר: קיבוץ שריד להפקה

לקוח/ה נכבד/ה, אנו מתכבדים להגיש את חישוב צריכת החשמל לתקופה 01/04/20 - 30/04/20:

משרד אבי - 1 - 17313357(3x25)

סוג תעריף	סוג צריכה	קריאה קודמת	קריאה נוכחית	סה"כ צריכה בקוט"ש	מחיר לקוט"ש בא"ג	סה"כ לתשלום
פרטי חשבון עבור תאריכים:						
777	פסגה	01/04/20	30/04/20	71.16	45.44	1,219.66
778	גבע	379.00	410.74	31.74	37.65	1,148.50
779	שפל	1,275.20	1,314.65	39.45	31.07	1,275.20

סה"כ לדייר:

פסגה	גבע	שפל	סה"כ	שיא ביקוש
71.16	31.74	39.45	142.35	4.17
1,219.66	1,148.50	1,275.20	1,219.66	56.54

סה"כ צריכה
 סה"כ לתשלום

18.78	תשלום קבוע	
2.68	תשלום עבור גודל חיבור בKVA (3x25)	
78.00	סה"כ לתשלום	לא כולל מע"מ

התפלגות חיוב בש"ח לפי תע"ז

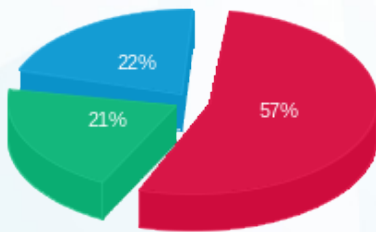

■ פסגה (12.26 ₪)
 ■ גבע (11.95 ₪)
 ■ שפל (32.33 ₪)

הסטוריית צריכה בקוט"ש

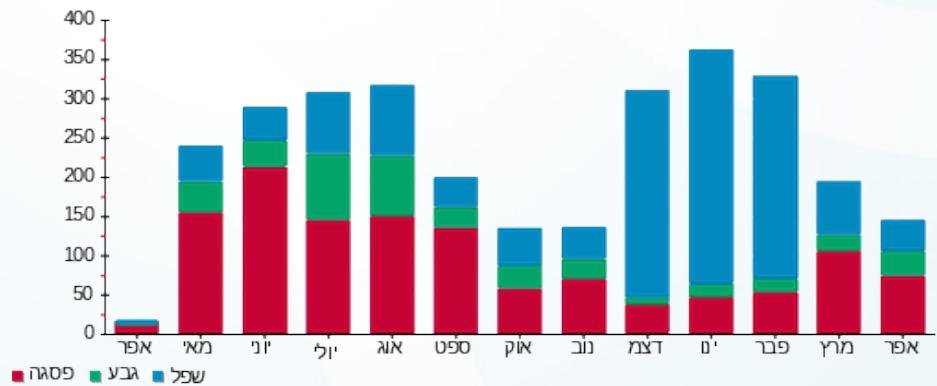

12/05/20 תאריך הפקדה:
 30/04/20 תאריך קריאה נוכחית:
 01/04/20 תאריך קריאה קודמת:

שם דייר: מתח גבוה - מחסן
 שם אתר: קיבוץ שריד להפקה

לקוח/ה נכבד/ה, אנו מתכבדים להגיש את חישוב צריכת החשמל לתקופה 30/04/20 - 01/04/20:

מתח גבוה - מחסן - 1 - 17312830(3x25)

סה"כ לתשלום	מחיר לקוט"ש בא"ג	סה"כ צריכה בקוט"ש	קריאה נוכחית	קריאה קודמת	סוג צריכה	סוג תעריף
			30/04/20	01/04/20		פרטי חשבון עבור תאריכים:
7.01 ₪	45.44	15.43	35.03	19.60	פסגה	777
3.44 ₪	37.65	9.13	13.53	4.40	גבע	778
5.11 ₪	31.07	16.43	27.53	11.10	שפל	779

סה"כ לדייר:

שיא ביקוש	סה"כ	שפל	גבע	פסגה
1.43	40.99	16.43	9.13	15.43
	15.55 ₪	5.11 ₪	3.44 ₪	7.01 ₪

סה"כ צריכה
 סה"כ לתשלום

18.78 ₪	תשלום קבוע	
2.68 ₪	תשלום עבור גודל חיבור בKVA (3x25)	
37.01 ₪	סה"כ לתשלום	לא כולל מע"מ

התפלגות חיוב בש"ח לפי תעו"ז

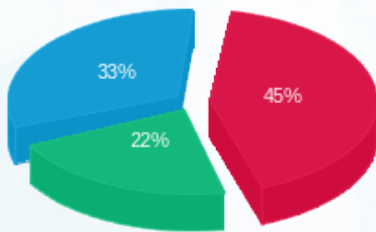

פסגה (7.01 ₪) ■
 גבע (3.44 ₪) ■
 שפל (5.11 ₪) ■

הסטוריית צריכה בקוט"ש

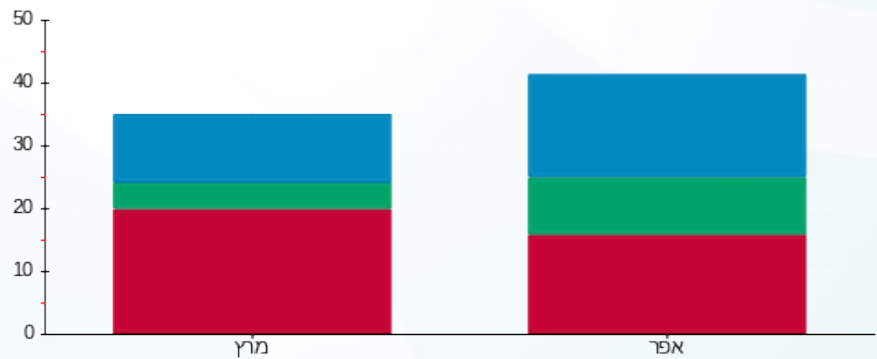

פסגה ■ גבע ■ שפל



12/05/20

תאריך הפקדה:

30/04/20

תאריך קריאה נוכחית:

01/04/20

תאריך קריאה קודמת:

שם דייר: נגרייה
שם אתר: קיבוץ שריד להפקה

לקוח/ה נכבד/ה, אנו מתכבדים להגיש את חישוב צריכת החשמל לתקופה 01/04/20 - 30/04/20:

נגרייה - 1 - 17313069 (0x0)

סוג תעריף	סוג צריכה	קריאה קודמת	קריאה נוכחית	סה"כ צריכה בקוט"ש	מחיר לקוט"ש בא"ג	סה"כ לתשלום
פרטי חשבון עבור תאריכים:						
777	פסגה	01/04/20	30/04/20	84.22	45.44	38.27 ₪
778	גבע	78.40	88.68	10.28	37.65	3.87 ₪
779	שפל	165.60	168.52	2.92	31.07	0.91 ₪

סה"כ לדייר:

פסגה	גבע	שפל	סה"כ	שיא ביקוש
84.22	10.28	2.92	97.42	2.51
38.27 ₪	3.87 ₪	0.91 ₪	43.05 ₪	

סה"כ צריכה

סה"כ לתשלום

18.78 ₪	תשלום קבוע	
0.00 ₪	תשלום עבור גודל חיבור בKVA (0x0)	
61.83 ₪	סה"כ לתשלום	לא כולל מע"מ

התפלגות חיוב בש"ח לפי תע"ז

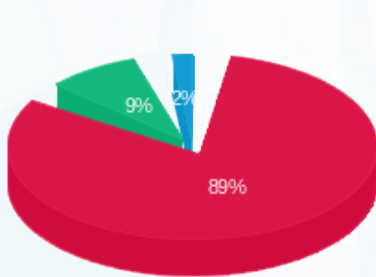

- פסגה (38.27 ₪)
- גבע (3.87 ₪)
- שפל (0.91 ₪)

הסטוריית צריכה בקוט"ש

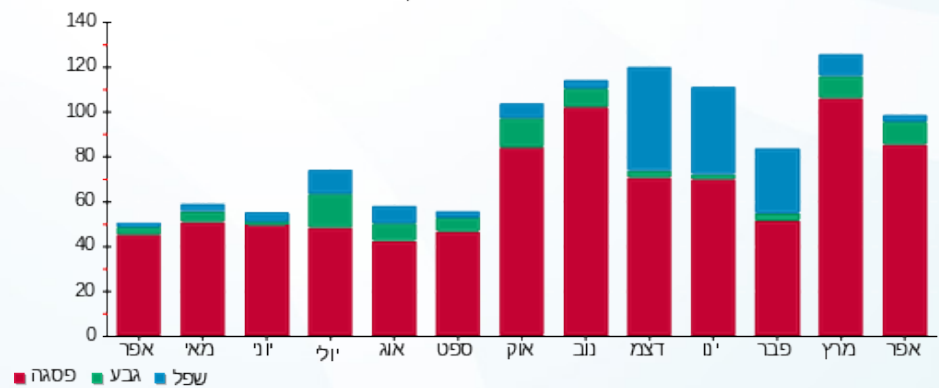



12/05/20 תאריך הפקדה:
 30/04/20 תאריך קריאה נוכחית:
 01/04/20 תאריך קריאה קודמת:

שם דייר: נוי
 שם אתר: קיבוץ שריד להפקה

לקוח/ה נכבד/ה, אנו מתכבדים להגיש את חישוב צריכת החשמל לתקופה 01/04/20 - 30/04/20:

נוי - 4 - 16193929 (0x0)

סוג תעריף	סוג צריכה	קריאה קודמת	קריאה נוכחית	סה"כ צריכה בקוט"ש	מחיר לקוט"ש בא"ג	סה"כ לתשלום
פרטי חשבון עבור תאריכים:						
777	פסגה	01/04/20	30/04/20	61.38	45.44	27.89 ₪
778	גבע	13,832.60	13,937.28	104.68	37.65	39.41 ₪
779	שפל	13,750.50	13,993.16	242.66	31.07	75.39 ₪

סה"כ לדייר:

פסגה	גבע	שפל	סה"כ	שיא ביקוש
61.38	104.68	242.66	408.72	0.26
27.89 ₪	39.41 ₪	75.39 ₪	142.70 ₪	

סה"כ צריכה
 סה"כ לתשלום

18.78 ₪	תשלום קבוע	
0.00 ₪	תשלום עבור גודל חיבור בKVA (0x0)	
161.48 ₪	סה"כ לתשלום	לא כולל מע"מ

התפלגות חיוב בש"ח לפי תעו"ז

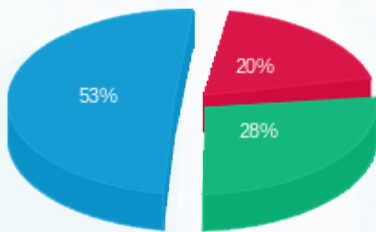

פסגה (27.89 ₪)
 גבע (39.41 ₪)
 שפל (75.39 ₪)

הסטוריית צריכה בקוט"ש

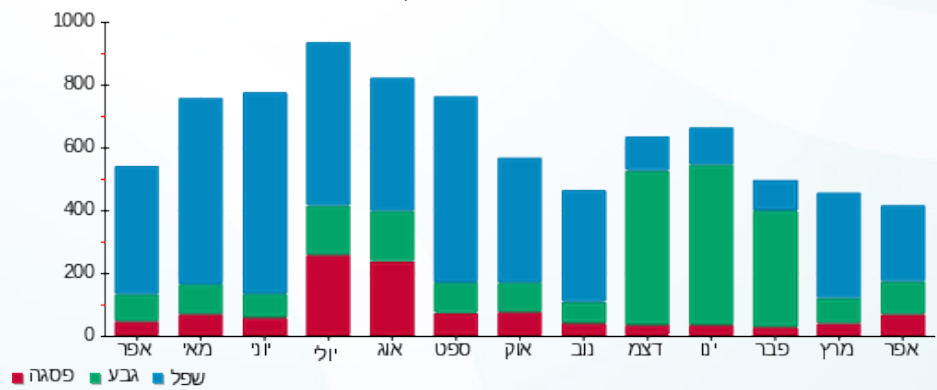



12/05/20

תאריך הפקדה:

30/04/20

תאריך קריאה נוכחית:

01/04/20

תאריך קריאה קודמת:

שם דייר: ניצן ליבני
שם אתר: קיבוץ שריד להפקה

לקוח/ה נכבד/ה, אנו מתכבדים להגיש את חישוב צריכת החשמל לתקופה 01/04/20 - 30/04/20:

ניצן ליבני - 1 - 17313381(0x0)

סוג תעריף	סוג צריכה	קריאה קודמת	קריאה נוכחית	סה"כ צריכה בקוט"ש	מחיר לקוט"ש בא"ג	סה"כ לתשלום
פרטי חשבון עבור תאריכים:						
777	פסגה	01/04/20	30/04/20	331.70	45.44	150.72 ₪
778	גבע	3,972.40	4,303.05	330.65	37.65	124.49 ₪
779	שפל	11,847.80	12,298.77	450.97	31.07	140.12 ₪

סה"כ לדיר:

פסגה	גבע	שפל	סה"כ	שיא ביקוש
331.70	330.65	450.97	1,113.32	12.57
150.72 ₪	124.49 ₪	140.12 ₪	415.33 ₪	

סה"כ צריכה
סה"כ לתשלום

18.78 ₪	תשלום קבוע	
0.00 ₪	תשלום עבור גודל חיבור בKVA (0x0)	
434.11 ₪	סה"כ לתשלום	לא כולל מע"מ

התפלגות חיוב בש"ח לפי תע"ז

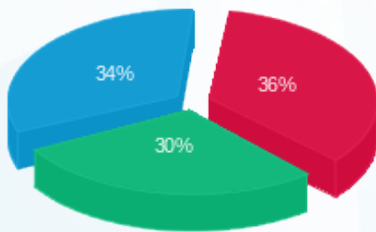

פסגה (150.72 ₪) 36%
גבע (124.49 ₪) 30%
שפל (140.12 ₪) 34%

הסטוריית צריכה בקוט"ש

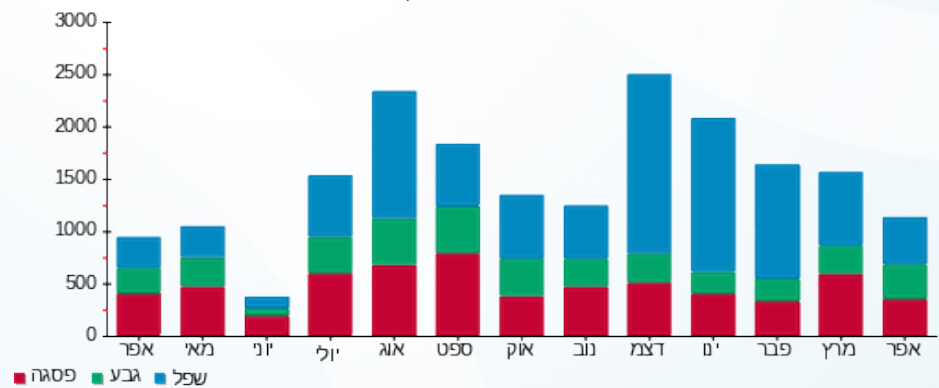



12/05/20 תאריך הפקדה:
 30/04/20 תאריך קריאה נוכחית:
 01/04/20 תאריך קריאה קודמת:

שם דייר: עווד דרורי
 שם אתר: קיבוץ שריד להפקה

לקוח/ה נכבד/ה, אנו מתכבדים להגיש את חישוב צריכת החשמל לתקופה 01/04/20 - 30/04/20:

עווד דרורי - 1 - 19051983(3x50)

סוג תעריף	סוג צריכה	קריאה קודמת	קריאה נוכחית	סה"כ צריכה בקוט"ש	מחיר לקוט"ש בא"ג	סה"כ לתשלום
פרטי חשבון עבור תאריכים:						
777	פסגה	01/04/20	30/04/20	57.81	45.44	26.27 ₪
778	גבע	1,755.75	1,826.70	70.95	37.65	26.71 ₪
779	שפל	1,056.80	1,132.37	75.57	31.07	23.48 ₪

סה"כ לדייר:

פסגה	גבע	שפל	סה"כ	שיא ביקוש
57.81	70.95	75.57	204.33	0.47
26.27 ₪	26.71 ₪	23.48 ₪	76.46 ₪	

סה"כ צריכה
 סה"כ לתשלום

18.78 ₪	תשלום קבוע	
5.36 ₪	תשלום עבור גודל חיבור בKVA (3x50)	
100.60 ₪	סה"כ לתשלום	לא כולל מע"מ

התפלגות חיוב בש"ח לפי תע"ז

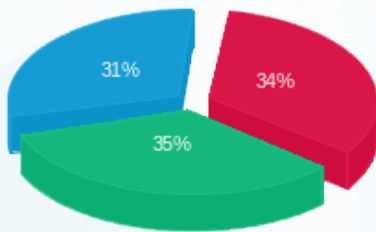

פסגה (26.27 ₪)
 גבע (26.71 ₪)
 שפל (23.48 ₪)

הסטוריית צריכה בקוט"ש

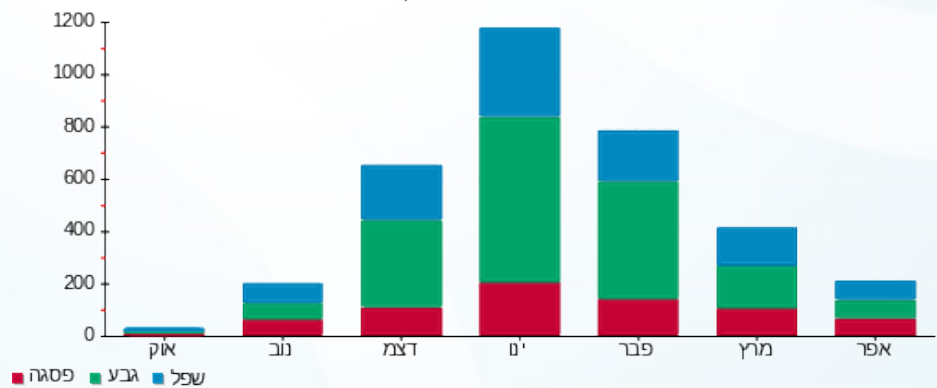



12/05/20 תאריך הפקדה:
 30/04/20 תאריך קריאה נוכחית:
 01/04/20 תאריך קריאה קודמת:

שם דייר: עופרה ברעם
 שם אתר: קיבוץ שריד להפקה

לקוח/ה נכבד/ה, אנו מתכבדים להגיש את חישוב צריכת החשמל לתקופה 01/04/20 - 30/04/20:

עופרה ברעם - 1 - 17313441(3x40)

סוג תעריף	סוג צריכה	קריאה קודמת	קריאה נוכחית	סה"כ צריכה בקוט"ש	מחיר לקוט"ש בא"ג	סה"כ לתשלום
פרטי חשבון עבור תאריכים:						
777	פסגה	01/04/20	30/04/20	143.79	45.44	65.34 ₪
778	גבע	905.00	1,051.93	146.93	37.65	55.32 ₪
779	שפל	1,702.30	1,852.20	149.90	31.07	46.57 ₪

סה"כ לדיר:

פסגה	גבע	שפל	סה"כ	שיא ביקוש
143.79	146.93	149.90	440.63	7.15
₪ 65.34	₪ 55.32	₪ 46.57	₪ 167.23	

סה"כ צריכה
 סה"כ לתשלום

18.78 ₪	תשלום קבוע	
4.29 ₪	תשלום עבור גודל חיבור בKVA (3x40)	
190.30 ₪	סה"כ לתשלום	לא כולל מע"מ

התפלגות חיוב בש"ח לפי תעו"ז

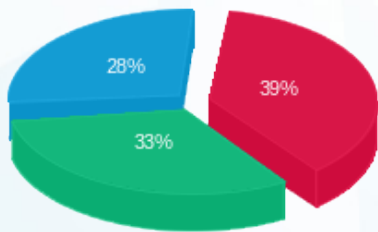

■ פסגה (₪ 65.34)
 ■ גבע (₪ 55.32)
 ■ שפל (₪ 46.57)

הסטוריית צריכה בקוט"ש

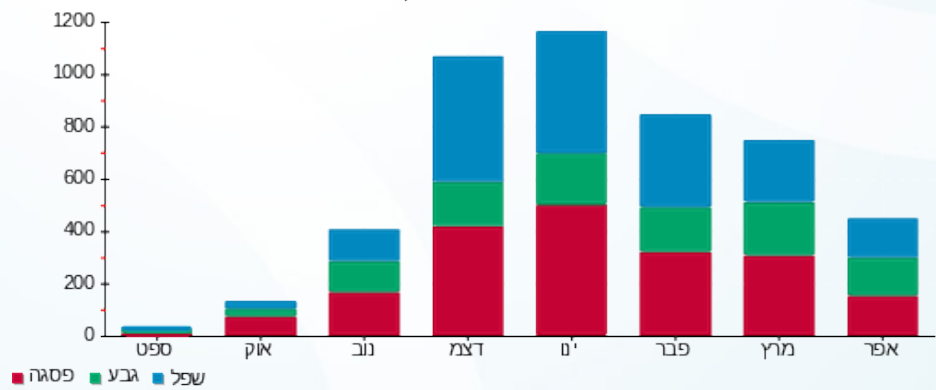



12/05/20

תאריך הפקדה:

שם דייר: עטר

30/04/20

תאריך קריאה נוכחית:

שם אתר: קיבוץ שריד להפקה

01/04/20

תאריך קריאה קודמת:

לקוח/ה נכבד/ה, אנו מתכבדים להגיש את חישוב צריכת החשמל לתקופה 01/04/20 - 30/04/20:

עטר - 2 - 19051969(3x40)

סוג תעריף	סוג צריכה	קריאה קודמת	קריאה נוכחית	סה"כ צריכה בקוט"ש	מחיר לקוט"ש בא"ג	סה"כ לתשלום
פרטי חשבון עבור תאריכים:						
777	פסגה	01/04/20	30/04/20	220.52	45.44	100.21 ₪
778	גבע	515.25	701.15	185.90	37.65	69.99 ₪
779	שפל	555.60	763.31	207.71	31.07	64.54 ₪

סה"כ לדייר:

פסגה	גבע	שפל	סה"כ	שיא ביקוש
220.52	185.90	207.71	614.13	0.61
100.21 ₪	69.99 ₪	64.54 ₪	234.73 ₪	

סה"כ צריכה

סה"כ לתשלום

18.78 ₪	תשלום קבוע	
4.29 ₪	תשלום עבור גודל חיבור בKVA (3x40)	
257.80 ₪	סה"כ לתשלום	לא כולל מע"מ

התפלגות חיוב בש"ח לפי תע"ז

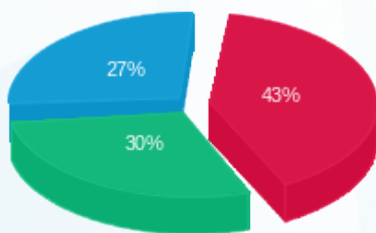

- פסגה (100.21 ₪) 43%
- גבע (69.99 ₪) 30%
- שפל (64.54 ₪) 27%

הסטוריית צריכה בקוט"ש

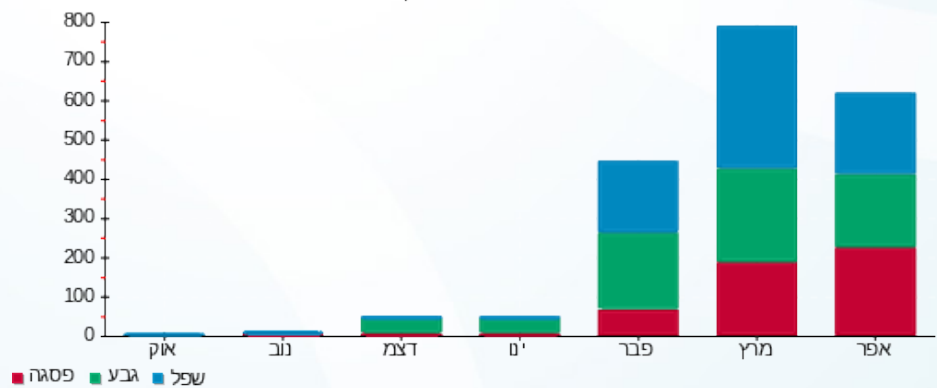



12/05/20 תאריך הפקדה:
 30/04/20 תאריך קריאה נוכחית:
 01/04/20 תאריך קריאה קודמת:

שם דייר: פארק
 שם אתר: קיבוץ שריד להפקה

לקוח/ה נכבד/ה, אנו מתכבדים להגיש את חישוב צריכת החשמל לתקופה 01/04/20 - 30/04/20:

פארק - 10 - 18040219(1x40)

סוג תעריף	סוג צריכה	קריאה קודמת	קריאה נוכחית	סה"כ צריכה בקוט"ש	מחיר לקוט"ש בא"ג	סה"כ לתשלום
פרטי חשבון עבור תאריכים:						
777	פסגה	01/04/20	30/04/20	167.99	45.44	76.33 ₪
778	גבע	8,211.65	8,614.35	402.70	37.65	151.62 ₪
779	שפל	2,273.85	2,390.58	116.73	31.07	36.27 ₪

סה"כ לדייר:

פסגה	גבע	שפל	סה"כ	שיא ביקוש
167.99	402.70	116.73	687.41	0.58
76.33 ₪	151.62 ₪	36.27 ₪	264.22 ₪	

סה"כ צריכה
 סה"כ לתשלום

18.78 ₪	תשלום קבוע	
1.43 ₪	תשלום עבור גודל חיבור בKVA (1x40)	
284.43 ₪	סה"כ לתשלום	לא כולל מע"מ

התפלגות חיוב בש"ח לפי תע"ז

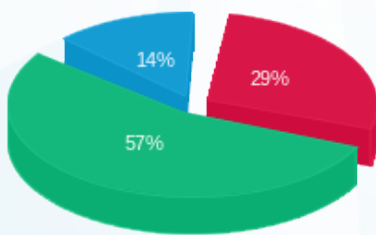

■ פסגה (76.33 ₪)
 ■ גבע (151.62 ₪)
 ■ שפל (36.27 ₪)

הסטוריית צריכה בקוט"ש

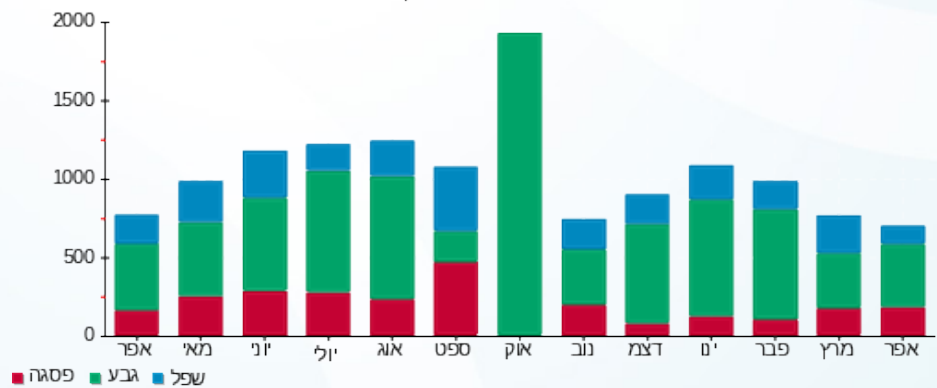



12/05/20

תאריך הפקדה:

30/04/20

תאריך קריאה נוכחית:

01/04/20

תאריך קריאה קודמת:

שם דייר: צוקר
שם אתר: קיבוץ שריד להפקה

לקוח/ה נכבד/ה, אנו מתכבדים להגיש את חישוב צריכת החשמל לתקופה 01/04/20 - 30/04/20:

צוקר - 4 - 19051983 (3x50)

סוג תעריף	סוג צריכה	קריאה קודמת	קריאה נוכחית	סה"כ צריכה בקוט"ש	מחיר לקוט"ש בא"ג	סה"כ לתשלום
פרטי חשבון עבור תאריכים:						
777	פסגה	01/04/20	30/04/20	353.14	45.44	160.46 ₪
778	גבע	692.80	1,225.34	532.54	37.65	200.50 ₪
779	שפל	337.50	589.43	251.93	31.07	78.28 ₪

סה"כ לדייר:

פסגה	גבע	שפל	סה"כ	שיא ביקוש
353.14	532.54	251.93	1,137.61	0.85
160.46 ₪	200.50 ₪	78.28 ₪	439.24 ₪	

סה"כ צריכה

סה"כ לתשלום

18.78 ₪	תשלום קבוע	
5.36 ₪	תשלום עבור גודל חיבור בKVA (3x50)	
463.38 ₪	סה"כ לתשלום	לא כולל מע"מ

התפלגות חיוב בש"ח לפי תע"ז

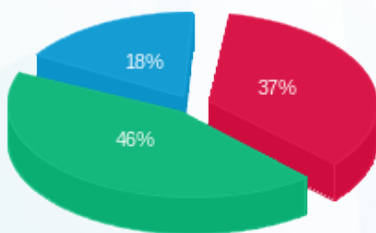

- פסגה (160.46 ₪) 18%
- גבע (200.50 ₪) 37%
- שפל (78.28 ₪) 46%

הסטוריית צריכה בקוט"ש

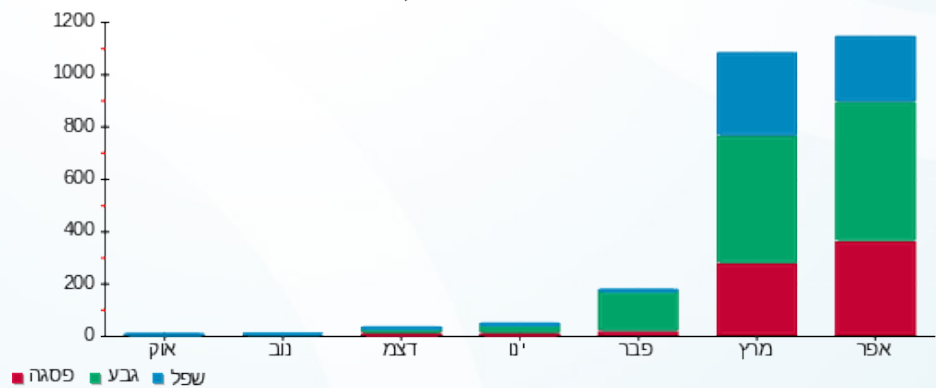

12/05/20 תאריך הפקדה:
 30/04/20 תאריך קריאה נוכחית:
 01/04/20 תאריך קריאה קודמת:

שם דייר: רוזנפלד
 שם אתר: קיבוץ שריד להפקה

לקוח/ה נכבד/ה, אנו מתכבדים להגיש את חישוב צריכת החשמל לתקופה 01/04/20 - 30/04/20:

רוזנפלד - 8 - 18040219 (1x40)

סוג תעריף	סוג צריכה	קריאה קודמת	קריאה נוכחית	סה"כ צריכה בקוט"ש	מחיר לקוט"ש בא"ג	סה"כ לתשלום
פרטי חשבון עבור תאריכים:						
777	פסגה	01/04/20	30/04/20	83.58	45.44	37.98 ₪
778	גבע	6,870.95	7,261.21	390.26	37.65	146.93 ₪
779	שפל	2,152.95	2,242.52	89.57	31.07	27.83 ₪

סה"כ לדייר:

פסגה	גבע	שפל	סה"כ	שיא ביקוש
83.58	390.26	89.57	563.41	0.30
₪ 37.98	₪ 146.93	₪ 27.83	₪ 212.74	

סה"כ צריכה
 סה"כ לתשלום

18.78 ₪	תשלום קבוע	
1.43 ₪	תשלום עבור גודל חיבור בKVA (1x40)	
232.95 ₪	סה"כ לתשלום	לא כולל מע"מ

התפלגות חיוב בש"ח לפי תעו"ז

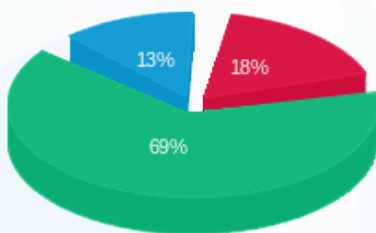

■ פסגה (₪ 37.98)
 ■ גבע (₪ 146.93)
 ■ שפל (₪ 27.83)

הסטוריית צריכה בקוט"ש

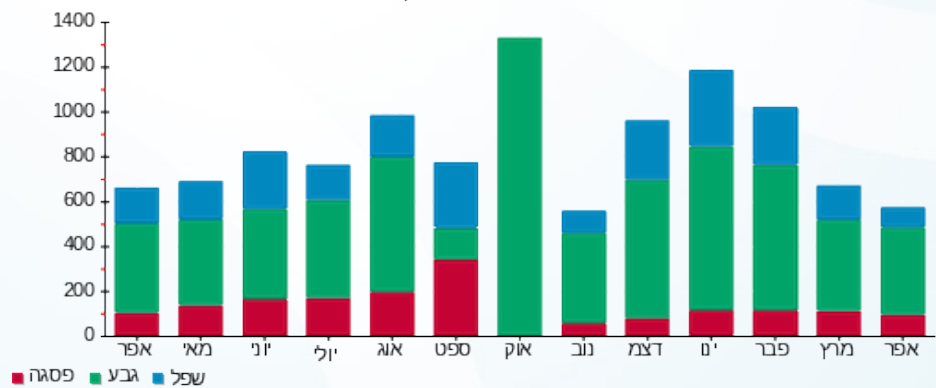



12/05/20 תאריך הפקה:
 30/04/20 תאריך קריאה נוכחית:
 01/04/20 תאריך קריאה קודמת:

שם דייר: רושקין קובי ודלית
 שם אתר: קיבוץ שריד להפקה

לקוח/ה נכבד/ה, אנו מתכבדים להגיש את חישוב צריכת החשמל לתקופה 30/04/20 - 01/04/20:

רושקין - 1 - 17313003(0x0)

סוג תעריף	סוג צריכה	קריאה קודמת	קריאה נוכחית	סה"כ צריכה בקוט"ש	מחיר לקוט"ש בא"ג	סה"כ לתשלום
פרטי חשבון עבור תאריכים:						
777	פסגה	01/04/20	30/04/20	151.77	45.44	68.96 ₪
778	גבע	2,386.10	2,530.41	144.31	37.65	54.33 ₪
779	שפל	5,689.20	5,842.28	153.08	31.07	47.56 ₪

סה"כ לדייר:

פסגה	גבע	שפל	סה"כ	שיא ביקוש
151.77	144.31	153.08	449.16	8.21
₪ 68.96	₪ 54.33	₪ 47.56	₪ 170.86	

סה"כ צריכה
 סה"כ לתשלום

18.78 ₪	תשלום קבוע	
0.00 ₪	תשלום עבור גודל חיבור בKVA (0x0)	
189.64 ₪	סה"כ לתשלום	לא כולל מע"מ

התפלגות חיוב בש"ח לפי תע"ז

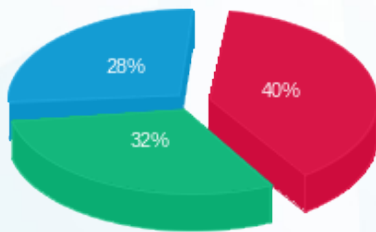

■ פסגה (₪ 68.96)
 ■ גבע (₪ 54.33)
 ■ שפל (₪ 47.56)

הסטוריית צריכה בקוט"ש

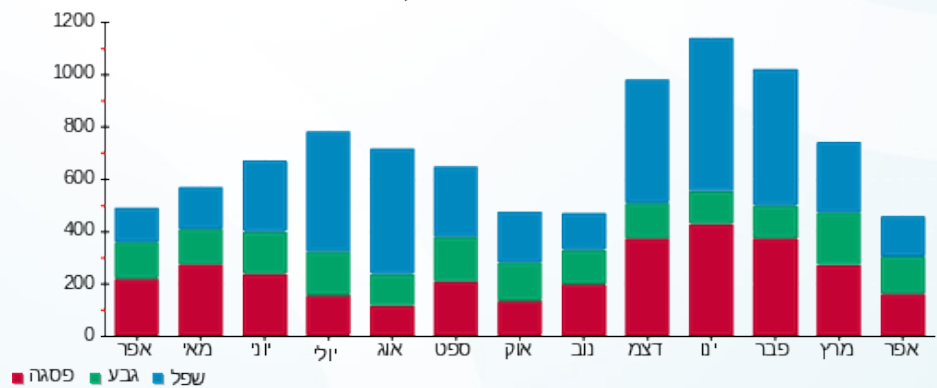



12/05/20

תאריך הפקדה:

שם דייר: רזניק

30/04/20

תאריך קריאה נוכחית:

שם אתר: קיבוץ שריד להפקה

01/04/20

תאריך קריאה קודמת:

לקוח/ה נכבד/ה, אנו מתכבדים להגיש את חישוב צריכת החשמל לתקופה **01/04/20 - 30/04/20**:

רזניק - 1 - 17313004(0x0)

סוג תעריף	סוג צריכה	קריאה קודמת	קריאה נוכחית	סה"כ צריכה בקוט"ש	מחיר לקוט"ש בא"ג	סה"כ לתשלום
פרטי חשבון עבור תאריכים:						
777	פסגה	01/04/20	30/04/20	332.89	45.44	151.27 ₪
778	גבע	3,702.50	3,972.58	270.08	37.65	101.68 ₪
779	שפל	11,170.40	11,664.93	494.53	31.07	153.65 ₪

סה"כ לדייר:

פסגה	גבע	שפל	סה"כ	שיא ביקוש
332.89	270.08	494.53	1,097.50	11.94
151.27 ₪	101.68 ₪	153.65 ₪	406.60 ₪	

סה"כ צריכה

סה"כ לתשלום

18.78 ₪	תשלום קבוע	
0.00 ₪	תשלום עבור גודל חיבור בKVA (0x0)	
425.38 ₪	סה"כ לתשלום	לא כולל מע"מ

התפלגות חיוב בש"ח לפי תעו"ז

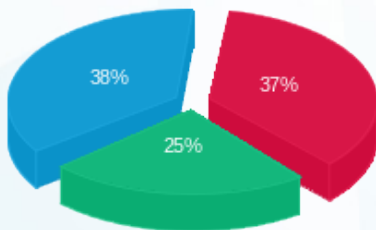

- פסגה (151.27 ₪)
- גבע (101.68 ₪)
- שפל (153.65 ₪)

הסטוריית צריכה בקוט"ש

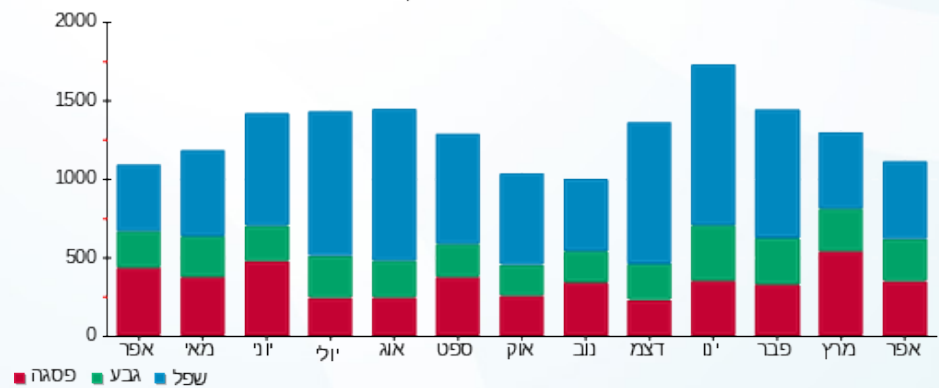

- פסגה
- גבע
- שפל





12/05/20

תאריך הפקה:

שם דייר: רפת פרטנר - מחסן

30/04/20

תאריך קריאה נוכחית:

שם אתר: קיבוץ שריד להפקה

01/04/20

תאריך קריאה קודמת:

לקוח/ה נכבד/ה, אנו מתכבדים להגיש את חישוב צריכת החשמל לתקופה 01/04/20 - 30/04/20:

רפת פרטנר - מחסן - 1 - 17313482 (3x25)

סוג תעריף	סוג צריכה	קריאה קודמת	קריאה נוכחית	סה"כ צריכה בקוט"ש	מחיר לקוט"ש בא"ג	סה"כ לתשלום
פרטי חשבון עבור תאריכים:						
777	פסגה	01/04/20	30/04/20	26.06	45.44	11.84 ₪
778	גבע	99.60	113.42	13.82	37.65	5.20 ₪
779	שפל	454.90	463.14	8.24	31.07	2.56 ₪

סה"כ לדייר:

פסגה	גבע	שפל	סה"כ	שיא ביקוש
26.06	13.82	8.24	48.12	2.21
11.84 ₪	5.20 ₪	2.56 ₪	19.60 ₪	

סה"כ צריכה

סה"כ לתשלום

18.78 ₪	תשלום קבוע	
2.68 ₪	תשלום עבור גודל חיבור בKVA (3x25)	
41.06 ₪	סה"כ לתשלום	לא כולל מע"מ

התפלגות חיוב בש"ח לפי תעו"ז

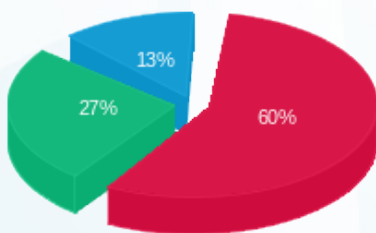

- פסגה (11.84 ₪)
- גבע (5.20 ₪)
- שפל (2.56 ₪)

הסטוריית צריכה בקוט"ש

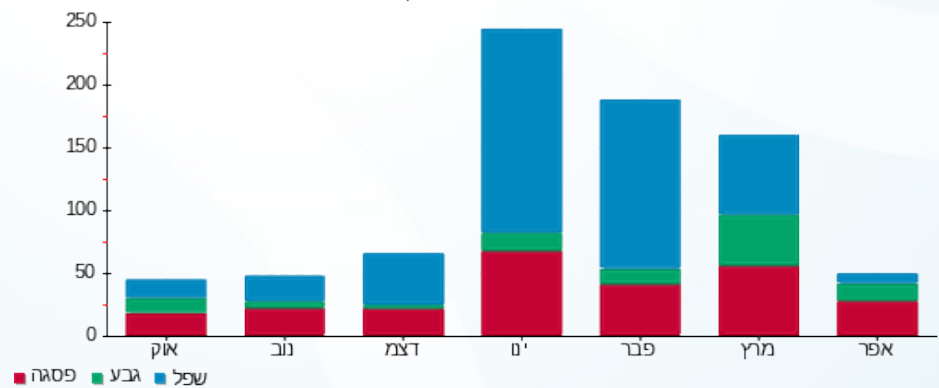



12/05/20 תאריך הפקה:
 30/04/20 תאריך קריאה נוכחית:
 01/04/20 תאריך קריאה קודמת:

שם דייר: שאולו - מחסן
 שם אתר: קיבוץ שריד להפקה

לקוח/ה נכבד/ה, אנו מתכבדים להגיש את חישוב צריכת החשמל לתקופה 01/04/20 - 30/04/20:

שאולו - מחסן - 1 - (3x32)17313070

סוג תעריף	סוג צריכה	קריאה קודמת	קריאה נוכחית	סה"כ צריכה בקוט"ש	מחיר לקוט"ש בא"ג	סה"כ לתשלום
פרטי חשבון עבור תאריכים:						
777	פסגה	01/04/20	30/04/20	46.17	45.44	20.98 ₪
778	גבע	139.00	164.98	25.98	37.65	9.78 ₪
779	שפל	354.40	387.73	33.33	31.07	10.36 ₪

סה"כ לדייר:

פסגה	גבע	שפל	סה"כ	שיא ביקוש
46.17	25.98	33.33	105.48	2.01
20.98 ₪	9.78 ₪	10.36 ₪	41.12 ₪	

סה"כ צריכה
 סה"כ לתשלום

18.78 ₪	תשלום קבוע	
3.43 ₪	תשלום עבור גודל חיבור בKVA (3x32)	
63.33 ₪	סה"כ לתשלום	לא כולל מע"מ

התפלגות חיוב בש"ח לפי תע"ז

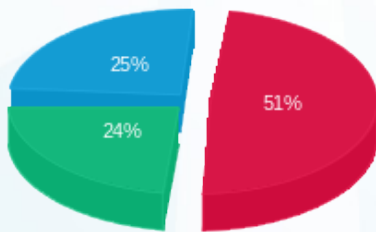

■ פסגה (20.98 ₪)
 ■ גבע (9.78 ₪)
 ■ שפל (10.36 ₪)

הסטוריית צריכה בקוט"ש

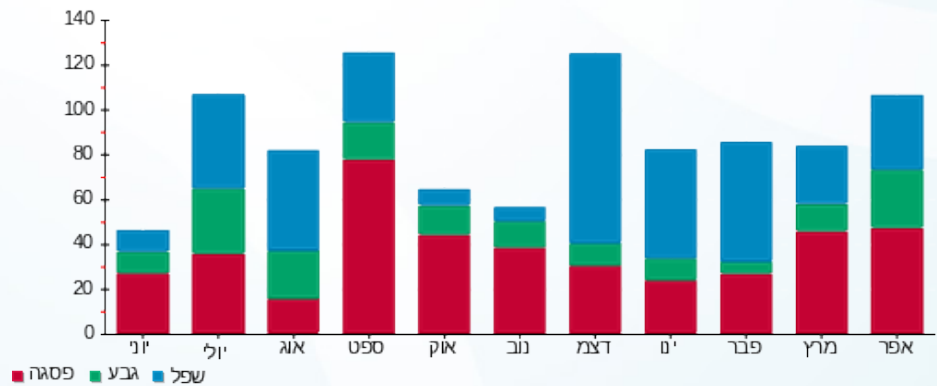

■ פסגה ■ גבע ■ שפל





12/05/20 תאריך הפקדה:
 30/04/20 תאריך קריאה נוכחית:
 01/04/20 תאריך קריאה קודמת:

שם דייר: שמואלי
 שם אתר: קיבוץ שריד להפקה

לקוח/ה נכבד/ה, אנו מתכבדים להגיש את חישוב צריכת החשמל לתקופה 01/04/20 - 30/04/20:

שמואלי - 1 - 19051969(3x50)

סה"כ לתשלום	מחיר לקוט"ש בא"ג	סה"כ צריכה בקוט"ש	קריאה נוכחית	קריאה קודמת	סוג צריכה	סוג תעריף
			30/04/20	01/04/20		פרטי חשבון עבור תאריכים:
119.74 ₪	45.44	263.52	1,779.82	1,516.30	פסגה	777
166.19 ₪	37.65	441.40	5,193.60	4,752.20	גבע	778
69.21 ₪	31.07	222.74	2,694.54	2,471.80	שפל	779

סה"כ לדייר:

שיא ביקוש	סה"כ	שפל	גבע	פסגה
1.01	927.67	222.74	441.40	263.52
	355.14 ₪	69.21 ₪	166.19 ₪	119.74 ₪

סה"כ צריכה
 סה"כ לתשלום

18.78 ₪	תשלום קבוע	
5.36 ₪	תשלום עבור גודל חיבור בKVA (3x50)	
379.28 ₪	סה"כ לתשלום	לא כולל מע"מ

התפלגות חיוב בש"ח לפי תעו"ז

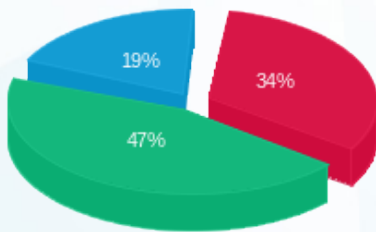

■ פסגה (119.74 ₪)
 ■ גבע (166.19 ₪)
 ■ שפל (69.21 ₪)

הסטוריית צריכה בקוט"ש

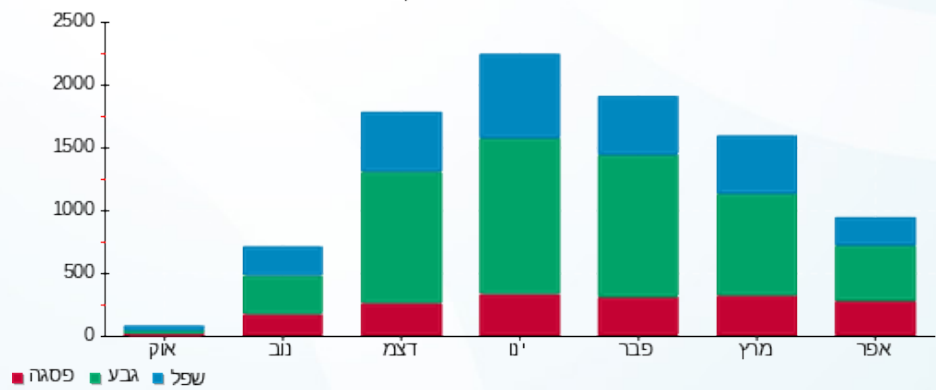



12/05/20

תאריך הפקדה:

30/04/20

תאריך קריאה נוכחית:

01/04/20

תאריך קריאה קודמת:

שם דייר: תאורת חוץ
שם אתר: קיבוץ שריד להפקה

לקוח/ה נכבד/ה, אנו מתכבדים להגיש את חישוב צריכת החשמל לתקופה 01/04/20 - 30/04/20:

תאורת חוץ - 1 - 16193929 (0x0)

סוג תעריף	סוג צריכה	קריאה קודמת	קריאה נוכחית	סה"כ צריכה בקוט"ש	מחיר לקוט"ש בא"ג	סה"כ לתשלום
		01/04/20	30/04/20			
777	פסגה	7,657.10	7,885.07	227.97	45.44	103.59 ₪
778	גבע	39,400.90	40,233.67	832.77	37.65	313.54 ₪
779	שפל	7,441.50	7,546.94	105.44	31.07	32.76 ₪

סה"כ לדייר:

פסגה	גבע	שפל	סה"כ	שיא ביקוש
227.97	832.77	105.44	1,166.19	0.35
103.59 ₪	313.54 ₪	32.76 ₪	449.89 ₪	

סה"כ צריכה

סה"כ לתשלום

0.00 ₪	תשלום קבוע	
0.00 ₪	תשלום עבור גודל חיבור בKVA (0x0)	
449.89 ₪	סה"כ לתשלום	לא כולל מע"מ

התפלגות חיוב בש"ח לפי תעו"ז

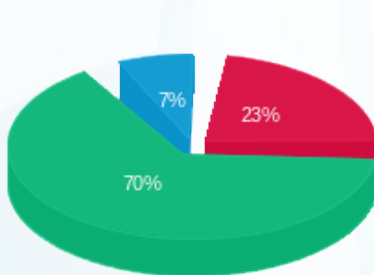

פסגה (103.59 ₪) ■
גבע (313.54 ₪) ■
שפל (32.76 ₪) ■

הסטוריית צריכה בקוט"ש





12/05/20 תאריך הפקדה:
 30/04/20 תאריך קריאה נוכחית:
 01/04/20 תאריך קריאה קודמת:

שם דייר: תחזוקה
 שם אתר: קיבוץ שריד להפקה

לקוח/ה נכבד/ה, אנו מתכבדים להגיש את חישוב צריכת החשמל לתקופה 01/04/20 - 30/04/20:

תחזוקה - 2 - 16193929 (0x0)

סוג תעריף	סוג צריכה	קריאה קודמת	קריאה נוכחית	סה"כ צריכה בקוט"ש	מחיר לקוט"ש בא"ג	סה"כ לתשלום
פרטי חשבון עבור תאריכים:						
777	פסגה	01/04/20	30/04/20	65.18	45.44	29.62 ₪
778	גבע	7,352.10	7,457.64	105.54	37.65	39.74 ₪
779	שפל	11,583.05	11,896.03	312.98	31.07	97.24 ₪

סה"כ לדייר:

פסגה	גבע	שפל	סה"כ	שיא ביקוש
65.18	105.54	312.98	483.69	0.50
29.62 ₪	39.74 ₪	97.24 ₪	166.59 ₪	

סה"כ צריכה
 סה"כ לתשלום

0.00 ₪	תשלום קבוע	
0.00 ₪	תשלום עבור גודל חיבור בKVA (0x0)	
166.59 ₪	סה"כ לתשלום	לא כולל מע"מ

התפלגות חיוב בש"ח לפי תעו"ז

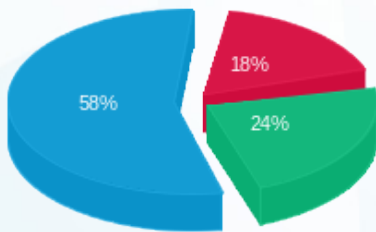

■ פסגה (29.62 ₪)
 ■ גבע (39.74 ₪)
 ■ שפל (97.24 ₪)

הסטוריית צריכה בקוט"ש

