

18/05/20 תאריך הפקה:
 14/05/20 תאריך קריאה נוכחית:
 18/04/20 תאריך קריאה קודמת:

שם דייר: אמ. בי. בורגר הרצליה בע"מ
 שם אתר: מרכזים 2001 תחתון

לקוח/ה נכבד/ה, אנו מתכבדים להגיש את חישוב צריכת החשמל לתקופה 14/05/20 - 18/04/20:

אמ. בי. בורגר הרצליה בע"מ - 4 - 00017324 (0x0)

סוג תעריף	סוג צריכה	קריאה קודמת	קריאה נוכחית	סה"כ צריכה בקוט"ש	מחיר לקוט"ש בא"ג	סה"כ לתשלום
		18/04/20	14/05/20			
777	פסגה	691,377.53	701,412.08	10,034.56	45.44	4,559.70 ₪
778	גבע	611,753.62	614,734.42	2,980.80	37.65	1,122.27 ₪
779	שפל	668,316.76	671,638.41	3,321.66	31.07	1,032.04 ₪

סה"כ לדייר:

פסגה	גבע	שפל	סה"כ	שיא ביקוש
10,034.56	2,980.80	3,321.66	16,337.02	66.97
₪ 4,559.70	₪ 1,122.27	₪ 1,032.04	₪ 6,714.01	

סה"כ צריכה
 סה"כ לתשלום

200.95 ₪	תשלום קבוע	
0.00 ₪	תשלום עבור גודל חיבור בKVA (0x0)	
6,914.96 ₪	סה"כ לתשלום	לא כולל מע"מ

התפלגות חיוב בש"ח לפי תעו"ז

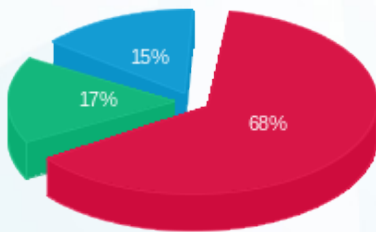

פסגה (₪ 4,559.70)
 גבע (₪ 1,122.27)
 שפל (₪ 1,032.04)

הסטוריית צריכה בקוט"ש

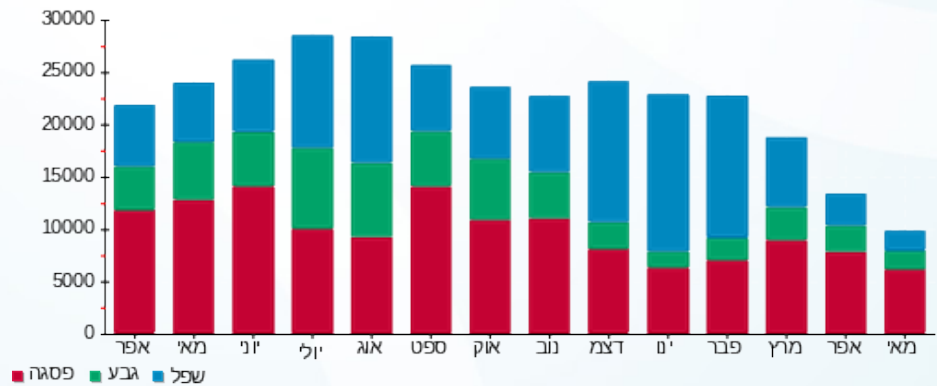



18/05/20 תאריך הפקדה:
 14/05/20 תאריך קריאה נוכחית:
 18/04/20 תאריך קריאה קודמת:

שם דייר: ארכיון מליסרון
 שם אתר: מרכזים 2001 תחתון

לקוח/ה נכבד/ה, אנו מתכבדים להגיש את חישוב צריכת החשמל לתקופה 14/05/20 - 18/04/20:

ארכיון מליסרון - 1 - 16254202(0x0)

סוג תעריף	סוג צריכה	קריאה קודמת	קריאה נוכחית	סה"כ צריכה בקוט"ש	מחיר לקוט"ש בא"ג	סה"כ לתשלום
פרטי חשבון עבור תאריכים:						
777	פסגה	18/04/20	14/05/20	132.40	45.44	60.16 ₪
778	גבע	2,534.00	2,577.50	43.50	37.65	16.38 ₪
779	שפל	7,222.20	7,324.30	102.10	31.07	31.72 ₪

סה"כ לדייר:

פסגה	גבע	שפל	סה"כ	שיא ביקוש
132.40	43.50	102.10	278.00	2.39
₪ 60.16	₪ 16.38	₪ 31.72	₪ 108.26	

סה"כ צריכה
 סה"כ לתשלום

₪ 36.10	תשלום קבוע	
₪ 0.00	תשלום עבור גודל חיבור בKVA (0x0)	
₪ 144.36	סה"כ לתשלום	לא כולל מע"מ

התפלגות חיוב בש"ח לפי תעו"ז

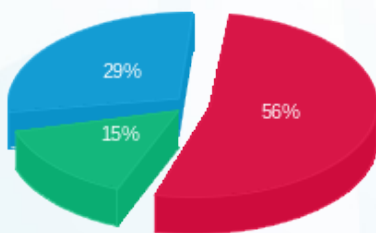

פסגה (₪ 60.16) ■
 גבע (₪ 16.38) ■
 שפל (₪ 31.72) ■

הסטוריית צריכה בקוט"ש

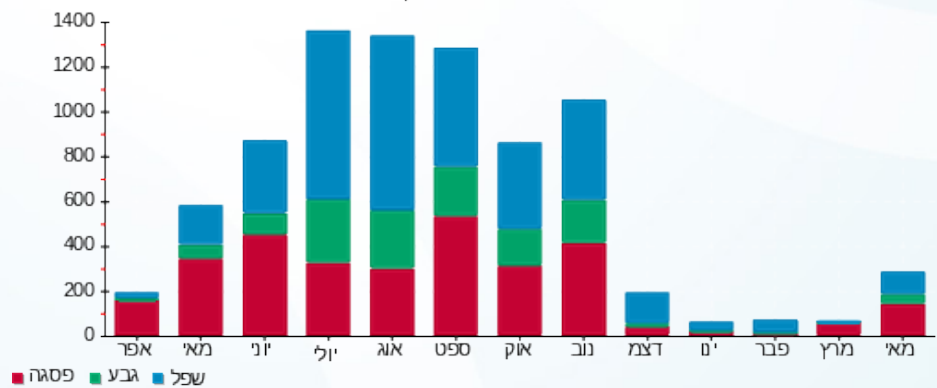



18/05/20 תאריך הפקדה:
 14/05/20 תאריך קריאה נוכחית:
 18/04/20 תאריך קריאה קודמת:

שם דייר: אתי וולף
 שם אתר: מרכזים 2001 תחתון

לקוח/ה נכבד/ה, אנו מתכבדים להגיש את חישוב צריכת החשמל לתקופה 14/05/20 - 18/04/20:

אתי וולף - 1 - 00019003 (0x0)

סוג תעריף	סוג צריכה	קריאה קודמת	קריאה נוכחית	סה"כ צריכה בקוט"ש	מחיר לקוט"ש בא"ג	סה"כ לתשלום
פרטי חשבון עבור תאריכים:						
777	פסגה	18/04/20	14/05/20	243.66	45.44	110.72 ₪
778	גבע	13,321.17	13,380.99	59.82	37.65	22.52 ₪
779	שפל	24,825.11	24,868.44	43.32	31.07	13.46 ₪

סה"כ לדיר:

פסגה	גבע	שפל	סה"כ	שיא ביקוש
243.66	59.82	43.32	346.80	12.45
110.72 ₪	22.52 ₪	13.46 ₪	146.70 ₪	

סה"כ צריכה
 סה"כ לתשלום

36.10 ₪	תשלום קבוע	
0.00 ₪	תשלום עבור גודל חיבור בKVA (0x0)	
182.80 ₪	סה"כ לתשלום	לא כולל מע"מ

התפלגות חיוב בש"ח לפי תע"ז

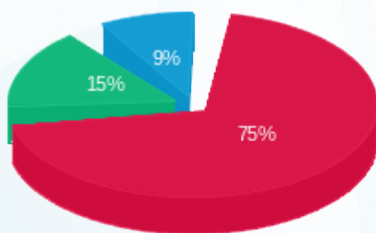

■ פסגה (110.72 ₪)
 ■ גבע (22.52 ₪)
 ■ שפל (13.46 ₪)

הסטוריית צריכה בקוט"ש

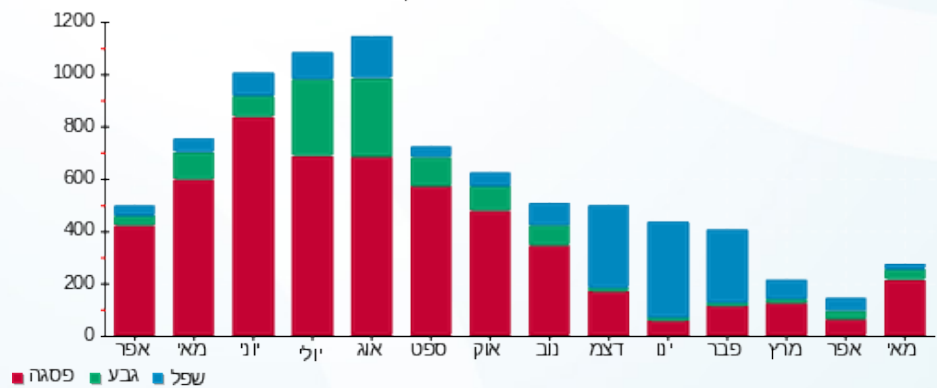

18/05/20 תאריך הפקה:
 14/05/20 תאריך קריאה נוכחית:
 18/04/20 תאריך קריאה קודמת:

שם דייר: בנק הבינלאומי (הנהלת המחוז)
 שם אתר: מרכזים 2001 תחתון

לקוח/ה נכבד/ה, אנו מתכבדים להגיש את חישוב צריכת החשמל לתקופה 14/05/20 - 18/04/20:

בנק הבינלאומי (הנהלת המחוז) - 4 - 00019003(0x0)

סה"כ לתשלום	מחיר לקוט"ש בא"ג	סה"כ צריכה בקוט"ש	קריאה נוכחית	קריאה קודמת	סוג צריכה	סוג תעריף
			14/05/20	18/04/20		פרטי חשבון עבור תאריכים:
1,972.14 ₪	45.44	4,340.09	517,890.30	513,550.21	פסגה	777
302.72 ₪	37.65	804.05	166,205.46	165,401.41	גבע	778
442.04 ₪	31.07	1,422.74	301,278.41	299,855.68	שפל	779

סה"כ לדייר:

שיא ביקוש	סה"כ	שפל	גבע	פסגה
25.54	6,566.88	1,422.74	804.05	4,340.09
	2,716.91 ₪	442.04 ₪	302.72 ₪	1,972.14 ₪

סה"כ צריכה
 סה"כ לתשלום

200.95 ₪	תשלום קבוע	
0.00 ₪	תשלום עבור גודל חיבור בKVA (0x0)	
2,917.86 ₪	סה"כ לתשלום	לא כולל מע"מ

התפלגות חיוב בש"ח לפי תעו"ז

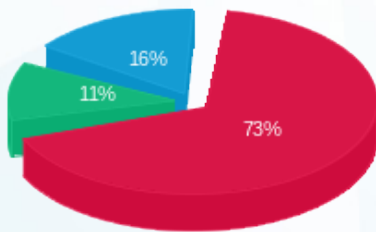

■ פסגה (1,972.14 ₪)
 ■ גבע (302.72 ₪)
 ■ שפל (442.04 ₪)

הסטוריית צריכה בקוט"ש

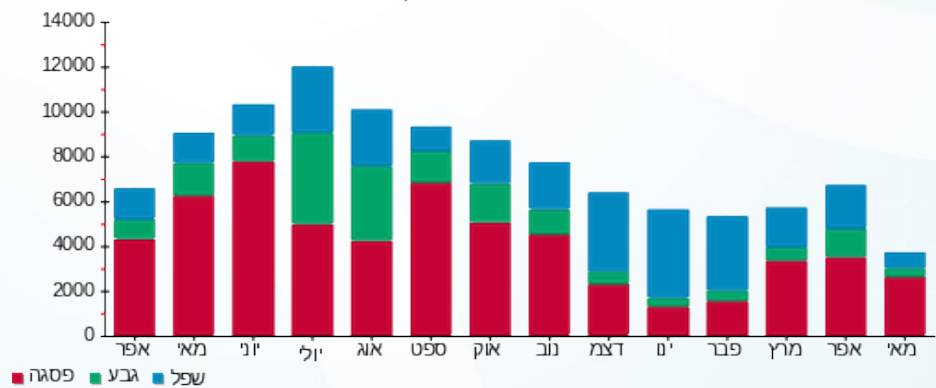



18/05/20 תאריך הפקה:
 14/05/20 תאריך קריאה נוכחית:
 18/04/20 תאריך קריאה קודמת:

שם דייר: ד.ח.י.מ גלובל והפצה
 שם אתר: מרכזים 2001 תחתון

לקוח/ה נכבד/ה, אנו מתכבדים להגיש את חישוב צריכת החשמל לתקופה 14/05/20 - 18/04/20:

ד.ח.י.מ גלובל והפצה - 8 - 00019003(0x0)

סה"כ לתשלום	מחיר לקוט"ש בא"ג	סה"כ צריכה בקוט"ש	קריאה נוכחית	קריאה קודמת	סוג צריכה	סוג תעריף
			14/05/20	18/04/20	פרטי חשבון עבור תאריכים:	
168.42 ₪	45.44	370.63	15,748.03	15,377.40	פסגה	777
17.97 ₪	37.65	47.72	2,998.23	2,950.51	גבע	778
12.07 ₪	31.07	38.86	7,330.82	7,291.96	שפל	779

סה"כ לדייר:

שיא ביקוש	סה"כ	שפל	גבע	פסגה
5.69	457.21	38.86	47.72	370.63
	198.45 ₪	12.07 ₪	17.97 ₪	168.42 ₪

סה"כ צריכה
 סה"כ לתשלום

36.10 ₪	תשלום קבוע	
0.00 ₪	תשלום עבור גודל חיבור בKVA (0x0)	
234.55 ₪	סה"כ לתשלום	לא כולל מע"מ

התפלגות חיוב בש"ח לפי תעו"ז

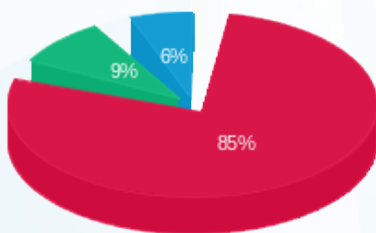

פסגה (168.42 ₪) 85%
 גבע (17.97 ₪) 9%
 שפל (12.07 ₪) 6%

הסטוריית צריכה בקוט"ש

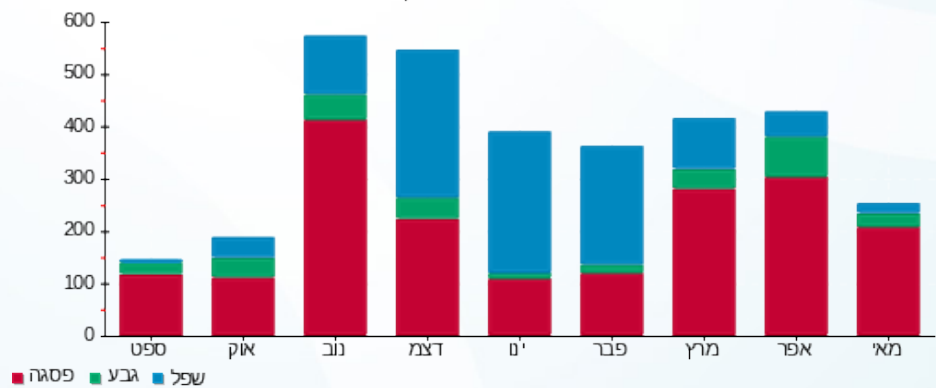



18/05/20 תאריך הפקה:
 14/05/20 תאריך קריאה נוכחית:
 18/04/20 תאריך קריאה קודמת:

שם דייר: דואר
 שם אתר: מרכזים 2001 תחתון

לקוח/ה נכבד/ה, אנו מתכבדים להגיש את חישוב צריכת החשמל לתקופה 14/05/20 - 18/04/20:

דואר - 2 - 00017324 (0x0)

סוג תעריף	סוג צריכה	קריאה קודמת	קריאה נוכחית	סה"כ צריכה בקוט"ש	מחיר לקוט"ש בא"ג	סה"כ לתשלום
פרטי חשבון עבור תאריכים:						
777	פסגה	18/04/20	14/05/20	256.95	45.44	116.76 ₪
778	גבע	68,457.92	68,514.20	56.28	37.65	21.19 ₪
779	שפל	67,459.22	67,594.43	135.21	31.07	42.01 ₪

סה"כ לדייר:

פסגה	גבע	שפל	סה"כ	שיא ביקוש
256.95	56.28	135.21	448.44	4.56
116.76 ₪	21.19 ₪	42.01 ₪	179.96 ₪	

סה"כ צריכה
 סה"כ לתשלום

36.10 ₪	תשלום קבוע	
0.00 ₪	תשלום עבור גודל חיבור בKVA (0x0)	
216.06 ₪	סה"כ לתשלום	לא כולל מע"מ

התפלגות חיוב בש"ח לפי תע"ז

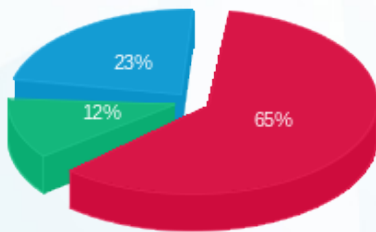

פסגה (116.76 ₪) 65%
 גבע (21.19 ₪) 12%
 שפל (42.01 ₪) 23%

הסטוריית צריכה בקוט"ש

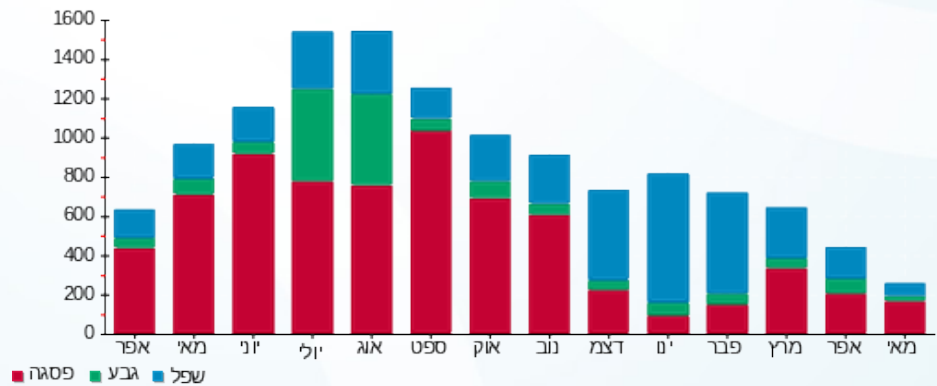

18/05/20 תאריך הפקה:
 14/05/20 תאריך קריאה נוכחית:
 18/04/20 תאריך קריאה קודמת:

שם דייר: הטריפוליטאית פיתוח בע"מ
 שם אתר: מרכזים 2001 תחתון

לקוח/ה נכבד/ה, אנו מתכבדים להגיש את חישוב צריכת החשמל לתקופה 14/05/20 - 18/04/20:

הטריפוליטאית פיתוח בע"מ - 1 - 16092240(0x0)

סה"כ לתשלום	מחיר לקוט"ש בא"ג	סה"כ צריכה בקוט"ש	קריאה נוכחית	קריאה קודמת	סוג צריכה	סוג תעריף
			14/05/20	18/04/20		פרטי חשבון עבור תאריכים:
1,300.08 ₪	45.44	2,861.10	44,805.10	41,944.00	פסגה	777
230.91 ₪	37.65	613.30	14,694.00	14,080.70	גבע	778
240.85 ₪	31.07	775.20	28,444.60	27,669.40	שפל	779

סה"כ לדיר:

שיא ביקוש	סה"כ	שפל	גבע	פסגה
37.02	4,249.60	775.20	613.30	2,861.10
	1,771.85 ₪	240.85 ₪	230.91 ₪	1,300.08 ₪

סה"כ צריכה
 סה"כ לתשלום

200.95 ₪	תשלום קבוע	
0.00 ₪	תשלום עבור גודל חיבור בKVA (0x0)	
1,972.80 ₪	סה"כ לתשלום	לא כולל מע"מ

התפלגות חיוב בש"ח לפי תע"ז

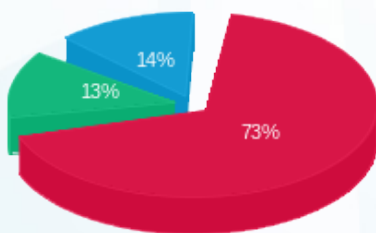

■ פסגה (1,300.08 ₪)
 ■ גבע (230.91 ₪)
 ■ שפל (240.85 ₪)

הסטוריית צריכה בקוט"ש

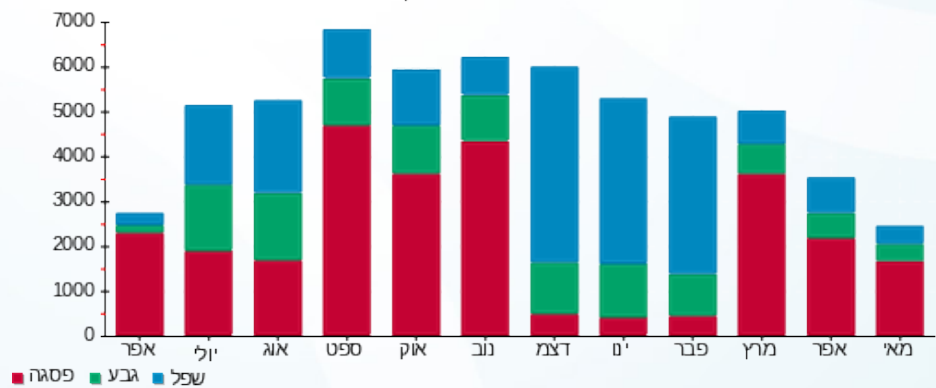



18/05/20 תאריך הפקדה:
 14/05/20 תאריך קריאה נוכחית:
 18/04/20 תאריך קריאה קודמת:

שם דייר: ח.ל. פירות
 שם אתר: מרכזים 2001 תחתון

לקוח/ה נכבד/ה, אנו מתכבדים להגיש את חישוב צריכת החשמל לתקופה 14/05/20 - 18/04/20:

ח.ל. פירות - 4 - 00017629(0x0)

סוג תעריף	סוג צריכה	קריאה קודמת	קריאה נוכחית	סה"כ צריכה בקוט"ש	מחיר לקוט"ש בא"ג	סה"כ לתשלום
		18/04/20	14/05/20			
777	פסגה	145,128.66	148,178.31	3,049.65	45.44	1,385.76 ₪
778	גבע	59,216.98	59,997.51	780.53	37.65	293.87 ₪
779	שפל	142,834.07	146,681.28	3,847.21	31.07	1,195.33 ₪

סה"כ לדיר:

פסגה	גבע	שפל	סה"כ	שיא ביקוש
3,049.65	780.53	3,847.21	7,677.40	28.12
1,385.76 ₪	293.87 ₪	1,195.33 ₪	2,874.96 ₪	

סה"כ צריכה

סה"כ לתשלום

200.95 ₪	תשלום קבוע	
0.00 ₪	תשלום עבור גודל חיבור בKVA (0x0)	
3,075.91 ₪	סה"כ לתשלום	לא כולל מע"מ

התפלגות חיוב בש"ח לפי תעו"ז

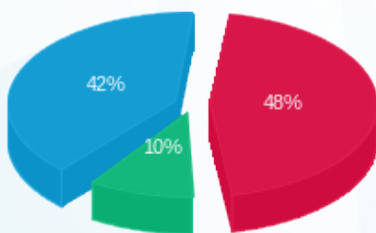

■ פסגה (1,385.76 ₪)
 ■ גבע (293.87 ₪)
 ■ שפל (1,195.33 ₪)

הסטוריית צריכה בקוט"ש

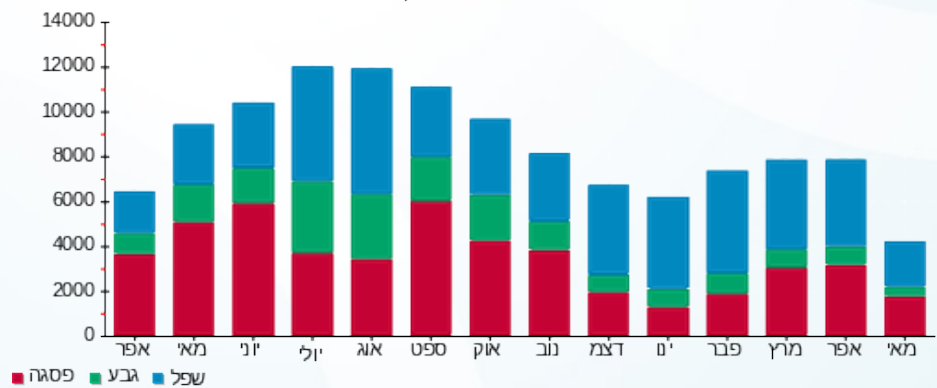



18/05/20 תאריך הפקה:
 14/05/20 תאריך קריאה נוכחית:
 18/04/20 תאריך קריאה קודמת:

שם דייר: חממה פוינט - מחסן
 שם אתר: מרכזים 2001 תחתון

לקוח/ה נכבד/ה, אנו מתכבדים להגיש את חישוב צריכת החשמל לתקופה 14/05/20 - 18/04/20:

חממה פוינט מחסן - 8 - 00017324 (0x0)

סוג תעריף	סוג צריכה	קריאה קודמת	קריאה נוכחית	סה"כ צריכה בקוט"ש	מחיר לקוט"ש בא"ג	סה"כ לתשלום
פרטי חשבון עבור תאריכים:						
777	פסגה	18/04/20	14/05/20	414.06	45.44	188.15 ₪
778	גבע	36,393.30	36,574.20	180.89	37.65	68.11 ₪
779	שפל	43,651.54	44,097.69	446.15	31.07	138.62 ₪

סה"כ לדיר:

פסגה	גבע	שפל	סה"כ	שיא ביקוש
414.06	180.89	446.15	1,041.10	2.52
188.15 ₪	68.11 ₪	138.62 ₪	394.87 ₪	

סה"כ צריכה
 סה"כ לתשלום

36.10 ₪	תשלום קבוע	
0.00 ₪	תשלום עבור גודל חיבור בKVA (0x0)	
430.97 ₪	סה"כ לתשלום	לא כולל מע"מ

התפלגות חיוב בש"ח לפי תעו"ז

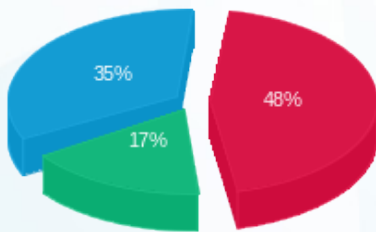

■ פסגה (188.15 ₪)
 ■ גבע (68.11 ₪)
 ■ שפל (138.62 ₪)

הסטוריית צריכה בקוט"ש

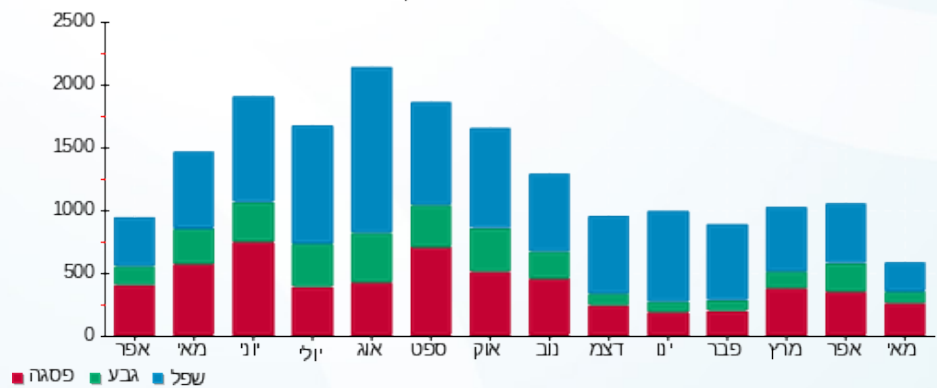



18/05/20 תאריך הפקדה:
 14/05/20 תאריך קריאה נוכחית:
 18/04/20 תאריך קריאה קודמת:

שם דייר: לובי מטריקס
 שם אתר: מרכזים 2001 תחתון

לקוח/ה נכבד/ה, אנו מתכבדים להגיש את חישוב צריכת החשמל לתקופה 14/05/20 - 18/04/20:

לובי מטריקס - 8 - 00017629 (0x0)

סוג תעריף	סוג צריכה	קריאה קודמת	קריאה נוכחית	סה"כ צריכה בקוט"ש	מחיר לקוט"ש בא"ג	סה"כ לתשלום
		18/04/20	14/05/20	פרטי חשבון עבור תאריכים:		
777	פסגה	73,817.58	74,308.83	491.26	45.44	223.23 ₪
778	גבע	30,873.55	31,051.07	177.52	37.65	66.84 ₪
779	שפל	96,323.78	97,072.01	748.22	31.07	232.47 ₪

סה"כ לדייר:

פסגה	גבע	שפל	סה"כ	שיא ביקוש
491.26	177.52	748.22	1,417.00	7.60
223.23 ₪	66.84 ₪	232.47 ₪	522.54 ₪	

סה"כ צריכה
 סה"כ לתשלום

36.10 ₪	תשלום קבוע	
0.00 ₪	תשלום עבור גודל חיבור בKVA (0x0)	
558.64 ₪	סה"כ לתשלום	לא כולל מע"מ

התפלגות חיוב בש"ח לפי תעו"ז

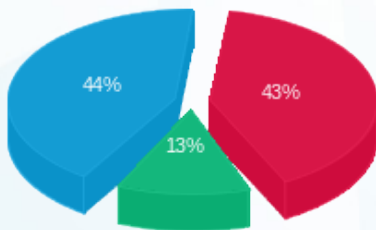

■ פסגה (223.23 ₪)
 ■ גבע (66.84 ₪)
 ■ שפל (232.47 ₪)

הסטוריית צריכה בקוט"ש

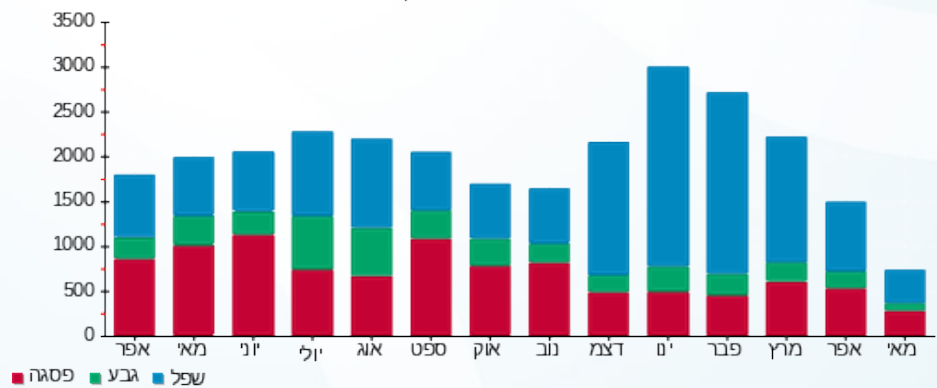



18/05/20 תאריך הפקדה:
 14/05/20 תאריך קריאה נוכחית:
 18/04/20 תאריך קריאה קודמת:

שם דייר: מחסן ח.ל. פירות
 שם אתר: מרכזים 2001 תחתון

לקוח/ה נכבד/ה, אנו מתכבדים להגיש את חישוב צריכת החשמל לתקופה 14/05/20 - 18/04/20:

מחסן ח.ל. פירות - 2 - 16092240(0x0)

סוג תעריף	סוג צריכה	קריאה קודמת	קריאה נוכחית	סה"כ צריכה בקוט"ש	מחיר לקוט"ש בא"ג	סה"כ לתשלום
			14/05/20	18/04/20	פרטי חשבון עבור תאריכים:	
777	פסגה	17,033.15	17,068.90	35.75	45.44	16.24 ₪
778	גבע	4,172.55	4,188.30	15.75	37.65	5.93 ₪
779	שפל	6,078.20	6,118.40	40.20	31.07	12.49 ₪

סה"כ לדייר:

פסגה	גבע	שפל	סה"כ	שיא ביקוש
35.75	15.75	40.20	91.70	0.23
16.24 ₪	5.93 ₪	12.49 ₪	34.66 ₪	

סה"כ צריכה
 סה"כ לתשלום

36.10 ₪	תשלום קבוע	
0.00 ₪	תשלום עבור גודל חיבור בKVA (0x0)	
70.76 ₪	סה"כ לתשלום	לא כולל מע"מ

התפלגות חיוב בש"ח לפי תע"ז

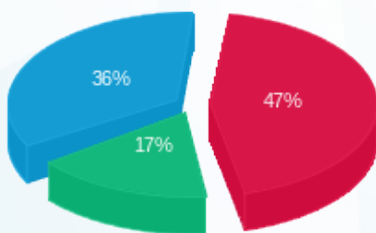

■ פסגה (16.24 ₪)
 ■ גבע (5.93 ₪)
 ■ שפל (12.49 ₪)

הסטוריית צריכה בקוט"ש

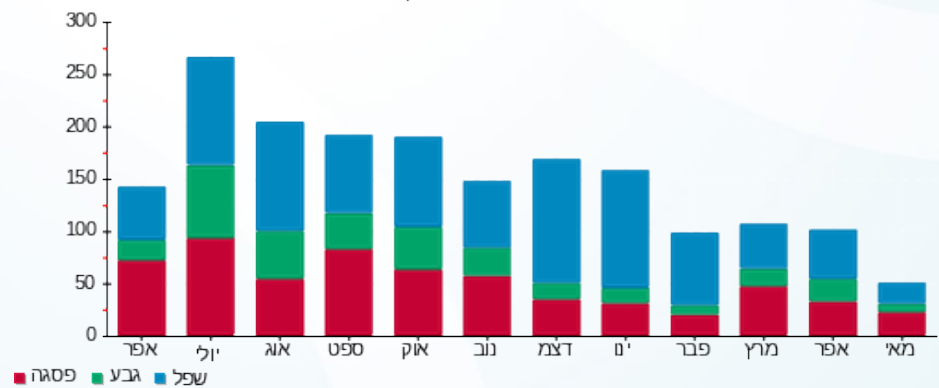

■ פסגה ■ גבע ■ שפל





18/05/20 תאריך הפקה:
 14/05/20 תאריך קריאה נוכחית:
 18/04/20 תאריך קריאה קודמת:

שם דייר: מריקו קונקשין
 שם אתר: מרכזים 2001 תחתון

לקוח/ה נכבד/ה, אנו מתכבדים להגיש את חישוב צריכת החשמל לתקופה 14/05/20 - 18/04/20:

מריקו קונקשין - 2 - (0x0)00017629

סוג תעריף	סוג צריכה	קריאה קודמת	קריאה נוכחית	סה"כ צריכה בקוט"ש	מחיר לקוט"ש בא"ג	סה"כ לתשלום
פרטי חשבון עבור תאריכים:						
777	פסגה	18/04/20	14/05/20	120.40	45.44	54.71 ₪
778	גבע	34,070.80	34,087.51	16.71	37.65	6.29 ₪
779	שפל	92,831.83	92,948.91	117.08	31.07	36.38 ₪

סה"כ לדייר:

פסגה	גבע	שפל	סה"כ	שיא ביקוש
120.40	16.71	117.08	254.18	3.97
54.71 ₪	6.29 ₪	36.38 ₪	97.38 ₪	

סה"כ צריכה
 סה"כ לתשלום

36.10 ₪	תשלום קבוע
0.00 ₪	תשלום עבור גודל חיבור בKVA (0x0)
133.48 ₪	סה"כ לתשלום

לא כולל מע"מ

התפלגות חיוב בש"ח לפי תע"ז

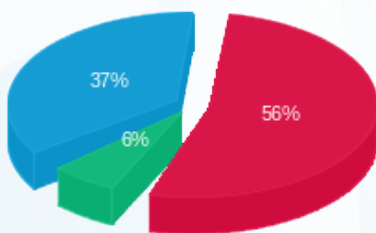

פסגה (54.71 ₪) 56%
 גבע (6.29 ₪) 37%
 שפל (36.38 ₪) 6%

הסטוריית צריכה בקוט"ש

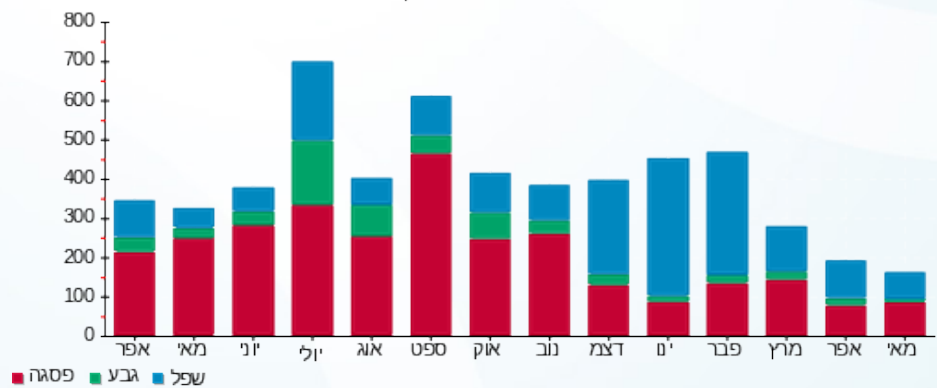



18/05/20 תאריך הפקה:
 14/05/20 תאריך קריאה נוכחית:
 18/04/20 תאריך קריאה קודמת:

שם דייר: סודוך הרצליה - חנות
 שם אתר: מרכזים 2001 תחתון

לקוח/ה נכבד/ה, אנו מתכבדים להגיש את חישוב צריכת החשמל לתקופה 14/05/20 - 18/04/20:

סודוך הרצליה חנות - 6 - 00017324 (0x0)

סוג תעריף	סוג צריכה	קריאה קודמת	קריאה נוכחית	סה"כ צריכה בקוט"ש	מחיר לקוט"ש בא"ג	סה"כ לתשלום
פרטי חשבון עבור תאריכים:						
777	פסגה	18/04/20	14/05/20	1,600.06	45.44	727.07 ₪
778	גבע	68,123.67	68,685.73	562.06	37.65	211.61 ₪
779	שפל	53,138.51	54,231.94	1,093.42	31.07	339.73 ₪

סה"כ לדייר:

פסגה	גבע	שפל	סה"כ	שיא ביקוש
1,600.06	562.06	1,093.42	3,255.54	12.74
727.07 ₪	211.61 ₪	339.73 ₪	1,278.41 ₪	

סה"כ צריכה

סה"כ לתשלום

36.10 ₪	תשלום קבוע	
0.00 ₪	תשלום עבור גודל חיבור בKVA (0x0)	
1,314.51 ₪	סה"כ לתשלום	לא כולל מע"מ

התפלגות חיוב בש"ח לפי תעו"ז

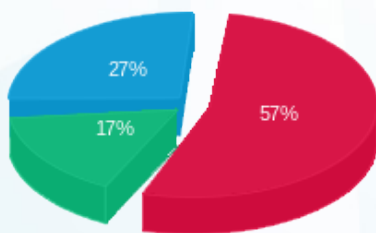

■ פסגה (727.07 ₪)
 ■ גבע (211.61 ₪)
 ■ שפל (339.73 ₪)

הסטוריית צריכה בקוט"ש

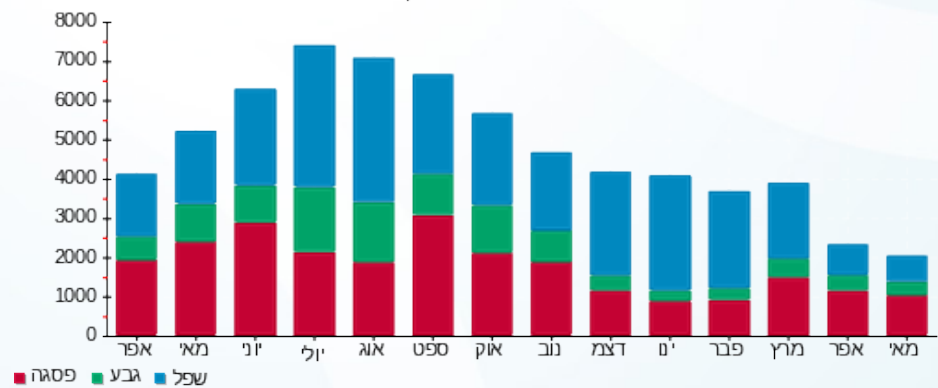



18/05/20 תאריך הפקה:
 14/05/20 תאריך קריאה נוכחית:
 18/04/20 תאריך קריאה קודמת:

שם דייר: סודוך הרצליה - מחסן
 שם אתר: מרכזים 2001 תחתון

לקוח/ה נכבד/ה, אנו מתכבדים להגיש את חישוב צריכת החשמל לתקופה 18/04/20 - 14/05/20:

סודוך הרצליה - מחסן 1 - 16092239 (0x0)

סוג תעריף	סוג צריכה	קריאה קודמת	קריאה נוכחית	סה"כ צריכה בקוט"ש	מחיר לקוט"ש בא"ג	סה"כ לתשלום
פרטי חשבון עבור תאריכים:						
777	פסגה	18/04/20	14/05/20	219.40	45.44	99.70 ₪
778	גבע	1,916.90	2,001.50	84.60	37.65	31.85 ₪
779	שפל	5,218.40	5,430.50	212.10	31.07	65.90 ₪

סה"כ לדייר:

פסגה	גבע	שפל	סה"כ	שיא ביקוש
219.40	84.60	212.10	516.10	3.42
99.70 ₪	31.85 ₪	65.90 ₪	197.45 ₪	

סה"כ צריכה
 סה"כ לתשלום

36.10 ₪	תשלום קבוע	
0.00 ₪	תשלום עבור גודל חיבור בKVA (0x0)	
233.55 ₪	סה"כ לתשלום	לא כולל מע"מ

התפלגות חיוב בש"ח לפי תעו"ז

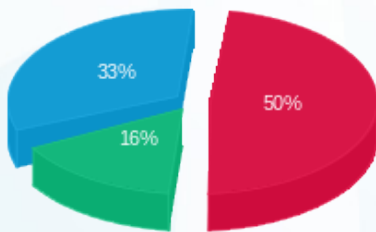

פסגה (99.70 ₪)
 גבע (31.85 ₪)
 שפל (65.90 ₪)

הסטוריית צריכה בקוט"ש

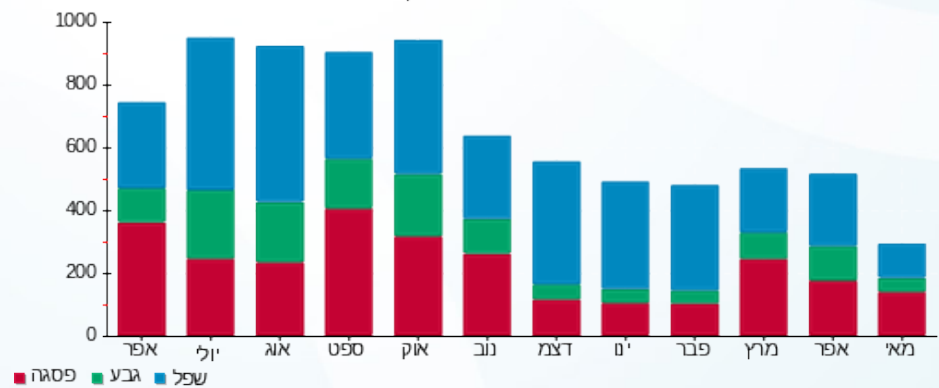



18/05/20 תאריך הפקה:
 14/05/20 תאריך קריאה נוכחית:
 18/04/20 תאריך קריאה קודמת:

שם דייר: עושים בישול
 שם אתר: מרכזים 2001 תחתון

לקוח/ה נכבד/ה, אנו מתכבדים להגיש את חישוב צריכת החשמל לתקופה 14/05/20 - 18/04/20:

עושים בישול - 2 - 00019003(0x0)

סה"כ לתשלום	מחיר לקוט"ש בא"ג	סה"כ צריכה בקוט"ש	קריאה נוכחית	קריאה קודמת	סוג צריכה	סוג תעריף
			14/05/20	18/04/20		פרטי חשבון עבור תאריכים:
₪ 326.35	45.44	718.20	293,175.15	292,456.95	פסגה	777
₪ 95.42	37.65	253.43	109,233.89	108,980.46	גבע	778
₪ 194.20	31.07	625.05	197,488.90	196,863.85	שפל	779

סה"כ לדיר:

שיא ביקוש	סה"כ	שפל	גבע	פסגה
17.01	1,596.68	625.05	253.43	718.20
	₪ 615.97	₪ 194.20	₪ 95.42	₪ 326.35

סה"כ צריכה
 סה"כ לתשלום

₪ 200.95	תשלום קבוע	
₪ 0.00	תשלום עבור גודל חיבור בKVA (0x0)	
₪ 816.92	סה"כ לתשלום	לא כולל מע"מ

התפלגות חיוב בש"ח לפי תעו"ז

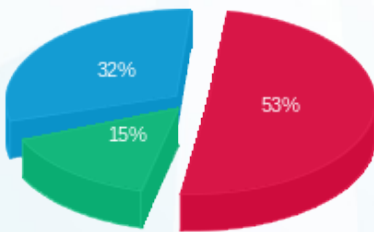

■ פסגה (₪ 326.35)
 ■ גבע (₪ 95.42)
 ■ שפל (₪ 194.20)

הסטוריית צריכה בקוט"ש

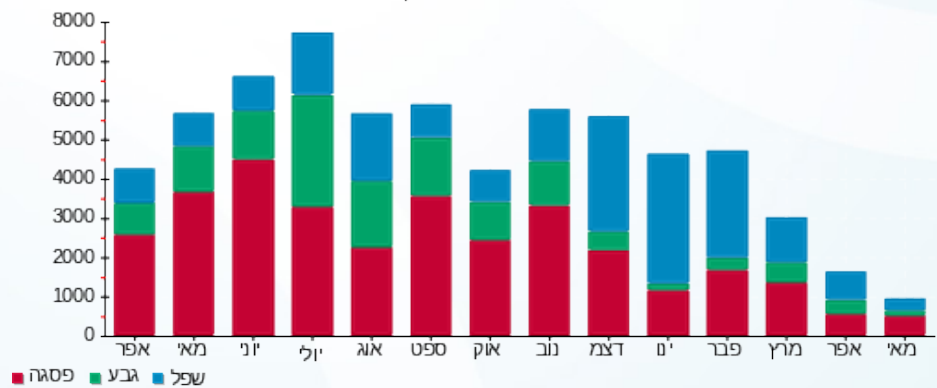



18/05/20 תאריך הפקדה:
 14/05/20 תאריך קריאה נוכחית:
 18/04/20 תאריך קריאה קודמת:

שם דייר: פאגור ש.ג. רהיטים
 שם אתר: מרכזים 2001 תחתון

לקוח/ה נכבד/ה, אנו מתכבדים להגיש את חישוב צריכת החשמל לתקופה 14/05/20 - 18/04/20:

פאגור ש.ג. רהיטים - 3 - 16092239(0x0)

סוג תעריף	סוג צריכה	קריאה קודמת	קריאה נוכחית	סה"כ צריכה בקוט"ש	מחיר לקוט"ש בא"ג	סה"כ לתשלום
פרטי חשבון עבור תאריכים:						
777	פסגה	18/04/20	14/05/20	1,004.90	45.44	456.63 ₪
778	גבע	9,363.70	9,445.70	82.00	37.65	30.87 ₪
779	שפל	14,099.70	14,241.50	141.80	31.07	44.06 ₪

סה"כ לדייר:

פסגה	גבע	שפל	סה"כ	שיא ביקוש
1,004.90	82.00	141.80	1,228.70	18.32
456.63 ₪	30.87 ₪	44.06 ₪	531.56 ₪	

סה"כ צריכה
 סה"כ לתשלום

36.10 ₪	תשלום קבוע	
0.00 ₪	תשלום עבור גודל חיבור בKVA (0x0)	
567.66 ₪	סה"כ לתשלום	לא כולל מע"מ

התפלגות חיוב בש"ח לפי תעו"ז

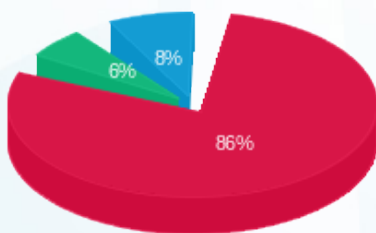

■ פסגה (456.63 ₪)
 ■ גבע (30.87 ₪)
 ■ שפל (44.06 ₪)

הסטוריית צריכה בקוט"ש

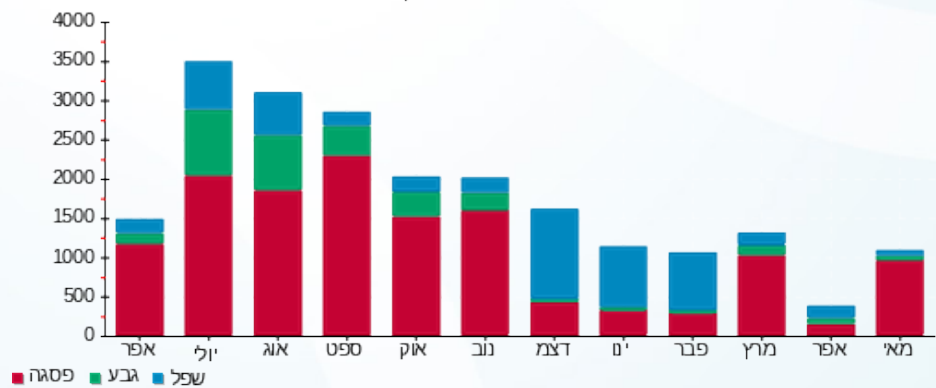



18/05/20 תאריך הפקדה:
 14/05/20 תאריך קריאה נוכחית:
 18/04/20 תאריך קריאה קודמת:

שם דייר: פקניה מחסן
 שם אתר: מרכזים 2001 תחתון

לקוח/ה נכבד/ה, אנו מתכבדים להגיש את חישוב צריכת החשמל לתקופה 14/05/20 - 18/04/20:

פקניה - מחסן - 5 - 00017629 (0x0)

סה"כ לתשלום	מחיר לקוט"ש בא"ג	סה"כ צריכה בקוט"ש	קריאה נוכחית	קריאה קודמת	סוג צריכה	סוג תעריף
			14/05/20	18/04/20	פרטי חשבון עבור תאריכים:	
25.23 ₪	45.44	55.53	62,145.71	62,090.19	פסגה	777
8.25 ₪	37.65	21.92	22,794.58	22,772.66	גבע	778
34.23 ₪	31.07	110.16	51,606.59	51,496.43	שפל	779

סה"כ לדייר:

שיא ביקוש	סה"כ	שפל	גבע	פסגה
0.31	187.61	110.16	21.92	55.53
	67.71 ₪	34.23 ₪	8.25 ₪	25.23 ₪

סה"כ צריכה
 סה"כ לתשלום

36.10 ₪	תשלום קבוע	
0.00 ₪	תשלום עבור גודל חיבור בKVA (0x0)	
103.81 ₪	סה"כ לתשלום	לא כולל מע"מ

התפלגות חיוב בש"ח לפי תעו"ז

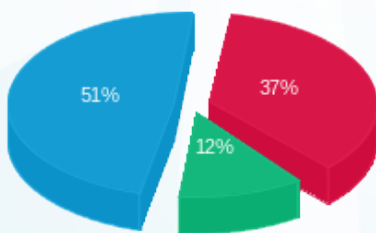

פסגה (25.23 ₪)
 גבע (8.25 ₪)
 שפל (34.23 ₪)

הסטוריית צריכה בקוט"ש

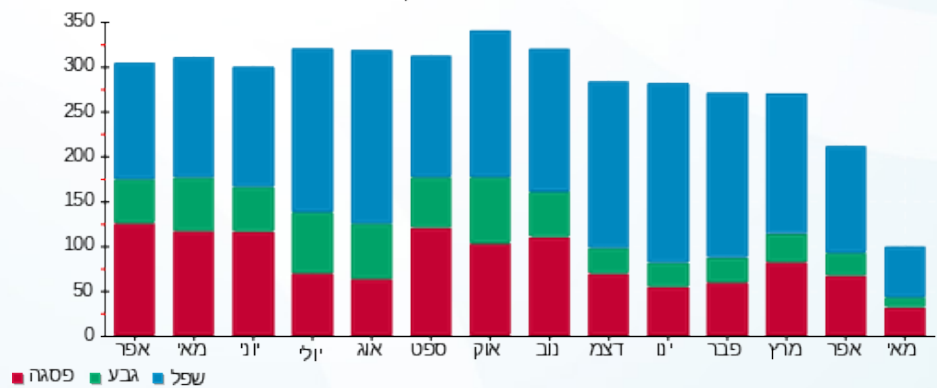

18/05/20 תאריך הפקדה:
 14/05/20 תאריך קריאה נוכחית:
 18/04/20 תאריך קריאה קודמת:

שם דייר: פקנייה בע"מ
 שם אתר: מרכזים 2001 תחתון

לקוח/ה נכבד/ה, אנו מתכבדים להגיש את חישוב צריכת החשמל לתקופה 14/05/20 - 18/04/20:

פקנייה בע"מ - 4 - 16092240 (0x0)

סוג תעריף	סוג צריכה	קריאה קודמת	קריאה נוכחית	סה"כ צריכה בקוט"ש	מחיר לקוט"ש בא"ג	סה"כ לתשלום
פרטי חשבון עבור תאריכים:						
777	פסגה	18/04/20	14/05/20	2,131.05	45.44	968.35 ₪
778	גבע	24,837.20	25,513.20	676.00	37.65	254.51 ₪
779	שפל	64,947.75	66,321.50	1,373.75	31.07	426.82 ₪

סה"כ לדייר:

פסגה	גבע	שפל	סה"כ	שיא ביקוש
2,131.05	676.00	1,373.75	4,180.80	12.33
968.35 ₪	254.51 ₪	426.82 ₪	1,649.69 ₪	

סה"כ צריכה
 סה"כ לתשלום

200.95 ₪	תשלום קבוע	
0.00 ₪	תשלום עבור גודל חיבור בKVA (0x0)	
1,850.64 ₪	סה"כ לתשלום	לא כולל מע"מ

התפלגות חיוב בש"ח לפי תע"ז

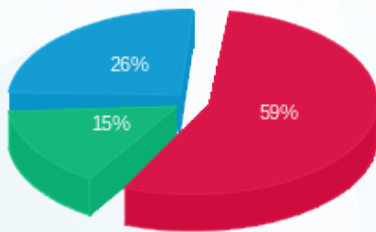

■ פסגה (968.35 ₪)
 ■ גבע (254.51 ₪)
 ■ שפל (426.82 ₪)

הסטוריית צריכה בקוט"ש

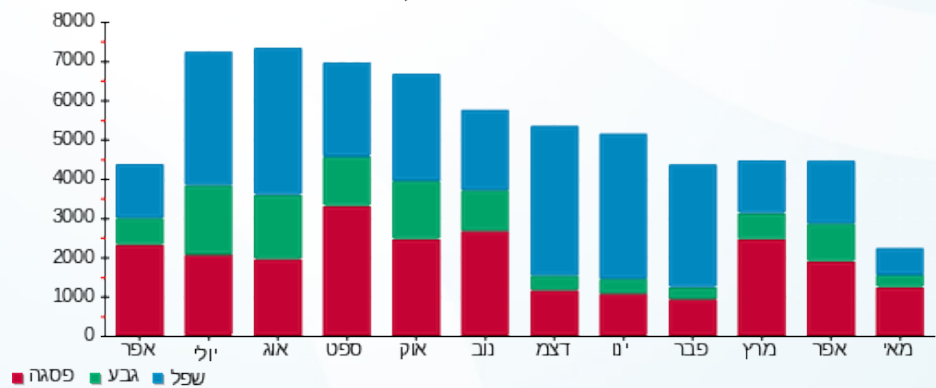



18/05/20 תאריך הפקה:
 14/05/20 תאריך קריאה נוכחית:
 18/04/20 תאריך קריאה קודמת:

שם דייר: פרובידנס שוק ההון
 שם אתר: מרכזים 2001 תחתון

לקוח/ה נכבד/ה, אנו מתכבדים להגיש את חישוב צריכת החשמל לתקופה 14/05/20 - 18/04/20:

פרובידנס שוק ההון - 3 - 00019003(0x0)

סוג תעריף	סוג צריכה	קריאה קודמת	קריאה נוכחית	סה"כ צריכה בקוט"ש	מחיר לקוט"ש בא"ג	סה"כ לתשלום
פרטי חשבון עבור תאריכים:						
777	פסגה	18/04/20	14/05/20	190.34	45.44	86.49 ₪
778	גבע	6,578.66	6,603.56	24.90	37.65	9.38 ₪
779	שפל	16,055.21	16,117.27	62.06	31.07	19.28 ₪

סה"כ לדייר:

פסגה	גבע	שפל	סה"כ	שיא ביקוש
190.34	24.90	62.06	277.30	4.29
86.49 ₪	9.38 ₪	19.28 ₪	115.15 ₪	

סה"כ צריכה
 סה"כ לתשלום

36.10 ₪	תשלום קבוע	
0.00 ₪	תשלום עבור גודל חיבור בKVA (0x0)	
151.25 ₪	סה"כ לתשלום	לא כולל מע"מ

התפלגות חיוב בש"ח לפי תעו"ז

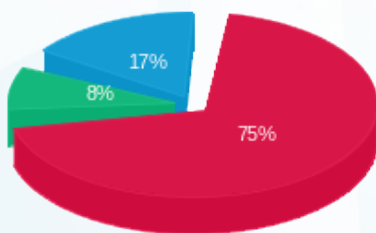

פסגה (86.49 ₪) 75%
 גבע (9.38 ₪) 8%
 שפל (19.28 ₪) 17%

הסטוריית צריכה בקוט"ש

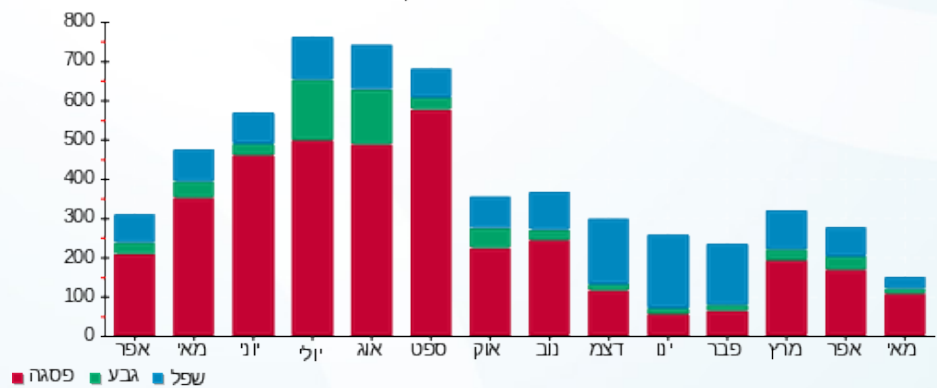



18/05/20 תאריך הפקה:
 14/05/20 תאריך קריאה נוכחית:
 18/04/20 תאריך קריאה קודמת:

שם דייר: קריסטין אגיפטו
 שם אתר: מרכזים 2001 תחתון

לקוח/ה נכבד/ה, אנו מתכבדים להגיש את חישוב צריכת החשמל לתקופה 14/05/20 - 18/04/20:

קריסטין אגיפטו - 6 - 00019003(0x0)

סוג תעריף	סוג צריכה	קריאה קודמת	קריאה נוכחית	סה"כ צריכה בקוט"ש	מחיר לקוט"ש בא"ג	סה"כ לתשלום
פרטי חשבון עבור תאריכים:						
777	פסגה	18/04/20	14/05/20	1.24	45.44	0.56 ₪
778	גבע	61,043.19	61,043.22	0.02	37.65	0.01 ₪
779	שפל	146,168.16	146,168.19	0.04	31.07	0.01 ₪

סה"כ לדייר:

פסגה	גבע	שפל	סה"כ	שיא ביקוש
1.24	0.02	0.04	1.30	0.66
0.56 ₪	0.01 ₪	0.01 ₪	0.58 ₪	

סה"כ צריכה
 סה"כ לתשלום

36.10 ₪	תשלום קבוע	
0.00 ₪	תשלום עבור גודל חיבור בKVA (0x0)	
36.68 ₪	סה"כ לתשלום	לא כולל מע"מ

התפלגות חיוב בש"ח לפי תעו"ז

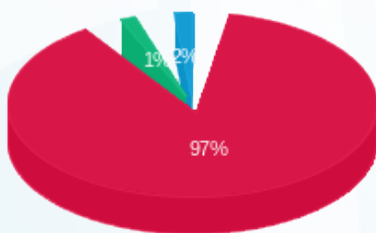

פסגה (0.56 ₪)
 גבע (0.008 ₪)
 שפל (0.01 ₪)

הסטוריית צריכה בקוט"ש

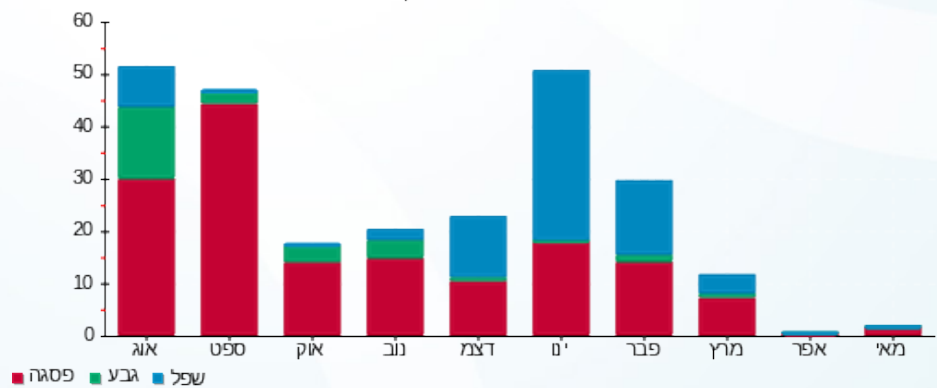



18/05/20 תאריך הפקה:
 14/05/20 תאריך קריאה נוכחית:
 18/04/20 תאריך קריאה קודמת:

שם דייר: ר.א.מ אייפיקס
 שם אתר: מרכזים 2001 תחתון

לקוח/ה נכבד/ה, אנו מתכבדים להגיש את חישוב צריכת החשמל לתקופה 14/05/20 - 18/04/20:

ר.א.מ אייפיקס - 4 - 16092239(0x0)

סוג תעריף	סוג צריכה	קריאה קודמת	קריאה נוכחית	סה"כ צריכה בקוט"ש	מחיר לקוט"ש בא"ג	סה"כ לתשלום
פרטי חשבון עבור תאריכים:						
777	פסגה	18/04/20	14/05/20	338.85	45.44	153.97 ₪
778	גבע	2,487.45	2,526.55	39.10	37.65	14.72 ₪
779	שפל	4,731.55	4,810.70	79.15	31.07	24.59 ₪

סה"כ לדייר:

פסגה	גבע	שפל	סה"כ	שיא ביקוש
338.85	39.10	79.15	457.10	3.70
153.97 ₪	14.72 ₪	24.59 ₪	193.29 ₪	

סה"כ צריכה
 סה"כ לתשלום

36.10 ₪	תשלום קבוע	
0.00 ₪	תשלום עבור גודל חיבור בKVA (0x0)	
229.39 ₪	סה"כ לתשלום	לא כולל מע"מ

התפלגות חיוב בש"ח לפי תעו"ז

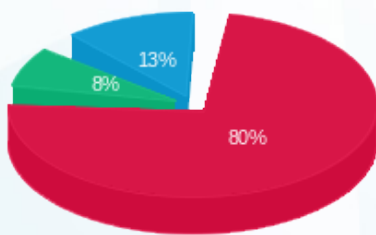

■ פסגה (153.97 ₪)
 ■ גבע (14.72 ₪)
 ■ שפל (24.59 ₪)

הסטוריית צריכה בקוט"ש

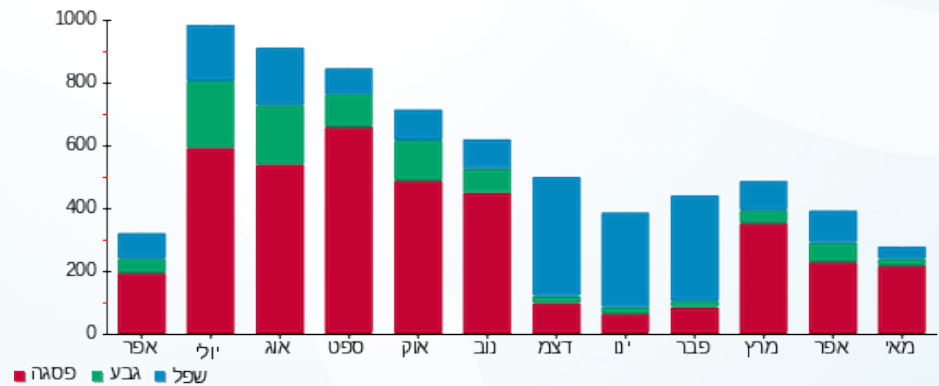



18/05/20 תאריך הפקה:
 14/05/20 תאריך קריאה נוכחית:
 18/04/20 תאריך קריאה קודמת:

שם דייר: ר.א.מ אייפיקס בעמ
 שם אתר: מרכזים 2001 תחתון

לקוח/ה נכבד/ה, אנו מתכבדים להגיש את חישוב צריכת החשמל לתקופה 14/05/20 - 18/04/20:

ר.א.מ אייפיקס - 3 - 00017629 (0x0)

סוג תעריף	סוג צריכה	קריאה קודמת	קריאה נוכחית	סה"כ צריכה בקוט"ש	מחיר לקוט"ש בא"ג	סה"כ לתשלום
פרטי חשבון עבור תאריכים:						
777	פסגה	18/04/20	14/05/20	311.53	45.44	141.56 ₪
778	גבע	19,614.83	19,646.85	32.02	37.65	12.06 ₪
779	שפל	50,204.26	50,374.51	170.25	31.07	52.90 ₪

סה"כ לדייר:

פסגה	גבע	שפל	סה"כ	שיא ביקוש
311.53	32.02	170.25	513.80	4.09
141.56 ₪	12.06 ₪	52.90 ₪	206.51 ₪	

סה"כ צריכה
 סה"כ לתשלום

36.10 ₪	תשלום קבוע	
0.00 ₪	תשלום עבור גודל חיבור בKVA (0x0)	
242.61 ₪	סה"כ לתשלום	לא כולל מע"מ

התפלגות חיוב בש"ח לפי תעו"ז

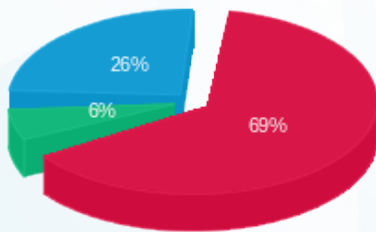

■ פסגה (141.56 ₪)
 ■ גבע (12.06 ₪)
 ■ שפל (52.90 ₪)

הסטוריית צריכה בקוט"ש

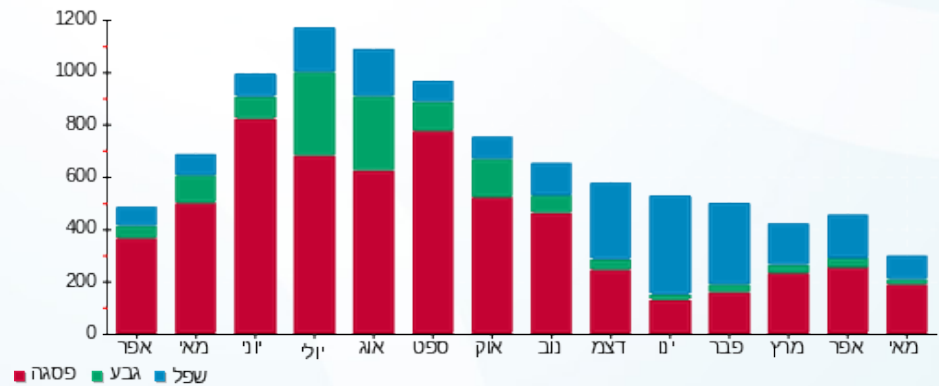

18/05/20 תאריך הפקדה:
 14/05/20 תאריך קריאה נוכחית:
 18/04/20 תאריך קריאה קודמת:

שם דייר: ראשי חניונים אחים עופר
 שם אתר: מרכזים 2001 תחתון

לקוח/ה נכבד/ה, אנו מתכבדים להגיש את חישוב צריכת החשמל לתקופה 14/05/20 - 18/04/20:

ראשי חניונים אחים עופר - 1 - 00022693 (0x0)

סוג תעריף	סוג צריכה	קריאה קודמת	קריאה נוכחית	סה"כ צריכה בקוט"ש	מחיר לקוט"ש בא"ג	סה"כ לתשלום
פרטי חשבון עבור תאריכים:						
777	פסגה	18/04/20	14/05/20	2,443.54	45.44	1,110.34 ₪
778	גבע	1,244,492.32	1,245,235.97	743.65	37.65	279.98 ₪
779	שפל	1,283,255.11	1,286,766.61	3,511.51	31.07	1,091.02 ₪

סה"כ לדייר:

פסגה	גבע	שפל	סה"כ	שיא ביקוש
2,443.54	743.65	3,511.51	6,698.69	17.27
1,110.34 ₪	279.98 ₪	1,091.02 ₪	2,481.35 ₪	

סה"כ צריכה
 סה"כ לתשלום

200.95 ₪	תשלום קבוע	
0.00 ₪	תשלום עבור גודל חיבור בKVA (0x0)	
2,682.30 ₪	סה"כ לתשלום	לא כולל מע"מ

התפלגות חיוב בש"ח לפי תע"ז

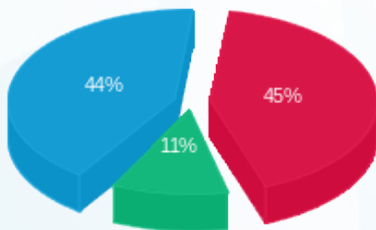

פסגה (1,110.34 ₪) ■
 גבע (279.98 ₪) ■
 שפל (1,091.02 ₪) ■

הסטוריית צריכה בקוט"ש

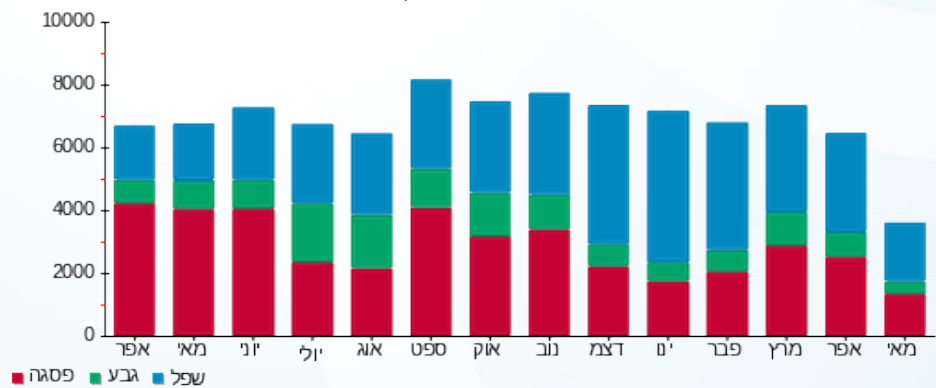



18/05/20 תאריך הפקדה:
 14/05/20 תאריך קריאה נוכחית:
 18/04/20 תאריך קריאה קודמת:

שם דייר: רולדין מאפיה
 שם אתר: מרכזים 2001 תחתון

לקוח/ה נכבד/ה, אנו מתכבדים להגיש את חישוב צריכת החשמל לתקופה 14/05/20 - 18/04/20:

רולדין מאפיה - 5 - 00019003(0x0)

סוג תעריף	סוג צריכה	קריאה קודמת	קריאה נוכחית	סה"כ צריכה בקוט"ש	מחיר לקוט"ש בא"ג	סה"כ לתשלום
		18/04/20	14/05/20	פרטי חשבון עבור תאריכים:		
777	פסגה	287,184.55	291,645.15	4,460.60	45.44	2,026.89 ₪
778	גבע	113,963.54	115,301.07	1,337.53	37.65	503.58 ₪
779	שפל	279,696.57	282,788.69	3,092.12	31.07	960.72 ₪

סה"כ לדייר:

פסגה	גבע	שפל	סה"כ	שיא ביקוש
4,460.60	1,337.53	3,092.12	8,890.24	27.28
2,026.89 ₪	503.58 ₪	960.72 ₪	3,491.19 ₪	

סה"כ צריכה

סה"כ לתשלום

200.95 ₪	תשלום קבוע	
0.00 ₪	תשלום עבור גודל חיבור בKVA (0x0)	
3,692.14 ₪	סה"כ לתשלום	לא כולל מע"מ

התפלגות חיוב בש"ח לפי תע"ז

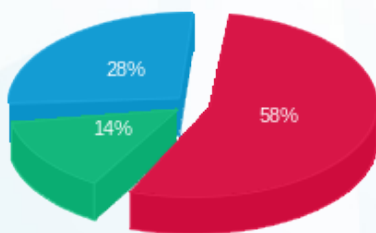

■ פסגה (2,026.89 ₪)
 ■ גבע (503.58 ₪)
 ■ שפל (960.72 ₪)

הסטוריית צריכה בקוט"ש

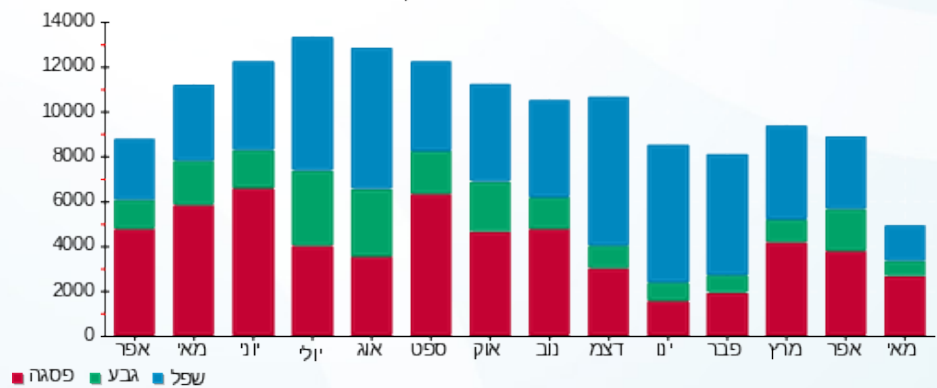

■ פסגה ■ גבע ■ שפל



18/05/20 תאריך הפקה:
 14/05/20 תאריך קריאה נוכחית:
 18/04/20 תאריך קריאה קודמת:

שם דייר: רמות מרכזים/חברת הניהול
 שם אתר: מרכזים 2001 תחתון

לקוח/ה נכבד/ה, אנו מתכבדים להגיש את חישוב צריכת החשמל לתקופה 14/05/20 - 18/04/20:

רמות מרכזים/חברת הניהול - 1 - 00017324(0x0)

סוג תעריף	סוג צריכה	קריאה קודמת	קריאה נוכחית	סה"כ צריכה בקוט"ש	מחיר לקוט"ש בא"ג	סה"כ לתשלום
פרטי חשבון עבור תאריכים:						
777	פסגה	18/04/20	14/05/20	84.49	45.44	38.39 ₪
778	גבע	101,017.21	101,020.45	3.24	37.65	1.22 ₪
779	שפל	59,095.41	59,099.54	4.13	31.07	1.28 ₪

סה"כ לדייר:

פסגה	גבע	שפל	סה"כ	שיא ביקוש
84.49	3.24	4.13	91.87	2.83
38.39 ₪	1.22 ₪	1.28 ₪	40.90 ₪	

סה"כ צריכה
 סה"כ לתשלום

36.10 ₪	תשלום קבוע	
0.00 ₪	תשלום עבור גודל חיבור בKVA (0x0)	
77.00 ₪	סה"כ לתשלום	לא כולל מע"מ

התפלגות חיוב בש"ח לפי תעו"ז

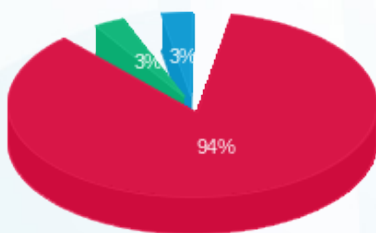

פסגה (38.39 ₪)
 גבע (1.22 ₪)
 שפל (1.28 ₪)

הסטוריית צריכה בקוט"ש

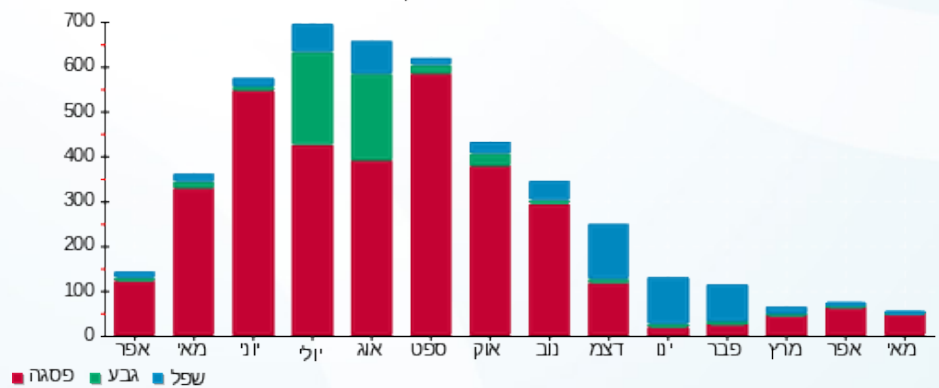



18/05/20 תאריך הפקדה:
 14/05/20 תאריך קריאה נוכחית:
 18/04/20 תאריך קריאה קודמת:

שם דייר: ש. חממה פוינט בע"מ
 שם אתר: מרכזים 2001 תחתון

לקוח/ה נכבד/ה, אנו מתכבדים להגיש את חישוב צריכת החשמל לתקופה 14/05/20 - 18/04/20:

ש. חממה פוינט בע"מ - 7 - 00017324 (0x0)

סוג תעריף	סוג צריכה	קריאה קודמת	קריאה נוכחית	סה"כ צריכה בקוט"ש	מחיר לקוט"ש בא"ג	סה"כ לתשלום
פרטי חשבון עבור תאריכים:						
777	פסגה	18/04/20	14/05/20	4,640.67	45.44	2,108.72 ₪
778	גבע	203,180.37	204,450.38	1,270.006	37.65	478.16 ₪
779	שפל	302,987.03	304,585.43	1,598.41	31.07	496.63 ₪

סה"כ לדיר:

פסגה	גבע	שפל	סה"כ	שיא ביקוש
4,640.67	1,270.006	1,598.41	7,509.09	29.23
2,108.72 ₪	478.16 ₪	496.63 ₪	3,083.50 ₪	

סה"כ צריכה
 סה"כ לתשלום

200.95 ₪	תשלום קבוע	
0.00 ₪	תשלום עבור גודל חיבור בKVA (0x0)	
3,284.45 ₪	סה"כ לתשלום	לא כולל מע"מ

התפלגות חיוב בש"ח לפי תע"ז

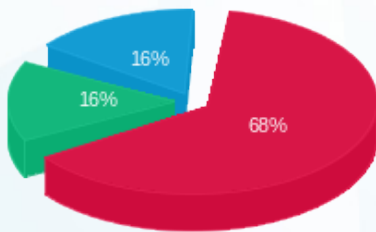

■ פסגה (2,108.72 ₪)
 ■ גבע (478.16 ₪)
 ■ שפל (496.63 ₪)

הסטוריית צריכה בקוט"ש

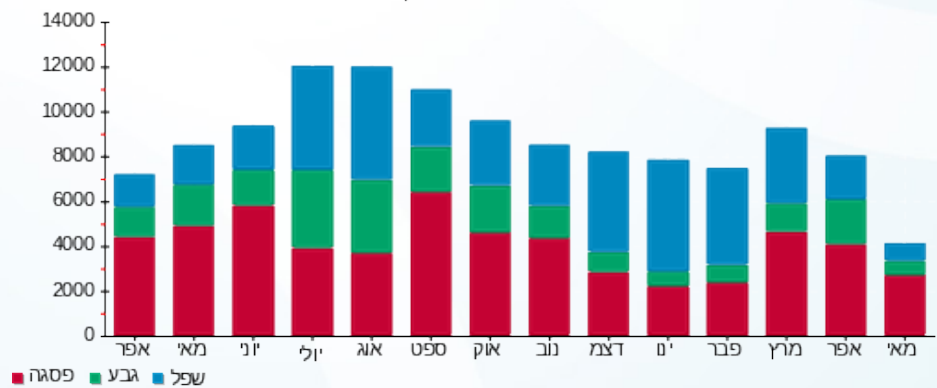

■ פסגה ■ גבע ■ שפל





18/05/20 תאריך הפקה:
 14/05/20 תאריך קריאה נוכחית:
 18/04/20 תאריך קריאה קודמת:

שם דייר: שאול קינר
 שם אתר: מרכזים 2001 תחתון

לקוח/ה נכבד/ה, אנו מתכבדים להגיש את חישוב צריכת החשמל לתקופה 14/05/20 - 18/04/20:

שאול קינר - 7 - 00019003 (0x0)

סוג תעריף	סוג צריכה	קריאה קודמת	קריאה נוכחית	סה"כ צריכה בקוט"ש	מחיר לקוט"ש בא"ג	סה"כ לתשלום
פרטי חשבון עבור תאריכים:						
777	פסגה	18/04/20	14/05/20	104.04	45.44	47.28 ₪
778	גבע	12,944.20	12,985.47	41.27	37.65	15.54 ₪
779	שפל	30,198.18	30,300.70	102.53	31.07	31.85 ₪

סה"כ לדייר:

פסגה	גבע	שפל	סה"כ	שיא ביקוש
104.04	41.27	102.53	247.83	4.71
₪ 47.28	₪ 15.54	₪ 31.85	₪ 94.67	

סה"כ צריכה
 סה"כ לתשלום

₪ 36.10	תשלום קבוע	
₪ 0.00	תשלום עבור גודל חיבור בKVA (0x0)	
₪ 130.77	סה"כ לתשלום	לא כולל מע"מ

התפלגות חיוב בש"ח לפי תעו"ז

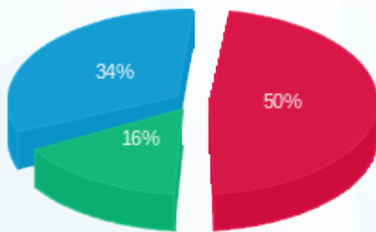

פסגה (₪ 47.28)
 גבע (₪ 15.54)
 שפל (₪ 31.85)

הסטוריית צריכה בקוט"ש

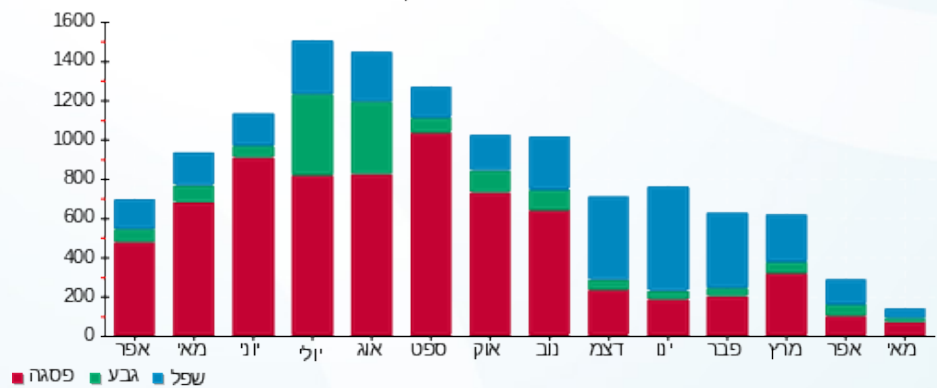



18/05/20 תאריך הפקה:
 14/05/20 תאריך קריאה נוכחית:
 18/04/20 תאריך קריאה קודמת:

שם דייר: שניא 1 ETR1 מרכזים 2001 (תחתון)
 שם אתר: מרכזים 2001 תחתון

לקוח/ה נכבד/ה, אנו מתכבדים להגיש את חישוב צריכת החשמל לתקופה 14/05/20 - 18/04/20:

שניא 1 ETR1 מרכזים 2001 (תחתון) - 2 - 00022693 (0x0)

סוג תעריף	סוג צריכה	קריאה קודמת	קריאה נוכחית	סה"כ צריכה בקוט"ש	מחיר לקוט"ש בא"ג	סה"כ לתשלום
פרטי חשבון עבור תאריכים:						
777	פסגה	18/04/20	14/05/20	36,839.32	37.26	13,726.33 ₪
778	גבע	6,124,301.20	6,133,832.68	9,531.48	29.98	2,857.54 ₪
779	שפל	6,778,540.48	6,822,411.64	43,871.16	24.15	10,594.89 ₪

סה"כ לדייר:

פסגה	גבע	שפל	סה"כ	שיא ביקוש
36,839.32	9,531.48	43,871.16	90,241.96	266.32
13,726.33 ₪	2,857.54 ₪	10,594.89 ₪	27,178.75 ₪	

סה"כ צריכה
 סה"כ לתשלום

0.00 ₪	תשלום קבוע	
0.00 ₪	תשלום עבור גודל חיבור בKVA (0x0)	
27,178.75 ₪	סה"כ לתשלום	לא כולל מע"מ

התפלגות חיוב בש"ח לפי תע"ז

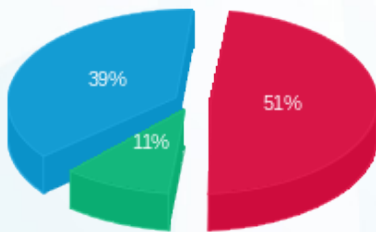

פסגה (13,726.33 ₪) 39%
 גבע (2,857.54 ₪) 11%
 שפל (10,594.89 ₪) 51%

הסטוריית צריכה בקוט"ש

