

18/05/20 תאריך הפקה:
 12/05/20 תאריך קריאה נוכחית:
 07/04/20 תאריך קריאה קודמת:

שם דייר: אדריכל עמרי רון
 שם אתר: פישמן ריינס 6 ת"א

לקוח/ה נכבד/ה, אנו מתכבדים להגיש את חישוב צריכת החשמל לתקופה 07/04/20 - 12/05/20:

אדריכל עמרי רון - 1 - 17313506(0x0)

סוג תעריף	סוג צריכה	קריאה קודמת	קריאה נוכחית	סה"כ צריכה בקוט"ש	מחיר לקוט"ש בא"ג	סה"כ לתשלום
פרטי חשבון עבור תאריכים:						
777	פסגה	07/04/20	12/05/20	170.60	45.44	77.52 ₪
778	גבע	2,382.20	2,480.00	97.80	37.65	36.82 ₪
779	שפל	3,516.10	3,667.30	151.20	31.07	46.98 ₪

סה"כ לדייר:

פסגה	גבע	שפל	סה"כ	שיא ביקוש
170.60	97.80	151.20	419.60	4.96
₪ 77.52	₪ 36.82	₪ 46.98	₪ 161.32	

סה"כ צריכה
 סה"כ לתשלום

200.95 ₪	תשלום קבוע	
0.00 ₪	תשלום עבור גודל חיבור בKVA (0x0)	
0.891	מקדם הספק	
4.66 ₪	תשלום עבור מקדם הספק	
366.93 ₪	סה"כ לתשלום	לא כולל מע"מ

התפלגות חיוב בש"ח לפי תע"ז

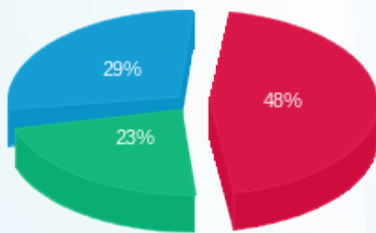

פסגה (₪ 77.52)
 גבע (₪ 36.82)
 שפל (₪ 46.98)

הסטוריית צריכה בקוט"ש

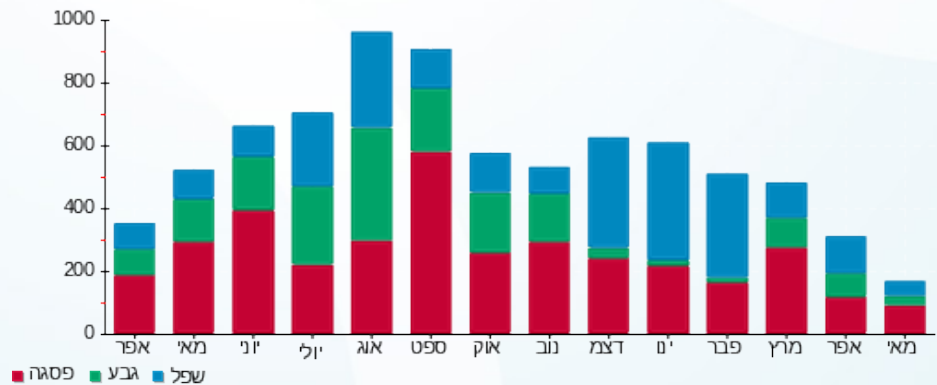



18/05/20

תאריך הפקדה:

שם דייר: לאן משרד כרטיסים
שם אתר: פישמן ריינס 6 ת"א

12/05/20

תאריך קריאה נוכחי:

07/04/20

תאריך קריאה קודמת:

לקוח/ה נכבד/ה, אנו מתכבדים להגיש את חישוב צריכת החשמל לתקופה 07/04/20 - 12/05/20:

לאן משרד כרטיסים - 8 - (0x0)00024404

סוג תעריף	סוג צריכה	קריאה קודמת	קריאה נוכחית	סה"כ צריכה בקוט"ש	מחיר לקוט"ש בא"ג	סה"כ לתשלום
פרטי חשבון עבור תאריכים:						
777	פסגה	07/04/20	12/05/20	319.07	45.44	144.98 ₪
778	גבע	62,905.82	63,081.62	175.80	37.65	66.19 ₪
779	שפל	67,298.99	67,681.65	382.66	31.07	118.89 ₪

סה"כ לדייר:

פסגה	גבע	שפל	סה"כ	שיא ביקוש
319.07	175.80	382.66	877.53	3.78
144.98 ₪	66.19 ₪	118.89 ₪	330.07 ₪	

סה"כ צריכה

סה"כ לתשלום

200.95 ₪	תשלום קבוע	לא כולל מע"מ
0.00 ₪	תשלום עבור גודל חיבור בKVA (0x0)	
0.861	מקדם הספק	
19.51 ₪	תשלום עבור מקדם הספק	
550.52 ₪	סה"כ לתשלום	

התפלגות חיוב בש"ח לפי תעו"ז

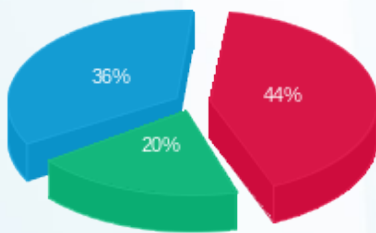

■ פסגה (144.98 ₪)
■ גבע (66.19 ₪)
■ שפל (118.89 ₪)

הסטוריית צריכה בקוט"ש

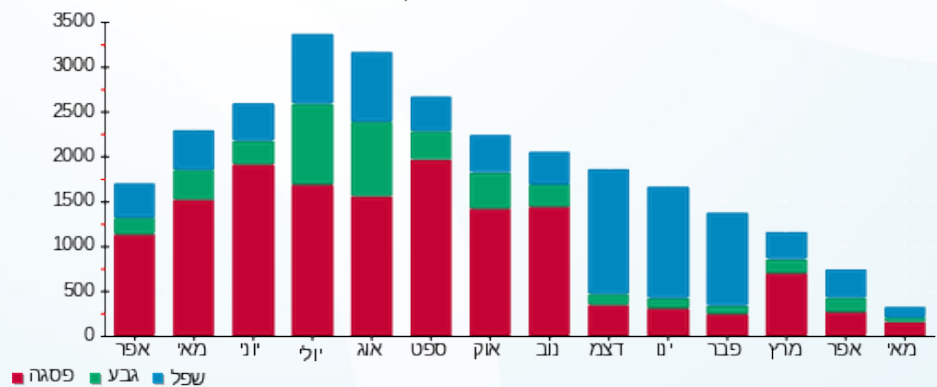

18/05/20 תאריך הפקה:
 12/05/20 תאריך קריאה נוכחית:
 07/04/20 תאריך קריאה קודמת:

שם דייר: מ.ר.ב מרכז רפואי 1996 בעמ
 שם אתר: פישמן ריינס 6 ת"א

לקוח/ה נכבד/ה, אנו מתכבדים להגיש את חישוב צריכת החשמל לתקופה 12/05/20 - 07/04/20:

מ.ר.ב.ק. מרתף - 3 - (0x0)00024404

סוג תעריף	סוג צריכה	קריאה קודמת	קריאה נוכחית	סה"כ צריכה בקוט"ש	מחיר לקוט"ש בא"ג	סה"כ לתשלום
			12/05/20	07/04/20	פרטי חשבון עבור תאריכים:	
777	פסגה	69,300.94	69,967.71	666.77	45.44	302.98 ₪
778	גבע	46,952.34	47,494.95	542.61	37.65	204.29 ₪
779	שפל	70,890.28	72,002.80	1,112.52	31.07	345.66 ₪

מ.ר.ב.קומת קרקע - 7 - (0x0)00024404

סוג תעריף	סוג צריכה	קריאה קודמת	קריאה נוכחית	סה"כ צריכה בקוט"ש	מחיר לקוט"ש בא"ג	סה"כ לתשלום
			12/05/20	07/04/20	פרטי חשבון עבור תאריכים:	
777	פסגה	554,340.77	554,899.42	558.65	45.44	253.85 ₪
778	גבע	186,075.05	186,427.38	352.33	37.65	132.65 ₪
779	שפל	346,219.31	346,905.58	686.27	31.07	213.22 ₪

סה"כ לדייר:

פסגה	גבע	שפל	סה"כ	שיא ביקוש
1,225.42	894.94	1,798.79	3,919.15	7.74
₪ 556.83	₪ 336.94	₪ 558.88	₪ 1,452.66	

סה"כ צריכה
 סה"כ לתשלום

200.95 ₪	תשלום קבוע	
0.00 ₪	תשלום עבור גודל חיבור ב-KVA (0x0)	
0.801	מקדם הספק	
172.54 ₪	תשלום עבור מקדם הספק	
1,826.15 ₪	סה"כ לתשלום	לא כולל מע"מ



התפלגות חיוב בש"ח לפי תעו"ז

הסטוריית צריכה בקוט"ש

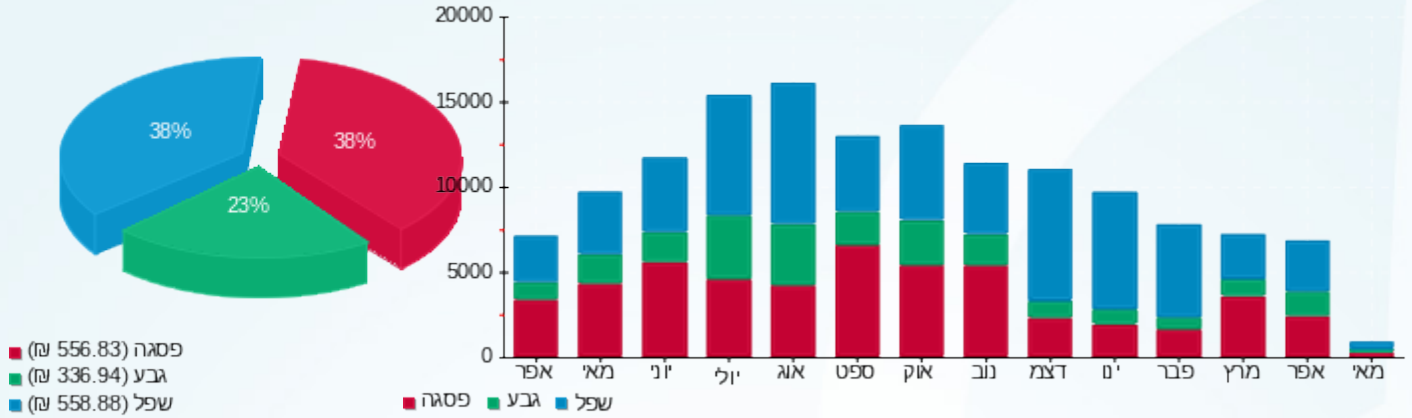

18/05/20 תאריך הפקדה:
 12/05/20 תאריך קריאה נוכחית:
 07/04/20 תאריך קריאה קודמת:

שם דייר: ערן פלח
 שם אתר: פישמן ריינס 6 ת"א

לקוח/ה נכבד/ה, אנו מתכבדים להגיש את חישוב צריכת החשמל לתקופה 07/04/20 - 12/05/20:

ערן פלח - 4 - 00024404 (0x0)

סוג תעריף	סוג צריכה	קריאה קודמת	קריאה נוכחית	סה"כ צריכה בקוט"ש	מחיר לקוט"ש בא"ג	סה"כ לתשלום
פרטי חשבון עבור תאריכים:						
777	פסגה	07/04/20	12/05/20	-0.0005	45.44	0.00 ₪
778	גבע	499,999.75	499,999.74	-0.004	37.65	0.00 ₪
779	שפל	499,999.72	499,999.72	-0.003	31.07	0.00 ₪

סה"כ לדייר:

פסגה	גבע	שפל	סה"כ	שיא ביקוש
-0.0005	-0.004	-0.003	-0.008	0.008
0.00 ₪	0.00 ₪	0.00 ₪	0.00 ₪	

סה"כ צריכה
 סה"כ לתשלום

36.10 ₪	תשלום קבוע	לא כולל מע"מ
0.00 ₪	תשלום עבור גודל חיבור בKVA (0x0)	
-0.081	מקדם הספק	
0.00 ₪	תשלום עבור מקדם הספק	
36.10 ₪	סה"כ לתשלום	

התפלגות חיוב בש"ח לפי תעו"ז

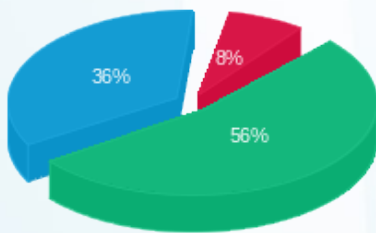

פסגה (-0.0002 ₪) ■
 גבע (-0.002 ₪) ■
 שפל (-0.001 ₪) ■

הסטוריית צריכה בקוט"ש

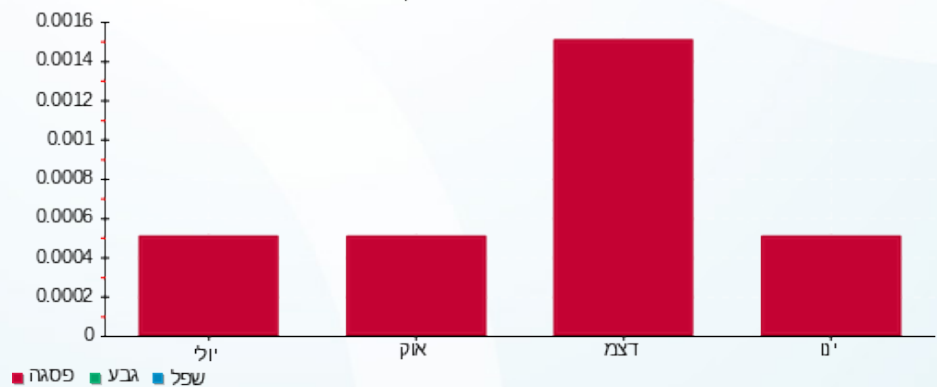

פסגה ■ גבע ■ שפל