



25/05/20

תאריך הפקה:

שם דייר: פתאל - דירה 5111

22/05/20

תאריך קריאה נוכחית:

שם אתר: בתי אלמוג (פאתל)

23/04/20

תאריך קריאה קודמת:

לקוח/ה נכבד/ה, אנו מתכבדים להגיש את חישוב צריכת החשמל לתקופה 22/05/20 - 23/04/20:

פתאל - דירה 5111 - 7 - 00023134(0x0)

סוג תעריף	סוג צריכה	קריאה קודמת	קריאה נוכחית	סה"כ צריכה בקוט"ש	מחיר לקוט"ש בא"ג	סה"כ לתשלום
פרטי חשבון עבור תאריכים:		23/04/20	22/05/20			
757		109,269.90	109,762.57	492.67	44.84	220.91 ₪

סה"כ לדייר:

שיא ביקוש	סה"כ
4.84	492.67
	220.91 ₪

9.39 ₪	תשלום קבוע	
0.00 ₪	תשלום עבור גודל חיבור בKVA (0x0)	
230.30 ₪	סה"כ לתשלום	לא כולל מע"מ

התפלגות חיוב בש"ח לפי תעו"ז

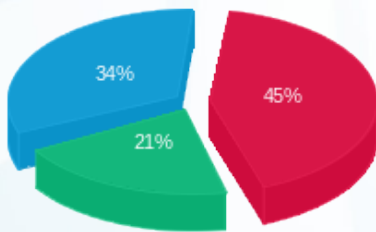

- פסגה (₪ 99.32)
- גבע (₪ 46.87)
- שפל (₪ 74.72)

הסטוריית צריכה בקוט"ש

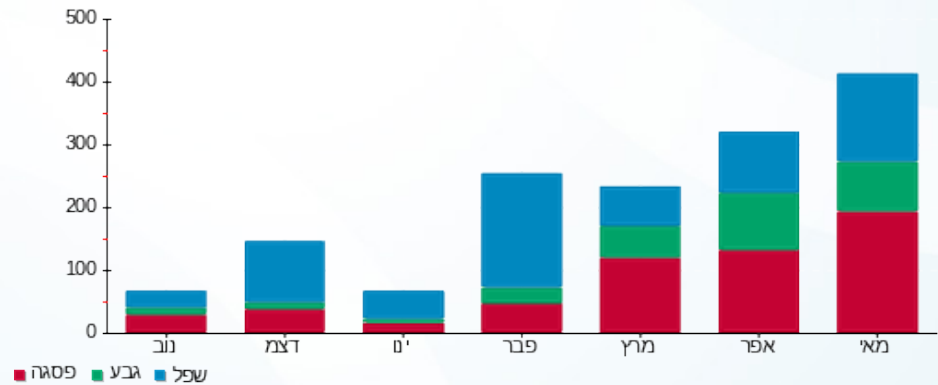

25/05/20 תאריך הפקה:
 22/05/20 תאריך קריאה נוכחית:
 23/04/20 תאריך קריאה קודמת:

שם דייר: פתאל - דירה 5741
 שם אתר: בתי אלמוג (פתאל)

לקוח/ה נכבד/ה, אנו מתכבדים להגיש את חישוב צריכת החשמל לתקופה 22/05/20 - 23/04/20:

פתאל - דירה 5741 - 22 - 15129206(0x0)

סוג תעריף	סוג צריכה	קריאה קודמת	קריאה נוכחית	סה"כ צריכה בקוט"ש	מחיר לקוט"ש בא"ג	סה"כ לתשלום
פרטי חשבון עבור תאריכים:		23/04/20	22/05/20			
757		34,486.80	34,587.45	100.65	44.84	45.13 ₪

סה"כ לדייר:

שיא ביקוש	סה"כ
0.16	100.65
	45.13 ₪

9.39 ₪	תשלום קבוע	
0.00 ₪	תשלום עבור גודל חיבור בKVA (0x0)	
54.52 ₪	סה"כ לתשלום	לא כולל מע"מ

התפלגות חיוב בש"ח לפי תעו"ז

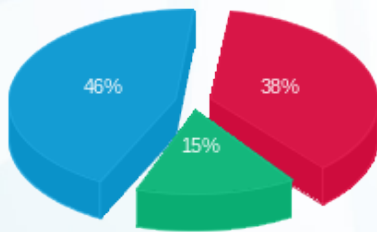

פסגה (₪ 17.31)
 גבע (₪ 6.97)
 שפל (₪ 20.85)

הסטוריית צריכה בקוט"ש

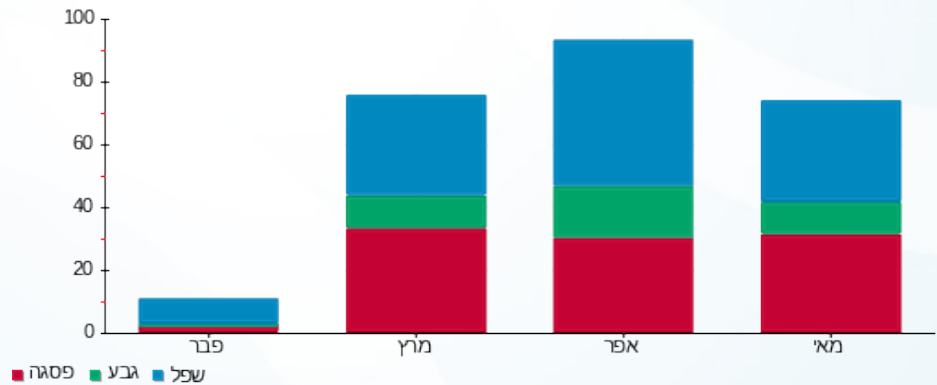

25/05/20 תאריך הפקה:
 22/05/20 תאריך קריאה נוכחית:
 23/04/20 תאריך קריאה קודמת:

שם דייר: פתאל - דירה 8001
 שם אתר: בתי אלמוג (פתאל)

לקוח/ה נכבד/ה, אנו מתכבדים להגיש את חישוב צריכת החשמל לתקופה 22/05/20 - 23/04/20:

פתאל - דירה 8001 - 1 - 81003994(0x0)

סוג תעריף	סוג צריכה	קריאה קודמת	קריאה נוכחית	סה"כ צריכה בקוט"ש	מחיר לקוט"ש בא"ג	סה"כ לתשלום
פרטי חשבון עבור תאריכים:		23/04/20	22/05/20			
757		42,650.95	42,907.10	256.15	44.84	114.86 ₪

סה"כ לדייר:

שיא ביקוש	סה"כ
3.60	256.15
	114.86 ₪

9.39 ₪	תשלום קבוע	
0.00 ₪	תשלום עבור גודל חיבור בKVA (0x0)	
124.25 ₪	סה"כ לתשלום	לא כולל מע"מ



25/05/20

תאריך הפקדה:

שם דייר: פתאל - דירה 8002

22/05/20

תאריך קריאה נוכחית:

שם אתר: בתי אלמוג (פאתל)

23/04/20

תאריך קריאה קודמת:

לקוח/ה נכבד/ה, אנו מתכבדים להגיש את חישוב צריכת החשמל לתקופה 22/05/20 - 23/04/20:

פתאל - דירה 8002 - 1 - 81003994(0x0)

סה"כ לתשלום	מחיר לקוט"ש בא"ג	סה"כ צריכה בקוט"ש	קריאה נוכחית	קריאה קודמת	סוג צריכה	סוג תעריף
			22/05/20	23/04/20	פרטי חשבון עבור תאריכים:	
₪ 114.86	44.84	256.15	42,907.10	42,650.95		757

סה"כ לדייר:

שיא ביקוש	סה"כ
3.60	256.15
	₪ 114.86

₪ 9.39	תשלום קבוע	
₪ 0.00	תשלום עבור גודל חיבור בKVA (0x0)	
₪ 124.25	סה"כ לתשלום	לא כולל מע"מ





25/05/20 תאריך הפקה:
 22/05/20 תאריך קריאה נוכחית:
 23/04/20 תאריך קריאה קודמת:

שם דייר: פתאל - דירה 8003
שם אתר: בתי אלמוג (פאתל)

לקוח/ה נכבד/ה, אנו מתכבדים להגיש את חישוב צריכת החשמל לתקופה 22/05/20 - 23/04/20:

פתאל - דירה 8003 - 2 - 81003994(0x0)

סה"כ לתשלום	מחיר לקוט"ש בא"ג	סה"כ צריכה בקוט"ש	קריאה נוכחית	קריאה קודמת	סוג צריכה	סוג תעריף
			22/05/20	23/04/20	פרטי חשבון עבור תאריכים:	
₪ 95.71	44.84	213.45	43,165.10	42,951.65		757

סה"כ לדייר:

שיא ביקוש	סה"כ
3.60	213.45
	₪ 95.71

₪ 9.39	תשלום קבוע	
₪ 0.00	תשלום עבור גודל חיבור בKVA (0x0)	
₪ 105.10	סה"כ לתשלום	לא כולל מע"מ





25/05/20

תאריך הפקה:

שם דייר: פתאל - דירה 8004

22/05/20

תאריך קריאה נוכחית:

שם אתר: בתי אלמוג (פתאל)

23/04/20

תאריך קריאה קודמת:

לקוח/ה נכבד/ה, אנו מתכבדים להגיש את חישוב צריכת החשמל לתקופה 22/05/20 - 23/04/20:

פתאל - דירה 8004 - 2 - 81003994(0x0)

סה"כ לתשלום	מחיר לקוט"ש בא"ג	סה"כ צריכה בקוט"ש	קריאה נוכחית	קריאה קודמת	סוג צריכה	סוג תעריף
			22/05/20	23/04/20	פרטי חשבון עבור תאריכים:	
₪ 95.71	44.84	213.45	43,165.10	42,951.65		757

סה"כ לדייר:

שיא ביקוש	סה"כ
3.60	213.45
	₪ 95.71

₪ 9.39	תשלום קבוע	
₪ 0.00	תשלום עבור גודל חיבור בKVA (0x0)	
₪ 105.10	סה"כ לתשלום	לא כולל מע"מ



25/05/20 תאריך הפקה:
 22/05/20 תאריך קריאה נוכחית:
 23/04/20 תאריך קריאה קודמת:

שם דייר: פתאל - דירה 8008
 שם אתר: בתי אלמוג (פאתל)

לקוח/ה נכבד/ה, אנו מתכבדים להגיש את חישוב צריכת החשמל לתקופה 22/05/20 - 23/04/20:

פתאל - דירה 8008 - 3 - 81003994(0x0)

סוג תעריף	סוג צריכה	קריאה קודמת	קריאה נוכחית	סה"כ צריכה בקוט"ש	מחיר לקוט"ש בא"ג	סה"כ לתשלום
פרטי חשבון עבור תאריכים:		23/04/20	22/05/20			
757		79,241.70	79,349.80	108.10	44.84	48.47 ₪

סה"כ לדייר:

שיא ביקוש	סה"כ
2.60	108.10
	48.47 ₪

9.39 ₪	תשלום קבוע	
0.00 ₪	תשלום עבור גודל חיבור בKVA (0x0)	
57.86 ₪	סה"כ לתשלום	לא כולל מע"מ

התפלגות חיוב בש"ח לפי תעו"ז

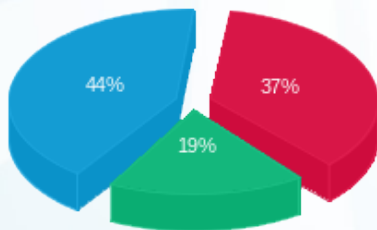

פסגה (18.12 ₪) ■
 גבע (9.19 ₪) ■
 שפל (21.16 ₪) ■

הסטוריית צריכה בקוט"ש

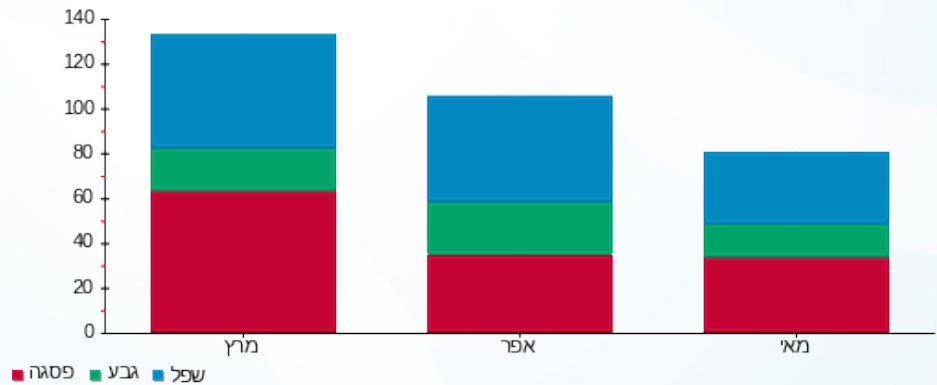



25/05/20

תאריך הפקדה:

שם דייר: פתאל - דירה 8009

22/05/20

תאריך קריאה נוכחית:

שם אתר: בתי אלמוג (פאתל)

23/04/20

תאריך קריאה קודמת:

לקוח/ה נכבד/ה, אנו מתכבדים להגיש את חישוב צריכת החשמל לתקופה 22/05/20 - 23/04/20:

פתאל - דירה 8009 - 4 - 81003994(0x0)

סוג תעריף	סוג צריכה	קריאה קודמת	קריאה נוכחית	סה"כ צריכה בקוט"ש	מחיר לקוט"ש בא"ג	סה"כ לתשלום
פרטי חשבון עבור תאריכים:		23/04/20	22/05/20			
757		40,127.65	40,173.30	45.65	44.84	20.47 ₪

סה"כ לדייר:

שיא ביקוש	סה"כ
2.30	45.65
	20.47 ₪

9.39 ₪	תשלום קבוע	
0.00 ₪	תשלום עבור גודל חיבור בKVA (0x0)	
29.86 ₪	סה"כ לתשלום	לא כולל מע"מ





25/05/20 תאריך הפקה:
 22/05/20 תאריך קריאה נוכחית:
 23/04/20 תאריך קריאה קודמת:

שם דייר: פתאל - דירה 8010
 שם אתר: בתי אלמוג (פתאל)

לקוח/ה נכבד/ה, אנו מתכבדים להגיש את חישוב צריכת החשמל לתקופה 22/05/20 - 23/04/20:

פתאל - דירה 8010 - 4 - 81003994(0x0)

סוג תעריף	סוג צריכה	קריאה קודמת	קריאה נוכחית	סה"כ צריכה בקוט"ש	מחיר לקוט"ש בא"ג	סה"כ לתשלום
פרטי חשבון עבור תאריכים:		23/04/20	22/05/20			
757		40,127.65	40,173.30	45.65	44.84	20.47 ₪

סה"כ לדייר:

שיא ביקוש	סה"כ
2.30	45.65
	20.47 ₪

9.39 ₪	תשלום קבוע	
0.00 ₪	תשלום עבור גודל חיבור בKVA (0x0)	
29.86 ₪	סה"כ לתשלום	לא כולל מע"מ





25/05/20 תאריך הפקה:
 22/05/20 תאריך קריאה נוכחית:
 23/04/20 תאריך קריאה קודמת:

שם דייר: פתאל - דירה 8011
 שם אתר: בתי אלמוג (פתאל)

לקוח/ה נכבד/ה, אנו מתכבדים להגיש את חישוב צריכת החשמל לתקופה 22/05/20 - 23/04/20:

פתאל - דירה 8011 - 5 - 81003994(0x0)

סה"כ לתשלום	מחיר לקוט"ש בא"ג	סה"כ צריכה בקוט"ש	קריאה נוכחית	קריאה קודמת	סוג צריכה	סוג תעריף
			22/05/20	23/04/20	פרטי חשבון עבור תאריכים:	
222.63 ₪	44.84	496.50	44,207.25	43,710.75		757

סה"כ לדייר:

שיא ביקוש	סה"כ
5.30	496.50
	222.63 ₪

9.39 ₪	תשלום קבוע	
0.00 ₪	תשלום עבור גודל חיבור בKVA (0x0)	
232.02 ₪	סה"כ לתשלום	לא כולל מע"מ





25/05/20 תאריך הפקה:
 22/05/20 תאריך קריאה נוכחית:
 23/04/20 תאריך קריאה קודמת:

שם דייר: פתאל - דירה 8012
 שם אתר: בתי אלמוג (פתאל)

לקוח/ה נכבד/ה, אנו מתכבדים להגיש את חישוב צריכת החשמל לתקופה 22/05/20 - 23/04/20:

פתאל - דירה 8012 - 5 - 81003994(0x0)

סה"כ לתשלום	מחיר לקוט"ש בא"ג	סה"כ צריכה בקוט"ש	קריאה נוכחית	קריאה קודמת	סוג צריכה	סוג תעריף
			22/05/20	23/04/20	פרטי חשבון עבור תאריכים:	
222.63 ₪	44.84	496.50	44,207.25	43,710.75		757

סה"כ לדייר:

שיא ביקוש	סה"כ
5.30	496.50
	222.63 ₪

9.39 ₪	תשלום קבוע	
0.00 ₪	תשלום עבור גודל חיבור בKVA (0x0)	
232.02 ₪	סה"כ לתשלום	לא כולל מע"מ





25/05/20

תאריך הפקדה:

שם דייר: פתאל - דירה 8013

22/05/20

תאריך קריאה נוכחית:

שם אתר: בתי אלמוג (פתאל)

23/04/20

תאריך קריאה קודמת:

לקוח/ה נכבד/ה, אנו מתכבדים להגיש את חישוב צריכת החשמל לתקופה 22/05/20 - 23/04/20:

פתאל - דירה 8013 - 6 - 81003994(0x0)

סה"כ לתשלום	מחיר לקוט"ש בא"ג	סה"כ צריכה בקוט"ש	קריאה נוכחית	קריאה קודמת	סוג צריכה	סוג תעריף
			22/05/20	23/04/20	פרטי חשבון עבור תאריכים:	
166.58 ₪	44.84	371.50	46,062.70	45,691.20		757

סה"כ לדייר:

שיא ביקוש	סה"כ
3.70	371.50
	166.58 ₪

9.39 ₪	תשלום קבוע	
0.00 ₪	תשלום עבור גודל חיבור בKVA (0x0)	
175.97 ₪	סה"כ לתשלום	לא כולל מע"מ





25/05/20 תאריך הפקה:
 22/05/20 תאריך קריאה נוכחית:
 23/04/20 תאריך קריאה קודמת:

שם דייר: פתאל - דירה 8014
 שם אתר: בתי אלמוג (פתאל)

לקוח/ה נכבד/ה, אנו מתכבדים להגיש את חישוב צריכת החשמל לתקופה 22/05/20 - 23/04/20:

פתאל - דירה 8014 - 6 - 81003994(0x0)

סוג תעריף	סוג צריכה	קריאה קודמת	קריאה נוכחית	סה"כ צריכה בקוט"ש	מחיר לקוט"ש בא"ג	סה"כ לתשלום
פרטי חשבון עבור תאריכים:		23/04/20	22/05/20			
757		45,691.20	46,062.70	371.50	44.84	166.58 ₪

סה"כ לדייר:

שיא ביקוש	סה"כ
3.70	371.50
	166.58 ₪

9.39 ₪	תשלום קבוע	
0.00 ₪	תשלום עבור גודל חיבור בKVA (0x0)	
175.97 ₪	סה"כ לתשלום	לא כולל מע"מ





25/05/20 תאריך הפקדה:
 22/05/20 תאריך קריאה נוכחית:
 23/04/20 תאריך קריאה קודמת:

שם דייר: פתאל - דירה 8015
 שם אתר: בתי אלמוג (פתאל)

לקוח/ה נכבד/ה, אנו מתכבדים להגיש את חישוב צריכת החשמל לתקופה 22/05/20 - 23/04/20:

פתאל - דירה 8015 - 16 - 81003994(0x0)

סה"כ לתשלום	מחיר לקוט"ש בא"ג	סה"כ צריכה בקוט"ש	קריאה נוכחית	קריאה קודמת	סוג צריכה	סוג תעריף
			22/05/20	23/04/20	פרטי חשבון עבור תאריכים:	
129.30 ₪	44.84	288.35	36,908.90	36,620.55		757

סה"כ לדייר:

שיא ביקוש	סה"כ
4.20	288.35
	129.30 ₪

9.39 ₪	תשלום קבוע	
0.00 ₪	תשלום עבור גודל חיבור בKVA (0x0)	
138.69 ₪	סה"כ לתשלום	לא כולל מע"מ





25/05/20 תאריך הפקדה:
 22/05/20 תאריך קריאה נוכחית:
 23/04/20 תאריך קריאה קודמת:

שם דייר: פתאל - דירה 8016
 שם אתר: בתי אלמוג (פתאל)

לקוח/ה נכבד/ה, אנו מתכבדים להגיש את חישוב צריכת החשמל לתקופה 22/05/20 - 23/04/20:

פתאל - דירה 8016 - 16 - 81003994(0x0)

סוג תעריף	סוג צריכה	קריאה קודמת	קריאה נוכחית	סה"כ צריכה בקוט"ש	מחיר לקוט"ש בא"ג	סה"כ לתשלום
פרטי חשבון עבור תאריכים:		23/04/20	22/05/20			
757		36,620.55	36,908.90	288.35	44.84	129.30 ₪

סה"כ לדייר:

שיא ביקוש	סה"כ
4.20	288.35
	129.30 ₪

9.39 ₪	תשלום קבוע	
0.00 ₪	תשלום עבור גודל חיבור בKVA (0x0)	
138.69 ₪	סה"כ לתשלום	לא כולל מע"מ





25/05/20

תאריך הפקה:

שם דייר: פתאל - דירה 8017

22/05/20

תאריך קריאה נוכחית:

שם אתר: בתי אלמוג (פתאל)

23/04/20

תאריך קריאה קודמת:

לקוח/ה נכבד/ה, אנו מתכבדים להגיש את חישוב צריכת החשמל לתקופה 22/05/20 - 23/04/20:

פתאל - דירה 8017 - 17 - 81003994(0x0)

סוג תעריף	סוג צריכה	קריאה קודמת	קריאה נוכחית	סה"כ צריכה בקוט"ש	מחיר לקוט"ש בא"ג	סה"כ לתשלום
פרטי חשבון עבור תאריכים:		23/04/20	22/05/20			
757		34,884.40	35,206.95	322.55	44.84	144.63 ₪

סה"כ לדייר:

שיא ביקוש	סה"כ
3.40	322.55
	144.63 ₪

9.39 ₪	תשלום קבוע	
0.00 ₪	תשלום עבור גודל חיבור בKVA (0x0)	
154.02 ₪	סה"כ לתשלום	לא כולל מע"מ





25/05/20 תאריך הפקה:
 22/05/20 תאריך קריאה נוכחית:
 23/04/20 תאריך קריאה קודמת:

שם דייר: פתאל - דירה 8018
 שם אתר: בתי אלמוג (פתאל)

לקוח/ה נכבד/ה, אנו מתכבדים להגיש את חישוב צריכת החשמל לתקופה 22/05/20 - 23/04/20:

פתאל - דירה 8018 - 17 - 81003994(0x0)

סוג תעריף	סוג צריכה	קריאה קודמת	קריאה נוכחית	סה"כ צריכה בקוט"ש	מחיר לקוט"ש בא"ג	סה"כ לתשלום
פרטי חשבון עבור תאריכים:		23/04/20	22/05/20			
757		34,884.40	35,206.95	322.55	44.84	144.63 ₪

סה"כ לדייר:

שיא ביקוש	סה"כ
3.40	322.55
	144.63 ₪

9.39 ₪	תשלום קבוע	
0.00 ₪	תשלום עבור גודל חיבור בKVA (0x0)	
154.02 ₪	סה"כ לתשלום	לא כולל מע"מ





25/05/20 תאריך הפקדה:
 22/05/20 תאריך קריאה נוכחית:
 23/04/20 תאריך קריאה קודמת:

שם דייר: פתאל - דירה 8019
 שם אתר: בתי אלמוג (פתאל)

לקוח/ה נכבד/ה, אנו מתכבדים להגיש את חישוב צריכת החשמל לתקופה 22/05/20 - 23/04/20:

פתאל - דירה 8019 - 18 - 81003994(0x0)

סוג תעריף	סוג צריכה	קריאה קודמת	קריאה נוכחית	סה"כ צריכה בקוט"ש	מחיר לקוט"ש בא"ג	סה"כ לתשלום
פרטי חשבון עבור תאריכים:		23/04/20	22/05/20			
757		34,894.90	35,321.50	426.60	44.84	191.29 ₪

סה"כ לדייר:

שיא ביקוש	סה"כ
4.90	426.60
	191.29 ₪

9.39 ₪	תשלום קבוע	
0.00 ₪	תשלום עבור גודל חיבור בKVA (0x0)	
200.68 ₪	סה"כ לתשלום	לא כולל מע"מ





25/05/20 תאריך הפקדה:
 22/05/20 תאריך קריאה נוכחית:
 23/04/20 תאריך קריאה קודמת:

שם דייר: פתאל - דירה 8020
 שם אתר: בתי אלמוג (פתאל)

לקוח/ה נכבד/ה, אנו מתכבדים להגיש את חישוב צריכת החשמל לתקופה 22/05/20 - 23/04/20:

פתאל - דירה 8020 - 18 - 81003994(0x0)

סוג תעריף	סוג צריכה	קריאה קודמת	קריאה נוכחית	סה"כ צריכה בקוט"ש	מחיר לקוט"ש בא"ג	סה"כ לתשלום
פרטי חשבון עבור תאריכים:		23/04/20	22/05/20			
757		34,894.90	35,321.50	426.60	44.84	191.29 ₪

סה"כ לדייר:

שיא ביקוש	סה"כ
4.90	426.60
	191.29 ₪

9.39 ₪	תשלום קבוע	
0.00 ₪	תשלום עבור גודל חיבור בKVA (0x0)	
200.68 ₪	סה"כ לתשלום	לא כולל מע"מ





25/05/20

תאריך הפקדה:

שם דייר: פתאל - דירה 8021

22/05/20

תאריך קריאה נוכחית:

שם אתר: בתי אלמוג (פתאל)

23/04/20

תאריך קריאה קודמת:

לקוח/ה נכבד/ה, אנו מתכבדים להגיש את חישוב צריכת החשמל לתקופה 22/05/20 - 23/04/20:

פתאל - דירה 8021 - 19 - 81003994(0x0)

סה"כ לתשלום	מחיר לקוט"ש בא"ג	סה"כ צריכה בקוט"ש	קריאה נוכחית	קריאה קודמת	סוג צריכה	סוג תעריף
			22/05/20	23/04/20	פרטי חשבון עבור תאריכים:	
115.73 ₪	44.84	258.10	38,468.00	38,209.90		757

סה"כ לדייר:

שיא ביקוש	סה"כ
4.10	258.10
	115.73 ₪

9.39 ₪	תשלום קבוע	
0.00 ₪	תשלום עבור גודל חיבור בKVA (0x0)	
125.12 ₪	סה"כ לתשלום	לא כולל מע"מ





25/05/20 תאריך הפקה:
 22/05/20 תאריך קריאה נוכחית:
 23/04/20 תאריך קריאה קודמת:

שם דייר: פתאל - דירה 8022
 שם אתר: בתי אלמוג (פתאל)

לקוח/ה נכבד/ה, אנו מתכבדים להגיש את חישוב צריכת החשמל לתקופה 22/05/20 - 23/04/20:

פתאל - דירה 8022 - 19 - 81003994(0x0)

סוג תעריף	סוג צריכה	קריאה קודמת	קריאה נוכחית	סה"כ צריכה בקוט"ש	מחיר לקוט"ש בא"ג	סה"כ לתשלום
פרטי חשבון עבור תאריכים:		23/04/20	22/05/20			
757		38,209.90	38,468.00	258.10	44.84	115.73 ₪

סה"כ לדייר:

שיא ביקוש	סה"כ
4.10	258.10
	115.73 ₪

9.39 ₪	תשלום קבוע	
0.00 ₪	תשלום עבור גודל חיבור בKVA (0x0)	
125.12 ₪	סה"כ לתשלום	לא כולל מע"מ





25/05/20

תאריך הפקדה:

שם דייר: פתאל - דירה 8023

22/05/20

תאריך קריאה נוכחית:

שם אתר: בתי אלמוג (פתאל)

23/04/20

תאריך קריאה קודמת:

לקוח/ה נכבד/ה, אנו מתכבדים להגיש את חישוב צריכת החשמל לתקופה 22/05/20 - 23/04/20:

פתאל - דירה 8023 - 20 - 81003994(0x0)

סוג תעריף	סוג צריכה	קריאה קודמת	קריאה נוכחית	סה"כ צריכה בקוט"ש	מחיר לקוט"ש בא"ג	סה"כ לתשלום
פרטי חשבון עבור תאריכים:		23/04/20	22/05/20			
757		34,835.65	35,182.25	346.60	44.84	155.42 ₪

סה"כ לדייר:

שיא ביקוש	סה"כ
3.20	346.60
	155.42 ₪

9.39 ₪	תשלום קבוע	
0.00 ₪	תשלום עבור גודל חיבור בKVA (0x0)	
164.81 ₪	סה"כ לתשלום	לא כולל מע"מ





25/05/20

תאריך הפקדה:

שם דייר: פתאל - דירה 8024

22/05/20

תאריך קריאה נוכחית:

שם אתר: בתי אלמוג (פתאל)

23/04/20

תאריך קריאה קודמת:

לקוח/ה נכבד/ה, אנו מתכבדים להגיש את חישוב צריכת החשמל לתקופה 22/05/20 - 23/04/20:

פתאל - דירה 8024 - 20 - 81003994(0x0)

סוג תעריף	סוג צריכה	קריאה קודמת	קריאה נוכחית	סה"כ צריכה בקוט"ש	מחיר לקוט"ש בא"ג	סה"כ לתשלום
פרטי חשבון עבור תאריכים:		23/04/20	22/05/20			
757		34,835.65	35,182.25	346.60	44.84	155.42 ₪

סה"כ לדייר:

שיא ביקוש	סה"כ
3.20	346.60
	155.42 ₪

9.39 ₪	תשלום קבוע	
0.00 ₪	תשלום עבור גודל חיבור בKVA (0x0)	
164.81 ₪	סה"כ לתשלום	לא כולל מע"מ





25/05/20

תאריך הפקה:

שם דייר: פתאל - דירה 8026

22/05/20

תאריך קריאה נוכחית:

שם אתר: בתי אלמוג (פתאל)

23/04/20

תאריך קריאה קודמת:

לקוח/ה נכבד/ה, אנו מתכבדים להגיש את חישוב צריכת החשמל לתקופה 22/05/20 - 23/04/20:

פתאל - דירה 8026 - 21 - 81003994(0x0)

סוג תעריף	סוג צריכה	קריאה קודמת	קריאה נוכחית	סה"כ צריכה בקוט"ש	מחיר לקוט"ש בא"ג	סה"כ לתשלום
פרטי חשבון עבור תאריכים:		23/04/20	22/05/20			
757		79,678.40	80,345.90	667.50	44.84	299.31 ₪

סה"כ לדייר:

שיא ביקוש	סה"כ
4.20	667.50
	299.31 ₪

9.39 ₪	תשלום קבוע	
0.00 ₪	תשלום עבור גודל חיבור בKVA (0x0)	
308.70 ₪	סה"כ לתשלום	לא כולל מע"מ

התפלגות חיוב בש"ח לפי תעו"ז

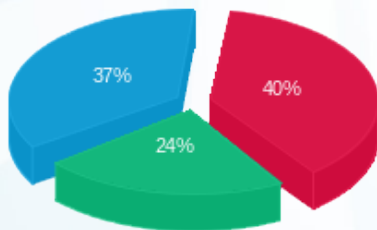

- פסגה (118.42 ₪)
- גבע (70.49 ₪)
- שפל (110.40 ₪)

הסטוריית צריכה בקוט"ש

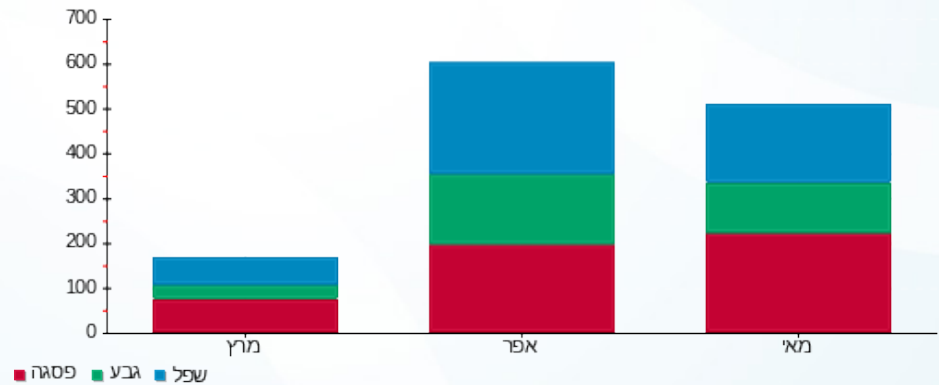



25/05/20

תאריך הפקדה:

שם דייר: פתאל - דירה 8027

22/05/20

תאריך קריאה נוכחית:

שם אתר: בתי אלמוג (פתאל)

23/04/20

תאריך קריאה קודמת:

לקוח/ה נכבד/ה, אנו מתכבדים להגיש את חישוב צריכת החשמל לתקופה 22/05/20 - 23/04/20:

פתאל - דירה 8027 - 21 - 81004266(0x0)

סוג תעריף	סוג צריכה	קריאה קודמת	קריאה נוכחית	סה"כ צריכה בקוט"ש	מחיר לקוט"ש בא"ג	סה"כ לתשלום
פרטי חשבון עבור תאריכים:		23/04/20	22/05/20			
757		41,659.14	42,023.93	364.79	44.84	163.57 ₪

סה"כ לדייר:

שיא ביקוש	סה"כ
4.65	364.79
	163.57 ₪

9.39 ₪	תשלום קבוע	
0.00 ₪	תשלום עבור גודל חיבור בKVA (0x0)	
172.96 ₪	סה"כ לתשלום	לא כולל מע"מ





25/05/20

תאריך הפקדה:

שם דייר: פתאל - דירה 8028

22/05/20

תאריך קריאה נוכחית:

שם אתר: בתי אלמוג (פאתל)

23/04/20

תאריך קריאה קודמת:

לקוח/ה נכבד/ה, אנו מתכבדים להגיש את חישוב צריכת החשמל לתקופה 22/05/20 - 23/04/20:

פתאל - דירה 8028 - 21 - 81004266(0x0)

סוג תעריף	סוג צריכה	קריאה קודמת	קריאה נוכחית	סה"כ צריכה בקוט"ש	מחיר לקוט"ש בא"ג	סה"כ לתשלום
פרטי חשבון עבור תאריכים:		23/04/20	22/05/20			
757		41,659.14	42,023.93	364.79	44.84	163.57 ₪

סה"כ לדייר:

שיא ביקוש	סה"כ
4.65	364.79
	163.57 ₪

9.39 ₪	תשלום קבוע	
0.00 ₪	תשלום עבור גודל חיבור בKVA (0x0)	
172.96 ₪	סה"כ לתשלום	לא כולל מע"מ





25/05/20

תאריך הפקדה:

שם דייר: פתאל - דירה 8029

22/05/20

תאריך קריאה נוכחית:

שם אתר: בתי אלמוג (פאתל)

23/04/20

תאריך קריאה קודמת:

לקוח/ה נכבד/ה, אנו מתכבדים להגיש את חישוב צריכת החשמל לתקופה 22/05/20 - 23/04/20:

פתאל - דירה 8029 - 22 - 81004266(0x0)

סוג תעריף	סוג צריכה	קריאה קודמת	קריאה נוכחית	סה"כ צריכה בקוט"ש	מחיר לקוט"ש בא"ג	סה"כ לתשלום
פרטי חשבון עבור תאריכים:		23/04/20	22/05/20			
757		38,887.60	39,233.33	345.73	44.84	155.02 ₪

סה"כ לדייר:

שיא ביקוש	סה"כ
3.67	345.73
	155.02 ₪

9.39 ₪	תשלום קבוע	
0.00 ₪	תשלום עבור גודל חיבור בKVA (0x0)	
164.41 ₪	סה"כ לתשלום	לא כולל מע"מ





25/05/20

תאריך הפקדה:

שם דייר: פתאל - דירה 8030

22/05/20

תאריך קריאה נוכחית:

שם אתר: בתי אלמוג (פאתל)

23/04/20

תאריך קריאה קודמת:

לקוח/ה נכבד/ה, אנו מתכבדים להגיש את חישוב צריכת החשמל לתקופה 22/05/20 - 23/04/20:

פתאל - דירה 8030 - 22 - 81004266(0x0)

סוג תעריף	סוג צריכה	קריאה קודמת	קריאה נוכחית	סה"כ צריכה בקוט"ש	מחיר לקוט"ש בא"ג	סה"כ לתשלום
פרטי חשבון עבור תאריכים:		23/04/20	22/05/20			
757		38,887.60	39,233.33	345.73	44.84	155.02 ₪

סה"כ לדייר:

שיא ביקוש	סה"כ
3.67	345.73
	155.02 ₪

9.39 ₪	תשלום קבוע	
0.00 ₪	תשלום עבור גודל חיבור בKVA (0x0)	
164.41 ₪	סה"כ לתשלום	לא כולל מע"מ





25/05/20 תאריך הפקה:
 22/05/20 תאריך קריאה נוכחית:
 23/04/20 תאריך קריאה קודמת:

שם דייר: פתאל - דירה 8101
 שם אתר: בתי אלמוג (פתאל)

לקוח/ה נכבד/ה, אנו מתכבדים להגיש את חישוב צריכת החשמל לתקופה 22/05/20 - 23/04/20:

פתאל - דירה 8101 - 7 - 81003994(0x0)

סוג תעריף	סוג צריכה	קריאה קודמת	קריאה נוכחית	סה"כ צריכה בקוט"ש	מחיר לקוט"ש בא"ג	סה"כ לתשלום
פרטי חשבון עבור תאריכים:		23/04/20	22/05/20			
757		42,222.80	42,549.50	326.70	44.84	146.49 ₪

סה"כ לדייר:

שיא ביקוש	סה"כ
3.80	326.70
	146.49 ₪

9.39 ₪	תשלום קבוע	
0.00 ₪	תשלום עבור גודל חיבור בKVA (0x0)	
155.88 ₪	סה"כ לתשלום	לא כולל מע"מ





25/05/20

תאריך הפקדה:

שם דייר: פתאל - דירה 8102

22/05/20

תאריך קריאה נוכחית:

שם אתר: בתי אלמוג (פאתל)

23/04/20

תאריך קריאה קודמת:

לקוח/ה נכבד/ה, אנו מתכבדים להגיש את חישוב צריכת החשמל לתקופה 22/05/20 - 23/04/20:

פתאל - דירה 8102 - 7 - 81003994(0x0)

סה"כ לתשלום	מחיר לקוט"ש בא"ג	סה"כ צריכה בקוט"ש	קריאה נוכחית	קריאה קודמת	סוג צריכה	סוג תעריף
			22/05/20	23/04/20	פרטי חשבון עבור תאריכים:	
146.49 ₪	44.84	326.70	42,549.50	42,222.80		757

סה"כ לדייר:

שיא ביקוש	סה"כ
3.80	326.70
	146.49 ₪

9.39 ₪	תשלום קבוע	
0.00 ₪	תשלום עבור גודל חיבור בKVA (0x0)	
155.88 ₪	סה"כ לתשלום	לא כולל מע"מ





25/05/20

תאריך הפקה:

שם דייר: פתאל - דירה 8103

22/05/20

תאריך קריאה נוכחית:

שם אתר: בתי אלמוג (פתאל)

23/04/20

תאריך קריאה קודמת:

לקוח/ה נכבד/ה, אנו מתכבדים להגיש את חישוב צריכת החשמל לתקופה 22/05/20 - 23/04/20:

פתאל - דירה 8103 - 8 - 81003994(0x0)

סוג תעריף	סוג צריכה	קריאה קודמת	קריאה נוכחית	סה"כ צריכה בקוט"ש	מחיר לקוט"ש בא"ג	סה"כ לתשלום
פרטי חשבון עבור תאריכים:		23/04/20	22/05/20			
757		92,485.20	93,011.60	526.40	44.84	236.04 ₪

סה"כ לדייר:

שיא ביקוש	סה"כ
4.20	526.40
	236.04 ₪

9.39 ₪	תשלום קבוע	
0.00 ₪	תשלום עבור גודל חיבור בKVA (0x0)	
245.43 ₪	סה"כ לתשלום	לא כולל מע"מ

התפלגות חיוב בש"ח לפי תעו"ז

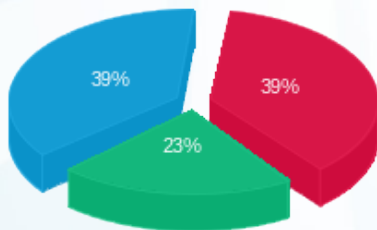

פסגה (91.11 ₪) ■
 גבע (53.67 ₪) ■
 שפל (91.25 ₪) ■

הסטוריית צריכה בקוט"ש

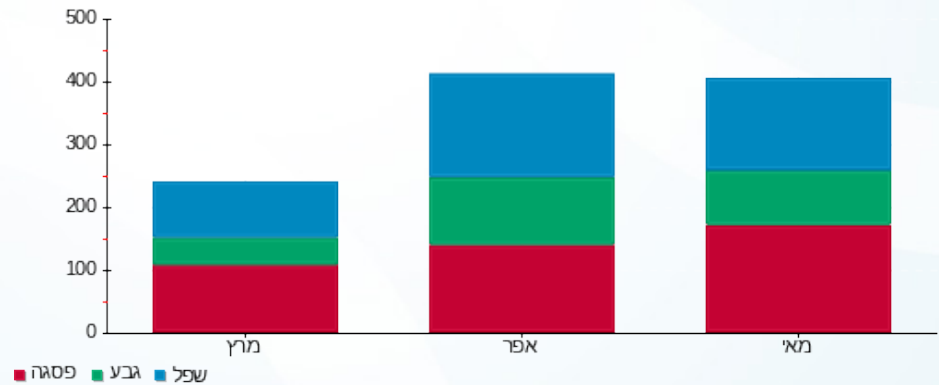

25/05/20 תאריך הפקה:
 22/05/20 תאריך קריאה נוכחית:
 23/04/20 תאריך קריאה קודמת:

שם דייר: פתאל - דירה 8105
 שם אתר: בתי אלמוג (פתאל)

לקוח/ה נכבד/ה, אנו מתכבדים להגיש את חישוב צריכת החשמל לתקופה 22/05/20 - 23/04/20:

פתאל - דירה 8105 - 9 - 81003994(0x0)

סוג תעריף	סוג צריכה	קריאה קודמת	קריאה נוכחית	סה"כ צריכה בקוט"ש	מחיר לקוט"ש בא"ג	סה"כ לתשלום
פרטי חשבון עבור תאריכים:			22/05/20	23/04/20		
757		40,538.20	40,920.55	382.35	44.84	171.45 ₪

סה"כ לדייר:

שיא ביקוש	סה"כ
4.10	382.35
	171.45 ₪

9.39 ₪	תשלום קבוע	
0.00 ₪	תשלום עבור גודל חיבור בKVA (0x0)	
180.84 ₪	סה"כ לתשלום	לא כולל מע"מ



25/05/20

תאריך הפקדה:

שם דייר: פתאל - דירה 8106

22/05/20

תאריך קריאה נוכחית:

שם אתר: בתי אלמוג (פתאל)

23/04/20

תאריך קריאה קודמת:

לקוח/ה נכבד/ה, אנו מתכבדים להגיש את חישוב צריכת החשמל לתקופה 22/05/20 - 23/04/20:

פתאל - דירה 8106 - 9 - 81003994(0x0)

סוג תעריף	סוג צריכה	קריאה קודמת	קריאה נוכחית	סה"כ צריכה בקוט"ש	מחיר לקוט"ש בא"ג	סה"כ לתשלום
פרטי חשבון עבור תאריכים:		23/04/20	22/05/20			
757		40,538.20	40,920.55	382.35	44.84	171.45 ₪

סה"כ לדייר:

שיא ביקוש	סה"כ
4.10	382.35
	171.45 ₪

9.39 ₪	תשלום קבוע	
0.00 ₪	תשלום עבור גודל חיבור בKVA (0x0)	
180.84 ₪	סה"כ לתשלום	לא כולל מע"מ



25/05/20 תאריך הפקה:
 22/05/20 תאריך קריאה נוכחית:
 23/04/20 תאריך קריאה קודמת:

שם דייר: פתאל - דירה 8111
 שם אתר: בתי אלמוג (פתאל)

לקוח/ה נכבד/ה, אנו מתכבדים להגיש את חישוב צריכת החשמל לתקופה 22/05/20 - 23/04/20:

פתאל - דירה 8111 - 4 - 81004266(0x0)

סוג תעריף	סוג צריכה	קריאה קודמת	קריאה נוכחית	סה"כ צריכה בקוט"ש	מחיר לקוט"ש בא"ג	סה"כ לתשלום
פרטי חשבון עבור תאריכים:		23/04/20	22/05/20			
757		87,218.72	87,601.20	382.49	44.84	171.51 ₪

סה"כ לדייר:

שיא ביקוש	סה"כ
3.70	382.49
	171.51 ₪

9.39 ₪	תשלום קבוע	
0.00 ₪	תשלום עבור גודל חיבור בKVA (0x0)	
180.90 ₪	סה"כ לתשלום	לא כולל מע"מ

התפלגות חיוב בש"ח לפי תעו"ז

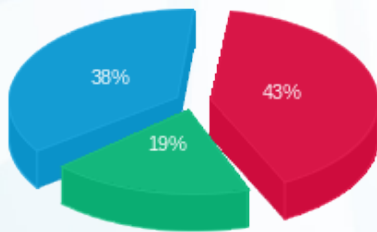

פסגה (₪ 73.70)
 גבע (₪ 33.19)
 שפל (₪ 64.62)

הסטוריית צריכה בקוט"ש

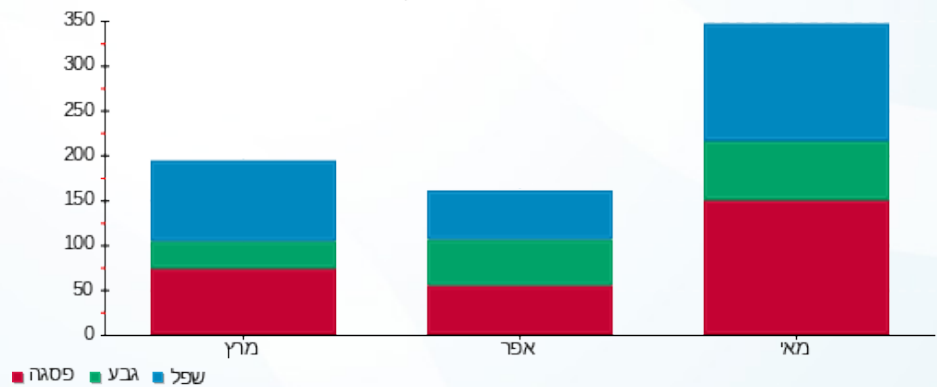

25/05/20 תאריך הפקה:
 22/05/20 תאריך קריאה נוכחית:
 23/04/20 תאריך קריאה קודמת:

שם דייר: פתאל - דירה 8113
 שם אתר: בתי אלמוג (פאתל)

לקוח/ה נכבד/ה, אנו מתכבדים להגיש את חישוב צריכת החשמל לתקופה 22/05/20 - 23/04/20:

פתאל - דירה 8113 - 5 - 81004266(0x0)

סוג תעריף	סוג צריכה	קריאה קודמת	קריאה נוכחית	סה"כ צריכה בקוט"ש	מחיר לקוט"ש בא"ג	סה"כ לתשלום
פרטי חשבון עבור תאריכים:		23/04/20	22/05/20			
757		42,743.59	43,116.16	372.57	44.84	167.06 ₪

סה"כ לדייר:

שיא ביקוש	סה"כ
4.31	372.57
	167.06 ₪

9.39 ₪	תשלום קבוע	
0.00 ₪	תשלום עבור גודל חיבור בKVA (0x0)	
176.45 ₪	סה"כ לתשלום	לא כולל מע"מ

התפלגות חיוב בש"ח לפי תעו"ז

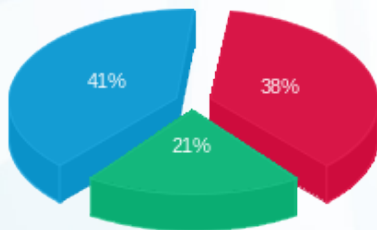

פסגה (63.18 ₪)
 גבע (34.92 ₪)
 שפל (68.97 ₪)

הסטוריית צריכה בקוט"ש

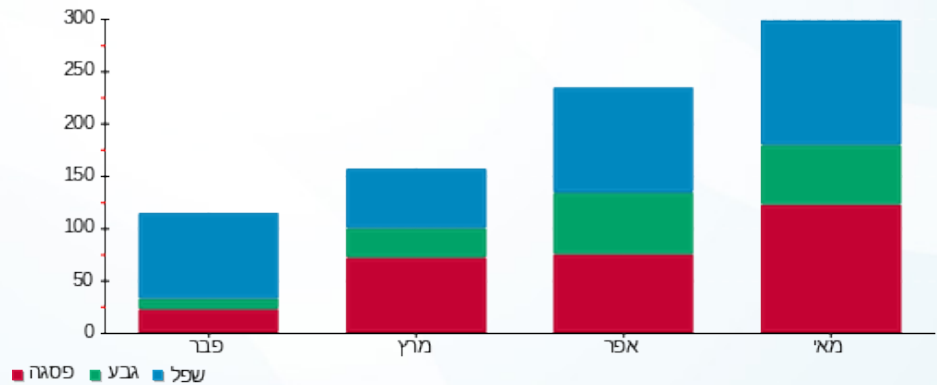



25/05/20 תאריך הפקה:
 22/05/20 תאריך קריאה נוכחית:
 23/04/20 תאריך קריאה קודמת:

שם דייר: פתאל - דירה 8115
 שם אתר: בתי אלמוג (פאתל)

לקוח/ה נכבד/ה, אנו מתכבדים להגיש את חישוב צריכת החשמל לתקופה 22/05/20 - 23/04/20:

פתאל - דירה 8115 - 6 - 81004266(0x0)

סוג תעריף	סוג צריכה	קריאה קודמת	קריאה נוכחית	סה"כ צריכה בקוט"ש	מחיר לקוט"ש בא"ג	סה"כ לתשלום
פרטי חשבון עבור תאריכים:		23/04/20	22/05/20			
757		36,334.64	36,417.98	83.33	44.84	37.37 ₪

סה"כ לדייר:

שיא ביקוש	סה"כ
3.44	83.33
	37.37 ₪

9.39 ₪	תשלום קבוע	
0.00 ₪	תשלום עבור גודל חיבור בKVA (0x0)	
46.76 ₪	סה"כ לתשלום	לא כולל מע"מ





25/05/20 תאריך הפקדה:
 22/05/20 תאריך קריאה נוכחית:
 23/04/20 תאריך קריאה קודמת:

שם דייר: פתאל - דירה 8116
 שם אתר: בתי אלמוג (פאתל)

לקוח/ה נכבד/ה, אנו מתכבדים להגיש את חישוב צריכת החשמל לתקופה 22/05/20 - 23/04/20:

פתאל - דירה 8116 - 6 - 81004266(0x0)

סה"כ לתשלום	מחיר לקוט"ש בא"ג	סה"כ צריכה בקוט"ש	קריאה נוכחית	קריאה קודמת	סוג צריכה	סוג תעריף
			22/05/20	23/04/20	פרטי חשבון עבור תאריכים:	
₪ 37.37	44.84	83.33	36,417.98	36,334.64		757

סה"כ לדייר:

שיא ביקוש	סה"כ
3.44	83.33
	₪ 37.37

₪ 9.39	תשלום קבוע	
₪ 0.00	תשלום עבור גודל חיבור בKVA (0x0)	
₪ 46.76	סה"כ לתשלום	לא כולל מע"מ





25/05/20

תאריך הפקה:

שם דייר: פתאל - דירה 8117

22/05/20

תאריך קריאה נוכחית:

שם אתר: בתי אלמוג (פאתל)

23/04/20

תאריך קריאה קודמת:

לקוח/ה נכבד/ה, אנו מתכבדים להגיש את חישוב צריכת החשמל לתקופה 22/05/20 - 23/04/20:

פתאל - דירה 8117 - 7 - 81004266(0x0)

סה"כ לתשלום	מחיר לקוט"ש בא"ג	סה"כ צריכה בקוט"ש	קריאה נוכחית	קריאה קודמת	סוג צריכה	סוג תעריף
			22/05/20	23/04/20	פרטי חשבון עבור תאריכים:	
₪ 99.38	44.84	221.63	40,693.09	40,471.46		757

סה"כ לדייר:

שיא ביקוש	סה"כ
2.95	221.63
	₪ 99.38

₪ 9.39	תשלום קבוע	
₪ 0.00	תשלום עבור גודל חיבור בKVA (0x0)	
₪ 108.77	סה"כ לתשלום	לא כולל מע"מ



25/05/20 תאריך הפקה:
 22/05/20 תאריך קריאה נוכחית:
 23/04/20 תאריך קריאה קודמת:

שם דייר: פתאל - דירה 8118
 שם אתר: בתי אלמוג (פאתל)

לקוח/ה נכבד/ה, אנו מתכבדים להגיש את חישוב צריכת החשמל לתקופה 22/05/20 - 23/04/20:

פתאל - דירה 8118 - 7 - 81004266(0x0)

סה"כ לתשלום	מחיר לקוט"ש בא"ג	סה"כ צריכה בקוט"ש	קריאה נוכחית	קריאה קודמת	סוג צריכה	סוג תעריף
			22/05/20	23/04/20	פרטי חשבון עבור תאריכים:	
₪ 99.38	44.84	221.63	40,693.09	40,471.46		757

סה"כ לדייר:

שיא ביקוש	סה"כ
2.95	221.63
	₪ 99.38

₪ 9.39	תשלום קבוע	
₪ 0.00	תשלום עבור גודל חיבור בKVA (0x0)	
₪ 108.77	סה"כ לתשלום	לא כולל מע"מ



25/05/20 תאריך הפקה:
 22/05/20 תאריך קריאה נוכחית:
 23/04/20 תאריך קריאה קודמת:

שם דייר: פתאל - דירה 8119
 שם אתר: בתי אלמוג (פאתל)

לקוח/ה נכבד/ה, אנו מתכבדים להגיש את חישוב צריכת החשמל לתקופה 22/05/20 - 23/04/20:

פתאל - דירה 8119 - 8 - 81004266(0x0)

סה"כ לתשלום	מחיר לקוט"ש בא"ג	סה"כ צריכה בקוט"ש	קריאה נוכחית	קריאה קודמת	סוג צריכה	סוג תעריף
			22/05/20	23/04/20	פרטי חשבון עבור תאריכים:	
176.81 ₪	44.84	394.32	46,921.09	46,526.77		757

סה"כ לדייר:

שיא ביקוש	סה"כ
4.60	394.32
	176.81 ₪

9.39 ₪	תשלום קבוע	
0.00 ₪	תשלום עבור גודל חיבור בKVA (0x0)	
186.20 ₪	סה"כ לתשלום	לא כולל מע"מ





25/05/20 תאריך הפקדה:
 22/05/20 תאריך קריאה נוכחית:
 23/04/20 תאריך קריאה קודמת:

שם דייר: פתאל - דירה 8120
 שם אתר: בתי אלמוג (פאתל)

לקוח/ה נכבד/ה, אנו מתכבדים להגיש את חישוב צריכת החשמל לתקופה 22/05/20 - 23/04/20:

פתאל - דירה 8120 - 8 - 81004266(0x0)

סוג תעריף	סוג צריכה	קריאה קודמת	קריאה נוכחית	סה"כ צריכה בקוט"ש	מחיר לקוט"ש בא"ג	סה"כ לתשלום
פרטי חשבון עבור תאריכים:		23/04/20	22/05/20			
757		46,526.77	46,921.09	394.32	44.84	176.81 ₪

סה"כ לדייר:

שיא ביקוש	סה"כ
4.60	394.32
	176.81 ₪

9.39 ₪	תשלום קבוע	
0.00 ₪	תשלום עבור גודל חיבור בKVA (0x0)	
186.20 ₪	סה"כ לתשלום	לא כולל מע"מ





25/05/20 תאריך הפקה:
 22/05/20 תאריך קריאה נוכחית:
 23/04/20 תאריך קריאה קודמת:

שם דייר: פתאל - דירה 8121
 שם אתר: בתי אלמוג (פאתל)

לקוח/ה נכבד/ה, אנו מתכבדים להגיש את חישוב צריכת החשמל לתקופה 22/05/20 - 23/04/20:

פתאל - דירה 8121 - 9 - 81004266(0x0)

סה"כ לתשלום	מחיר לקוט"ש בא"ג	סה"כ צריכה בקוט"ש	קריאה נוכחית	קריאה קודמת	סוג צריכה	סוג תעריף
			22/05/20	23/04/20	פרטי חשבון עבור תאריכים:	
₪ 25.54	44.84	56.96	42,393.32	42,336.35		757

סה"כ לדייר:

שיא ביקוש	סה"כ
2.46	56.96
	₪ 25.54

₪ 9.39	תשלום קבוע	
₪ 0.00	תשלום עבור גודל חיבור בKVA (0x0)	
₪ 34.93	סה"כ לתשלום	לא כולל מע"מ





25/05/20 תאריך הפקדה:
 22/05/20 תאריך קריאה נוכחית:
 23/04/20 תאריך קריאה קודמת:

שם דייר: פתאל - דירה 8122
 שם אתר: בתי אלמוג (פאתל)

לקוח/ה נכבד/ה, אנו מתכבדים להגיש את חישוב צריכת החשמל לתקופה 22/05/20 - 23/04/20:

פתאל - דירה 8122 - 9 - 81004266(0x0)

סה"כ לתשלום	מחיר לקוט"ש בא"ג	סה"כ צריכה בקוט"ש	קריאה נוכחית	קריאה קודמת	סוג צריכה	סוג תעריף
			22/05/20	23/04/20	פרטי חשבון עבור תאריכים:	
₪ 25.54	44.84	56.96	42,393.32	42,336.35		757

סה"כ לדייר:

שיא ביקוש	סה"כ
2.46	56.96
	₪ 25.54

₪ 9.39	תשלום קבוע	
₪ 0.00	תשלום עבור גודל חיבור בKVA (0x0)	
₪ 34.93	סה"כ לתשלום	לא כולל מע"מ





25/05/20 תאריך הפקה:
 22/05/20 תאריך קריאה נוכחית:
 23/04/20 תאריך קריאה קודמת:

שם דייר: פתאל - דירה 8123
 שם אתר: בתי אלמוג (פאתל)

לקוח/ה נכבד/ה, אנו מתכבדים להגיש את חישוב צריכת החשמל לתקופה 22/05/20 - 23/04/20:

פתאל - דירה 8123 - 10 - 81004266(0x0)

סוג תעריף	סוג צריכה	קריאה קודמת	קריאה נוכחית	סה"כ צריכה בקוט"ש	מחיר לקוט"ש בא"ג	סה"כ לתשלום
פרטי חשבון עבור תאריכים:		23/04/20	22/05/20			
757		37,753.86	37,948.53	194.67	44.84	87.29 ₪

סה"כ לדייר:

שיא ביקוש	סה"כ
4.30	194.67
	87.29 ₪

9.39 ₪	תשלום קבוע	
0.00 ₪	תשלום עבור גודל חיבור בKVA (0x0)	
96.68 ₪	סה"כ לתשלום	לא כולל מע"מ





25/05/20 תאריך הפקה:
 22/05/20 תאריך קריאה נוכחית:
 23/04/20 תאריך קריאה קודמת:

שם דייר: פתאל - דירה 8124
 שם אתר: בתי אלמוג (פאתל)

לקוח/ה נכבד/ה, אנו מתכבדים להגיש את חישוב צריכת החשמל לתקופה 22/05/20 - 23/04/20:

פתאל - דירה 8124 - 10 - 81004266(0x0)

סוג תעריף	סוג צריכה	קריאה קודמת	קריאה נוכחית	סה"כ צריכה בקוט"ש	מחיר לקוט"ש בא"ג	סה"כ לתשלום
פרטי חשבון עבור תאריכים:		23/04/20	22/05/20			
757		37,753.86	37,948.53	194.67	44.84	87.29 ₪

סה"כ לדייר:

שיא ביקוש	סה"כ
4.30	194.67
	87.29 ₪

9.39 ₪	תשלום קבוע	
0.00 ₪	תשלום עבור גודל חיבור בKVA (0x0)	
96.68 ₪	סה"כ לתשלום	לא כולל מע"מ





25/05/20

תאריך הפקדה:

שם דייר: פתאל - דירה 8125

22/05/20

תאריך קריאה נוכחית:

שם אתר: בתי אלמוג (פאתל)

23/04/20

תאריך קריאה קודמת:

לקוח/ה נכבד/ה, אנו מתכבדים להגיש את חישוב צריכת החשמל לתקופה 22/05/20 - 23/04/20:

פתאל - דירה 8125 - 11 - 81004266(0x0)

סוג תעריף	סוג צריכה	קריאה קודמת	קריאה נוכחית	סה"כ צריכה בקוט"ש	מחיר לקוט"ש בא"ג	סה"כ לתשלום
פרטי חשבון עבור תאריכים:		23/04/20	22/05/20			
757		43,853.40	43,914.60	61.20	44.84	27.44 ₪

סה"כ לדייר:

שיא ביקוש	סה"כ
0.25	61.20
	27.44 ₪

9.39 ₪	תשלום קבוע	
0.00 ₪	תשלום עבור גודל חיבור בKVA (0x0)	
36.83 ₪	סה"כ לתשלום	לא כולל מע"מ





25/05/20

תאריך הפקדה:

שם דייר: פתאל - דירה 8126

22/05/20

תאריך קריאה נוכחית:

שם אתר: בתי אלמוג (פאתל)

23/04/20

תאריך קריאה קודמת:

לקוח/ה נכבד/ה, אנו מתכבדים להגיש את חישוב צריכת החשמל לתקופה 22/05/20 - 23/04/20:

פתאל - דירה 8126 - 11 - 81004266(0x0)

סה"כ לתשלום	מחיר לקוט"ש בא"ג	סה"כ צריכה בקוט"ש	קריאה נוכחית	קריאה קודמת	סוג צריכה	סוג תעריף
			22/05/20	23/04/20	פרטי חשבון עבור תאריכים:	
₪ 27.44	44.84	61.20	43,914.60	43,853.40		757

סה"כ לדייר:

שיא ביקוש	סה"כ
0.25	61.20
	₪ 27.44

₪ 9.39	תשלום קבוע	
₪ 0.00	תשלום עבור גודל חיבור בKVA (0x0)	
₪ 36.83	סה"כ לתשלום	לא כולל מע"מ





25/05/20

תאריך הפקדה:

שם דייר: פתאל - דירה 8127

22/05/20

תאריך קריאה נוכחית:

שם אתר: בתי אלמוג (פתאל)

23/04/20

תאריך קריאה קודמת:

לקוח/ה נכבד/ה, אנו מתכבדים להגיש את חישוב צריכת החשמל לתקופה 22/05/20 - 23/04/20:

פתאל - דירה 8127 - 12 - 81003994(0x0)

סוג תעריף	סוג צריכה	קריאה קודמת	קריאה נוכחית	סה"כ צריכה בקוט"ש	מחיר לקוט"ש בא"ג	סה"כ לתשלום
פרטי חשבון עבור תאריכים:		23/04/20	22/05/20			
757		97,716.50	98,140.10	423.60	44.84	189.94 ₪

סה"כ לדייר:

שיא ביקוש	סה"כ
2.80	423.60
	189.94 ₪

9.39 ₪	תשלום קבוע	
0.00 ₪	תשלום עבור גודל חיבור בKVA (0x0)	
199.33 ₪	סה"כ לתשלום	לא כולל מע"מ

התפלגות חיוב בש"ח לפי תעו"ז

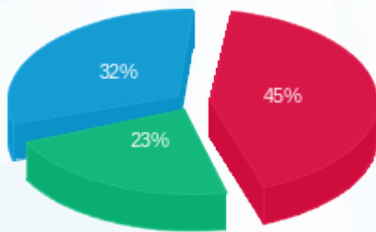

- פסגה (85.29 ₪)
- גבע (43.54 ₪)
- שפל (61.12 ₪)

הסטוריית צריכה בקוט"ש

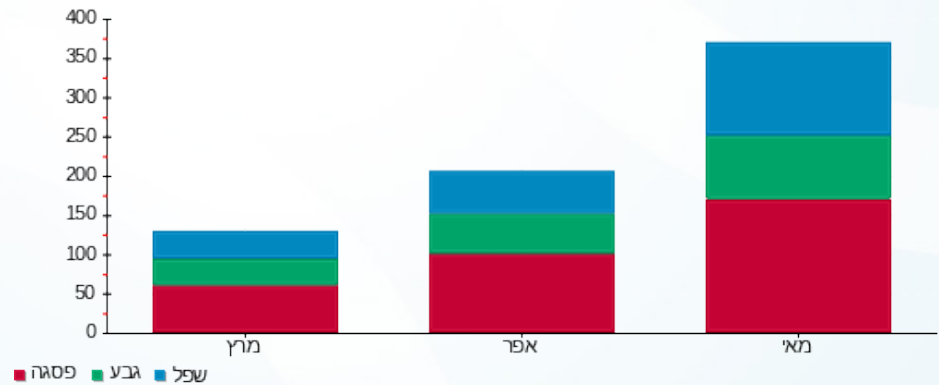



25/05/20 תאריך הפקה:
 22/05/20 תאריך קריאה נוכחית:
 23/04/20 תאריך קריאה קודמת:

שם דייר: פתאל - דירה 8203
 שם אתר: בתי אלמוג (פאתל)

לקוח/ה נכבד/ה, אנו מתכבדים להגיש את חישוב צריכת החשמל לתקופה 22/05/20 - 23/04/20:

פתאל - דירה 8203 - 8 - 81004347(0x0)

סוג תעריף	סוג צריכה	קריאה קודמת	קריאה נוכחית	סה"כ צריכה בקוט"ש	מחיר לקוט"ש בא"ג	סה"כ לתשלום
פרטי חשבון עבור תאריכים:		23/04/20	22/05/20			
757		52,067.35	52,245.50	178.15	44.84	79.88 ₪

סה"כ לדייר:

שיא ביקוש	סה"כ
3.50	178.15
	79.88 ₪

9.39 ₪	תשלום קבוע	
0.00 ₪	תשלום עבור גודל חיבור בKVA (0x0)	
89.27 ₪	סה"כ לתשלום	לא כולל מע"מ





25/05/20

תאריך הפקדה:

שם דייר: פתאל - דירה 8204

22/05/20

תאריך קריאה נוכחית:

שם אתר: בתי אלמוג (פאתל)

23/04/20

תאריך קריאה קודמת:

לקוח/ה נכבד/ה, אנו מתכבדים להגיש את חישוב צריכת החשמל לתקופה 22/05/20 - 23/04/20:

פתאל - דירה 8204 - 8 - 81004347(0x0)

סוג תעריף	סוג צריכה	קריאה קודמת	קריאה נוכחית	סה"כ צריכה בקוט"ש	מחיר לקוט"ש בא"ג	סה"כ לתשלום
פרטי חשבון עבור תאריכים:		23/04/20	22/05/20			
757		52,067.35	52,245.50	178.15	44.84	79.88 ₪

סה"כ לדייר:

שיא ביקוש	סה"כ
3.50	178.15
	79.88 ₪

9.39 ₪	תשלום קבוע	
0.00 ₪	תשלום עבור גודל חיבור בKVA (0x0)	
89.27 ₪	סה"כ לתשלום	לא כולל מע"מ



25/05/20 תאריך הפקה:
 22/05/20 תאריך קריאה נוכחית:
 23/04/20 תאריך קריאה קודמת:

שם דייר: פתאל - דירה 8206
 שם אתר: בתי אלמוג (פאתל)

לקוח/ה נכבד/ה, אנו מתכבדים להגיש את חישוב צריכת החשמל לתקופה 22/05/20 - 23/04/20:

פתאל - דירה 8206 - 1 - 81004347(0x0)

סוג תעריף	סוג צריכה	קריאה קודמת	קריאה נוכחית	סה"כ צריכה בקוט"ש	מחיר לקוט"ש בא"ג	סה"כ לתשלום
פרטי חשבון עבור תאריכים:		23/04/20	22/05/20			
757		47,924.50	48,247.60	323.10	44.84	144.88 ₪

סה"כ לדייר:

שיא ביקוש	סה"כ
4.60	323.10
	144.88 ₪

9.39 ₪	תשלום קבוע	
0.00 ₪	תשלום עבור גודל חיבור בKVA (0x0)	
154.27 ₪	סה"כ לתשלום	לא כולל מע"מ

התפלגות חיוב בש"ח לפי תעו"ז

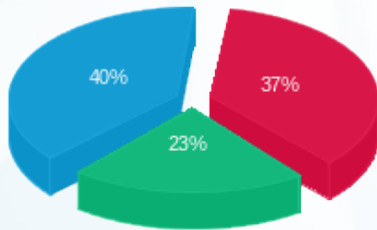

פסגה (54.17 ₪)
 גבע (33.00 ₪)
 שפל (57.71 ₪)

הסטוריית צריכה בקוט"ש

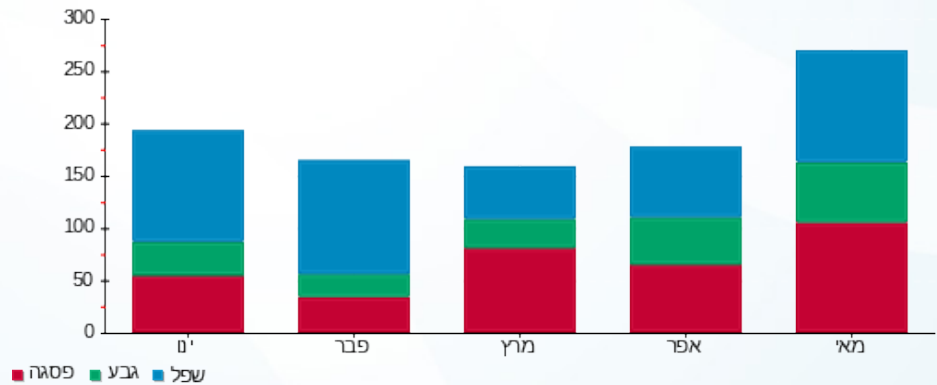



25/05/20

תאריך הפקדה:

שם דייר: פתאל - דירה 8207

22/05/20

תאריך קריאה נוכחית:

שם אתר: בתי אלמוג (פתאל)

23/04/20

תאריך קריאה קודמת:

לקוח/ה נכבד/ה, אנו מתכבדים להגיש את חישוב צריכת החשמל לתקופה 22/05/20 - 23/04/20:

פתאל - דירה 8207 - 9 - 81004347(0x0)

סוג תעריף	סוג צריכה	קריאה קודמת	קריאה נוכחית	סה"כ צריכה בקוט"ש	מחיר לקוט"ש בא"ג	סה"כ לתשלום
פרטי חשבון עבור תאריכים:		23/04/20	22/05/20			
757		40,821.50	41,215.55	394.05	44.84	176.69 ₪

סה"כ לדייר:

שיא ביקוש	סה"כ
4.30	394.05
	176.69 ₪

9.39 ₪	תשלום קבוע	
0.00 ₪	תשלום עבור גודל חיבור בKVA (0x0)	
186.08 ₪	סה"כ לתשלום	לא כולל מע"מ





25/05/20

תאריך הפקדה:

שם דייר: פתאל - דירה 8208

22/05/20

תאריך קריאה נוכחית:

שם אתר: בתי אלמוג (פתאל)

23/04/20

תאריך קריאה קודמת:

לקוח/ה נכבד/ה, אנו מתכבדים להגיש את חישוב צריכת החשמל לתקופה 22/05/20 - 23/04/20:

פתאל - דירה 8208 - 9 - 81004347(0x0)

סוג תעריף	סוג צריכה	קריאה קודמת	קריאה נוכחית	סה"כ צריכה בקוט"ש	מחיר לקוט"ש בא"ג	סה"כ לתשלום
פרטי חשבון עבור תאריכים:		23/04/20	22/05/20			
757		40,821.50	41,215.55	394.05	44.84	176.69 ₪

סה"כ לדייר:

שיא ביקוש	סה"כ
4.30	394.05
	176.69 ₪

9.39 ₪	תשלום קבוע	
0.00 ₪	תשלום עבור גודל חיבור בKVA (0x0)	
186.08 ₪	סה"כ לתשלום	לא כולל מע"מ





25/05/20 תאריך הפקדה:
 22/05/20 תאריך קריאה נוכחית:
 23/04/20 תאריך קריאה קודמת:

שם דייר: פתאל - דירה 8209
 שם אתר: בתי אלמוג (פתאל)

לקוח/ה נכבד/ה, אנו מתכבדים להגיש את חישוב צריכת החשמל לתקופה 22/05/20 - 23/04/20:

פתאל - דירה 8209 - 7 - 81004347(0x0)

סה"כ לתשלום	מחיר לקוט"ש בא"ג	סה"כ צריכה בקוט"ש	קריאה נוכחית	קריאה קודמת	סוג צריכה	סוג תעריף
			22/05/20	23/04/20	פרטי חשבון עבור תאריכים:	
206.17 ₪	44.84	459.80	46,426.00	45,966.20		757

סה"כ לדייר:

שיא ביקוש	סה"כ
4.80	459.80
	206.17 ₪

9.39 ₪	תשלום קבוע	
0.00 ₪	תשלום עבור גודל חיבור בKVA (0x0)	
215.56 ₪	סה"כ לתשלום	לא כולל מע"מ





25/05/20 תאריך הפקה:
 22/05/20 תאריך קריאה נוכחית:
 23/04/20 תאריך קריאה קודמת:

שם דייר: פתאל - דירה 8210
 שם אתר: בתי אלמוג (פתאל)

לקוח/ה נכבד/ה, אנו מתכבדים להגיש את חישוב צריכת החשמל לתקופה 22/05/20 - 23/04/20:

פתאל - דירה 8210 - 7 - 81004347(0x0)

סה"כ לתשלום	מחיר לקוט"ש בא"ג	סה"כ צריכה בקוט"ש	קריאה נוכחית	קריאה קודמת	סוג צריכה	סוג תעריף
			22/05/20	23/04/20	פרטי חשבון עבור תאריכים:	
206.17 ₪	44.84	459.80	46,426.00	45,966.20		757

סה"כ לדייר:

שיא ביקוש	סה"כ
4.80	459.80
	206.17 ₪

9.39 ₪	תשלום קבוע	
0.00 ₪	תשלום עבור גודל חיבור בKVA (0x0)	
215.56 ₪	סה"כ לתשלום	לא כולל מע"מ





25/05/20 תאריך הפקדה:
 22/05/20 תאריך קריאה נוכחית:
 23/04/20 תאריך קריאה קודמת:

שם דייר: פתאל - דירה 8211
 שם אתר: בתי אלמוג (פתאל)

לקוח/ה נכבד/ה, אנו מתכבדים להגיש את חישוב צריכת החשמל לתקופה 22/05/20 - 23/04/20:

פתאל - דירה 8211 - 12 - 81004266(0x0)

סוג תעריף	סוג צריכה	קריאה קודמת	קריאה נוכחית	סה"כ צריכה בקוט"ש	מחיר לקוט"ש בא"ג	סה"כ לתשלום
פרטי חשבון עבור תאריכים:		23/04/20	22/05/20			
757		40,671.43	40,712.71	41.28	44.84	18.51 ₪

סה"כ לדייר:

שיא ביקוש	סה"כ
2.97	41.28
	18.51 ₪

9.39 ₪	תשלום קבוע	
0.00 ₪	תשלום עבור גודל חיבור בKVA (0x0)	
27.90 ₪	סה"כ לתשלום	לא כולל מע"מ





25/05/20

תאריך הפקדה:

שם דייר: פתאל - דירה 8212

22/05/20

תאריך קריאה נוכחית:

שם אתר: בתי אלמוג (פתאל)

23/04/20

תאריך קריאה קודמת:

לקוח/ה נכבד/ה, אנו מתכבדים להגיש את חישוב צריכת החשמל לתקופה 22/05/20 - 23/04/20:

פתאל - דירה 8212 - 12 - 81004266(0x0)

סוג תעריף	סוג צריכה	קריאה קודמת	קריאה נוכחית	סה"כ צריכה בקוט"ש	מחיר לקוט"ש בא"ג	סה"כ לתשלום
פרטי חשבון עבור תאריכים:		23/04/20	22/05/20			
757		40,671.43	40,712.71	41.28	44.84	18.51 ₪

סה"כ לדייר:

שיא ביקוש	סה"כ
2.97	41.28
	18.51 ₪

9.39 ₪	תשלום קבוע	
0.00 ₪	תשלום עבור גודל חיבור בKVA (0x0)	
27.90 ₪	סה"כ לתשלום	לא כולל מע"מ





25/05/20 תאריך הפקה:
 22/05/20 תאריך קריאה נוכחית:
 23/04/20 תאריך קריאה קודמת:

שם דייר: פתאל - דירה 8213
 שם אתר: בתי אלמוג (פתאל)
 תאריך כניסה: 01/05/20

לקוח/ה נכבד/ה, אנו מתכבדים להגיש את חישוב צריכת החשמל לתקופה 22/05/20 - 01/05/20:

פתאל - דירה 8213 - 13 - 81004266(0x0)

סוג תעריף	סוג צריכה	קריאה קודמת	קריאה נוכחית	סה"כ צריכה בקוט"ש	מחיר לקוט"ש בא"ג	סה"כ לתשלום
פרטי חשבון עבור תאריכים:		01/05/20	22/05/20			
757		92,771.01	93,213.32	442.31	44.84	198.33 ₪

סה"כ לדייר:

שיא ביקוש	סה"כ
3.45	442.31
	198.33 ₪

9.39 ₪	תשלום קבוע	
0.00 ₪	תשלום עבור גודל חיבור בKVA (0x0)	
207.72 ₪	סה"כ לתשלום	לא כולל מע"מ

התפלגות חיוב בש"ח לפי תעו"ז

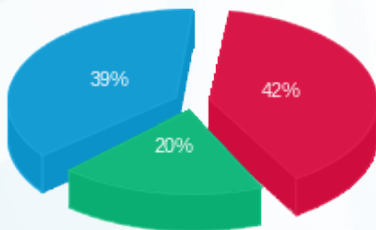

פסגה (82.31 ₪) ■
 גבע (39.13 ₪) ■
 שפל (76.89 ₪) ■

הסטוריית צריכה בקוט"ש

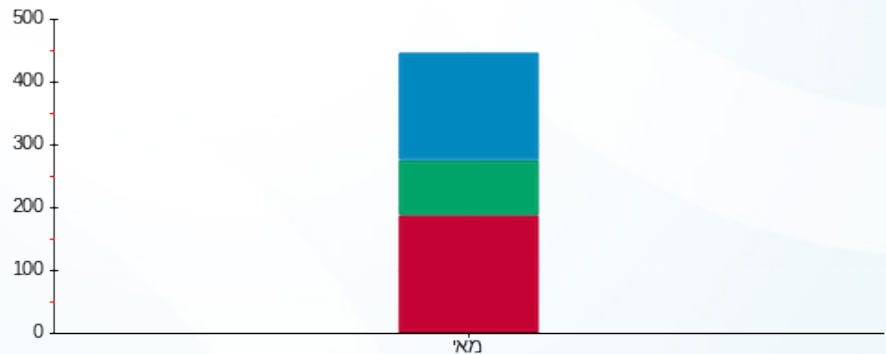

פסגה ■ גבע ■ שפל



25/05/20 תאריך הפקה:
 22/05/20 תאריך קריאה נוכחית:
 23/04/20 תאריך קריאה קודמת:

שם דייר: פתאל - דירה 8213
 שם אתר: בתי אלמוג (פתאל)
 תאריך יציאה: 30/04/20

לקוח/ה נכבד/ה, אנו מתכבדים להגיש את חישוב צריכת החשמל לתקופה 23/04/20 - 30/04/20:

פתאל - דירה 8213 - 13 - 81004266(0x0)

סוג תעריף	סוג צריכה	קריאה קודמת	קריאה נוכחית	סה"כ צריכה בקוט"ש	מחיר לקוט"ש בא"ג	סה"כ לתשלום
			30/04/20	23/04/20	פרטי חשבון עבור תאריכים:	
757		46,302.17	46,385.50	83.34	44.84	37.37 ₪

סה"כ לדייר:

שיא ביקוש	סה"כ
4.34	83.34
	37.37 ₪

9.39 ₪	תשלום קבוע	
0.00 ₪	תשלום עבור גודל חיבור ב-KVA (0x0)	
46.76 ₪	סה"כ לתשלום	לא כולל מע"מ

התפלגות חיוב בש"ח לפי תעו"ז

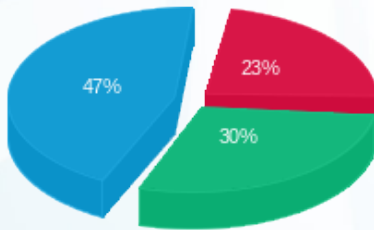

פסגה (8.71 ₪) ■
 גבע (11.23 ₪) ■
 שפל (17.42 ₪) ■

הסטוריית צריכה בקוט"ש

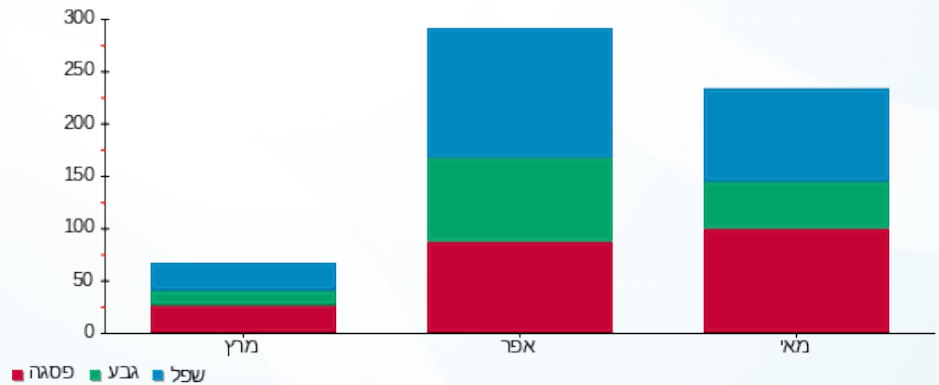



25/05/20 תאריך הפקה:
 22/05/20 תאריך קריאה נוכחית:
 23/04/20 תאריך קריאה קודמת:

שם דייר: פתאל - דירה 8215
 שם אתר: בתי אלמוג (פתאל)

לקוח/ה נכבד/ה, אנו מתכבדים להגיש את חישוב צריכת החשמל לתקופה 22/05/20 - 23/04/20:

פתאל - דירה 8215 - 14 - 81004266(0x0)

סוג תעריף	סוג צריכה	קריאה קודמת	קריאה נוכחית	סה"כ צריכה בקוט"ש	מחיר לקוט"ש בא"ג	סה"כ לתשלום
פרטי חשבון עבור תאריכים:		23/04/20	22/05/20			
757		46,359.92	46,601.65	241.73	44.84	108.39 ₪

סה"כ לדייר:

שיא ביקוש	סה"כ
3.67	241.73
	108.39 ₪

9.39 ₪	תשלום קבוע	
0.00 ₪	תשלום עבור גודל חיבור בKVA (0x0)	
117.78 ₪	סה"כ לתשלום	לא כולל מע"מ





25/05/20

תאריך הפקדה:

שם דייר: פתאל - דירה 8216

22/05/20

תאריך קריאה נוכחית:

שם אתר: בתי אלמוג (פתאל)

23/04/20

תאריך קריאה קודמת:

לקוח/ה נכבד/ה, אנו מתכבדים להגיש את חישוב צריכת החשמל לתקופה 22/05/20 - 23/04/20:

פתאל - דירה 8216 - 14 - 81004266(0x0)

סוג תעריף	סוג צריכה	קריאה קודמת	קריאה נוכחית	סה"כ צריכה בקוט"ש	מחיר לקוט"ש בא"ג	סה"כ לתשלום
פרטי חשבון עבור תאריכים:		23/04/20	22/05/20			
757		46,359.92	46,601.65	241.73	44.84	108.39 ₪

סה"כ לדייר:

שיא ביקוש	סה"כ
3.67	241.73
	108.39 ₪

9.39 ₪	תשלום קבוע	
0.00 ₪	תשלום עבור גודל חיבור בKVA (0x0)	
117.78 ₪	סה"כ לתשלום	לא כולל מע"מ





25/05/20 תאריך הפקה:
 22/05/20 תאריך קריאה נוכחית:
 23/04/20 תאריך קריאה קודמת:

שם דייר: פתאל - דירה 8217
שם אתר: בתי אלמוג (פתאל)

לקוח/ה נכבד/ה, אנו מתכבדים להגיש את חישוב צריכת החשמל לתקופה 22/05/20 - 23/04/20:

פתאל- דירה 8217 - 15 - 81004266(0x0)

סה"כ לתשלום	מחיר לקוט"ש בא"ג	סה"כ צריכה בקוט"ש	קריאה נוכחית	קריאה קודמת	סוג צריכה	סוג תעריף
			22/05/20	23/04/20	פרטי חשבון עבור תאריכים:	
236.05 ₪	44.84	526.42	48,629.64	48,103.22		757

סה"כ לדייר:

שיא ביקוש	סה"כ
4.82	526.42
	236.05 ₪

9.39 ₪	תשלום קבוע	
0.00 ₪	תשלום עבור גודל חיבור בKVA (0x0)	
245.44 ₪	סה"כ לתשלום	לא כולל מע"מ





25/05/20

תאריך הפקה:

שם דייר: פתאל - דירה 8218

22/05/20

תאריך קריאה נוכחית:

שם אתר: בתי אלמוג (פתאל)

23/04/20

תאריך קריאה קודמת:

לקוח/ה נכבד/ה, אנו מתכבדים להגיש את חישוב צריכת החשמל לתקופה 22/05/20 - 23/04/20:

פתאל - דירה 8218 - 15 - 81004266(0x0)

סוג תעריף	סוג צריכה	קריאה קודמת	קריאה נוכחית	סה"כ צריכה בקוט"ש	מחיר לקוט"ש בא"ג	סה"כ לתשלום
פרטי חשבון עבור תאריכים:		23/04/20	22/05/20			
757		48,103.22	48,629.64	526.42	44.84	236.05 ₪

סה"כ לדייר:

שיא ביקוש	סה"כ
4.82	526.42
	236.05 ₪

9.39 ₪	תשלום קבוע	
0.00 ₪	תשלום עבור גודל חיבור בKVA (0x0)	
245.44 ₪	סה"כ לתשלום	לא כולל מע"מ





25/05/20

תאריך הפקדה:

שם דייר: פתאל - דירה 8219

22/05/20

תאריך קריאה נוכחית:

שם אתר: בתי אלמוג (פאתל)

23/04/20

תאריך קריאה קודמת:

לקוח/ה נכבד/ה, אנו מתכבדים להגיש את חישוב צריכת החשמל לתקופה 22/05/20 - 23/04/20:

פתאל - דירה 8219 - 16 - 81004266(0x0)

סוג תעריף	סוג צריכה	קריאה קודמת	קריאה נוכחית	סה"כ צריכה בקוט"ש	מחיר לקוט"ש בא"ג	סה"כ לתשלום
פרטי חשבון עבור תאריכים:		23/04/20	22/05/20			
757		47,873.72	48,116.88	243.16	44.84	109.03 ₪

סה"כ לדייר:

שיא ביקוש	סה"כ
3.39	243.16
	109.03 ₪

9.39 ₪	תשלום קבוע	
0.00 ₪	תשלום עבור גודל חיבור בKVA (0x0)	
118.42 ₪	סה"כ לתשלום	לא כולל מע"מ





25/05/20 תאריך הפקה:
 22/05/20 תאריך קריאה נוכחית:
 23/04/20 תאריך קריאה קודמת:

שם דייר: פתאל - דירה 8220
 שם אתר: בתי אלמוג (פתאל)

לקוח/ה נכבד/ה, אנו מתכבדים להגיש את חישוב צריכת החשמל לתקופה 22/05/20 - 23/04/20:

פתאל - דירה 8220 - 16 - 81004266(0x0)

סוג תעריף	סוג צריכה	קריאה קודמת	קריאה נוכחית	סה"כ צריכה בקוט"ש	מחיר לקוט"ש בא"ג	סה"כ לתשלום
פרטי חשבון עבור תאריכים:		23/04/20	22/05/20			
757		47,873.72	48,116.88	243.16	44.84	109.03 ₪

סה"כ לדייר:

שיא ביקוש	סה"כ
3.39	243.16
	109.03 ₪

9.39 ₪	תשלום קבוע	
0.00 ₪	תשלום עבור גודל חיבור בKVA (0x0)	
118.42 ₪	סה"כ לתשלום	לא כולל מע"מ





25/05/20 תאריך הפקה:
 22/05/20 תאריך קריאה נוכחית:
 23/04/20 תאריך קריאה קודמת:

שם דייר: פתאל - דירה 8221
 שם אתר: בתי אלמוג (פאתל)

לקוח/ה נכבד/ה, אנו מתכבדים להגיש את חישוב צריכת החשמל לתקופה 22/05/20 - 23/04/20:

פתאל - דירה 8221 - 17 - 81004266(0x0)

סה"כ לתשלום	מחיר לקוט"ש בא"ג	סה"כ צריכה בקוט"ש	קריאה נוכחית	קריאה קודמת	סוג צריכה	סוג תעריף
			22/05/20	23/04/20	פרטי חשבון עבור תאריכים:	
₪ 75.83	44.84	169.12	44,770.88	44,601.76		757

סה"כ לדייר:

שיא ביקוש	סה"כ
3.51	169.12
	₪ 75.83

₪ 9.39	תשלום קבוע	
₪ 0.00	תשלום עבור גודל חיבור בKVA (0x0)	
₪ 85.22	סה"כ לתשלום	לא כולל מע"מ





25/05/20 תאריך הפקה:
 22/05/20 תאריך קריאה נוכחית:
 23/04/20 תאריך קריאה קודמת:

שם דייר: פתאל - דירה 8222
 שם אתר: בתי אלמוג (פתאל)

לקוח/ה נכבד/ה, אנו מתכבדים להגיש את חישוב צריכת החשמל לתקופה 22/05/20 - 23/04/20:

פתאל - דירה 8222 - 17 - 81004266(0x0)

סה"כ לתשלום	מחיר לקוט"ש בא"ג	סה"כ צריכה בקוט"ש	קריאה נוכחית	קריאה קודמת	סוג צריכה	סוג תעריף
			22/05/20	23/04/20	פרטי חשבון עבור תאריכים:	
₪ 75.83	44.84	169.12	44,770.88	44,601.76		757

סה"כ לדייר:

שיא ביקוש	סה"כ
3.51	169.12
	₪ 75.83

₪ 9.39	תשלום קבוע	
₪ 0.00	תשלום עבור גודל חיבור בKVA (0x0)	
₪ 85.22	סה"כ לתשלום	לא כולל מע"מ





25/05/20

תאריך הפקדה:

שם דייר: פתאל - דירה 8223

22/05/20

תאריך קריאה נוכחית:

שם אתר: בתי אלמוג (פאתל)

23/04/20

תאריך קריאה קודמת:

לקוח/ה נכבד/ה, אנו מתכבדים להגיש את חישוב צריכת החשמל לתקופה 22/05/20 - 23/04/20:

פתאל - דירה 8223 - 18 - 81004266(0x0)

סוג תעריף	סוג צריכה	קריאה קודמת	קריאה נוכחית	סה"כ צריכה בקוט"ש	מחיר לקוט"ש בא"ג	סה"כ לתשלום
פרטי חשבון עבור תאריכים:		23/04/20	22/05/20			
757		96,902.61	97,072.95	170.34	44.84	76.38 ₪

סה"כ לדייר:

שיא ביקוש	סה"כ
3.69	170.34
	76.38 ₪

9.39 ₪	תשלום קבוע	
0.00 ₪	תשלום עבור גודל חיבור בKVA (0x0)	
85.77 ₪	סה"כ לתשלום	לא כולל מע"מ

התפלגות חיוב בש"ח לפי תעו"ז

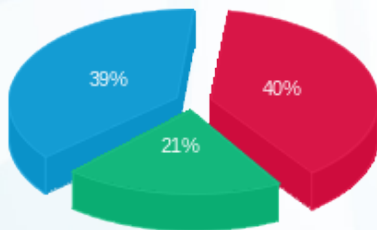

- פסגה (30.41 ₪)
- גבע (16.11 ₪)
- שפל (29.87 ₪)

הסטוריית צריכה בקוט"ש

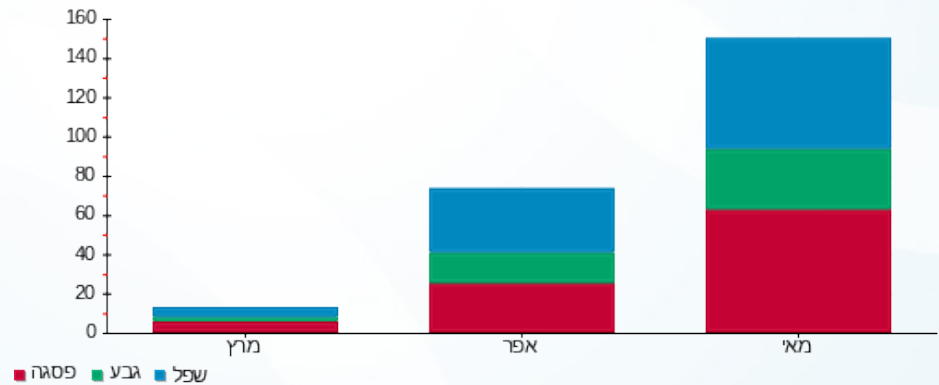



25/05/20

תאריך הפקדה:

שם דייר: פתאל - דירה 8225

22/05/20

תאריך קריאה נוכחית:

שם אתר: בתי אלמוג (פאתל)

23/04/20

תאריך קריאה קודמת:

לקוח/ה נכבד/ה, אנו מתכבדים להגיש את חישוב צריכת החשמל לתקופה 22/05/20 - 23/04/20:

פתאל - דירה 8225 - 19 - 81004266(0x0)

סוג תעריף	סוג צריכה	קריאה קודמת	קריאה נוכחית	סה"כ צריכה בקוט"ש	מחיר לקוט"ש בא"ג	סה"כ לתשלום
פרטי חשבון עבור תאריכים:		23/04/20	22/05/20			
757		42,919.97	43,452.75	532.78	44.84	238.90 ₪

סה"כ לדייר:

שיא ביקוש	סה"כ
5.00	532.78
	238.90 ₪

9.39 ₪	תשלום קבוע	
0.00 ₪	תשלום עבור גודל חיבור בKVA (0x0)	
248.29 ₪	סה"כ לתשלום	לא כולל מע"מ





25/05/20

תאריך הפקדה:

שם דייר: פתאל - דירה 8226

22/05/20

תאריך קריאה נוכחית:

שם אתר: בתי אלמוג (פאתל)

23/04/20

תאריך קריאה קודמת:

לקוח/ה נכבד/ה, אנו מתכבדים להגיש את חישוב צריכת החשמל לתקופה 22/05/20 - 23/04/20:

פתאל - דירה 8226 - 19 - 81004266(0x0)

סוג תעריף	סוג צריכה	קריאה קודמת	קריאה נוכחית	סה"כ צריכה בקוט"ש	מחיר לקוט"ש בא"ג	סה"כ לתשלום
פרטי חשבון עבור תאריכים:		23/04/20	22/05/20			
757		42,919.97	43,452.75	532.78	44.84	238.90 ₪

סה"כ לדייר:

שיא ביקוש	סה"כ
5.00	532.78
	238.90 ₪

9.39 ₪	תשלום קבוע	
0.00 ₪	תשלום עבור גודל חיבור בKVA (0x0)	
248.29 ₪	סה"כ לתשלום	לא כולל מע"מ





25/05/20 תאריך הפקה:
 22/05/20 תאריך קריאה נוכחית:
 23/04/20 תאריך קריאה קודמת:

שם דייר: פתאל - דירה 8227
שם אתר: בתי אלמוג (פאתל)

לקוח/ה נכבד/ה, אנו מתכבדים להגיש את חישוב צריכת החשמל לתקופה 22/05/20 - 23/04/20:

פתאל - דירה 8227 - 11 - 81004347(0x0)

סה"כ לתשלום	מחיר לקוט"ש בא"ג	סה"כ צריכה בקוט"ש	קריאה נוכחית	קריאה קודמת	סוג צריכה	סוג תעריף
			22/05/20	23/04/20	פרטי חשבון עבור תאריכים:	
111.45 ₪	44.84	248.55	43,521.85	43,273.30		757

סה"כ לדייר:

שיא ביקוש	סה"כ
3.60	248.55
	111.45 ₪

9.39 ₪	תשלום קבוע	
0.00 ₪	תשלום עבור גודל חיבור בKVA (0x0)	
120.84 ₪	סה"כ לתשלום	לא כולל מע"מ





25/05/20 תאריך הפקה:
 22/05/20 תאריך קריאה נוכחית:
 23/04/20 תאריך קריאה קודמת:

שם דייר: פתאל - דירה 8228
 שם אתר: בתי אלמוג (פאתל)

לקוח/ה נכבד/ה, אנו מתכבדים להגיש את חישוב צריכת החשמל לתקופה 22/05/20 - 23/04/20:

פתאל - דירה 8228 - 11 - 81004347(0x0)

סה"כ לתשלום	מחיר לקוט"ש בא"ג	סה"כ צריכה בקוט"ש	קריאה נוכחית	קריאה קודמת	סוג צריכה	סוג תעריף
			22/05/20	23/04/20	פרטי חשבון עבור תאריכים:	
111.45 ₪	44.84	248.55	43,521.85	43,273.30		757

סה"כ לדייר:

שיא ביקוש	סה"כ
3.60	248.55
	111.45 ₪

9.39 ₪	תשלום קבוע	
0.00 ₪	תשלום עבור גודל חיבור בKVA (0x0)	
120.84 ₪	סה"כ לתשלום	לא כולל מע"מ





25/05/20 תאריך הפקה:
 22/05/20 תאריך קריאה נוכחית:
 23/04/20 תאריך קריאה קודמת:

שם דייר: פתאל - דירה 8301
 שם אתר: בתי אלמוג (פתאל)

לקוח/ה נכבד/ה, אנו מתכבדים להגיש את חישוב צריכת החשמל לתקופה 22/05/20 - 23/04/20:

פתאל - דירה 8301 - 12 - 81004347(0x0)

סוג תעריף	סוג צריכה	קריאה קודמת	קריאה נוכחית	סה"כ צריכה בקוט"ש	מחיר לקוט"ש בא"ג	סה"כ לתשלום
פרטי חשבון עבור תאריכים:		23/04/20	22/05/20			
757		47,300.85	47,820.90	520.05	44.84	233.19 ₪

סה"כ לדייר:

שיא ביקוש	סה"כ
6.20	520.05
	233.19 ₪

9.39 ₪	תשלום קבוע	
0.00 ₪	תשלום עבור גודל חיבור בKVA (0x0)	
242.58 ₪	סה"כ לתשלום	לא כולל מע"מ





25/05/20 תאריך הפקדה:
 22/05/20 תאריך קריאה נוכחית:
 23/04/20 תאריך קריאה קודמת:

שם דייר: פתאל - דירה 8302
 שם אתר: בתי אלמוג (פתאל)

לקוח/ה נכבד/ה, אנו מתכבדים להגיש את חישוב צריכת החשמל לתקופה 22/05/20 - 23/04/20:

פתאל - דירה 8302 - 12 - 81004347(0x0)

סוג תעריף	סוג צריכה	קריאה קודמת	קריאה נוכחית	סה"כ צריכה בקוט"ש	מחיר לקוט"ש בא"ג	סה"כ לתשלום
פרטי חשבון עבור תאריכים:		23/04/20	22/05/20			
757		47,300.85	47,820.90	520.05	44.84	233.19 ₪

סה"כ לדייר:

שיא ביקוש	סה"כ
6.20	520.05
	233.19 ₪

9.39 ₪	תשלום קבוע	
0.00 ₪	תשלום עבור גודל חיבור בKVA (0x0)	
242.58 ₪	סה"כ לתשלום	לא כולל מע"מ





25/05/20 תאריך הפקדה:
 22/05/20 תאריך קריאה נוכחית:
 23/04/20 תאריך קריאה קודמת:

שם דייר: פתאל - דירה 8303
 שם אתר: בתי אלמוג (פתאל)

לקוח/ה נכבד/ה, אנו מתכבדים להגיש את חישוב צריכת החשמל לתקופה 22/05/20 - 23/04/20:

פתאל - דירה 8303 - 14 - 81004347(0x0)

סוג תעריף	סוג צריכה	קריאה קודמת	קריאה נוכחית	סה"כ צריכה בקוט"ש	מחיר לקוט"ש בא"ג	סה"כ לתשלום
פרטי חשבון עבור תאריכים:		23/04/20	22/05/20			
757		53,745.35	53,959.85	214.50	44.84	96.18 ₪

סה"כ לדייר:

שיא ביקוש	סה"כ
3.30	214.50
	96.18 ₪

9.39 ₪	תשלום קבוע	
0.00 ₪	תשלום עבור גודל חיבור בKVA (0x0)	
105.57 ₪	סה"כ לתשלום	לא כולל מע"מ





25/05/20

תאריך הפקדה:

שם דייר: פתאל - דירה 8304

22/05/20

תאריך קריאה נוכחית:

שם אתר: בתי אלמוג (פתאל)

23/04/20

תאריך קריאה קודמת:

לקוח/ה נכבד/ה, אנו מתכבדים להגיש את חישוב צריכת החשמל לתקופה 22/05/20 - 23/04/20:

פתאל - דירה 8304 - 14 - 81004347(0x0)

סה"כ לתשלום	מחיר לקוט"ש בא"ג	סה"כ צריכה בקוט"ש	קריאה נוכחית	קריאה קודמת	סוג צריכה	סוג תעריף
			22/05/20	23/04/20	פרטי חשבון עבור תאריכים:	
₪ 96.18	44.84	214.50	53,959.85	53,745.35		757

סה"כ לדייר:

שיא ביקוש	סה"כ
3.30	214.50
	₪ 96.18

₪ 9.39	תשלום קבוע	
₪ 0.00	תשלום עבור גודל חיבור בKVA (0x0)	
₪ 105.57	סה"כ לתשלום	לא כולל מע"מ





25/05/20 תאריך הפקה:
 22/05/20 תאריך קריאה נוכחית:
 23/04/20 תאריך קריאה קודמת:

שם דייר: פתאל - דירה 8305
 שם אתר: בתי אלמוג (פתאל)

לקוח/ה נכבד/ה, אנו מתכבדים להגיש את חישוב צריכת החשמל לתקופה 22/05/20 - 23/04/20:

פתאל - דירה 8305 - 13 - 81004347(0x0)

סוג תעריף	סוג צריכה	קריאה קודמת	קריאה נוכחית	סה"כ צריכה בקוט"ש	מחיר לקוט"ש בא"ג	סה"כ לתשלום
פרטי חשבון עבור תאריכים:		23/04/20	22/05/20			
757		42,313.25	42,323.10	9.85	44.84	4.42 ₪

סה"כ לדייר:

שיא ביקוש	סה"כ
0.10	9.85
	4.42 ₪

9.39 ₪	תשלום קבוע	
0.00 ₪	תשלום עבור גודל חיבור בKVA (0x0)	
13.81 ₪	סה"כ לתשלום	לא כולל מע"מ





25/05/20

תאריך הפקדה:

שם דייר: פתאל - דירה 8306

22/05/20

תאריך קריאה נוכחית:

שם אתר: בתי אלמוג (פתאל)

23/04/20

תאריך קריאה קודמת:

לקוח/ה נכבד/ה, אנו מתכבדים להגיש את חישוב צריכת החשמל לתקופה 22/05/20 - 23/04/20:

פתאל - דירה 8306 - 13 - 81004347(0x0)

סוג תעריף	סוג צריכה	קריאה קודמת	קריאה נוכחית	סה"כ צריכה בקוט"ש	מחיר לקוט"ש בא"ג	סה"כ לתשלום
פרטי חשבון עבור תאריכים:		23/04/20	22/05/20			
757		42,313.25	42,323.10	9.85	44.84	4.42 ₪

סה"כ לדייר:

שיא ביקוש	סה"כ
0.10	9.85
	4.42 ₪

9.39 ₪	תשלום קבוע	
0.00 ₪	תשלום עבור גודל חיבור בKVA (0x0)	
13.81 ₪	סה"כ לתשלום	לא כולל מע"מ





25/05/20

תאריך הפקדה:

שם דייר: פתאל - דירה 8307

22/05/20

תאריך קריאה נוכחית:

שם אתר: בתי אלמוג (פתאל)

23/04/20

תאריך קריאה קודמת:

לקוח/ה נכבד/ה, אנו מתכבדים להגיש את חישוב צריכת החשמל לתקופה 22/05/20 - 23/04/20:

פתאל - דירה 8307 - 11 - 81004629(0x0)

סוג תעריף	סוג צריכה	קריאה קודמת	קריאה נוכחית	סה"כ צריכה בקוט"ש	מחיר לקוט"ש בא"ג	סה"כ לתשלום
פרטי חשבון עבור תאריכים:		23/04/20	22/05/20			
757		41,143.70	41,441.30	297.60	44.84	133.44 ₪

סה"כ לדייר:

שיא ביקוש	סה"כ
3.90	297.60
	133.44 ₪

9.39 ₪	תשלום קבוע	
0.00 ₪	תשלום עבור גודל חיבור בKVA (0x0)	
142.83 ₪	סה"כ לתשלום	לא כולל מע"מ





25/05/20 תאריך הפקה:
 22/05/20 תאריך קריאה נוכחית:
 23/04/20 תאריך קריאה קודמת:

שם דייר: פתאל - דירה 8308
 שם אתר: בתי אלמוג (פאתל)

לקוח/ה נכבד/ה, אנו מתכבדים להגיש את חישוב צריכת החשמל לתקופה 22/05/20 - 23/04/20:

פתאל - דירה 8308 - 11 - 81004629(0x0)

סוג תעריף	סוג צריכה	קריאה קודמת	קריאה נוכחית	סה"כ צריכה בקוט"ש	מחיר לקוט"ש בא"ג	סה"כ לתשלום
פרטי חשבון עבור תאריכים:		23/04/20	22/05/20			
757		41,143.70	41,441.30	297.60	44.84	133.44 ₪

סה"כ לדייר:

שיא ביקוש	סה"כ
3.90	297.60
	133.44 ₪

9.39 ₪	תשלום קבוע	
0.00 ₪	תשלום עבור גודל חיבור בKVA (0x0)	
142.83 ₪	סה"כ לתשלום	לא כולל מע"מ





25/05/20

תאריך הפקה:

שם דייר: פתאל - דירה 8309

22/05/20

תאריך קריאה נוכחית:

שם אתר: בתי אלמוג (פתאל)

23/04/20

תאריך קריאה קודמת:

לקוח/ה נכבד/ה, אנו מתכבדים להגיש את חישוב צריכת החשמל לתקופה 22/05/20 - 23/04/20:

פתאל - דירה 8309 - 12 - 81004629(0x0)

סוג תעריף	סוג צריכה	קריאה קודמת	קריאה נוכחית	סה"כ צריכה בקוט"ש	מחיר לקוט"ש בא"ג	סה"כ לתשלום
פרטי חשבון עבור תאריכים:		23/04/20	22/05/20			
757		89,529.10	89,591.50	62.40	44.84	27.98 ₪

סה"כ לדייר:

שיא ביקוש	סה"כ
2.00	62.40
	27.98 ₪

9.39 ₪	תשלום קבוע	
0.00 ₪	תשלום עבור גודל חיבור ב KVA (0x0)	
37.37 ₪	סה"כ לתשלום	לא כולל מע"מ

התפלגות חיוב בש"ח לפי תעו"ז

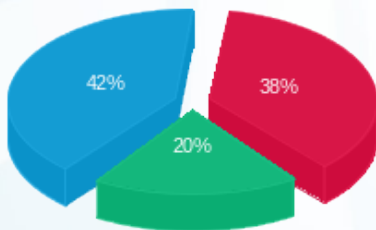

פסגה (10.63 ₪)
 גבע (5.56 ₪)
 שפל (11.79 ₪)

הסטוריית צריכה בקוט"ש

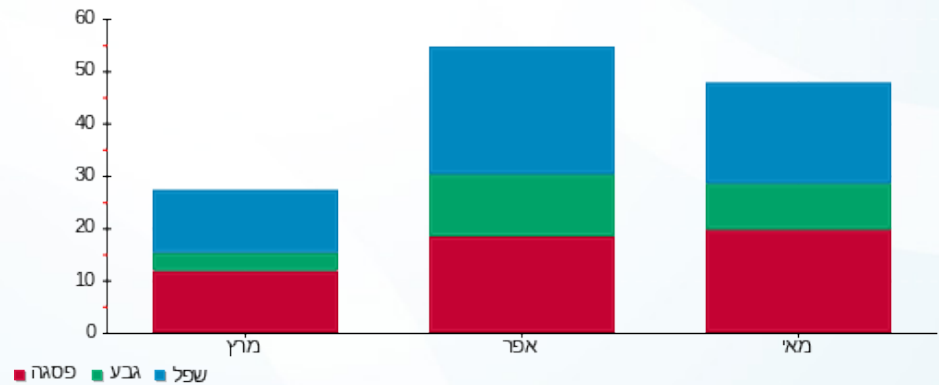



25/05/20

תאריך הפקדה:

שם דייר: פתאל - דירה 8311

22/05/20

תאריך קריאה נוכחית:

שם אתר: בתי אלמוג (פאתל)

23/04/20

תאריך קריאה קודמת:

לקוח/ה נכבד/ה, אנו מתכבדים להגיש את חישוב צריכת החשמל לתקופה 22/05/20 - 23/04/20:

פתאל - דירה 8311 - 13 - 81004629(0x0)

סה"כ לתשלום	מחיר לקוט"ש בא"ג	סה"כ צריכה בקוט"ש	קריאה נוכחית	קריאה קודמת	סוג צריכה	סוג תעריף
			22/05/20	23/04/20	פרטי חשבון עבור תאריכים:	
199.63 ₪	44.84	445.20	42,254.35	41,809.15		757

סה"כ לדייר:

שיא ביקוש	סה"כ
4.80	445.20
	199.63 ₪

9.39 ₪	תשלום קבוע	
0.00 ₪	תשלום עבור גודל חיבור בKVA (0x0)	
209.02 ₪	סה"כ לתשלום	לא כולל מע"מ





25/05/20 תאריך הפקה:
 22/05/20 תאריך קריאה נוכחית:
 23/04/20 תאריך קריאה קודמת:

שם דייר: פתאל - דירה 8312
 שם אתר: בתי אלמוג (פאתל)

לקוח/ה נכבד/ה, אנו מתכבדים להגיש את חישוב צריכת החשמל לתקופה 22/05/20 - 23/04/20:

פתאל - דירה 8312 - 13 - 81004629(0x0)

סה"כ לתשלום	מחיר לקוט"ש בא"ג	סה"כ צריכה בקוט"ש	קריאה נוכחית	קריאה קודמת	סוג צריכה	סוג תעריף
			22/05/20	23/04/20	פרטי חשבון עבור תאריכים:	
199.63 ₪	44.84	445.20	42,254.35	41,809.15		757

סה"כ לדייר:

שיא ביקוש	סה"כ
4.80	445.20
	199.63 ₪

9.39 ₪	תשלום קבוע	
0.00 ₪	תשלום עבור גודל חיבור בKVA (0x0)	
209.02 ₪	סה"כ לתשלום	לא כולל מע"מ



25/05/20 תאריך הפקה:
 22/05/20 תאריך קריאה נוכחית:
 23/04/20 תאריך קריאה קודמת:

שם דייר: פתאל - דירה 8313
 שם אתר: בתי אלמוג (פתאל)

לקוח/ה נכבד/ה, אנו מתכבדים להגיש את חישוב צריכת החשמל לתקופה 22/05/20 - 23/04/20:

פתאל - דירה 8313 - 14 - 81004629(0x0)

סוג תעריף	סוג צריכה	קריאה קודמת	קריאה נוכחית	סה"כ צריכה בקוט"ש	מחיר לקוט"ש בא"ג	סה"כ לתשלום
פרטי חשבון עבור תאריכים:		23/04/20	22/05/20			
757		71,274.80	71,412.00	137.20	44.84	61.52 ₪

סה"כ לדייר:

שיא ביקוש	סה"כ
1.90	137.20
	61.52 ₪

9.39 ₪	תשלום קבוע	
0.00 ₪	תשלום עבור גודל חיבור בKVA (0x0)	
70.91 ₪	סה"כ לתשלום	לא כולל מע"מ

התפלגות חיוב בש"ח לפי תעו"ז

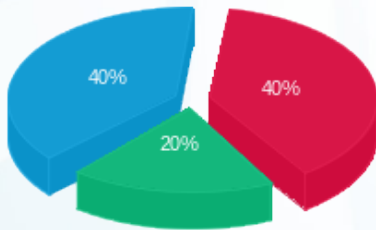

פסגה (₪ 24.84) ■
 גבע (₪ 12.15) ■
 שפל (₪ 24.53) ■

הסטוריית צריכה בקוט"ש

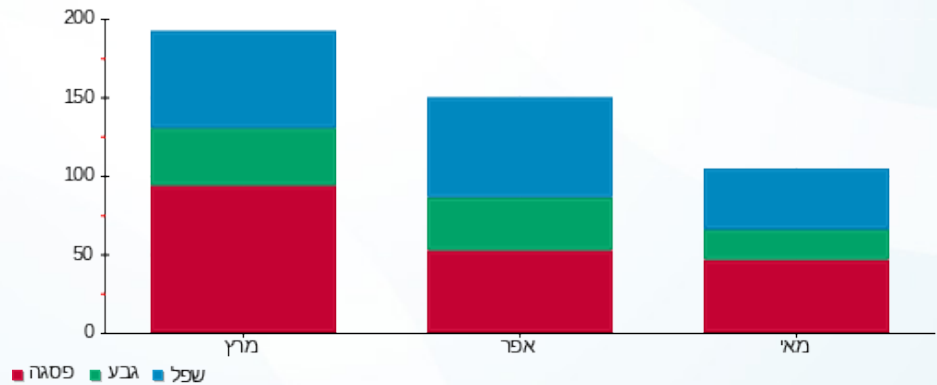



25/05/20

תאריך הפקדה:

שם דייר: פתאל - דירה 8315

22/05/20

תאריך קריאה נוכחית:

שם אתר: בתי אלמוג (פאתל)

23/04/20

תאריך קריאה קודמת:

לקוח/ה נכבד/ה, אנו מתכבדים להגיש את חישוב צריכת החשמל לתקופה 22/05/20 - 23/04/20:

פתאל - דירה 8315 - 15 - 81004629(0x0)

סוג תעריף	סוג צריכה	קריאה קודמת	קריאה נוכחית	סה"כ צריכה בקוט"ש	מחיר לקוט"ש בא"ג	סה"כ לתשלום
פרטי חשבון עבור תאריכים:		23/04/20	22/05/20			
757		46,035.15	46,414.35	379.20	44.84	170.03 ₪

סה"כ לדייר:

שיא ביקוש	סה"כ
3.90	379.20
	170.03 ₪

9.39 ₪	תשלום קבוע	
0.00 ₪	תשלום עבור גודל חיבור בKVA (0x0)	
179.42 ₪	סה"כ לתשלום	לא כולל מע"מ





25/05/20 תאריך הפקה:
 22/05/20 תאריך קריאה נוכחית:
 23/04/20 תאריך קריאה קודמת:

שם דייר: פתאל - דירה 8316
 שם אתר: בתי אלמוג (פתאל)

לקוח/ה נכבד/ה, אנו מתכבדים להגיש את חישוב צריכת החשמל לתקופה 22/05/20 - 23/04/20:

פתאל - דירה 8316 - 15 - 81004629(0x0)

סוג תעריף	סוג צריכה	קריאה קודמת	קריאה נוכחית	סה"כ צריכה בקוט"ש	מחיר לקוט"ש בא"ג	סה"כ לתשלום
פרטי חשבון עבור תאריכים:		23/04/20	22/05/20			
757		46,035.15	46,414.35	379.20	44.84	170.03 ₪

סה"כ לדייר:

שיא ביקוש	סה"כ
3.90	379.20
	170.03 ₪

9.39 ₪	תשלום קבוע	
0.00 ₪	תשלום עבור גודל חיבור בKVA (0x0)	
179.42 ₪	סה"כ לתשלום	לא כולל מע"מ





25/05/20

תאריך הפקדה:

שם דייר: פתאל - דירה 8319

22/05/20

תאריך קריאה נוכחית:

שם אתר: בתי אלמוג (פאתל)

23/04/20

תאריך קריאה קודמת:

לקוח/ה נכבד/ה, אנו מתכבדים להגיש את חישוב צריכת החשמל לתקופה 22/05/20 - 23/04/20:

פתאל - דירה 8319 - 17 - 81004629(0x0)

סוג תעריף	סוג צריכה	קריאה קודמת	קריאה נוכחית	סה"כ צריכה בקוט"ש	מחיר לקוט"ש בא"ג	סה"כ לתשלום
פרטי חשבון עבור תאריכים:		23/04/20	22/05/20			
757		80,772.10	80,927.80	155.70	44.84	69.82 ₪

סה"כ לדייר:

שיא ביקוש	סה"כ
3.50	155.70
	69.82 ₪

9.39 ₪	תשלום קבוע	
0.00 ₪	תשלום עבור גודל חיבור בKVA (0x0)	
79.21 ₪	סה"כ לתשלום	לא כולל מע"מ

התפלגות חיוב בש"ח לפי תעו"ז

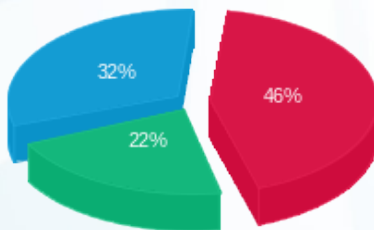

פסגה (₪ 31.88) ■
 גבע (₪ 15.34) ■
 שפל (₪ 22.60) ■

הסטוריית צריכה בקוט"ש

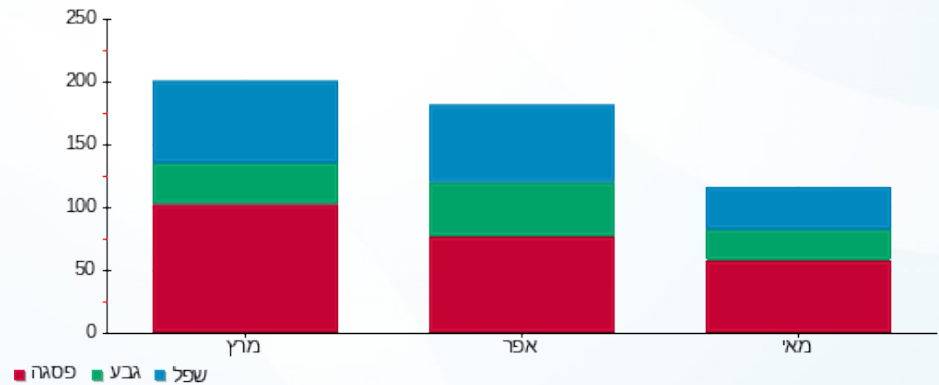

פסגה ■ גבע ■ שפל





25/05/20

תאריך הפקה:

שם דייר: פתאל - דירה 8321

22/05/20

תאריך קריאה נוכחית:

שם אתר: בתי אלמוג (פתאל)

23/04/20

תאריך קריאה קודמת:

לקוח/ה נכבד/ה, אנו מתכבדים להגיש את חישוב צריכת החשמל לתקופה 22/05/20 - 23/04/20:
פתאל - דירה 8321 - 18 - 81004629(0x0)

סה"כ לתשלום	מחיר לקוט"ש בא"ג	סה"כ צריכה בקוט"ש	קריאה נוכחית	קריאה קודמת	סוג צריכה	סוג תעריף
			22/05/20	23/04/20	פרטי חשבון עבור תאריכים:	
₪ 133.38	44.84	297.45	45,073.15	44,775.70		757

סה"כ לדייר:

שיא ביקוש	סה"כ
4.20	297.45
	₪ 133.38

₪ 9.39	תשלום קבוע	
₪ 0.00	תשלום עבור גודל חיבור בKVA (0x0)	
₪ 142.77	סה"כ לתשלום	לא כולל מע"מ





25/05/20

תאריך הפקה:

שם דייר: פתאל - דירה 8322

22/05/20

תאריך קריאה נוכחית:

שם אתר: בתי אלמוג (פתאל)

23/04/20

תאריך קריאה קודמת:

לקוח/ה נכבד/ה, אנו מתכבדים להגיש את חישוב צריכת החשמל לתקופה 22/05/20 - 23/04/20:

פתאל - דירה 8322 - 18 - 81004629(0x0)

סה"כ לתשלום	מחיר לקוט"ש בא"ג	סה"כ צריכה בקוט"ש	קריאה נוכחית	קריאה קודמת	סוג צריכה	סוג תעריף
			22/05/20	23/04/20	פרטי חשבון עבור תאריכים:	
133.38 ₪	44.84	297.45	45,073.15	44,775.70		757

סה"כ לדייר:

שיא ביקוש	סה"כ
4.20	297.45
	133.38 ₪

9.39 ₪	תשלום קבוע	
0.00 ₪	תשלום עבור גודל חיבור בKVA (0x0)	
142.77 ₪	סה"כ לתשלום	לא כולל מע"מ





25/05/20

תאריך הפקדה:

שם דייר: פתאל - דירה 8324

22/05/20

תאריך קריאה נוכחית:

שם אתר: בתי אלמוג (פתאל)

23/04/20

תאריך קריאה קודמת:

לקוח/ה נכבד/ה, אנו מתכבדים להגיש את חישוב צריכת החשמל לתקופה 22/05/20 - 23/04/20:

פתאל - דירה 8324 - 17 - 81004347(0x0)

סוג תעריף	סוג צריכה	קריאה קודמת	קריאה נוכחית	סה"כ צריכה בקוט"ש	מחיר לקוט"ש בא"ג	סה"כ לתשלום
פרטי חשבון עבור תאריכים:		23/04/20	22/05/20			
757		54,559.40	54,791.50	232.10	44.84	104.07 ₪

סה"כ לדייר:

שיא ביקוש	סה"כ
1.80	232.10
	104.07 ₪

9.39 ₪	תשלום קבוע	
0.00 ₪	תשלום עבור גודל חיבור בKVA (0x0)	
113.46 ₪	סה"כ לתשלום	לא כולל מע"מ





25/05/20

תאריך הפקה:

שם דייר: פתאל - דירה 8401

22/05/20

תאריך קריאה נוכחית:

שם אתר: בתי אלמוג (פתאל)

23/04/20

תאריך קריאה קודמת:

לקוח/ה נכבד/ה, אנו מתכבדים להגיש את חישוב צריכת החשמל לתקופה 22/05/20 - 23/04/20:

פתאל - דירה 8401 - 6 - 81004347(0x0)

סה"כ לתשלום	מחיר לקוט"ש בא"ג	סה"כ צריכה בקוט"ש	קריאה נוכחית	קריאה קודמת	סוג צריכה	סוג תעריף
			22/05/20	23/04/20	פרטי חשבון עבור תאריכים:	
105.93 ₪	44.84	236.25	48,924.55	48,688.30		757

סה"כ לדייר:

שיא ביקוש	סה"כ
3.70	236.25
	105.93 ₪

9.39 ₪	תשלום קבוע	
0.00 ₪	תשלום עבור גודל חיבור בKVA (0x0)	
115.32 ₪	סה"כ לתשלום	לא כולל מע"מ





25/05/20

תאריך הפקה:

שם דייר: פתאל - דירה 8402

22/05/20

תאריך קריאה נוכחית:

שם אתר: בתי אלמוג (פתאל)

23/04/20

תאריך קריאה קודמת:

לקוח/ה נכבד/ה, אנו מתכבדים להגיש את חישוב צריכת החשמל לתקופה 22/05/20 - 23/04/20:

פתאל - דירה 8402 - 6 - 81004347(0x0)

סוג תעריף	סוג צריכה	קריאה קודמת	קריאה נוכחית	סה"כ צריכה בקוט"ש	מחיר לקוט"ש בא"ג	סה"כ לתשלום
פרטי חשבון עבור תאריכים:		23/04/20	22/05/20			
757		48,688.30	48,924.55	236.25	44.84	105.93 ₪

סה"כ לדייר:

שיא ביקוש	סה"כ
3.70	236.25
	105.93 ₪

9.39 ₪	תשלום קבוע	
0.00 ₪	תשלום עבור גודל חיבור בKVA (0x0)	
115.32 ₪	סה"כ לתשלום	לא כולל מע"מ





25/05/20

תאריך הפקה:

שם דייר: פתאל - דירה 8403

22/05/20

תאריך קריאה נוכחית:

שם אתר: בתי אלמוג (פתאל)

23/04/20

תאריך קריאה קודמת:

לקוח/ה נכבד/ה, אנו מתכבדים להגיש את חישוב צריכת החשמל לתקופה 22/05/20 - 23/04/20:

פתאל - דירה 8403 - 2 - 81004347(0x0)

סוג תעריף	סוג צריכה	קריאה קודמת	קריאה נוכחית	סה"כ צריכה בקוט"ש	מחיר לקוט"ש בא"ג	סה"כ לתשלום
פרטי חשבון עבור תאריכים:		23/04/20	22/05/20			
757		60,534.00	60,782.35	248.35	44.84	111.36 ₪

סה"כ לדייר:

שיא ביקוש	סה"כ
2.70	248.35
	111.36 ₪

9.39 ₪	תשלום קבוע	
0.00 ₪	תשלום עבור גודל חיבור בKVA (0x0)	
120.75 ₪	סה"כ לתשלום	לא כולל מע"מ





25/05/20 תאריך הפקה:
 22/05/20 תאריך קריאה נוכחית:
 23/04/20 תאריך קריאה קודמת:

שם דייר: פתאל - דירה 8404
 שם אתר: בתי אלמוג (פתאל)

לקוח/ה נכבד/ה, אנו מתכבדים להגיש את חישוב צריכת החשמל לתקופה 22/05/20 - 23/04/20:

פתאל - דירה 8404 - 2 - 81004347(0x0)

סוג תעריף	סוג צריכה	קריאה קודמת	קריאה נוכחית	סה"כ צריכה בקוט"ש	מחיר לקוט"ש בא"ג	סה"כ לתשלום
פרטי חשבון עבור תאריכים:		23/04/20	22/05/20			
757		60,534.00	60,782.35	248.35	44.84	111.36 ₪

סה"כ לדייר:

שיא ביקוש	סה"כ
2.70	248.35
	111.36 ₪

9.39 ₪	תשלום קבוע	
0.00 ₪	תשלום עבור גודל חיבור בKVA (0x0)	
120.75 ₪	סה"כ לתשלום	לא כולל מע"מ



25/05/20 תאריך הפקה:
 22/05/20 תאריך קריאה נוכחית:
 23/04/20 תאריך קריאה קודמת:

שם דייר: פתאל - דירה 8406
 שם אתר: בתי אלמוג (פתאל)

לקוח/ה נכבד/ה, אנו מתכבדים להגיש את חישוב צריכת החשמל לתקופה 22/05/20 - 23/04/20:

פתאל - דירה 8406 - 3 - 81004347(0x0)

סוג תעריף	סוג צריכה	קריאה קודמת	קריאה נוכחית	סה"כ צריכה בקוט"ש	מחיר לקוט"ש בא"ג	סה"כ לתשלום
פרטי חשבון עבור תאריכים:		23/04/20	22/05/20			
757		92,647.50	92,739.80	92.30	44.84	41.39 ₪

סה"כ לדייר:

שיא ביקוש	סה"כ
1.50	92.30
	41.39 ₪

9.39 ₪	תשלום קבוע	
0.00 ₪	תשלום עבור גודל חיבור ב KVA (0x0)	
50.78 ₪	סה"כ לתשלום	לא כולל מע"מ

התפלגות חיוב בש"ח לפי תעו"ז

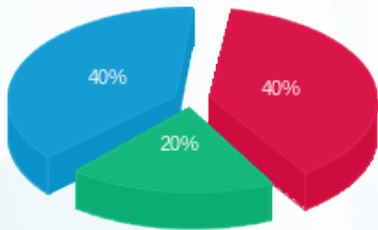

פסגה (16.68 ₪) ■
 גבע (8.25 ₪) ■
 שפל (16.46 ₪) ■

הסטוריית צריכה בקוט"ש

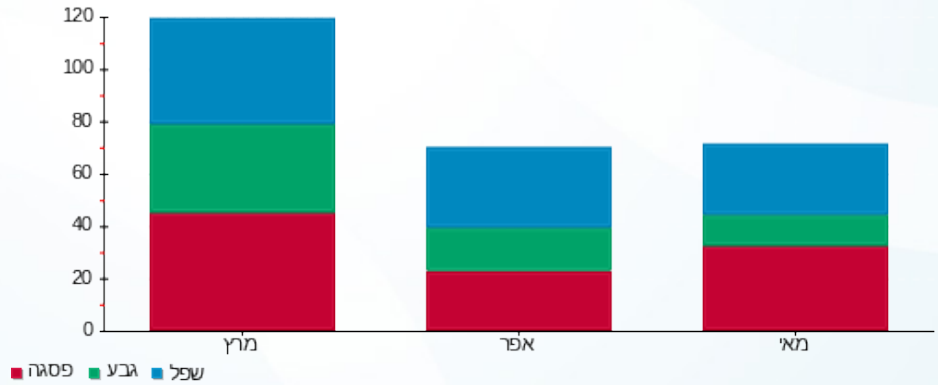



25/05/20 תאריך הפקה:
 22/05/20 תאריך קריאה נוכחית:
 23/04/20 תאריך קריאה קודמת:

שם דייר: פתאל - דירה 8411
 שם אתר: בתי אלמוג (פאתל)

לקוח/ה נכבד/ה, אנו מתכבדים להגיש את חישוב צריכת החשמל לתקופה 22/05/20 - 23/04/20:

פתאל - דירה 8411 - 3 - 81004629(0x0)

סוג תעריף	סוג צריכה	קריאה קודמת	קריאה נוכחית	סה"כ צריכה בקוט"ש	מחיר לקוט"ש בא"ג	סה"כ לתשלום
פרטי חשבון עבור תאריכים:		23/04/20	22/05/20			
757		43,488.15	43,654.40	166.25	44.84	74.55 ₪

סה"כ לדייר:

שיא ביקוש	סה"כ
3.90	166.25
	74.55 ₪

9.39 ₪	תשלום קבוע	
0.00 ₪	תשלום עבור גודל חיבור בKVA (0x0)	
83.94 ₪	סה"כ לתשלום	לא כולל מע"מ





25/05/20 תאריך הפקדה:
 22/05/20 תאריך קריאה נוכחית:
 23/04/20 תאריך קריאה קודמת:

שם דייר: פתאל - דירה 8412
 שם אתר: בתי אלמוג (פאתל)

לקוח/ה נכבד/ה, אנו מתכבדים להגיש את חישוב צריכת החשמל לתקופה 22/05/20 - 23/04/20:

פתאל - דירה 8412 - 3 - 81004629(0x0)

סה"כ לתשלום	מחיר לקוט"ש בא"ג	סה"כ צריכה בקוט"ש	קריאה נוכחית	קריאה קודמת	סוג צריכה	סוג תעריף
			22/05/20	23/04/20	פרטי חשבון עבור תאריכים:	
₪ 74.55	44.84	166.25	43,654.40	43,488.15		757

סה"כ לדייר:

שיא ביקוש	סה"כ
3.90	166.25
	₪ 74.55

₪ 9.39	תשלום קבוע	
₪ 0.00	תשלום עבור גודל חיבור בKVA (0x0)	
₪ 83.94	סה"כ לתשלום	לא כולל מע"מ





25/05/20 תאריך הפקה:
 22/05/20 תאריך קריאה נוכחית:
 23/04/20 תאריך קריאה קודמת:

שם דייר: פתאל - דירה 8413
 שם אתר: בתי אלמוג (פתאל)

לקוח/ה נכבד/ה, אנו מתכבדים להגיש את חישוב צריכת החשמל לתקופה 22/05/20 - 23/04/20:

פתאל - דירה 8413 - 4 - 81004629(0x0)

סוג תעריף	סוג צריכה	קריאה קודמת	קריאה נוכחית	סה"כ צריכה בקוט"ש	מחיר לקוט"ש בא"ג	סה"כ לתשלום
פרטי חשבון עבור תאריכים:		23/04/20	22/05/20			
757		46,911.20	47,469.75	558.55	44.84	250.45 ₪

סה"כ לדייר:

שיא ביקוש	סה"כ
5.30	558.55
	250.45 ₪

9.39 ₪	תשלום קבוע	
0.00 ₪	תשלום עבור גודל חיבור בKVA (0x0)	
259.84 ₪	סה"כ לתשלום	לא כולל מע"מ





25/05/20 תאריך הפקה:
 22/05/20 תאריך קריאה נוכחית:
 23/04/20 תאריך קריאה קודמת:

שם דייר: פתאל - דירה 8414
 שם אתר: בתי אלמוג (פתאל)

לקוח/ה נכבד/ה, אנו מתכבדים להגיש את חישוב צריכת החשמל לתקופה 22/05/20 - 23/04/20:

פתאל - דירה 8414 - 4 - 81004629(0x0)

סה"כ לתשלום	מחיר לקוט"ש בא"ג	סה"כ צריכה בקוט"ש	קריאה נוכחית	קריאה קודמת	סוג צריכה	סוג תעריף
			22/05/20	23/04/20	פרטי חשבון עבור תאריכים:	
250.45 ₪	44.84	558.55	47,469.75	46,911.20		757

סה"כ לדייר:

שיא ביקוש	סה"כ
5.30	558.55
	250.45 ₪

9.39 ₪	תשלום קבוע	
0.00 ₪	תשלום עבור גודל חיבור בKVA (0x0)	
259.84 ₪	סה"כ לתשלום	לא כולל מע"מ





25/05/20 תאריך הפקה:
 22/05/20 תאריך קריאה נוכחית:
 23/04/20 תאריך קריאה קודמת:

שם דייר: פתאל - דירה 8415
 שם אתר: בתי אלמוג (פתאל)

לקוח/ה נכבד/ה, אנו מתכבדים להגיש את חישוב צריכת החשמל לתקופה 22/05/20 - 23/04/20:

פתאל - דירה 8415 - 5 - 81004629(0x0)

סה"כ לתשלום	מחיר לקוט"ש בא"ג	סה"כ צריכה בקוט"ש	קריאה נוכחית	קריאה קודמת	סוג צריכה	סוג תעריף
			22/05/20	23/04/20	פרטי חשבון עבור תאריכים:	
259.58 ₪	44.84	578.90	43,451.40	42,872.50		757

סה"כ לדייר:

שיא ביקוש	סה"כ
5.00	578.90
	259.58 ₪

9.39 ₪	תשלום קבוע	
0.00 ₪	תשלום עבור גודל חיבור בKVA (0x0)	
268.97 ₪	סה"כ לתשלום	לא כולל מע"מ





25/05/20 תאריך הפקה:
 22/05/20 תאריך קריאה נוכחית:
 23/04/20 תאריך קריאה קודמת:

שם דייר: פתאל - דירה 8416
 שם אתר: בתי אלמוג (פתאל)

לקוח/ה נכבד/ה, אנו מתכבדים להגיש את חישוב צריכת החשמל לתקופה 22/05/20 - 23/04/20:

פתאל - דירה 8416 - 5 - 81004629(0x0)

סוג תעריף	סוג צריכה	קריאה קודמת	קריאה נוכחית	סה"כ צריכה בקוט"ש	מחיר לקוט"ש בא"ג	סה"כ לתשלום
פרטי חשבון עבור תאריכים:		23/04/20	22/05/20			
757		42,872.50	43,451.40	578.90	44.84	259.58 ₪

סה"כ לדייר:

שיא ביקוש	סה"כ
5.00	578.90
	259.58 ₪

9.39 ₪	תשלום קבוע	
0.00 ₪	תשלום עבור גודל חיבור בKVA (0x0)	
268.97 ₪	סה"כ לתשלום	לא כולל מע"מ





25/05/20 תאריך הפקדה:
 22/05/20 תאריך קריאה נוכחית:
 23/04/20 תאריך קריאה קודמת:

שם דייר: פתאל - דירה 8417
 שם אתר: בתי אלמוג (פתאל)

לקוח/ה נכבד/ה, אנו מתכבדים להגיש את חישוב צריכת החשמל לתקופה 22/05/20 - 23/04/20:

פתאל - דירה 8417 - 6 - 81004629(0x0)

סה"כ לתשלום	מחיר לקוט"ש בא"ג	סה"כ צריכה בקוט"ש	קריאה נוכחית	קריאה קודמת	סוג צריכה	סוג תעריף
			22/05/20	23/04/20	פרטי חשבון עבור תאריכים:	
130.19 ₪	44.84	290.35	44,024.25	43,733.90		757

סה"כ לדייר:

שיא ביקוש	סה"כ
3.80	290.35
	130.19 ₪

9.39 ₪	תשלום קבוע	
0.00 ₪	תשלום עבור גודל חיבור בKVA (0x0)	
139.58 ₪	סה"כ לתשלום	לא כולל מע"מ





25/05/20 תאריך הפקדה:
 22/05/20 תאריך קריאה נוכחית:
 23/04/20 תאריך קריאה קודמת:

שם דייר: פתאל - דירה 8418
 שם אתר: בתי אלמוג (פתאל)

לקוח/ה נכבד/ה, אנו מתכבדים להגיש את חישוב צריכת החשמל לתקופה 22/05/20 - 23/04/20:

פתאל - דירה 8418 - 6 - 81004629(0x0)

סה"כ לתשלום	מחיר לקוט"ש בא"ג	סה"כ צריכה בקוט"ש	קריאה נוכחית	קריאה קודמת	סוג צריכה	סוג תעריף
			22/05/20	23/04/20	פרטי חשבון עבור תאריכים:	
₪ 130.19	44.84	290.35	44,024.25	43,733.90		757

סה"כ לדייר:

שיא ביקוש	סה"כ
3.80	290.35
	₪ 130.19

₪ 9.39	תשלום קבוע	
₪ 0.00	תשלום עבור גודל חיבור בKVA (0x0)	
₪ 139.58	סה"כ לתשלום	לא כולל מע"מ





25/05/20

תאריך הפקדה:

שם דייר: פתאל - דירה 8420

22/05/20

תאריך קריאה נוכחית:

שם אתר: בתי אלמוג (פתאל)

23/04/20

תאריך קריאה קודמת:

לקוח/ה נכבד/ה, אנו מתכבדים להגיש את חישוב צריכת החשמל לתקופה 22/05/20 - 23/04/20:

פתאל - דירה 8420 - 7 - 81004629(0x0)

סה"כ לתשלום	מחיר לקוט"ש בא"ג	סה"כ צריכה בקוט"ש	קריאה נוכחית	קריאה קודמת	סוג צריכה	סוג תעריף
			22/05/20	23/04/20	פרטי חשבון עבור תאריכים:	
273.03 ₪	44.84	608.90	58,680.45	58,071.55		757

סה"כ לדייר:

שיא ביקוש	סה"כ
6.30	608.90
	273.03 ₪

9.39 ₪	תשלום קבוע	
0.00 ₪	תשלום עבור גודל חיבור בKVA (0x0)	
282.42 ₪	סה"כ לתשלום	לא כולל מע"מ





25/05/20 תאריך הפקדה:
 22/05/20 תאריך קריאה נוכחית:
 23/04/20 תאריך קריאה קודמת:

שם דייר: פתאל - דירה 8421
 שם אתר: בתי אלמוג (פתאל)

לקוח/ה נכבד/ה, אנו מתכבדים להגיש את חישוב צריכת החשמל לתקופה 22/05/20 - 23/04/20:

פתאל - דירה 8421 - 8 - 81004629(0x0)

סוג תעריף	סוג צריכה	קריאה קודמת	קריאה נוכחית	סה"כ צריכה בקוט"ש	מחיר לקוט"ש בא"ג	סה"כ לתשלום
פרטי חשבון עבור תאריכים:		23/04/20	22/05/20			
757		48,175.15	48,386.25	211.10	44.84	94.66 ₪

סה"כ לדייר:

שיא ביקוש	סה"כ
3.90	211.10
	94.66 ₪

9.39 ₪	תשלום קבוע	
0.00 ₪	תשלום עבור גודל חיבור בKVA (0x0)	
104.05 ₪	סה"כ לתשלום	לא כולל מע"מ





25/05/20

תאריך הפקדה:

שם דייר: פתאל - דירה 8422

22/05/20

תאריך קריאה נוכחית:

שם אתר: בתי אלמוג (פאתל)

23/04/20

תאריך קריאה קודמת:

לקוח/ה נכבד/ה, אנו מתכבדים להגיש את חישוב צריכת החשמל לתקופה 22/05/20 - 23/04/20:

פתאל - דירה 8422 - 8 - 81004629(0x0)

סה"כ לתשלום	מחיר לקוט"ש בא"ג	סה"כ צריכה בקוט"ש	קריאה נוכחית	קריאה קודמת	סוג צריכה	סוג תעריף
			22/05/20	23/04/20	פרטי חשבון עבור תאריכים:	
₪ 94.66	44.84	211.10	48,386.25	48,175.15		757

סה"כ לדייר:

שיא ביקוש	סה"כ
3.90	211.10
	₪ 94.66

₪ 9.39	תשלום קבוע	
₪ 0.00	תשלום עבור גודל חיבור בKVA (0x0)	
₪ 104.05	סה"כ לתשלום	לא כולל מע"מ





25/05/20

תאריך הפקדה:

שם דייר: פתאל - דירה 8501

22/05/20

תאריך קריאה נוכחית:

שם אתר: בתי אלמוג (פתאל)

23/04/20

תאריך קריאה קודמת:

לקוח/ה נכבד/ה, אנו מתכבדים להגיש את חישוב צריכת החשמל לתקופה 22/05/20 - 23/04/20:

פתאל - דירה 8501 - 9 - 81004629(0x0)

סוג תעריף	סוג צריכה	קריאה קודמת	קריאה נוכחית	סה"כ צריכה בקוט"ש	מחיר לקוט"ש בא"ג	סה"כ לתשלום
פרטי חשבון עבור תאריכים:		23/04/20	22/05/20			
757		51,546.90	51,785.90	239.00	44.84	107.17 ₪

סה"כ לדייר:

שיא ביקוש	סה"כ
4.60	239.00
	107.17 ₪

9.39 ₪	תשלום קבוע	
0.00 ₪	תשלום עבור גודל חיבור בKVA (0x0)	
116.56 ₪	סה"כ לתשלום	לא כולל מע"מ





25/05/20

תאריך הפקדה:

שם דייר: פתאל - דירה 8502

22/05/20

תאריך קריאה נוכחית:

שם אתר: בתי אלמוג (פתאל)

23/04/20

תאריך קריאה קודמת:

לקוח/ה נכבד/ה, אנו מתכבדים להגיש את חישוב צריכת החשמל לתקופה 22/05/20 - 23/04/20:

פתאל - דירה 8502 - 9 - 81004629(0x0)

סוג תעריף	סוג צריכה	קריאה קודמת	קריאה נוכחית	סה"כ צריכה בקוט"ש	מחיר לקוט"ש בא"ג	סה"כ לתשלום
פרטי חשבון עבור תאריכים:		23/04/20	22/05/20			
757		51,546.90	51,785.90	239.00	44.84	107.17 ₪

סה"כ לדייר:

שיא ביקוש	סה"כ
4.60	239.00
	107.17 ₪

9.39 ₪	תשלום קבוע	
0.00 ₪	תשלום עבור גודל חיבור בKVA (0x0)	
116.56 ₪	סה"כ לתשלום	לא כולל מע"מ





25/05/20

תאריך הפקדה:

שם דייר: פתאל - דירה 8503

22/05/20

תאריך קריאה נוכחית:

שם אתר: בתי אלמוג (פתאל)

23/04/20

תאריך קריאה קודמת:

לקוח/ה נכבד/ה, אנו מתכבדים להגיש את חישוב צריכת החשמל לתקופה 22/05/20 - 23/04/20:

פתאל - דירה 8503 - 20 - 81004629(0x0)

סוג תעריף	סוג צריכה	קריאה קודמת	קריאה נוכחית	סה"כ צריכה בקוט"ש	מחיר לקוט"ש בא"ג	סה"כ לתשלום
פרטי חשבון עבור תאריכים:		23/04/20	22/05/20			
757		52,930.50	53,235.50	305.00	44.84	136.76 ₪

סה"כ לדייר:

שיא ביקוש	סה"כ
5.00	305.00
	136.76 ₪

9.39 ₪	תשלום קבוע	
0.00 ₪	תשלום עבור גודל חיבור בKVA (0x0)	
146.15 ₪	סה"כ לתשלום	לא כולל מע"מ





25/05/20

תאריך הפקדה:

שם דייר: פתאל - דירה 8504

22/05/20

תאריך קריאה נוכחית:

שם אתר: בתי אלמוג (פתאל)

23/04/20

תאריך קריאה קודמת:

לקוח/ה נכבד/ה, אנו מתכבדים להגיש את חישוב צריכת החשמל לתקופה 22/05/20 - 23/04/20:

פתאל - דירה 8504 - 20 - 81004629(0x0)

סוג תעריף	סוג צריכה	קריאה קודמת	קריאה נוכחית	סה"כ צריכה בקוט"ש	מחיר לקוט"ש בא"ג	סה"כ לתשלום
פרטי חשבון עבור תאריכים:		23/04/20	22/05/20			
757		52,930.50	53,235.50	305.00	44.84	136.76 ₪

סה"כ לדייר:

שיא ביקוש	סה"כ
5.00	305.00
	136.76 ₪

9.39 ₪	תשלום קבוע	
0.00 ₪	תשלום עבור גודל חיבור בKVA (0x0)	
146.15 ₪	סה"כ לתשלום	לא כולל מע"מ





25/05/20

תאריך הפקדה:

שם דייר: פתאל - דירה 8505

22/05/20

תאריך קריאה נוכחית:

שם אתר: בתי אלמוג (פאתל)

23/04/20

תאריך קריאה קודמת:

לקוח/ה נכבד/ה, אנו מתכבדים להגיש את חישוב צריכת החשמל לתקופה 22/05/20 - 23/04/20:

פתאל - דירה 8505 - 21 - 81004629(0x0)

סוג תעריף	סוג צריכה	קריאה קודמת	קריאה נוכחית	סה"כ צריכה בקוט"ש	מחיר לקוט"ש בא"ג	סה"כ לתשלום
פרטי חשבון עבור תאריכים:		23/04/20	22/05/20			
757		10,301.15	10,402.20	101.05	44.84	45.31 ₪

סה"כ לדייר:

שיא ביקוש	סה"כ
1.50	101.05
	45.31 ₪

9.39 ₪	תשלום קבוע	
0.00 ₪	תשלום עבור גודל חיבור בKVA (0x0)	
54.70 ₪	סה"כ לתשלום	לא כולל מע"מ





25/05/20 תאריך הפקה:
 22/05/20 תאריך קריאה נוכחית:
 23/04/20 תאריך קריאה קודמת:

שם דייר: פתאל - דירה 8506
שם אתר: בתי אלמוג (פאתל)

לקוח/ה נכבד/ה, אנו מתכבדים להגיש את חישוב צריכת החשמל לתקופה 22/05/20 - 23/04/20:

פתאל - דירה 8506 - 21 - 81004629(0x0)

סוג תעריף	סוג צריכה	קריאה קודמת	קריאה נוכחית	סה"כ צריכה בקוט"ש	מחיר לקוט"ש בא"ג	סה"כ לתשלום
פרטי חשבון עבור תאריכים:		23/04/20	22/05/20			
757		10,301.15	10,402.20	101.05	44.84	45.31 ₪

סה"כ לדייר:

שיא ביקוש	סה"כ
1.50	101.05
	45.31 ₪

9.39 ₪	תשלום קבוע	
0.00 ₪	תשלום עבור גודל חיבור בKVA (0x0)	
54.70 ₪	סה"כ לתשלום	לא כולל מע"מ





25/05/20 תאריך הפקדה:
 22/05/20 תאריך קריאה נוכחית:
 23/04/20 תאריך קריאה קודמת:

שם דייר: פתאל - דירה 8507
 שם אתר: בתי אלמוג (פאתל)

לקוח/ה נכבד/ה, אנו מתכבדים להגיש את חישוב צריכת החשמל לתקופה 22/05/20 - 23/04/20:

פתאל - דירה 8507 - 23 - 81004629(0x0)

סוג תעריף	סוג צריכה	קריאה קודמת	קריאה נוכחית	סה"כ צריכה בקוט"ש	מחיר לקוט"ש בא"ג	סה"כ לתשלום
פרטי חשבון עבור תאריכים:		23/04/20	22/05/20			
757		39,190.00	39,244.20	54.20	44.84	24.30 ₪

סה"כ לדייר:

שיא ביקוש	סה"כ
0.30	54.20
	24.30 ₪

9.39 ₪	תשלום קבוע	
0.00 ₪	תשלום עבור גודל חיבור בKVA (0x0)	
33.69 ₪	סה"כ לתשלום	לא כולל מע"מ





25/05/20 תאריך הפקדה:
 22/05/20 תאריך קריאה נוכחית:
 23/04/20 תאריך קריאה קודמת:

שם דייר: פתאל - דירה 8508
 שם אתר: בתי אלמוג (פאתל)

לקוח/ה נכבד/ה, אנו מתכבדים להגיש את חישוב צריכת החשמל לתקופה 22/05/20 - 23/04/20:

פתאל - דירה 8506 - 23 - 81004629(0x0)

סוג תעריף	סוג צריכה	קריאה קודמת	קריאה נוכחית	סה"כ צריכה בקוט"ש	מחיר לקוט"ש בא"ג	סה"כ לתשלום
פרטי חשבון עבור תאריכים:		23/04/20	22/05/20			
757		39,190.00	39,244.20	54.20	44.84	24.30 ₪

סה"כ לדייר:

שיא ביקוש	סה"כ
0.30	54.20
	24.30 ₪

9.39 ₪	תשלום קבוע	
0.00 ₪	תשלום עבור גודל חיבור בKVA (0x0)	
33.69 ₪	סה"כ לתשלום	לא כולל מע"מ



25/05/20 תאריך הפקה:
 22/05/20 תאריך קריאה נוכחית:
 23/04/20 תאריך קריאה קודמת:

שם דייר: פתאל - דירה 8510
 שם אתר: בתי אלמוג (פאתל)

לקוח/ה נכבד/ה, אנו מתכבדים להגיש את חישוב צריכת החשמל לתקופה 22/05/20 - 23/04/20:

פתאל - דירה 8510 - 24 - 81004629(0x0)

סוג תעריף	סוג צריכה	קריאה קודמת	קריאה נוכחית	סה"כ צריכה בקוט"ש	מחיר לקוט"ש בא"ג	סה"כ לתשלום
פרטי חשבון עבור תאריכים:		23/04/20	22/05/20			
757		9,279.00	9,406.10	127.10	44.84	56.99 ₪

סה"כ לדייר:

שיא ביקוש	סה"כ
2.20	127.10
	56.99 ₪

9.39 ₪	תשלום קבוע	
0.00 ₪	תשלום עבור גודל חיבור ב-KVA (0x0)	
66.38 ₪	סה"כ לתשלום	לא כולל מע"מ

התפלגות חיוב בש"ח לפי תעו"ז

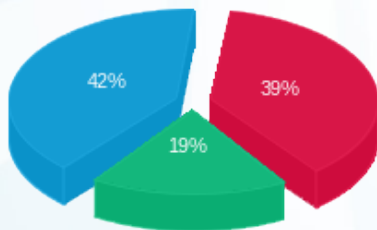

פסגה (22.35 ₪)
 גבע (10.85 ₪)
 שפל (23.79 ₪)

הסטוריית צריכה בקוט"ש

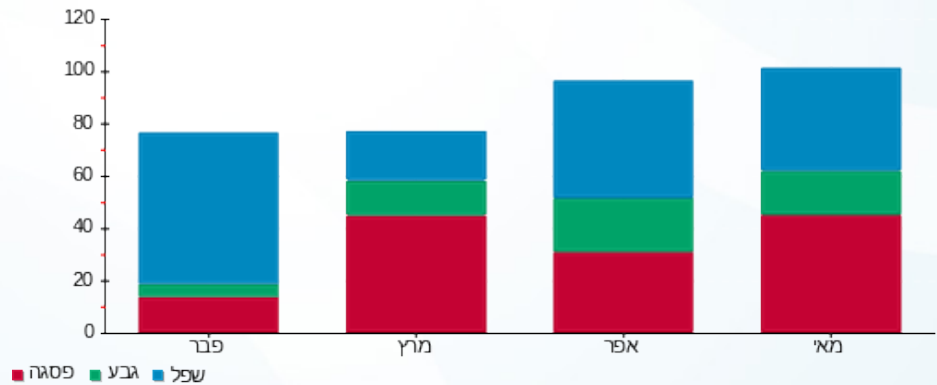



25/05/20

תאריך הפקה:

שם דייר: פתאל - דירה 8512

22/05/20

תאריך קריאה נוכחית:

שם אתר: בתי אלמוג (פתאל)

23/04/20

תאריך קריאה קודמת:

לקוח/ה נכבד/ה, אנו מתכבדים להגיש את חישוב צריכת החשמל לתקופה 22/05/20 - 23/04/20:

פתאל - דירה 8512 - 22 - 81004629(0x0)

סוג תעריף	סוג צריכה	קריאה קודמת	קריאה נוכחית	סה"כ צריכה בקוט"ש	מחיר לקוט"ש בא"ג	סה"כ לתשלום
פרטי חשבון עבור תאריכים:		23/04/20	22/05/20			
757		67,292.20	67,618.30	326.10	44.84	146.22 ₪

סה"כ לדייר:

שיא ביקוש	סה"כ
1.80	326.10
	146.22 ₪

9.39 ₪	תשלום קבוע	
0.00 ₪	תשלום עבור גודל חיבור בKVA (0x0)	
155.61 ₪	סה"כ לתשלום	לא כולל מע"מ

התפלגות חיוב בש"ח לפי תעו"ז

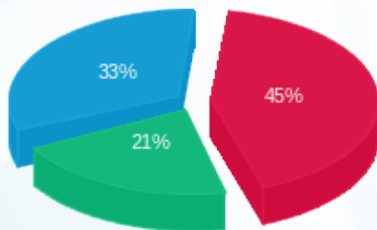

- פסגה (₪ 66.23)
- גבע (₪ 31.34)
- שפל (₪ 48.65)

הסטוריית צריכה בקוט"ש

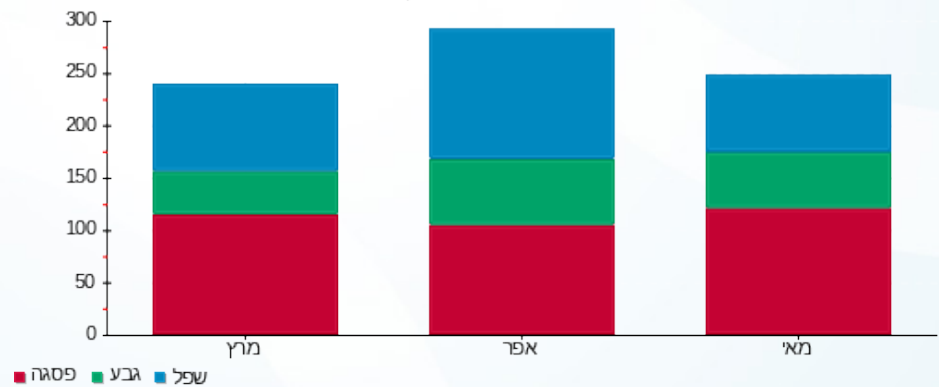



25/05/20 תאריך הפקדה:
 22/05/20 תאריך קריאה נוכחית:
 23/04/20 תאריך קריאה קודמת:

שם דייר: פתאל - דירה 8513
 שם אתר: בתי אלמוג (פתאל)

לקוח/ה נכבד/ה, אנו מתכבדים להגיש את חישוב צריכת החשמל לתקופה 22/05/20 - 23/04/20:

פתאל - דירה 8506 - 19 - 81004629(0x0)

סה"כ לתשלום	מחיר לקוט"ש בא"ג	סה"כ צריכה בקוט"ש	קריאה נוכחית	קריאה קודמת	סוג צריכה	סוג תעריף
			22/05/20	23/04/20	פרטי חשבון עבור תאריכים:	
132.75 ₪	44.84	296.05	34,666.60	34,370.55		757

סה"כ לדייר:

שיא ביקוש	סה"כ
2.70	296.05
	132.75 ₪

9.39 ₪	תשלום קבוע	
0.00 ₪	תשלום עבור גודל חיבור בKVA (0x0)	
142.14 ₪	סה"כ לתשלום	לא כולל מע"מ





25/05/20

תאריך הפקדה:

שם דייר: פתאל - דירה 8514

22/05/20

תאריך קריאה נוכחית:

שם אתר: בתי אלמוג (פתאל)

23/04/20

תאריך קריאה קודמת:

לקוח/ה נכבד/ה, אנו מתכבדים להגיש את חישוב צריכת החשמל לתקופה 22/05/20 - 23/04/20:

פתאל - דירה 8514 - 19 - 81004629(0x0)

סה"כ לתשלום	מחיר לקוט"ש בא"ג	סה"כ צריכה בקוט"ש	קריאה נוכחית	קריאה קודמת	סוג צריכה	סוג תעריף
			22/05/20	23/04/20	פרטי חשבון עבור תאריכים:	
132.75 ₪	44.84	296.05	34,666.60	34,370.55		757

סה"כ לדייר:

שיא ביקוש	סה"כ
2.70	296.05
	132.75 ₪

9.39 ₪	תשלום קבוע	
0.00 ₪	תשלום עבור גודל חיבור בKVA (0x0)	
142.14 ₪	סה"כ לתשלום	לא כולל מע"מ





25/05/20 תאריך הפקדה:
 22/05/20 תאריך קריאה נוכחית:
 23/04/20 תאריך קריאה קודמת:

שם דייר: פתאל - דירה 8515
 שם אתר: בתי אלמוג (פאתל)

לקוח/ה נכבד/ה, אנו מתכבדים להגיש את חישוב צריכת החשמל לתקופה 22/05/20 - 23/04/20:

פתאל - דירה 8515 - 10 - 81004629(0x0)

סוג תעריף	סוג צריכה	קריאה קודמת	קריאה נוכחית	סה"כ צריכה בקוט"ש	מחיר לקוט"ש בא"ג	סה"כ לתשלום
פרטי חשבון עבור תאריכים:		23/04/20	22/05/20			
757		41,098.45	41,389.40	290.95	44.84	130.46 ₪

סה"כ לדייר:

שיא ביקוש	סה"כ
4.20	290.95
	130.46 ₪

9.39 ₪	תשלום קבוע	
0.00 ₪	תשלום עבור גודל חיבור בKVA (0x0)	
139.85 ₪	סה"כ לתשלום	לא כולל מע"מ





25/05/20

תאריך הפקדה:

שם דייר: פתאל - דירה 8516

22/05/20

תאריך קריאה נוכחית:

שם אתר: בתי אלמוג (פאתל)

23/04/20

תאריך קריאה קודמת:

לקוח/ה נכבד/ה, אנו מתכבדים להגיש את חישוב צריכת החשמל לתקופה 22/05/20 - 23/04/20:

פתאל - דירה 8516 - 10 - 81004629(0x0)

סוג תעריף	סוג צריכה	קריאה קודמת	קריאה נוכחית	סה"כ צריכה בקוט"ש	מחיר לקוט"ש בא"ג	סה"כ לתשלום
פרטי חשבון עבור תאריכים:		23/04/20	22/05/20			
757		41,098.45	41,389.40	290.95	44.84	130.46 ₪

סה"כ לדייר:

שיא ביקוש	סה"כ
4.20	290.95
	130.46 ₪

9.39 ₪	תשלום קבוע	
0.00 ₪	תשלום עבור גודל חיבור בKVA (0x0)	
139.85 ₪	סה"כ לתשלום	לא כולל מע"מ

