



25/05/20 תאריך הפקה:
 22/05/20 תאריך קריאה נוכחית:
 23/04/20 תאריך קריאה קודמת:

שם דייר: ישרוטל - דירה 1121
 שם אתר: בתי אלמוג (ישרוטל, מלונות דן, מלכת שבא)

לקוח/ה נכבד/ה, אנו מתכבדים להגיש את חישוב צריכת החשמל לתקופה 22/05/20 - 23/04/20:

ישרוטל - דירה 1121 - 15 - 00023164 (0x0)

סוג תעריף	סוג צריכה	קריאה קודמת	קריאה נוכחית	סה"כ צריכה בקוט"ש	מחיר לקוט"ש בא"ג	סה"כ לתשלום
פרטי חשבון עבור תאריכים:		23/04/20	22/05/20			
757		56,567.05	56,659.15	92.11	44.84	41.30 ₪

סה"כ לדייר:

שיא ביקוש	סה"כ
0.19	92.11
	41.30 ₪

18.78 ₪	תשלום קבוע	
0.00 ₪	תשלום עבור גודל חיבור בKVA (0x0)	
60.08 ₪	סה"כ לתשלום	לא כולל מע"מ





25/05/20 תאריך הפקה:
 22/05/20 תאריך קריאה נוכחית:
 23/04/20 תאריך קריאה קודמת:

שם דייר: ישרוטל - דירה 1131
 שם אתר: בתי אלמוג (ישרוטל, מלונות דן, מלכת שבא)

לקוח/ה נכבד/ה, אנו מתכבדים להגיש את חישוב צריכת החשמל לתקופה 22/05/20 - 23/04/20:

ישרוטל - דירה 1131 - 14 - 00023164 (0x0)

סוג תעריף	סוג צריכה	קריאה קודמת	קריאה נוכחית	סה"כ צריכה בקוט"ש	מחיר לקוט"ש בא"ג	סה"כ לתשלום
פרטי חשבון עבור תאריכים:		23/04/20	22/05/20			
757		36,831.84	37,183.34	351.50	44.84	157.61 ₪

סה"כ לדייר:

שיא ביקוש	סה"כ
4.64	351.50
	157.61 ₪

18.78 ₪	תשלום קבוע	
0.00 ₪	תשלום עבור גודל חיבור בKVA (0x0)	
176.39 ₪	סה"כ לתשלום	לא כולל מע"מ





25/05/20 תאריך הפקה:
 22/05/20 תאריך קריאה נוכחית:
 23/04/20 תאריך קריאה קודמת:

שם דייר: ישרוטל - דירה 1132
שם אתר: בתי אלמוג (ישרוטל, מלונות דן, מלכת שבא)

לקוח/ה נכבד/ה, אנו מתכבדים להגיש את חישוב צריכת החשמל לתקופה 22/05/20 - 23/04/20:

ישרוטל - דירה 1132 - 14 - 00023164 (0x0)

סוג תעריף	סוג צריכה	קריאה קודמת	קריאה נוכחית	סה"כ צריכה בקוט"ש	מחיר לקוט"ש בא"ג	סה"כ לתשלום
פרטי חשבון עבור תאריכים:		23/04/20	22/05/20			
757		36,831.84	37,183.34	351.50	44.84	157.61 ₪

סה"כ לדייר:

שיא ביקוש	סה"כ
4.64	351.50
	157.61 ₪

18.78 ₪	תשלום קבוע	
0.00 ₪	תשלום עבור גודל חיבור בKVA (0x0)	
176.39 ₪	סה"כ לתשלום	לא כולל מע"מ





25/05/20 תאריך הפקה:
 22/05/20 תאריך קריאה נוכחית:
 23/04/20 תאריך קריאה קודמת:

שם דייר: ישרוטל - דירה 1161
 שם אתר: בתי אלמוג (ישרוטל, מלונות דן, מלכת שבא)

לקוח/ה נכבד/ה, אנו מתכבדים להגיש את חישוב צריכת החשמל לתקופה 22/05/20 - 23/04/20:

ישרוטל - דירה 1161 - 11 - 00023164(0x0)

סוג תעריף	סוג צריכה	קריאה קודמת	קריאה נוכחית	סה"כ צריכה בקוט"ש	מחיר לקוט"ש בא"ג	סה"כ לתשלום
פרטי חשבון עבור תאריכים:		23/04/20	22/05/20			
757		37,638.13	37,697.58	59.45	44.84	26.66 ₪

סה"כ לדייר:

שיא ביקוש	סה"כ
3.39	59.45
	26.66 ₪

18.78 ₪	תשלום קבוע	
0.00 ₪	תשלום עבור גודל חיבור בKVA (0x0)	
45.44 ₪	סה"כ לתשלום	לא כולל מע"מ





25/05/20 תאריך הפקה:
 22/05/20 תאריך קריאה נוכחית:
 23/04/20 תאריך קריאה קודמת:

שם דייר: ישרוטל - דירה 1241
שם אתר: בתי אלמוג (ישרוטל, מלונות דן, מלכת שבא)

לקוח/ה נכבד/ה, אנו מתכבדים להגיש את חישוב צריכת החשמל לתקופה 22/05/20 - 23/04/20:

ישרוטל - דירה 1241 - 20 - 00023164 (0x0)

סוג תעריף	סוג צריכה	קריאה קודמת	קריאה נוכחית	סה"כ צריכה בקוט"ש	מחיר לקוט"ש בא"ג	סה"כ לתשלום
			22/05/20	23/04/20	פרטי חשבון עבור תאריכים:	
757		38,248.85	38,487.99	239.15	44.84	107.23 ₪

סה"כ לדייר:

שיא ביקוש	סה"כ
5.17	239.15
	107.23 ₪

18.78 ₪	תשלום קבוע	
0.00 ₪	תשלום עבור גודל חיבור בKVA (0x0)	
126.01 ₪	סה"כ לתשלום	לא כולל מע"מ





25/05/20 תאריך הפקה:
 22/05/20 תאריך קריאה נוכחית:
 23/04/20 תאריך קריאה קודמת:

שם דייר: ישרוטל - דירה 1242
שם אתר: בתי אלמוג (ישרוטל, מלונות דן, מלכת שבא)

לקוח/ה נכבד/ה, אנו מתכבדים להגיש את חישוב צריכת החשמל לתקופה 22/05/20 - 23/04/20:

ישרוטל - דירה 1242 - 20 - 00023164 (0x0)

סוג תעריף	סוג צריכה	קריאה קודמת	קריאה נוכחית	סה"כ צריכה בקוט"ש	מחיר לקוט"ש בא"ג	סה"כ לתשלום
פרטי חשבון עבור תאריכים:		23/04/20	22/05/20			
757		38,248.85	38,487.99	239.15	44.84	107.23 ₪

סה"כ לדייר:

שיא ביקוש	סה"כ
5.17	239.15
	107.23 ₪

18.78 ₪	תשלום קבוע	
0.00 ₪	תשלום עבור גודל חיבור בKVA (0x0)	
126.01 ₪	סה"כ לתשלום	לא כולל מע"מ





25/05/20 תאריך הפקה:
 22/05/20 תאריך קריאה נוכחית:
 23/04/20 תאריך קריאה קודמת:

שם דייר: ישרוטל - דירה 1321
 שם אתר: בתי אלמוג (ישרוטל, מלונות דן, מלכת שבא)

לקוח/ה נכבד/ה, אנו מתכבדים להגיש את חישוב צריכת החשמל לתקופה 22/05/20 - 23/04/20:

ישרוטל - דירה 1321 - 2 - 00023164(0x0)

סוג תעריף	סוג צריכה	קריאה קודמת	קריאה נוכחית	סה"כ צריכה בקוט"ש	מחיר לקוט"ש בא"ג	סה"כ לתשלום
פרטי חשבון עבור תאריכים:		23/04/20	22/05/20			
757		42,188.94	42,740.75	551.82	44.84	247.43 ₪

סה"כ לדייר:

שיא ביקוש	סה"כ
6.57	551.82
	247.43 ₪

18.78 ₪	תשלום קבוע	
0.00 ₪	תשלום עבור גודל חיבור בKVA (0x0)	
266.21 ₪	סה"כ לתשלום	לא כולל מע"מ





25/05/20 תאריך הפקדה:
 22/05/20 תאריך קריאה נוכחית:
 23/04/20 תאריך קריאה קודמת:

שם דייר: ישרוטל - דירה 2041
 שם אתר: בתי אלמוג (ישרוטל, מלונות דן, מלכת שבא)

לקוח/ה נכבד/ה, אנו מתכבדים להגיש את חישוב צריכת החשמל לתקופה 22/05/20 - 23/04/20:

ישרוטל - דירה 2041 - 4 - 00023145(0x0)

סה"כ לתשלום	מחיר לקוט"ש בא"ג	סה"כ צריכה בקוט"ש	קריאה נוכחית	קריאה קודמת	סוג צריכה	סוג תעריף
			22/05/20	23/04/20	פרטי חשבון עבור תאריכים:	
106.41 ₪	44.84	237.32	56,939.25	56,701.93		757

סה"כ לדייר:

שיא ביקוש	סה"כ
4.13	237.32
	106.41 ₪

18.78 ₪	תשלום קבוע	
0.00 ₪	תשלום עבור גודל חיבור בKVA (0x0)	
125.19 ₪	סה"כ לתשלום	לא כולל מע"מ





25/05/20 תאריך הפקדה:
 22/05/20 תאריך קריאה נוכחית:
 23/04/20 תאריך קריאה קודמת:

שם דייר: ישרוטל - דירה 2042
 שם אתר: בתי אלמוג (ישרוטל, מלונות דן, מלכת שבא)

לקוח/ה נכבד/ה, אנו מתכבדים להגיש את חישוב צריכת החשמל לתקופה 22/05/20 - 23/04/20:

ישרוטל - דירה 2042 - 4 - 00023145(0x0)

סה"כ לתשלום	מחיר לקוט"ש בא"ג	סה"כ צריכה בקוט"ש	קריאה נוכחית	קריאה קודמת	סוג צריכה	סוג תעריף
			22/05/20	23/04/20	פרטי חשבון עבור תאריכים:	
106.41 ₪	44.84	237.32	56,939.25	56,701.93		757

סה"כ לדייר:

שיא ביקוש	סה"כ
4.13	237.32
	106.41 ₪

18.78 ₪	תשלום קבוע	
0.00 ₪	תשלום עבור גודל חיבור בKVA (0x0)	
125.19 ₪	סה"כ לתשלום	לא כולל מע"מ





25/05/20 תאריך הפקה:
 22/05/20 תאריך קריאה נוכחית:
 23/04/20 תאריך קריאה קודמת:

שם דייר: ישרוטל - דירה 2141
 שם אתר: בתי אלמוג (ישרוטל, מלונות דן, מלכת שבא)

לקוח/ה נכבד/ה, אנו מתכבדים להגיש את חישוב צריכת החשמל לתקופה 22/05/20 - 23/04/20:

ישרוטל - דירה 2141 - 11 - 00023145 (0x0)

סה"כ לתשלום	מחיר לקוט"ש בא"ג	סה"כ צריכה בקוט"ש	קריאה נוכחית	קריאה קודמת	סוג צריכה	סוג תעריף
			22/05/20	23/04/20	פרטי חשבון עבור תאריכים:	
120.60 ₪	44.84	268.96	41,830.72	41,561.77		757

סה"כ לדייר:

שיא ביקוש	סה"כ
5.68	268.96
	120.60 ₪

18.78 ₪	תשלום קבוע	
0.00 ₪	תשלום עבור גודל חיבור בKVA (0x0)	
139.38 ₪	סה"כ לתשלום	לא כולל מע"מ



25/05/20 תאריך הפקה:
 22/05/20 תאריך קריאה נוכחית:
 23/04/20 תאריך קריאה קודמת:

שם דייר: ישרוטל - דירה 2212
 שם אתר: בתי אלמוג (ישרוטל, מלונות דן, מלכת שבא)
 תאריך כניסה: 04/05/20

לקוח/ה נכבד/ה, אנו מתכבדים להגיש את חישוב צריכת החשמל לתקופה 22/05/20 - 04/05/20:

ישרוטל - דירה 2212 - 15 - 00023145 (0x0)

סוג תעריף	סוג צריכה	קריאה קודמת	קריאה נוכחית	סה"כ צריכה בקוט"ש	מחיר לקוט"ש בא"ג	סה"כ לתשלום
פרטי חשבון עבור תאריכים:		04/05/20	22/05/20			
757		48,115.80	48,127.33	11.52	44.84	5.17 ₪

סה"כ לדייר:

שיא ביקוש	סה"כ
0.08	11.52
	5.17 ₪

18.78 ₪	תשלום קבוע	
0.00 ₪	תשלום עבור גודל חיבור בKVA (0x0)	
23.95 ₪	סה"כ לתשלום	לא כולל מע"מ

התפלגות חיוב בש"ח לפי תעו"ז

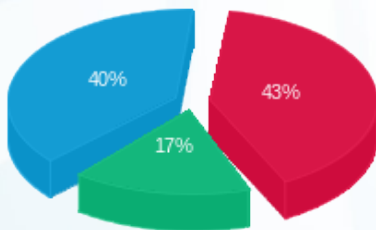

פסגה (2.20 ₪) ■
 גבע (0.89 ₪) ■
 שפל (2.07 ₪) ■

הסטוריית צריכה בקוט"ש

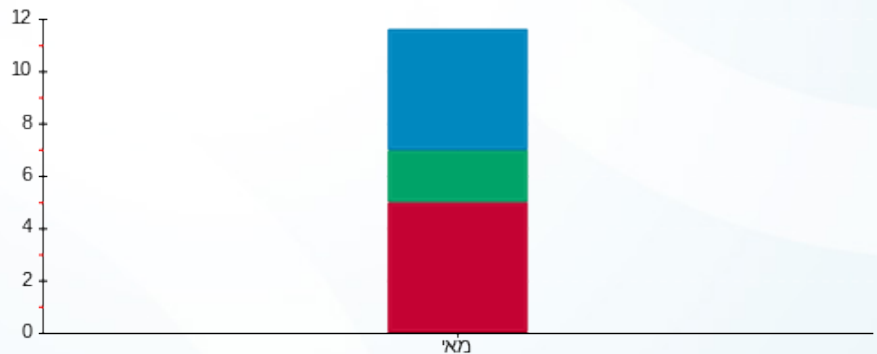

פסגה ■ גבע ■ שפל



25/05/20 תאריך הפקה:
 22/05/20 תאריך קריאה נוכחית:
 23/04/20 תאריך קריאה קודמת:

שם דייר: ישרוטל - דירה 2212
 שם אתר: בתי אלמוג (ישרוטל, מלונות דן, מלכת שבא)
 תאריך יציאה: 03/05/20

לקוח/ה נכבד/ה, אנו מתכבדים להגיש את חישוב צריכת החשמל לתקופה 23/04/20 - 03/05/20:

ישרוטל - דירה 2212 - 15 - 00023145 (0x0)

סוג תעריף	סוג צריכה	קריאה קודמת	קריאה נוכחית	סה"כ צריכה בקוט"ש	מחיר לקוט"ש בא"ג	סה"כ לתשלום
פרטי חשבון עבור תאריכים:		23/04/20	03/05/20			
757		96,219.21	96,231.61	12.39	44.84	5.56 ₪

סה"כ לדייר:

שיא ביקוש	סה"כ
0.06	12.39
	5.56 ₪

18.78 ₪	תשלום קבוע	
0.00 ₪	תשלום עבור גודל חיבור בKVA (0x0)	
24.34 ₪	סה"כ לתשלום	לא כולל מע"מ

התפלגות חיוב בש"ח לפי תעו"ז

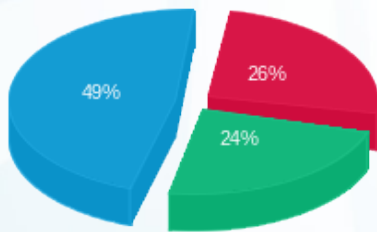

פסגה (1.47 ₪) ■
 גבע (1.34 ₪) ■
 שפל (2.75 ₪) ■

הסטוריית צריכה בקוט"ש

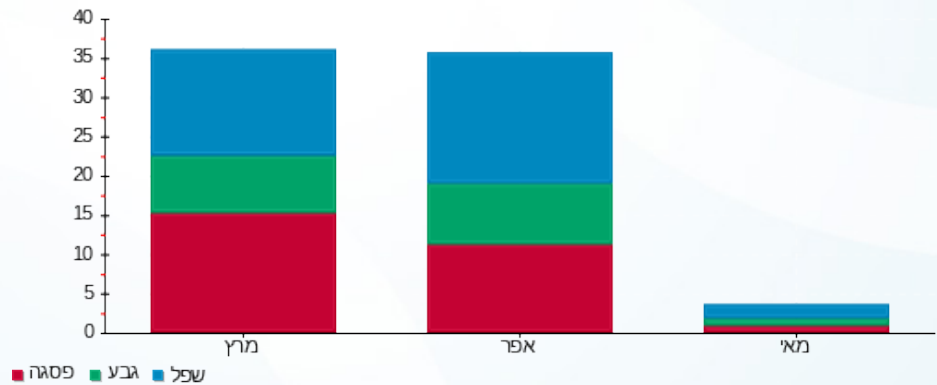



25/05/20 תאריך הפקדה:
 22/05/20 תאריך קריאה נוכחית:
 23/04/20 תאריך קריאה קודמת:

שם דייר: ישרוטל - דירה 2221
שם אתר: בתי אלמוג (ישרוטל, מלונות דן, מלכת שבא)

לקוח/ה נכבד/ה, אנו מתכבדים להגיש את חישוב צריכת החשמל לתקופה 22/05/20 - 23/04/20:

ישרוטל - דירה 2221 - 16 - 00023145 (0x0)

סה"כ לתשלום	מחיר לקוט"ש בא"ג	סה"כ צריכה בקוט"ש	קריאה נוכחית	קריאה קודמת	סוג צריכה	סוג תעריף
			22/05/20	23/04/20	פרטי חשבון עבור תאריכים:	
₪ 110.16	44.84	245.66	58,164.29	57,918.63		757

סה"כ לדייר:

שיא ביקוש	סה"כ
4.38	245.66
	₪ 110.16

₪ 18.78	תשלום קבוע	
₪ 0.00	תשלום עבור גודל חיבור בKVA (0x0)	
₪ 128.94	סה"כ לתשלום	לא כולל מע"מ





25/05/20 תאריך הפקה:
 22/05/20 תאריך קריאה נוכחית:
 23/04/20 תאריך קריאה קודמת:

שם דייר: ישרוטל - דירה 2241
 שם אתר: בתי אלמוג (ישרוטל, מלונות דן, מלכת שבא)

לקוח/ה נכבד/ה, אנו מתכבדים להגיש את חישוב צריכת החשמל לתקופה 22/05/20 - 23/04/20:

ישרוטל - דירה 2241 - 18 - 00023145 (0x0)

סוג תעריף	סוג צריכה	קריאה קודמת	קריאה נוכחית	סה"כ צריכה בקוט"ש	מחיר לקוט"ש בא"ג	סה"כ לתשלום
פרטי חשבון עבור תאריכים:		23/04/20	22/05/20			
757		51,759.21	51,834.11	74.90	44.84	33.58 ₪

סה"כ לדייר:

שיא ביקוש	סה"כ
2.68	74.90
	33.58 ₪

18.78 ₪	תשלום קבוע	
0.00 ₪	תשלום עבור גודל חיבור בKVA (0x0)	
52.36 ₪	סה"כ לתשלום	לא כולל מע"מ





25/05/20 תאריך הפקה:
 22/05/20 תאריך קריאה נוכחית:
 23/04/20 תאריך קריאה קודמת:

שם דייר: ישרוטל - דירה 2252
שם אתר: בתי אלמוג (ישרוטל, מלונות דן, מלכת שבא)

לקוח/ה נכבד/ה, אנו מתכבדים להגיש את חישוב צריכת החשמל לתקופה 22/05/20 - 23/04/20:

ישרוטל - דירה 2252 - 19 - 00023145 (0x0)

סה"כ לתשלום	מחיר לקוט"ש בא"ג	סה"כ צריכה בקוט"ש	קריאה נוכחית	קריאה קודמת	סוג צריכה	סוג תעריף
			22/05/20	23/04/20	פרטי חשבון עבור תאריכים:	
138.59 ₪	44.84	309.07	72,282.72	71,973.65		757

סה"כ לדייר:

שיא ביקוש	סה"כ
2.97	309.07
	138.59 ₪

18.78 ₪	תשלום קבוע	
0.00 ₪	תשלום עבור גודל חיבור בKVA (0x0)	
157.37 ₪	סה"כ לתשלום	לא כולל מע"מ





25/05/20 תאריך הפקה:
 22/05/20 תאריך קריאה נוכחית:
 23/04/20 תאריך קריאה קודמת:

שם דייר: ישרוטל - דירה 2261
 שם אתר: בתי אלמוג (ישרוטל, מלונות דן, מלכת שבא)

לקוח/ה נכבד/ה, אנו מתכבדים להגיש את חישוב צריכת החשמל לתקופה 22/05/20 - 23/04/20:

ישרוטל - דירה 2261 - 20 - 00023145 (0x0)

סוג תעריף	סוג צריכה	קריאה קודמת	קריאה נוכחית	סה"כ צריכה בקוט"ש	מחיר לקוט"ש בא"ג	סה"כ לתשלום
פרטי חשבון עבור תאריכים:		23/04/20	22/05/20			
757		65,374.57	65,458.16	83.59	44.84	37.48 ₪

סה"כ לדייר:

שיא ביקוש	סה"כ
0.32	83.59
	37.48 ₪

18.78 ₪	תשלום קבוע	
0.00 ₪	תשלום עבור גודל חיבור בKVA (0x0)	
56.26 ₪	סה"כ לתשלום	לא כולל מע"מ





25/05/20

תאריך הפקדה:

22/05/20

תאריך קריאה נוכחית:

23/04/20

תאריך קריאה קודמת:

שם דייר: ישרוטל - דירה 2271
שם אתר: בתי אלמוג (ישרוטל, מלונות דן, מלכת שבא)

לקוח/ה נכבד/ה, אנו מתכבדים להגיש את חישוב צריכת החשמל לתקופה 22/05/20 - 23/04/20:

ישרוטל - דירה 2271 - 21 - 00023145 (0x0)

סוג תעריף	סוג צריכה	קריאה קודמת	קריאה נוכחית	סה"כ צריכה בקוט"ש	מחיר לקוט"ש בא"ג	סה"כ לתשלום
פרטי חשבון עבור תאריכים:		23/04/20	22/05/20			
757		51,641.59	51,914.33	272.73	44.84	122.29 ₪

סה"כ לדייר:

שיא ביקוש	סה"כ
5.15	272.73
	122.29 ₪

18.78 ₪	תשלום קבוע	
0.00 ₪	תשלום עבור גודל חיבור ב-KVA (0x0)	
141.07 ₪	סה"כ לתשלום	לא כולל מע"מ





25/05/20 תאריך הפקה:
 22/05/20 תאריך קריאה נוכחית:
 23/04/20 תאריך קריאה קודמת:

שם דייר: ישרוטל - דירה 2272
שם אתר: בתי אלמוג (ישרוטל, מלונות דן, מלכת שבא)

לקוח/ה נכבד/ה, אנו מתכבדים להגיש את חישוב צריכת החשמל לתקופה 22/05/20 - 23/04/20:

ישרוטל - דירה 2272 - 21 - 00023145(0x0)

סה"כ לתשלום	מחיר לקוט"ש בא"ג	סה"כ צריכה בקוט"ש	קריאה נוכחית	קריאה קודמת	סוג צריכה	סוג תעריף
			22/05/20	23/04/20	פרטי חשבון עבור תאריכים:	
₪ 122.29	44.84	272.73	51,914.33	51,641.59		757

סה"כ לדייר:

שיא ביקוש	סה"כ
5.15	272.73
	₪ 122.29

₪ 18.78	תשלום קבוע	
₪ 0.00	תשלום עבור גודל חיבור בKVA (0x0)	
₪ 141.07	סה"כ לתשלום	לא כולל מע"מ





25/05/20 תאריך הפקה:
 22/05/20 תאריך קריאה נוכחית:
 23/04/20 תאריך קריאה קודמת:

שם דייר: ישרוטל - דירה 2311
 שם אתר: בתי אלמוג (ישרוטל, מלונות דן, מלכת שבא)

לקוח/ה נכבד/ה, אנו מתכבדים להגיש את חישוב צריכת החשמל לתקופה 22/05/20 - 23/04/20:

ישרוטל - דירה 2311 - 1 - 00023155(0x0)

סוג תעריף	סוג צריכה	קריאה קודמת	קריאה נוכחית	סה"כ צריכה בקוט"ש	מחיר לקוט"ש בא"ג	סה"כ לתשלום
פרטי חשבון עבור תאריכים:		23/04/20	22/05/20			
757		50,484.21	50,622.19	137.98	44.84	61.87 ₪

סה"כ לדייר:

שיא ביקוש	סה"כ
	137.98
	61.87 ₪

18.78 ₪	תשלום קבוע	
0.00 ₪	תשלום עבור גודל חיבור בKVA (0x0)	
80.65 ₪	סה"כ לתשלום	לא כולל מע"מ





25/05/20 תאריך הפקה:
 22/05/20 תאריך קריאה נוכחית:
 23/04/20 תאריך קריאה קודמת:

שם דייר: ישרוטל - דירה 2312
 שם אתר: בתי אלמוג (ישרוטל, מלונות דן, מלכת שבא)

לקוח/ה נכבד/ה, אנו מתכבדים להגיש את חישוב צריכת החשמל לתקופה 22/05/20 - 23/04/20:

ישרוטל - דירה 2312 - 1 - 00023155(0x0)

סוג תעריף	סוג צריכה	קריאה קודמת	קריאה נוכחית	סה"כ צריכה בקוט"ש	מחיר לקוט"ש בא"ג	סה"כ לתשלום
פרטי חשבון עבור תאריכים:		23/04/20	22/05/20			
757		50,484.21	50,622.19	137.98	44.84	61.87 ₪

סה"כ לדייר:

שיא ביקוש	סה"כ
	137.98
	61.87 ₪

18.78 ₪	תשלום קבוע	
0.00 ₪	תשלום עבור גודל חיבור בKVA (0x0)	
80.65 ₪	סה"כ לתשלום	לא כולל מע"מ





25/05/20 תאריך הפקה:
 22/05/20 תאריך קריאה נוכחית:
 23/04/20 תאריך קריאה קודמת:

שם דייר: ישרוטל - דירה 2322
 שם אתר: בתי אלמוג (ישרוטל, מלונות דן, מלכת שבא)

לקוח/ה נכבד/ה, אנו מתכבדים להגיש את חישוב צריכת החשמל לתקופה 22/05/20 - 23/04/20:

ישרוטל - דירה 2322 - 23 - 00023145 (0x0)

סוג תעריף	סוג צריכה	קריאה קודמת	קריאה נוכחית	סה"כ צריכה בקוט"ש	מחיר לקוט"ש בא"ג	סה"כ לתשלום
פרטי חשבון עבור תאריכים:		23/04/20	22/05/20			
757		63,568.32	64,028.11	459.79	44.84	206.17 ₪

סה"כ לדייר:

שיא ביקוש	סה"כ
5.65	459.79
	206.17 ₪

18.78 ₪	תשלום קבוע	
0.00 ₪	תשלום עבור גודל חיבור בKVA (0x0)	
224.95 ₪	סה"כ לתשלום	לא כולל מע"מ



25/05/20 תאריך הפקה:
 22/05/20 תאריך קריאה נוכחית:
 23/04/20 תאריך קריאה קודמת:

שם דייר: ישרוטל - דירה 5021
 שם אתר: בתי אלמוג (ישרוטל, מלונות דן, מלכת שבא)

לקוח/ה נכבד/ה, אנו מתכבדים להגיש את חישוב צריכת החשמל לתקופה 22/05/20 - 23/04/20:

ישרוטל - דירה 5021 - 2 - 00023134(0x0)

סוג תעריף	סוג צריכה	קריאה קודמת	קריאה נוכחית	סה"כ צריכה בקוט"ש	מחיר לקוט"ש בא"ג	סה"כ לתשלום
פרטי חשבון עבור תאריכים:		23/04/20	22/05/20			
757		122,931.77	123,021.51	89.74	44.84	40.24 ₪

סה"כ לדייר:

שיא ביקוש	סה"כ
2.65	89.74
	40.24 ₪

תשלום קבוע	תשלום עבור גודל חיבור בKVA (0x0)	סה"כ לתשלום	לא כולל מע"מ
18.78 ₪	0.00 ₪	59.02 ₪	

התפלגות חיוב בש"ח לפי תעו"ז

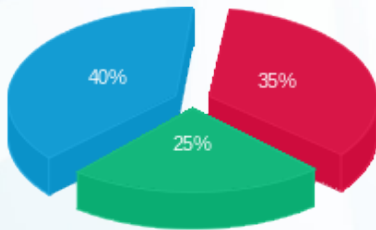

פסגה (14.24 ₪) ■
 גבע (9.95 ₪) ■
 שפל (16.05 ₪) ■

הסטוריית צריכה בקוט"ש

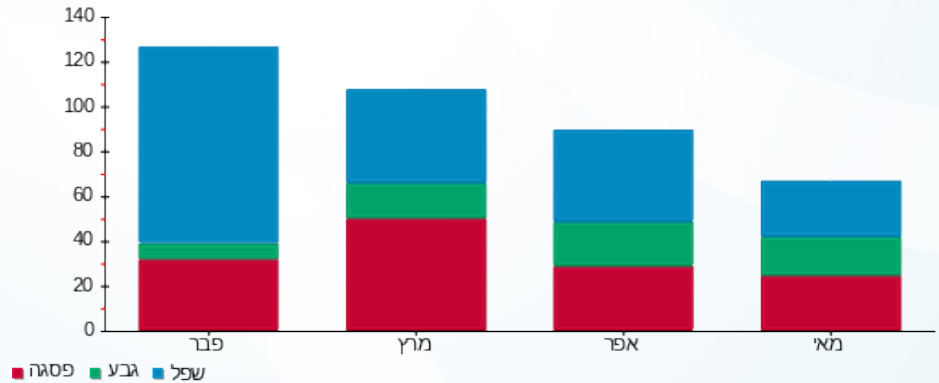



25/05/20 תאריך הפקה:
 22/05/20 תאריך קריאה נוכחית:
 23/04/20 תאריך קריאה קודמת:

שם דייר: ישרוטל - דירה 5041
 שם אתר: בתי אלמוג (ישרוטל, מלונות דן, מלכת שבא)

לקוח/ה נכבד/ה, אנו מתכבדים להגיש את חישוב צריכת החשמל לתקופה 22/05/20 - 23/04/20:

ישרוטל - דירה 5041 - 4 - 00023134(0x0)

סוג תעריף	סוג צריכה	קריאה קודמת	קריאה נוכחית	סה"כ צריכה בקוט"ש	מחיר לקוט"ש בא"ג	סה"כ לתשלום
פרטי חשבון עבור תאריכים:		23/04/20	22/05/20			
757		52,280.70	52,462.49	181.78	44.84	81.51 ₪

סה"כ לדייר:

שיא ביקוש	סה"כ
3.22	181.78
	81.51 ₪

18.78 ₪	תשלום קבוע	
0.00 ₪	תשלום עבור גודל חיבור בKVA (0x0)	
100.29 ₪	סה"כ לתשלום	לא כולל מע"מ





25/05/20 תאריך הפקדה:
 22/05/20 תאריך קריאה נוכחית:
 23/04/20 תאריך קריאה קודמת:

שם דייר: ישרוטל - דירה 5141
 שם אתר: בתי אלמוג (ישרוטל, מלונות דן, מלכת שבא)

לקוח/ה נכבד/ה, אנו מתכבדים להגיש את חישוב צריכת החשמל לתקופה 22/05/20 - 23/04/20:

ישרוטל - דירה 5141 - 10 - 00023134 (0x0)

סוג תעריף	סוג צריכה	קריאה קודמת	קריאה נוכחית	סה"כ צריכה בקוט"ש	מחיר לקוט"ש בא"ג	סה"כ לתשלום
פרטי חשבון עבור תאריכים:		23/04/20	22/05/20			
757		69,438.00	69,882.31	444.31	44.84	199.23 ₪

סה"כ לדייר:

שיא ביקוש	סה"כ
5.28	444.31
	199.23 ₪

18.78 ₪	תשלום קבוע	
0.00 ₪	תשלום עבור גודל חיבור בKVA (0x0)	
218.01 ₪	סה"כ לתשלום	לא כולל מע"מ





25/05/20 תאריך הפקה:
 22/05/20 תאריך קריאה נוכחית:
 23/04/20 תאריך קריאה קודמת:

שם דייר: ישרוטל - דירה 5142
שם אתר: בתי אלמוג (ישרוטל, מלונות דן, מלכת שבא)

לקוח/ה נכבד/ה, אנו מתכבדים להגיש את חישוב צריכת החשמל לתקופה 22/05/20 - 23/04/20:

ישרוטל - דירה 5142 - 10 - 00023134 (0x0)

סוג תעריף	סוג צריכה	קריאה קודמת	קריאה נוכחית	סה"כ צריכה בקוט"ש	מחיר לקוט"ש בא"ג	סה"כ לתשלום
פרטי חשבון עבור תאריכים:		23/04/20	22/05/20			
757		69,438.00	69,882.31	444.31	44.84	199.23 ₪

סה"כ לדייר:

שיא ביקוש	סה"כ
5.28	444.31
	199.23 ₪

18.78 ₪	תשלום קבוע	
0.00 ₪	תשלום עבור גודל חיבור בKVA (0x0)	
218.01 ₪	סה"כ לתשלום	לא כולל מע"מ





25/05/20 תאריך הפקדה:
 22/05/20 תאריך קריאה נוכחית:
 23/04/20 תאריך קריאה קודמת:

שם דייר: ישרוטל - דירה 5161
 שם אתר: בתי אלמוג (ישרוטל, מלונות דן, מלכת שבא)

לקוח/ה נכבד/ה, אנו מתכבדים להגיש את חישוב צריכת החשמל לתקופה 22/05/20 - 23/04/20:

ישרוטל - דירה 5161 - 12 - 00023134 (0x0)

סוג תעריף	סוג צריכה	קריאה קודמת	קריאה נוכחית	סה"כ צריכה בקוט"ש	מחיר לקוט"ש בא"ג	סה"כ לתשלום
פרטי חשבון עבור תאריכים:		23/04/20	22/05/20			
757		61,720.96	61,907.27	186.32	44.84	83.54 ₪

סה"כ לדייר:

שיא ביקוש	סה"כ
3.61	186.32
	83.54 ₪

18.78 ₪	תשלום קבוע	
0.00 ₪	תשלום עבור גודל חיבור בKVA (0x0)	
102.32 ₪	סה"כ לתשלום	לא כולל מע"מ



25/05/20 תאריך הפקה:
 22/05/20 תאריך קריאה נוכחית:
 23/04/20 תאריך קריאה קודמת:

שם דייר: ישרוטל - דירה 5162
 שם אתר: בתי אלמוג (ישרוטל, מלונות דן, מלכת שבא)

לקוח/ה נכבד/ה, אנו מתכבדים להגיש את חישוב צריכת החשמל לתקופה 22/05/20 - 23/04/20:

ישרוטל - דירה 5162 - 12 - 00023134 (0x0)

סה"כ לתשלום	מחיר לקוט"ש בא"ג	סה"כ צריכה בקוט"ש	קריאה נוכחית	קריאה קודמת	סוג צריכה	סוג תעריף
			22/05/20	23/04/20	פרטי חשבון עבור תאריכים:	
₪ 83.54	44.84	186.32	61,907.27	61,720.96		757

סה"כ לדייר:

שיא ביקוש	סה"כ
3.61	186.32
	₪ 83.54

₪ 18.78	תשלום קבוע	
₪ 0.00	תשלום עבור גודל חיבור בKVA (0x0)	
₪ 102.32	סה"כ לתשלום	לא כולל מע"מ

25/05/20 תאריך הפקה:
 22/05/20 תאריך קריאה נוכחית:
 23/04/20 תאריך קריאה קודמת:

שם דייר: ישרוטל - דירה 5222
 שם אתר: בתי אלמוג (ישרוטל, מלונות דן, מלכת שבא)

לקוח/ה נכבד/ה, אנו מתכבדים להגיש את חישוב צריכת החשמל לתקופה 22/05/20 - 23/04/20:

ישרוטל - דירה 5222 - 2 - 15129206(0x0)

סוג תעריף	סוג צריכה	קריאה קודמת	קריאה נוכחית	סה"כ צריכה בקוט"ש	מחיר לקוט"ש בא"ג	סה"כ לתשלום
פרטי חשבון עבור תאריכים:		23/04/20	22/05/20			
757		20,876.23	21,066.10	189.88	44.84	85.14 ₪

סה"כ לדייר:

שיא ביקוש	סה"כ
4.74	189.88
	85.14 ₪

18.78 ₪	תשלום קבוע	
0.00 ₪	תשלום עבור גודל חיבור בKVA (0x0)	
103.92 ₪	סה"כ לתשלום	לא כולל מע"מ



25/05/20 תאריך הפקה:
 22/05/20 תאריך קריאה נוכחית:
 23/04/20 תאריך קריאה קודמת:

שם דייר: ישרוטל - דירה 5241
 שם אתר: בתי אלמוג (ישרוטל, מלונות דן, מלכת שבא)

לקוח/ה נכבד/ה, אנו מתכבדים להגיש את חישוב צריכת החשמל לתקופה 22/05/20 - 23/04/20:

ישרוטל - דירה 5241 - 4 - 15129206(0x0)

סוג תעריף	סוג צריכה	קריאה קודמת	קריאה נוכחית	סה"כ צריכה בקוט"ש	מחיר לקוט"ש בא"ג	סה"כ לתשלום
פרטי חשבון עבור תאריכים:		23/04/20	22/05/20			
757		18,316.48	18,471.15	154.67	44.84	69.36 ₪

סה"כ לדייר:

שיא ביקוש	סה"כ
4.24	154.67
	69.36 ₪

18.78 ₪	תשלום קבוע	
0.00 ₪	תשלום עבור גודל חיבור בKVA (0x0)	
88.14 ₪	סה"כ לתשלום	לא כולל מע"מ





25/05/20 תאריך הפקדה:
 22/05/20 תאריך קריאה נוכחית:
 23/04/20 תאריך קריאה קודמת:

שם דייר: ישרוטל - דירה 5242
 שם אתר: בתי אלמוג (ישרוטל, מלונות דן, מלכת שבא)

לקוח/ה נכבד/ה, אנו מתכבדים להגיש את חישוב צריכת החשמל לתקופה 22/05/20 - 23/04/20:

ישרוטל - דירה 5242 - 4 - 15129206(0x0)

סוג תעריף	סוג צריכה	קריאה קודמת	קריאה נוכחית	סה"כ צריכה בקוט"ש	מחיר לקוט"ש בא"ג	סה"כ לתשלום
פרטי חשבון עבור תאריכים:		23/04/20	22/05/20			
757		18,316.48	18,471.15	154.67	44.84	69.36 ₪

סה"כ לדייר:

שיא ביקוש	סה"כ
4.24	154.67
	69.36 ₪

18.78 ₪	תשלום קבוע	
0.00 ₪	תשלום עבור גודל חיבור בKVA (0x0)	
88.14 ₪	סה"כ לתשלום	לא כולל מע"מ





25/05/20 תאריך הפקה:
 22/05/20 תאריך קריאה נוכחית:
 23/04/20 תאריך קריאה קודמת:

שם דייר: ישרוטל - דירה 5251
 שם אתר: בתי אלמוג (ישרוטל, מלונות דן, מלכת שבא)

לקוח/ה נכבד/ה, אנו מתכבדים להגיש את חישוב צריכת החשמל לתקופה 22/05/20 - 23/04/20:

ישרוטל - דירה 5251 - 5 - 15129206(0x0)

סוג תעריף	סוג צריכה	קריאה קודמת	קריאה נוכחית	סה"כ צריכה בקוט"ש	מחיר לקוט"ש בא"ג	סה"כ לתשלום
פרטי חשבון עבור תאריכים:		23/04/20	22/05/20			
757		18,573.35	18,658.40	85.05	44.84	38.14 ₪

סה"כ לדייר:

שיא ביקוש	סה"כ
3.41	85.05
	38.14 ₪

18.78 ₪	תשלום קבוע	
0.00 ₪	תשלום עבור גודל חיבור בKVA (0x0)	
56.92 ₪	סה"כ לתשלום	לא כולל מע"מ





25/05/20 תאריך הפקה:
 22/05/20 תאריך קריאה נוכחית:
 23/04/20 תאריך קריאה קודמת:

שם דייר: ישרוטל - דירה 5252
 שם אתר: בתי אלמוג (ישרוטל, מלונות דן, מלכת שבא)

לקוח/ה נכבד/ה, אנו מתכבדים להגיש את חישוב צריכת החשמל לתקופה 22/05/20 - 23/04/20:

ישרוטל - דירה 5252 - 5 - 15129206(0x0)

סוג תעריף	סוג צריכה	קריאה קודמת	קריאה נוכחית	סה"כ צריכה בקוט"ש	מחיר לקוט"ש בא"ג	סה"כ לתשלום
פרטי חשבון עבור תאריכים:		23/04/20	22/05/20			
757		18,573.35	18,658.40	85.05	44.84	38.14 ₪

סה"כ לדייר:

שיא ביקוש	סה"כ
3.41	85.05
	38.14 ₪

18.78 ₪	תשלום קבוע	
0.00 ₪	תשלום עבור גודל חיבור בKVA (0x0)	
56.92 ₪	סה"כ לתשלום	לא כולל מע"מ



25/05/20 תאריך הפקה:
 22/05/20 תאריך קריאה נוכחית:
 23/04/20 תאריך קריאה קודמת:

שם דייר: ישרוטל - דירה 5321
 שם אתר: בתי אלמוג (ישרוטל, מלונות דן, מלכת שבא)

לקוח/ה נכבד/ה, אנו מתכבדים להגיש את חישוב צריכת החשמל לתקופה 22/05/20 - 23/04/20:

ישרוטל - דירה 5321 - 8 - 15129206(0x0)

סוג תעריף	סוג צריכה	קריאה קודמת	קריאה נוכחית	סה"כ צריכה בקוט"ש	מחיר לקוט"ש בא"ג	סה"כ לתשלום
פרטי חשבון עבור תאריכים:		23/04/20	22/05/20			
757		29,038.30	29,138.75	100.45	44.84	45.04 ₪

סה"כ לדייר:

שיא ביקוש	סה"כ
2.54	100.45
	45.04 ₪

18.78 ₪	תשלום קבוע	
0.00 ₪	תשלום עבור גודל חיבור בKVA (0x0)	
63.82 ₪	סה"כ לתשלום	לא כולל מע"מ



25/05/20 תאריך הפקה:
 22/05/20 תאריך קריאה נוכחית:
 23/04/20 תאריך קריאה קודמת:

שם דייר: ישרוטל - דירה 5341
שם אתר: בתי אלמוג (ישרוטל, מלונות דן, מלכת שבא)

לקוח/ה נכבד/ה, אנו מתכבדים להגיש את חישוב צריכת החשמל לתקופה 22/05/20 - 23/04/20:

ישרוטל - דירה 5341 - 10 - 15129206(0x0)

סה"כ לתשלום	מחיר לקוט"ש בא"ג	סה"כ צריכה בקוט"ש	קריאה נוכחית	קריאה קודמת	סוג צריכה	סוג תעריף
			22/05/20	23/04/20	פרטי חשבון עבור תאריכים:	
138.85 ₪	44.84	309.65	23,533.55	23,223.90		757

סה"כ לדייר:

שיא ביקוש	סה"כ
4.12	309.65
	138.85 ₪

18.78 ₪	תשלום קבוע	
0.00 ₪	תשלום עבור גודל חיבור בKVA (0x0)	
157.63 ₪	סה"כ לתשלום	לא כולל מע"מ





25/05/20 תאריך הפקה:
 22/05/20 תאריך קריאה נוכחית:
 23/04/20 תאריך קריאה קודמת:

שם דייר: ישרוטל - דירה 5342
 שם אתר: בתי אלמוג (ישרוטל, מלונות דן, מלכת שבא)

לקוח/ה נכבד/ה, אנו מתכבדים להגיש את חישוב צריכת החשמל לתקופה 22/05/20 - 23/04/20:

ישרוטל - דירה 5342 - 10 - 15129206(0x0)

סוג תעריף	סוג צריכה	קריאה קודמת	קריאה נוכחית	סה"כ צריכה בקוט"ש	מחיר לקוט"ש בא"ג	סה"כ לתשלום
פרטי חשבון עבור תאריכים:		23/04/20	22/05/20			
757		23,223.90	23,533.55	309.65	44.84	138.85 ₪

סה"כ לדייר:

שיא ביקוש	סה"כ
4.12	309.65
	138.85 ₪

18.78 ₪	תשלום קבוע	
0.00 ₪	תשלום עבור גודל חיבור בKVA (0x0)	
157.63 ₪	סה"כ לתשלום	לא כולל מע"מ





25/05/20 תאריך הפקדה:
 22/05/20 תאריך קריאה נוכחית:
 23/04/20 תאריך קריאה קודמת:

שם דייר: ישרוטל - דירה 5351
 שם אתר: בתי אלמוג (ישרוטל, מלונות דן, מלכת שבא)

לקוח/ה נכבד/ה, אנו מתכבדים להגיש את חישוב צריכת החשמל לתקופה 22/05/20 - 23/04/20:

ישרוטל - דירה 5351 - 11 - 15129206(0x0)

סוג תעריף	סוג צריכה	קריאה קודמת	קריאה נוכחית	סה"כ צריכה בקוט"ש	מחיר לקוט"ש בא"ג	סה"כ לתשלום
פרטי חשבון עבור תאריכים:		23/04/20	22/05/20			
757		25,978.10	26,931.60	953.50	44.84	427.55 ₪

סה"כ לדייר:

שיא ביקוש	סה"כ
7.16	953.50
	427.55 ₪

18.78 ₪	תשלום קבוע	
0.00 ₪	תשלום עבור גודל חיבור בKVA (0x0)	
446.33 ₪	סה"כ לתשלום	לא כולל מע"מ





25/05/20 תאריך הפקה:
 22/05/20 תאריך קריאה נוכחית:
 23/04/20 תאריך קריאה קודמת:

שם דייר: ישרוטל - דירה 5361
 שם אתר: בתי אלמוג (ישרוטל, מלונות דן, מלכת שבא)

לקוח/ה נכבד/ה, אנו מתכבדים להגיש את חישוב צריכת החשמל לתקופה 22/05/20 - 23/04/20:

ישרוטל - דירה 5361 - 12 - 15129206(0x0)

סוג תעריף	סוג צריכה	קריאה קודמת	קריאה נוכחית	סה"כ צריכה בקוט"ש	מחיר לקוט"ש בא"ג	סה"כ לתשלום
פרטי חשבון עבור תאריכים:		23/04/20	22/05/20			
757		17,379.05	17,430.98	51.93	44.84	23.28 ₪

סה"כ לדייר:

שיא ביקוש	סה"כ
0.21	51.93
	23.28 ₪

18.78 ₪	תשלום קבוע	
0.00 ₪	תשלום עבור גודל חיבור בKVA (0x0)	
42.06 ₪	סה"כ לתשלום	לא כולל מע"מ





25/05/20 תאריך הפקה:
 22/05/20 תאריך קריאה נוכחית:
 23/04/20 תאריך קריאה קודמת:

שם דייר: ישרוטל - דירה 5362
 שם אתר: בתי אלמוג (ישרוטל, מלונות דן, מלכת שבא)

לקוח/ה נכבד/ה, אנו מתכבדים להגיש את חישוב צריכת החשמל לתקופה 22/05/20 - 23/04/20:

ישרוטל - דירה 5362 - 12 - 15129206(0x0)

סוג תעריף	סוג צריכה	קריאה קודמת	קריאה נוכחית	סה"כ צריכה בקוט"ש	מחיר לקוט"ש בא"ג	סה"כ לתשלום
פרטי חשבון עבור תאריכים:		23/04/20	22/05/20			
757		17,379.05	17,430.98	51.93	44.84	23.28 ₪

סה"כ לדייר:

שיא ביקוש	סה"כ
0.21	51.93
	23.28 ₪

18.78 ₪	תשלום קבוע	
0.00 ₪	תשלום עבור גודל חיבור בKVA (0x0)	
42.06 ₪	סה"כ לתשלום	לא כולל מע"מ





25/05/20 תאריך הפקה:
 22/05/20 תאריך קריאה נוכחית:
 23/04/20 תאריך קריאה קודמת:

שם דייר: ישרוטל - דירה 5441
 שם אתר: בתי אלמוג (ישרוטל, מלונות דן, מלכת שבא)

לקוח/ה נכבד/ה, אנו מתכבדים להגיש את חישוב צריכת החשמל לתקופה 22/05/20 - 23/04/20:

ישרוטל - דירה 5441 - 18 - 15129206(0x0)

סוג תעריף	סוג צריכה	קריאה קודמת	קריאה נוכחית	סה"כ צריכה בקוט"ש	מחיר לקוט"ש בא"ג	סה"כ לתשלום
פרטי חשבון עבור תאריכים:		23/04/20	22/05/20			
757		19,405.93	19,578.33	172.40	44.84	77.30 ₪

סה"כ לדייר:

שיא ביקוש	סה"כ
4.09	172.40
	77.30 ₪

18.78 ₪	תשלום קבוע	
0.00 ₪	תשלום עבור גודל חיבור בKVA (0x0)	
96.08 ₪	סה"כ לתשלום	לא כולל מע"מ





25/05/20 תאריך הפקדה:
 22/05/20 תאריך קריאה נוכחית:
 23/04/20 תאריך קריאה קודמת:

שם דייר: ישרוטל - דירה 5442
 שם אתר: בתי אלמוג (ישרוטל, מלונות דן, מלכת שבא)

לקוח/ה נכבד/ה, אנו מתכבדים להגיש את חישוב צריכת החשמל לתקופה 22/05/20 - 23/04/20:

ישרוטל - דירה 5442 - 18 - 15129206(0x0)

סוג תעריף	סוג צריכה	קריאה קודמת	קריאה נוכחית	סה"כ צריכה בקוט"ש	מחיר לקוט"ש בא"ג	סה"כ לתשלום
פרטי חשבון עבור תאריכים:		23/04/20	22/05/20			
757		19,405.93	19,578.33	172.40	44.84	77.30 ₪

סה"כ לדייר:

שיא ביקוש	סה"כ
4.09	172.40
	77.30 ₪

18.78 ₪	תשלום קבוע	
0.00 ₪	תשלום עבור גודל חיבור בKVA (0x0)	
96.08 ₪	סה"כ לתשלום	לא כולל מע"מ





25/05/20 תאריך הפקה:
 22/05/20 תאריך קריאה נוכחית:
 23/04/20 תאריך קריאה קודמת:

שם דייר: ישרוטל - דירה 5451
 שם אתר: בתי אלמוג (ישרוטל, מלונות דן, מלכת שבא)

לקוח/ה נכבד/ה, אנו מתכבדים להגיש את חישוב צריכת החשמל לתקופה 22/05/20 - 23/04/20:

ישרוטל - דירה 5451 - 19 - 15129206(0x0)

סה"כ לתשלום	מחיר לקוט"ש בא"ג	סה"כ צריכה בקוט"ש	קריאה נוכחית	קריאה קודמת	סוג צריכה	סוג תעריף
			22/05/20	23/04/20	פרטי חשבון עבור תאריכים:	
₪ 50.52	44.84	112.68	15,029.18	14,916.50		757

סה"כ לדייר:

שיא ביקוש	סה"כ
3.25	112.68
	₪ 50.52

₪ 18.78	תשלום קבוע	
₪ 0.00	תשלום עבור גודל חיבור בKVA (0x0)	
₪ 69.30	סה"כ לתשלום	לא כולל מע"מ





25/05/20 תאריך הפקה:
 22/05/20 תאריך קריאה נוכחית:
 23/04/20 תאריך קריאה קודמת:

שם דייר: ישרוטל - דירה 5452
 שם אתר: בתי אלמוג (ישרוטל, מלונות דן, מלכת שבא)

לקוח/ה נכבד/ה, אנו מתכבדים להגיש את חישוב צריכת החשמל לתקופה 22/05/20 - 23/04/20:

ישרוטל - דירה 5452 - 19 - 15129206(0x0)

סוג תעריף	סוג צריכה	קריאה קודמת	קריאה נוכחית	סה"כ צריכה בקוט"ש	מחיר לקוט"ש בא"ג	סה"כ לתשלום
פרטי חשבון עבור תאריכים:		23/04/20	22/05/20			
757		14,916.50	15,029.18	112.68	44.84	50.52 ₪

סה"כ לדייר:

שיא ביקוש	סה"כ
3.25	112.68
	50.52 ₪

18.78 ₪	תשלום קבוע	
0.00 ₪	תשלום עבור גודל חיבור בKVA (0x0)	
69.30 ₪	סה"כ לתשלום	לא כולל מע"מ





25/05/20 תאריך הפקה:
 22/05/20 תאריך קריאה נוכחית:
 23/04/20 תאריך קריאה קודמת:

שם דייר: ישרוטל - דירה 5461
 שם אתר: בתי אלמוג (ישרוטל, מלונות דן, מלכת שבא)

לקוח/ה נכבד/ה, אנו מתכבדים להגיש את חישוב צריכת החשמל לתקופה 22/05/20 - 23/04/20:

ישרוטל - דירה 5461 - 20 - 15129206(0x0)

סה"כ לתשלום	מחיר לקוט"ש בא"ג	סה"כ צריכה בקוט"ש	קריאה נוכחית	קריאה קודמת	סוג צריכה	סוג תעריף
			22/05/20	23/04/20	פרטי חשבון עבור תאריכים:	
110.19 ₪	44.84	245.75	23,321.90	23,076.15		757

סה"כ לדייר:

שיא ביקוש	סה"כ
4.82	245.75
	110.19 ₪

18.78 ₪	תשלום קבוע	
0.00 ₪	תשלום עבור גודל חיבור בKVA (0x0)	
128.97 ₪	סה"כ לתשלום	לא כולל מע"מ





25/05/20 תאריך הפקה:
 22/05/20 תאריך קריאה נוכחית:
 23/04/20 תאריך קריאה קודמת:

שם דייר: ישרוטל - דירה 5462
 שם אתר: בתי אלמוג (ישרוטל, מלונות דן, מלכת שבא)

לקוח/ה נכבד/ה, אנו מתכבדים להגיש את חישוב צריכת החשמל לתקופה 22/05/20 - 23/04/20:

ישרוטל - דירה 5462 - 20 - 15129206(0x0)

סוג תעריף	סוג צריכה	קריאה קודמת	קריאה נוכחית	סה"כ צריכה בקוט"ש	מחיר לקוט"ש בא"ג	סה"כ לתשלום
פרטי חשבון עבור תאריכים:		23/04/20	22/05/20			
757		23,076.15	23,321.90	245.75	44.84	110.19 ₪

סה"כ לדייר:

שיא ביקוש	סה"כ
4.82	245.75
	110.19 ₪

18.78 ₪	תשלום קבוע	
0.00 ₪	תשלום עבור גודל חיבור בKVA (0x0)	
128.97 ₪	סה"כ לתשלום	לא כולל מע"מ



25/05/20 תאריך הפקה:
 22/05/20 תאריך קריאה נוכחית:
 23/04/20 תאריך קריאה קודמת:

שם דייר: ישרוטל - דירה 5521
 שם אתר: בתי אלמוג (ישרוטל, מלונות דן, מלכת שבא)

לקוח/ה נכבד/ה, אנו מתכבדים להגיש את חישוב צריכת החשמל לתקופה 22/05/20 - 23/04/20:

ישרוטל - דירה 5521 - 14 - 00023134 (0x0)

סוג תעריף	סוג צריכה	קריאה קודמת	קריאה נוכחית	סה"כ צריכה בקוט"ש	מחיר לקוט"ש בא"ג	סה"כ לתשלום
פרטי חשבון עבור תאריכים:		23/04/20	22/05/20			
757		60,515.84	60,647.49	131.65	44.84	59.03 ₪

סה"כ לדייר:

שיא ביקוש	סה"כ
5.14	131.65
	59.03 ₪

18.78 ₪	תשלום קבוע	
0.00 ₪	תשלום עבור גודל חיבור בKVA (0x0)	
77.81 ₪	סה"כ לתשלום	לא כולל מע"מ



25/05/20 תאריך הפקה:
 22/05/20 תאריך קריאה נוכחית:
 23/04/20 תאריך קריאה קודמת:

שם דייר: ישרוטל - דירה 5522
 שם אתר: בתי אלמוג (ישרוטל, מלונות דן, מלכת שבא)

לקוח/ה נכבד/ה, אנו מתכבדים להגיש את חישוב צריכת החשמל לתקופה 22/05/20 - 23/04/20:

ישרוטל - דירה 5522 - 14 - 00023134 (0x0)

סוג תעריף	סוג צריכה	קריאה קודמת	קריאה נוכחית	סה"כ צריכה בקוט"ש	מחיר לקוט"ש בא"ג	סה"כ לתשלום
פרטי חשבון עבור תאריכים:		23/04/20	22/05/20			
757		60,515.84	60,647.49	131.65	44.84	59.03 ₪

סה"כ לדייר:

שיא ביקוש	סה"כ
5.14	131.65
	59.03 ₪

18.78 ₪	תשלום קבוע	
0.00 ₪	תשלום עבור גודל חיבור בKVA (0x0)	
77.81 ₪	סה"כ לתשלום	לא כולל מע"מ





25/05/20 תאריך הפקדה:
 22/05/20 תאריך קריאה נוכחית:
 23/04/20 תאריך קריאה קודמת:

שם דייר: ישרוטל - דירה 5523
 שם אתר: בתי אלמוג (ישרוטל, מלונות דן, מלכת שבא)

לקוח/ה נכבד/ה, אנו מתכבדים להגיש את חישוב צריכת החשמל לתקופה 22/05/20 - 23/04/20:

ישרוטל - דירה 5523 - 14 - 00023134 (0x0)

סוג תעריף	סוג צריכה	קריאה קודמת	קריאה נוכחית	סה"כ צריכה בקוט"ש	מחיר לקוט"ש בא"ג	סה"כ לתשלום
פרטי חשבון עבור תאריכים:		23/04/20	22/05/20			
757		60,515.84	60,647.49	131.65	44.84	59.03 ₪

סה"כ לדייר:

שיא ביקוש	סה"כ
5.14	131.65
	59.03 ₪

18.78 ₪	תשלום קבוע	
0.00 ₪	תשלום עבור גודל חיבור בKVA (0x0)	
77.81 ₪	סה"כ לתשלום	לא כולל מע"מ



25/05/20 תאריך הפקה:
 22/05/20 תאריך קריאה נוכחית:
 23/04/20 תאריך קריאה קודמת:

שם דייר: ישרוטל - דירה 5542
 שם אתר: בתי אלמוג (ישרוטל, מלונות דן, מלכת שבא)

לקוח/ה נכבד/ה, אנו מתכבדים להגיש את חישוב צריכת החשמל לתקופה 22/05/20 - 23/04/20:

ישרוטל - דירה 5542 - 16 - 00023134 (0x0)

סוג תעריף	סוג צריכה	קריאה קודמת	קריאה נוכחית	סה"כ צריכה בקוט"ש	מחיר לקוט"ש בא"ג	סה"כ לתשלום
פרטי חשבון עבור תאריכים:		23/04/20	22/05/20			
757		102,159.18	102,296.11	136.93	44.84	61.40 ₪

סה"כ לדייר:

שיא ביקוש	סה"כ
1.53	136.93
	61.40 ₪

18.78 ₪	תשלום קבוע	
0.00 ₪	תשלום עבור גודל חיבור בKVA (0x0)	
80.18 ₪	סה"כ לתשלום	לא כולל מע"מ

התפלגות חיוב בש"ח לפי תעו"ז

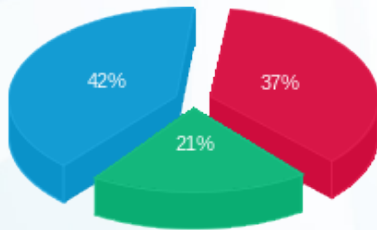

פסגה (22.73 ₪)
 גבע (13.01 ₪)
 שפל (25.66 ₪)

הסטוריית צריכה בקוט"ש

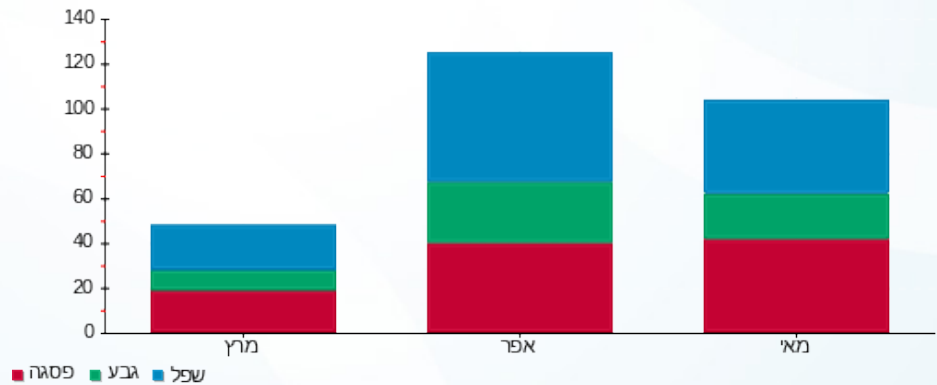



25/05/20 תאריך הפקה:
 22/05/20 תאריך קריאה נוכחית:
 23/04/20 תאריך קריאה קודמת:

שם דייר: ישרוטל - דירה 5552
 שם אתר: בתי אלמוג (ישרוטל, מלונות דן, מלכת שבא)

לקוח/ה נכבד/ה, אנו מתכבדים להגיש את חישוב צריכת החשמל לתקופה 22/05/20 - 23/04/20:

ישרוטל - דירה 5552 - 17 - 00023134 (0x0)

סוג תעריף	סוג צריכה	קריאה קודמת	קריאה נוכחית	סה"כ צריכה בקוט"ש	מחיר לקוט"ש בא"ג	סה"כ לתשלום
פרטי חשבון עבור תאריכים:		23/04/20	22/05/20			
757		62,254.44	62,426.94	172.51	44.84	77.35 ₪

סה"כ לדייר:

שיא ביקוש	סה"כ
4.64	172.51
	77.35 ₪

18.78 ₪	תשלום קבוע	
0.00 ₪	תשלום עבור גודל חיבור בKVA (0x0)	
96.13 ₪	סה"כ לתשלום	לא כולל מע"מ





25/05/20 תאריך הפקה:
 22/05/20 תאריך קריאה נוכחית:
 23/04/20 תאריך קריאה קודמת:

שם דייר: ישרוטל - דירה 5561
 שם אתר: בתי אלמוג (ישרוטל, מלונות דן, מלכת שבא)

לקוח/ה נכבד/ה, אנו מתכבדים להגיש את חישוב צריכת החשמל לתקופה 22/05/20 - 23/04/20:

ישרוטל - דירה 5561 - 18 - 00023134 (0x0)

סה"כ לתשלום	מחיר לקוט"ש בא"ג	סה"כ צריכה בקוט"ש	קריאה נוכחית	קריאה קודמת	סוג צריכה	סוג תעריף
			22/05/20	23/04/20	פרטי חשבון עבור תאריכים:	
₪ 75.62	44.84	168.65	51,106.32	50,937.67		757

סה"כ לדייר:

שיא ביקוש	סה"כ
3.83	168.65
	₪ 75.62

₪ 18.78	תשלום קבוע	
₪ 0.00	תשלום עבור גודל חיבור בKVA (0x0)	
₪ 94.40	סה"כ לתשלום	לא כולל מע"מ





25/05/20 תאריך הפקדה:
 22/05/20 תאריך קריאה נוכחית:
 23/04/20 תאריך קריאה קודמת:

שם דייר: ישרוטל - דירה 5562
 שם אתר: בתי אלמוג (ישרוטל, מלונות דן, מלכת שבא)

לקוח/ה נכבד/ה, אנו מתכבדים להגיש את חישוב צריכת החשמל לתקופה 22/05/20 - 23/04/20:

ישרוטל - דירה 5562 - 18 - 00023134 (0x0)

סוג תעריף	סוג צריכה	קריאה קודמת	קריאה נוכחית	סה"כ צריכה בקוט"ש	מחיר לקוט"ש בא"ג	סה"כ לתשלום
פרטי חשבון עבור תאריכים:		23/04/20	22/05/20			
757		50,937.67	51,106.32	168.65	44.84	75.62 ₪

סה"כ לדייר:

שיא ביקוש	סה"כ
3.83	168.65
	75.62 ₪

18.78 ₪	תשלום קבוע	
0.00 ₪	תשלום עבור גודל חיבור בKVA (0x0)	
94.40 ₪	סה"כ לתשלום	לא כולל מע"מ





25/05/20 תאריך הפקה:
 22/05/20 תאריך קריאה נוכחית:
 23/04/20 תאריך קריאה קודמת:

שם דייר: ישרוטל - דירה 5611
 שם אתר: בתי אלמוג (ישרוטל, מלונות דן, מלכת שבא)

לקוח/ה נכבד/ה, אנו מתכבדים להגיש את חישוב צריכת החשמל לתקופה 22/05/20 - 23/04/20:

ישרוטל - דירה 5611 - 19 - 00023134 (0x0)

סוג תעריף	סוג צריכה	קריאה קודמת	קריאה נוכחית	סה"כ צריכה בקוט"ש	מחיר לקוט"ש בא"ג	סה"כ לתשלום
פרטי חשבון עבור תאריכים:		23/04/20	22/05/20			
757		61,627.93	61,803.08	175.15	44.84	78.54 ₪

סה"כ לדייר:

שיא ביקוש	סה"כ
3.60	175.15
	78.54 ₪

18.78 ₪	תשלום קבוע	
0.00 ₪	תשלום עבור גודל חיבור ב KVA (0x0)	
97.32 ₪	סה"כ לתשלום	לא כולל מע"מ





25/05/20 תאריך הפקה:
 22/05/20 תאריך קריאה נוכחית:
 23/04/20 תאריך קריאה קודמת:

שם דייר: ישרוטל - דירה 5612
 שם אתר: בתי אלמוג (ישרוטל, מלונות דן, מלכת שבא)

לקוח/ה נכבד/ה, אנו מתכבדים להגיש את חישוב צריכת החשמל לתקופה 22/05/20 - 23/04/20:

ישרוטל - דירה 5612 - 19 - 00023134 (0x0)

סוג תעריף	סוג צריכה	קריאה קודמת	קריאה נוכחית	סה"כ צריכה בקוט"ש	מחיר לקוט"ש בא"ג	סה"כ לתשלום
פרטי חשבון עבור תאריכים:		23/04/20	22/05/20			
757		61,627.93	61,803.08	175.15	44.84	78.54 ₪

סה"כ לדייר:

שיא ביקוש	סה"כ
3.60	175.15
	78.54 ₪

18.78 ₪	תשלום קבוע	
0.00 ₪	תשלום עבור גודל חיבור בKVA (0x0)	
97.32 ₪	סה"כ לתשלום	לא כולל מע"מ



25/05/20 תאריך הפקה:
 22/05/20 תאריך קריאה נוכחית:
 23/04/20 תאריך קריאה קודמת:

שם דייר: ישרוטל - דירה 5621
 שם אתר: בתי אלמוג (ישרוטל, מלונות דן, מלכת שבא)

לקוח/ה נכבד/ה, אנו מתכבדים להגיש את חישוב צריכת החשמל לתקופה 22/05/20 - 23/04/20:

ישרוטל - דירה 5621 - 20 - 00023134 (0x0)

סוג תעריף	סוג צריכה	קריאה קודמת	קריאה נוכחית	סה"כ צריכה בקוט"ש	מחיר לקוט"ש בא"ג	סה"כ לתשלום
פרטי חשבון עבור תאריכים:		23/04/20	22/05/20			
757		96,789.08	97,100.39	311.31	44.84	139.59 ₪

סה"כ לדייר:

שיא ביקוש	סה"כ
3.95	311.31
	139.59 ₪

18.78 ₪	תשלום קבוע	
0.00 ₪	תשלום עבור גודל חיבור בKVA (0x0)	
158.37 ₪	סה"כ לתשלום	לא כולל מע"מ

התפלגות חיוב בש"ח לפי תעו"ז

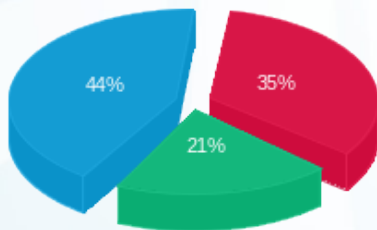

פסגה (₪ 48.41)
 גבע (₪ 29.34)
 שפל (₪ 61.84)

הסטוריית צריכה בקוט"ש

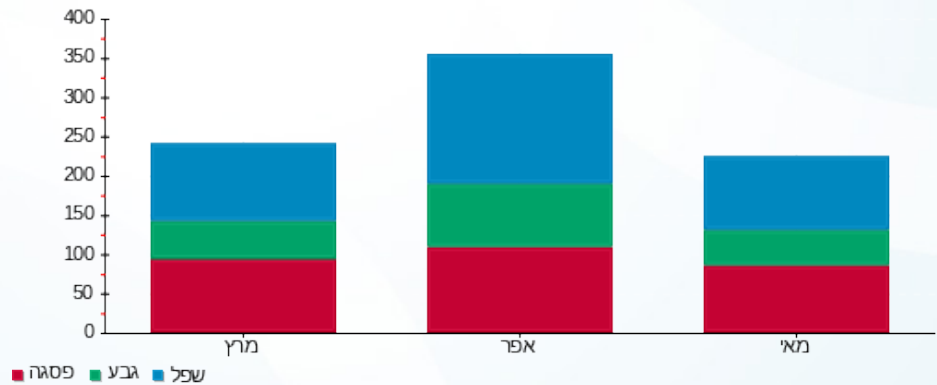

25/05/20 תאריך הפקה:
 22/05/20 תאריך קריאה נוכחית:
 23/04/20 תאריך קריאה קודמת:

שם דייר: ישרוטל - דירה 5622
 שם אתר: בתי אלמוג (ישרוטל, מלונות דן, מלכת שבא)

לקוח/ה נכבד/ה, אנו מתכבדים להגיש את חישוב צריכת החשמל לתקופה 22/05/20 - 23/04/20:

ישרוטל - דירה 5622 - 20 - 00023134 (0x0)

סוג תעריף	סוג צריכה	קריאה קודמת	קריאה נוכחית	סה"כ צריכה בקוט"ש	מחיר לקוט"ש בא"ג	סה"כ לתשלום
פרטי חשבון עבור תאריכים:		23/04/20	22/05/20			
757		96,789.08	97,100.39	311.31	44.84	139.59 ₪

סה"כ לדייר:

שיא ביקוש	סה"כ
3.95	311.31
	139.59 ₪

18.78 ₪	תשלום קבוע	
0.00 ₪	תשלום עבור גודל חיבור בKVA (0x0)	
158.37 ₪	סה"כ לתשלום	לא כולל מע"מ

התפלגות חיוב בש"ח לפי תעו"ז

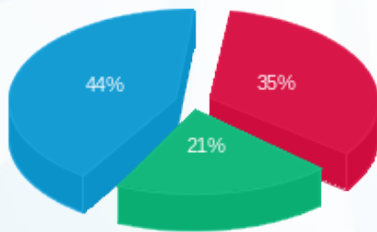

פסגה (₪ 48.41) ■
 גבע (₪ 29.34) ■
 שפל (₪ 61.84) ■

הסטוריית צריכה בקוט"ש

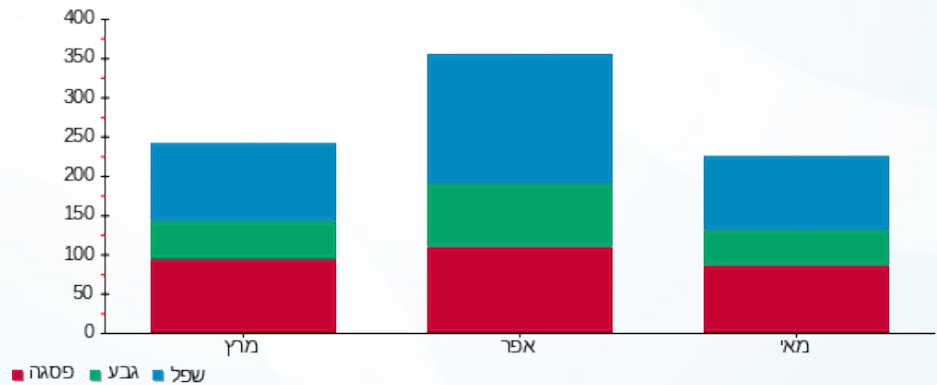



25/05/20

תאריך הפקה:

שם דייר: ישרוטל - דירה 5632

22/05/20

תאריך קריאה נוכחית:

שם אתר: בתי אלמוג (ישרוטל, מלונות דן, מלכת שבא)

23/04/20

תאריך קריאה קודמת:

לקוח/ה נכבד/ה, אנו מתכבדים להגיש את חישוב צריכת החשמל לתקופה 22/05/20 - 23/04/20:

ישרוטל - דירה 5632 - 21 - 00023134 (0x0)

סוג תעריף	סוג צריכה	קריאה קודמת	קריאה נוכחית	סה"כ צריכה בקוט"ש	מחיר לקוט"ש בא"ג	סה"כ לתשלום
פרטי חשבון עבור תאריכים:		23/04/20	22/05/20			
757		93,419.58	93,444.84	25.26	44.84	11.33 ₪

סה"כ לדייר:

שיא ביקוש	סה"כ
0.08	25.26
	11.33 ₪

18.78 ₪	תשלום קבוע	
0.00 ₪	תשלום עבור גודל חיבור בKVA (0x0)	
30.11 ₪	סה"כ לתשלום	לא כולל מע"מ

התפלגות חיוב בש"ח לפי תעו"ז

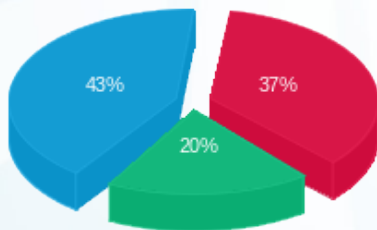

פסגה (4.18 ₪) ■
 גבע (2.23 ₪) ■
 שפל (4.91 ₪) ■

הסטוריית צריכה בקוט"ש

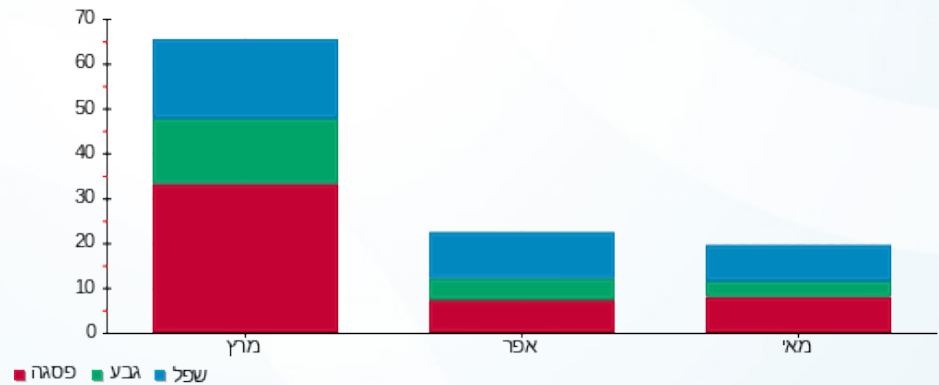

25/05/20 תאריך הפקה:
 22/05/20 תאריך קריאה נוכחית:
 23/04/20 תאריך קריאה קודמת:

שם דייר: ישרוטל - דירה 5651
 שם אתר: בתי אלמוג (ישרוטל, מלונות דן, מלכת שבא)

לקוח/ה נכבד/ה, אנו מתכבדים להגיש את חישוב צריכת החשמל לתקופה 22/05/20 - 23/04/20:

ישרוטל - דירה 5651 - 23 - 00023134 (0x0)

סוג תעריף	סוג צריכה	קריאה קודמת	קריאה נוכחית	סה"כ צריכה בקוט"ש	מחיר לקוט"ש בא"ג	סה"כ לתשלום
פרטי חשבון עבור תאריכים:		23/04/20	22/05/20			
757		119,271.54	119,365.14	93.59	44.84	41.97 ₪

סה"כ לדייר:

שיא ביקוש	סה"כ
0.18	93.59
	41.97 ₪

18.78 ₪	תשלום קבוע	
0.00 ₪	תשלום עבור גודל חיבור בKVA (0x0)	
60.75 ₪	סה"כ לתשלום	לא כולל מע"מ

התפלגות חיוב בש"ח לפי תעו"ז

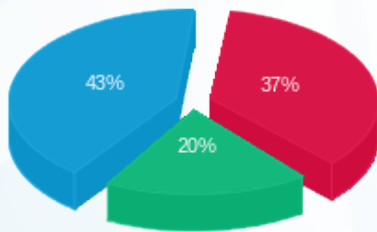

פסגה (15.55 ₪)
 גבע (8.28 ₪)
 שפל (18.14 ₪)

הסטוריית צריכה בקוט"ש

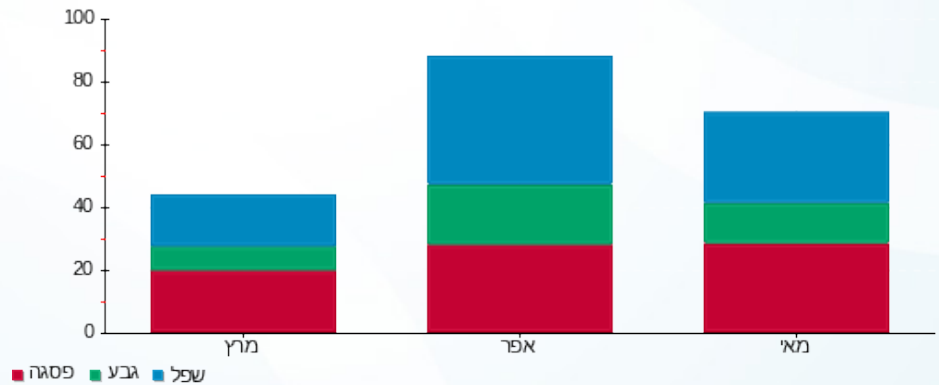



25/05/20 תאריך הפקה:
 22/05/20 תאריך קריאה נוכחית:
 23/04/20 תאריך קריאה קודמת:

שם דייר: מלונות דן - דירה 4011
 שם אתר: בתי אלמוג (ישרוטל, מלונות דן, מלכת שבא)

לקוח/ה נכבד/ה, אנו מתכבדים להגיש את חישוב צריכת החשמל לתקופה 22/05/20 - 23/04/20:

מלונות דן - דירה 4011 - 14 - 00022783(0x0)

סה"כ לתשלום	מחיר לקוט"ש בא"ג	סה"כ צריכה בקוט"ש	קריאה נוכחית	קריאה קודמת	סוג צריכה	סוג תעריף
			22/05/20	23/04/20	פרטי חשבון עבור תאריכים:	
24.17 ₪	44.84	53.89	29,176.64	29,122.75		757

סה"כ לדייר:

שיא ביקוש	סה"כ
0.47	53.89
	24.17 ₪

9.39 ₪	תשלום קבוע	
0.00 ₪	תשלום עבור גודל חיבור בKVA (0x0)	
33.56 ₪	סה"כ לתשלום	לא כולל מע"מ



25/05/20 תאריך הפקה:
 22/05/20 תאריך קריאה נוכחית:
 23/04/20 תאריך קריאה קודמת:

שם דייר: מלונות דן - דירה 4012
שם אתר: בתי אלמוג (ישרוטל, מלונות דן, מלכת שבא)

לקוח/ה נכבד/ה, אנו מתכבדים להגיש את חישוב צריכת החשמל לתקופה 22/05/20 - 23/04/20:

מלונות דן דירה 4012 - 14 - 00022783(0x0)

סוג תעריף	סוג צריכה	קריאה קודמת	קריאה נוכחית	סה"כ צריכה בקוט"ש	מחיר לקוט"ש בא"ג	סה"כ לתשלום
פרטי חשבון עבור תאריכים:		23/04/20	22/05/20			
757		29,122.75	29,176.64	53.89	44.84	24.17 ₪

סה"כ לדייר:

שיא ביקוש	סה"כ
0.47	53.89
	24.17 ₪

9.39 ₪	תשלום קבוע	
0.00 ₪	תשלום עבור גודל חיבור בKVA (0x0)	
33.56 ₪	סה"כ לתשלום	לא כולל מע"מ



25/05/20 תאריך הפקה:
 22/05/20 תאריך קריאה נוכחית:
 23/04/20 תאריך קריאה קודמת:

שם דייר: מלונות דן - דירה 4021
 שם אתר: בתי אלמוג (ישרוטל, מלונות דן, מלכת שבא)

לקוח/ה נכבד/ה, אנו מתכבדים להגיש את חישוב צריכת החשמל לתקופה 22/05/20 - 23/04/20:

מלונות דן דירה 4021 - 13 - 00022783(0x0)

סוג תעריף	סוג צריכה	קריאה קודמת	קריאה נוכחית	סה"כ צריכה בקוט"ש	מחיר לקוט"ש בא"ג	סה"כ לתשלום
פרטי חשבון עבור תאריכים:		23/04/20	22/05/20			
757		39,219.68	39,558.89	339.21	44.84	152.10 ₪

סה"כ לדייר:

שיא ביקוש	סה"כ
4.11	339.21
	152.10 ₪

9.39 ₪	תשלום קבוע	
0.00 ₪	תשלום עבור גודל חיבור בKVA (0x0)	
161.49 ₪	סה"כ לתשלום	לא כולל מע"מ





25/05/20 תאריך הפקה:
 22/05/20 תאריך קריאה נוכחית:
 23/04/20 תאריך קריאה קודמת:

שם דייר: מלונות דן - דירה 4022
 שם אתר: בתי אלמוג (ישרוטל, מלונות דן, מלכת שבא)

לקוח/ה נכבד/ה, אנו מתכבדים להגיש את חישוב צריכת החשמל לתקופה 22/05/20 - 23/04/20:

מלונות דן - דירה 4022 - 13 - 00022783(0x0)

סוג תעריף	סוג צריכה	קריאה קודמת	קריאה נוכחית	סה"כ צריכה בקוט"ש	מחיר לקוט"ש בא"ג	סה"כ לתשלום
פרטי חשבון עבור תאריכים:		23/04/20	22/05/20			
757		39,219.68	39,558.89	339.21	44.84	152.10 ₪

סה"כ לדייר:

שיא ביקוש	סה"כ
4.11	339.21
	152.10 ₪

9.39 ₪	תשלום קבוע	
0.00 ₪	תשלום עבור גודל חיבור בKVA (0x0)	
161.49 ₪	סה"כ לתשלום	לא כולל מע"מ





25/05/20 תאריך הפקה:
 22/05/20 תאריך קריאה נוכחית:
 23/04/20 תאריך קריאה קודמת:

שם דייר: מלונות דן - דירה 4041
 שם אתר: בתי אלמוג (ישרוטל, מלונות דן, מלכת שבא)

לקוח/ה נכבד/ה, אנו מתכבדים להגיש את חישוב צריכת החשמל לתקופה 22/05/20 - 23/04/20:

מלונות דן - דירה 4041 - 11 - 00022783(0x0)

סה"כ לתשלום	מחיר לקוט"ש בא"ג	סה"כ צריכה בקוט"ש	קריאה נוכחית	קריאה קודמת	סוג צריכה	סוג תעריף
			22/05/20	23/04/20	פרטי חשבון עבור תאריכים:	
15.14 ₪	44.84	33.76	27,100.50	27,066.75		757

סה"כ לדייר:

שיא ביקוש	סה"כ
0.15	33.76
	15.14 ₪

9.39 ₪	תשלום קבוע	
0.00 ₪	תשלום עבור גודל חיבור בKVA (0x0)	
24.53 ₪	סה"כ לתשלום	לא כולל מע"מ





25/05/20 תאריך הפקה:
 22/05/20 תאריך קריאה נוכחית:
 23/04/20 תאריך קריאה קודמת:

שם דייר: מלונות דן - דירה 4042
 שם אתר: בתי אלמוג (ישרוטל, מלונות דן, מלכת שבא)

לקוח/ה נכבד/ה, אנו מתכבדים להגיש את חישוב צריכת החשמל לתקופה 22/05/20 - 23/04/20:

מלונות דן - דירה 4041 - 11 - 00022783(0x0)

סה"כ לתשלום	מחיר לקוט"ש בא"ג	סה"כ צריכה בקוט"ש	קריאה נוכחית	קריאה קודמת	סוג צריכה	סוג תעריף
			22/05/20	23/04/20	פרטי חשבון עבור תאריכים:	
15.14 ₪	44.84	33.76	27,100.50	27,066.75		757

סה"כ לדייר:

שיא ביקוש	סה"כ
0.15	33.76
	15.14 ₪

9.39 ₪	תשלום קבוע	
0.00 ₪	תשלום עבור גודל חיבור בKVA (0x0)	
24.53 ₪	סה"כ לתשלום	לא כולל מע"מ





25/05/20 תאריך הפקה:
 22/05/20 תאריך קריאה נוכחית:
 23/04/20 תאריך קריאה קודמת:

שם דייר: מלונות דן - דירה 4051
 שם אתר: בתי אלמוג (ישרוטל, מלונות דן, מלכת שבא)

לקוח/ה נכבד/ה, אנו מתכבדים להגיש את חישוב צריכת החשמל לתקופה 22/05/20 - 23/04/20:

מלונות דן - דירה 4051 - 10 - 00022783(0x0)

סוג תעריף	סוג צריכה	קריאה קודמת	קריאה נוכחית	סה"כ צריכה בקוט"ש	מחיר לקוט"ש בא"ג	סה"כ לתשלום
פרטי חשבון עבור תאריכים:		23/04/20	22/05/20			
757		24,763.43	25,013.77	250.34	44.84	112.25 ₪

סה"כ לדייר:

שיא ביקוש	סה"כ
4.84	250.34
	112.25 ₪

9.39 ₪	תשלום קבוע	
0.00 ₪	תשלום עבור גודל חיבור בKVA (0x0)	
121.64 ₪	סה"כ לתשלום	לא כולל מע"מ





25/05/20 תאריך הפקה:
 22/05/20 תאריך קריאה נוכחית:
 23/04/20 תאריך קריאה קודמת:

שם דייר: מלונות דן - דירה 4052
 שם אתר: בתי אלמוג (ישרוטל, מלונות דן, מלכת שבא)

לקוח/ה נכבד/ה, אנו מתכבדים להגיש את חישוב צריכת החשמל לתקופה 22/05/20 - 23/04/20:

מלונות דן - דירה 4052 - 10 - 00022783(0x0)

סה"כ לתשלום	מחיר לקוט"ש בא"ג	סה"כ צריכה בקוט"ש	קריאה נוכחית	קריאה קודמת	סוג צריכה	סוג תעריף
			22/05/20	23/04/20	פרטי חשבון עבור תאריכים:	
112.25 ₪	44.84	250.34	25,013.77	24,763.43		757

סה"כ לדייר:

שיא ביקוש	סה"כ
4.84	250.34
	112.25 ₪

9.39 ₪	תשלום קבוע	
0.00 ₪	תשלום עבור גודל חיבור בKVA (0x0)	
121.64 ₪	סה"כ לתשלום	לא כולל מע"מ





25/05/20 תאריך הפקה:
 22/05/20 תאריך קריאה נוכחית:
 23/04/20 תאריך קריאה קודמת:

שם דייר: מלונות דן - דירה 4061
 שם אתר: בתי אלמוג (ישרוטל, מלונות דן, מלכת שבא)

לקוח/ה נכבד/ה, אנו מתכבדים להגיש את חישוב צריכת החשמל לתקופה 22/05/20 - 23/04/20:

מלונות דן - דירה 4061 - 9 - 00022783(0x0)

סה"כ לתשלום	מחיר לקוט"ש בא"ג	סה"כ צריכה בקוט"ש	קריאה נוכחית	קריאה קודמת	סוג צריכה	סוג תעריף
			22/05/20	23/04/20	פרטי חשבון עבור תאריכים:	
₪ 74.16	44.84	165.39	36,578.52	36,413.13		757

סה"כ לדייר:

שיא ביקוש	סה"כ
2.65	165.39
	₪ 74.16

₪ 9.39	תשלום קבוע	
₪ 0.00	תשלום עבור גודל חיבור בKVA (0x0)	
₪ 83.55	סה"כ לתשלום	לא כולל מע"מ





25/05/20 תאריך הפקה:
 22/05/20 תאריך קריאה נוכחית:
 23/04/20 תאריך קריאה קודמת:

שם דייר: מלונות דן - דירה 4062
 שם אתר: בתי אלמוג (ישרוטל, מלונות דן, מלכת שבא)

לקוח/ה נכבד/ה, אנו מתכבדים להגיש את חישוב צריכת החשמל לתקופה 22/05/20 - 23/04/20:

מלונות דן - דירה 4062 - 9 - 00022783(0x0)

סוג תעריף	סוג צריכה	קריאה קודמת	קריאה נוכחית	סה"כ צריכה בקוט"ש	מחיר לקוט"ש בא"ג	סה"כ לתשלום
פרטי חשבון עבור תאריכים:		23/04/20	22/05/20			
757		36,413.13	36,578.52	165.39	44.84	74.16 ₪

סה"כ לדייר:

שיא ביקוש	סה"כ
2.65	165.39
	74.16 ₪

9.39 ₪	תשלום קבוע	
0.00 ₪	תשלום עבור גודל חיבור בKVA (0x0)	
83.55 ₪	סה"כ לתשלום	לא כולל מע"מ





25/05/20 תאריך הפקה:
 22/05/20 תאריך קריאה נוכחית:
 23/04/20 תאריך קריאה קודמת:

שם דייר: מלונות דן - דירה 4071
 שם אתר: בתי אלמוג (ישרוטל, מלונות דן, מלכת שבא)

לקוח/ה נכבד/ה, אנו מתכבדים להגיש את חישוב צריכת החשמל לתקופה 22/05/20 - 23/04/20:

מלונות דן - דירה 4071 - 8 - 00022783(0x0)

סוג תעריף	סוג צריכה	קריאה קודמת	קריאה נוכחית	סה"כ צריכה בקוט"ש	מחיר לקוט"ש בא"ג	סה"כ לתשלום
פרטי חשבון עבור תאריכים:		23/04/20	22/05/20			
757		21,662.08	21,779.92	117.84	44.84	52.84 ₪

סה"כ לדייר:

שיא ביקוש	סה"כ
3.28	117.84
	52.84 ₪

9.39 ₪	תשלום קבוע	
0.00 ₪	תשלום עבור גודל חיבור בKVA (0x0)	
62.23 ₪	סה"כ לתשלום	לא כולל מע"מ





25/05/20 תאריך הפקה:
 22/05/20 תאריך קריאה נוכחית:
 23/04/20 תאריך קריאה קודמת:

שם דייר: מלונות דן - דירה 4072
 שם אתר: בתי אלמוג (ישרוטל, מלונות דן, מלכת שבא)

לקוח/ה נכבד/ה, אנו מתכבדים להגיש את חישוב צריכת החשמל לתקופה 22/05/20 - 23/04/20:

מלונות דן - דירה 4072 - 8 - 00022783(0x0)

סוג תעריף	סוג צריכה	קריאה קודמת	קריאה נוכחית	סה"כ צריכה בקוט"ש	מחיר לקוט"ש בא"ג	סה"כ לתשלום
פרטי חשבון עבור תאריכים:			22/05/20	23/04/20		
757		21,662.08	21,779.92	117.84	44.84	52.84 ₪

סה"כ לדייר:

שיא ביקוש	סה"כ
3.28	117.84
	52.84 ₪

9.39 ₪	תשלום קבוע	
0.00 ₪	תשלום עבור גודל חיבור בKVA (0x0)	
62.23 ₪	סה"כ לתשלום	לא כולל מע"מ





25/05/20 תאריך הפקה:
 22/05/20 תאריך קריאה נוכחית:
 23/04/20 תאריך קריאה קודמת:

שם דייר: מלונות דן - דירה 4081
 שם אתר: בתי אלמוג (ישרוטל, מלונות דן, מלכת שבא)

לקוח/ה נכבד/ה, אנו מתכבדים להגיש את חישוב צריכת החשמל לתקופה 22/05/20 - 23/04/20:

מלונות דן - דירה 4081 - 7 - 00022783(0x0)

סוג תעריף	סוג צריכה	קריאה קודמת	קריאה נוכחית	סה"כ צריכה בקוט"ש	מחיר לקוט"ש בא"ג	סה"כ לתשלום
פרטי חשבון עבור תאריכים:		23/04/20	22/05/20			
757		32,021.57	32,159.91	138.34	44.84	62.03 ₪

סה"כ לדייר:

שיא ביקוש	סה"כ
3.44	138.34
	62.03 ₪

9.39 ₪	תשלום קבוע	
0.00 ₪	תשלום עבור גודל חיבור בKVA (0x0)	
71.42 ₪	סה"כ לתשלום	לא כולל מע"מ





25/05/20 תאריך הפקה:
 22/05/20 תאריך קריאה נוכחית:
 23/04/20 תאריך קריאה קודמת:

שם דייר: מלונות דן - דירה 4082
 שם אתר: בתי אלמוג (ישרוטל, מלונות דן, מלכת שבא)

לקוח/ה נכבד/ה, אנו מתכבדים להגיש את חישוב צריכת החשמל לתקופה 22/05/20 - 23/04/20:

מלונות דן - דירה 4082 - 7 - 00022783(0x0)

סוג תעריף	סוג צריכה	קריאה קודמת	קריאה נוכחית	סה"כ צריכה בקוט"ש	מחיר לקוט"ש בא"ג	סה"כ לתשלום
פרטי חשבון עבור תאריכים:		23/04/20	22/05/20			
757		32,021.57	32,159.91	138.34	44.84	62.03 ₪

סה"כ לדייר:

שיא ביקוש	סה"כ
3.44	138.34
	62.03 ₪

9.39 ₪	תשלום קבוע	
0.00 ₪	תשלום עבור גודל חיבור בKVA (0x0)	
71.42 ₪	סה"כ לתשלום	לא כולל מע"מ





25/05/20 תאריך הפקה:
 22/05/20 תאריך קריאה נוכחית:
 23/04/20 תאריך קריאה קודמת:

שם דייר: מלונות דן - דירה 4091
 שם אתר: בתי אלמוג (ישרוטל, מלונות דן, מלכת שבא)

לקוח/ה נכבד/ה, אנו מתכבדים להגיש את חישוב צריכת החשמל לתקופה 22/05/20 - 23/04/20:

מלונות דן - דירה 4091 - 15 - 00022783(0x0)

סה"כ לתשלום	מחיר לקוט"ש בא"ג	סה"כ צריכה בקוט"ש	קריאה נוכחית	קריאה קודמת	סוג צריכה	סוג תעריף
			22/05/20	23/04/20	פרטי חשבון עבור תאריכים:	
₪ 59.04	44.84	131.67	23,981.16	23,849.49		757

סה"כ לדייר:

שיא ביקוש	סה"כ
4.04	131.67
	₪ 59.04

₪ 9.39	תשלום קבוע	
₪ 0.00	תשלום עבור גודל חיבור בKVA (0x0)	
₪ 68.43	סה"כ לתשלום	לא כולל מע"מ





25/05/20 תאריך הפקה:
 22/05/20 תאריך קריאה נוכחית:
 23/04/20 תאריך קריאה קודמת:

שם דייר: מלונות דן - דירה 4092
 שם אתר: בתי אלמוג (ישרוטל, מלונות דן, מלכת שבא)

לקוח/ה נכבד/ה, אנו מתכבדים להגיש את חישוב צריכת החשמל לתקופה 22/05/20 - 23/04/20:

מלונות דן - דירה 4092 - 15 - 00022783(0x0)

סה"כ לתשלום	מחיר לקוט"ש בא"ג	סה"כ צריכה בקוט"ש	קריאה נוכחית	קריאה קודמת	סוג צריכה	סוג תעריף
			22/05/20	23/04/20	פרטי חשבון עבור תאריכים:	
₪ 59.04	44.84	131.67	23,981.16	23,849.49		757

סה"כ לדייר:

שיא ביקוש	סה"כ
4.04	131.67
	₪ 59.04

₪ 9.39	תשלום קבוע	
₪ 0.00	תשלום עבור גודל חיבור בKVA (0x0)	
₪ 68.43	סה"כ לתשלום	לא כולל מע"מ





25/05/20 תאריך הפקה:
 22/05/20 תאריך קריאה נוכחית:
 23/04/20 תאריך קריאה קודמת:

שם דייר: מלונות דן - דירה 4111
 שם אתר: בתי אלמוג (ישרוטל, מלונות דן, מלכת שבא)

לקוח/ה נכבד/ה, אנו מתכבדים להגיש את חישוב צריכת החשמל לתקופה 22/05/20 - 23/04/20:

מלונות דן - דירה 4111 - 16 - 00022783(0x0)

סוג תעריף	סוג צריכה	קריאה קודמת	קריאה נוכחית	סה"כ צריכה בקוט"ש	מחיר לקוט"ש בא"ג	סה"כ לתשלום
פרטי חשבון עבור תאריכים:		23/04/20	22/05/20			
757		38,188.67	38,316.93	128.26	44.84	57.51 ₪

סה"כ לדייר:

שיא ביקוש	סה"כ
2.72	128.26
	57.51 ₪

9.39 ₪	תשלום קבוע	
0.00 ₪	תשלום עבור גודל חיבור בKVA (0x0)	
66.90 ₪	סה"כ לתשלום	לא כולל מע"מ



25/05/20 תאריך הפקה:
 22/05/20 תאריך קריאה נוכחית:
 23/04/20 תאריך קריאה קודמת:

שם דייר: מלונות דן - דירה 4112
שם אתר: בתי אלמוג (ישרוטל, מלונות דן, מלכת שבא)

לקוח/ה נכבד/ה, אנו מתכבדים להגיש את חישוב צריכת החשמל לתקופה 22/05/20 - 23/04/20:

מלונות דן - דירה 4112 - 16 - 00022783(0x0)

סוג תעריף	סוג צריכה	קריאה קודמת	קריאה נוכחית	סה"כ צריכה בקוט"ש	מחיר לקוט"ש בא"ג	סה"כ לתשלום
פרטי חשבון עבור תאריכים:		23/04/20	22/05/20			
757		38,188.67	38,316.93	128.26	44.84	57.51 ₪

סה"כ לדייר:

שיא ביקוש	סה"כ
2.72	128.26
	57.51 ₪

9.39 ₪	תשלום קבוע	
0.00 ₪	תשלום עבור גודל חיבור בKVA (0x0)	
66.90 ₪	סה"כ לתשלום	לא כולל מע"מ



25/05/20 תאריך הפקה:
 22/05/20 תאריך קריאה נוכחית:
 23/04/20 תאריך קריאה קודמת:

שם דייר: מלונות דן - דירה 4121
 שם אתר: בתי אלמוג (ישרוטל, מלונות דן, מלכת שבא)

לקוח/ה נכבד/ה, אנו מתכבדים להגיש את חישוב צריכת החשמל לתקופה 22/05/20 - 23/04/20:

מלונות דן - דירה 4121 - 17 - 00022783(0x0)

סה"כ לתשלום	מחיר לקוט"ש בא"ג	סה"כ צריכה בקוט"ש	קריאה נוכחית	קריאה קודמת	סוג צריכה	סוג תעריף
			22/05/20	23/04/20	פרטי חשבון עבור תאריכים:	
₪ 45.25	44.84	100.91	39,179.04	39,078.13		757

סה"כ לדייר:

שיא ביקוש	סה"כ
0.95	100.91
	₪ 45.25

₪ 9.39	תשלום קבוע	
₪ 0.00	תשלום עבור גודל חיבור בKVA (0x0)	
₪ 54.64	סה"כ לתשלום	לא כולל מע"מ





25/05/20 תאריך הפקה:
 22/05/20 תאריך קריאה נוכחית:
 23/04/20 תאריך קריאה קודמת:

שם דייר: מלונות דן - דירה 4122
 שם אתר: בתי אלמוג (ישרוטל, מלונות דן, מלכת שבא)

לקוח/ה נכבד/ה, אנו מתכבדים להגיש את חישוב צריכת החשמל לתקופה 22/05/20 - 23/04/20:

מלונות דן - דירה 4122 - 17 - 00022783(0x0)

סה"כ לתשלום	מחיר לקוט"ש בא"ג	סה"כ צריכה בקוט"ש	קריאה נוכחית	קריאה קודמת	סוג צריכה	סוג תעריף
			22/05/20	23/04/20	פרטי חשבון עבור תאריכים:	
₪ 45.25	44.84	100.91	39,179.04	39,078.13		757

סה"כ לדייר:

שיא ביקוש	סה"כ
0.95	100.91
	₪ 45.25

₪ 9.39	תשלום קבוע	
₪ 0.00	תשלום עבור גודל חיבור בKVA (0x0)	
₪ 54.64	סה"כ לתשלום	לא כולל מע"מ





25/05/20 תאריך הפקה:
 22/05/20 תאריך קריאה נוכחית:
 23/04/20 תאריך קריאה קודמת:

שם דייר: מלונות דן - דירה 4141
 שם אתר: בתי אלמוג (ישרוטל, מלונות דן, מלכת שבא)

לקוח/ה נכבד/ה, אנו מתכבדים להגיש את חישוב צריכת החשמל לתקופה 22/05/20 - 23/04/20:

מלונות דן - דירה 4141 - 19 - 00022783(0x0)

סה"כ לתשלום	מחיר לקוט"ש בא"ג	סה"כ צריכה בקוט"ש	קריאה נוכחית	קריאה קודמת	סוג צריכה	סוג תעריף
			22/05/20	23/04/20	פרטי חשבון עבור תאריכים:	
135.02 ₪	44.84	301.12	25,345.69	25,044.57		757

סה"כ לדייר:

שיא ביקוש	סה"כ
4.80	301.12
	135.02 ₪

9.39 ₪	תשלום קבוע	
0.00 ₪	תשלום עבור גודל חיבור בKVA (0x0)	
144.41 ₪	סה"כ לתשלום	לא כולל מע"מ





25/05/20 תאריך הפקה:
 22/05/20 תאריך קריאה נוכחית:
 23/04/20 תאריך קריאה קודמת:

שם דייר: מלונות דן - דירה 4142
 שם אתר: בתי אלמוג (ישרוטל, מלונות דן, מלכת שבא)

לקוח/ה נכבד/ה, אנו מתכבדים להגיש את חישוב צריכת החשמל לתקופה 22/05/20 - 23/04/20:

מלונות דן - דירה 4142 - 19 - 00022783(0x0)

סוג תעריף	סוג צריכה	קריאה קודמת	קריאה נוכחית	סה"כ צריכה בקוט"ש	מחיר לקוט"ש בא"ג	סה"כ לתשלום
פרטי חשבון עבור תאריכים:		23/04/20	22/05/20			
757		25,044.57	25,345.69	301.12	44.84	135.02 ₪

סה"כ לדייר:

שיא ביקוש	סה"כ
4.80	301.12
	135.02 ₪

9.39 ₪	תשלום קבוע	
0.00 ₪	תשלום עבור גודל חיבור בKVA (0x0)	
144.41 ₪	סה"כ לתשלום	לא כולל מע"מ





25/05/20 תאריך הפקה:
 22/05/20 תאריך קריאה נוכחית:
 23/04/20 תאריך קריאה קודמת:

שם דייר: מלונות דן - דירה 4151
 שם אתר: בתי אלמוג (ישרוטל, מלונות דן, מלכת שבא)

לקוח/ה נכבד/ה, אנו מתכבדים להגיש את חישוב צריכת החשמל לתקופה 22/05/20 - 23/04/20:

מלונות דן - דירה 4151 - 20 - 00022783(0x0)

סוג תעריף	סוג צריכה	קריאה קודמת	קריאה נוכחית	סה"כ צריכה בקוט"ש	מחיר לקוט"ש בא"ג	סה"כ לתשלום
פרטי חשבון עבור תאריכים:		23/04/20	22/05/20			
757		29,842.88	29,975.76	132.88	44.84	59.58 ₪

סה"כ לדייר:

שיא ביקוש	סה"כ
3.49	132.88
	59.58 ₪

9.39 ₪	תשלום קבוע	
0.00 ₪	תשלום עבור גודל חיבור בKVA (0x0)	
68.97 ₪	סה"כ לתשלום	לא כולל מע"מ





25/05/20 תאריך הפקה:
 22/05/20 תאריך קריאה נוכחית:
 23/04/20 תאריך קריאה קודמת:

שם דייר: מלונות דן - דירה 4152
שם אתר: בתי אלמוג (ישרוטל, מלונות דן, מלכת שבא)

לקוח/ה נכבד/ה, אנו מתכבדים להגיש את חישוב צריכת החשמל לתקופה 22/05/20 - 23/04/20:

מלונות דן - דירה 4152 - 20 - 00022783(0x0)

סוג תעריף	סוג צריכה	קריאה קודמת	קריאה נוכחית	סה"כ צריכה בקוט"ש	מחיר לקוט"ש בא"ג	סה"כ לתשלום
פרטי חשבון עבור תאריכים:		23/04/20	22/05/20			
757		29,842.88	29,975.76	132.88	44.84	59.58 ₪

סה"כ לדייר:

שיא ביקוש	סה"כ
3.49	132.88
	59.58 ₪

9.39 ₪	תשלום קבוע	
0.00 ₪	תשלום עבור גודל חיבור בKVA (0x0)	
68.97 ₪	סה"כ לתשלום	לא כולל מע"מ





25/05/20 תאריך הפקה:
 22/05/20 תאריך קריאה נוכחית:
 23/04/20 תאריך קריאה קודמת:

שם דייר: מלונות דן - דירה 4161
 שם אתר: בתי אלמוג (ישרוטל, מלונות דן, מלכת שבא)

לקוח/ה נכבד/ה, אנו מתכבדים להגיש את חישוב צריכת החשמל לתקופה 22/05/20 - 23/04/20:

מלונות דן - דירה 4161 - 21 - 00022783(0x0)

סה"כ לתשלום	מחיר לקוט"ש בא"ג	סה"כ צריכה בקוט"ש	קריאה נוכחית	קריאה קודמת	סוג צריכה	סוג תעריף
			22/05/20	23/04/20	פרטי חשבון עבור תאריכים:	
106.51 ₪	44.84	237.54	31,105.97	30,868.42		757

סה"כ לדייר:

שיא ביקוש	סה"כ
4.62	237.54
	106.51 ₪

9.39 ₪	תשלום קבוע	
0.00 ₪	תשלום עבור גודל חיבור בKVA (0x0)	
115.90 ₪	סה"כ לתשלום	לא כולל מע"מ





25/05/20 תאריך הפקה:
 22/05/20 תאריך קריאה נוכחית:
 23/04/20 תאריך קריאה קודמת:

שם דייר: מלונות דן - דירה 4162
 שם אתר: בתי אלמוג (ישרוטל, מלונות דן, מלכת שבא)

לקוח/ה נכבד/ה, אנו מתכבדים להגיש את חישוב צריכת החשמל לתקופה 22/05/20 - 23/04/20:

מלונות דן - דירה 4162 - 21 - 00022783(0x0)

סוג תעריף	סוג צריכה	קריאה קודמת	קריאה נוכחית	סה"כ צריכה בקוט"ש	מחיר לקוט"ש בא"ג	סה"כ לתשלום
פרטי חשבון עבור תאריכים:		23/04/20	22/05/20			
757		30,868.42	31,105.97	237.54	44.84	106.51 ₪

סה"כ לדייר:

שיא ביקוש	סה"כ
4.62	237.54
	106.51 ₪

9.39 ₪	תשלום קבוע	
0.00 ₪	תשלום עבור גודל חיבור בKVA (0x0)	
115.90 ₪	סה"כ לתשלום	לא כולל מע"מ





25/05/20 תאריך הפקה:
 22/05/20 תאריך קריאה נוכחית:
 23/04/20 תאריך קריאה קודמת:

שם דייר: מלונות דן - דירה 4171
 שם אתר: בתי אלמוג (ישרוטל, מלונות דן, מלכת שבא)

לקוח/ה נכבד/ה, אנו מתכבדים להגיש את חישוב צריכת החשמל לתקופה 22/05/20 - 23/04/20:

מלונות דן - דירה 4171 - 22 - 00022783(0x0)

סה"כ לתשלום	מחיר לקוט"ש בא"ג	סה"כ צריכה בקוט"ש	קריאה נוכחית	קריאה קודמת	סוג צריכה	סוג תעריף
			22/05/20	23/04/20	פרטי חשבון עבור תאריכים:	
163.51 ₪	44.84	364.66	33,716.04	33,351.38		757

סה"כ לדייר:

שיא ביקוש	סה"כ
4.27	364.66
	163.51 ₪

9.39 ₪	תשלום קבוע	
0.00 ₪	תשלום עבור גודל חיבור בKVA (0x0)	
172.90 ₪	סה"כ לתשלום	לא כולל מע"מ





25/05/20 תאריך הפקה:
 22/05/20 תאריך קריאה נוכחית:
 23/04/20 תאריך קריאה קודמת:

שם דייר: מלונות דן - דירה 4172
 שם אתר: בתי אלמוג (ישרוטל, מלונות דן, מלכת שבא)

לקוח/ה נכבד/ה, אנו מתכבדים להגיש את חישוב צריכת החשמל לתקופה 22/05/20 - 23/04/20:

מלונות דן - דירה 4172 - 22 - 00022783(0x0)

סוג תעריף	סוג צריכה	קריאה קודמת	קריאה נוכחית	סה"כ צריכה בקוט"ש	מחיר לקוט"ש בא"ג	סה"כ לתשלום
פרטי חשבון עבור תאריכים:		23/04/20	22/05/20			
757		33,351.38	33,716.04	364.66	44.84	163.51 ₪

סה"כ לדייר:

שיא ביקוש	סה"כ
4.27	364.66
	163.51 ₪

9.39 ₪	תשלום קבוע	
0.00 ₪	תשלום עבור גודל חיבור בKVA (0x0)	
172.90 ₪	סה"כ לתשלום	לא כולל מע"מ





25/05/20 תאריך הפקה:
 22/05/20 תאריך קריאה נוכחית:
 23/04/20 תאריך קריאה קודמת:

שם דייר: מלונות דן - דירה 4181
 שם אתר: בתי אלמוג (ישרוטל, מלונות דן, מלכת שבא)

לקוח/ה נכבד/ה, אנו מתכבדים להגיש את חישוב צריכת החשמל לתקופה 22/05/20 - 23/04/20:

מלונות דן - דירה 4181 - 23 - 00022783(0x0)

סה"כ לתשלום	מחיר לקוט"ש בא"ג	סה"כ צריכה בקוט"ש	קריאה נוכחית	קריאה קודמת	סוג צריכה	סוג תעריף
			22/05/20	23/04/20	פרטי חשבון עבור תאריכים:	
124.35 ₪	44.84	277.31	29,560.27	29,282.96		757

סה"כ לדייר:

שיא ביקוש	סה"כ
5.01	277.31
	124.35 ₪

9.39 ₪	תשלום קבוע	
0.00 ₪	תשלום עבור גודל חיבור בKVA (0x0)	
133.74 ₪	סה"כ לתשלום	לא כולל מע"מ





25/05/20 תאריך הפקה:
 22/05/20 תאריך קריאה נוכחית:
 23/04/20 תאריך קריאה קודמת:

שם דייר: מלונות דן - דירה 4182
 שם אתר: בתי אלמוג (ישרוטל, מלונות דן, מלכת שבא)

לקוח/ה נכבד/ה, אנו מתכבדים להגיש את חישוב צריכת החשמל לתקופה 22/05/20 - 23/04/20:

מלונות דן - דירה 4182 - 23 - 00022783(0x0)

סה"כ לתשלום	מחיר לקוט"ש בא"ג	סה"כ צריכה בקוט"ש	קריאה נוכחית	קריאה קודמת	סוג צריכה	סוג תעריף
			22/05/20	23/04/20	פרטי חשבון עבור תאריכים:	
124.35 ₪	44.84	277.31	29,560.27	29,282.96		757

סה"כ לדייר:

שיא ביקוש	סה"כ
5.01	277.31
	124.35 ₪

9.39 ₪	תשלום קבוע	
0.00 ₪	תשלום עבור גודל חיבור בKVA (0x0)	
133.74 ₪	סה"כ לתשלום	לא כולל מע"מ





25/05/20 תאריך הפקה:
 22/05/20 תאריך קריאה נוכחית:
 23/04/20 תאריך קריאה קודמת:

שם דייר: מלונות דן - דירה 4191
 שם אתר: בתי אלמוג (ישרוטל, מלונות דן, מלכת שבא)

לקוח/ה נכבד/ה, אנו מתכבדים להגיש את חישוב צריכת החשמל לתקופה 22/05/20 - 23/04/20:

מלונות דן - דירה 4191 - 24 - 00022783(0x0)

סה"כ לתשלום	מחיר לקוט"ש בא"ג	סה"כ צריכה בקוט"ש	קריאה נוכחית	קריאה קודמת	סוג צריכה	סוג תעריף
			22/05/20	23/04/20	פרטי חשבון עבור תאריכים:	
151.96 ₪	44.84	338.89	37,997.36	37,658.46		757

סה"כ לדייר:

שיא ביקוש	סה"כ
4.99	338.89
	151.96 ₪

9.39 ₪	תשלום קבוע	
0.00 ₪	תשלום עבור גודל חיבור בKVA (0x0)	
161.35 ₪	סה"כ לתשלום	לא כולל מע"מ





25/05/20 תאריך הפקה:
 22/05/20 תאריך קריאה נוכחית:
 23/04/20 תאריך קריאה קודמת:

שם דייר: מלונות דן - דירה 4192
 שם אתר: בתי אלמוג (ישרוטל, מלונות דן, מלכת שבא)

לקוח/ה נכבד/ה, אנו מתכבדים להגיש את חישוב צריכת החשמל לתקופה 22/05/20 - 23/04/20:

מלונות דן - דירה 4192 - 24 - 00022783(0x0)

סוג תעריף	סוג צריכה	קריאה קודמת	קריאה נוכחית	סה"כ צריכה בקוט"ש	מחיר לקוט"ש בא"ג	סה"כ לתשלום
פרטי חשבון עבור תאריכים:		23/04/20	22/05/20			
757		37,658.46	37,997.36	338.89	44.84	151.96 ₪

סה"כ לדייר:

שיא ביקוש	סה"כ
4.99	338.89
	151.96 ₪

9.39 ₪	תשלום קבוע	
0.00 ₪	תשלום עבור גודל חיבור בKVA (0x0)	
161.35 ₪	סה"כ לתשלום	לא כולל מע"מ





25/05/20 תאריך הפקה:
 22/05/20 תאריך קריאה נוכחית:
 23/04/20 תאריך קריאה קודמת:

שם דייר: מלונות דן - דירה 4261
 שם אתר: בתי אלמוג (ישרוטל, מלונות דן, מלכת שבא)

לקוח/ה נכבד/ה, אנו מתכבדים להגיש את חישוב צריכת החשמל לתקופה 22/05/20 - 23/04/20:

מלונות דן - דירה 4261 - 3 - 00022535(0x0)

סוג תעריף	סוג צריכה	קריאה קודמת	קריאה נוכחית	סה"כ צריכה בקוט"ש	מחיר לקוט"ש בא"ג	סה"כ לתשלום
פרטי חשבון עבור תאריכים:		23/04/20	22/05/20			
757		27,385.40	27,417.86	32.46	44.84	14.55 ₪

סה"כ לדייר:

שיא ביקוש	סה"כ
1.27	32.46
	14.55 ₪

9.39 ₪	תשלום קבוע	
0.00 ₪	תשלום עבור גודל חיבור בKVA (0x0)	
23.94 ₪	סה"כ לתשלום	לא כולל מע"מ





25/05/20 תאריך הפקה:
 22/05/20 תאריך קריאה נוכחית:
 23/04/20 תאריך קריאה קודמת:

שם דייר: מלונות דן - דירה 4262
 שם אתר: בתי אלמוג (ישרוטל, מלונות דן, מלכת שבא)

לקוח/ה נכבד/ה, אנו מתכבדים להגיש את חישוב צריכת החשמל לתקופה 22/05/20 - 23/04/20:

מלונות דן - דירה 4262 - 3 - 00022535(0x0)

סוג תעריף	סוג צריכה	קריאה קודמת	קריאה נוכחית	סה"כ צריכה בקוט"ש	מחיר לקוט"ש בא"ג	סה"כ לתשלום
פרטי חשבון עבור תאריכים:		23/04/20	22/05/20			
757		27,385.40	27,417.86	32.46	44.84	14.55 ₪

סה"כ לדייר:

שיא ביקוש	סה"כ
1.27	32.46
	14.55 ₪

9.39 ₪	תשלום קבוע	
0.00 ₪	תשלום עבור גודל חיבור בKVA (0x0)	
23.94 ₪	סה"כ לתשלום	לא כולל מע"מ





25/05/20 תאריך הפקה:
 22/05/20 תאריך קריאה נוכחית:
 23/04/20 תאריך קריאה קודמת:

שם דייר: מלונות דן - דירה 4271
 שם אתר: בתי אלמוג (ישרוטל, מלונות דן, מלכת שבא)

לקוח/ה נכבד/ה, אנו מתכבדים להגיש את חישוב צריכת החשמל לתקופה 22/05/20 - 23/04/20:

מלונות דן - דירה 4271 - 1 - 00022535 (0x0)

סוג תעריף	סוג צריכה	קריאה קודמת	קריאה נוכחית	סה"כ צריכה בקוט"ש	מחיר לקוט"ש בא"ג	סה"כ לתשלום
פרטי חשבון עבור תאריכים:		23/04/20	22/05/20			
757		29,651.51	29,773.58	122.07	44.84	54.74 ₪

סה"כ לדייר:

שיא ביקוש	סה"כ
2.05	122.07
	54.74 ₪

9.39 ₪	תשלום קבוע	
0.00 ₪	תשלום עבור גודל חיבור בKVA (0x0)	
64.13 ₪	סה"כ לתשלום	לא כולל מע"מ





25/05/20 תאריך הפקה:
 22/05/20 תאריך קריאה נוכחית:
 23/04/20 תאריך קריאה קודמת:

שם דייר: מלונות דן - דירה 4272
 שם אתר: בתי אלמוג (ישרוטל, מלונות דן, מלכת שבא)

לקוח/ה נכבד/ה, אנו מתכבדים להגיש את חישוב צריכת החשמל לתקופה 22/05/20 - 23/04/20:

מלונות דן - דירה 4272 - 1 - 00022535 (0x0)

סוג תעריף	סוג צריכה	קריאה קודמת	קריאה נוכחית	סה"כ צריכה בקוט"ש	מחיר לקוט"ש בא"ג	סה"כ לתשלום
פרטי חשבון עבור תאריכים:		23/04/20	22/05/20			
757		29,651.51	29,773.58	122.07	44.84	54.74 ₪

סה"כ לדייר:

שיא ביקוש	סה"כ
2.05	122.07
	54.74 ₪

9.39 ₪	תשלום קבוע	
0.00 ₪	תשלום עבור גודל חיבור בKVA (0x0)	
64.13 ₪	סה"כ לתשלום	לא כולל מע"מ





25/05/20 תאריך הפקה:
 22/05/20 תאריך קריאה נוכחית:
 23/04/20 תאריך קריאה קודמת:

שם דייר: מלונות דן - דירה 4281
 שם אתר: בתי אלמוג (ישרוטל, מלונות דן, מלכת שבא)

לקוח/ה נכבד/ה, אנו מתכבדים להגיש את חישוב צריכת החשמל לתקופה 22/05/20 - 23/04/20:

מלונות דן - דירה 4281 - 2 - 00022535(0x0)

סה"כ לתשלום	מחיר לקוט"ש בא"ג	סה"כ צריכה בקוט"ש	קריאה נוכחית	קריאה קודמת	סוג צריכה	סוג תעריף
			22/05/20	23/04/20	פרטי חשבון עבור תאריכים:	
₪ 35.85	44.84	79.96	30,369.98	30,290.03		757

סה"כ לדייר:

שיא ביקוש	סה"כ
1.48	79.96
	₪ 35.85

₪ 9.39	תשלום קבוע	
₪ 0.00	תשלום עבור גודל חיבור בKVA (0x0)	
₪ 45.24	סה"כ לתשלום	לא כולל מע"מ





25/05/20 תאריך הפקה:
 22/05/20 תאריך קריאה נוכחית:
 23/04/20 תאריך קריאה קודמת:

שם דייר: מלונות דן - דירה 4282
 שם אתר: בתי אלמוג (ישרוטל, מלונות דן, מלכת שבא)

לקוח/ה נכבד/ה, אנו מתכבדים להגיש את חישוב צריכת החשמל לתקופה 22/05/20 - 23/04/20:

מלונות דן - דירה 4282 - 2 - 00022535(0x0)

סה"כ לתשלום	מחיר לקוט"ש בא"ג	סה"כ צריכה בקוט"ש	קריאה נוכחית	קריאה קודמת	סוג צריכה	סוג תעריף
			22/05/20	23/04/20	פרטי חשבון עבור תאריכים:	
₪ 35.85	44.84	79.96	30,369.98	30,290.03		757

סה"כ לדייר:

שיא ביקוש	סה"כ
1.48	79.96
	₪ 35.85

₪ 9.39	תשלום קבוע	
₪ 0.00	תשלום עבור גודל חיבור בKVA (0x0)	
₪ 45.24	סה"כ לתשלום	לא כולל מע"מ





25/05/20 תאריך הפקה:
 22/05/20 תאריך קריאה נוכחית:
 23/04/20 תאריך קריאה קודמת:

שם דייר: מלונות דן - דירה 4291
 שם אתר: בתי אלמוג (ישרוטל, מלונות דן, מלכת שבא)

לקוח/ה נכבד/ה, אנו מתכבדים להגיש את חישוב צריכת החשמל לתקופה 22/05/20 - 23/04/20:

מלונות דן - דירה 4291 - 9 - 00022535(0x0)

סוג תעריף	סוג צריכה	קריאה קודמת	קריאה נוכחית	סה"כ צריכה בקוט"ש	מחיר לקוט"ש בא"ג	סה"כ לתשלום
פרטי חשבון עבור תאריכים:		23/04/20	22/05/20			
757		19,766.27	19,777.74	11.47	44.84	5.14 ₪

סה"כ לדייר:

שיא ביקוש	סה"כ
1.44	11.47
	5.14 ₪

9.39 ₪	תשלום קבוע	
0.00 ₪	תשלום עבור גודל חיבור בKVA (0x0)	
14.53 ₪	סה"כ לתשלום	לא כולל מע"מ





25/05/20 תאריך הפקה:
 22/05/20 תאריך קריאה נוכחית:
 23/04/20 תאריך קריאה קודמת:

שם דייר: מלונות דן - דירה 4292
 שם אתר: בתי אלמוג (ישרוטל, מלונות דן, מלכת שבא)

לקוח/ה נכבד/ה, אנו מתכבדים להגיש את חישוב צריכת החשמל לתקופה 22/05/20 - 23/04/20:

מלונות דן - דירה 4292 - 9 - 00022535 (0x0)

סה"כ לתשלום	מחיר לקוט"ש בא"ג	סה"כ צריכה בקוט"ש	קריאה נוכחית	קריאה קודמת	סוג צריכה	סוג תעריף
			22/05/20	23/04/20	פרטי חשבון עבור תאריכים:	
₪ 5.14	44.84	11.47	19,777.74	19,766.27		757

סה"כ לדייר:

שיא ביקוש	סה"כ
1.44	11.47
	₪ 5.14

₪ 9.39	תשלום קבוע	
₪ 0.00	תשלום עבור גודל חיבור בKVA (0x0)	
₪ 14.53	סה"כ לתשלום	לא כולל מע"מ





25/05/20 תאריך הפקה:
 22/05/20 תאריך קריאה נוכחית:
 23/04/20 תאריך קריאה קודמת:

שם דייר: מלונות דן - דירה 6011
 שם אתר: בתי אלמוג (ישרוטל, מלונות דן, מלכת שבא)

לקוח/ה נכבד/ה, אנו מתכבדים להגיש את חישוב צריכת החשמל לתקופה 22/05/20 - 23/04/20:

מלונות דן - דירה 6011 - 12 - 18029712(0x0)

סה"כ לתשלום	מחיר לקוט"ש בא"ג	סה"כ צריכה בקוט"ש	קריאה נוכחית	קריאה קודמת	סוג צריכה	סוג תעריף
			22/05/20	23/04/20	פרטי חשבון עבור תאריכים:	
₪ 290.94	44.84	648.85	4,276.95	3,628.10		757

סה"כ לדייר:

שיא ביקוש	סה"כ
11.94	648.85
	₪ 290.94

₪ 9.39	תשלום קבוע	
₪ 0.00	תשלום עבור גודל חיבור בKVA (0x0)	
₪ 300.33	סה"כ לתשלום	לא כולל מע"מ





25/05/20 תאריך הפקה:
 22/05/20 תאריך קריאה נוכחית:
 23/04/20 תאריך קריאה קודמת:

שם דייר: מלונות דן - דירה 6012
 שם אתר: בתי אלמוג (ישרוטל, מלונות דן, מלכת שבא)

לקוח/ה נכבד/ה, אנו מתכבדים להגיש את חישוב צריכת החשמל לתקופה 22/05/20 - 23/04/20:

מלונות דן - דירה 6012 - 12 - 18029712(0x0)

סה"כ לתשלום	מחיר לקוט"ש בא"ג	סה"כ צריכה בקוט"ש	קריאה נוכחית	קריאה קודמת	סוג צריכה	סוג תעריף
			22/05/20	23/04/20	פרטי חשבון עבור תאריכים:	
₪ 290.94	44.84	648.85	4,276.95	3,628.10		757

סה"כ לדייר:

שיא ביקוש	סה"כ
11.94	648.85
	₪ 290.94

₪ 9.39	תשלום קבוע	
₪ 0.00	תשלום עבור גודל חיבור בKVA (0x0)	
₪ 300.33	סה"כ לתשלום	לא כולל מע"מ





25/05/20 תאריך הפקה:
 22/05/20 תאריך קריאה נוכחית:
 23/04/20 תאריך קריאה קודמת:

שם דייר: מלונות דן - דירה 6021
 שם אתר: בתי אלמוג (ישרוטל, מלונות דן, מלכת שבא)

לקוח/ה נכבד/ה, אנו מתכבדים להגיש את חישוב צריכת החשמל לתקופה 22/05/20 - 23/04/20:

מלונות דן - דירה 6021 - 11 - 18029712(0x0)

סה"כ לתשלום	מחיר לקוט"ש בא"ג	סה"כ צריכה בקוט"ש	קריאה נוכחית	קריאה קודמת	סוג צריכה	סוג תעריף
			22/05/20	23/04/20	פרטי חשבון עבור תאריכים:	
₪ 429.95	44.84	958.85	2,947.80	1,988.95		757

סה"כ לדייר:

שיא ביקוש	סה"כ
12.68	958.85
	₪ 429.95

₪ 9.39	תשלום קבוע	
₪ 0.00	תשלום עבור גודל חיבור בKVA (0x0)	
₪ 439.34	סה"כ לתשלום	לא כולל מע"מ





25/05/20 תאריך הפקה:
 22/05/20 תאריך קריאה נוכחית:
 23/04/20 תאריך קריאה קודמת:

שם דייר: מלונות דן - דירה 6022
 שם אתר: בתי אלמוג (ישרוטל, מלונות דן, מלכת שבא)

לקוח/ה נכבד/ה, אנו מתכבדים להגיש את חישוב צריכת החשמל לתקופה 22/05/20 - 23/04/20:

מלונות דן - דירה 6022 - 11 - 18029712(0x0)

סה"כ לתשלום	מחיר לקוט"ש בא"ג	סה"כ צריכה בקוט"ש	קריאה נוכחית	קריאה קודמת	סוג צריכה	סוג תעריף
			22/05/20	23/04/20	פרטי חשבון עבור תאריכים:	
₪ 429.95	44.84	958.85	2,947.80	1,988.95		757

סה"כ לדייר:

שיא ביקוש	סה"כ
12.68	958.85
	₪ 429.95

₪ 9.39	תשלום קבוע	
₪ 0.00	תשלום עבור גודל חיבור בKVA (0x0)	
₪ 439.34	סה"כ לתשלום	לא כולל מע"מ





25/05/20 תאריך הפקה:
 22/05/20 תאריך קריאה נוכחית:
 23/04/20 תאריך קריאה קודמת:

שם דייר: מלונות דן - דירה 6031
 שם אתר: בתי אלמוג (ישרוטל, מלונות דן, מלכת שבא)

לקוח/ה נכבד/ה, אנו מתכבדים להגיש את חישוב צריכת החשמל לתקופה 22/05/20 - 23/04/20:

מלונות דן - דירה 6031 - 13 - 18029712(0x0)

סה"כ לתשלום	מחיר לקוט"ש בא"ג	סה"כ צריכה בקוט"ש	קריאה נוכחית	קריאה קודמת	סוג צריכה	סוג תעריף
			22/05/20	23/04/20	פרטי חשבון עבור תאריכים:	
233.30 ₪	44.84	520.30	2,545.65	2,025.35		757

סה"כ לדייר:

שיא ביקוש	סה"כ
9.94	520.30
	233.30 ₪

9.39 ₪	תשלום קבוע	
0.00 ₪	תשלום עבור גודל חיבור בKVA (0x0)	
242.69 ₪	סה"כ לתשלום	לא כולל מע"מ





25/05/20 תאריך הפקה:
 22/05/20 תאריך קריאה נוכחית:
 23/04/20 תאריך קריאה קודמת:

שם דייר: מלונות דן - דירה 6032
 שם אתר: בתי אלמוג (ישרוטל, מלונות דן, מלכת שבא)

לקוח/ה נכבד/ה, אנו מתכבדים להגיש את חישוב צריכת החשמל לתקופה 22/05/20 - 23/04/20:

מלונות דן - דירה 6032 - 13 - 18029712(0x0)

סה"כ לתשלום	מחיר לקוט"ש בא"ג	סה"כ צריכה בקוט"ש	קריאה נוכחית	קריאה קודמת	סוג צריכה	סוג תעריף
			22/05/20	23/04/20	פרטי חשבון עבור תאריכים:	
233.30 ₪	44.84	520.30	2,545.65	2,025.35		757

סה"כ לדייר:

שיא ביקוש	סה"כ
9.94	520.30
	233.30 ₪

9.39 ₪	תשלום קבוע	
0.00 ₪	תשלום עבור גודל חיבור בKVA (0x0)	
242.69 ₪	סה"כ לתשלום	לא כולל מע"מ





25/05/20 תאריך הפקה:
 22/05/20 תאריך קריאה נוכחית:
 23/04/20 תאריך קריאה קודמת:

שם דייר: מלונות דן - דירה 6041
 שם אתר: בתי אלמוג (ישרוטל, מלונות דן, מלכת שבא)

לקוח/ה נכבד/ה, אנו מתכבדים להגיש את חישוב צריכת החשמל לתקופה 22/05/20 - 23/04/20:

מלונות דן - דירה 6041 - 10 - 18029712(0x0)

סה"כ לתשלום	מחיר לקוט"ש בא"ג	סה"כ צריכה בקוט"ש	קריאה נוכחית	קריאה קודמת	סוג צריכה	סוג תעריף
			22/05/20	23/04/20	פרטי חשבון עבור תאריכים:	
198.57 ₪	44.84	442.85	2,747.45	2,304.60		757

סה"כ לדייר:

שיא ביקוש	סה"כ
10.26	442.85
	198.57 ₪

9.39 ₪	תשלום קבוע	
0.00 ₪	תשלום עבור גודל חיבור בKVA (0x0)	
207.96 ₪	סה"כ לתשלום	לא כולל מע"מ





25/05/20 תאריך הפקה:
 22/05/20 תאריך קריאה נוכחית:
 23/04/20 תאריך קריאה קודמת:

שם דייר: מלונות דן - דירה 6042
 שם אתר: בתי אלמוג (ישרוטל, מלונות דן, מלכת שבא)

לקוח/ה נכבד/ה, אנו מתכבדים להגיש את חישוב צריכת החשמל לתקופה 22/05/20 - 23/04/20:

מלונות דן - דירה 6042 - 10 - 18029712(0x0)

סה"כ לתשלום	מחיר לקוט"ש בא"ג	סה"כ צריכה בקוט"ש	קריאה נוכחית	קריאה קודמת	סוג צריכה	סוג תעריף
			22/05/20	23/04/20	פרטי חשבון עבור תאריכים:	
198.57 ₪	44.84	442.85	2,747.45	2,304.60		757

סה"כ לדייר:

שיא ביקוש	סה"כ
10.26	442.85
	198.57 ₪

9.39 ₪	תשלום קבוע	
0.00 ₪	תשלום עבור גודל חיבור בKVA (0x0)	
207.96 ₪	סה"כ לתשלום	לא כולל מע"מ





25/05/20 תאריך הפקה:
 22/05/20 תאריך קריאה נוכחית:
 23/04/20 תאריך קריאה קודמת:

שם דייר: מלונות דן - דירה 6051
 שם אתר: בתי אלמוג (ישרוטל, מלונות דן, מלכת שבא)

לקוח/ה נכבד/ה, אנו מתכבדים להגיש את חישוב צריכת החשמל לתקופה 22/05/20 - 23/04/20:

מלונות דן - דירה 6051 - 9 - 18029712(0x0)

סוג תעריף	סוג צריכה	קריאה קודמת	קריאה נוכחית	סה"כ צריכה בקוט"ש	מחיר לקוט"ש בא"ג	סה"כ לתשלום
			22/05/20	23/04/20	פרטי חשבון עבור תאריכים:	
757		1,024.55	1,178.50	153.95	44.84	69.03 ₪

סה"כ לדייר:

שיא ביקוש	סה"כ
3.57	153.95
	69.03 ₪

9.39 ₪	תשלום קבוע	
0.00 ₪	תשלום עבור גודל חיבור בKVA (0x0)	
78.42 ₪	סה"כ לתשלום	לא כולל מע"מ





25/05/20 תאריך הפקה:
 22/05/20 תאריך קריאה נוכחית:
 23/04/20 תאריך קריאה קודמת:

שם דייר: מלונות דן - דירה 6052
 שם אתר: בתי אלמוג (ישרוטל, מלונות דן, מלכת שבא)

לקוח/ה נכבד/ה, אנו מתכבדים להגיש את חישוב צריכת החשמל לתקופה 22/05/20 - 23/04/20:

מלונות דן - דירה 6052 - 9 - 18029712(0x0)

סה"כ לתשלום	מחיר לקוט"ש בא"ג	סה"כ צריכה בקוט"ש	קריאה נוכחית	קריאה קודמת	סוג צריכה	סוג תעריף
			22/05/20	23/04/20	פרטי חשבון עבור תאריכים:	
₪ 69.03	44.84	153.95	1,178.50	1,024.55		757

סה"כ לדייר:

שיא ביקוש	סה"כ
3.57	153.95
	₪ 69.03

₪ 9.39	תשלום קבוע	
₪ 0.00	תשלום עבור גודל חיבור בKVA (0x0)	
₪ 78.42	סה"כ לתשלום	לא כולל מע"מ





25/05/20 תאריך הפקה:
 22/05/20 תאריך קריאה נוכחית:
 23/04/20 תאריך קריאה קודמת:

שם דייר: מלונות דן - דירה 6061
 שם אתר: בתי אלמוג (ישרוטל, מלונות דן, מלכת שבא)

לקוח/ה נכבד/ה, אנו מתכבדים להגיש את חישוב צריכת החשמל לתקופה 22/05/20 - 23/04/20:

מלונות דן - דירה 6061 - 8 - 18029712(0x0)

סוג תעריף	סוג צריכה	קריאה קודמת	קריאה נוכחית	סה"כ צריכה בקוט"ש	מחיר לקוט"ש בא"ג	סה"כ לתשלום
פרטי חשבון עבור תאריכים:		23/04/20	22/05/20			
757		1,720.40	2,206.05	485.65	44.84	217.77 ₪

סה"כ לדייר:

שיא ביקוש	סה"כ
11.20	485.65
	217.77 ₪

9.39 ₪	תשלום קבוע	
0.00 ₪	תשלום עבור גודל חיבור בKVA (0x0)	
227.16 ₪	סה"כ לתשלום	לא כולל מע"מ





25/05/20 תאריך הפקה:
 22/05/20 תאריך קריאה נוכחית:
 23/04/20 תאריך קריאה קודמת:

שם דייר: מלונות דן - דירה 6062
 שם אתר: בתי אלמוג (ישרוטל, מלונות דן, מלכת שבא)

לקוח/ה נכבד/ה, אנו מתכבדים להגיש את חישוב צריכת החשמל לתקופה 22/05/20 - 23/04/20:

מלונות דן - דירה 6062 - 8 - 18029712(0x0)

סוג תעריף	סוג צריכה	קריאה קודמת	קריאה נוכחית	סה"כ צריכה בקוט"ש	מחיר לקוט"ש בא"ג	סה"כ לתשלום
פרטי חשבון עבור תאריכים:		23/04/20	22/05/20			
757		1,720.40	2,206.05	485.65	44.84	217.77 ₪

סה"כ לדייר:

שיא ביקוש	סה"כ
11.20	485.65
	217.77 ₪

9.39 ₪	תשלום קבוע	
0.00 ₪	תשלום עבור גודל חיבור בKVA (0x0)	
227.16 ₪	סה"כ לתשלום	לא כולל מע"מ





25/05/20 תאריך הפקה:
 22/05/20 תאריך קריאה נוכחית:
 23/04/20 תאריך קריאה קודמת:

שם דייר: מלונות דן - דירה 6111
 שם אתר: בתי אלמוג (ישרוטל, מלונות דן, מלכת שבא)

לקוח/ה נכבד/ה, אנו מתכבדים להגיש את חישוב צריכת החשמל לתקופה 22/05/20 - 23/04/20:

מלונות דן - דירה 6111 - 24 - 18029712(0x0)

סה"כ לתשלום	מחיר לקוט"ש בא"ג	סה"כ צריכה בקוט"ש	קריאה נוכחית	קריאה קודמת	סוג צריכה	סוג תעריף
			22/05/20	23/04/20	פרטי חשבון עבור תאריכים:	
₪ 303.28	44.84	676.35	2,388.00	1,711.65		757

סה"כ לדייר:

שיא ביקוש	סה"כ
11.19	676.35
	₪ 303.28

₪ 9.39	תשלום קבוע	
₪ 0.00	תשלום עבור גודל חיבור בKVA (0x0)	
₪ 312.67	סה"כ לתשלום	לא כולל מע"מ





25/05/20 תאריך הפקה:
 22/05/20 תאריך קריאה נוכחית:
 23/04/20 תאריך קריאה קודמת:

שם דייר: מלונות דן - דירה 6112
 שם אתר: בתי אלמוג (ישרוטל, מלונות דן, מלכת שבא)

לקוח/ה נכבד/ה, אנו מתכבדים להגיש את חישוב צריכת החשמל לתקופה 22/05/20 - 23/04/20:

מלונות דן - דירה 6112 - 24 - 18029712(0x0)

סה"כ לתשלום	מחיר לקוט"ש בא"ג	סה"כ צריכה בקוט"ש	קריאה נוכחית	קריאה קודמת	סוג צריכה	סוג תעריף
			22/05/20	23/04/20	פרטי חשבון עבור תאריכים:	
₪ 303.28	44.84	676.35	2,388.00	1,711.65		757

סה"כ לדייר:

שיא ביקוש	סה"כ
11.19	676.35
	₪ 303.28

₪ 9.39	תשלום קבוע	
₪ 0.00	תשלום עבור גודל חיבור בKVA (0x0)	
₪ 312.67	סה"כ לתשלום	לא כולל מע"מ





25/05/20 תאריך הפקה:
 22/05/20 תאריך קריאה נוכחית:
 23/04/20 תאריך קריאה קודמת:

שם דייר: מלונות דן - דירה 6121
 שם אתר: בתי אלמוג (ישרוטל, מלונות דן, מלכת שבא)

לקוח/ה נכבד/ה, אנו מתכבדים להגיש את חישוב צריכת החשמל לתקופה 22/05/20 - 23/04/20:

מלונות דן - דירה 6121 - 21 - 18029712(0x0)

סה"כ לתשלום	מחיר לקוט"ש בא"ג	סה"כ צריכה בקוט"ש	קריאה נוכחית	קריאה קודמת	סוג צריכה	סוג תעריף
			22/05/20	23/04/20	פרטי חשבון עבור תאריכים:	
₪ 66.27	44.84	147.80	1,725.95	1,578.15		757

סה"כ לדייר:

שיא ביקוש	סה"כ
5.48	147.80
	₪ 66.27

₪ 9.39	תשלום קבוע	
₪ 0.00	תשלום עבור גודל חיבור בKVA (0x0)	
₪ 75.66	סה"כ לתשלום	לא כולל מע"מ





25/05/20 תאריך הפקה:
 22/05/20 תאריך קריאה נוכחית:
 23/04/20 תאריך קריאה קודמת:

שם דייר: מלונות דן - דירה 6122
 שם אתר: בתי אלמוג (ישרוטל, מלונות דן, מלכת שבא)

לקוח/ה נכבד/ה, אנו מתכבדים להגיש את חישוב צריכת החשמל לתקופה 22/05/20 - 23/04/20:

מלונות דן - דירה 6122 - 21 - 18029712(0x0)

סה"כ לתשלום	מחיר לקוט"ש בא"ג	סה"כ צריכה בקוט"ש	קריאה נוכחית	קריאה קודמת	סוג צריכה	סוג תעריף
			22/05/20	23/04/20	פרטי חשבון עבור תאריכים:	
₪ 66.27	44.84	147.80	1,725.95	1,578.15		757

סה"כ לדייר:

שיא ביקוש	סה"כ
5.48	147.80
	₪ 66.27

₪ 9.39	תשלום קבוע	
₪ 0.00	תשלום עבור גודל חיבור בKVA (0x0)	
₪ 75.66	סה"כ לתשלום	לא כולל מע"מ





25/05/20 תאריך הפקה:
 22/05/20 תאריך קריאה נוכחית:
 23/04/20 תאריך קריאה קודמת:

שם דייר: מלונות דן - דירה 6131
 שם אתר: בתי אלמוג (ישרוטל, מלונות דן, מלכת שבא)

לקוח/ה נכבד/ה, אנו מתכבדים להגיש את חישוב צריכת החשמל לתקופה 22/05/20 - 23/04/20:

מלונות דן - דירה 6131 - 20 - 18029712(0x0)

סוג תעריף	סוג צריכה	קריאה קודמת	קריאה נוכחית	סה"כ צריכה בקוט"ש	מחיר לקוט"ש בא"ג	סה"כ לתשלום
פרטי חשבון עבור תאריכים:		23/04/20	22/05/20			
757		2,632.55	3,411.85	779.30	44.84	349.44 ₪

סה"כ לדייר:

שיא ביקוש	סה"כ
9.97	779.30
	349.44 ₪

9.39 ₪	תשלום קבוע	
0.00 ₪	תשלום עבור גודל חיבור בKVA (0x0)	
358.83 ₪	סה"כ לתשלום	לא כולל מע"מ





25/05/20 תאריך הפקה:
 22/05/20 תאריך קריאה נוכחית:
 23/04/20 תאריך קריאה קודמת:

שם דייר: מלונות דן - דירה 6132
 שם אתר: בתי אלמוג (ישרוטל, מלונות דן, מלכת שבא)

לקוח/ה נכבד/ה, אנו מתכבדים להגיש את חישוב צריכת החשמל לתקופה 22/05/20 - 23/04/20:

מלונות דן - דירה 6132 - 20 - 18029712(0x0)

סה"כ לתשלום	מחיר לקוט"ש בא"ג	סה"כ צריכה בקוט"ש	קריאה נוכחית	קריאה קודמת	סוג צריכה	סוג תעריף
			22/05/20	23/04/20	פרטי חשבון עבור תאריכים:	
₪ 349.44	44.84	779.30	3,411.85	2,632.55		757

סה"כ לדייר:

שיא ביקוש	סה"כ
9.97	779.30
	₪ 349.44

₪ 9.39	תשלום קבוע	
₪ 0.00	תשלום עבור גודל חיבור בKVA (0x0)	
₪ 358.83	סה"כ לתשלום	לא כולל מע"מ





25/05/20 תאריך הפקה:
 22/05/20 תאריך קריאה נכחית:
 23/04/20 תאריך קריאה קודמת:

שם דייר: מלונות דן - דירה 6141
 שם אתר: בתי אלמוג (ישרוטל, מלונות דן, מלכת שבא)

לקוח/ה נכבד/ה, אנו מתכבדים להגיש את חישוב צריכת החשמל לתקופה 22/05/20 - 23/04/20:

מלונות דן - דירה 6141 - 19 - 18029712(0x0)

סוג תעריף	סוג צריכה	קריאה קודמת	קריאה נכחית	סה"כ צריכה בקוט"ש	מחיר לקוט"ש בא"ג	סה"כ לתשלום
פרטי חשבון עבור תאריכים:		23/04/20	22/05/20			
757		1,789.55	2,499.05	709.50	44.84	318.14 ₪

סה"כ לדייר:

שיא ביקוש	סה"כ
11.30	709.50
	318.14 ₪

9.39 ₪	תשלום קבוע	
0.00 ₪	תשלום עבור גודל חיבור בKVA (0x0)	
327.53 ₪	סה"כ לתשלום	לא כולל מע"מ





25/05/20 תאריך הפקה:
 22/05/20 תאריך קריאה נוכחית:
 23/04/20 תאריך קריאה קודמת:

שם דייר: מלונות דן - דירה 6142
 שם אתר: בתי אלמוג (ישרוטל, מלונות דן, מלכת שבא)

לקוח/ה נכבד/ה, אנו מתכבדים להגיש את חישוב צריכת החשמל לתקופה 22/05/20 - 23/04/20:

מלונות דן - דירה 6142 - 19 - 18029712(0x0)

סה"כ לתשלום	מחיר לקוט"ש בא"ג	סה"כ צריכה בקוט"ש	קריאה נוכחית	קריאה קודמת	סוג צריכה	סוג תעריף
			22/05/20	23/04/20	פרטי חשבון עבור תאריכים:	
₪ 318.14	44.84	709.50	2,499.05	1,789.55		757

סה"כ לדייר:

שיא ביקוש	סה"כ
11.30	709.50
	₪ 318.14

₪ 9.39	תשלום קבוע	
₪ 0.00	תשלום עבור גודל חיבור בKVA (0x0)	
₪ 327.53	סה"כ לתשלום	לא כולל מע"מ



25/05/20 תאריך הפקה:
 22/05/20 תאריך קריאה נוכחית:
 23/04/20 תאריך קריאה קודמת:

שם דייר: מלונות דן - דירה 6151
 שם אתר: בתי אלמוג (ישרוטל, מלונות דן, מלכת שבא)

לקוח/ה נכבד/ה, אנו מתכבדים להגיש את חישוב צריכת החשמל לתקופה 22/05/20 - 23/04/20:

מלונות דן - דירה 6151 - 18 - 18029712(0x0)

סוג תעריף	סוג צריכה	קריאה קודמת	קריאה נוכחית	סה"כ צריכה בקוט"ש	מחיר לקוט"ש בא"ג	סה"כ לתשלום
פרטי חשבון עבור תאריכים:		23/04/20	22/05/20			
757		1,676.45	1,848.10	171.65	44.84	76.97 ₪

סה"כ לדייר:

שיא ביקוש	סה"כ
10.14	171.65
	76.97 ₪

9.39 ₪	תשלום קבוע	
0.00 ₪	תשלום עבור גודל חיבור בKVA (0x0)	
86.36 ₪	סה"כ לתשלום	לא כולל מע"מ



25/05/20 תאריך הפקה:
 22/05/20 תאריך קריאה נכחית:
 23/04/20 תאריך קריאה קודמת:

שם דייר: מלונות דן - דירה 6152
 שם אתר: בתי אלמוג (ישרוטל, מלונות דן, מלכת שבא)

לקוח/ה נכבד/ה, אנו מתכבדים להגיש את חישוב צריכת החשמל לתקופה 22/05/20 - 23/04/20:

מלונות דן - דירה 6152 - 18 - 18029712(0x0)

סוג תעריף	סוג צריכה	קריאה קודמת	קריאה נכחית	סה"כ צריכה בקוט"ש	מחיר לקוט"ש בא"ג	סה"כ לתשלום
פרטי חשבון עבור תאריכים:		23/04/20	22/05/20			
757		1,676.45	1,848.10	171.65	44.84	76.97 ₪

סה"כ לדייר:

שיא ביקוש	סה"כ
10.14	171.65
	76.97 ₪

9.39 ₪	תשלום קבוע	
0.00 ₪	תשלום עבור גודל חיבור בKVA (0x0)	
86.36 ₪	סה"כ לתשלום	לא כולל מע"מ





25/05/20 תאריך הפקה:
 22/05/20 תאריך קריאה נוכחית:
 23/04/20 תאריך קריאה קודמת:

שם דייר: מלונות דן - דירה 6161
 שם אתר: בתי אלמוג (ישרוטל, מלונות דן, מלכת שבא)

לקוח/ה נכבד/ה, אנו מתכבדים להגיש את חישוב צריכת החשמל לתקופה 22/05/20 - 23/04/20:

מלונות דן - דירה 6161 - 17 - 18029712(0x0)

סה"כ לתשלום	מחיר לקוט"ש בא"ג	סה"כ צריכה בקוט"ש	קריאה נוכחית	קריאה קודמת	סוג צריכה	סוג תעריף
			22/05/20	23/04/20	פרטי חשבון עבור תאריכים:	
231.62 ₪	44.84	516.55	2,300.90	1,784.35		757

סה"כ לדייר:

שיא ביקוש	סה"כ
7.88	516.55
	231.62 ₪

9.39 ₪	תשלום קבוע	
0.00 ₪	תשלום עבור גודל חיבור בKVA (0x0)	
241.01 ₪	סה"כ לתשלום	לא כולל מע"מ





25/05/20 תאריך הפקה:
 22/05/20 תאריך קריאה נוכחית:
 23/04/20 תאריך קריאה קודמת:

שם דייר: מלונות דן - דירה 6162
 שם אתר: בתי אלמוג (ישרוטל, מלונות דן, מלכת שבא)

לקוח/ה נכבד/ה, אנו מתכבדים להגיש את חישוב צריכת החשמל לתקופה 22/05/20 - 23/04/20:

מלונות דן - דירה 6162 - 17 - 18029712(0x0)

סה"כ לתשלום	מחיר לקוט"ש בא"ג	סה"כ צריכה בקוט"ש	קריאה נוכחית	קריאה קודמת	סוג צריכה	סוג תעריף
			22/05/20	23/04/20	פרטי חשבון עבור תאריכים:	
231.62 ₪	44.84	516.55	2,300.90	1,784.35		757

סה"כ לדייר:

שיא ביקוש	סה"כ
7.88	516.55
	231.62 ₪

9.39 ₪	תשלום קבוע	
0.00 ₪	תשלום עבור גודל חיבור בKVA (0x0)	
241.01 ₪	סה"כ לתשלום	לא כולל מע"מ





25/05/20 תאריך הפקה:
 22/05/20 תאריך קריאה נוכחית:
 23/04/20 תאריך קריאה קודמת:

שם דייר: מלונות דן - דירה 6171
 שם אתר: בתי אלמוג (ישרוטל, מלונות דן, מלכת שבא)

לקוח/ה נכבד/ה, אנו מתכבדים להגיש את חישוב צריכת החשמל לתקופה 22/05/20 - 23/04/20:

מלונות דן - דירה 6171 - 16 - 18029712(0x0)

סה"כ לתשלום	מחיר לקוט"ש בא"ג	סה"כ צריכה בקוט"ש	קריאה נוכחית	קריאה קודמת	סוג צריכה	סוג תעריף
			22/05/20	23/04/20	פרטי חשבון עבור תאריכים:	
185.46 ₪	44.84	413.60	1,780.40	1,366.80		757

סה"כ לדייר:

שיא ביקוש	סה"כ
6.44	413.60
	185.46 ₪

9.39 ₪	תשלום קבוע	
0.00 ₪	תשלום עבור גודל חיבור בKVA (0x0)	
194.85 ₪	סה"כ לתשלום	לא כולל מע"מ





25/05/20 תאריך הפקה:
 22/05/20 תאריך קריאה נוכחית:
 23/04/20 תאריך קריאה קודמת:

שם דייר: מלונות דן - דירה 6172
 שם אתר: בתי אלמוג (ישרוטל, מלונות דן, מלכת שבא)

לקוח/ה נכבד/ה, אנו מתכבדים להגיש את חישוב צריכת החשמל לתקופה 22/05/20 - 23/04/20:

מלונות דן - דירה 6172 - 16 - 18029712(0x0)

סה"כ לתשלום	מחיר לקוט"ש בא"ג	סה"כ צריכה בקוט"ש	קריאה נוכחית	קריאה קודמת	סוג צריכה	סוג תעריף
			22/05/20	23/04/20	פרטי חשבון עבור תאריכים:	
185.46 ₪	44.84	413.60	1,780.40	1,366.80		757

סה"כ לדייר:

שיא ביקוש	סה"כ
6.44	413.60
	185.46 ₪

9.39 ₪	תשלום קבוע	
0.00 ₪	תשלום עבור גודל חיבור בKVA (0x0)	
194.85 ₪	סה"כ לתשלום	לא כולל מע"מ





25/05/20 תאריך הפקה:
 22/05/20 תאריך קריאה נוכחית:
 23/04/20 תאריך קריאה קודמת:

שם דייר: מלונות דן - דירה 6211
 שם אתר: בתי אלמוג (ישרוטל, מלונות דן, מלכת שבא)

לקוח/ה נכבד/ה, אנו מתכבדים להגיש את חישוב צריכת החשמל לתקופה 22/05/20 - 23/04/20:

מלונות דן - דירה 6211 - 7 - 00022788(0x0)

סוג תעריף	סוג צריכה	קריאה קודמת	קריאה נוכחית	סה"כ צריכה בקוט"ש	מחיר לקוט"ש בא"ג	סה"כ לתשלום
פרטי חשבון עבור תאריכים:		23/04/20	22/05/20			
757		42,142.41	42,470.52	328.10	44.84	147.12 ₪

סה"כ לדייר:

שיא ביקוש	סה"כ
4.32	328.10
	147.12 ₪

9.39 ₪	תשלום קבוע	
0.00 ₪	תשלום עבור גודל חיבור בKVA (0x0)	
156.51 ₪	סה"כ לתשלום	לא כולל מע"מ





25/05/20 תאריך הפקה:
 22/05/20 תאריך קריאה נוכחית:
 23/04/20 תאריך קריאה קודמת:

שם דייר: מלונות דן - דירה 6212
 שם אתר: בתי אלמוג (ישרוטל, מלונות דן, מלכת שבא)

לקוח/ה נכבד/ה, אנו מתכבדים להגיש את חישוב צריכת החשמל לתקופה 22/05/20 - 23/04/20:

מלונות דן - דירה 6212 - 7 - 00022788(0x0)

סה"כ לתשלום	מחיר לקוט"ש בא"ג	סה"כ צריכה בקוט"ש	קריאה נוכחית	קריאה קודמת	סוג צריכה	סוג תעריף
			22/05/20	23/04/20	פרטי חשבון עבור תאריכים:	
147.12 ₪	44.84	328.10	42,470.52	42,142.41		757

סה"כ לדייר:

שיא ביקוש	סה"כ
4.32	328.10
	147.12 ₪

9.39 ₪	תשלום קבוע	
0.00 ₪	תשלום עבור גודל חיבור בKVA (0x0)	
156.51 ₪	סה"כ לתשלום	לא כולל מע"מ





25/05/20 תאריך הפקה:
 22/05/20 תאריך קריאה נוכחית:
 23/04/20 תאריך קריאה קודמת:

שם דייר: מלונות דן - דירה 6221
 שם אתר: בתי אלמוג (ישרוטל, מלונות דן, מלכת שבא)

לקוח/ה נכבד/ה, אנו מתכבדים להגיש את חישוב צריכת החשמל לתקופה 22/05/20 - 23/04/20:

מלונות דן - דירה 6221 - 6 - 00022788(0x0)

סוג תעריף	סוג צריכה	קריאה קודמת	קריאה נוכחית	סה"כ צריכה בקוט"ש	מחיר לקוט"ש בא"ג	סה"כ לתשלום
פרטי חשבון עבור תאריכים:		23/04/20	22/05/20			
757		43,660.89	43,719.85	58.97	44.84	26.44 ₪

סה"כ לדייר:

שיא ביקוש	סה"כ
3.95	58.97
	26.44 ₪

9.39 ₪	תשלום קבוע	
0.00 ₪	תשלום עבור גודל חיבור בKVA (0x0)	
35.83 ₪	סה"כ לתשלום	לא כולל מע"מ





25/05/20 תאריך הפקה:
 22/05/20 תאריך קריאה נוכחית:
 23/04/20 תאריך קריאה קודמת:

שם דייר: מלונות דן - דירה 6222
 שם אתר: בתי אלמוג (ישרוטל, מלונות דן, מלכת שבא)

לקוח/ה נכבד/ה, אנו מתכבדים להגיש את חישוב צריכת החשמל לתקופה 22/05/20 - 23/04/20:

מלונות דן - דירה 6222 - 6 - 00022788(0x0)

סוג תעריף	סוג צריכה	קריאה קודמת	קריאה נוכחית	סה"כ צריכה בקוט"ש	מחיר לקוט"ש בא"ג	סה"כ לתשלום
פרטי חשבון עבור תאריכים:		23/04/20	22/05/20			
757		43,660.89	43,719.85	58.97	44.84	26.44 ₪

סה"כ לדייר:

שיא ביקוש	סה"כ
3.95	58.97
	26.44 ₪

9.39 ₪	תשלום קבוע	
0.00 ₪	תשלום עבור גודל חיבור בKVA (0x0)	
35.83 ₪	סה"כ לתשלום	לא כולל מע"מ



25/05/20 תאריך הפקה:
 22/05/20 תאריך קריאה נוכחית:
 23/04/20 תאריך קריאה קודמת:

שם דייר: מלונות דן - דירה 6231
שם אתר: בתי אלמוג (ישרוטל, מלונות דן, מלכת שבא)

לקוח/ה נכבד/ה, אנו מתכבדים להגיש את חישוב צריכת החשמל לתקופה 22/05/20 - 23/04/20:

מלונות דן - דירה 6231 - 5 - 00022788(0x0)

סוג תעריף	סוג צריכה	קריאה קודמת	קריאה נוכחית	סה"כ צריכה בקוט"ש	מחיר לקוט"ש בא"ג	סה"כ לתשלום
פרטי חשבון עבור תאריכים:			23/04/20	22/05/20		
757		50,479.14	50,875.29	396.14	44.84	177.63 ₪

סה"כ לדייר:

שיא ביקוש	סה"כ
5.94	396.14
	177.63 ₪

9.39 ₪	תשלום קבוע	
0.00 ₪	תשלום עבור גודל חיבור בKVA (0x0)	
187.02 ₪	סה"כ לתשלום	לא כולל מע"מ



25/05/20 תאריך הפקה:
 22/05/20 תאריך קריאה נוכחית:
 23/04/20 תאריך קריאה קודמת:

שם דייר: מלונות דן - דירה 6232
שם אתר: בתי אלמוג (ישרוטל, מלונות דן, מלכת שבא)

לקוח/ה נכבד/ה, אנו מתכבדים להגיש את חישוב צריכת החשמל לתקופה 22/05/20 - 23/04/20:

מלונות דן - דירה 6232 - 5 - 00022788(0x0)

סה"כ לתשלום	מחיר לקוט"ש בא"ג	סה"כ צריכה בקוט"ש	קריאה נוכחית	קריאה קודמת	סוג צריכה	סוג תעריף
			22/05/20	23/04/20	פרטי חשבון עבור תאריכים:	
177.63 ₪	44.84	396.14	50,875.29	50,479.14		757

סה"כ לדייר:

שיא ביקוש	סה"כ
5.94	396.14
	177.63 ₪

9.39 ₪	תשלום קבוע	
0.00 ₪	תשלום עבור גודל חיבור בKVA (0x0)	
187.02 ₪	סה"כ לתשלום	לא כולל מע"מ





25/05/20 תאריך הפקה:
 22/05/20 תאריך קריאה נוכחית:
 23/04/20 תאריך קריאה קודמת:

שם דייר: מלונות דן - דירה 6241
 שם אתר: בתי אלמוג (ישרוטל, מלונות דן, מלכת שבא)

לקוח/ה נכבד/ה, אנו מתכבדים להגיש את חישוב צריכת החשמל לתקופה 22/05/20 - 23/04/20:

מלונות דן - דירה 6241 - 4 - 00022788(0x0)

סה"כ לתשלום	מחיר לקוט"ש בא"ג	סה"כ צריכה בקוט"ש	קריאה נוכחית	קריאה קודמת	סוג צריכה	סוג תעריף
			22/05/20	23/04/20	פרטי חשבון עבור תאריכים:	
106.09 ₪	44.84	236.60	38,769.81	38,533.22		757

סה"כ לדייר:

שיא ביקוש	סה"כ
3.99	236.60
	106.09 ₪

9.39 ₪	תשלום קבוע	
0.00 ₪	תשלום עבור גודל חיבור בKVA (0x0)	
115.48 ₪	סה"כ לתשלום	לא כולל מע"מ





25/05/20 תאריך הפקה:
 22/05/20 תאריך קריאה נוכחית:
 23/04/20 תאריך קריאה קודמת:

שם דייר: מלונות דן - דירה 6242
 שם אתר: בתי אלמוג (ישרוטל, מלונות דן, מלכת שבא)

לקוח/ה נכבד/ה, אנו מתכבדים להגיש את חישוב צריכת החשמל לתקופה 22/05/20 - 23/04/20:

מלונות דן - דירה 6242 - 4 - 00022788(0x0)

סה"כ לתשלום	מחיר לקוט"ש בא"ג	סה"כ צריכה בקוט"ש	קריאה נוכחית	קריאה קודמת	סוג צריכה	סוג תעריף
			22/05/20	23/04/20	פרטי חשבון עבור תאריכים:	
106.09 ₪	44.84	236.60	38,769.81	38,533.22		757

סה"כ לדייר:

שיא ביקוש	סה"כ
3.99	236.60
	106.09 ₪

9.39 ₪	תשלום קבוע	
0.00 ₪	תשלום עבור גודל חיבור בKVA (0x0)	
115.48 ₪	סה"כ לתשלום	לא כולל מע"מ



25/05/20 תאריך הפקה:
 22/05/20 תאריך קריאה נוכחית:
 23/04/20 תאריך קריאה קודמת:

שם דייר: מלונות דן - דירה 6251
שם אתר: בתי אלמוג (ישרוטל, מלונות דן, מלכת שבא)

לקוח/ה נכבד/ה, אנו מתכבדים להגיש את חישוב צריכת החשמל לתקופה 22/05/20 - 23/04/20:

מלונות דן - דירה 6251 - 3 - 00022788(0x0)

סוג תעריף	סוג צריכה	קריאה קודמת	קריאה נוכחית	סה"כ צריכה בקוט"ש	מחיר לקוט"ש בא"ג	סה"כ לתשלום
			22/05/20	23/04/20	פרטי חשבון עבור תאריכים:	
757		37,174.35	37,480.83	306.48	44.84	137.43 ₪

סה"כ לדייר:

שיא ביקוש	סה"כ
5.58	306.48
	137.43 ₪

9.39 ₪	תשלום קבוע	
0.00 ₪	תשלום עבור גודל חיבור בKVA (0x0)	
146.82 ₪	סה"כ לתשלום	לא כולל מע"מ



25/05/20 תאריך הפקה:
 22/05/20 תאריך קריאה נוכחית:
 23/04/20 תאריך קריאה קודמת:

שם דייר: מלונות דן - דירה 6252
 שם אתר: בתי אלמוג (ישרוטל, מלונות דן, מלכת שבא)

לקוח/ה נכבד/ה, אנו מתכבדים להגיש את חישוב צריכת החשמל לתקופה 22/05/20 - 23/04/20:

מלונות דן - דירה 6252 - 3 - 00022788(0x0)

סוג תעריף	סוג צריכה	קריאה קודמת	קריאה נוכחית	סה"כ צריכה בקוט"ש	מחיר לקוט"ש בא"ג	סה"כ לתשלום
פרטי חשבון עבור תאריכים:		23/04/20	22/05/20			
757		37,174.35	37,480.83	306.48	44.84	137.43 ₪

סה"כ לדייר:

שיא ביקוש	סה"כ
5.58	306.48
	137.43 ₪

9.39 ₪	תשלום קבוע	
0.00 ₪	תשלום עבור גודל חיבור בKVA (0x0)	
146.82 ₪	סה"כ לתשלום	לא כולל מע"מ





25/05/20 תאריך הפקה:
 22/05/20 תאריך קריאה נוכחית:
 23/04/20 תאריך קריאה קודמת:

שם דייר: מלונות דן - דירה 6261
 שם אתר: בתי אלמוג (ישרוטל, מלונות דן, מלכת שבא)

לקוח/ה נכבד/ה, אנו מתכבדים להגיש את חישוב צריכת החשמל לתקופה 22/05/20 - 23/04/20:

מלונות דן - דירה 6261 - 2 - 00022788(0x0)

סוג תעריף	סוג צריכה	קריאה קודמת	קריאה נוכחית	סה"כ צריכה בקוט"ש	מחיר לקוט"ש בא"ג	סה"כ לתשלום
פרטי חשבון עבור תאריכים:		23/04/20	22/05/20			
757		47,688.99	47,761.25	72.26	44.84	32.40 ₪

סה"כ לדייר:

שיא ביקוש	סה"כ
0.35	72.26
	32.40 ₪

9.39 ₪	תשלום קבוע	
0.00 ₪	תשלום עבור גודל חיבור בKVA (0x0)	
41.79 ₪	סה"כ לתשלום	לא כולל מע"מ





25/05/20 תאריך הפקה:
 22/05/20 תאריך קריאה נוכחית:
 23/04/20 תאריך קריאה קודמת:

שם דייר: מלונות דן - דירה 6262
 שם אתר: בתי אלמוג (ישרוטל, מלונות דן, מלכת שבא)

לקוח/ה נכבד/ה, אנו מתכבדים להגיש את חישוב צריכת החשמל לתקופה 22/05/20 - 23/04/20:

מלונות דן - דירה 6262 - 2 - 00022788(0x0)

סוג תעריף	סוג צריכה	קריאה קודמת	קריאה נוכחית	סה"כ צריכה בקוט"ש	מחיר לקוט"ש בא"ג	סה"כ לתשלום
פרטי חשבון עבור תאריכים:		23/04/20	22/05/20			
757		47,688.99	47,761.25	72.26	44.84	32.40 ₪

סה"כ לדייר:

שיא ביקוש	סה"כ
0.35	72.26
	32.40 ₪

9.39 ₪	תשלום קבוע	
0.00 ₪	תשלום עבור גודל חיבור בKVA (0x0)	
41.79 ₪	סה"כ לתשלום	לא כולל מע"מ





25/05/20 תאריך הפקה:
 22/05/20 תאריך קריאה נוכחית:
 23/04/20 תאריך קריאה קודמת:

שם דייר: מלונות דן - דירה 6271
 שם אתר: בתי אלמוג (ישרוטל, מלונות דן, מלכת שבא)

לקוח/ה נכבד/ה, אנו מתכבדים להגיש את חישוב צריכת החשמל לתקופה 22/05/20 - 23/04/20:

מלונות דן - דירה 6271 - 1 - 00022788(0x0)

סה"כ לתשלום	מחיר לקוט"ש בא"ג	סה"כ צריכה בקוט"ש	קריאה נוכחית	קריאה קודמת	סוג צריכה	סוג תעריף
			22/05/20	23/04/20	פרטי חשבון עבור תאריכים:	
192.83 ₪	44.84	430.03	41,352.23	40,922.20		757

סה"כ לדייר:

שיא ביקוש	סה"כ
5.91	430.03
	192.83 ₪

9.39 ₪	תשלום קבוע	
0.00 ₪	תשלום עבור גודל חיבור בKVA (0x0)	
202.22 ₪	סה"כ לתשלום	לא כולל מע"מ





25/05/20 תאריך הפקה:
 22/05/20 תאריך קריאה נוכחית:
 23/04/20 תאריך קריאה קודמת:

שם דייר: מלונות דן - דירה 6272
 שם אתר: בתי אלמוג (ישרוטל, מלונות דן, מלכת שבא)

לקוח/ה נכבד/ה, אנו מתכבדים להגיש את חישוב צריכת החשמל לתקופה 22/05/20 - 23/04/20:

מלונות דן - דירה 6272 - 1 - 00022788(0x0)

סוג תעריף	סוג צריכה	קריאה קודמת	קריאה נוכחית	סה"כ צריכה בקוט"ש	מחיר לקוט"ש בא"ג	סה"כ לתשלום
פרטי חשבון עבור תאריכים:		23/04/20	22/05/20			
757		40,922.20	41,352.23	430.03	44.84	192.83 ₪

סה"כ לדייר:

שיא ביקוש	סה"כ
5.91	430.03
	192.83 ₪

9.39 ₪	תשלום קבוע	
0.00 ₪	תשלום עבור גודל חיבור בKVA (0x0)	
202.22 ₪	סה"כ לתשלום	לא כולל מע"מ





25/05/20 תאריך הפקה:
 22/05/20 תאריך קריאה נוכחית:
 23/04/20 תאריך קריאה קודמת:

שם דייר: מלונות דן - דירה 6311
 שם אתר: בתי אלמוג (ישרוטל, מלונות דן, מלכת שבא)

לקוח/ה נכבד/ה, אנו מתכבדים להגיש את חישוב צריכת החשמל לתקופה 22/05/20 - 23/04/20:

מלונות דן - דירה 6311 - 16 - 00022788(0x0)

סה"כ לתשלום	מחיר לקוט"ש בא"ג	סה"כ צריכה בקוט"ש	קריאה נוכחית	קריאה קודמת	סוג צריכה	סוג תעריף
			22/05/20	23/04/20	פרטי חשבון עבור תאריכים:	
114.97 ₪	44.84	256.40	43,342.43	43,086.03		757

סה"כ לדייר:

שיא ביקוש	סה"כ
3.79	256.40
	114.97 ₪

9.39 ₪	תשלום קבוע	
0.00 ₪	תשלום עבור גודל חיבור בKVA (0x0)	
124.36 ₪	סה"כ לתשלום	לא כולל מע"מ





25/05/20 תאריך הפקה:
 22/05/20 תאריך קריאה נוכחית:
 23/04/20 תאריך קריאה קודמת:

שם דייר: מלונות דן - דירה 6312
 שם אתר: בתי אלמוג (ישרוטל, מלונות דן, מלכת שבא)

לקוח/ה נכבד/ה, אנו מתכבדים להגיש את חישוב צריכת החשמל לתקופה 22/05/20 - 23/04/20:

מלונות דן - דירה 6312 - 16 - 00022788(0x0)

סה"כ לתשלום	מחיר לקוט"ש בא"ג	סה"כ צריכה בקוט"ש	קריאה נוכחית	קריאה קודמת	סוג צריכה	סוג תעריף
			22/05/20	23/04/20	פרטי חשבון עבור תאריכים:	
114.97 ₪	44.84	256.40	43,342.43	43,086.03		757

סה"כ לדייר:

שיא ביקוש	סה"כ
3.79	256.40
	114.97 ₪

9.39 ₪	תשלום קבוע	
0.00 ₪	תשלום עבור גודל חיבור בKVA (0x0)	
124.36 ₪	סה"כ לתשלום	לא כולל מע"מ





25/05/20 תאריך הפקה:
 22/05/20 תאריך קריאה נוכחית:
 23/04/20 תאריך קריאה קודמת:

שם דייר: מלונות דן - דירה 6321
 שם אתר: בתי אלמוג (ישרוטל, מלונות דן, מלכת שבא)

לקוח/ה נכבד/ה, אנו מתכבדים להגיש את חישוב צריכת החשמל לתקופה 22/05/20 - 23/04/20:

מלונות דן - דירה 6321 - 15 - 00022788(0x0)

סה"כ לתשלום	מחיר לקוט"ש בא"ג	סה"כ צריכה בקוט"ש	קריאה נוכחית	קריאה קודמת	סוג צריכה	סוג תעריף
			22/05/20	23/04/20	פרטי חשבון עבור תאריכים:	
₪ 57.19	44.84	127.55	41,644.25	41,516.70		757

סה"כ לדייר:

שיא ביקוש	סה"כ
4.36	127.55
	₪ 57.19

₪ 9.39	תשלום קבוע	
₪ 0.00	תשלום עבור גודל חיבור בKVA (0x0)	
₪ 66.58	סה"כ לתשלום	לא כולל מע"מ



25/05/20 תאריך הפקה:
 22/05/20 תאריך קריאה נוכחית:
 23/04/20 תאריך קריאה קודמת:

שם דייר: מלונות דן - דירה 6322
שם אתר: בתי אלמוג (ישרוטל, מלונות דן, מלכת שבא)

לקוח/ה נכבד/ה, אנו מתכבדים להגיש את חישוב צריכת החשמל לתקופה 22/05/20 - 23/04/20:

מלונות דן - דירה 6322 - 15 - 00022788(0x0)

סוג תעריף	סוג צריכה	קריאה קודמת	קריאה נוכחית	סה"כ צריכה בקוט"ש	מחיר לקוט"ש בא"ג	סה"כ לתשלום
פרטי חשבון עבור תאריכים:			23/04/20	22/05/20		
757		41,516.70	41,644.25	127.55	44.84	57.19 ₪

סה"כ לדייר:

שיא ביקוש	סה"כ
4.36	127.55
	57.19 ₪

9.39 ₪	תשלום קבוע	
0.00 ₪	תשלום עבור גודל חיבור בKVA (0x0)	
66.58 ₪	סה"כ לתשלום	לא כולל מע"מ



25/05/20 תאריך הפקה:
 22/05/20 תאריך קריאה נוכחית:
 23/04/20 תאריך קריאה קודמת:

שם דייר: מלונות דן - דירה 6331
 שם אתר: בתי אלמוג (ישרוטל, מלונות דן, מלכת שבא)

לקוח/ה נכבד/ה, אנו מתכבדים להגיש את חישוב צריכת החשמל לתקופה 22/05/20 - 23/04/20:

מלונות דן - דירה 4172 - 14 - 00022788(0x0)

סה"כ לתשלום	מחיר לקוט"ש בא"ג	סה"כ צריכה בקוט"ש	קריאה נוכחית	קריאה קודמת	סוג צריכה	סוג תעריף
			22/05/20	23/04/20	פרטי חשבון עבור תאריכים:	
163.24 ₪	44.84	364.06	43,768.53	43,404.48		757

סה"כ לדייר:

שיא ביקוש	סה"כ
4.38	364.06
	163.24 ₪

9.39 ₪	תשלום קבוע	
0.00 ₪	תשלום עבור גודל חיבור בKVA (0x0)	
172.63 ₪	סה"כ לתשלום	לא כולל מע"מ





25/05/20 תאריך הפקה:
 22/05/20 תאריך קריאה נוכחית:
 23/04/20 תאריך קריאה קודמת:

שם דייר: מלונות דן - דירה 6332
 שם אתר: בתי אלמוג (ישרוטל, מלונות דן, מלכת שבא)

לקוח/ה נכבד/ה, אנו מתכבדים להגיש את חישוב צריכת החשמל לתקופה 22/05/20 - 23/04/20:

מלונות דן - דירה 6332 - 14 - 00022788(0x0)

סה"כ לתשלום	מחיר לקוט"ש בא"ג	סה"כ צריכה בקוט"ש	קריאה נוכחית	קריאה קודמת	סוג צריכה	סוג תעריף
			22/05/20	23/04/20	פרטי חשבון עבור תאריכים:	
163.24 ₪	44.84	364.06	43,768.53	43,404.48		757

סה"כ לדייר:

שיא ביקוש	סה"כ
4.38	364.06
	163.24 ₪

9.39 ₪	תשלום קבוע	
0.00 ₪	תשלום עבור גודל חיבור בKVA (0x0)	
172.63 ₪	סה"כ לתשלום	לא כולל מע"מ





25/05/20 תאריך הפקה:
 22/05/20 תאריך קריאה נוכחית:
 23/04/20 תאריך קריאה קודמת:

שם דייר: מלונות דן - דירה 6341
 שם אתר: בתי אלמוג (ישרוטל, מלונות דן, מלכת שבא)

לקוח/ה נכבד/ה, אנו מתכבדים להגיש את חישוב צריכת החשמל לתקופה 22/05/20 - 23/04/20:

מלונות דן - דירה 6341 - 13 - 00022788(0x0)

סוג תעריף	סוג צריכה	קריאה קודמת	קריאה נוכחית	סה"כ צריכה בקוט"ש	מחיר לקוט"ש בא"ג	סה"כ לתשלום
פרטי חשבון עבור תאריכים:		23/04/20	22/05/20			
757		41,561.98	41,737.50	175.52	44.84	78.70 ₪

סה"כ לדייר:

שיא ביקוש	סה"כ
4.07	175.52
	78.70 ₪

9.39 ₪	תשלום קבוע	
0.00 ₪	תשלום עבור גודל חיבור בKVA (0x0)	
88.09 ₪	סה"כ לתשלום	לא כולל מע"מ





25/05/20 תאריך הפקה:
 22/05/20 תאריך קריאה נכחית:
 23/04/20 תאריך קריאה קודמת:

שם דייר: מלונות דן - דירה 6342
 שם אתר: בתי אלמוג (ישרוטל, מלונות דן, מלכת שבא)

לקוח/ה נכבד/ה, אנו מתכבדים להגיש את חישוב צריכת החשמל לתקופה 22/05/20 - 23/04/20:

מלונות דן - דירה 6342 - 13 - 00022788(0x0)

סוג תעריף	סוג צריכה	קריאה קודמת	קריאה נכחית	סה"כ צריכה בקוט"ש	מחיר לקוט"ש בא"ג	סה"כ לתשלום
פרטי חשבון עבור תאריכים:		23/04/20	22/05/20			
757		41,561.98	41,737.50	175.52	44.84	78.70 ₪

סה"כ לדייר:

שיא ביקוש	סה"כ
4.07	175.52
	78.70 ₪

9.39 ₪	תשלום קבוע	
0.00 ₪	תשלום עבור גודל חיבור בKVA (0x0)	
88.09 ₪	סה"כ לתשלום	לא כולל מע"מ





25/05/20 תאריך הפקה:
 22/05/20 תאריך קריאה נוכחית:
 23/04/20 תאריך קריאה קודמת:

שם דייר: מלונות דן - דירה 6351
שם אתר: בתי אלמוג (ישרוטל, מלונות דן, מלכת שבא)

לקוח/ה נכבד/ה, אנו מתכבדים להגיש את חישוב צריכת החשמל לתקופה 22/05/20 - 23/04/20:

מלונות דן - דירה 6351 - 12 - 00022788(0x0)

סה"כ לתשלום	מחיר לקוט"ש בא"ג	סה"כ צריכה בקוט"ש	קריאה נוכחית	קריאה קודמת	סוג צריכה	סוג תעריף
			22/05/20	23/04/20	פרטי חשבון עבור תאריכים:	
267.11 ₪	44.84	595.70	56,066.31	55,470.60		757

סה"כ לדייר:

שיא ביקוש	סה"כ
7.06	595.70
	267.11 ₪

9.39 ₪	תשלום קבוע	
0.00 ₪	תשלום עבור גודל חיבור בKVA (0x0)	
276.50 ₪	סה"כ לתשלום	לא כולל מע"מ



25/05/20 תאריך הפקה:
 22/05/20 תאריך קריאה נוכחית:
 23/04/20 תאריך קריאה קודמת:

שם דייר: מלונות דן - דירה 6352
שם אתר: בתי אלמוג (ישרוטל, מלונות דן, מלכת שבא)

לקוח/ה נכבד/ה, אנו מתכבדים להגיש את חישוב צריכת החשמל לתקופה 22/05/20 - 23/04/20:

מלונות דן - דירה 6352 - 12 - 00022788(0x0)

סוג תעריף	סוג צריכה	קריאה קודמת	קריאה נוכחית	סה"כ צריכה בקוט"ש	מחיר לקוט"ש בא"ג	סה"כ לתשלום
פרטי חשבון עבור תאריכים:		23/04/20	22/05/20			
757		55,470.60	56,066.31	595.70	44.84	267.11 ₪

סה"כ לדייר:

שיא ביקוש	סה"כ
7.06	595.70
	267.11 ₪

9.39 ₪	תשלום קבוע	
0.00 ₪	תשלום עבור גודל חיבור בKVA (0x0)	
276.50 ₪	סה"כ לתשלום	לא כולל מע"מ



25/05/20 תאריך הפקה:
 22/05/20 תאריך קריאה נוכחית:
 23/04/20 תאריך קריאה קודמת:

שם דייר: מלונות דן - דירה 6361
 שם אתר: בתי אלמוג (ישרוטל, מלונות דן, מלכת שבא)

לקוח/ה נכבד/ה, אנו מתכבדים להגיש את חישוב צריכת החשמל לתקופה 22/05/20 - 23/04/20:

מלונות דן - דירה 6361 - 11 - 00022788(0x0)

סה"כ לתשלום	מחיר לקוט"ש בא"ג	סה"כ צריכה בקוט"ש	קריאה נוכחית	קריאה קודמת	סוג צריכה	סוג תעריף
			22/05/20	23/04/20	פרטי חשבון עבור תאריכים:	
207.80 ₪	44.84	463.43	38,007.75	37,544.32		757

סה"כ לדייר:

שיא ביקוש	סה"כ
6.22	463.43
	207.80 ₪

9.39 ₪	תשלום קבוע	
0.00 ₪	תשלום עבור גודל חיבור בKVA (0x0)	
217.19 ₪	סה"כ לתשלום	לא כולל מע"מ



25/05/20 תאריך הפקה:
 22/05/20 תאריך קריאה נוכחית:
 23/04/20 תאריך קריאה קודמת:

שם דייר: מלונות דן - דירה 6362
שם אתר: בתי אלמוג (ישרוטל, מלונות דן, מלכת שבא)

לקוח/ה נכבד/ה, אנו מתכבדים להגיש את חישוב צריכת החשמל לתקופה 22/05/20 - 23/04/20:

מלונות דן - דירה 6362 - 11 - 00022788(0x0)

סה"כ לתשלום	מחיר לקוט"ש בא"ג	סה"כ צריכה בקוט"ש	קריאה נוכחית	קריאה קודמת	סוג צריכה	סוג תעריף
			22/05/20	23/04/20	פרטי חשבון עבור תאריכים:	
207.80 ₪	44.84	463.43	38,007.75	37,544.32		757

סה"כ לדייר:

שיא ביקוש	סה"כ
6.22	463.43
	207.80 ₪

9.39 ₪	תשלום קבוע	
0.00 ₪	תשלום עבור גודל חיבור בKVA (0x0)	
217.19 ₪	סה"כ לתשלום	לא כולל מע"מ



25/05/20 תאריך הפקה:
 22/05/20 תאריך קריאה נוכחית:
 23/04/20 תאריך קריאה קודמת:

שם דייר: מלונות דן - דירה 6371
 שם אתר: בתי אלמוג (ישרוטל, מלונות דן, מלכת שבא)

לקוח/ה נכבד/ה, אנו מתכבדים להגיש את חישוב צריכת החשמל לתקופה 22/05/20 - 23/04/20:

מלונות דן - דירה 6371 - 10 - 00022788(0x0)

סוג תעריף	סוג צריכה	קריאה קודמת	קריאה נוכחית	סה"כ צריכה בקוט"ש	מחיר לקוט"ש בא"ג	סה"כ לתשלום
פרטי חשבון עבור תאריכים:		23/04/20	22/05/20			
757		39,050.23	39,088.77	38.54	44.84	17.28 ₪

סה"כ לדייר:

שיא ביקוש	סה"כ
0.20	38.54
	17.28 ₪

9.39 ₪	תשלום קבוע	
0.00 ₪	תשלום עבור גודל חיבור בKVA (0x0)	
26.67 ₪	סה"כ לתשלום	לא כולל מע"מ





25/05/20 תאריך הפקה:
 22/05/20 תאריך קריאה נוכחית:
 23/04/20 תאריך קריאה קודמת:

שם דייר: מלונות דן - דירה 6372
 שם אתר: בתי אלמוג (ישרוטל, מלונות דן, מלכת שבא)

לקוח/ה נכבד/ה, אנו מתכבדים להגיש את חישוב צריכת החשמל לתקופה 22/05/20 - 23/04/20:

מלונות דן - דירה 6372 - 10 - 00022788(0x0)

סוג תעריף	סוג צריכה	קריאה קודמת	קריאה נוכחית	סה"כ צריכה בקוט"ש	מחיר לקוט"ש בא"ג	סה"כ לתשלום
פרטי חשבון עבור תאריכים:		23/04/20	22/05/20			
757		39,050.23	39,088.77	38.54	44.84	17.28 ₪

סה"כ לדייר:

שיא ביקוש	סה"כ
0.20	38.54
	17.28 ₪

9.39 ₪	תשלום קבוע	
0.00 ₪	תשלום עבור גודל חיבור בKVA (0x0)	
26.67 ₪	סה"כ לתשלום	לא כולל מע"מ





25/05/20 תאריך הפקה:
 22/05/20 תאריך קריאה נוכחית:
 23/04/20 תאריך קריאה קודמת:

שם דייר: מלונות דן - דירה 6411
 שם אתר: בתי אלמוג (ישרוטל, מלונות דן, מלכת שבא)

לקוח/ה נכבד/ה, אנו מתכבדים להגיש את חישוב צריכת החשמל לתקופה 22/05/20 - 23/04/20:

מלונות דן - דירה 6411 - 24 - 00022788(0x0)

סוג תעריף	סוג צריכה	קריאה קודמת	קריאה נוכחית	סה"כ צריכה בקוט"ש	מחיר לקוט"ש בא"ג	סה"כ לתשלום
פרטי חשבון עבור תאריכים:		23/04/20	22/05/20			
757		41,650.15	42,047.08	396.93	44.84	177.98 ₪

סה"כ לדייר:

שיא ביקוש	סה"כ
4.39	396.93
	177.98 ₪

9.39 ₪	תשלום קבוע	
0.00 ₪	תשלום עבור גודל חיבור בKVA (0x0)	
187.37 ₪	סה"כ לתשלום	לא כולל מע"מ





25/05/20 תאריך הפקה:
 22/05/20 תאריך קריאה נוכחית:
 23/04/20 תאריך קריאה קודמת:

שם דייר: מלונות דן - דירה 6412
 שם אתר: בתי אלמוג (ישרוטל, מלונות דן, מלכת שבא)

לקוח/ה נכבד/ה, אנו מתכבדים להגיש את חישוב צריכת החשמל לתקופה 22/05/20 - 23/04/20:

מלונות דן - דירה 6412 - 24 - 00022788(0x0)

סוג תעריף	סוג צריכה	קריאה קודמת	קריאה נוכחית	סה"כ צריכה בקוט"ש	מחיר לקוט"ש בא"ג	סה"כ לתשלום
פרטי חשבון עבור תאריכים:		23/04/20	22/05/20			
757		41,650.15	42,047.08	396.93	44.84	177.98 ₪

סה"כ לדייר:

שיא ביקוש	סה"כ
4.39	396.93
	177.98 ₪

9.39 ₪	תשלום קבוע	
0.00 ₪	תשלום עבור גודל חיבור בKVA (0x0)	
187.37 ₪	סה"כ לתשלום	לא כולל מע"מ





25/05/20 תאריך הפקדה:
 22/05/20 תאריך קריאה נוכחית:
 23/04/20 תאריך קריאה קודמת:

שם דייר: מלונות דן - דירה 6421
 שם אתר: בתי אלמוג (ישרוטל, מלונות דן, מלכת שבא)

לקוח/ה נכבד/ה, אנו מתכבדים להגיש את חישוב צריכת החשמל לתקופה 22/05/20 - 23/04/20:

מלונות דן - דירה 6421 - 23 - 00022788(0x0)

סוג תעריף	סוג צריכה	קריאה קודמת	קריאה נוכחית	סה"כ צריכה בקוט"ש	מחיר לקוט"ש בא"ג	סה"כ לתשלום
פרטי חשבון עבור תאריכים:		23/04/20	22/05/20			
757		41,477.57	41,822.08	344.50	44.84	154.47 ₪

סה"כ לדייר:

שיא ביקוש	סה"כ
4.13	344.50
	154.47 ₪

9.39 ₪	תשלום קבוע	
0.00 ₪	תשלום עבור גודל חיבור בKVA (0x0)	
163.86 ₪	סה"כ לתשלום	לא כולל מע"מ



25/05/20 תאריך הפקדה:
 22/05/20 תאריך קריאה נוכחית:
 23/04/20 תאריך קריאה קודמת:

שם דייר: מלונות דן - דירה 6422
שם אתר: בתי אלמוג (ישרוטל, מלונות דן, מלכת שבא)

לקוח/ה נכבד/ה, אנו מתכבדים להגיש את חישוב צריכת החשמל לתקופה 22/05/20 - 23/04/20:

מלונות דן - דירה 6411 - 23 - 00022788(0x0)

סה"כ לתשלום	מחיר לקוט"ש בא"ג	סה"כ צריכה בקוט"ש	קריאה נוכחית	קריאה קודמת	סוג צריכה	סוג תעריף
			22/05/20	23/04/20	פרטי חשבון עבור תאריכים:	
154.47 ₪	44.84	344.50	41,822.08	41,477.57		757

סה"כ לדייר:

שיא ביקוש	סה"כ
4.13	344.50
	154.47 ₪

9.39 ₪	תשלום קבוע	
0.00 ₪	תשלום עבור גודל חיבור בKVA (0x0)	
163.86 ₪	סה"כ לתשלום	לא כולל מע"מ



25/05/20 תאריך הפקה:
 22/05/20 תאריך קריאה נוכחית:
 23/04/20 תאריך קריאה קודמת:

שם דייר: מלונות דן - דירה 6431
 שם אתר: בתי אלמוג (ישרוטל, מלונות דן, מלכת שבא)

לקוח/ה נכבד/ה, אנו מתכבדים להגיש את חישוב צריכת החשמל לתקופה 22/05/20 - 23/04/20:

מלונות דן - דירה 6431 - 22 - 00022788(0x0)

סה"כ לתשלום	מחיר לקוט"ש בא"ג	סה"כ צריכה בקוט"ש	קריאה נוכחית	קריאה קודמת	סוג צריכה	סוג תעריף
			22/05/20	23/04/20	פרטי חשבון עבור תאריכים:	
₪ 115.36	44.84	257.27	41,508.89	41,251.62		757

סה"כ לדייר:

שיא ביקוש	סה"כ
4.21	257.27
	₪ 115.36

₪ 9.39	תשלום קבוע	
₪ 0.00	תשלום עבור גודל חיבור בKVA (0x0)	
₪ 124.75	סה"כ לתשלום	לא כולל מע"מ





25/05/20 תאריך הפקה:
 22/05/20 תאריך קריאה נוכחית:
 23/04/20 תאריך קריאה קודמת:

שם דייר: מלונות דן - דירה 6432
 שם אתר: בתי אלמוג (ישרוטל, מלונות דן, מלכת שבא)

לקוח/ה נכבד/ה, אנו מתכבדים להגיש את חישוב צריכת החשמל לתקופה 22/05/20 - 23/04/20:

מלונות דן - דירה 6432 - 22 - 00022788(0x0)

סוג תעריף	סוג צריכה	קריאה קודמת	קריאה נוכחית	סה"כ צריכה בקוט"ש	מחיר לקוט"ש בא"ג	סה"כ לתשלום
פרטי חשבון עבור תאריכים:		23/04/20	22/05/20			
757		41,251.62	41,508.89	257.27	44.84	115.36 ₪

סה"כ לדייר:

שיא ביקוש	סה"כ
4.21	257.27
	115.36 ₪

9.39 ₪	תשלום קבוע	
0.00 ₪	תשלום עבור גודל חיבור בKVA (0x0)	
124.75 ₪	סה"כ לתשלום	לא כולל מע"מ



25/05/20 תאריך הפקה:
 22/05/20 תאריך קריאה נוכחית:
 23/04/20 תאריך קריאה קודמת:

שם דייר: מלונות דן - דירה 6441
שם אתר: בתי אלמוג (ישרוטל, מלונות דן, מלכת שבא)

לקוח/ה נכבד/ה, אנו מתכבדים להגיש את חישוב צריכת החשמל לתקופה 22/05/20 - 23/04/20:

מלונות דן - דירה 6441 - 21 - 00022788(0x0)

סה"כ לתשלום	מחיר לקוט"ש בא"ג	סה"כ צריכה בקוט"ש	קריאה נוכחית	קריאה קודמת	סוג צריכה	סוג תעריף
			22/05/20	23/04/20	פרטי חשבון עבור תאריכים:	
192.29 ₪	44.84	428.83	45,377.80	44,948.97		757

סה"כ לדייר:

שיא ביקוש	סה"כ
4.43	428.83
	192.29 ₪

9.39 ₪	תשלום קבוע	
0.00 ₪	תשלום עבור גודל חיבור בKVA (0x0)	
201.68 ₪	סה"כ לתשלום	לא כולל מע"מ



25/05/20 תאריך הפקה:
 22/05/20 תאריך קריאה נכחית:
 23/04/20 תאריך קריאה קודמת:

שם דייר: מלונות דן - דירה 6442
 שם אתר: בתי אלמוג (ישרוטל, מלונות דן, מלכת שבא)

לקוח/ה נכבד/ה, אנו מתכבדים להגיש את חישוב צריכת החשמל לתקופה 22/05/20 - 23/04/20:

מלונות דן - דירה 6422 - 21 - 00022788(0x0)

סה"כ לתשלום	מחיר לקוט"ש בא"ג	סה"כ צריכה בקוט"ש	קריאה נכחית	קריאה קודמת	סוג צריכה	סוג תעריף
			22/05/20	23/04/20	פרטי חשבון עבור תאריכים:	
192.29 ₪	44.84	428.83	45,377.80	44,948.97		757

סה"כ לדייר:

שיא ביקוש	סה"כ
4.43	428.83
	192.29 ₪

9.39 ₪	תשלום קבוע	
0.00 ₪	תשלום עבור גודל חיבור בKVA (0x0)	
201.68 ₪	סה"כ לתשלום	לא כולל מע"מ





25/05/20 תאריך הפקה:
 22/05/20 תאריך קריאה נוכחית:
 23/04/20 תאריך קריאה קודמת:

שם דייר: מלונות דן - דירה 6451
 שם אתר: בתי אלמוג (ישרוטל, מלונות דן, מלכת שבא)

לקוח/ה נכבד/ה, אנו מתכבדים להגיש את חישוב צריכת החשמל לתקופה 22/05/20 - 23/04/20:

מלונות דן - דירה 6451 - 20 - 00022788(0x0)

סה"כ לתשלום	מחיר לקוט"ש בא"ג	סה"כ צריכה בקוט"ש	קריאה נוכחית	קריאה קודמת	סוג צריכה	סוג תעריף
			22/05/20	23/04/20	פרטי חשבון עבור תאריכים:	
196.04 ₪	44.84	437.21	43,753.68	43,316.47		757

סה"כ לדייר:

שיא ביקוש	סה"כ
5.79	437.21
	196.04 ₪

9.39 ₪	תשלום קבוע	
0.00 ₪	תשלום עבור גודל חיבור בKVA (0x0)	
205.43 ₪	סה"כ לתשלום	לא כולל מע"מ



25/05/20 תאריך הפקה:
 22/05/20 תאריך קריאה נוכחית:
 23/04/20 תאריך קריאה קודמת:

שם דייר: מלונות דן - דירה 6452
שם אתר: בתי אלמוג (ישרוטל, מלונות דן, מלכת שבא)

לקוח/ה נכבד/ה, אנו מתכבדים להגיש את חישוב צריכת החשמל לתקופה 22/05/20 - 23/04/20:

מלונות דן - דירה 6452 - 20 - 00022788(0x0)

סוג תעריף	סוג צריכה	קריאה קודמת	קריאה נוכחית	סה"כ צריכה בקוט"ש	מחיר לקוט"ש בא"ג	סה"כ לתשלום
פרטי חשבון עבור תאריכים:		23/04/20	22/05/20			
757		43,316.47	43,753.68	437.21	44.84	196.04 ₪

סה"כ לדייר:

שיא ביקוש	סה"כ
5.79	437.21
	196.04 ₪

9.39 ₪	תשלום קבוע	
0.00 ₪	תשלום עבור גודל חיבור בKVA (0x0)	
205.43 ₪	סה"כ לתשלום	לא כולל מע"מ



25/05/20 תאריך הפקה:
 22/05/20 תאריך קריאה נוכחית:
 23/04/20 תאריך קריאה קודמת:

שם דייר: מלונות דן - דירה 6461
שם אתר: בתי אלמוג (ישרוטל, מלונות דן, מלכת שבא)

לקוח/ה נכבד/ה, אנו מתכבדים להגיש את חישוב צריכת החשמל לתקופה 22/05/20 - 23/04/20:

מלונות דן - דירה 6461 - 19 - 00022788(0x0)

סה"כ לתשלום	מחיר לקוט"ש בא"ג	סה"כ צריכה בקוט"ש	קריאה נוכחית	קריאה קודמת	סוג צריכה	סוג תעריף
			22/05/20	23/04/20	פרטי חשבון עבור תאריכים:	
141.60 ₪	44.84	315.78	32,800.64	32,484.86		757

סה"כ לדייר:

שיא ביקוש	סה"כ
4.59	315.78
	141.60 ₪

9.39 ₪	תשלום קבוע	
0.00 ₪	תשלום עבור גודל חיבור בKVA (0x0)	
150.99 ₪	סה"כ לתשלום	לא כולל מע"מ





25/05/20 תאריך הפקה:
 22/05/20 תאריך קריאה נוכחית:
 23/04/20 תאריך קריאה קודמת:

שם דייר: מלונות דן - דירה 6462
 שם אתר: בתי אלמוג (ישרוטל, מלונות דן, מלכת שבא)

לקוח/ה נכבד/ה, אנו מתכבדים להגיש את חישוב צריכת החשמל לתקופה 22/05/20 - 23/04/20:

מלונות דן - דירה 6462 - 19 - 00022788(0x0)

סה"כ לתשלום	מחיר לקוט"ש בא"ג	סה"כ צריכה בקוט"ש	קריאה נוכחית	קריאה קודמת	סוג צריכה	סוג תעריף
			22/05/20	23/04/20	פרטי חשבון עבור תאריכים:	
141.60 ₪	44.84	315.78	32,800.64	32,484.86		757

סה"כ לדייר:

שיא ביקוש	סה"כ
4.59	315.78
	141.60 ₪

9.39 ₪	תשלום קבוע	
0.00 ₪	תשלום עבור גודל חיבור בKVA (0x0)	
150.99 ₪	סה"כ לתשלום	לא כולל מע"מ





25/05/20 תאריך הפקה:
 22/05/20 תאריך קריאה נוכחית:
 23/04/20 תאריך קריאה קודמת:

שם דייר: מלונות דן - דירה 6471
 שם אתר: בתי אלמוג (ישרוטל, מלונות דן, מלכת שבא)

לקוח/ה נכבד/ה, אנו מתכבדים להגיש את חישוב צריכת החשמל לתקופה 22/05/20 - 23/04/20:

מלונות דן - דירה 6471 - 18 - 00022788(0x0)

סה"כ לתשלום	מחיר לקוט"ש בא"ג	סה"כ צריכה בקוט"ש	קריאה נוכחית	קריאה קודמת	סוג צריכה	סוג תעריף
			22/05/20	23/04/20	פרטי חשבון עבור תאריכים:	
104.17 ₪	44.84	232.32	41,454.54	41,222.23		757

סה"כ לדייר:

שיא ביקוש	סה"כ
3.98	232.32
	104.17 ₪

9.39 ₪	תשלום קבוע	
0.00 ₪	תשלום עבור גודל חיבור בKVA (0x0)	
113.56 ₪	סה"כ לתשלום	לא כולל מע"מ





25/05/20 תאריך הפקה:
 22/05/20 תאריך קריאה נוכחית:
 23/04/20 תאריך קריאה קודמת:

שם דייר: מלונות דן - דירה 6472
 שם אתר: בתי אלמוג (ישרוטל, מלונות דן, מלכת שבא)

לקוח/ה נכבד/ה, אנו מתכבדים להגיש את חישוב צריכת החשמל לתקופה 22/05/20 - 23/04/20:

מלונות דן - דירה 6472 - 18 - 00022788(0x0)

סה"כ לתשלום	מחיר לקוט"ש בא"ג	סה"כ צריכה בקוט"ש	קריאה נוכחית	קריאה קודמת	סוג צריכה	סוג תעריף
			22/05/20	23/04/20	פרטי חשבון עבור תאריכים:	
104.17 ₪	44.84	232.32	41,454.54	41,222.23		757

סה"כ לדייר:

שיא ביקוש	סה"כ
3.98	232.32
	104.17 ₪

9.39 ₪	תשלום קבוע	
0.00 ₪	תשלום עבור גודל חיבור בKVA (0x0)	
113.56 ₪	סה"כ לתשלום	לא כולל מע"מ





25/05/20 תאריך הפקדה:
 22/05/20 תאריך קריאה נוכחית:
 23/04/20 תאריך קריאה קודמת:

שם דייר: מלונות דן - דירה 6511
 שם אתר: בתי אלמוג (ישרוטל, מלונות דן, מלכת שבא)

לקוח/ה נכבד/ה, אנו מתכבדים להגיש את חישוב צריכת החשמל לתקופה 22/05/20 - 23/04/20:

מלונות דן - דירה 6511 - 7 - 00022538 (0x0)

סוג תעריף	סוג צריכה	קריאה קודמת	קריאה נוכחית	סה"כ צריכה בקוט"ש	מחיר לקוט"ש בא"ג	סה"כ לתשלום
פרטי חשבון עבור תאריכים:		23/04/20	22/05/20			
757		41,191.98	41,590.15	398.16	44.84	178.54 ₪

סה"כ לדייר:

שיא ביקוש	סה"כ
4.68	398.16
	178.54 ₪

9.39 ₪	תשלום קבוע	
0.00 ₪	תשלום עבור גודל חיבור בKVA (0x0)	
187.93 ₪	סה"כ לתשלום	לא כולל מע"מ





25/05/20 תאריך הפקדה:
 22/05/20 תאריך קריאה נוכחית:
 23/04/20 תאריך קריאה קודמת:

שם דייר: מלונות דן - דירה 6512
 שם אתר: בתי אלמוג (ישרוטל, מלונות דן, מלכת שבא)

לקוח/ה נכבד/ה, אנו מתכבדים להגיש את חישוב צריכת החשמל לתקופה 22/05/20 - 23/04/20:

מלונות דן - דירה 6512 - 7 - 00022538(0x0)

סוג תעריף	סוג צריכה	קריאה קודמת	קריאה נוכחית	סה"כ צריכה בקוט"ש	מחיר לקוט"ש בא"ג	סה"כ לתשלום
פרטי חשבון עבור תאריכים:		23/04/20	22/05/20			
757		41,191.98	41,590.15	398.16	44.84	178.54 ₪

סה"כ לדייר:

שיא ביקוש	סה"כ
4.68	398.16
	178.54 ₪

9.39 ₪	תשלום קבוע	
0.00 ₪	תשלום עבור גודל חיבור בKVA (0x0)	
187.93 ₪	סה"כ לתשלום	לא כולל מע"מ





25/05/20 תאריך הפקה:
 22/05/20 תאריך קריאה נוכחית:
 23/04/20 תאריך קריאה קודמת:

שם דייר: מלונות דן - דירה 6521
 שם אתר: בתי אלמוג (ישרוטל, מלונות דן, מלכת שבא)

לקוח/ה נכבד/ה, אנו מתכבדים להגיש את חישוב צריכת החשמל לתקופה 22/05/20 - 23/04/20:

מלונות דן - דירה 6521 - 6 - 00022538(0x0)

סוג תעריף	סוג צריכה	קריאה קודמת	קריאה נוכחית	סה"כ צריכה בקוט"ש	מחיר לקוט"ש בא"ג	סה"כ לתשלום
			22/05/20	23/04/20	פרטי חשבון עבור תאריכים:	
757		48,546.59	48,945.46	398.87	44.84	178.85 ₪

סה"כ לדייר:

שיא ביקוש	סה"כ
4.77	398.87
	178.85 ₪

9.39 ₪	תשלום קבוע	
0.00 ₪	תשלום עבור גודל חיבור בKVA (0x0)	
188.24 ₪	סה"כ לתשלום	לא כולל מע"מ





25/05/20 תאריך הפקה:
 22/05/20 תאריך קריאה נוכחית:
 23/04/20 תאריך קריאה קודמת:

שם דייר: מלונות דן - דירה 6522
 שם אתר: בתי אלמוג (ישרוטל, מלונות דן, מלכת שבא)

לקוח/ה נכבד/ה, אנו מתכבדים להגיש את חישוב צריכת החשמל לתקופה 22/05/20 - 23/04/20:

מלונות דן - דירה 6522 - 6 - 00022538(0x0)

סוג תעריף	סוג צריכה	קריאה קודמת	קריאה נוכחית	סה"כ צריכה בקוט"ש	מחיר לקוט"ש בא"ג	סה"כ לתשלום
פרטי חשבון עבור תאריכים:		23/04/20	22/05/20			
757		48,546.59	48,945.46	398.87	44.84	178.85 ₪

סה"כ לדייר:

שיא ביקוש	סה"כ
4.77	398.87
	178.85 ₪

9.39 ₪	תשלום קבוע	
0.00 ₪	תשלום עבור גודל חיבור בKVA (0x0)	
188.24 ₪	סה"כ לתשלום	לא כולל מע"מ





25/05/20 תאריך הפקה:
 22/05/20 תאריך קריאה נוכחית:
 23/04/20 תאריך קריאה קודמת:

שם דייר: מלונות דן - דירה 6531
 שם אתר: בתי אלמוג (ישרוטל, מלונות דן, מלכת שבא)

לקוח/ה נכבד/ה, אנו מתכבדים להגיש את חישוב צריכת החשמל לתקופה 22/05/20 - 23/04/20:

מלונות דן - דירה 6531 - 5 - 00022538(0x0)

סוג תעריף	סוג צריכה	קריאה קודמת	קריאה נוכחית	סה"כ צריכה בקוט"ש	מחיר לקוט"ש בא"ג	סה"כ לתשלום
פרטי חשבון עבור תאריכים:		23/04/20	22/05/20			
757		37,195.98	37,577.10	381.13	44.84	170.90 ₪

סה"כ לדייר:

שיא ביקוש	סה"כ
4.65	381.13
	170.90 ₪

9.39 ₪	תשלום קבוע	
0.00 ₪	תשלום עבור גודל חיבור בKVA (0x0)	
180.29 ₪	סה"כ לתשלום	לא כולל מע"מ



25/05/20 תאריך הפקה:
 22/05/20 תאריך קריאה נוכחית:
 23/04/20 תאריך קריאה קודמת:

שם דייר: מלונות דן - דירה 6532
שם אתר: בתי אלמוג (ישרוטל, מלונות דן, מלכת שבא)

לקוח/ה נכבד/ה, אנו מתכבדים להגיש את חישוב צריכת החשמל לתקופה 22/05/20 - 23/04/20:

מלונות דן - דירה 6532 - 5 - 00022538(0x0)

סוג תעריף	סוג צריכה	קריאה קודמת	קריאה נוכחית	סה"כ צריכה בקוט"ש	מחיר לקוט"ש בא"ג	סה"כ לתשלום
פרטי חשבון עבור תאריכים:			23/04/20	22/05/20		
757		37,195.98	37,577.10	381.13	44.84	170.90 ₪

סה"כ לדייר:

שיא ביקוש	סה"כ
4.65	381.13
	170.90 ₪

9.39 ₪	תשלום קבוע	
0.00 ₪	תשלום עבור גודל חיבור בKVA (0x0)	
180.29 ₪	סה"כ לתשלום	לא כולל מע"מ



25/05/20 תאריך הפקה:
 22/05/20 תאריך קריאה נוכחית:
 23/04/20 תאריך קריאה קודמת:

שם דייר: מלונות דן - דירה 6541
שם אתר: בתי אלמוג (ישרוטל, מלונות דן, מלכת שבא)

לקוח/ה נכבד/ה, אנו מתכבדים להגיש את חישוב צריכת החשמל לתקופה 22/05/20 - 23/04/20:

מלונות דן - דירה 6541 - 4 - 00022538(0x0)

סוג תעריף	סוג צריכה	קריאה קודמת	קריאה נוכחית	סה"כ צריכה בקוט"ש	מחיר לקוט"ש בא"ג	סה"כ לתשלום
פרטי חשבון עבור תאריכים:		23/04/20	22/05/20			
757		44,371.65	44,794.56	422.91	44.84	189.63 ₪

סה"כ לדייר:

שיא ביקוש	סה"כ
5.50	422.91
	189.63 ₪

9.39 ₪	תשלום קבוע	
0.00 ₪	תשלום עבור גודל חיבור בKVA (0x0)	
199.02 ₪	סה"כ לתשלום	לא כולל מע"מ





25/05/20 תאריך הפקדה:
 22/05/20 תאריך קריאה נוכחית:
 23/04/20 תאריך קריאה קודמת:

שם דייר: מלונות דן - דירה 6542
 שם אתר: בתי אלמוג (ישרוטל, מלונות דן, מלכת שבא)

לקוח/ה נכבד/ה, אנו מתכבדים להגיש את חישוב צריכת החשמל לתקופה 22/05/20 - 23/04/20:

מלונות דן - דירה 6542 - 4 - 00022538(0x0)

סוג תעריף	סוג צריכה	קריאה קודמת	קריאה נוכחית	סה"כ צריכה בקוט"ש	מחיר לקוט"ש בא"ג	סה"כ לתשלום
פרטי חשבון עבור תאריכים:		23/04/20	22/05/20			
757		44,371.65	44,794.56	422.91	44.84	189.63 ₪

סה"כ לדייר:

שיא ביקוש	סה"כ
5.50	422.91
	189.63 ₪

9.39 ₪	תשלום קבוע	
0.00 ₪	תשלום עבור גודל חיבור בKVA (0x0)	
199.02 ₪	סה"כ לתשלום	לא כולל מע"מ





25/05/20 תאריך הפקה:
 22/05/20 תאריך קריאה נוכחית:
 23/04/20 תאריך קריאה קודמת:

שם דייר: מלונות דן - דירה 6551
 שם אתר: בתי אלמוג (ישרוטל, מלונות דן, מלכת שבא)

לקוח/ה נכבד/ה, אנו מתכבדים להגיש את חישוב צריכת החשמל לתקופה 22/05/20 - 23/04/20:

מלונות דן - דירה 6511 - 3 - 00022538(0x0)

סוג תעריף	סוג צריכה	קריאה קודמת	קריאה נוכחית	סה"כ צריכה בקוט"ש	מחיר לקוט"ש בא"ג	סה"כ לתשלום
פרטי חשבון עבור תאריכים:			23/04/20	22/05/20		
757		54,091.53	54,321.82	230.30	44.84	103.26 ₪

סה"כ לדייר:

שיא ביקוש	סה"כ
4.42	230.30
	103.26 ₪

9.39 ₪	תשלום קבוע	
0.00 ₪	תשלום עבור גודל חיבור בKVA (0x0)	
112.65 ₪	סה"כ לתשלום	לא כולל מע"מ





25/05/20 תאריך הפקה:
 22/05/20 תאריך קריאה נוכחית:
 23/04/20 תאריך קריאה קודמת:

שם דייר: מלונות דן - דירה 6552
שם אתר: בתי אלמוג (ישרוטל, מלונות דן, מלכת שבא)

לקוח/ה נכבד/ה, אנו מתכבדים להגיש את חישוב צריכת החשמל לתקופה 22/05/20 - 23/04/20:

מלונות דן - דירה 6552 - 3 - 00022538(0x0)

סה"כ לתשלום	מחיר לקוט"ש בא"ג	סה"כ צריכה בקוט"ש	קריאה נוכחית	קריאה קודמת	סוג צריכה	סוג תעריף
			22/05/20	23/04/20	פרטי חשבון עבור תאריכים:	
₪ 103.26	44.84	230.30	54,321.82	54,091.53		757

סה"כ לדייר:

שיא ביקוש	סה"כ
4.42	230.30
	₪ 103.26

₪ 9.39	תשלום קבוע	
₪ 0.00	תשלום עבור גודל חיבור בKVA (0x0)	
₪ 112.65	סה"כ לתשלום	לא כולל מע"מ





25/05/20 תאריך הפקה:
 22/05/20 תאריך קריאה נוכחית:
 23/04/20 תאריך קריאה קודמת:

שם דייר: מלונות דן - דירה 6561
 שם אתר: בתי אלמוג (ישרוטל, מלונות דן, מלכת שבא)

לקוח/ה נכבד/ה, אנו מתכבדים להגיש את חישוב צריכת החשמל לתקופה 22/05/20 - 23/04/20:

מלונות דן - דירה 6561 - 2 - 00022538(0x0)

סה"כ לתשלום	מחיר לקוט"ש בא"ג	סה"כ צריכה בקוט"ש	קריאה נוכחית	קריאה קודמת	סוג צריכה	סוג תעריף
			22/05/20	23/04/20	פרטי חשבון עבור תאריכים:	
₪ 53.16	44.84	118.55	52,823.27	52,704.72		757

סה"כ לדייר:

שיא ביקוש	סה"כ
4.49	118.55
	₪ 53.16

₪ 9.39	תשלום קבוע	
₪ 0.00	תשלום עבור גודל חיבור בKVA (0x0)	
₪ 62.55	סה"כ לתשלום	לא כולל מע"מ





25/05/20 תאריך הפקה:
 22/05/20 תאריך קריאה נוכחית:
 23/04/20 תאריך קריאה קודמת:

שם דייר: מלונות דן - דירה 6562
 שם אתר: בתי אלמוג (ישרוטל, מלונות דן, מלכת שבא)

לקוח/ה נכבד/ה, אנו מתכבדים להגיש את חישוב צריכת החשמל לתקופה 22/05/20 - 23/04/20:

מלונות דן - דירה 6562 - 2 - 00022538(0x0)

סוג תעריף	סוג צריכה	קריאה קודמת	קריאה נוכחית	סה"כ צריכה בקוט"ש	מחיר לקוט"ש בא"ג	סה"כ לתשלום
פרטי חשבון עבור תאריכים:		23/04/20	22/05/20			
757		52,704.72	52,823.27	118.55	44.84	53.16 ₪

סה"כ לדייר:

שיא ביקוש	סה"כ
4.49	118.55
	53.16 ₪

9.39 ₪	תשלום קבוע	
0.00 ₪	תשלום עבור גודל חיבור בKVA (0x0)	
62.55 ₪	סה"כ לתשלום	לא כולל מע"מ





25/05/20 תאריך הפקה:
 22/05/20 תאריך קריאה נוכחית:
 23/04/20 תאריך קריאה קודמת:

שם דייר: מלונות דן - דירה 6571
שם אתר: בתי אלמוג (ישרוטל, מלונות דן, מלכת שבא)

לקוח/ה נכבד/ה, אנו מתכבדים להגיש את חישוב צריכת החשמל לתקופה 22/05/20 - 23/04/20:

מלונות דן - דירה 6571 - 1 - 00022538(0x0)

סה"כ לתשלום	מחיר לקוט"ש בא"ג	סה"כ צריכה בקוט"ש	קריאה נוכחית	קריאה קודמת	סוג צריכה	סוג תעריף
			22/05/20	23/04/20	פרטי חשבון עבור תאריכים:	
₪ 140.91	44.84	314.24	35,772.67	35,458.42		757

סה"כ לדייר:

שיא ביקוש	סה"כ
4.20	314.24
	₪ 140.91

₪ 9.39	תשלום קבוע	
₪ 0.00	תשלום עבור גודל חיבור בKVA (0x0)	
₪ 150.30	סה"כ לתשלום	לא כולל מע"מ





25/05/20 תאריך הפקה:
 22/05/20 תאריך קריאה נוכחית:
 23/04/20 תאריך קריאה קודמת:

שם דייר: מלונות דן - דירה 6572
שם אתר: בתי אלמוג (ישרוטל, מלונות דן, מלכת שבא)

לקוח/ה נכבד/ה, אנו מתכבדים להגיש את חישוב צריכת החשמל לתקופה 22/05/20 - 23/04/20:

מלונות דן - דירה 6572 - 1 - 00022538(0x0)

סה"כ לתשלום	מחיר לקוט"ש בא"ג	סה"כ צריכה בקוט"ש	קריאה נוכחית	קריאה קודמת	סוג צריכה	סוג תעריף
			22/05/20	23/04/20	פרטי חשבון עבור תאריכים:	
₪ 140.91	44.84	314.24	35,772.67	35,458.42		757

סה"כ לדייר:

שיא ביקוש	סה"כ
4.20	314.24
	₪ 140.91

₪ 9.39	תשלום קבוע	
₪ 0.00	תשלום עבור גודל חיבור בKVA (0x0)	
₪ 150.30	סה"כ לתשלום	לא כולל מע"מ





25/05/20 תאריך הפקה:
 22/05/20 תאריך קריאה נוכחית:
 23/04/20 תאריך קריאה קודמת:

שם דייר: מלונות דן - דירה 6611
 שם אתר: בתי אלמוג (ישרוטל, מלונות דן, מלכת שבא)

לקוח/ה נכבד/ה, אנו מתכבדים להגיש את חישוב צריכת החשמל לתקופה 22/05/20 - 23/04/20:

מלונות דן - דירה 6611 - 16 - 00022538(0x0)

סה"כ לתשלום	מחיר לקוט"ש בא"ג	סה"כ צריכה בקוט"ש	קריאה נוכחית	קריאה קודמת	סוג צריכה	סוג תעריף
			22/05/20	23/04/20	פרטי חשבון עבור תאריכים:	
₪ 74.70	44.84	166.60	43,089.68	42,923.08		757

סה"כ לדייר:

שיא ביקוש	סה"כ
2.67	166.60
	₪ 74.70

₪ 9.39	תשלום קבוע	
₪ 0.00	תשלום עבור גודל חיבור בKVA (0x0)	
₪ 84.09	סה"כ לתשלום	לא כולל מע"מ





25/05/20 תאריך הפקה:
 22/05/20 תאריך קריאה נוכחית:
 23/04/20 תאריך קריאה קודמת:

שם דייר: מלונות דן - דירה 6612
 שם אתר: בתי אלמוג (ישרוטל, מלונות דן, מלכת שבא)

לקוח/ה נכבד/ה, אנו מתכבדים להגיש את חישוב צריכת החשמל לתקופה 22/05/20 - 23/04/20:

מלונות דן - דירה 6612 - 16 - 00022538(0x0)

סוג תעריף	סוג צריכה	קריאה קודמת	קריאה נוכחית	סה"כ צריכה בקוט"ש	מחיר לקוט"ש בא"ג	סה"כ לתשלום
פרטי חשבון עבור תאריכים:		23/04/20	22/05/20			
757		42,923.08	43,089.68	166.60	44.84	74.70 ₪

סה"כ לדייר:

שיא ביקוש	סה"כ
2.67	166.60
	74.70 ₪

9.39 ₪	תשלום קבוע	
0.00 ₪	תשלום עבור גודל חיבור בKVA (0x0)	
84.09 ₪	סה"כ לתשלום	לא כולל מע"מ



25/05/20 תאריך הפקה:
 22/05/20 תאריך קריאה נוכחית:
 23/04/20 תאריך קריאה קודמת:

שם דייר: מלונות דן - דירה 6621
 שם אתר: בתי אלמוג (ישרוטל, מלונות דן, מלכת שבא)

לקוח/ה נכבד/ה, אנו מתכבדים להגיש את חישוב צריכת החשמל לתקופה 22/05/20 - 23/04/20:

מלונות דן - דירה 6621 - 15 - 00022538 (0x0)

סוג תעריף	סוג צריכה	קריאה קודמת	קריאה נוכחית	סה"כ צריכה בקוט"ש	מחיר לקוט"ש בא"ג	סה"כ לתשלום
פרטי חשבון עבור תאריכים:		23/04/20	22/05/20			
757		37,949.19	38,112.10	162.91	44.84	73.05 ₪

סה"כ לדייר:

שיא ביקוש	סה"כ
4.51	162.91
	73.05 ₪

9.39 ₪	תשלום קבוע	
0.00 ₪	תשלום עבור גודל חיבור בKVA (0x0)	
82.44 ₪	סה"כ לתשלום	לא כולל מע"מ



25/05/20 תאריך הפקה:
 22/05/20 תאריך קריאה נוכחית:
 23/04/20 תאריך קריאה קודמת:

שם דייר: מלונות דן - דירה 6622
 שם אתר: בתי אלמוג (ישרוטל, מלונות דן, מלכת שבא)

לקוח/ה נכבד/ה, אנו מתכבדים להגיש את חישוב צריכת החשמל לתקופה 22/05/20 - 23/04/20:

מלונות דן - דירה 6622 - 15 - 00022538(0x0)

סוג תעריף	סוג צריכה	קריאה קודמת	קריאה נוכחית	סה"כ צריכה בקוט"ש	מחיר לקוט"ש בא"ג	סה"כ לתשלום
פרטי חשבון עבור תאריכים:		23/04/20	22/05/20			
757		37,949.19	38,112.10	162.91	44.84	73.05 ₪

סה"כ לדייר:

שיא ביקוש	סה"כ
4.51	162.91
	73.05 ₪

9.39 ₪	תשלום קבוע	
0.00 ₪	תשלום עבור גודל חיבור בKVA (0x0)	
82.44 ₪	סה"כ לתשלום	לא כולל מע"מ





25/05/20 תאריך הפקה:
 22/05/20 תאריך קריאה נוכחית:
 23/04/20 תאריך קריאה קודמת:

שם דייר: מלונות דן - דירה 6631
 שם אתר: בתי אלמוג (ישרוטל, מלונות דן, מלכת שבא)

לקוח/ה נכבד/ה, אנו מתכבדים להגיש את חישוב צריכת החשמל לתקופה 22/05/20 - 23/04/20:

מלונות דן - דירה 6631 - 14 - 00022538(0x0)

סה"כ לתשלום	מחיר לקוט"ש בא"ג	סה"כ צריכה בקוט"ש	קריאה נוכחית	קריאה קודמת	סוג צריכה	סוג תעריף
			22/05/20	23/04/20	פרטי חשבון עבור תאריכים:	
189.09 ₪	44.84	421.69	46,994.60	46,572.91		757

סה"כ לדייר:

שיא ביקוש	סה"כ
5.31	421.69
	189.09 ₪

9.39 ₪	תשלום קבוע	
0.00 ₪	תשלום עבור גודל חיבור בKVA (0x0)	
198.48 ₪	סה"כ לתשלום	לא כולל מע"מ



25/05/20 תאריך הפקה:
 22/05/20 תאריך קריאה נוכחית:
 23/04/20 תאריך קריאה קודמת:

שם דייר: מלונות דן - דירה 6632
שם אתר: בתי אלמוג (ישרוטל, מלונות דן, מלכת שבא)

לקוח/ה נכבד/ה, אנו מתכבדים להגיש את חישוב צריכת החשמל לתקופה 22/05/20 - 23/04/20:

מלונות דן - דירה 6632 - 14 - 00022538(0x0)

סוג תעריף	סוג צריכה	קריאה קודמת	קריאה נוכחית	סה"כ צריכה בקוט"ש	מחיר לקוט"ש בא"ג	סה"כ לתשלום
פרטי חשבון עבור תאריכים:			22/05/20	23/04/20		
757		46,572.91	46,994.60	421.69	44.84	189.09 ₪

סה"כ לדייר:

שיא ביקוש	סה"כ
5.31	421.69
	189.09 ₪

9.39 ₪	תשלום קבוע	
0.00 ₪	תשלום עבור גודל חיבור בKVA (0x0)	
198.48 ₪	סה"כ לתשלום	לא כולל מע"מ



25/05/20 תאריך הפקה:
 22/05/20 תאריך קריאה נוכחית:
 23/04/20 תאריך קריאה קודמת:

שם דייר: מלונות דן - דירה 6641
 שם אתר: בתי אלמוג (ישרוטל, מלונות דן, מלכת שבא)

לקוח/ה נכבד/ה, אנו מתכבדים להגיש את חישוב צריכת החשמל לתקופה 22/05/20 - 23/04/20:

מלונות דן - דירה 6641 - 13 - 00022538(0x0)

סה"כ לתשלום	מחיר לקוט"ש בא"ג	סה"כ צריכה בקוט"ש	קריאה נוכחית	קריאה קודמת	סוג צריכה	סוג תעריף
			22/05/20	23/04/20	פרטי חשבון עבור תאריכים:	
112.73 ₪	44.84	251.41	38,605.71	38,354.30		757

סה"כ לדייר:

שיא ביקוש	סה"כ
4.11	251.41
	112.73 ₪

9.39 ₪	תשלום קבוע	
0.00 ₪	תשלום עבור גודל חיבור בKVA (0x0)	
122.12 ₪	סה"כ לתשלום	לא כולל מע"מ





25/05/20 תאריך הפקה:
 22/05/20 תאריך קריאה נוכחית:
 23/04/20 תאריך קריאה קודמת:

שם דייר: מלונות דן - דירה 6642
 שם אתר: בתי אלמוג (ישרוטל, מלונות דן, מלכת שבא)

לקוח/ה נכבד/ה, אנו מתכבדים להגיש את חישוב צריכת החשמל לתקופה 22/05/20 - 23/04/20:

מלונות דן - דירה 6642 - 13 - 00022538(0x0)

סוג תעריף	סוג צריכה	קריאה קודמת	קריאה נוכחית	סה"כ צריכה בקוט"ש	מחיר לקוט"ש בא"ג	סה"כ לתשלום
פרטי חשבון עבור תאריכים:		23/04/20	22/05/20			
757		38,354.30	38,605.71	251.41	44.84	112.73 ₪

סה"כ לדייר:

שיא ביקוש	סה"כ
4.11	251.41
	112.73 ₪

9.39 ₪	תשלום קבוע	
0.00 ₪	תשלום עבור גודל חיבור בKVA (0x0)	
122.12 ₪	סה"כ לתשלום	לא כולל מע"מ





25/05/20 תאריך הפקה:
 22/05/20 תאריך קריאה נוכחית:
 23/04/20 תאריך קריאה קודמת:

שם דייר: מלונות דן - דירה 6651
 שם אתר: בתי אלמוג (ישרוטל, מלונות דן, מלכת שבא)

לקוח/ה נכבד/ה, אנו מתכבדים להגיש את חישוב צריכת החשמל לתקופה 22/05/20 - 23/04/20:

מלונות דן - דירה 6651 - 12 - 00022538(0x0)

סה"כ לתשלום	מחיר לקוט"ש בא"ג	סה"כ צריכה בקוט"ש	קריאה נוכחית	קריאה קודמת	סוג צריכה	סוג תעריף
			22/05/20	23/04/20	פרטי חשבון עבור תאריכים:	
114.08 ₪	44.84	254.42	43,076.78	42,822.36		757

סה"כ לדייר:

שיא ביקוש	סה"כ
5.02	254.42
	114.08 ₪

9.39 ₪	תשלום קבוע	
0.00 ₪	תשלום עבור גודל חיבור בKVA (0x0)	
123.47 ₪	סה"כ לתשלום	לא כולל מע"מ





25/05/20 תאריך הפקה:
 22/05/20 תאריך קריאה נוכחית:
 23/04/20 תאריך קריאה קודמת:

שם דייר: מלונות דן - דירה 6652
 שם אתר: בתי אלמוג (ישרוטל, מלונות דן, מלכת שבא)

לקוח/ה נכבד/ה, אנו מתכבדים להגיש את חישוב צריכת החשמל לתקופה 22/05/20 - 23/04/20:

מלונות דן - דירה 6652 - 12 - 00022538(0x0)

סה"כ לתשלום	מחיר לקוט"ש בא"ג	סה"כ צריכה בקוט"ש	קריאה נוכחית	קריאה קודמת	סוג צריכה	סוג תעריף
			22/05/20	23/04/20	פרטי חשבון עבור תאריכים:	
114.08 ₪	44.84	254.42	43,076.78	42,822.36		757

סה"כ לדייר:

שיא ביקוש	סה"כ
5.02	254.42
	114.08 ₪

9.39 ₪	תשלום קבוע	
0.00 ₪	תשלום עבור גודל חיבור בKVA (0x0)	
123.47 ₪	סה"כ לתשלום	לא כולל מע"מ



25/05/20 תאריך הפקה:
 22/05/20 תאריך קריאה נוכחית:
 23/04/20 תאריך קריאה קודמת:

שם דייר: מלונות דן - דירה 6661
שם אתר: בתי אלמוג (ישרוטל, מלונות דן, מלכת שבא)

לקוח/ה נכבד/ה, אנו מתכבדים להגיש את חישוב צריכת החשמל לתקופה 22/05/20 - 23/04/20:

מלונות דן - דירה 6661 - 11 - 00022538 (0x0)

סה"כ לתשלום	מחיר לקוט"ש בא"ג	סה"כ צריכה בקוט"ש	קריאה נוכחית	קריאה קודמת	סוג צריכה	סוג תעריף
			22/05/20	23/04/20	פרטי חשבון עבור תאריכים:	
₪ 87.28	44.84	194.65	40,610.31	40,415.66		757

סה"כ לדייר:

שיא ביקוש	סה"כ
3.89	194.65
	₪ 87.28

₪ 9.39	תשלום קבוע	
₪ 0.00	תשלום עבור גודל חיבור בKVA (0x0)	
₪ 96.67	סה"כ לתשלום	לא כולל מע"מ



25/05/20 תאריך הפקה:
 22/05/20 תאריך קריאה נוכחית:
 23/04/20 תאריך קריאה קודמת:

שם דייר: מלונות דן - דירה 6662
 שם אתר: בתי אלמוג (ישרוטל, מלונות דן, מלכת שבא)

לקוח/ה נכבד/ה, אנו מתכבדים להגיש את חישוב צריכת החשמל לתקופה 22/05/20 - 23/04/20:

מלונות דן - דירה 6662 - 11 - 00022538(0x0)

סה"כ לתשלום	מחיר לקוט"ש בא"ג	סה"כ צריכה בקוט"ש	קריאה נוכחית	קריאה קודמת	סוג צריכה	סוג תעריף
			22/05/20	23/04/20	פרטי חשבון עבור תאריכים:	
₪ 87.28	44.84	194.65	40,610.31	40,415.66		757

סה"כ לדייר:

שיא ביקוש	סה"כ
3.89	194.65
	₪ 87.28

₪ 9.39	תשלום קבוע	
₪ 0.00	תשלום עבור גודל חיבור בKVA (0x0)	
₪ 96.67	סה"כ לתשלום	לא כולל מע"מ





25/05/20 תאריך הפקה:
 22/05/20 תאריך קריאה נוכחית:
 23/04/20 תאריך קריאה קודמת:

שם דייר: מלונות דן - דירה 6671
שם אתר: בתי אלמוג (ישרוטל, מלונות דן, מלכת שבא)

לקוח/ה נכבד/ה, אנו מתכבדים להגיש את חישוב צריכת החשמל לתקופה 22/05/20 - 23/04/20:

מלונות דן - דירה 6671 - 10 - 00022538 (0x0)

סה"כ לתשלום	מחיר לקוט"ש בא"ג	סה"כ צריכה בקוט"ש	קריאה נוכחית	קריאה קודמת	סוג צריכה	סוג תעריף
			22/05/20	23/04/20	פרטי חשבון עבור תאריכים:	
₪ 81.10	44.84	180.87	46,115.59	45,934.72		757

סה"כ לדייר:

שיא ביקוש	סה"כ
3.27	180.87
	₪ 81.10

₪ 9.39	תשלום קבוע	
₪ 0.00	תשלום עבור גודל חיבור בKVA (0x0)	
₪ 90.49	סה"כ לתשלום	לא כולל מע"מ





25/05/20 תאריך הפקה:
 22/05/20 תאריך קריאה נוכחית:
 23/04/20 תאריך קריאה קודמת:

שם דייר: מלונות דן - דירה 6672
 שם אתר: בתי אלמוג (ישרוטל, מלונות דן, מלכת שבא)

לקוח/ה נכבד/ה, אנו מתכבדים להגיש את חישוב צריכת החשמל לתקופה 22/05/20 - 23/04/20:

מלונות דן - דירה 6672 - 10 - 00022538 (0x0)

סה"כ לתשלום	מחיר לקוט"ש בא"ג	סה"כ צריכה בקוט"ש	קריאה נוכחית	קריאה קודמת	סוג צריכה	סוג תעריף
			22/05/20	23/04/20	פרטי חשבון עבור תאריכים:	
₪ 81.10	44.84	180.87	46,115.59	45,934.72		757

סה"כ לדייר:

שיא ביקוש	סה"כ
3.27	180.87
	₪ 81.10

₪ 9.39	תשלום קבוע	
₪ 0.00	תשלום עבור גודל חיבור בKVA (0x0)	
₪ 90.49	סה"כ לתשלום	לא כולל מע"מ





25/05/20 תאריך הפקה:
 22/05/20 תאריך קריאה נוכחית:
 23/04/20 תאריך קריאה קודמת:

שם דייר: מלונות דן - דירה 6711
שם אתר: בתי אלמוג (ישרוטל, מלונות דן, מלכת שבא)

לקוח/ה נכבד/ה, אנו מתכבדים להגיש את חישוב צריכת החשמל לתקופה 22/05/20 - 23/04/20:

מלונות דן - דירה 6711 - 24 - 00022538 (0x0)

סה"כ לתשלום	מחיר לקוט"ש בא"ג	סה"כ צריכה בקוט"ש	קריאה נוכחית	קריאה קודמת	סוג צריכה	סוג תעריף
			22/05/20	23/04/20	פרטי חשבון עבור תאריכים:	
₪ 213.73	44.84	476.64	46,507.13	46,030.48		757

סה"כ לדייר:

שיא ביקוש	סה"כ
4.53	476.64
	₪ 213.73

₪ 9.39	תשלום קבוע	
₪ 0.00	תשלום עבור גודל חיבור בKVA (0x0)	
₪ 223.12	סה"כ לתשלום	לא כולל מע"מ





25/05/20 תאריך הפקה:
 22/05/20 תאריך קריאה נוכחית:
 23/04/20 תאריך קריאה קודמת:

שם דייר: מלונות דן - דירה 6712
 שם אתר: בתי אלמוג (ישרוטל, מלונות דן, מלכת שבא)

לקוח/ה נכבד/ה, אנו מתכבדים להגיש את חישוב צריכת החשמל לתקופה 22/05/20 - 23/04/20:

מלונות דן - דירה 6712 - 24 - 00022538(0x0)

סוג תעריף	סוג צריכה	קריאה קודמת	קריאה נוכחית	סה"כ צריכה בקוט"ש	מחיר לקוט"ש בא"ג	סה"כ לתשלום
פרטי חשבון עבור תאריכים:		23/04/20	22/05/20			
757		46,030.48	46,507.13	476.64	44.84	213.73 ₪

סה"כ לדייר:

שיא ביקוש	סה"כ
4.53	476.64
	213.73 ₪

9.39 ₪	תשלום קבוע	
0.00 ₪	תשלום עבור גודל חיבור בKVA (0x0)	
223.12 ₪	סה"כ לתשלום	לא כולל מע"מ



25/05/20 תאריך הפקה:
 22/05/20 תאריך קריאה נוכחית:
 23/04/20 תאריך קריאה קודמת:

שם דייר: מלונות דן - דירה 6721
שם אתר: בתי אלמוג (ישרוטל, מלונות דן, מלכת שבא)

לקוח/ה נכבד/ה, אנו מתכבדים להגיש את חישוב צריכת החשמל לתקופה 22/05/20 - 23/04/20:

מלונות דן - דירה 6721 - 23 - 00022538 (0x0)

סה"כ לתשלום	מחיר לקוט"ש בא"ג	סה"כ צריכה בקוט"ש	קריאה נוכחית	קריאה קודמת	סוג צריכה	סוג תעריף
			22/05/20	23/04/20	פרטי חשבון עבור תאריכים:	
₪ 95.60	44.84	213.20	47,860.21	47,647.01		757

סה"כ לדייר:

שיא ביקוש	סה"כ
4.04	213.20
	₪ 95.60

₪ 9.39	תשלום קבוע	
₪ 0.00	תשלום עבור גודל חיבור בKVA (0x0)	
₪ 104.99	סה"כ לתשלום	לא כולל מע"מ



25/05/20 תאריך הפקה:
 22/05/20 תאריך קריאה נוכחית:
 23/04/20 תאריך קריאה קודמת:

שם דייר: מלונות דן - דירה 6722
 שם אתר: בתי אלמוג (ישרוטל, מלונות דן, מלכת שבא)

לקוח/ה נכבד/ה, אנו מתכבדים להגיש את חישוב צריכת החשמל לתקופה 22/05/20 - 23/04/20:

מלונות דן - דירה 6722 - 23 - 00022538(0x0)

סוג תעריף	סוג צריכה	קריאה קודמת	קריאה נוכחית	סה"כ צריכה בקוט"ש	מחיר לקוט"ש בא"ג	סה"כ לתשלום
פרטי חשבון עבור תאריכים:		23/04/20	22/05/20			
757		47,647.01	47,860.21	213.20	44.84	95.60 ₪

סה"כ לדייר:

שיא ביקוש	סה"כ
4.04	213.20
	95.60 ₪

9.39 ₪	תשלום קבוע	
0.00 ₪	תשלום עבור גודל חיבור בKVA (0x0)	
104.99 ₪	סה"כ לתשלום	לא כולל מע"מ





25/05/20 תאריך הפקה:
 22/05/20 תאריך קריאה נוכחית:
 23/04/20 תאריך קריאה קודמת:

שם דייר: מלונות דן - דירה 6731
 שם אתר: בתי אלמוג (ישרוטל, מלונות דן, מלכת שבא)

לקוח/ה נכבד/ה, אנו מתכבדים להגיש את חישוב צריכת החשמל לתקופה 22/05/20 - 23/04/20:

מלונות דן - דירה 6731 - 22 - 00022538(0x0)

סה"כ לתשלום	מחיר לקוט"ש בא"ג	סה"כ צריכה בקוט"ש	קריאה נוכחית	קריאה קודמת	סוג צריכה	סוג תעריף
			22/05/20	23/04/20	פרטי חשבון עבור תאריכים:	
145.01 ₪	44.84	323.39	44,443.63	44,120.25		757

סה"כ לדייר:

שיא ביקוש	סה"כ
4.40	323.39
	145.01 ₪

9.39 ₪	תשלום קבוע	
0.00 ₪	תשלום עבור גודל חיבור בKVA (0x0)	
154.40 ₪	סה"כ לתשלום	לא כולל מע"מ



25/05/20 תאריך הפקה:
 22/05/20 תאריך קריאה נוכחית:
 23/04/20 תאריך קריאה קודמת:

שם דייר: מלונות דן - דירה 6732
שם אתר: בתי אלמוג (ישרוטל, מלונות דן, מלכת שבא)

לקוח/ה נכבד/ה, אנו מתכבדים להגיש את חישוב צריכת החשמל לתקופה 22/05/20 - 23/04/20:

מלונות דן - דירה 6732 - 22 - 00022538(0x0)

סה"כ לתשלום	מחיר לקוט"ש בא"ג	סה"כ צריכה בקוט"ש	קריאה נוכחית	קריאה קודמת	סוג צריכה	סוג תעריף
			22/05/20	23/04/20	פרטי חשבון עבור תאריכים:	
145.01 ₪	44.84	323.39	44,443.63	44,120.25		757

סה"כ לדייר:

שיא ביקוש	סה"כ
4.40	323.39
	145.01 ₪

9.39 ₪	תשלום קבוע	
0.00 ₪	תשלום עבור גודל חיבור בKVA (0x0)	
154.40 ₪	סה"כ לתשלום	לא כולל מע"מ



25/05/20 תאריך הפקה:
 22/05/20 תאריך קריאה נוכחית:
 23/04/20 תאריך קריאה קודמת:

שם דייר: מלונות דן - דירה 6741
 שם אתר: בתי אלמוג (ישרוטל, מלונות דן, מלכת שבא)

לקוח/ה נכבד/ה, אנו מתכבדים להגיש את חישוב צריכת החשמל לתקופה 22/05/20 - 23/04/20:

מלונות דן - דירה 6741 - 21 - 00022538(0x0)

סה"כ לתשלום	מחיר לקוט"ש בא"ג	סה"כ צריכה בקוט"ש	קריאה נוכחית	קריאה קודמת	סוג צריכה	סוג תעריף
			22/05/20	23/04/20	פרטי חשבון עבור תאריכים:	
268.35 ₪	44.84	598.45	42,395.50	41,797.05		757

סה"כ לדייר:

שיא ביקוש	סה"כ
5.79	598.45
	268.35 ₪

9.39 ₪	תשלום קבוע	
0.00 ₪	תשלום עבור גודל חיבור בKVA (0x0)	
277.74 ₪	סה"כ לתשלום	לא כולל מע"מ





25/05/20 תאריך הפקה:
 22/05/20 תאריך קריאה נוכחית:
 23/04/20 תאריך קריאה קודמת:

שם דייר: מלונות דן - דירה 6742
 שם אתר: בתי אלמוג (ישרוטל, מלונות דן, מלכת שבא)

לקוח/ה נכבד/ה, אנו מתכבדים להגיש את חישוב צריכת החשמל לתקופה 22/05/20 - 23/04/20:

מלונות דן - דירה 6742 - 21 - 00022538(0x0)

סה"כ לתשלום	מחיר לקוט"ש בא"ג	סה"כ צריכה בקוט"ש	קריאה נוכחית	קריאה קודמת	סוג צריכה	סוג תעריף
			22/05/20	23/04/20	פרטי חשבון עבור תאריכים:	
268.35 ₪	44.84	598.45	42,395.50	41,797.05		757

סה"כ לדייר:

שיא ביקוש	סה"כ
5.79	598.45
	268.35 ₪

9.39 ₪	תשלום קבוע	
0.00 ₪	תשלום עבור גודל חיבור בKVA (0x0)	
277.74 ₪	סה"כ לתשלום	לא כולל מע"מ





25/05/20 תאריך הפקה:
 22/05/20 תאריך קריאה נוכחית:
 23/04/20 תאריך קריאה קודמת:

שם דייר: מלונות דן - דירה 6751
 שם אתר: בתי אלמוג (ישרוטל, מלונות דן, מלכת שבא)

לקוח/ה נכבד/ה, אנו מתכבדים להגיש את חישוב צריכת החשמל לתקופה 22/05/20 - 23/04/20:

מלונות דן - דירה 6751 - 20 - 00022538(0x0)

סה"כ לתשלום	מחיר לקוט"ש בא"ג	סה"כ צריכה בקוט"ש	קריאה נוכחית	קריאה קודמת	סוג צריכה	סוג תעריף
			22/05/20	23/04/20	פרטי חשבון עבור תאריכים:	
₪ 61.29	44.84	136.68	48,864.65	48,727.97		757

סה"כ לדייר:

שיא ביקוש	סה"כ
2.76	136.68
	₪ 61.29

₪ 9.39	תשלום קבוע	
₪ 0.00	תשלום עבור גודל חיבור בKVA (0x0)	
₪ 70.68	סה"כ לתשלום	לא כולל מע"מ





25/05/20 תאריך הפקה:
 22/05/20 תאריך קריאה נוכחית:
 23/04/20 תאריך קריאה קודמת:

שם דייר: מלונות דן - דירה 6752
 שם אתר: בתי אלמוג (ישרוטל, מלונות דן, מלכת שבא)

לקוח/ה נכבד/ה, אנו מתכבדים להגיש את חישוב צריכת החשמל לתקופה 22/05/20 - 23/04/20:

מלונות דן - דירה 6752 - 20 - 00022538(0x0)

סה"כ לתשלום	מחיר לקוט"ש בא"ג	סה"כ צריכה בקוט"ש	קריאה נוכחית	קריאה קודמת	סוג צריכה	סוג תעריף
			22/05/20	23/04/20	פרטי חשבון עבור תאריכים:	
₪ 61.29	44.84	136.68	48,864.65	48,727.97		757

סה"כ לדייר:

שיא ביקוש	סה"כ
2.76	136.68
	₪ 61.29

₪ 9.39	תשלום קבוע	
₪ 0.00	תשלום עבור גודל חיבור בKVA (0x0)	
₪ 70.68	סה"כ לתשלום	לא כולל מע"מ





25/05/20 תאריך הפקה:
 22/05/20 תאריך קריאה נוכחית:
 23/04/20 תאריך קריאה קודמת:

שם דייר: מלונות דן - דירה 6761
 שם אתר: בתי אלמוג (ישרוטל, מלונות דן, מלכת שבא)

לקוח/ה נכבד/ה, אנו מתכבדים להגיש את חישוב צריכת החשמל לתקופה 22/05/20 - 23/04/20:

מלונות דן - דירה 6761 - 19 - 00022538(0x0)

סה"כ לתשלום	מחיר לקוט"ש בא"ג	סה"כ צריכה בקוט"ש	קריאה נוכחית	קריאה קודמת	סוג צריכה	סוג תעריף
			22/05/20	23/04/20	פרטי חשבון עבור תאריכים:	
₪ 89.22	44.84	198.97	43,138.62	42,939.65		757

סה"כ לדייר:

שיא ביקוש	סה"כ
4.06	198.97
	₪ 89.22

₪ 9.39	תשלום קבוע	
₪ 0.00	תשלום עבור גודל חיבור בKVA (0x0)	
₪ 98.61	סה"כ לתשלום	לא כולל מע"מ



25/05/20 תאריך הפקה:
 22/05/20 תאריך קריאה נוכחית:
 23/04/20 תאריך קריאה קודמת:

שם דייר: מלונות דן - דירה 6762
שם אתר: בתי אלמוג (ישרוטל, מלונות דן, מלכת שבא)

לקוח/ה נכבד/ה, אנו מתכבדים להגיש את חישוב צריכת החשמל לתקופה 22/05/20 - 23/04/20:

מלונות דן - דירה 6762 - 19 - 00022538(0x0)

סוג תעריף	סוג צריכה	קריאה קודמת	קריאה נוכחית	סה"כ צריכה בקוט"ש	מחיר לקוט"ש בא"ג	סה"כ לתשלום
פרטי חשבון עבור תאריכים:		23/04/20	22/05/20			
757		42,939.65	43,138.62	198.97	44.84	89.22 ₪

סה"כ לדייר:

שיא ביקוש	סה"כ
4.06	198.97
	89.22 ₪

9.39 ₪	תשלום קבוע	
0.00 ₪	תשלום עבור גודל חיבור בKVA (0x0)	
98.61 ₪	סה"כ לתשלום	לא כולל מע"מ



25/05/20 תאריך הפקדה:
 22/05/20 תאריך קריאה נוכחית:
 23/04/20 תאריך קריאה קודמת:

שם דייר: מלונות דן - דירה 6771
 שם אתר: בתי אלמוג (ישרוטל, מלונות דן, מלכת שבא)

לקוח/ה נכבד/ה, אנו מתכבדים להגיש את חישוב צריכת החשמל לתקופה 22/05/20 - 23/04/20:

מלונות דן - דירה 6771 - 18 - 00022538(0x0)

סה"כ לתשלום	מחיר לקוט"ש בא"ג	סה"כ צריכה בקוט"ש	קריאה נוכחית	קריאה קודמת	סוג צריכה	סוג תעריף
			22/05/20	23/04/20	פרטי חשבון עבור תאריכים:	
21.19 ₪	44.84	47.25	42,328.27	42,281.01		757

סה"כ לדייר:

שיא ביקוש	סה"כ
0.19	47.25
	21.19 ₪

9.39 ₪	תשלום קבוע	
0.00 ₪	תשלום עבור גודל חיבור בKVA (0x0)	
30.58 ₪	סה"כ לתשלום	לא כולל מע"מ





25/05/20 תאריך הפקה:
 22/05/20 תאריך קריאה נוכחית:
 23/04/20 תאריך קריאה קודמת:

שם דייר: מלונות דן - דירה 6772
 שם אתר: בתי אלמוג (ישרוטל, מלונות דן, מלכת שבא)

לקוח/ה נכבד/ה, אנו מתכבדים להגיש את חישוב צריכת החשמל לתקופה 22/05/20 - 23/04/20:

מלונות דן - דירה 6772 - 18 - 00022538(0x0)

סוג תעריף	סוג צריכה	קריאה קודמת	קריאה נוכחית	סה"כ צריכה בקוט"ש	מחיר לקוט"ש בא"ג	סה"כ לתשלום
פרטי חשבון עבור תאריכים:		23/04/20	22/05/20			
757		42,281.01	42,328.27	47.25	44.84	21.19 ₪

סה"כ לדייר:

שיא ביקוש	סה"כ
0.19	47.25
	21.19 ₪

9.39 ₪	תשלום קבוע	
0.00 ₪	תשלום עבור גודל חיבור בKVA (0x0)	
30.58 ₪	סה"כ לתשלום	לא כולל מע"מ





25/05/20 תאריך הפקה:
 22/05/20 תאריך קריאה נוכחית:
 23/04/20 תאריך קריאה קודמת:

שם דייר: מלונות דן - דירה 7501
 שם אתר: בתי אלמוג (ישרוטל, מלונות דן, מלכת שבא)

לקוח/ה נכבד/ה, אנו מתכבדים להגיש את חישוב צריכת החשמל לתקופה 22/05/20 - 23/04/20:

מלונות דן - דירה 7501 - 21 - 81005509(0x0)

סוג תעריף	סוג צריכה	קריאה קודמת	קריאה נוכחית	סה"כ צריכה בקוט"ש	מחיר לקוט"ש בא"ג	סה"כ לתשלום
פרטי חשבון עבור תאריכים:		23/04/20	22/05/20			
757		45,228.28	45,349.33	121.05	44.84	54.28 ₪

סה"כ לדייר:

שיא ביקוש	סה"כ
3.85	121.05
	54.28 ₪

9.39 ₪	תשלום קבוע	
0.00 ₪	תשלום עבור גודל חיבור בKVA (0x0)	
63.67 ₪	סה"כ לתשלום	לא כולל מע"מ





25/05/20 תאריך הפקה:
 22/05/20 תאריך קריאה נוכחית:
 23/04/20 תאריך קריאה קודמת:

שם דייר: מלונות דן - דירה 7502
 שם אתר: בתי אלמוג (ישרוטל, מלונות דן, מלכת שבא)

לקוח/ה נכבד/ה, אנו מתכבדים להגיש את חישוב צריכת החשמל לתקופה 22/05/20 - 23/04/20:

מלונות דן - דירה 7502 - 21 - 81005509(0x0)

סוג תעריף	סוג צריכה	קריאה קודמת	קריאה נוכחית	סה"כ צריכה בקוט"ש	מחיר לקוט"ש בא"ג	סה"כ לתשלום
פרטי חשבון עבור תאריכים:		23/04/20	22/05/20			
757		45,228.28	45,349.33	121.05	44.84	54.28 ₪

סה"כ לדייר:

שיא ביקוש	סה"כ
3.85	121.05
	54.28 ₪

9.39 ₪	תשלום קבוע	
0.00 ₪	תשלום עבור גודל חיבור בKVA (0x0)	
63.67 ₪	סה"כ לתשלום	לא כולל מע"מ





25/05/20 תאריך הפקה:
 22/05/20 תאריך קריאה נוכחית:
 23/04/20 תאריך קריאה קודמת:

שם דייר: מלונות דן - דירה 7601
 שם אתר: בתי אלמוג (ישרוטל, מלונות דן, מלכת שבא)

לקוח/ה נכבד/ה, אנו מתכבדים להגיש את חישוב צריכת החשמל לתקופה 22/05/20 - 23/04/20:

מלונות דן - דירה 7601 - 13 - 81005509(0x0)

סוג תעריף	סוג צריכה	קריאה קודמת	קריאה נוכחית	סה"כ צריכה בקוט"ש	מחיר לקוט"ש בא"ג	סה"כ לתשלום
פרטי חשבון עבור תאריכים:		23/04/20	22/05/20			
757		47,574.23	47,755.88	181.65	44.84	81.45 ₪

סה"כ לדייר:

שיא ביקוש	סה"כ
3.80	181.65
	81.45 ₪

9.39 ₪	תשלום קבוע	
0.00 ₪	תשלום עבור גודל חיבור בKVA (0x0)	
90.84 ₪	סה"כ לתשלום	לא כולל מע"מ





25/05/20 תאריך הפקה:
 22/05/20 תאריך קריאה נוכחית:
 23/04/20 תאריך קריאה קודמת:

שם דייר: מלונות דן - דירה 7603
 שם אתר: בתי אלמוג (ישרוטל, מלונות דן, מלכת שבא)

לקוח/ה נכבד/ה, אנו מתכבדים להגיש את חישוב צריכת החשמל לתקופה 22/05/20 - 23/04/20:

מלונות דן - דירה 7603 - 14 - 81005509(0x0)

סוג תעריף	סוג צריכה	קריאה קודמת	קריאה נוכחית	סה"כ צריכה בקוט"ש	מחיר לקוט"ש בא"ג	סה"כ לתשלום
פרטי חשבון עבור תאריכים:		23/04/20	22/05/20			
757		32,318.23	32,385.48	67.25	44.84	30.15 ₪

סה"כ לדייר:

שיא ביקוש	סה"כ
0.90	67.25
	30.15 ₪

9.39 ₪	תשלום קבוע	
0.00 ₪	תשלום עבור גודל חיבור בKVA (0x0)	
39.54 ₪	סה"כ לתשלום	לא כולל מע"מ





25/05/20 תאריך הפקה:
 22/05/20 תאריך קריאה נוכחית:
 23/04/20 תאריך קריאה קודמת:

שם דייר: מלונות דן - דירה 7604
 שם אתר: בתי אלמוג (ישרוטל, מלונות דן, מלכת שבא)

לקוח/ה נכבד/ה, אנו מתכבדים להגיש את חישוב צריכת החשמל לתקופה 22/05/20 - 23/04/20:

מלונות דן - דירה 7604 - 14 - 81005509(0x0)

סה"כ לתשלום	מחיר לקוט"ש בא"ג	סה"כ צריכה בקוט"ש	קריאה נוכחית	קריאה קודמת	סוג צריכה	סוג תעריף
			22/05/20	23/04/20	פרטי חשבון עבור תאריכים:	
₪ 30.15	44.84	67.25	32,385.48	32,318.23		757

סה"כ לדייר:

שיא ביקוש	סה"כ
0.90	67.25
	₪ 30.15

₪ 9.39	תשלום קבוע	
₪ 0.00	תשלום עבור גודל חיבור בKVA (0x0)	
₪ 39.54	סה"כ לתשלום	לא כולל מע"מ



25/05/20 תאריך הפקה:
 22/05/20 תאריך קריאה נוכחית:
 23/04/20 תאריך קריאה קודמת:

שם דייר: מלונות דן - דירה 7605
 שם אתר: בתי אלמוג (ישרוטל, מלונות דן, מלכת שבא)

לקוח/ה נכבד/ה, אנו מתכבדים להגיש את חישוב צריכת החשמל לתקופה 22/05/20 - 23/04/20:

מלונות דן - דירה 7605 - 15 - 81005509(0x0)

סוג תעריף	סוג צריכה	קריאה קודמת	קריאה נוכחית	סה"כ צריכה בקוט"ש	מחיר לקוט"ש בא"ג	סה"כ לתשלום
פרטי חשבון עבור תאריכים:		23/04/20	22/05/20			
757		37,254.65	37,678.63	423.97	44.84	190.11 ₪

סה"כ לדייר:

שיא ביקוש	סה"כ
4.35	423.97
	190.11 ₪

9.39 ₪	תשלום קבוע	
0.00 ₪	תשלום עבור גודל חיבור בKVA (0x0)	
199.50 ₪	סה"כ לתשלום	לא כולל מע"מ



25/05/20 תאריך הפקה:
 22/05/20 תאריך קריאה נוכחית:
 23/04/20 תאריך קריאה קודמת:

שם דייר: מלונות דן - דירה 7606
 שם אתר: בתי אלמוג (ישרוטל, מלונות דן, מלכת שבא)

לקוח/ה נכבד/ה, אנו מתכבדים להגיש את חישוב צריכת החשמל לתקופה 22/05/20 - 23/04/20:

מלונות דן - דירה 7606 - 15 - 81005509(0x0)

סה"כ לתשלום	מחיר לקוט"ש בא"ג	סה"כ צריכה בקוט"ש	קריאה נוכחית	קריאה קודמת	סוג צריכה	סוג תעריף
			22/05/20	23/04/20	פרטי חשבון עבור תאריכים:	
190.11 ₪	44.84	423.97	37,678.63	37,254.65		757

סה"כ לדייר:

שיא ביקוש	סה"כ
4.35	423.97
	190.11 ₪

9.39 ₪	תשלום קבוע	
0.00 ₪	תשלום עבור גודל חיבור בKVA (0x0)	
199.50 ₪	סה"כ לתשלום	לא כולל מע"מ





25/05/20 תאריך הפקה:
 22/05/20 תאריך קריאה נוכחית:
 23/04/20 תאריך קריאה קודמת:

שם דייר: מלונות דן - דירה 7607
שם אתר: בתי אלמוג (ישרוטל, מלונות דן, מלכת שבא)

לקוח/ה נכבד/ה, אנו מתכבדים להגיש את חישוב צריכת החשמל לתקופה 22/05/20 - 23/04/20:

מלונות דן - דירה 7607 - 16 - 81005509(0x0)

סה"כ לתשלום	מחיר לקוט"ש בא"ג	סה"כ צריכה בקוט"ש	קריאה נוכחית	קריאה קודמת	סוג צריכה	סוג תעריף
			22/05/20	23/04/20	פרטי חשבון עבור תאריכים:	
₪ 35.98	44.84	80.25	41,121.98	41,041.73		757

סה"כ לדייר:

שיא ביקוש	סה"כ
0.65	80.25
	₪ 35.98

₪ 9.39	תשלום קבוע	
₪ 0.00	תשלום עבור גודל חיבור בKVA (0x0)	
₪ 45.37	סה"כ לתשלום	לא כולל מע"מ





25/05/20 תאריך הפקה:
 22/05/20 תאריך קריאה נוכחית:
 23/04/20 תאריך קריאה קודמת:

שם דייר: מלונות דן - דירה 7608
 שם אתר: בתי אלמוג (ישרוטל, מלונות דן, מלכת שבא)

לקוח/ה נכבד/ה, אנו מתכבדים להגיש את חישוב צריכת החשמל לתקופה 22/05/20 - 23/04/20:

מלונות דן - דירה 7608 - 16 - 81005509(0x0)

סוג תעריף	סוג צריכה	קריאה קודמת	קריאה נוכחית	סה"כ צריכה בקוט"ש	מחיר לקוט"ש בא"ג	סה"כ לתשלום
פרטי חשבון עבור תאריכים:		23/04/20	22/05/20			
757		41,041.73	41,121.98	80.25	44.84	35.98 ₪

סה"כ לדייר:

שיא ביקוש	סה"כ
0.65	80.25
	35.98 ₪

9.39 ₪	תשלום קבוע	
0.00 ₪	תשלום עבור גודל חיבור בKVA (0x0)	
45.37 ₪	סה"כ לתשלום	לא כולל מע"מ





25/05/20 תאריך הפקה:
 22/05/20 תאריך קריאה נוכחית:
 23/04/20 תאריך קריאה קודמת:

שם דייר: מלונות דן - דירה 7609
 שם אתר: בתי אלמוג (ישרוטל, מלונות דן, מלכת שבא)

לקוח/ה נכבד/ה, אנו מתכבדים להגיש את חישוב צריכת החשמל לתקופה 22/05/20 - 23/04/20:

מלונות דן - דירה 7609 - 17 - 81005509(0x0)

סה"כ לתשלום	מחיר לקוט"ש בא"ג	סה"כ צריכה בקוט"ש	קריאה נוכחית	קריאה קודמת	סוג צריכה	סוג תעריף
			22/05/20	23/04/20	פרטי חשבון עבור תאריכים:	
₪ 52.63	44.84	117.38	36,427.88	36,310.50		757

סה"כ לדייר:

שיא ביקוש	סה"כ
4.05	117.38
	₪ 52.63

₪ 9.39	תשלום קבוע	
₪ 0.00	תשלום עבור גודל חיבור בKVA (0x0)	
₪ 62.02	סה"כ לתשלום	לא כולל מע"מ





25/05/20 תאריך הפקה:
 22/05/20 תאריך קריאה נוכחית:
 23/04/20 תאריך קריאה קודמת:

שם דייר: מלונות דן - דירה 7610
 שם אתר: בתי אלמוג (ישרוטל, מלונות דן, מלכת שבא)

לקוח/ה נכבד/ה, אנו מתכבדים להגיש את חישוב צריכת החשמל לתקופה 22/05/20 - 23/04/20:

מלונות דן - דירה 7610 - 17 - 81005509(0x0)

סוג תעריף	סוג צריכה	קריאה קודמת	קריאה נוכחית	סה"כ צריכה בקוט"ש	מחיר לקוט"ש בא"ג	סה"כ לתשלום
פרטי חשבון עבור תאריכים:			22/05/20	23/04/20		
757		36,310.50	36,427.88	117.38	44.84	52.63 ₪

סה"כ לדייר:

שיא ביקוש	סה"כ
4.05	117.38
	52.63 ₪

9.39 ₪	תשלום קבוע	
0.00 ₪	תשלום עבור גודל חיבור בKVA (0x0)	
62.02 ₪	סה"כ לתשלום	לא כולל מע"מ





25/05/20 תאריך הפקה:
 22/05/20 תאריך קריאה נוכחית:
 23/04/20 תאריך קריאה קודמת:

שם דייר: מלונות דן - דירה 9404
 שם אתר: בתי אלמוג (ישרוטל, מלונות דן, מלכת שבא)

לקוח/ה נכבד/ה, אנו מתכבדים להגיש את חישוב צריכת החשמל לתקופה 22/05/20 - 23/04/20:

מלונות דן - דירה 9404 - 25 - 13080926(0x0)

סה"כ לתשלום	מחיר לקוט"ש בא"ג	סה"כ צריכה בקוט"ש	קריאה נוכחית	קריאה קודמת	סוג צריכה	סוג תעריף
			22/05/20	23/04/20	פרטי חשבון עבור תאריכים:	
254.09 ₪	44.84	566.65	8,198.45	7,631.80		757

סה"כ לדייר:

שיא ביקוש	סה"כ
6.26	566.65
	254.09 ₪

9.39 ₪	תשלום קבוע	
0.00 ₪	תשלום עבור גודל חיבור בKVA (0x0)	
263.48 ₪	סה"כ לתשלום	לא כולל מע"מ





25/05/20 תאריך הפקה:
 22/05/20 תאריך קריאה נוכחית:
 23/04/20 תאריך קריאה קודמת:

שם דייר: מלונות דן - דירה 9711
 שם אתר: בתי אלמוג (ישרוטל, מלונות דן, מלכת שבא)

לקוח/ה נכבד/ה, אנו מתכבדים להגיש את חישוב צריכת החשמל לתקופה 22/05/20 - 23/04/20:

מלונות דן - דירה 9711 - 11 - 13170741(0x0)

סה"כ לתשלום	מחיר לקוט"ש בא"ג	סה"כ צריכה בקוט"ש	קריאה נוכחית	קריאה קודמת	סוג צריכה	סוג תעריף
			22/05/20	23/04/20	פרטי חשבון עבור תאריכים:	
₪ 44.57	44.84	99.40	11,729.15	11,629.75		757

סה"כ לדייר:

שיא ביקוש	סה"כ
5.42	99.40
	₪ 44.57

₪ 9.39	תשלום קבוע	
₪ 0.00	תשלום עבור גודל חיבור בKVA (0x0)	
₪ 53.96	סה"כ לתשלום	לא כולל מע"מ





25/05/20 תאריך הפקה:
 22/05/20 תאריך קריאה נוכחית:
 23/04/20 תאריך קריאה קודמת:

שם דייר: מלונות דן - דירה 9712
 שם אתר: בתי אלמוג (ישרוטל, מלונות דן, מלכת שבא)

לקוח/ה נכבד/ה, אנו מתכבדים להגיש את חישוב צריכת החשמל לתקופה 22/05/20 - 23/04/20:

מלונות דן - דירה 9712 - 12 - 13170741(0x0)

סוג תעריף	סוג צריכה	קריאה קודמת	קריאה נוכחית	סה"כ צריכה בקוט"ש	מחיר לקוט"ש בא"ג	סה"כ לתשלום
פרטי חשבון עבור תאריכים:		23/04/20	22/05/20			
757		23,371.30	23,973.10	601.80	44.84	269.85 ₪

סה"כ לדייר:

שיא ביקוש	סה"כ
5.99	601.80
	269.85 ₪

9.39 ₪	תשלום קבוע	
0.00 ₪	תשלום עבור גודל חיבור בKVA (0x0)	
279.24 ₪	סה"כ לתשלום	לא כולל מע"מ





25/05/20 תאריך הפקה:
 22/05/20 תאריך קריאה נוכחית:
 23/04/20 תאריך קריאה קודמת:

שם דייר: מלכת שבא - דירה 1162
 שם אתר: בתי אלמוג (ישרוטל, מלונות דן, מלכת שבא)

לקוח/ה נכבד/ה, אנו מתכבדים להגיש את חישוב צריכת החשמל לתקופה 22/05/20 - 23/04/20:

מלכת שבא - דירה 1162 - 11 - 00023164(0x0)

סוג תעריף	סוג צריכה	קריאה קודמת	קריאה נוכחית	סה"כ צריכה בקוט"ש	מחיר לקוט"ש בא"ג	סה"כ לתשלום
פרטי חשבון עבור תאריכים:		23/04/20	22/05/20			
757		37,638.13	37,697.58	59.45	44.84	26.66 ₪

סה"כ לדייר:

שיא ביקוש	סה"כ
3.39	59.45
	26.66 ₪

9.39 ₪	תשלום קבוע	
0.00 ₪	תשלום עבור גודל חיבור בKVA (0x0)	
36.05 ₪	סה"כ לתשלום	לא כולל מע"מ





25/05/20 תאריך הפקה:
 22/05/20 תאריך קריאה נוכחית:
 23/04/20 תאריך קריאה קודמת:

שם דייר: מלכת שבא - דירה 1322
 שם אתר: בתי אלמוג (ישרוטל, מלונות דן, מלכת שבא)

לקוח/ה נכבד/ה, אנו מתכבדים להגיש את חישוב צריכת החשמל לתקופה 22/05/20 - 23/04/20:

מלכת שבא - דירה 1322 - 2 - 00023164(0x0)

סוג תעריף	סוג צריכה	קריאה קודמת	קריאה נוכחית	סה"כ צריכה בקוט"ש	מחיר לקוט"ש בא"ג	סה"כ לתשלום
פרטי חשבון עבור תאריכים:		23/04/20	22/05/20			
757		42,188.94	42,740.75	551.82	44.84	247.43 ₪

סה"כ לדייר:

שיא ביקוש	סה"כ
6.57	551.82
	247.43 ₪

9.39 ₪	תשלום קבוע	
0.00 ₪	תשלום עבור גודל חיבור בKVA (0x0)	
256.82 ₪	סה"כ לתשלום	לא כולל מע"מ





25/05/20 תאריך הפקה:
 22/05/20 תאריך קריאה נוכחית:
 23/04/20 תאריך קריאה קודמת:

שם דייר: מלכת שבא - דירה 2142
 שם אתר: בתי אלמוג (ישרוטל, מלונות דן, מלכת שבא)

לקוח/ה נכבד/ה, אנו מתכבדים להגיש את חישוב צריכת החשמל לתקופה 22/05/20 - 23/04/20:

מלכת שבא - דירה 2142 - 11 - 00023145(0x0)

סוג תעריף	סוג צריכה	קריאה קודמת	קריאה נוכחית	סה"כ צריכה בקוט"ש	מחיר לקוט"ש בא"ג	סה"כ לתשלום
פרטי חשבון עבור תאריכים:		23/04/20	22/05/20			
757		41,561.77	41,830.72	268.96	44.84	120.60 ₪

סה"כ לדייר:

שיא ביקוש	סה"כ
5.68	268.96
	120.60 ₪

9.39 ₪	תשלום קבוע	
0.00 ₪	תשלום עבור גודל חיבור בKVA (0x0)	
129.99 ₪	סה"כ לתשלום	לא כולל מע"מ





25/05/20 תאריך הפקה:
 22/05/20 תאריך קריאה נוכחית:
 23/04/20 תאריך קריאה קודמת:

שם דייר: מלכת שבא - דירה 2151
שם אתר: בתי אלמוג (ישרוטל, מלונות דן, מלכת שבא)

לקוח/ה נכבד/ה, אנו מתכבדים להגיש את חישוב צריכת החשמל לתקופה 22/05/20 - 23/04/20:

מלכת שבא - דירה 2151 - 12 - 00023145(0x0)

סוג תעריף	סוג צריכה	קריאה קודמת	קריאה נוכחית	סה"כ צריכה בקוט"ש	מחיר לקוט"ש בא"ג	סה"כ לתשלום
			22/05/20	23/04/20	פרטי חשבון עבור תאריכים:	
757		54,823.96	54,897.71	73.75	44.84	33.07 ₪

סה"כ לדייר:

שיא ביקוש	סה"כ
3.59	73.75
	33.07 ₪

9.39 ₪	תשלום קבוע	
0.00 ₪	תשלום עבור גודל חיבור בKVA (0x0)	
42.46 ₪	סה"כ לתשלום	לא כולל מע"מ



25/05/20 תאריך הפקה:
 22/05/20 תאריך קריאה נוכחית:
 23/04/20 תאריך קריאה קודמת:

שם דייר: מלכת שבא - דירה 2222
שם אתר: בתי אלמוג (ישרוטל, מלונות דן, מלכת שבא)

לקוח/ה נכבד/ה, אנו מתכבדים להגיש את חישוב צריכת החשמל לתקופה 22/05/20 - 23/04/20:

מלכת שבא - דירה 2222 - 16 - 00023145(0x0)

סוג תעריף	סוג צריכה	קריאה קודמת	קריאה נוכחית	סה"כ צריכה בקוט"ש	מחיר לקוט"ש בא"ג	סה"כ לתשלום
			22/05/20	23/04/20	פרטי חשבון עבור תאריכים:	
757		57,918.63	58,164.29	245.66	44.84	110.16 ₪

סה"כ לדייר:

שיא ביקוש	סה"כ
4.38	245.66
	110.16 ₪

9.39 ₪	תשלום קבוע	
0.00 ₪	תשלום עבור גודל חיבור בKVA (0x0)	
119.55 ₪	סה"כ לתשלום	לא כולל מע"מ



25/05/20 תאריך הפקה:
 22/05/20 תאריך קריאה נוכחית:
 23/04/20 תאריך קריאה קודמת:

שם דייר: מלכת שבא - דירה 2242
 שם אתר: בתי אלמוג (ישרוטל, מלונות דן, מלכת שבא)

לקוח/ה נכבד/ה, אנו מתכבדים להגיש את חישוב צריכת החשמל לתקופה 22/05/20 - 23/04/20:

מלכת שבא - דירה 2242 - 18 - 00023145(0x0)

סוג תעריף	סוג צריכה	קריאה קודמת	קריאה נוכחית	סה"כ צריכה בקוט"ש	מחיר לקוט"ש בא"ג	סה"כ לתשלום
פרטי חשבון עבור תאריכים:		23/04/20	22/05/20			
757		51,759.21	51,834.11	74.90	44.84	33.58 ₪

סה"כ לדייר:

שיא ביקוש	סה"כ
2.68	74.90
	33.58 ₪

9.39 ₪	תשלום קבוע	
0.00 ₪	תשלום עבור גודל חיבור בKVA (0x0)	
42.97 ₪	סה"כ לתשלום	לא כולל מע"מ



25/05/20 תאריך הפקה:
 22/05/20 תאריך קריאה נוכחית:
 23/04/20 תאריך קריאה קודמת:

שם דייר: מלכת שבא - דירה 2251
שם אתר: בתי אלמוג (ישרוטל, מלונות דן, מלכת שבא)

לקוח/ה נכבד/ה, אנו מתכבדים להגיש את חישוב צריכת החשמל לתקופה 22/05/20 - 23/04/20:

מלכת שבא - דירה 2251 - 19 - 00023145(0x0)

סוג תעריף	סוג צריכה	קריאה קודמת	קריאה נוכחית	סה"כ צריכה בקוט"ש	מחיר לקוט"ש בא"ג	סה"כ לתשלום
			22/05/20	23/04/20	פרטי חשבון עבור תאריכים:	
757		71,973.65	72,282.72	309.07	44.84	138.59 ₪

סה"כ לדייר:

שיא ביקוש	סה"כ
2.97	309.07
	138.59 ₪

9.39 ₪	תשלום קבוע	
0.00 ₪	תשלום עבור גודל חיבור בKVA (0x0)	
147.98 ₪	סה"כ לתשלום	לא כולל מע"מ



25/05/20 תאריך הפקה:
 22/05/20 תאריך קריאה נוכחית:
 23/04/20 תאריך קריאה קודמת:

שם דייר: מלכת שבא - דירה 2262
 שם אתר: בתי אלמוג (ישרוטל, מלונות דן, מלכת שבא)

לקוח/ה נכבד/ה, אנו מתכבדים להגיש את חישוב צריכת החשמל לתקופה 22/05/20 - 23/04/20:

מלכת שבא - דירה 2262 - 20 - 00023145(0x0)

סוג תעריף	סוג צריכה	קריאה קודמת	קריאה נוכחית	סה"כ צריכה בקוט"ש	מחיר לקוט"ש בא"ג	סה"כ לתשלום
פרטי חשבון עבור תאריכים:		23/04/20	22/05/20			
757		65,374.57	65,458.16	83.59	44.84	37.48 ₪

סה"כ לדייר:

שיא ביקוש	סה"כ
0.32	83.59
	37.48 ₪

9.39 ₪	תשלום קבוע	
0.00 ₪	תשלום עבור גודל חיבור בKVA (0x0)	
46.87 ₪	סה"כ לתשלום	לא כולל מע"מ





25/05/20 תאריך הפקה:
 22/05/20 תאריך קריאה נוכחית:
 23/04/20 תאריך קריאה קודמת:

שם דייר: מלכת שבא - דירה 4031
 שם אתר: בתי אלמוג (ישרוטל, מלונות דן, מלכת שבא)

לקוח/ה נכבד/ה, אנו מתכבדים להגיש את חישוב צריכת החשמל לתקופה 22/05/20 - 23/04/20:

מלכת שבא - דירה 4031 - 12 - 00022783(0x0)

סוג תעריף	סוג צריכה	קריאה קודמת	קריאה נוכחית	סה"כ צריכה בקוט"ש	מחיר לקוט"ש בא"ג	סה"כ לתשלום
פרטי חשבון עבור תאריכים:		23/04/20	22/05/20			
757		37,520.85	37,563.47	42.63	44.84	19.11 ₪

סה"כ לדייר:

שיא ביקוש	סה"כ
0.21	42.63
	19.11 ₪

9.39 ₪	תשלום קבוע	
0.00 ₪	תשלום עבור גודל חיבור בKVA (0x0)	
28.50 ₪	סה"כ לתשלום	לא כולל מע"מ





25/05/20 תאריך הפקה:
 22/05/20 תאריך קריאה נוכחית:
 23/04/20 תאריך קריאה קודמת:

שם דייר: מלכת שבא - דירה 4032
שם אתר: בתי אלמוג (ישרוטל, מלונות דן, מלכת שבא)

לקוח/ה נכבד/ה, אנו מתכבדים להגיש את חישוב צריכת החשמל לתקופה 22/05/20 - 23/04/20:

מלכת שבא - דירה 4032 - 12 - 00022783(0x0)

סוג תעריף	סוג צריכה	קריאה קודמת	קריאה נוכחית	סה"כ צריכה בקוט"ש	מחיר לקוט"ש בא"ג	סה"כ לתשלום
פרטי חשבון עבור תאריכים:		23/04/20	22/05/20			
757		37,520.85	37,563.47	42.63	44.84	19.11 ₪

סה"כ לדייר:

שיא ביקוש	סה"כ
0.21	42.63
	19.11 ₪

9.39 ₪	תשלום קבוע	
0.00 ₪	תשלום עבור גודל חיבור בKVA (0x0)	
28.50 ₪	סה"כ לתשלום	לא כולל מע"מ





25/05/20 תאריך הפקה:
 22/05/20 תאריך קריאה נוכחית:
 23/04/20 תאריך קריאה קודמת:

שם דייר: מלכת שבא - דירה 4131
שם אתר: בתי אלמוג (ישרוטל, מלונות דן, מלכת שבא)

לקוח/ה נכבד/ה, אנו מתכבדים להגיש את חישוב צריכת החשמל לתקופה 22/05/20 - 23/04/20:

מלכת שבא - דירה 4131 - 18 - 00022783(0x0)

סוג תעריף	סוג צריכה	קריאה קודמת	קריאה נוכחית	סה"כ צריכה בקוט"ש	מחיר לקוט"ש בא"ג	סה"כ לתשלום
			22/05/20	23/04/20	פרטי חשבון עבור תאריכים:	
757		32,643.52	32,683.79	40.27	44.84	18.06 ₪

סה"כ לדייר:

שיא ביקוש	סה"כ
0.15	40.27
	18.06 ₪

9.39 ₪	תשלום קבוע	
0.00 ₪	תשלום עבור גודל חיבור בKVA (0x0)	
27.45 ₪	סה"כ לתשלום	לא כולל מע"מ





25/05/20 תאריך הפקה:
 22/05/20 תאריך קריאה נוכחית:
 23/04/20 תאריך קריאה קודמת:

שם דייר: מלכת שבא - דירה 4132
 שם אתר: בתי אלמוג (ישרוטל, מלונות דן, מלכת שבא)

לקוח/ה נכבד/ה, אנו מתכבדים להגיש את חישוב צריכת החשמל לתקופה 22/05/20 - 23/04/20:

מלכת שבא - דירה 4132 - 18 - 00022783(0x0)

סוג תעריף	סוג צריכה	קריאה קודמת	קריאה נוכחית	סה"כ צריכה בקוט"ש	מחיר לקוט"ש בא"ג	סה"כ לתשלום
פרטי חשבון עבור תאריכים:		23/04/20	22/05/20			
757		32,643.52	32,683.79	40.27	44.84	18.06 ₪

סה"כ לדייר:

שיא ביקוש	סה"כ
0.15	40.27
	18.06 ₪

9.39 ₪	תשלום קבוע	
0.00 ₪	תשלום עבור גודל חיבור בKVA (0x0)	
27.45 ₪	סה"כ לתשלום	לא כולל מע"מ





25/05/20 תאריך הפקה:
 22/05/20 תאריך קריאה נוכחית:
 23/04/20 תאריך קריאה קודמת:

שם דייר: מלכת שבא - דירה 4211
 שם אתר: בתי אלמוג (ישרוטל, מלונות דן, מלכת שבא)

לקוח/ה נכבד/ה, אנו מתכבדים להגיש את חישוב צריכת החשמל לתקופה 22/05/20 - 23/04/20:

מלכת שבא - דירה 4211 - 8 - 00022535(0x0)

סוג תעריף	סוג צריכה	קריאה קודמת	קריאה נוכחית	סה"כ צריכה בקוט"ש	מחיר לקוט"ש בא"ג	סה"כ לתשלום
פרטי חשבון עבור תאריכים:		23/04/20	22/05/20			
757		53,683.09	53,788.28	105.18	44.84	47.16 ₪

סה"כ לדייר:

שיא ביקוש	סה"כ
1.57	105.18
	47.16 ₪

9.39 ₪	תשלום קבוע	
0.00 ₪	תשלום עבור גודל חיבור בKVA (0x0)	
56.55 ₪	סה"כ לתשלום	לא כולל מע"מ





25/05/20 תאריך הפקה:
 22/05/20 תאריך קריאה נוכחית:
 23/04/20 תאריך קריאה קודמת:

שם דייר: מלכת שבא - דירה 4221
 שם אתר: בתי אלמוג (ישרוטל, מלונות דן, מלכת שבא)

לקוח/ה נכבד/ה, אנו מתכבדים להגיש את חישוב צריכת החשמל לתקופה 22/05/20 - 23/04/20:

מלכת שבא - דירה 4221 - 4 - 00022535(0x0)

סוג תעריף	סוג צריכה	קריאה קודמת	קריאה נוכחית	סה"כ צריכה בקוט"ש	מחיר לקוט"ש בא"ג	סה"כ לתשלום
פרטי חשבון עבור תאריכים:		23/04/20	22/05/20			
757		53,056.73	53,272.84	216.10	44.84	96.90 ₪

סה"כ לדייר:

שיא ביקוש	סה"כ
2.20	216.10
	96.90 ₪

9.39 ₪	תשלום קבוע	
0.00 ₪	תשלום עבור גודל חיבור בKVA (0x0)	
106.29 ₪	סה"כ לתשלום	לא כולל מע"מ





25/05/20 תאריך הפקדה:
 22/05/20 תאריך קריאה נוכחית:
 23/04/20 תאריך קריאה קודמת:

שם דייר: מלכת שבא - דירה 4231
 שם אתר: בתי אלמוג (ישרוטל, מלונות דן, מלכת שבא)

לקוח/ה נכבד/ה, אנו מתכבדים להגיש את חישוב צריכת החשמל לתקופה 22/05/20 - 23/04/20:

מלכת שבא - דירה 4231 - 6 - 00022535 (0x0)

סוג תעריף	סוג צריכה	קריאה קודמת	קריאה נוכחית	סה"כ צריכה בקוט"ש	מחיר לקוט"ש בא"ג	סה"כ לתשלום
פרטי חשבון עבור תאריכים:		23/04/20	22/05/20			
757		59,105.67	59,438.19	332.52	44.84	149.10 ₪

סה"כ לדייר:

שיא ביקוש	סה"כ
2.07	332.52
	149.10 ₪

9.39 ₪	תשלום קבוע	
0.00 ₪	תשלום עבור גודל חיבור בKVA (0x0)	
158.49 ₪	סה"כ לתשלום	לא כולל מע"מ





25/05/20 תאריך הפקה:
 22/05/20 תאריך קריאה נוכחית:
 23/04/20 תאריך קריאה קודמת:

שם דייר: מלכת שבא - דירה 4241
 שם אתר: בתי אלמוג (ישרוטל, מלונות דן, מלכת שבא)

לקוח/ה נכבד/ה, אנו מתכבדים להגיש את חישוב צריכת החשמל לתקופה 22/05/20 - 23/04/20:

מלכת שבא - דירה 4241 - 5 - 00022535(0x0)

סוג תעריף	סוג צריכה	קריאה קודמת	קריאה נוכחית	סה"כ צריכה בקוט"ש	מחיר לקוט"ש בא"ג	סה"כ לתשלום
פרטי חשבון עבור תאריכים:		23/04/20	22/05/20			
757		57,072.55	57,140.60	68.05	44.84	30.52 ₪

סה"כ לדייר:

שיא ביקוש	סה"כ
1.19	68.05
	30.52 ₪

9.39 ₪	תשלום קבוע	
0.00 ₪	תשלום עבור גודל חיבור בKVA (0x0)	
39.91 ₪	סה"כ לתשלום	לא כולל מע"מ





25/05/20 תאריך הפקה:
 22/05/20 תאריך קריאה נוכחית:
 23/04/20 תאריך קריאה קודמת:

שם דייר: מלכת שבא - דירה 4251
שם אתר: בתי אלמוג (ישרוטל, מלונות דן, מלכת שבא)

לקוח/ה נכבד/ה, אנו מתכבדים להגיש את חישוב צריכת החשמל לתקופה 22/05/20 - 23/04/20:

מלכת שבא - דירה 4251 - 7 - 00022535(0x0)

סוג תעריף	סוג צריכה	קריאה קודמת	קריאה נוכחית	סה"כ צריכה בקוט"ש	מחיר לקוט"ש בא"ג	סה"כ לתשלום
פרטי חשבון עבור תאריכים:		23/04/20	22/05/20			
757		51,832.57	52,078.20	245.62	44.84	110.14 ₪

סה"כ לדייר:

שיא ביקוש	סה"כ
1.95	245.62
	110.14 ₪

9.39 ₪	תשלום קבוע	
0.00 ₪	תשלום עבור גודל חיבור בKVA (0x0)	
119.53 ₪	סה"כ לתשלום	לא כולל מע"מ



25/05/20 תאריך הפקה:
 22/05/20 תאריך קריאה נוכחית:
 23/04/20 תאריך קריאה קודמת:

שם דייר: מלכת שבא - דירה 4311
שם אתר: בתי אלמוג (ישרוטל, מלונות דן, מלכת שבא)

לקוח/ה נכבד/ה, אנו מתכבדים להגיש את חישוב צריכת החשמל לתקופה 22/05/20 - 23/04/20:

מלכת שבא - דירה 4311 - 17 - 00022535(0x0)

סוג תעריף	סוג צריכה	קריאה קודמת	קריאה נוכחית	סה"כ צריכה בקוט"ש	מחיר לקוט"ש בא"ג	סה"כ לתשלום
פרטי חשבון עבור תאריכים:		23/04/20	22/05/20			
757		64,599.24	64,649.24	50.005	44.84	22.42 ₪

סה"כ לדייר:

שיא ביקוש	סה"כ
0.10	50.005
	22.42 ₪

9.39 ₪	תשלום קבוע	
0.00 ₪	תשלום עבור גודל חיבור בKVA (0x0)	
31.81 ₪	סה"כ לתשלום	לא כולל מע"מ

25/05/20 תאריך הפקה:
 22/05/20 תאריך קריאה נוכחית:
 23/04/20 תאריך קריאה קודמת:

שם דייר: מלכת שבא - דירה 4321
שם אתר: בתי אלמוג (ישרוטל, מלונות דן, מלכת שבא)

לקוח/ה נכבד/ה, אנו מתכבדים להגיש את חישוב צריכת החשמל לתקופה 22/05/20 - 23/04/20:

מלכת שבא - דירה 4321 - 16 - 00022535 (0x0)

סוג תעריף	סוג צריכה	קריאה קודמת	קריאה נוכחית	סה"כ צריכה בקוט"ש	מחיר לקוט"ש בא"ג	סה"כ לתשלום
פרטי חשבון עבור תאריכים:		23/04/20	22/05/20			
757		62,894.40	62,933.27	38.88	44.84	17.43 ₪

סה"כ לדייר:

שיא ביקוש	סה"כ
0.47	38.88
	17.43 ₪

9.39 ₪	תשלום קבוע	
0.00 ₪	תשלום עבור גודל חיבור בKVA (0x0)	
26.82 ₪	סה"כ לתשלום	לא כולל מע"מ



25/05/20 תאריך הפקה:
 22/05/20 תאריך קריאה נוכחית:
 23/04/20 תאריך קריאה קודמת:

שם דייר: מלכת שבא - דירה 4331
 שם אתר: בתי אלמוג (ישרוטל, מלונות דן, מלכת שבא)

לקוח/ה נכבד/ה, אנו מתכבדים להגיש את חישוב צריכת החשמל לתקופה 22/05/20 - 23/04/20:

מלכת שבא - דירה 4331 - 15 - 00022535(0x0)

סוג תעריף	סוג צריכה	קריאה קודמת	קריאה נוכחית	סה"כ צריכה בקוט"ש	מחיר לקוט"ש בא"ג	סה"כ לתשלום
			22/05/20	23/04/20	פרטי חשבון עבור תאריכים:	
757		57,957.56	58,262.86	305.31	44.84	136.90 ₪

סה"כ לדייר:

שיא ביקוש	סה"כ
1.84	305.31
	136.90 ₪

9.39 ₪	תשלום קבוע	
0.00 ₪	תשלום עבור גודל חיבור בKVA (0x0)	
146.29 ₪	סה"כ לתשלום	לא כולל מע"מ





25/05/20 תאריך הפקה:
 22/05/20 תאריך קריאה נוכחית:
 23/04/20 תאריך קריאה קודמת:

שם דייר: מלכת שבא - דירה 4341
 שם אתר: בתי אלמוג (ישרוטל, מלונות דן, מלכת שבא)

לקוח/ה נכבד/ה, אנו מתכבדים להגיש את חישוב צריכת החשמל לתקופה 22/05/20 - 23/04/20:

מלכת שבא - דירה 4341 - 14 - 00022535 (0x0)

סוג תעריף	סוג צריכה	קריאה קודמת	קריאה נוכחית	סה"כ צריכה בקוט"ש	מחיר לקוט"ש בא"ג	סה"כ לתשלום
פרטי חשבון עבור תאריכים:		23/04/20	22/05/20			
757		54,629.94	54,693.57	63.63	44.84	28.53 ₪

סה"כ לדייר:

שיא ביקוש	סה"כ
1.42	63.63
	28.53 ₪

9.39 ₪	תשלום קבוע	
0.00 ₪	תשלום עבור גודל חיבור בKVA (0x0)	
37.92 ₪	סה"כ לתשלום	לא כולל מע"מ





25/05/20 תאריך הפקה:
 22/05/20 תאריך קריאה נוכחית:
 23/04/20 תאריך קריאה קודמת:

שם דייר: מלכת שבא - דירה 4351
 שם אתר: בתי אלמוג (ישרוטל, מלונות דן, מלכת שבא)

לקוח/ה נכבד/ה, אנו מתכבדים להגיש את חישוב צריכת החשמל לתקופה 22/05/20 - 23/04/20:

מלכת שבא - דירה 4351 - 13 - 00022535 (0x0)

סוג תעריף	סוג צריכה	קריאה קודמת	קריאה נוכחית	סה"כ צריכה בקוט"ש	מחיר לקוט"ש בא"ג	סה"כ לתשלום
פרטי חשבון עבור תאריכים:		23/04/20	22/05/20			
757		65,868.64	65,891.00	22.36	44.84	10.03 ₪

סה"כ לדייר:

שיא ביקוש	סה"כ
0.06	22.36
	10.03 ₪

9.39 ₪	תשלום קבוע	
0.00 ₪	תשלום עבור גודל חיבור בKVA (0x0)	
19.42 ₪	סה"כ לתשלום	לא כולל מע"מ





25/05/20 תאריך הפקה:
 22/05/20 תאריך קריאה נוכחית:
 23/04/20 תאריך קריאה קודמת:

שם דייר: מלכת שבא - דירה 4361
 שם אתר: בתי אלמוג (ישרוטל, מלונות דן, מלכת שבא)

לקוח/ה נכבד/ה, אנו מתכבדים להגיש את חישוב צריכת החשמל לתקופה 22/05/20 - 23/04/20:

מלכת שבא - דירה 4361 - 12 - 00022535(0x0)

סוג תעריף	סוג צריכה	קריאה קודמת	קריאה נוכחית	סה"כ צריכה בקוט"ש	מחיר לקוט"ש בא"ג	סה"כ לתשלום
פרטי חשבון עבור תאריכים:		23/04/20	22/05/20			
757		59,602.34	59,810.83	208.48	44.84	93.48 ₪

סה"כ לדייר:

שיא ביקוש	סה"כ
0.63	208.48
	93.48 ₪

9.39 ₪	תשלום קבוע	
0.00 ₪	תשלום עבור גודל חיבור בKVA (0x0)	
102.87 ₪	סה"כ לתשלום	לא כולל מע"מ





25/05/20 תאריך הפקה:
 22/05/20 תאריך קריאה נוכחית:
 23/04/20 תאריך קריאה קודמת:

שם דייר: מלכת שבא - דירה 4371
שם אתר: בתי אלמוג (ישרוטל, מלונות דן, מלכת שבא)

לקוח/ה נכבד/ה, אנו מתכבדים להגיש את חישוב צריכת החשמל לתקופה 22/05/20 - 23/04/20:

מלכת שבא - דירה 4371 - 11 - 00022535 (0x0)

סוג תעריף	סוג צריכה	קריאה קודמת	קריאה נוכחית	סה"כ צריכה בקוט"ש	מחיר לקוט"ש בא"ג	סה"כ לתשלום
פרטי חשבון עבור תאריכים:			22/05/20	23/04/20		
757		57,985.40	58,304.97	319.57	44.84	143.29 ₪

סה"כ לדייר:

שיא ביקוש	סה"כ
2.60	319.57
	143.29 ₪

9.39 ₪	תשלום קבוע	
0.00 ₪	תשלום עבור גודל חיבור ב-KVA (0x0)	
152.68 ₪	סה"כ לתשלום	לא כולל מע"מ





25/05/20 תאריך הפקה:
 22/05/20 תאריך קריאה נוכחית:
 23/04/20 תאריך קריאה קודמת:

שם דייר: מלכת שבא - דירה 4381
 שם אתר: בתי אלמוג (ישרוטל, מלונות דן, מלכת שבא)

לקוח/ה נכבד/ה, אנו מתכבדים להגיש את חישוב צריכת החשמל לתקופה 22/05/20 - 23/04/20:

מלכת שבא - דירה 4381 - 10 - 00022535 (0x0)

סוג תעריף	סוג צריכה	קריאה קודמת	קריאה נוכחית	סה"כ צריכה בקוט"ש	מחיר לקוט"ש בא"ג	סה"כ לתשלום
פרטי חשבון עבור תאריכים:		23/04/20	22/05/20			
757		61,763.08	61,824.34	61.26	44.84	27.47 ₪

סה"כ לדייר:

שיא ביקוש	סה"כ
0.81	61.26
	27.47 ₪

9.39 ₪	תשלום קבוע	
0.00 ₪	תשלום עבור גודל חיבור בKVA (0x0)	
36.86 ₪	סה"כ לתשלום	לא כולל מע"מ





25/05/20 תאריך הפקה:
 22/05/20 תאריך קריאה נוכחית:
 23/04/20 תאריך קריאה קודמת:

שם דייר: מלכת שבא - דירה 4391
 שם אתר: בתי אלמוג (ישרוטל, מלונות דן, מלכת שבא)

לקוח/ה נכבד/ה, אנו מתכבדים להגיש את חישוב צריכת החשמל לתקופה 22/05/20 - 23/04/20:

מלכת שבא - דירה 4391 - 18 - 00022535 (0x0)

סוג תעריף	סוג צריכה	קריאה קודמת	קריאה נוכחית	סה"כ צריכה בקוט"ש	מחיר לקוט"ש בא"ג	סה"כ לתשלום
פרטי חשבון עבור תאריכים:		23/04/20	22/05/20			
757		62,247.48	62,552.34	304.86	44.84	136.70 ₪

סה"כ לדייר:

שיא ביקוש	סה"כ
2.08	304.86
	136.70 ₪

9.39 ₪	תשלום קבוע	
0.00 ₪	תשלום עבור גודל חיבור בKVA (0x0)	
146.09 ₪	סה"כ לתשלום	לא כולל מע"מ





25/05/20 תאריך הפקה:
 22/05/20 תאריך קריאה נוכחית:
 23/04/20 תאריך קריאה קודמת:

שם דייר: מלכת שבא - דירה 5042
 שם אתר: בתי אלמוג (ישרוטל, מלונות דן, מלכת שבא)

לקוח/ה נכבד/ה, אנו מתכבדים להגיש את חישוב צריכת החשמל לתקופה 22/05/20 - 23/04/20:

מלכת שבא - דירה 5042 - 4 - 00023134(0x0)

סוג תעריף	סוג צריכה	קריאה קודמת	קריאה נוכחית	סה"כ צריכה בקוט"ש	מחיר לקוט"ש בא"ג	סה"כ לתשלום
פרטי חשבון עבור תאריכים:		23/04/20	22/05/20			
757		52,280.70	52,462.49	181.78	44.84	81.51 ₪

סה"כ לדייר:

שיא ביקוש	סה"כ
3.22	181.78
	81.51 ₪

9.39 ₪	תשלום קבוע	
0.00 ₪	תשלום עבור גודל חיבור בKVA (0x0)	
90.90 ₪	סה"כ לתשלום	לא כולל מע"מ





25/05/20 תאריך הפקה:
 22/05/20 תאריך קריאה נוכחית:
 23/04/20 תאריך קריאה קודמת:

שם דייר: מלכת שבא - דירה 5262
 שם אתר: בתי אלמוג (ישרוטל, מלונות דן, מלכת שבא)

לקוח/ה נכבד/ה, אנו מתכבדים להגיש את חישוב צריכת החשמל לתקופה 22/05/20 - 23/04/20:

מלכת שבא - דירה 5262 - 6 - 15129206(0x0)

סוג תעריף	סוג צריכה	קריאה קודמת	קריאה נוכחית	סה"כ צריכה בקוט"ש	מחיר לקוט"ש בא"ג	סה"כ לתשלום
פרטי חשבון עבור תאריכים:		23/04/20	22/05/20			
757		23,004.85	23,091.55	86.70	44.84	38.88 ₪

סה"כ לדייר:

שיא ביקוש	סה"כ
0.23	86.70
	38.88 ₪

9.39 ₪	תשלום קבוע	
0.00 ₪	תשלום עבור גודל חיבור בKVA (0x0)	
48.27 ₪	סה"כ לתשלום	לא כולל מע"מ





25/05/20 תאריך הפקה:
 22/05/20 תאריך קריאה נוכחית:
 23/04/20 תאריך קריאה קודמת:

שם דייר: מלכת שבא - דירה 5711
 שם אתר: בתי אלמוג (ישרוטל, מלונות דן, מלכת שבא)

לקוח/ה נכבד/ה, אנו מתכבדים להגיש את חישוב צריכת החשמל לתקופה 22/05/20 - 23/04/20:

מלכת שבא - דירה 5711 - 6 - 00023134(0x0)

סוג תעריף	סוג צריכה	קריאה קודמת	קריאה נוכחית	סה"כ צריכה בקוט"ש	מחיר לקוט"ש בא"ג	סה"כ לתשלום
פרטי חשבון עבור תאריכים:		23/04/20	22/05/20			
757		97,519.92	97,584.25	64.33	44.84	28.85 ₪

סה"כ לדייר:

שיא ביקוש	סה"כ
0.17	64.33
	28.85 ₪

9.39 ₪	תשלום קבוע	
0.00 ₪	תשלום עבור גודל חיבור בKVA (0x0)	
38.24 ₪	סה"כ לתשלום	לא כולל מע"מ





25/05/20 תאריך הפקה:
 22/05/20 תאריך קריאה נוכחית:
 23/04/20 תאריך קריאה קודמת:

שם דייר: מלכת שבא - דירה 7005
שם אתר: בתי אלמוג (ישרוטל, מלונות דן, מלכת שבא)

לקוח/ה נכבד/ה, אנו מתכבדים להגיש את חישוב צריכת החשמל לתקופה 22/05/20 - 23/04/20:

מלכת שבא - דירה 7005 - 15 - 81007778(0x0)

סוג תעריף	סוג צריכה	קריאה קודמת	קריאה נוכחית	סה"כ צריכה בקוט"ש	מחיר לקוט"ש בא"ג	סה"כ לתשלום
פרטי חשבון עבור תאריכים:			22/05/20	23/04/20		
757		36,090.15	36,380.90	290.75	44.84	130.37 ₪

סה"כ לדייר:

שיא ביקוש	סה"כ
3.75	290.75
	130.37 ₪

9.39 ₪	תשלום קבוע	
0.00 ₪	תשלום עבור גודל חיבור ב-KVA (0x0)	
139.76 ₪	סה"כ לתשלום	לא כולל מע"מ





25/05/20 תאריך הפקה:
 22/05/20 תאריך קריאה נוכחית:
 23/04/20 תאריך קריאה קודמת:

שם דייר: מלכת שבא - דירה 7006
שם אתר: בתי אלמוג (ישרוטל, מלונות דן, מלכת שבא)

לקוח/ה נכבד/ה, אנו מתכבדים להגיש את חישוב צריכת החשמל לתקופה 22/05/20 - 23/04/20:

מלכת שבא - דירה 7006 - 15 - 81007778(0x0)

סוג תעריף	סוג צריכה	קריאה קודמת	קריאה נוכחית	סה"כ צריכה בקוט"ש	מחיר לקוט"ש בא"ג	סה"כ לתשלום
פרטי חשבון עבור תאריכים:		23/04/20	22/05/20			
757		36,090.15	36,380.90	290.75	44.84	130.37 ₪

סה"כ לדייר:

שיא ביקוש	סה"כ
3.75	290.75
	130.37 ₪

9.39 ₪	תשלום קבוע	
0.00 ₪	תשלום עבור גודל חיבור בKVA (0x0)	
139.76 ₪	סה"כ לתשלום	לא כולל מע"מ



25/05/20 תאריך הפקה:
 22/05/20 תאריך קריאה נוכחית:
 23/04/20 תאריך קריאה קודמת:

שם דייר: מלכת שבא - דירה 7105
 שם אתר: בתי אלמוג (ישרוטל, מלונות דן, מלכת שבא)

לקוח/ה נכבד/ה, אנו מתכבדים להגיש את חישוב צריכת החשמל לתקופה 22/05/20 - 23/04/20:

מלכת שבא - דירה 7105 - 18 - 81007778(0x0)

סוג תעריף	סוג צריכה	קריאה קודמת	קריאה נוכחית	סה"כ צריכה בקוט"ש	מחיר לקוט"ש בא"ג	סה"כ לתשלום
פרטי חשבון עבור תאריכים:		23/04/20	22/05/20			
757		37,294.83	37,334.30	39.48	44.84	17.70 ₪

סה"כ לדייר:

שיא ביקוש	סה"כ
1.60	39.48
	17.70 ₪

18.78 ₪	תשלום קבוע	
0.00 ₪	תשלום עבור גודל חיבור ב-KVA (0x0)	
36.48 ₪	סה"כ לתשלום	לא כולל מע"מ

התפלגות חיוב בש"ח לפי תעו"ז

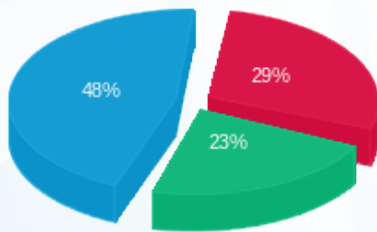

פסגה (5.20 ₪) ■
 גבע (4.02 ₪) ■
 שפל (8.47 ₪) ■

הסטוריית צריכה בקוט"ש

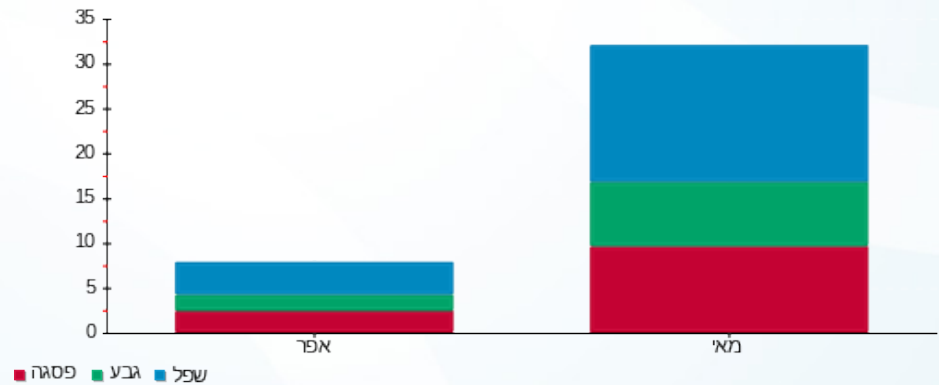



25/05/20 תאריך הפקה:
 22/05/20 תאריך קריאה נוכחית:
 23/04/20 תאריך קריאה קודמת:

שם דייר: מלכת שבא - דירה 7110
שם אתר: בתי אלמוג (ישרוטל, מלונות דן, מלכת שבא)

לקוח/ה נכבד/ה, אנו מתכבדים להגיש את חישוב צריכת החשמל לתקופה 22/05/20 - 23/04/20:

מלכת שבא - דירה 7110 - 20 - 81007778(0x0)

סוג תעריף	סוג צריכה	קריאה קודמת	קריאה נוכחית	סה"כ צריכה בקוט"ש	מחיר לקוט"ש בא"ג	סה"כ לתשלום
פרטי חשבון עבור תאריכים:		23/04/20	22/05/20			
757		79,282.15	79,541.50	259.35	44.84	116.29 ₪

סה"כ לדייר:

שיא ביקוש	סה"כ
3.85	259.35
	116.29 ₪

9.39 ₪	תשלום קבוע	
0.00 ₪	תשלום עבור גודל חיבור בKVA (0x0)	
125.68 ₪	סה"כ לתשלום	לא כולל מע"מ





25/05/20 תאריך הפקה:
 22/05/20 תאריך קריאה נוכחית:
 23/04/20 תאריך קריאה קודמת:

שם דייר: מלכת שבא - דירה 7402
 שם אתר: בתי אלמוג (ישרוטל, מלונות דן, מלכת שבא)

לקוח/ה נכבד/ה, אנו מתכבדים להגיש את חישוב צריכת החשמל לתקופה 22/05/20 - 23/04/20:

מלכת שבא - דירה 7402 - 10 - 81007778(0x0)

סוג תעריף	סוג צריכה	קריאה קודמת	קריאה נוכחית	סה"כ צריכה בקוט"ש	מחיר לקוט"ש בא"ג	סה"כ לתשלום
פרטי חשבון עבור תאריכים:		23/04/20	22/05/20			
757		41,619.08	41,873.25	254.17	44.84	113.97 ₪

סה"כ לדייר:

שיא ביקוש	סה"כ
3.65	254.17
	113.97 ₪

9.39 ₪	תשלום קבוע	
0.00 ₪	תשלום עבור גודל חיבור בKVA (0x0)	
123.36 ₪	סה"כ לתשלום	לא כולל מע"מ

