



01/06/20 תאריך הפקדה:  
 31/05/20 תאריך קריאה נוכחית:  
 01/05/20 תאריך קריאה קודמת:

שם דייר: QRS  
 שם אתר: תפן מבנה 9

לקוח/ה נכבד/ה, אנו מתכבדים להגיש את חישוב צריכת החשמל לתקופה 01/05/20 - 31/05/20:

QRS - (3x100)16224969 - 2

סה"כ לתשלום	מחיר לקוט"ש בא"ג	סה"כ צריכה בקוט"ש	קריאה נוכחית	קריאה קודמת	סוג צריכה	סוג תעריף
			31/05/20	01/05/20	פרטי חשבון עבור תאריכים:	
₪ 47.98	45.44	105.60	1,377.80	1,272.20	פסגה	777
₪ 1.54	37.65	4.10	270.90	266.80	גבע	778
₪ 3.29	31.07	10.60	1,455.00	1,444.40	שפל	779

סה"כ לדייר:

שיא ביקוש	סה"כ	שפל	גבע	פסגה
4.74	120.30	10.60	4.10	105.60
	₪ 52.82	₪ 3.29	₪ 1.54	₪ 47.98

סה"כ צריכה  
 סה"כ לתשלום

₪ 200.95	<b>תשלום קבוע</b>	
₪ 11.08	<b>תשלום עבור גודל חיבור בKVA (3x100)</b>	
0.983	<b>מקדם הספק</b>	
₪ 0.00	<b>תשלום עבור מקדם הספק</b>	
₪ 264.85	<b>סה"כ לתשלום</b>	
		<b>לא כולל מע"מ</b>

התפלגות חיוב בש"ח לפי תע"ז

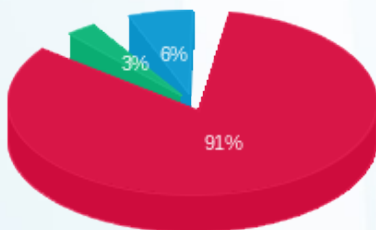

פסגה (₪ 47.98)  
 גבע (₪ 1.54)  
 שפל (₪ 3.29)

הסטוריית צריכה בקוט"ש

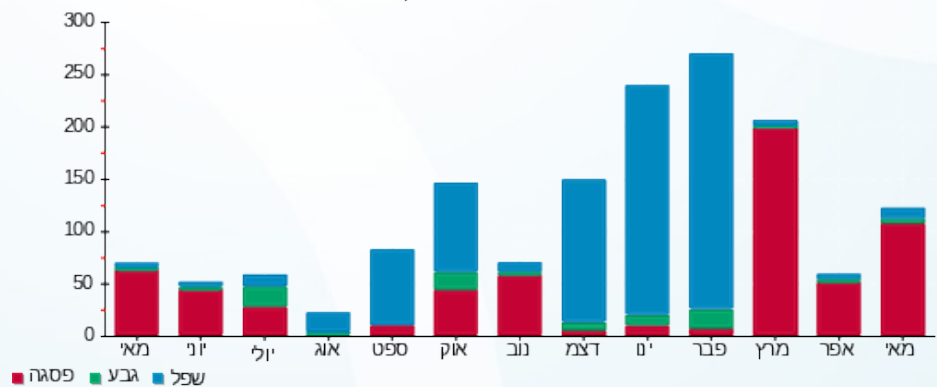



01/06/20 תאריך הפקדה:  
 31/05/20 תאריך קריאה נוכחית:  
 01/05/20 תאריך קריאה קודמת:

שם דייר: א. מרידל / עודד ולפר  
 שם אתר: תפן מבנה 9

לקוח/ה נכבד/ה, אנו מתכבדים להגיש את חישוב צריכת החשמל לתקופה 01/05/20 - 31/05/20:

א. מרידל / עודד ולפר - 3 - 15091257 (3x100)

סוג תעריף	סוג צריכה	קריאה קודמת	קריאה נוכחית	סה"כ צריכה בקוט"ש	מחיר לקוט"ש בא"ג	סה"כ לתשלום
פרטי חשבון עבור תאריכים:						
777	פסגה	01/05/20	31/05/20	181.00	45.44	82.25 ₪
778	גבע	1,363.30	1,376.20	12.90	37.65	4.86 ₪
779	שפל	4,205.60	4,241.20	35.60	31.07	11.06 ₪

סה"כ לדייר:

פסגה	גבע	שפל	סה"כ	שיא ביקוש
181.00	12.90	35.60	229.50	4.22
82.25 ₪	4.86 ₪	11.06 ₪	98.16 ₪	

סה"כ צריכה  
 סה"כ לתשלום

200.95 ₪	<b>תשלום קבוע</b>	לא כולל מע"מ
11.08 ₪	<b>תשלום עבור גודל חיבור ב KVA (3x100)</b>	
0.941	<b>מקדם הספק</b>	
0.00 ₪	<b>תשלום עבור מקדם הספק</b>	
310.19 ₪	<b>סה"כ לתשלום</b>	

התפלגות חיוב בש"ח לפי תעו"ז

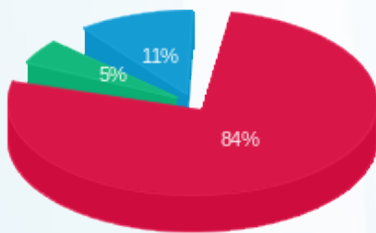

פסגה (82.25 ₪)  
 גבע (4.86 ₪)  
 שפל (11.06 ₪)

הסטוריית צריכה בקוט"ש

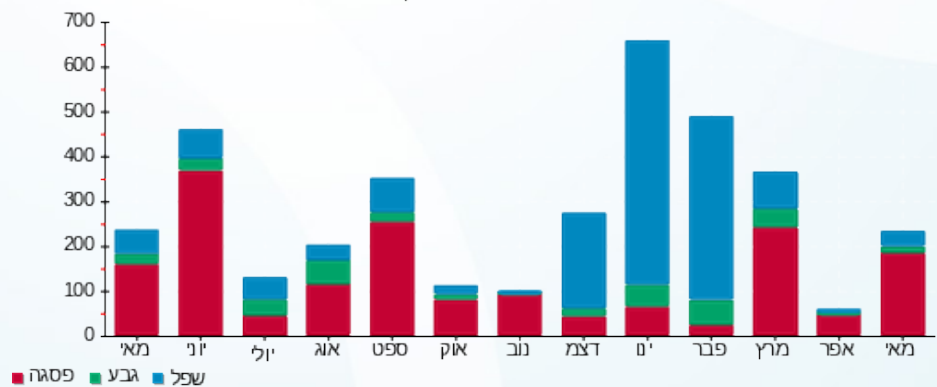



01/06/20 תאריך הפקה:  
 31/05/20 תאריך קריאה נוכחית:  
 01/05/20 תאריך קריאה קודמת:

שם דייר: בוסט ניהול פרויקטים לשוק הבינ"ל  
 שם אתר: תפן מבנה 9

לקוח/ה נכבד/ה, אנו מתכבדים להגיש את חישוב צריכת החשמל לתקופה 01/05/20 - 31/05/20:

בוסט ניהול פרויקטים לשוק הבינ"ל - 1 - 16224969(3x100)

סה"כ לתשלום	מחיר לקוט"ש בא"ג	סה"כ צריכה בקוט"ש	קריאה נוכחית	קריאה קודמת	סוג צריכה	סוג תעריף
			31/05/20	01/05/20	פרטי חשבון עבור תאריכים:	
₪ 30.49	45.44	67.10	459.00	391.90	פסגה	777
₪ 3.46	37.65	9.20	76.70	67.50	גבע	778
₪ 0.00	31.07	0.00	149.60	149.60	שפל	779

סה"כ לדייר:

שיא ביקוש	סה"כ	שפל	גבע	פסגה
1.31	76.30	0.00	9.20	67.10
	₪ 33.95	₪ 0.00	₪ 3.46	₪ 30.49

סה"כ צריכה  
 סה"כ לתשלום

₪ 200.95	תשלום קבוע	
₪ 11.08	תשלום עבור גודל חיבור KVA (3x100)	
0.994	מקדם הספק	
₪ 0.00	תשלום עבור מקדם הספק	
₪ 245.98	סה"כ לתשלום	לא כולל מע"מ





01/06/20 תאריך הפקדה:  
 31/05/20 תאריך קריאה נוכחית:  
 01/05/20 תאריך קריאה קודמת:

שם דייר: מועצה  
 שם אתר: תפן מבנה 9

לקוח/ה נכבד/ה, אנו מתכבדים להגיש את חישוב צריכת החשמל לתקופה 01/05/20 - 31/05/20:

מועצה - 2 - 15091257(3x200)

סה"כ לתשלום	מחיר לקוט"ש בא"ג	סה"כ צריכה בקוט"ש	קריאה נוכחית	קריאה קודמת	סוג צריכה	סוג תעריף
			31/05/20	01/05/20		פרטי חשבון עבור תאריכים:
₪ 957.42	45.44	2,107.00	106,544.00	104,437.00	פסגה	777
₪ 119.80	37.65	318.20	38,247.80	37,929.60	גבע	778
₪ 204.38	31.07	657.80	133,036.80	132,379.00	שפל	779

סה"כ לדייר:

שיא ביקוש	סה"כ	שפל	גבע	פסגה
25.00	3,083.00	657.80	318.20	2,107.00
	₪ 1,281.60	₪ 204.38	₪ 119.80	₪ 957.42

סה"כ צריכה  
 סה"כ לתשלום

₪ 200.95	<b>תשלום קבוע</b>	
₪ 22.15	<b>תשלום עבור גודל חיבור בKVA (3x200)</b>	
0.975	<b>מקדם הספק</b>	
₪ 0.00	<b>תשלום עבור מקדם הספק</b>	
₪ 1,504.70	<b>סה"כ לתשלום</b>	<b>לא כולל מע"מ</b>

התפלגות חיוב בש"ח לפי תעו"ז

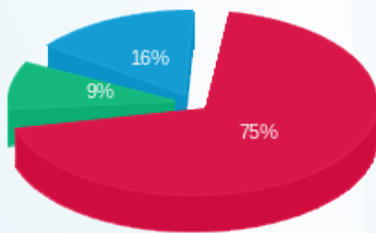

■ פסגה (₪ 957.42)  
 ■ גבע (₪ 119.80)  
 ■ שפל (₪ 204.38)

הסטוריית צריכה בקוט"ש

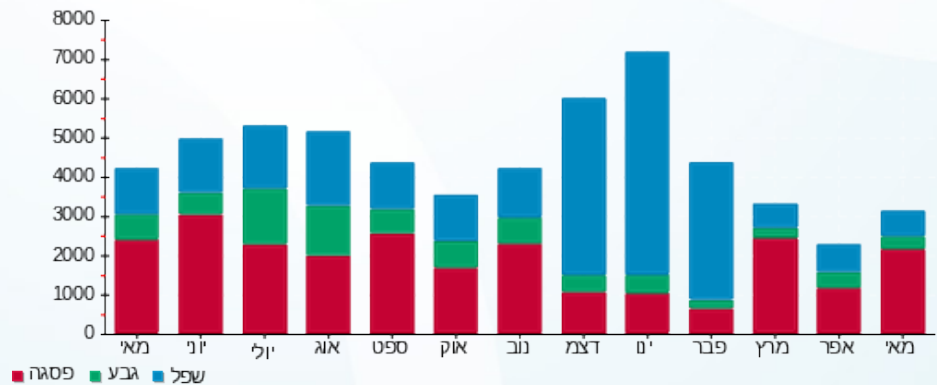



01/06/20 תאריך הפקדה:  
 31/05/20 תאריך קריאה נוכחית:  
 01/05/20 תאריך קריאה קודמת:

שם דייר: מפסק ראשי מבנה 9  
 שם אתר: תפן מבנה 9

לקוח/ה נכבד/ה, אנו מתכבדים להגיש את חישוב צריכת החשמל לתקופה 01/05/20 - 31/05/20:

מפסק ראשי מבנה 9 - 1 - 15091257 (3x1000)

סוג תעריף	סוג צריכה	קריאה קודמת	קריאה נוכחית	סה"כ צריכה בקוט"ש	מחיר לקוט"ש בא"ג	סה"כ לתשלום
פרטי חשבון עבור תאריכים:						
777	פסגה	01/05/20	31/05/20	14,623.00	45.44	6,644.69 ₪
778	גבע	203,836.00	207,356.00	3,520.00	37.65	1,325.28 ₪
779	שפל	640,839.00	647,315.00	6,476.00	31.07	2,012.09 ₪

סה"כ לדייר:

פסגה	גבע	שפל	סה"כ	שיא ביקוש
14,623.00	3,520.00	6,476.00	24,619.00	94.65
6,644.69 ₪	1,325.28 ₪	2,012.09 ₪	9,982.06 ₪	

סה"כ צריכה  
 סה"כ לתשלום

0.00 ₪	תשלום קבוע	
110.76 ₪	תשלום עבור גודל חיבור ב KVA (3x1000)	
0.961	מקדם הספק	
0.00 ₪	תשלום עבור מקדם הספק	
10,092.82 ₪	סה"כ לתשלום	לא כולל מע"מ

התפלגות חיוב בש"ח לפי תעו"ז

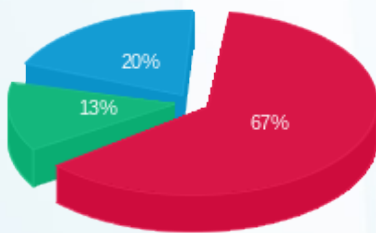

פסגה (6,644.69 ₪) 67%  
 גבע (1,325.28 ₪) 13%  
 שפל (2,012.09 ₪) 20%

הסטוריית צריכה בקוט"ש

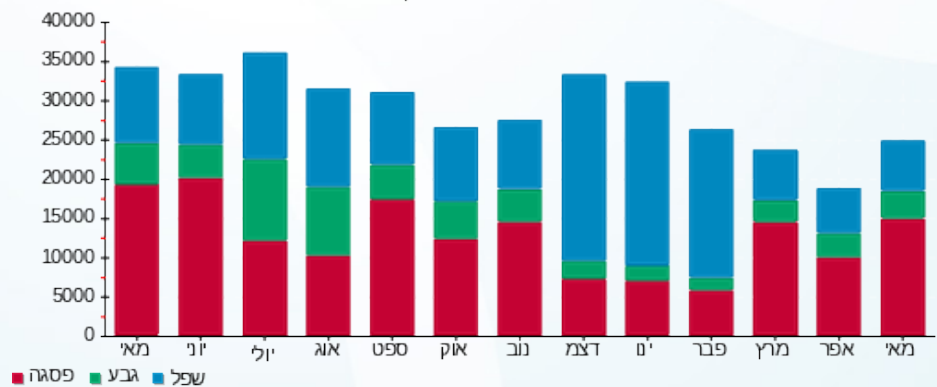



01/06/20 תאריך הפקדה:  
 31/05/20 תאריך קריאה נוכחית:  
 01/05/20 תאריך קריאה קודמת:

שם דייר: ראשי מ.ד.י.  
 שם אתר: תפן מבנה 9

לקוח/ה נכבד/ה, אנו מתכבדים להגיש את חישוב צריכת החשמל לתקופה 01/05/20 - 31/05/20:

ראשי מ.ד.י. - 4 - 16224969(3x400)

סוג תעריף	סוג צריכה	קריאה קודמת	קריאה נוכחית	סה"כ צריכה בקוט"ש	מחיר לקוט"ש בא"ג	סה"כ לתשלום
פרטי חשבון עבור תאריכים:						
777	פסגה	01/05/20	31/05/20	115,289.60	45.44	5,299.76 ₪
778	גבע	38,272.40	41,305.60	3,033.20	37.65	1,142.00 ₪
779	שפל	149,928.00	155,414.80	5,486.80	31.07	1,704.75 ₪

סה"כ לדייר:

פסגה	גבע	שפל	סה"כ	שיא ביקוש
11,663.20	3,033.20	5,486.80	20,183.20	67.52
₪ 5,299.76	₪ 1,142.00	₪ 1,704.75	₪ 8,146.51	

סה"כ צריכה  
 סה"כ לתשלום

200.95 ₪	<b>תשלום קבוע</b>	
44.30 ₪	<b>תשלום עבור גודל חיבור בKVA (3x400)</b>	
0.951	<b>מקדם הספק</b>	
0.00 ₪	<b>תשלום עבור מקדם הספק</b>	
8,391.76 ₪	<b>סה"כ לתשלום</b>	<b>לא כולל מע"מ</b>

התפלגות חיוב בש"ח לפי תע"ז

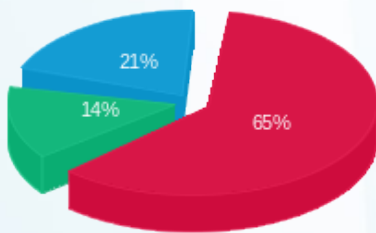

פסגה (₪ 5,299.76) 65%  
 גבע (₪ 1,142.00) 14%  
 שפל (₪ 1,704.75) 21%

הסטוריית צריכה בקוט"ש

