

01/06/20 תאריך הפקה:
 31/05/20 תאריך קריאה נוכחית:
 01/05/20 תאריך קריאה קודמת:

שם דייר: *ג'יהאן בריאות בעמ - בית מרקחת
שם אתר: קיבוץ להבות חביבה השכונה החדשה

לקוח/ה נכבד/ה, אנו מתכבדים להגיש את חישוב צריכת החשמל לתקופה 01/05/20 - 31/05/20:

גיהאן בריאות בעמ - בית מרקחת - 4 - 16193891(0x0)

סוג תעריף	סוג צריכה	קריאה קודמת	קריאה נוכחית	סה"כ צריכה בקוט"ש	מחיר לקוט"ש בא"ג	סה"כ לתשלום
פרטי חשבון עבור תאריכים:		01/05/20	31/05/20			
517		103,252.40	105,415.60	2,163.20	46.90	1,014.54 ₪

סה"כ לדייר:

שיא ביקוש	סה"כ
10.10	2,163.20
	1,014.54 ₪

תשלום קבוע	תשלום עבור גודל חיבור בKVA (0x0)	סה"כ לתשלום	לא כולל מע"מ
19.97 ₪	0.00 ₪	1,034.51 ₪	

התפלגות חיוב בש"ח לפי תע"ז

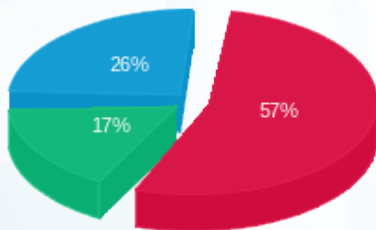

פסגה (582.69 ₪) ■
 גבע (170.06 ₪) ■
 שפל (261.80 ₪) ■

הסטוריית צריכה בקוט"ש

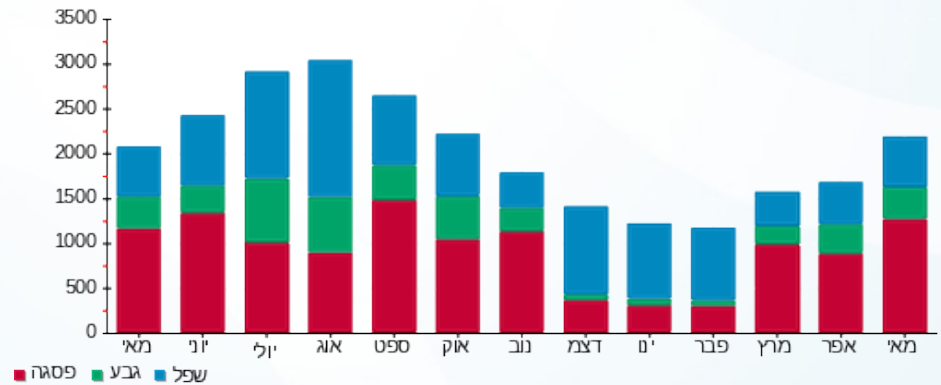

01/06/20 תאריך הפקה:
 31/05/20 תאריך קריאה נוכחי:
 01/05/20 תאריך קריאה קודמת:

שם דייר: *יניר אטיה עיצוב שיער - מספרה
שם אתר: קיבוץ להבות חביבה השכונה החדשה

לקוח/ה נכבד/ה, אנו מתכבדים להגיש את חישוב צריכת החשמל לתקופה 01/05/20 - 31/05/20:

יניר אטיה עיצוב שיער - מספרה - 1 - 16193890(0x0)

סוג תעריף	סוג צריכה	קריאה קודמת	קריאה נוכחית	סה"כ צריכה בקוט"ש	מחיר לקוט"ש בא"ג	סה"כ לתשלום
פרטי חשבון עבור תאריכים:		01/05/20	31/05/20			
517		19,217.40	20,294.40	1,077.00	46.90	505.11 ₪

סה"כ לדייר:

שיא ביקוש	סה"כ
12.96	1,077.00
	505.11 ₪

תשלום קבוע	תשלום עבור גודל חיבור בKVA (0x0)	סה"כ לתשלום	לא כולל מע"מ
19.97 ₪	0.00 ₪	525.08 ₪	

התפלגות חיוב בש"ח לפי תעו"ז

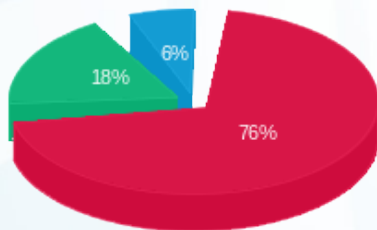

פסגה (382.42 ₪)
 גבע (91.27 ₪)
 שפל (31.42 ₪)

הסטוריית צריכה בקוט"ש

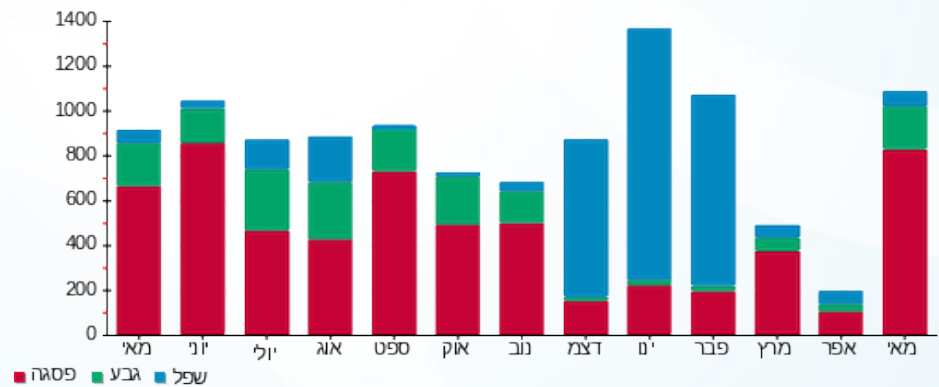

01/06/20 תאריך הפקדה:
 31/05/20 תאריך קריאה נוכחית:
 01/05/20 תאריך קריאה קודמת:

שם דייר: *שירותי בריאות כללית
שם אתר: קיבוץ להבות חביבה השכונה החדשה

לקוח/ה נכבד/ה, אנו מתכבדים להגיש את חישוב צריכת החשמל לתקופה 01/05/20 - 31/05/20:

שירותי בריאות כללית - 3 - 16193891(0x0)

סוג תעריף	סוג צריכה	קריאה קודמת	קריאה נוכחית	סה"כ צריכה בקוט"ש	מחיר לקוט"ש בא"ג	סה"כ לתשלום
פרטי חשבון עבור תאריכים:		01/05/20	31/05/20			
517		308,377.00	313,169.00	4,792.00	46.90	2,247.45 ₪

סה"כ לדייר:

שיא ביקוש	סה"כ
34.56	4,792.00
	2,247.45 ₪

19.97 ₪	תשלום קבוע	
0.00 ₪	תשלום עבור גודל חיבור ב-KVA (0x0)	
2,267.42 ₪	סה"כ לתשלום	לא כולל מע"מ

התפלגות חיוב בש"ח לפי תעו"ז

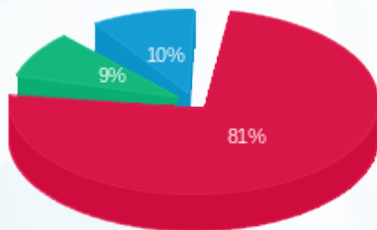

פסגה (1,821.88 ₪)
 גבע (201.76 ₪)
 שפל (223.81 ₪)

הסטוריית צריכה בקוט"ש

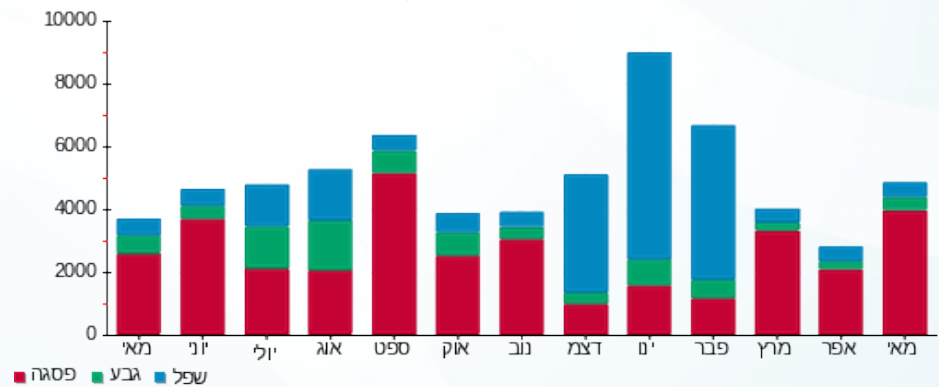

01/06/20 תאריך הפקה:
 31/05/20 תאריך קריאה נוכחית:
 01/05/20 תאריך קריאה קודמת:

שם דייר: אביב יהודה ואפרת
 שם אתר: קיבוץ להבות חביבה השכונה החדשה

לקוח/ה נכבד/ה, אנו מתכבדים להגיש את חישוב צריכת החשמל לתקופה 01/05/20 - 31/05/20:

***אביב יהודה ואפרת - 1 - 13129499(0x0)

סוג תעריף	סוג צריכה	קריאה קודמת	קריאה נוכחית	סה"כ צריכה בקוט"ש	מחיר לקוט"ש בא"ג	סה"כ לתשלום
פרטי חשבון עבור תאריכים:		01/05/20	31/05/20			
767		29,538.23	30,637.93	1,099.70	44.84	493.11 ₪

סה"כ לדייר:

שיא ביקוש	סה"כ
	1,099.70
	493.11 ₪

19.97 ₪	תשלום קבוע	
0.00 ₪	תשלום עבור גודל חיבור בKVA (0x0)	
513.08 ₪	סה"כ לתשלום	לא כולל מע"מ

התפלגות חיוב בש"ח לפי תעו"ז

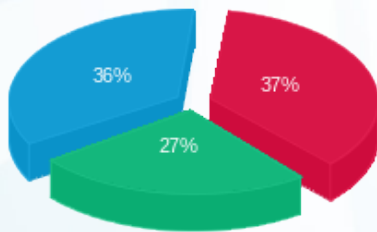

פסגה (184.11 ₪) ■
 גבע (130.89 ₪) ■
 שפל (178.10 ₪) ■

הסטוריית צריכה בקוט"ש

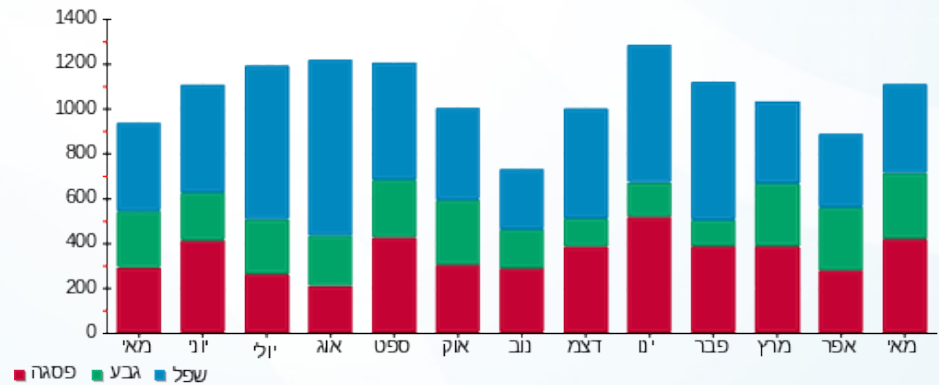

01/06/20 תאריך הפקה:
 31/05/20 תאריך קריאה נוכחית:
 01/05/20 תאריך קריאה קודמת:

שם דייר: אורן ארז ושירה
 שם אתר: קיבוץ להבות חביבה השכונה החדשה

לקוח/ה נכבד/ה, אנו מתכבדים להגיש את חישוב צריכת החשמל לתקופה 01/05/20 - 31/05/20:

אורן ארז ושירה - 1 - 13129462(0x0)

סוג תעריף	סוג צריכה	קריאה קודמת	קריאה נוכחית	סה"כ צריכה בקוט"ש	מחיר לקוט"ש בא"ג	סה"כ לתשלום
פרטי חשבון עבור תאריכים:		01/05/20	31/05/20			
767		6,955.90	7,581.10	625.20	44.84	280.34 ₪

סה"כ לדיר:

שיא ביקוש	סה"כ
	625.20
	280.34 ₪

19.97 ₪	תשלום קבוע	
0.00 ₪	תשלום עבור גודל חיבור בKVA (0x0)	
300.31 ₪	סה"כ לתשלום	לא כולל מע"מ

התפלגות חיוב בש"ח לפי תעו"ז

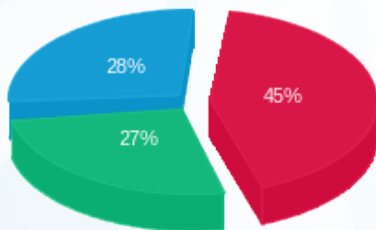

פסגה (126.45 ₪) ■
 גבע (76.27 ₪) ■
 שפל (77.62 ₪) ■

הסטוריית צריכה בקוט"ש

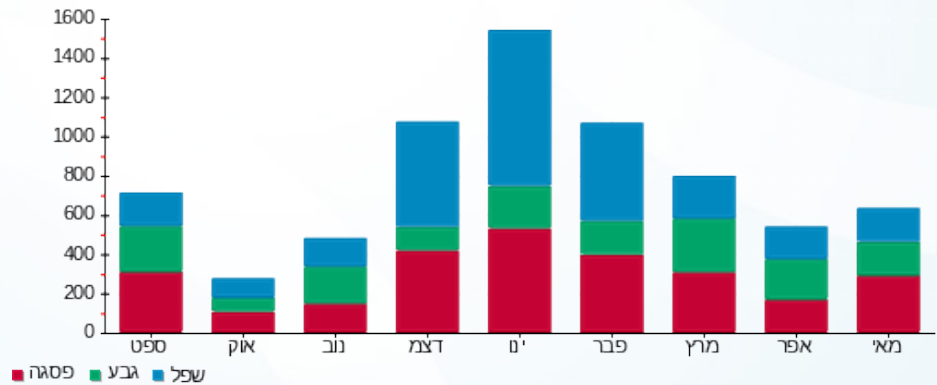

01/06/20 תאריך הפקה:
 31/05/20 תאריך קריאה נוכחית:
 01/05/20 תאריך קריאה קודמת:

שם דייר: דוב'נסקי אלירן ויעל
 שם אתר: קיבוץ להבות חביבה השכונה החדשה

לקוח/ה נכבד/ה, אנו מתכבדים להגיש את חישוב צריכת החשמל לתקופה 01/05/20 - 31/05/20:

***דוב'נסקי אלירן ויעל - 1 - 13140987(0x0)

סוג תעריף	סוג צריכה	קריאה קודמת	קריאה נוכחית	סה"כ צריכה בקוט"ש	מחיר לקוט"ש בא"ג	סה"כ לתשלום
פרטי חשבון עבור תאריכים:		01/05/20	31/05/20			
767		18,744.55	19,517.55	773.00	44.84	346.61 ₪

סה"כ לדייר:

שיא ביקוש	סה"כ
	773.00
	346.61 ₪

תשלום קבוע	תשלום עבור גודל חיבור בKVA (0x0)	סה"כ לתשלום	לא כולל מע"מ
19.97 ₪	0.00 ₪	366.58 ₪	

התפלגות חיוב בש"ח לפי תעו"ז

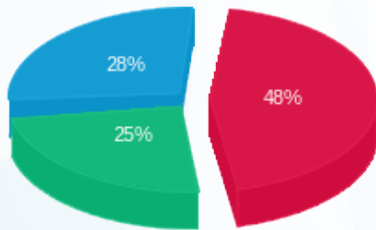

פסגה (165.10 ₪) ■
 גבע (85.38 ₪) ■
 שפל (96.14 ₪) ■

הסטוריית צריכה בקוט"ש

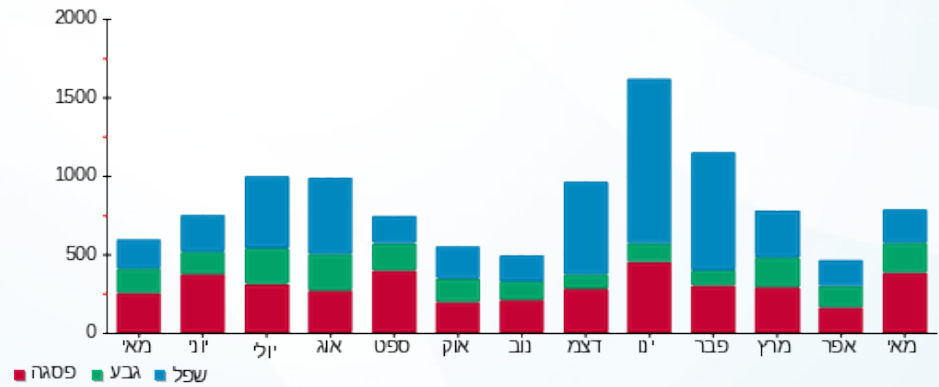

01/06/20 תאריך הפקה:
 31/05/20 תאריך קריאה נוכחית:
 01/05/20 תאריך קריאה קודמת:

שם דייר: דוד יונתן ואייזנר ענבל
 שם אתר: קיבוץ להבות חביבה השכונה החדשה

לקוח/ה נכבד/ה, אנו מתכבדים להגיש את חישוב צריכת החשמל לתקופה 01/05/20 - 31/05/20:

דוד יונתן ואייזנר ענבל - 1 - 13129442(0x0)

סוג תעריף	סוג צריכה	קריאה קודמת	קריאה נוכחית	סה"כ צריכה בקוט"ש	מחיר לקוט"ש בא"ג	סה"כ לתשלום
פרטי חשבון עבור תאריכים:		01/05/20	31/05/20			
767		17,783.40	18,495.90	712.50	44.84	319.49 ₪

סה"כ לדייר:

שיא ביקוש	סה"כ
	712.50
	319.49 ₪

19.97 ₪	תשלום קבוע	
0.00 ₪	תשלום עבור גודל חיבור בKVA (0x0)	
339.46 ₪	סה"כ לתשלום	לא כולל מע"מ

התפלגות חיוב בש"ח לפי תעו"ז

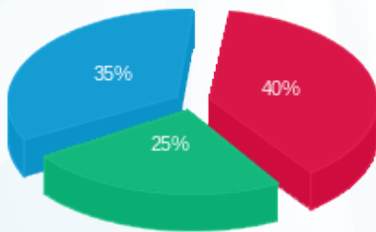

פסגה (126.85 ₪) ■
 גבע (79.82 ₪) ■
 שפל (112.82 ₪) ■

הסטוריית צריכה בקוט"ש

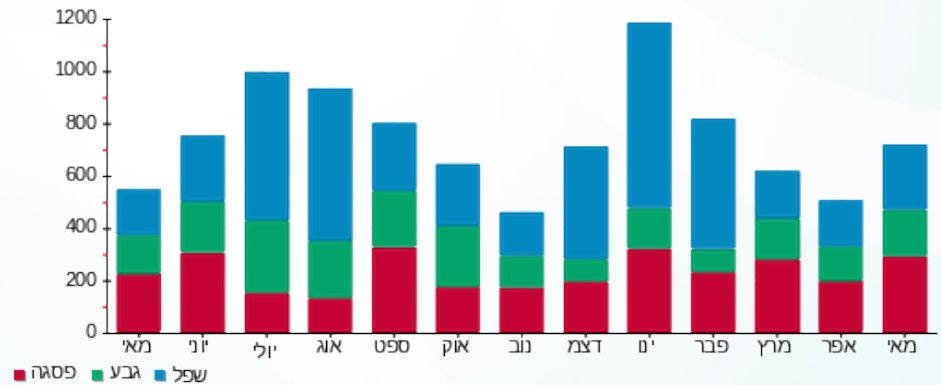

01/06/20 תאריך הפקה:
 31/05/20 תאריך קריאה נוכחית:
 01/05/20 תאריך קריאה קודמת:

שם דייר: דן דני ופנינה
 שם אתר: קיבוץ להבות חביבה השכונה החדשה

לקוח/ה נכבד/ה, אנו מתכבדים להגיש את חישוב צריכת החשמל לתקופה 01/05/20 - 31/05/20:

***דן דני ופנינה - 1 - 13129494(0x0)

סוג תעריף	סוג צריכה	קריאה קודמת	קריאה נוכחית	סה"כ צריכה בקוט"ש	מחיר לקוט"ש בא"ג	סה"כ לתשלום
פרטי חשבון עבור תאריכים:		01/05/20	31/05/20			
767		39,332.90	40,209.60	876.70	44.84	393.11 ₪

סה"כ לדייר:

שיא ביקוש	סה"כ
	876.70
	393.11 ₪

19.97 ₪	תשלום קבוע	
0.00 ₪	תשלום עבור גודל חיבור בKVA (0x0)	
413.08 ₪	סה"כ לתשלום	לא כולל מע"מ

התפלגות חיוב בש"ח לפי תעו"ז

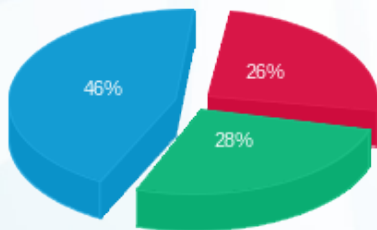

פסגה (101.70 ₪)
 גבע (109.41 ₪)
 שפל (182.01 ₪)

הסטוריית צריכה בקוט"ש

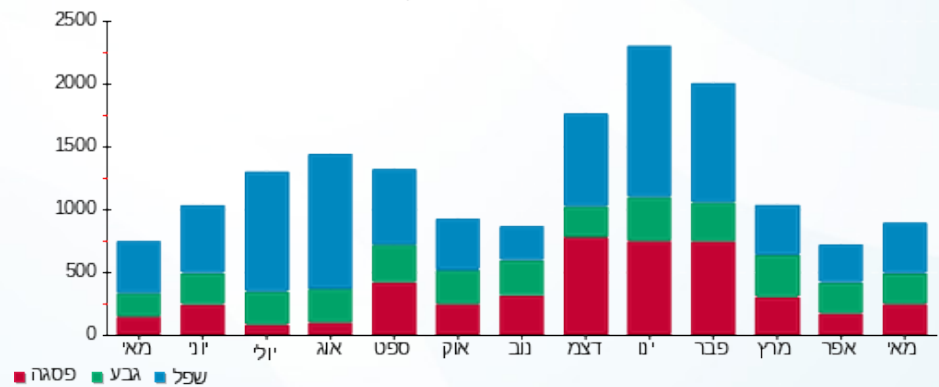

01/06/20 תאריך הפקה:
 31/05/20 תאריך קריאה נוכחית:
 01/05/20 תאריך קריאה קודמת:

שם דייר: הרשקוביץ דן ויערה (רז רועי ומורן)
שם אתר: קיבוץ להבות חביבה השכונה החדשה

לקוח/ה נכבד/ה, אנו מתכבדים להגיש את חישוב צריכת החשמל לתקופה 01/05/20 - 31/05/20:

הרשקוביץ דן ויערה (רז רועי ומורן) - 1 - (0x0)13140989

סוג תעריף	סוג צריכה	קריאה קודמת	קריאה נוכחית	סה"כ צריכה בקוט"ש	מחיר לקוט"ש בא"ג	סה"כ לתשלום
פרטי חשבון עבור תאריכים:		01/05/20	31/05/20			
767		10,258.90	11,079.40	820.50	44.84	367.91 ₪

סה"כ לדייר:

שיא ביקוש	סה"כ
	820.50
	367.91 ₪

לא כולל מע"מ	סה"כ לתשלום	תשלום קבוע
	387.34 ₪	19.43 ₪
		0.00 ₪
		תשלום עבור גודל חיבור בKVA (0x0)

התפלגות חיוב בש"ח לפי תעו"ז

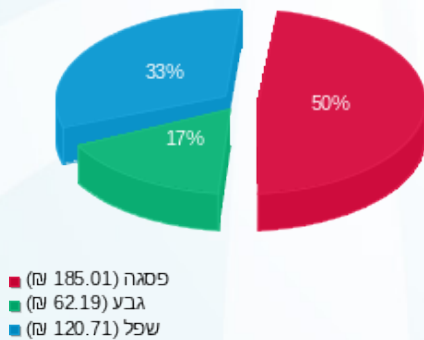

הסטוריית צריכה בקוט"ש

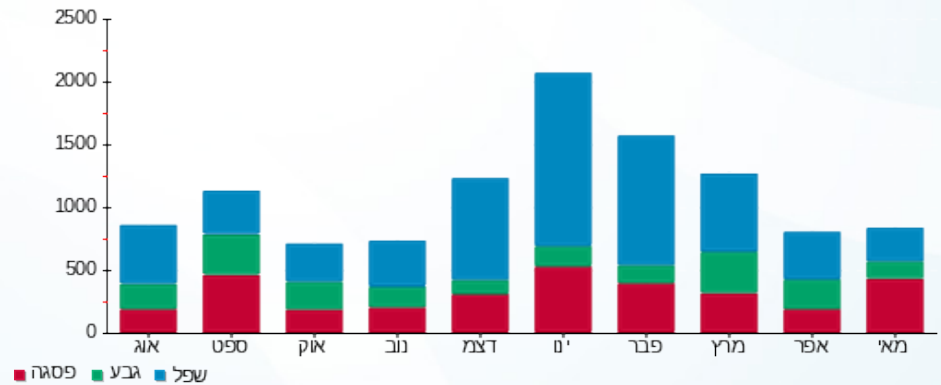

01/06/20 תאריך הפקה:
 31/05/20 תאריך קריאה נוכחי:
 01/05/20 תאריך קריאה קודמת:

שם דייר: ויסרברג חן ועדי
 שם אתר: קיבוץ להבות חביבה השכונה החדשה

לקוח/ה נכבד/ה, אנו מתכבדים להגיש את חישוב צריכת החשמל לתקופה 01/05/20 - 31/05/20:

ויסרברג חן ועדי - 1 - 13129461(0x0)

סוג תעריף	סוג צריכה	קריאה קודמת	קריאה נוכחית	סה"כ צריכה בקוט"ש	מחיר לקוט"ש בא"ג	סה"כ לתשלום
פרטי חשבון עבור תאריכים:		01/05/20	31/05/20			
767		1,821.90	2,527.30	705.40	44.84	316.30 ₪

סה"כ לדייר:

שיא ביקוש	סה"כ
	705.40
	316.30 ₪

19.97 ₪	תשלום קבוע	
0.00 ₪	תשלום עבור גודל חיבור בKVA (0x0)	
336.27 ₪	סה"כ לתשלום	לא כולל מע"מ

התפלגות חיוב בש"ח לפי תעו"ז

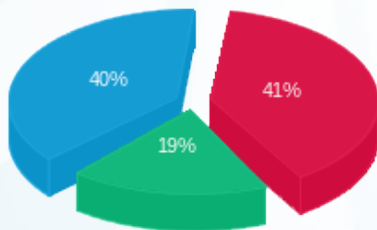

פסגה (130.31 ₪) ■
 גבע (60.49 ₪) ■
 שפל (125.51 ₪) ■

הסטוריית צריכה בקוט"ש

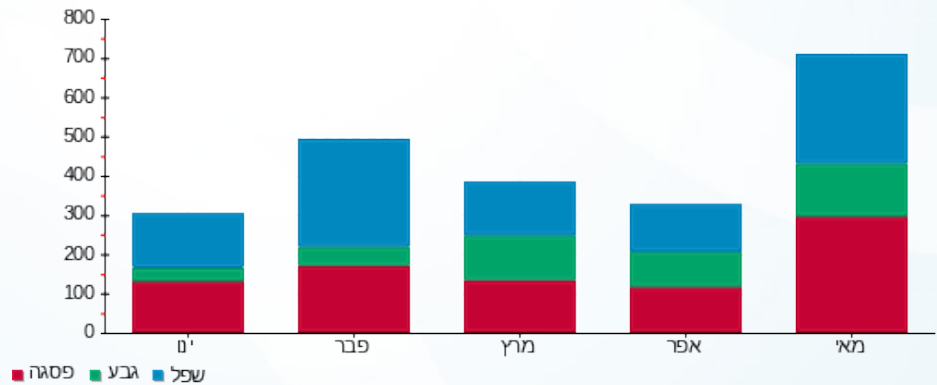



01/06/20 תאריך הפקה:
 31/05/20 תאריך קריאה נוכחי:
 01/05/20 תאריך קריאה קודמת:

שם דייר: חליפקס צחי ורזית
 שם אתר: קיבוץ להבות חביבה השכונה החדשה

לקוח/ה נכבד/ה, אנו מתכבדים להגיש את חישוב צריכת החשמל לתקופה 01/05/20 - 31/05/20:

***חליפקס צחי ורזית - 1 - 13140981(0x0)

סוג תעריף	סוג צריכה	קריאה קודמת	קריאה נוכחית	סה"כ צריכה בקוט"ש	מחיר לקוט"ש בא"ג	סה"כ לתשלום
פרטי חשבון עבור תאריכים:		01/05/20	31/05/20			
767		30,027.90	31,017.80	989.90	44.84	443.87 ₪

סה"כ לדייר:

שיא ביקוש	סה"כ
	989.90
	443.87 ₪

19.97 ₪	תשלום קבוע	
0.00 ₪	תשלום עבור גודל חיבור בKVA (0x0)	
463.84 ₪	סה"כ לתשלום	לא כולל מע"מ

התפלגות חיוב בש"ח לפי תעו"ז

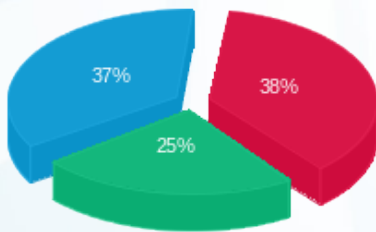

פסגה (170.71 ₪) 38%
 גבע (109.95 ₪) 25%
 שפל (163.22 ₪) 37%

הסטוריית צריכה בקוט"ש

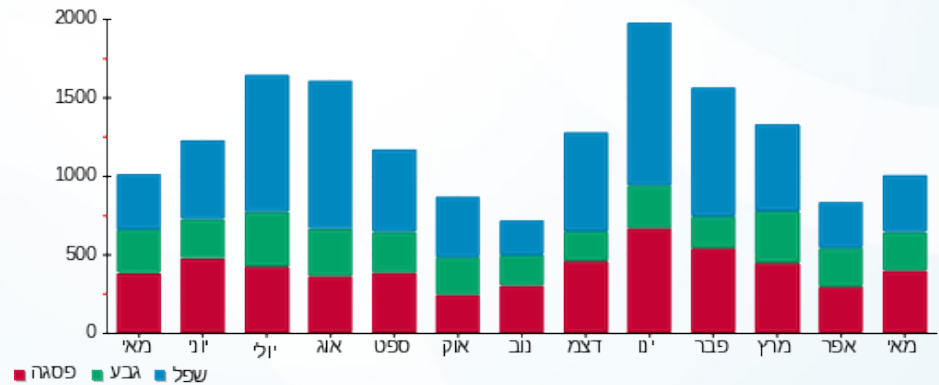

01/06/20 תאריך הפקה:
 31/05/20 תאריך קריאה נוכחית:
 01/05/20 תאריך קריאה קודמת:

שם דייר: כהן ליאור ויפעת
 שם אתר: קיבוץ להבות חביבה השכונה החדשה

לקוח/ה נכבד/ה, אנו מתכבדים להגיש את חישוב צריכת החשמל לתקופה 01/05/20 - 31/05/20:

***כהן ליאור ויפעת - 1 - 13129492(0x0)

סוג תעריף	סוג צריכה	קריאה קודמת	קריאה נוכחית	סה"כ צריכה בקוט"ש	מחיר לקוט"ש בא"ג	סה"כ לתשלום
פרטי חשבון עבור תאריכים:		01/05/20	31/05/20			
767		17,023.34	17,682.64	659.30	44.84	295.63 ₪

סה"כ לדייר:

שיא ביקוש	סה"כ
	659.30
	295.63 ₪

19.97 ₪	תשלום קבוע	
0.00 ₪	תשלום עבור גודל חיבור ב KVA (0x0)	
315.60 ₪	סה"כ לתשלום	לא כולל מע"מ

התפלגות חיוב בש"ח לפי תעו"ז

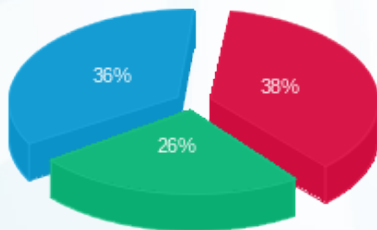

פסגה (112.28 ₪) 38%
 גבע (76.45 ₪) 26%
 שפל (106.90 ₪) 36%

הסטוריית צריכה בקוט"ש

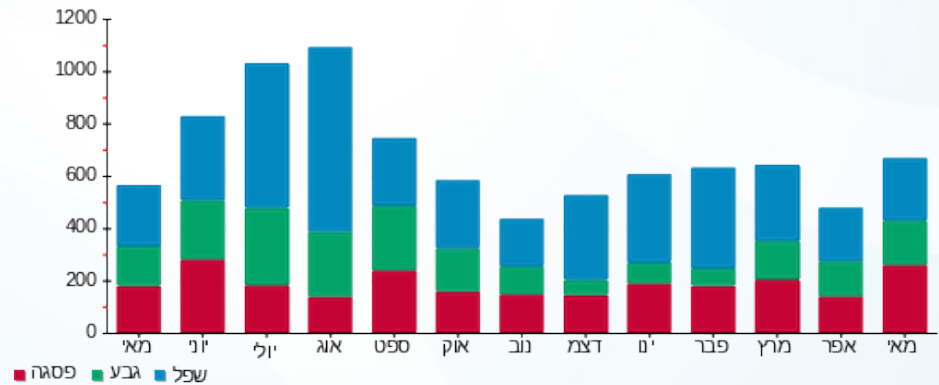



01/06/20 תאריך הפקה:
 31/05/20 תאריך קריאה נוכחית:
 01/05/20 תאריך קריאה קודמת:

שם דייר: לוי אופיר וימית
 שם אתר: קיבוץ להבות חביבה השכונה החדשה

לקוח/ה נכבד/ה, אנו מתכבדים להגיש את חישוב צריכת החשמל לתקופה 01/05/20 - 31/05/20:

*** לוי אופיר וימית - 1 - 13141024(0x0)

סוג תעריף	סוג צריכה	קריאה קודמת	קריאה נוכחית	סה"כ צריכה בקוט"ש	מחיר לקוט"ש בא"ג	סה"כ לתשלום
פרטי חשבון עבור תאריכים:		01/05/20	31/05/20			
767		28,872.00	29,612.70	740.70	44.84	332.13 ₪

סה"כ לדייר:

שיא ביקוש	סה"כ
	740.70
	332.13 ₪

19.97 ₪	תשלום קבוע	
0.00 ₪	תשלום עבור גודל חיבור בKVA (0x0)	
352.10 ₪	סה"כ לתשלום	לא כולל מע"מ

התפלגות חיוב בש"ח לפי תעו"ז

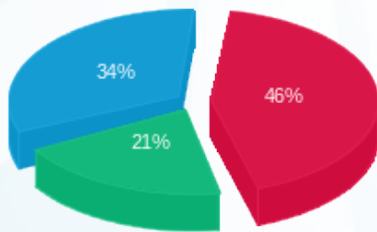

- פסגה (152.01 ₪)
- גבע (68.52 ₪)
- שפל (111.61 ₪)

הסטוריית צריכה בקוט"ש

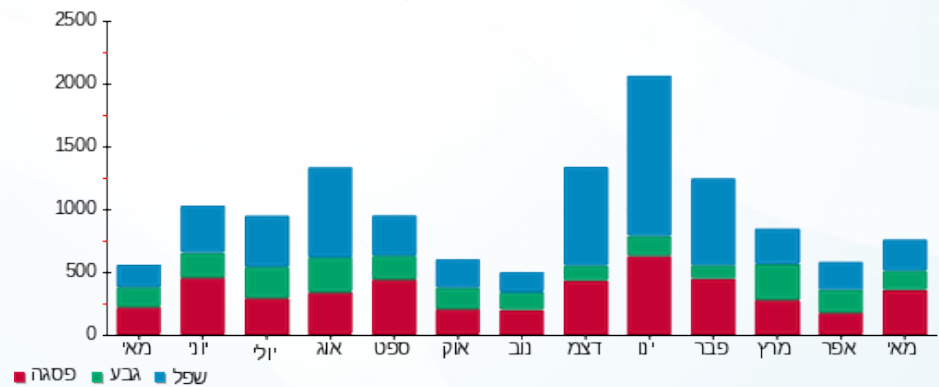

01/06/20 תאריך הפקה:
 31/05/20 תאריך קריאה נוכחית:
 01/05/20 תאריך קריאה קודמת:

שם דייר: מזרחי חנני ואורית
 שם אתר: קיבוץ להבות חביבה השכונה החדשה

לקוח/ה נכבד/ה, אנו מתכבדים להגיש את חישוב צריכת החשמל לתקופה 01/05/20 - 31/05/20:

***מזרחי חנני ואורית - 1 - 13129457(0x0)

סוג תעריף	סוג צריכה	קריאה קודמת	קריאה נוכחית	סה"כ צריכה בקוט"ש	מחיר לקוט"ש בא"ג	סה"כ לתשלום
פרטי חשבון עבור תאריכים:		01/05/20	31/05/20			
767		21,416.00	22,288.40	872.40	44.84	391.18 ₪

סה"כ לדייר:

שיא ביקוש	סה"כ
	872.40
	391.18 ₪

19.97 ₪	תשלום קבוע	
0.00 ₪	תשלום עבור גודל חיבור בKVA (0x0)	
411.15 ₪	סה"כ לתשלום	לא כולל מע"מ

התפלגות חיוב בש"ח לפי תעו"ז

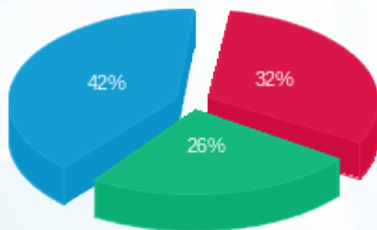

פסגה (126.27 ₪)
 גבע (101.29 ₪)
 שפל (163.62 ₪)

הסטוריית צריכה בקוט"ש

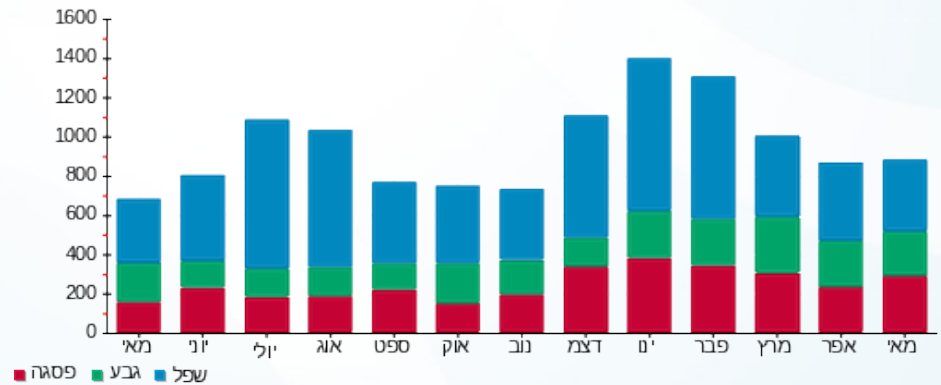

01/06/20 תאריך הפקה:
 31/05/20 תאריך קריאה נוכחית:
 01/05/20 תאריך קריאה קודמת:

שם דייר: עזרא אדיר ודנציקר אריאלה
שם אתר: קיבוץ להבות חביבה השכונה החדשה

לקוח/ה נכבד/ה, אנו מתכבדים להגיש את חישוב צריכת החשמל לתקופה **01/05/20 - 31/05/20**:

*****עזרא אדיר ודנציקר אריאלה - 1 - 13129448(0x0)**

סוג תעריף	סוג צריכה	קריאה קודמת	קריאה נוכחית	סה"כ צריכה בקוט"ש	מחיר לקוט"ש בא"ג	סה"כ לתשלום
פרטי חשבון עבור תאריכים:		01/05/20	31/05/20			
767		47,093.06	48,390.26	1,297.20	44.84	581.66 ₪

סה"כ לדייר:

שיא ביקוש	סה"כ
	1,297.20
	581.66 ₪

19.97 ₪	תשלום קבוע	
0.00 ₪	תשלום עבור גודל חיבור בKVA (0x0)	
601.63 ₪	סה"כ לתשלום	לא כולל מע"מ

התפלגות חיוב בש"ח לפי תעו"ז

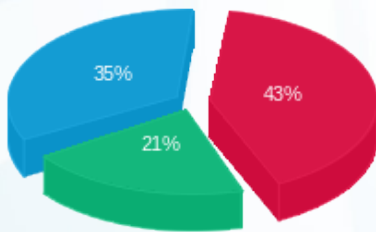

פסגה (252.36 ₪) ■
 גבע (123.67 ₪) ■
 שפל (205.64 ₪) ■

הסטוריית צריכה בקוט"ש

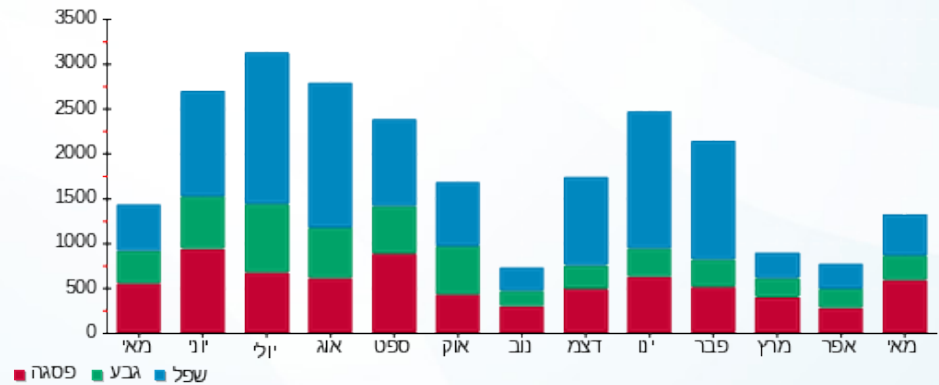

01/06/20 תאריך הפקדה:
 31/05/20 תאריך קריאה נוכחית:
 01/05/20 תאריך קריאה קודמת:

שם דייר: פרידמן מיקי ויעל
שם אתר: קיבוץ להבות חביבה השכונה החדשה

לקוח/ה נכבד/ה, אנו מתכבדים להגיש את חישוב צריכת החשמל לתקופה 01/05/20 - 31/05/20:

***** פרידמן מיקי ויעל - 1 - 13140984(0x0)**

סוג תעריף	סוג צריכה	קריאה קודמת	קריאה נוכחית	סה"כ צריכה בקוט"ש	מחיר לקוט"ש בא"ג	סה"כ לתשלום
פרטי חשבון עבור תאריכים:		01/05/20	31/05/20			
767		19,782.30	20,611.10	828.80	44.84	371.63 ₪

סה"כ לדייר:

שיא ביקוש	סה"כ
	828.80
	371.63 ₪

תשלום קבוע	תשלום עבור גודל חיבור בKVA (0x0)	סה"כ לתשלום	לא כולל מע"מ
19.97 ₪	0.00 ₪	391.60 ₪	

התפלגות חיוב בש"ח לפי תעו"ז

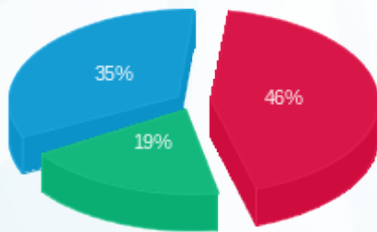

פסגה (171.15 ₪) ■
 גבע (71.65 ₪) ■
 שפל (128.83 ₪) ■

הסטוריית צריכה בקוט"ש

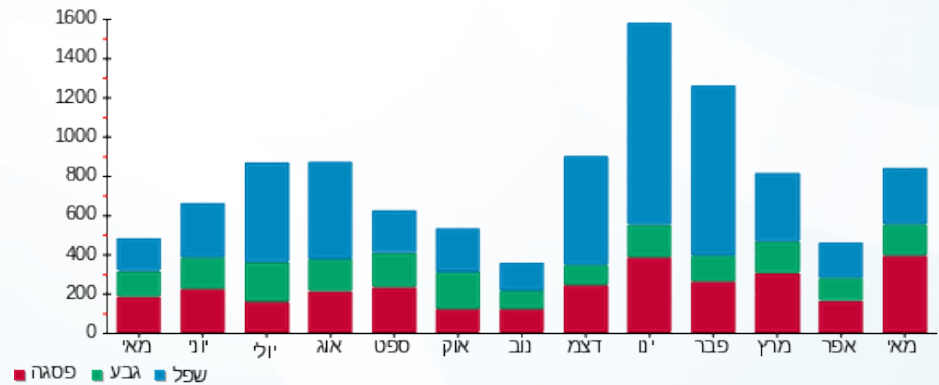

01/06/20 תאריך הפקה:
 31/05/20 תאריך קריאה נוכחית:
 01/05/20 תאריך קריאה קודמת:

שם דייר: קומפורט עופר ואפרת
שם אתר: קיבוץ להבות חביבה השכונה החדשה

לקוח/ה נכבד/ה, אנו מתכבדים להגיש את חישוב צריכת החשמל לתקופה 01/05/20 - 31/05/20:

*****קומפורט עופר ואפרת - 1 - 13140974(0x0)**

סוג תעריף	סוג צריכה	קריאה קודמת	קריאה נוכחית	סה"כ צריכה בקוט"ש	מחיר לקוט"ש בא"ג	סה"כ לתשלום
פרטי חשבון עבור תאריכים:		01/05/20	31/05/20			
767		15,214.80	15,705.30	490.50	44.84	219.94 ₪

סה"כ לדייר:

שיא ביקוש	סה"כ
	490.50
	219.94 ₪

19.97 ₪	תשלום קבוע	
0.00 ₪	תשלום עבור גודל חיבור בKVA (0x0)	
239.91 ₪	סה"כ לתשלום	לא כולל מע"מ

התפלגות חיוב בש"ח לפי תעו"ז

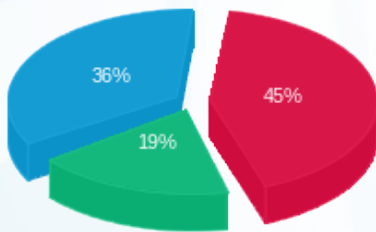

פסגה (98.78 ₪)
 גבע (41.70 ₪)
 שפל (79.46 ₪)

הסטוריית צריכה בקוט"ש

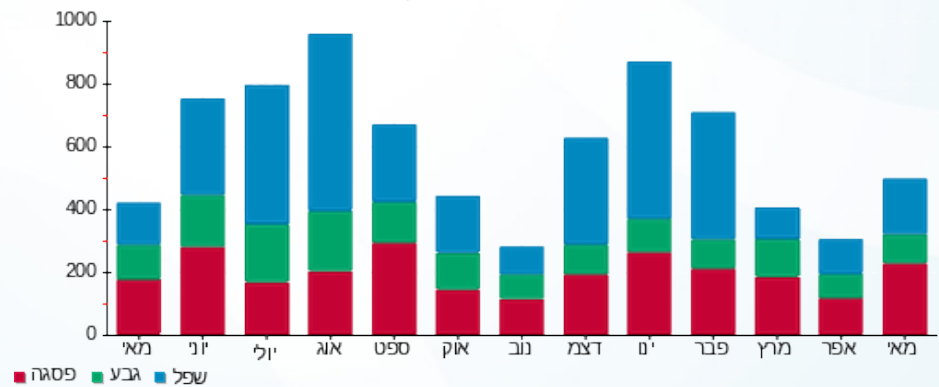



01/06/20 תאריך הפקדה:
 31/05/20 תאריך קריאה נוכחית:
 01/05/20 תאריך קריאה קודמת:

שם דייר: ראשי - סולארי מסחר
 שם אתר: קיבוץ להבות חביבה השכונה החדשה

לקוח/ה נכבד/ה, אנו מתכבדים להגיש את חישוב צריכת החשמל לתקופה 01/05/20 - 31/05/20:

ראשי - סולארי מסחר - 4 - 16193890 (3x16)

סוג תעריף	סוג צריכה	קריאה קודמת	קריאה נוכחית	סה"כ צריכה בקוט"ש	מחיר לקוט"ש בא"ג	סה"כ לתשלום
פרטי חשבון עבור תאריכים:			31/05/20	01/05/20		
767		4,468.66	6,440.46	1,971.80	44.84	884.16 ₪

סה"כ לדייר:

שיא ביקוש	סה"כ
13.10	1,971.80
	884.16 ₪

19.97 ₪	תשלום קבוע	
1.77 ₪	תשלום עבור גודל חיבור בKVA (3x16)	
905.90 ₪	סה"כ לתשלום	לא כולל מע"מ

התפלגות חיוב בש"ח לפי תעו"ז

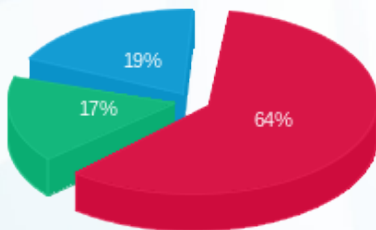

פסגה (567.50 ₪)
 גבע (147.16 ₪)
 שפל (169.50 ₪)

הסטוריית צריכה בקוט"ש

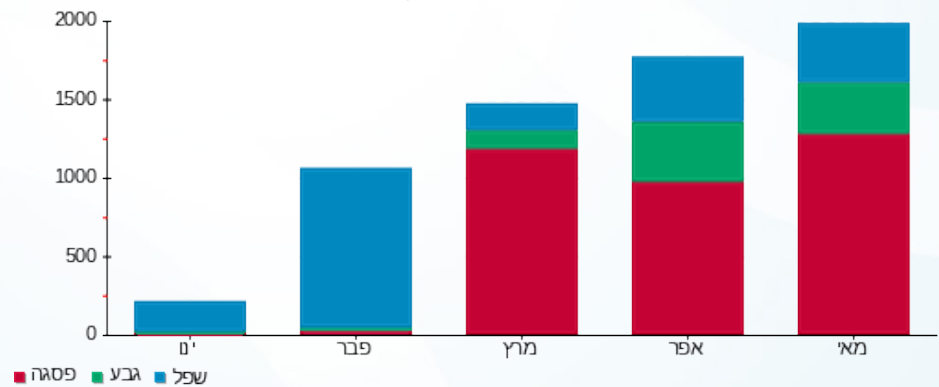

01/06/20 תאריך הפקה:
 31/05/20 תאריך קריאה נוכחי:
 01/05/20 תאריך קריאה קודמת:

שם דייר: שייבר להר ערד והילה (אלון נטע)
שם אתר: קיבוץ להבות חביבה השכונה החדשה

לקוח/ה נכבד/ה, אנו מתכבדים להגיש את חישוב צריכת החשמל לתקופה 01/05/20 - 31/05/20:

שייבר להר ערד והילה (אלון נטע) - 1 - 13140978(0x0)

סוג תעריף	סוג צריכה	קריאה קודמת	קריאה נוכחית	סה"כ צריכה בקוט"ש	מחיר לקוט"ש בא"ג	סה"כ לתשלום
פרטי חשבון עבור תאריכים:		01/05/20	31/05/20			
767		20,101.90	20,558.80	456.90	44.84	204.87 ₪

סה"כ לדייר:

שיא ביקוש	סה"כ
	456.90
	204.87 ₪

19.97 ₪	תשלום קבוע	
0.00 ₪	תשלום עבור גודל חיבור ב-KVA (0x0)	
224.84 ₪	סה"כ לתשלום	לא כולל מע"מ

התפלגות חיוב בש"ח לפי תעו"ז

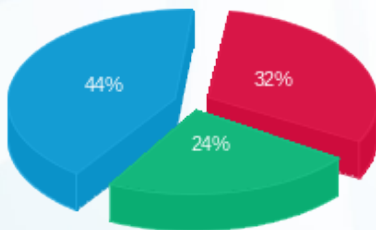

פסגה (₪ 65.91)
 גבע (₪ 49.73)
 שפל (₪ 89.23)

הסטוריית צריכה בקוט"ש

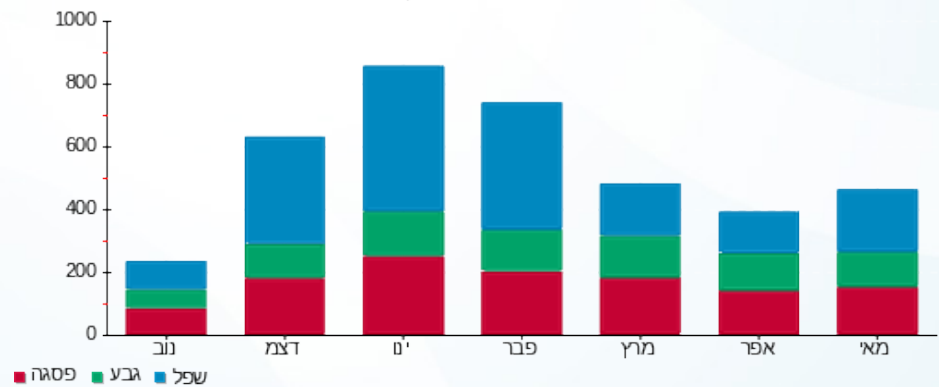



01/06/20 תאריך הפקה:
 31/05/20 תאריך קריאה נוכחית:
 01/05/20 תאריך קריאה קודמת:

שם דייר: שקד ניר ועינב
 שם אתר: קיבוץ להבות חביבה השכונה החדשה

לקוח/ה נכבד/ה, אנו מתכבדים להגיש את חישוב צריכת החשמל לתקופה 01/05/20 - 31/05/20:

שקד ניר ועינב - 1 - 13140973(0x0)

סוג תעריף	סוג צריכה	קריאה קודמת	קריאה נוכחית	סה"כ צריכה בקוט"ש	מחיר לקוט"ש בא"ג	סה"כ לתשלום
פרטי חשבון עבור תאריכים:		01/05/20	31/05/20			
767		21,559.30	22,363.30	804.00	44.84	360.51 ₪

סה"כ לדייר:

שיא ביקוש	סה"כ
	804.00
	360.51 ₪

תשלום קבוע	תשלום עבור גודל חיבור בKVA (0x0)	סה"כ לתשלום	לא כולל מע"מ
19.97 ₪	0.00 ₪	380.48 ₪	

התפלגות חיוב בש"ח לפי תעו"ז

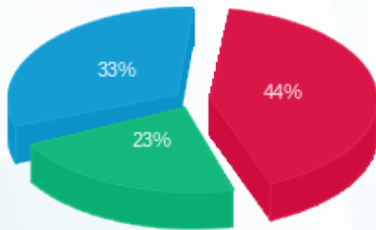

פסגה (159.85 ₪) ■
 גבע (81.74 ₪) ■
 שפל (118.92 ₪) ■

הסטוריית צריכה בקוט"ש

