



02/06/20

תאריך הפקה:

שם דייר: 16092154-10

31/05/20

תאריך קריאה נוכחית:

שם אתר: המרכז הקמעונאי למזון

01/05/20

תאריך קריאה קודמת:

לקוח/ה נכבד/ה, אנו מתכבדים להגיש את חישוב צריכת החשמל לתקופה 01/05/20 - 31/05/20:

16092154-1 - 16092154(0x0)

סוג תעריף	סוג צריכה	קריאה קודמת	קריאה נוכחית	סה"כ צריכה בקוט"ש	מחיר לקוט"ש בא"ג	סה"כ לתשלום
		01/05/20	31/05/20			
777	פסגה	850,140.00	886,985.00	36,845.00	45.44	16,742.37 ₪
778	גבע	412,312.50	426,835.00	14,522.50	37.65	5,467.72 ₪
779	שפל	1,129,027.50	1,161,275.00	32,247.50	31.07	10,019.30 ₪

סה"כ לדיר:

פסגה	גבע	שפל	סה"כ	שיא ביקוש
36,845.00	14,522.50	32,247.50	83,615.00	242.23
16,742.37 ₪	5,467.72 ₪	10,019.30 ₪	32,229.39 ₪	

סה"כ צריכה

סה"כ לתשלום

200.95 ₪	תשלום קבוע	
0.00 ₪	תשלום עבור גודל חיבור בKVA (0x0)	
32,430.34 ₪	סה"כ לתשלום	לא כולל מע"מ

התפלגות חיוב בש"ח לפי תע"ז

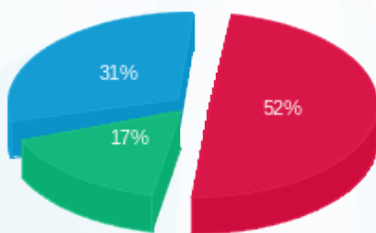

■ פסגה (16,742.37 ₪)
 ■ גבע (5,467.72 ₪)
 ■ שפל (10,019.30 ₪)

הסטוריית צריכה בקוט"ש

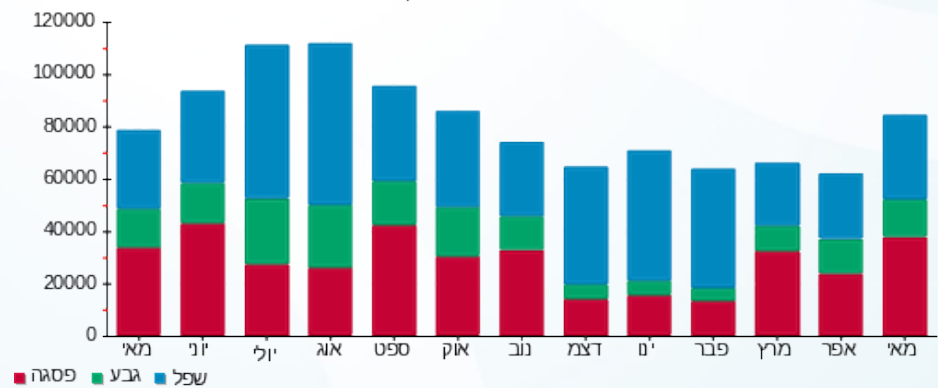



02/06/20

תאריך הפקה:

שם דייר: גולדן סנטורי בע"מ, ח.פ. 513542761

31/05/20

תאריך קריאה נוכחית:

שם אתר: המרכז הקמעונאי למזון

01/05/20

תאריך קריאה קודמת:

לקוח/ה נכבד/ה, אנו מתכבדים להגיש את חישוב צריכת החשמל לתקופה 01/05/20 - 31/05/20:

גולדן סנטורי בע"מ - 1 - 16092155(0x0)

סוג תעריף	סוג צריכה	קריאה קודמת	קריאה נוכחית	סה"כ צריכה בקוט"ש	מחיר לקוט"ש בא"ג	סה"כ לתשלום
פרטי חשבון עבור תאריכים:						
777	פסגה	01/05/20	31/05/20	618.00	45.44	280.82 ₪
778	גבע	23,456.50	24,226.50	770.00	37.65	289.91 ₪
779	שפל	102,267.50	104,988.00	2,720.50	31.07	845.26 ₪

סה"כ לדייר:

פסגה	גבע	שפל	סה"כ	שיא ביקוש
618.00	770.00	2,720.50	4,108.50	11.59
280.82 ₪	289.91 ₪	845.26 ₪	1,415.98 ₪	

סה"כ צריכה

סה"כ לתשלום

200.95 ₪	תשלום קבוע	
0.00 ₪	תשלום עבור גודל חיבור בKVA (0x0)	
1,616.93 ₪	סה"כ לתשלום	לא כולל מע"מ

התפלגות חיוב בש"ח לפי תע"ז

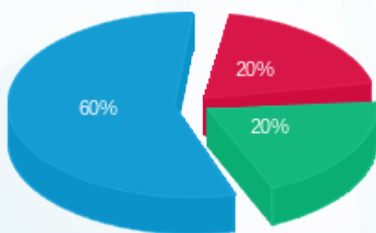

- פסגה (280.82 ₪) - 60%
- גבע (289.91 ₪) - 20%
- שפל (845.26 ₪) - 20%

הסטוריית צריכה בקוט"ש

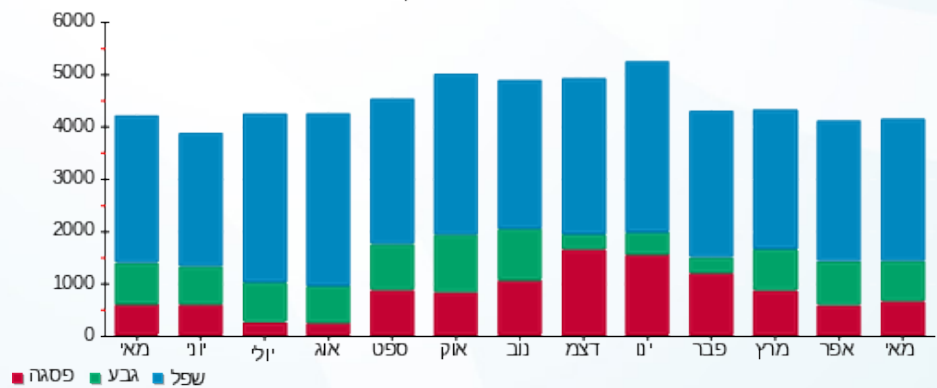



02/06/20

תאריך הפקדה:

שם דייר: טנא שוק בע"מ, ח.פ. 515411650

31/05/20

תאריך קריאה נוכחית:

שם אתר: המרכז הקמעונאי למזון

01/05/20

תאריך קריאה קודמת:

לקוח/ה נכבד/ה, אנו מתכבדים להגיש את חישוב צריכת החשמל לתקופה 01/05/20 - 31/05/20:

טנא שוק - 2 - 16092153 (0x0)

סוג תעריף	סוג צריכה	קריאה קודמת	קריאה נוכחית	סה"כ צריכה בקוט"ש	מחיר לקוט"ש בא"ג	סה"כ לתשלום
פרטי חשבון עבור תאריכים:						
777	פסגה	01/05/20	31/05/20	6,537.50	45.44	2,970.64 ₪
778	גבע	67,442.00	69,380.00	1,938.00	37.65	729.66 ₪
779	שפל	106,736.00	109,702.00	2,966.00	31.07	921.54 ₪

סה"כ לדיר:

פסגה	גבע	שפל	סה"כ	שיא ביקוש
6,537.50	1,938.00	2,966.00	11,441.50	55.04
2,970.64 ₪	729.66 ₪	921.54 ₪	4,621.83 ₪	

סה"כ צריכה

סה"כ לתשלום

200.95 ₪	תשלום קבוע	
0.00 ₪	תשלום עבור גודל חיבור בKVA (0x0)	
4,822.78 ₪	סה"כ לתשלום	לא כולל מע"מ

התפלגות חיוב בש"ח לפי תעו"ז

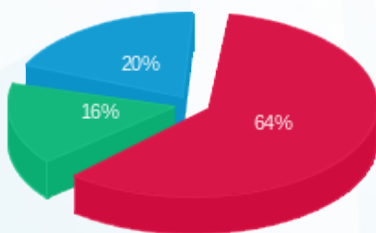

פסגה (2,970.64 ₪) 64%
גבע (729.66 ₪) 16%
שפל (921.54 ₪) 20%

הסטוריית צריכה בקוט"ש

