



02/06/20

תאריך הפקה:

שם דייר: בניין 101 - דירה 001

31/05/20

תאריך קריאה נוכחית:

שם אתר: מעונות בר אילן

01/05/20

תאריך קריאה קודמת:

לקוח/ה נכבד/ה, אנו מתכבדים להגיש את חישוב צריכת החשמל לתקופה 01/05/20 - 31/05/20:

בניין 101 - דירה 001 - 1 - 16226542(0x0)

| סוג תעריף | סוג צריכה | קריאה קודמת | קריאה נוכחית | סה"כ צריכה בקוט"ש | מחיר לקוט"ש בא"ג | סה"כ לתשלום |
|--------------------------|-----------|-------------|--------------|-------------------|------------------|-------------|
| פרטי חשבון עבור תאריכים: | | | | | | |
| 777 | פסגה | 01/05/20 | 31/05/20 | 42.00 | 45.44 | 19.08 ₪ |
| 778 | גבע | 1,648.80 | 1,672.75 | 23.95 | 37.65 | 9.02 ₪ |
| 779 | שפל | 5,986.70 | 6,032.45 | 45.75 | 31.07 | 14.21 ₪ |

סה"כ לדייר:

| פסגה | גבע | שפל | סה"כ | שיא ביקוש |
|---------|--------|---------|---------|-----------|
| 42.00 | 23.95 | 45.75 | 111.70 | 3.37 |
| 19.08 ₪ | 9.02 ₪ | 14.21 ₪ | 42.32 ₪ | |

סה"כ צריכה

סה"כ לתשלום

| | | |
|---------|---|---------------------|
| 0.00 ₪ | תשלום קבוע | |
| 0.00 ₪ | תשלום עבור גודל חיבור בKVA (0x0) | |
| 42.32 ₪ | סה"כ לתשלום | לא כולל מע"מ |

התפלגות חיוב בש"ח לפי תעו"ז

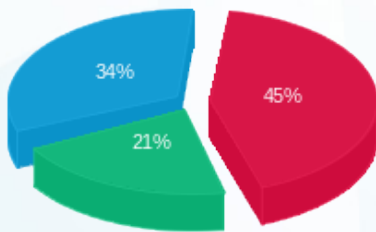

■ פסגה (19.08 ₪)
■ גבע (9.02 ₪)
■ שפל (14.21 ₪)

הסטוריית צריכה בקוט"ש

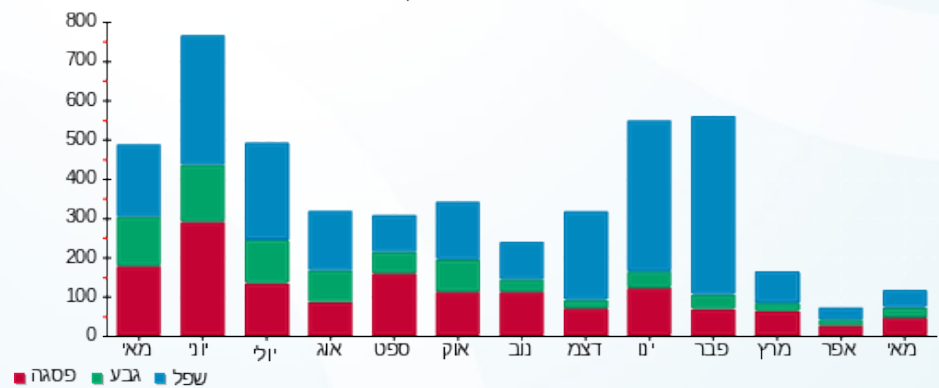



02/06/20

תאריך הפקה:

שם דייר: בניין 101 - דירה 002

31/05/20

תאריך קריאה נוכחית:

שם אתר: מעונות בר אילן

01/05/20

תאריך קריאה קודמת:

לקוח/ה נכבד/ה, אנו מתכבדים להגיש את חישוב צריכת החשמל לתקופה 01/05/20 - 31/05/20:

בניין 101 - דירה 002 - 2 - 16226542(0x0)

| סוג תעריף | סוג צריכה | קריאה קודמת | קריאה נוכחית | סה"כ צריכה בקוט"ש | מחיר לקוט"ש בא"ג | סה"כ לתשלום |
|--------------------------|-----------|-------------|--------------|-------------------|------------------|-------------|
| פרטי חשבון עבור תאריכים: | | | | | | |
| 777 | פסגה | 01/05/20 | 31/05/20 | 100.85 | 45.44 | 45.83 ₪ |
| 778 | גבע | 1,460.80 | 1,495.90 | 35.10 | 37.65 | 13.22 ₪ |
| 779 | שפל | 3,950.30 | 3,995.25 | 44.95 | 31.07 | 13.97 ₪ |

סה"כ לדייר:

| פסגה | גבע | שפל | סה"כ | שיא ביקוש |
|---------|---------|---------|---------|-----------|
| 100.85 | 35.10 | 44.95 | 180.90 | 4.90 |
| ₪ 45.83 | ₪ 13.22 | ₪ 13.97 | ₪ 73.01 | |

סה"כ צריכה

סה"כ לתשלום

| | | |
|---------|---|---------------------|
| ₪ 0.00 | תשלום קבוע | |
| ₪ 0.00 | תשלום עבור גודל חיבור בKVA (0x0) | |
| ₪ 73.01 | סה"כ לתשלום | לא כולל מע"מ |

התפלגות חיוב בש"ח לפי תע"ז

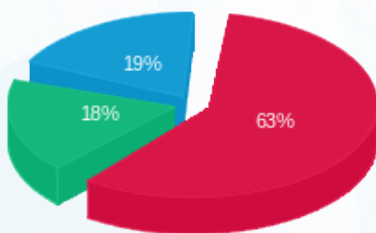

- פסגה (₪ 45.83)
- גבע (₪ 13.22)
- שפל (₪ 13.97)

הסטוריית צריכה בקוט"ש

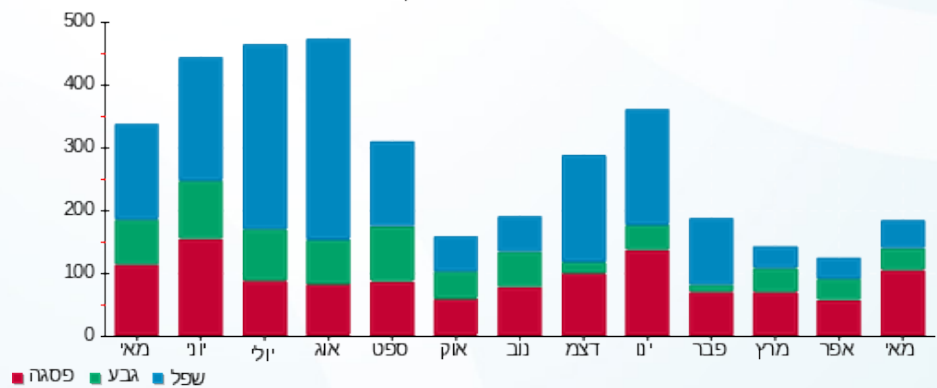

- פסגה
- גבע
- שפל



02/06/20 תאריך הפקה:
 31/05/20 תאריך קריאה נוכחית:
 01/05/20 תאריך קריאה קודמת:

שם דייר: בניין 101 - דירה 003
 שם אתר: מעונות בר אילן

לקוח/ה נכבד/ה, אנו מתכבדים להגיש את חישוב צריכת החשמל לתקופה 01/05/20 - 31/05/20:

בניין 101 - דירה 003 - 3 - 16226542(0x0)

| סוג תעריף | סוג צריכה | קריאה קודמת | קריאה נוכחית | סה"כ צריכה בקוט"ש | מחיר לקוט"ש בא"ג | סה"כ לתשלום |
|--------------------------|-----------|-------------|--------------|-------------------|------------------|-------------|
| פרטי חשבון עבור תאריכים: | | | | | | |
| 777 | פסגה | 01/05/20 | 31/05/20 | 125.20 | 45.44 | 56.89 ₪ |
| 778 | גבע | 1,213.15 | 1,272.00 | 58.85 | 37.65 | 22.16 ₪ |
| 779 | שפל | 3,686.45 | 3,796.80 | 110.35 | 31.07 | 34.29 ₪ |

סה"כ לדייר:

| פסגה | גבע | שפל | סה"כ | שיא ביקוש |
|---------|---------|---------|----------|-----------|
| 125.20 | 58.85 | 110.35 | 294.40 | 3.90 |
| ₪ 56.89 | ₪ 22.16 | ₪ 34.29 | ₪ 113.33 | |

סה"כ צריכה
 סה"כ לתשלום

| | | |
|----------|---|---------------------|
| ₪ 0.00 | תשלום קבוע | |
| ₪ 0.00 | תשלום עבור גודל חיבור בKVA (0x0) | |
| ₪ 113.33 | סה"כ לתשלום | לא כולל מע"מ |

התפלגות חיוב בש"ח לפי תעו"ז

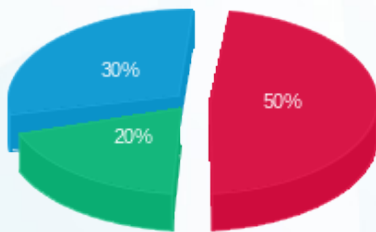

פסגה (₪ 56.89)
 גבע (₪ 22.16)
 שפל (₪ 34.29)

הסטוריית צריכה בקוט"ש

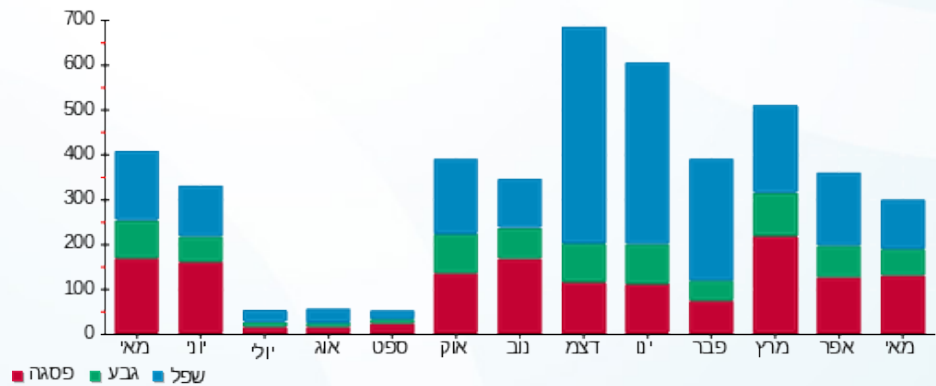



02/06/20

תאריך הפקה:

שם דייר: בניין 101 - דירה 004

31/05/20

תאריך קריאה נוכחית:

שם אתר: מעונות בר אילן

01/05/20

תאריך קריאה קודמת:

לקוח/ה נכבד/ה, אנו מתכבדים להגיש את חישוב צריכת החשמל לתקופה 01/05/20 - 31/05/20:

בניין 101 - דירה 004 - 4 - 16226542(0x0)

| סוג תעריף | סוג צריכה | קריאה קודמת | קריאה נוכחית | סה"כ צריכה בקוט"ש | מחיר לקוט"ש בא"ג | סה"כ לתשלום |
|--------------------------|-----------|-------------|--------------|-------------------|------------------|-------------|
| פרטי חשבון עבור תאריכים: | | | | | | |
| 777 | פסגה | 01/05/20 | 31/05/20 | 104.15 | 45.44 | 47.33 ₪ |
| 778 | גבע | 1,190.25 | 1,262.70 | 72.45 | 37.65 | 27.28 ₪ |
| 779 | שפל | 4,101.45 | 4,175.60 | 74.15 | 31.07 | 23.04 ₪ |

סה"כ לדייר:

| פסגה | גבע | שפל | סה"כ | שיא ביקוש |
|---------|---------|---------|---------|-----------|
| 104.15 | 72.45 | 74.15 | 250.75 | 4.07 |
| ₪ 47.33 | ₪ 27.28 | ₪ 23.04 | ₪ 97.64 | |

סה"כ צריכה

סה"כ לתשלום

| | | |
|---------|----------------------------------|--------------|
| ₪ 0.00 | תשלום קבוע | |
| ₪ 0.00 | תשלום עבור גודל חיבור בKVA (0x0) | |
| ₪ 97.64 | סה"כ לתשלום | לא כולל מע"מ |

התפלגות חיוב בש"ח לפי תעו"ז

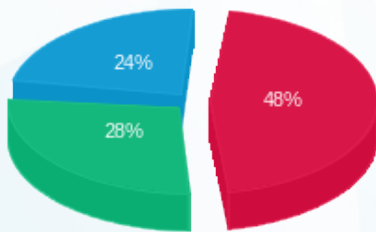

- פסגה (₪ 47.33) (red)
- גבע (₪ 27.28) (green)
- שפל (₪ 23.04) (blue)

הסטוריית צריכה בקוט"ש

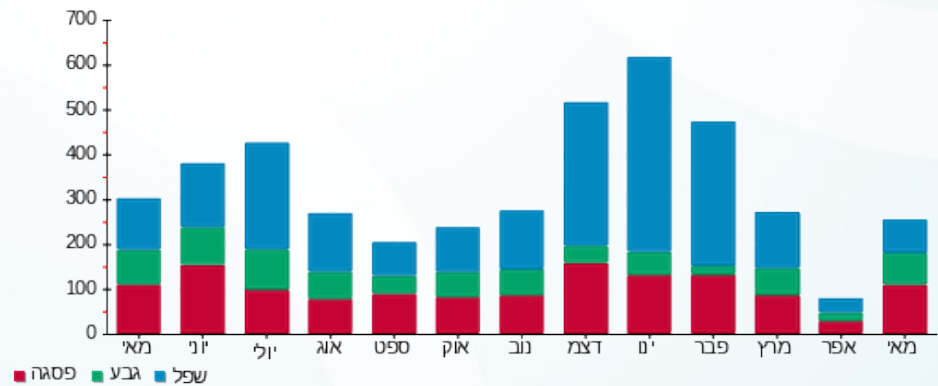

02/06/20 תאריך הפקה:
 31/05/20 תאריך קריאה נוכחית:
 01/05/20 תאריך קריאה קודמת:

שם דייר: בניין 101 - דירה 005
 שם אתר: מעונות בר אילן

לקוח/ה נכבד/ה, אנו מתכבדים להגיש את חישוב צריכת החשמל לתקופה 01/05/20 - 31/05/20:

בניין 101 - דירה 005 - 5 - 16226542(0x0)

| סוג תעריף | סוג צריכה | קריאה קודמת | קריאה נוכחית | סה"כ צריכה בקוט"ש | מחיר לקוט"ש בא"ג | סה"כ לתשלום |
|--------------------------|-----------|-------------|--------------|-------------------|------------------|-------------|
| פרטי חשבון עבור תאריכים: | | | | | | |
| 777 | פסגה | 01/05/20 | 31/05/20 | 25.20 | 45.44 | 11.45 ₪ |
| 778 | גבע | 1,266.60 | 1,278.55 | 11.95 | 37.65 | 4.50 ₪ |
| 779 | שפל | 3,678.70 | 3,709.10 | 30.40 | 31.07 | 9.45 ₪ |

סה"כ לדייר:

| פסגה | גבע | שפל | סה"כ | שיא ביקוש |
|---------|--------|--------|---------|-----------|
| 25.20 | 11.95 | 30.40 | 67.55 | 0.28 |
| 11.45 ₪ | 4.50 ₪ | 9.45 ₪ | 25.40 ₪ | |

סה"כ צריכה
 סה"כ לתשלום

| | | |
|---------|---|---------------------|
| 0.00 ₪ | תשלום קבוע | |
| 0.00 ₪ | תשלום עבור גודל חיבור בKVA (0x0) | |
| 25.40 ₪ | סה"כ לתשלום | לא כולל מע"מ |

התפלגות חיוב בש"ח לפי תע"ז

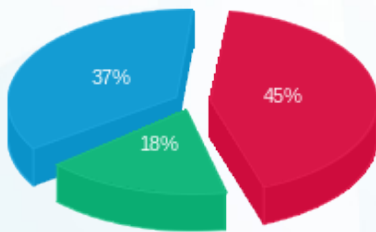

■ פסגה (11.45 ₪)
 ■ גבע (4.50 ₪)
 ■ שפל (9.45 ₪)

הסטוריית צריכה בקוט"ש

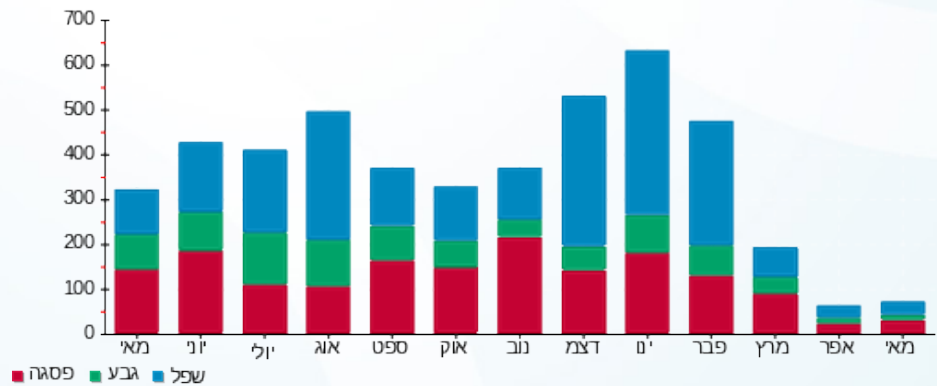



02/06/20

תאריך הפקדה:

שם דייר: בניין 101 - דירה 006

31/05/20

תאריך קריאה נוכחית:

שם אתר: מעונות בר אילן

01/05/20

תאריך קריאה קודמת:

לקוח/ה נכבד/ה, אנו מתכבדים להגיש את חישוב צריכת החשמל לתקופה 01/05/20 - 31/05/20:

בניין 101 - דירה 006 - 6 - 16226542(0x0)

| סוג תעריף | סוג צריכה | קריאה קודמת | קריאה נוכחית | סה"כ צריכה בקוט"ש | מחיר לקוט"ש בא"ג | סה"כ לתשלום |
|--------------------------|-----------|-------------|--------------|-------------------|------------------|-------------|
| פרטי חשבון עבור תאריכים: | | | | | | |
| 777 | פסגה | 01/05/20 | 31/05/20 | 55.80 | 45.44 | 25.36 ₪ |
| 778 | גבע | 721.20 | 775.10 | 53.90 | 37.65 | 20.29 ₪ |
| 779 | שפל | 2,122.95 | 2,198.15 | 75.20 | 31.07 | 23.36 ₪ |

סה"כ לדייר:

| פסגה | גבע | שפל | סה"כ | שיא ביקוש |
|---------|---------|---------|---------|-----------|
| 55.80 | 53.90 | 75.20 | 184.90 | 4.18 |
| 25.36 ₪ | 20.29 ₪ | 23.36 ₪ | 69.01 ₪ | |

סה"כ צריכה

סה"כ לתשלום

| | | |
|---------|----------------------------------|--------------|
| 0.00 ₪ | תשלום קבוע | |
| 0.00 ₪ | תשלום עבור גודל חיבור בKVA (0x0) | |
| 69.01 ₪ | סה"כ לתשלום | לא כולל מע"מ |

התפלגות חיוב בש"ח לפי תע"ז

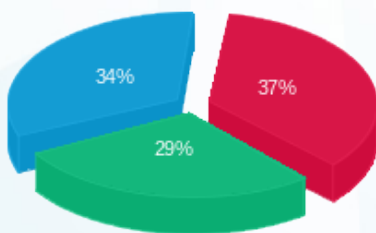

- פסגה (25.36 ₪)
- גבע (20.29 ₪)
- שפל (23.36 ₪)

הסטוריית צריכה בקוט"ש

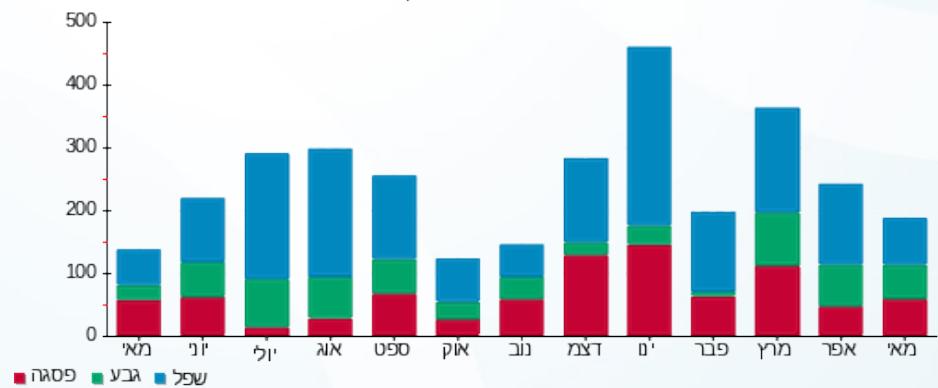

- פסגה
- גבע
- שפל





02/06/20

תאריך הפקה:

שם דייר: בניין 101 - דירה 007

31/05/20

תאריך קריאה נוכחית:

שם אתר: מעונות בר אילן

01/05/20

תאריך קריאה קודמת:

לקוח/ה נכבד/ה, אנו מתכבדים להגיש את חישוב צריכת החשמל לתקופה 01/05/20 - 31/05/20:

בניין 101 - דירה 007 - 7 - 16226542(0x0)

| סוג תעריף | סוג צריכה | קריאה קודמת | קריאה נוכחית | סה"כ צריכה בקוט"ש | מחיר לקוט"ש בא"ג | סה"כ לתשלום |
|--------------------------|-----------|-------------|--------------|-------------------|------------------|-------------|
| פרטי חשבון עבור תאריכים: | | | | | | |
| 777 | פסגה | 01/05/20 | 31/05/20 | 1,000.50 | 45.44 | 20.61 ₪ |
| 778 | גבע | 544.40 | 562.60 | 18.20 | 37.65 | 6.85 ₪ |
| 779 | שפל | 1,077.90 | 1,117.40 | 39.50 | 31.07 | 12.27 ₪ |

סה"כ לדייר:

| פסגה | גבע | שפל | סה"כ | שיא ביקוש |
|---------|--------|---------|---------|-----------|
| 45.35 | 18.20 | 39.50 | 103.05 | 3.97 |
| 20.61 ₪ | 6.85 ₪ | 12.27 ₪ | 39.73 ₪ | |

סה"כ צריכה

סה"כ לתשלום

| | | |
|---------|----------------------------------|--------------|
| 0.00 ₪ | תשלום קבוע | |
| 0.00 ₪ | תשלום עבור גודל חיבור בKVA (0x0) | |
| 39.73 ₪ | סה"כ לתשלום | לא כולל מע"מ |

התפלגות חיוב בש"ח לפי תעו"ז

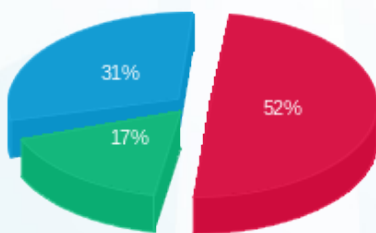

■ פסגה (20.61 ₪)
■ גבע (6.85 ₪)
■ שפל (12.27 ₪)

הסטוריית צריכה בקוט"ש

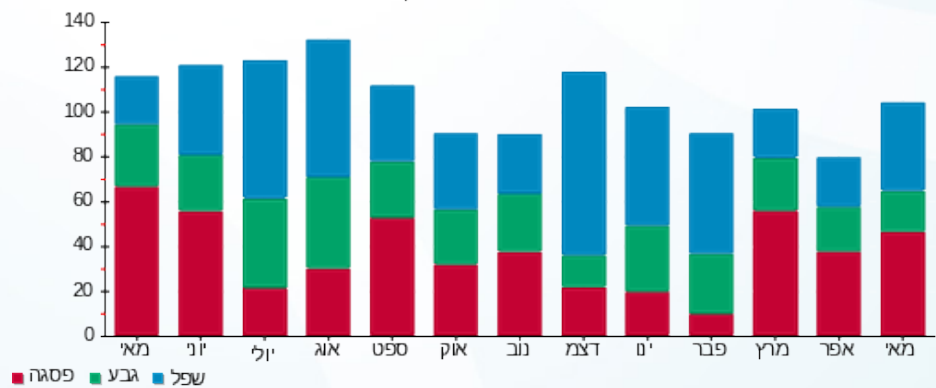

■ פסגה ■ גבע ■ שפל





02/06/20

תאריך הפקה:

שם דייר: בניין 101 - דירה 008

31/05/20

תאריך קריאה נוכחית:

שם אתר: מעונות בר אילן

01/05/20

תאריך קריאה קודמת:

לקוח/ה נכבד/ה, אנו מתכבדים להגיש את חישוב צריכת החשמל לתקופה 01/05/20 - 31/05/20:

בניין 101 - דירה 008 - 8 - 16226542(0x0)

| סוג תעריף | סוג צריכה | קריאה קודמת | קריאה נוכחית | סה"כ צריכה בקוט"ש | מחיר לקוט"ש בא"ג | סה"כ לתשלום |
|--------------------------|-----------|-------------|--------------|-------------------|------------------|-------------|
| פרטי חשבון עבור תאריכים: | | | | | | |
| 777 | פסגה | 01/05/20 | 31/05/20 | 147.35 | 45.44 | 66.96 ₪ |
| 778 | גבע | 1,092.70 | 1,166.30 | 73.60 | 37.65 | 27.71 ₪ |
| 779 | שפל | 2,856.10 | 2,949.90 | 93.80 | 31.07 | 29.14 ₪ |

סה"כ לדייר:

| פסגה | גבע | שפל | סה"כ | שיא ביקוש |
|---------|---------|---------|----------|-----------|
| 147.35 | 73.60 | 93.80 | 314.75 | 5.82 |
| ₪ 66.96 | ₪ 27.71 | ₪ 29.14 | ₪ 123.81 | |

סה"כ צריכה

סה"כ לתשלום

| | | |
|----------|---|---------------------|
| ₪ 0.00 | תשלום קבוע | |
| ₪ 0.00 | תשלום עבור גודל חיבור בKVA (0x0) | |
| ₪ 123.81 | סה"כ לתשלום | לא כולל מע"מ |

התפלגות חיוב בש"ח לפי תעו"ז

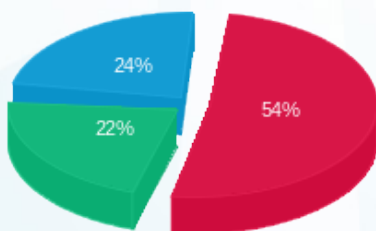

- פסגה (₪ 66.96) 54%
- גבע (₪ 27.71) 22%
- שפל (₪ 29.14) 24%

הסטוריית צריכה בקוט"ש

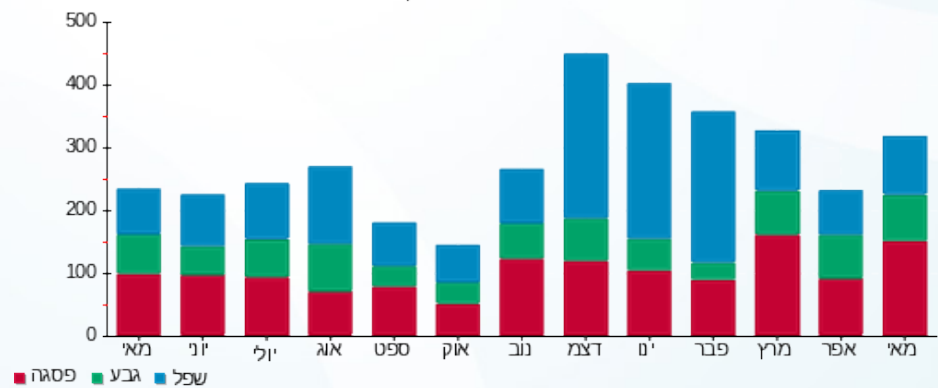



02/06/20

תאריך הפקדה:

שם דייר: בניין 101 - דירה 009

31/05/20

תאריך קריאה נוכחית:

שם אתר: מעונות בר אילן

01/05/20

תאריך קריאה קודמת:

לקוח/ה נכבד/ה, אנו מתכבדים להגיש את חישוב צריכת החשמל לתקופה 01/05/20 - 31/05/20:

בניין 101 - דירה 009 - 9 - 16226542(0x0)

| סוג תעריף | סוג צריכה | קריאה קודמת | קריאה נוכחית | סה"כ צריכה בקוט"ש | מחיר לקוט"ש בא"ג | סה"כ לתשלום |
|--------------------------|-----------|-------------|--------------|-------------------|------------------|-------------|
| פרטי חשבון עבור תאריכים: | | | | | | |
| 777 | פסגה | 01/05/20 | 31/05/20 | 116.85 | 45.44 | 53.10 ₪ |
| 778 | גבע | 1,364.45 | 1,414.45 | 50.00 | 37.65 | 18.83 ₪ |
| 779 | שפל | 4,464.25 | 4,573.30 | 109.05 | 31.07 | 33.88 ₪ |

סה"כ לדייר:

| פסגה | גבע | שפל | סה"כ | שיא ביקוש |
|---------|---------|---------|----------|-----------|
| 116.85 | 50.00 | 109.05 | 275.90 | 4.58 |
| ₪ 53.10 | ₪ 18.83 | ₪ 33.88 | ₪ 105.80 | |

סה"כ צריכה

סה"כ לתשלום

| | | |
|----------|---|---------------------|
| ₪ 0.00 | תשלום קבוע | |
| ₪ 0.00 | תשלום עבור גודל חיבור בKVA (0x0) | |
| ₪ 105.80 | סה"כ לתשלום | לא כולל מע"מ |

התפלגות חיוב בש"ח לפי תעו"ז

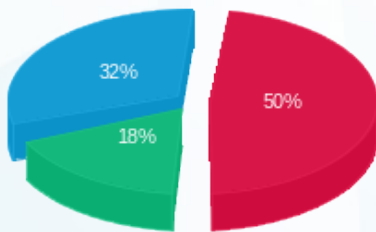

■ פסגה (₪ 53.10)
■ גבע (₪ 18.83)
■ שפל (₪ 33.88)

הסטוריית צריכה בקוט"ש

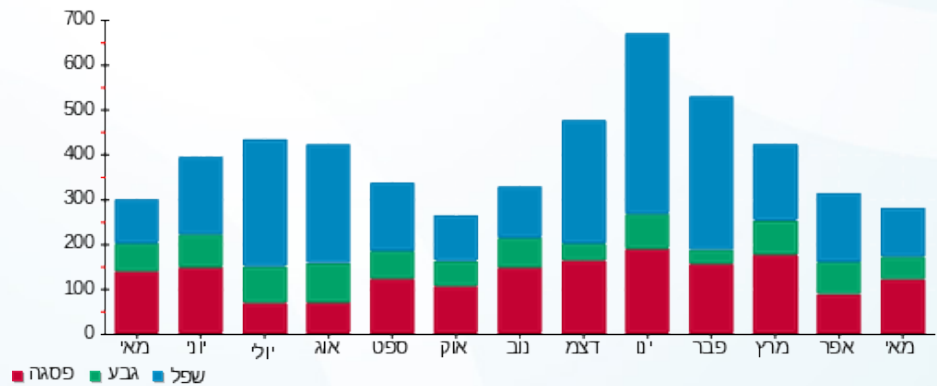

■ פסגה ■ גבע ■ שפל





02/06/20

תאריך הפקה:

שם דייר: בניין 101 - דירה 010

31/05/20

תאריך קריאה נוכחית:

שם אתר: מעונות בר אילן

01/05/20

תאריך קריאה קודמת:

לקוח/ה נכבד/ה, אנו מתכבדים להגיש את חישוב צריכת החשמל לתקופה 01/05/20 - 31/05/20:

בניין 101 - דירה 010 - 10 - 16226542(0x0)

| סוג תעריף | סוג צריכה | קריאה קודמת | קריאה נוכחית | סה"כ צריכה בקוט"ש | מחיר לקוט"ש בא"ג | סה"כ לתשלום |
|--------------------------|-----------|-------------|--------------|-------------------|------------------|-------------|
| פרטי חשבון עבור תאריכים: | | | | | | |
| 777 | פסגה | 01/05/20 | 31/05/20 | 1,060.20 | 45.44 | 10.18 ₪ |
| 778 | גבע | 526.80 | 531.55 | 4.75 | 37.65 | 1.79 ₪ |
| 779 | שפל | 1,224.45 | 1,232.35 | 7.90 | 31.07 | 2.45 ₪ |

סה"כ לדייר:

| פסגה | גבע | שפל | סה"כ | שיא ביקוש |
|---------|--------|--------|---------|-----------|
| 22.40 | 4.75 | 7.90 | 35.05 | 4.08 |
| 10.18 ₪ | 1.79 ₪ | 2.45 ₪ | 14.42 ₪ | |

סה"כ צריכה

סה"כ לתשלום

| | | |
|---------|----------------------------------|--------------|
| 0.00 ₪ | תשלום קבוע | |
| 0.00 ₪ | תשלום עבור גודל חיבור בKVA (0x0) | |
| 14.42 ₪ | סה"כ לתשלום | לא כולל מע"מ |

התפלגות חיוב בש"ח לפי תעו"ז

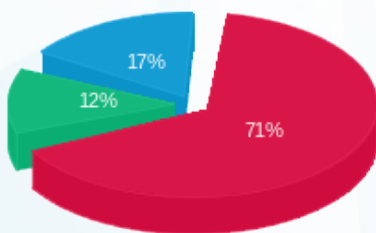

- פסגה (10.18 ₪)
- גבע (1.79 ₪)
- שפל (2.45 ₪)

הסטוריית צריכה בקוט"ש

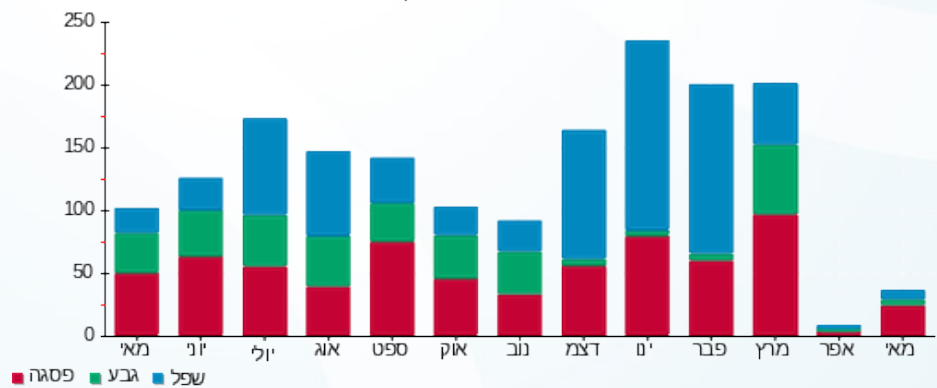



02/06/20

תאריך הפקה:

שם דייר: בניין 101 - דירה 011

31/05/20

תאריך קריאה נוכחית:

שם אתר: מעונות בר אילן

01/05/20

תאריך קריאה קודמת:

לקוח/ה נכבד/ה, אנו מתכבדים להגיש את חישוב צריכת החשמל לתקופה 01/05/20 - 31/05/20:

בניין 101 - דירה 011 - 11 - 16226542(0x0)

| סוג תעריף | סוג צריכה | קריאה קודמת | קריאה נוכחית | סה"כ צריכה בקוט"ש | מחיר לקוט"ש בא"ג | סה"כ לתשלום |
|--------------------------|-----------|-------------|--------------|-------------------|------------------|-------------|
| פרטי חשבון עבור תאריכים: | | | | | | |
| 777 | פסגה | 01/05/20 | 31/05/20 | 1,961.50 | 45.44 | 14.52 ₪ |
| 778 | גבע | 917.10 | 934.95 | 17.85 | 37.65 | 6.72 ₪ |
| 779 | שפל | 2,699.80 | 2,737.50 | 37.70 | 31.07 | 11.71 ₪ |

סה"כ לדייר:

| פסגה | גבע | שפל | סה"כ | שיא ביקוש |
|---------|--------|---------|---------|-----------|
| 31.95 | 17.85 | 37.70 | 87.50 | 3.93 |
| 14.52 ₪ | 6.72 ₪ | 11.71 ₪ | 32.95 ₪ | |

סה"כ צריכה

סה"כ לתשלום

| | | |
|---------|----------------------------------|--------------|
| 0.00 ₪ | תשלום קבוע | |
| 0.00 ₪ | תשלום עבור גודל חיבור בKVA (0x0) | |
| 32.95 ₪ | סה"כ לתשלום | לא כולל מע"מ |

התפלגות חיוב בש"ח לפי תעו"ז

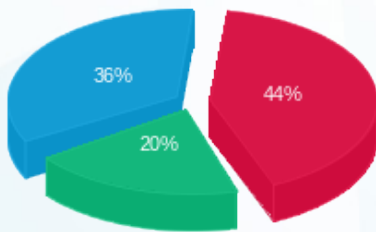

■ פסגה (14.52 ₪)
■ גבע (6.72 ₪)
■ שפל (11.71 ₪)

הסטוריית צריכה בקוט"ש

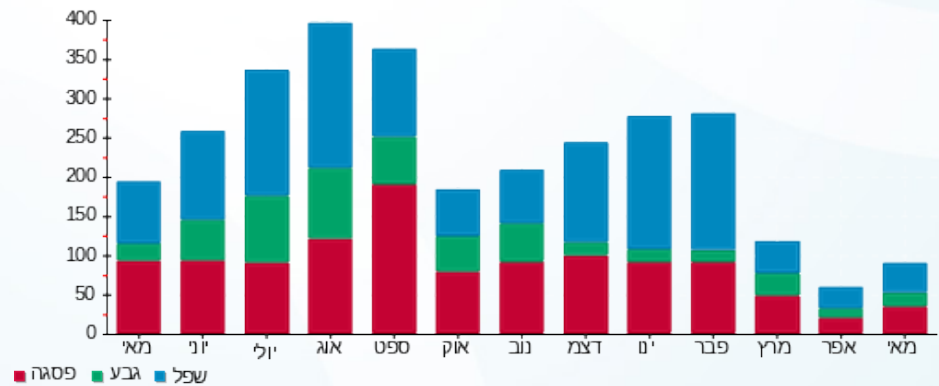

■ פסגה ■ גבע ■ שפל





02/06/20

תאריך הפקה:

שם דייר: בניין 101 - דירה 012

31/05/20

תאריך קריאה נוכחית:

שם אתר: מעונות בר אילן

01/05/20

תאריך קריאה קודמת:

לקוח/ה נכבד/ה, אנו מתכבדים להגיש את חישוב צריכת החשמל לתקופה 01/05/20 - 31/05/20:

בניין 101 - דירה 012 - 12 - 16226542(0x0)

| סוג תעריף | סוג צריכה | קריאה קודמת | קריאה נוכחית | סה"כ צריכה בקוט"ש | מחיר לקוט"ש בא"ג | סה"כ לתשלום |
|--------------------------|-----------|-------------|--------------|-------------------|------------------|-------------|
| פרטי חשבון עבור תאריכים: | | | | | | |
| 777 | פסגה | 01/05/20 | 31/05/20 | 163.30 | 45.44 | 74.20 ₪ |
| 778 | גבע | 1,526.40 | 1,594.30 | 67.90 | 37.65 | 25.56 ₪ |
| 779 | שפל | 3,550.75 | 3,654.40 | 103.65 | 31.07 | 32.20 ₪ |

סה"כ לדייר:

| פסגה | גבע | שפל | סה"כ | שיא ביקוש |
|---------|---------|---------|----------|-----------|
| 163.30 | 67.90 | 103.65 | 334.85 | 6.55 |
| ₪ 74.20 | ₪ 25.56 | ₪ 32.20 | ₪ 131.97 | |

סה"כ צריכה

סה"כ לתשלום

| | | |
|----------|---|---------------------|
| ₪ 0.00 | תשלום קבוע | |
| ₪ 0.00 | תשלום עבור גודל חיבור בKVA (0x0) | |
| ₪ 131.97 | סה"כ לתשלום | לא כולל מע"מ |

התפלגות חיוב בש"ח לפי תעו"ז

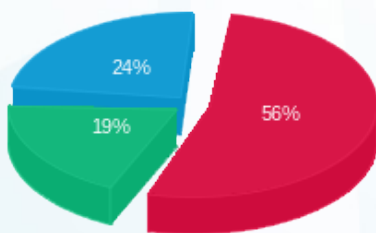

- פסגה (₪ 74.20)
- גבע (₪ 25.56)
- שפל (₪ 32.20)

הסטוריית צריכה בקוט"ש

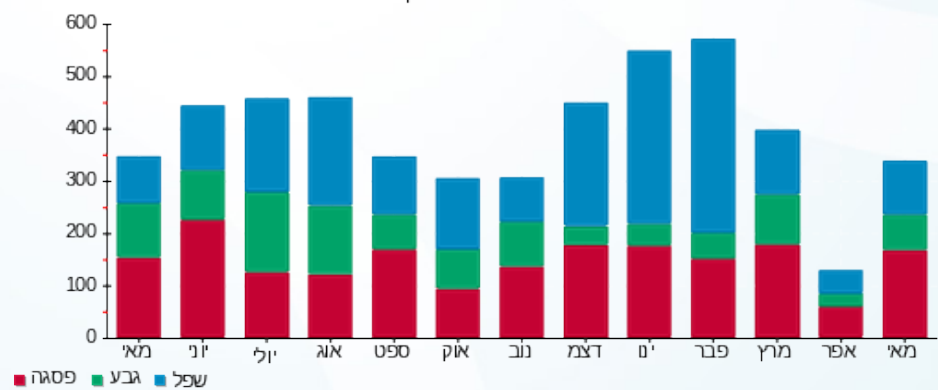

- פסגה
- גבע
- שפל





02/06/20

תאריך הפקה:

שם דייר: בניין 101 - דירה 013

31/05/20

תאריך קריאה נוכחית:

שם אתר: מעונות בר אילן

01/05/20

תאריך קריאה קודמת:

לקוח/ה נכבד/ה, אנו מתכבדים להגיש את חישוב צריכת החשמל לתקופה 01/05/20 - 31/05/20:

בניין 101 - דירה 013 - 13 - 16226542(0x0)

| סוג תעריף | סוג צריכה | קריאה קודמת | קריאה נוכחית | סה"כ צריכה בקוט"ש | מחיר לקוט"ש בא"ג | סה"כ לתשלום |
|--------------------------|-----------|-------------|--------------|-------------------|------------------|-------------|
| פרטי חשבון עבור תאריכים: | | | | | | |
| 777 | פסגה | 01/05/20 | 31/05/20 | 76.70 | 45.44 | 34.85 ₪ |
| 778 | גבע | 385.45 | 408.75 | 23.30 | 37.65 | 8.77 ₪ |
| 779 | שפל | 979.60 | 1,000.30 | 20.70 | 31.07 | 6.43 ₪ |

סה"כ לדייר:

| פסגה | גבע | שפל | סה"כ | שיא ביקוש |
|---------|--------|--------|---------|-----------|
| 76.70 | 23.30 | 20.70 | 120.70 | 4.46 |
| ₪ 34.85 | ₪ 8.77 | ₪ 6.43 | ₪ 50.06 | |

סה"כ צריכה

סה"כ לתשלום

| | | |
|---------|----------------------------------|--------------|
| ₪ 0.00 | תשלום קבוע | |
| ₪ 0.00 | תשלום עבור גודל חיבור בKVA (0x0) | |
| ₪ 50.06 | סה"כ לתשלום | לא כולל מע"מ |

התפלגות חיוב בש"ח לפי תעו"ז

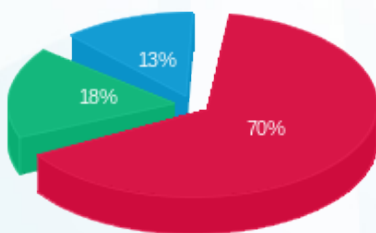

פסגה (₪ 34.85) 70%
גבע (₪ 8.77) 18%
שפל (₪ 6.43) 13%

הסטוריית צריכה בקוט"ש

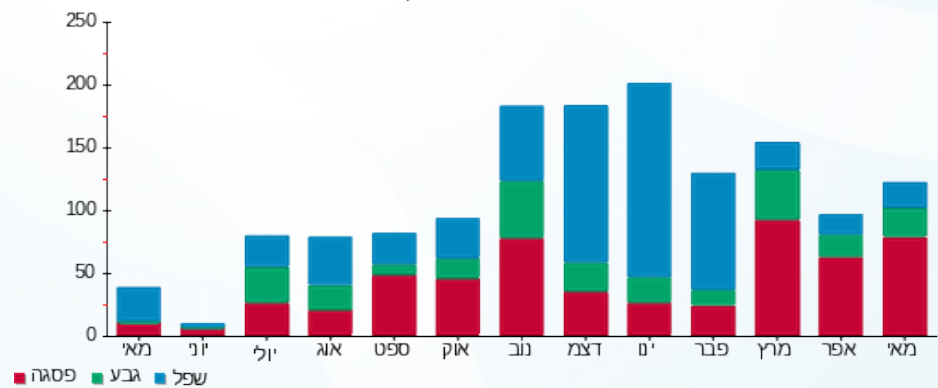



02/06/20

תאריך הפקדה:

שם דייר: בניין 101 - דירה 101

31/05/20

תאריך קריאה נוכחית:

שם אתר: מעונות בר אילן

01/05/20

תאריך קריאה קודמת:

לקוח/ה נכבד/ה, אנו מתכבדים להגיש את חישוב צריכת החשמל לתקופה 01/05/20 - 31/05/20:

בניין 101 - דירה 101 - 1 - 16226545(0x0)

| סה"כ לתשלום | מחיר לקוט"ש בא"ג | סה"כ צריכה בקוט"ש | קריאה נוכחית | קריאה קודמת | סוג צריכה | סוג תעריף |
|-------------|------------------|-------------------|--------------|-------------|--------------------------|-----------|
| | | | 31/05/20 | 01/05/20 | פרטי חשבון עבור תאריכים: | |
| ₪ 40.54 | 45.44 | 89.22 | 1,179.85 | 1,090.63 | פסגה | 777 |
| ₪ 16.02 | 37.65 | 42.56 | 472.70 | 430.14 | גבע | 778 |
| ₪ 25.77 | 31.07 | 82.94 | 1,321.45 | 1,238.51 | שפל | 779 |

סה"כ לדייר:

| שיא ביקוש | סה"כ | שפל | גבע | פסגה |
|-----------|---------|---------|---------|---------|
| 4.79 | 214.71 | 82.94 | 42.56 | 89.22 |
| | ₪ 82.33 | ₪ 25.77 | ₪ 16.02 | ₪ 40.54 |

סה"כ צריכה

סה"כ לתשלום

| | | |
|---------|---|---------------------|
| ₪ 0.00 | תשלום קבוע | |
| ₪ 0.00 | תשלום עבור גודל חיבור בKVA (0x0) | |
| ₪ 82.33 | סה"כ לתשלום | לא כולל מע"מ |

התפלגות חיוב בש"ח לפי תעו"ז

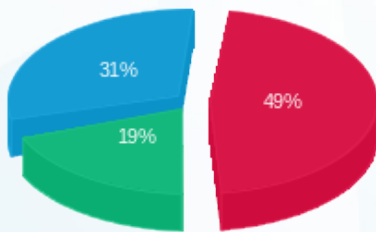

■ פסגה (₪ 40.54)
■ גבע (₪ 16.02)
■ שפל (₪ 25.77)

הסטוריית צריכה בקוט"ש

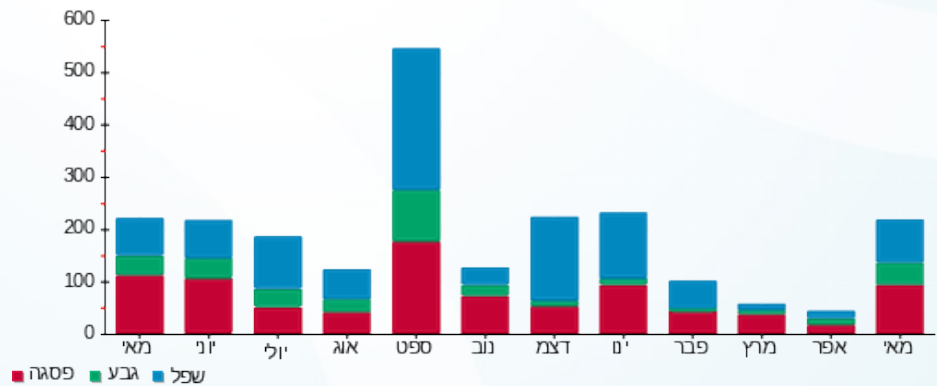



02/06/20

תאריך הפקדה:

שם דייר: בניין 101 - דירה 102

31/05/20

תאריך קריאה נוכחית:

שם אתר: מעונות בר אילן

01/05/20

תאריך קריאה קודמת:

לקוח/ה נכבד/ה, אנו מתכבדים להגיש את חישוב צריכת החשמל לתקופה 01/05/20 - 31/05/20:

בניין 101 - דירה 102 - 2 - 16226545(0x0)

| סוג תעריף | סוג צריכה | קריאה קודמת | קריאה נוכחית | סה"כ צריכה בקוט"ש | מחיר לקוט"ש בא"ג | סה"כ לתשלום |
|--------------------------|-----------|-------------|--------------|-------------------|------------------|-------------|
| פרטי חשבון עבור תאריכים: | | | | | | |
| 777 | פסגה | 01/05/20 | 31/05/20 | 159.74 | 45.44 | 72.59 ₪ |
| 778 | גבע | 1,420.35 | 1,514.95 | 94.60 | 37.65 | 35.62 ₪ |
| 779 | שפל | 4,606.89 | 4,751.55 | 144.66 | 31.07 | 44.95 ₪ |

סה"כ לדייר:

| פסגה | גבע | שפל | סה"כ | שיא ביקוש |
|---------|---------|---------|----------|-----------|
| 159.74 | 94.60 | 144.66 | 399.00 | 5.56 |
| ₪ 72.59 | ₪ 35.62 | ₪ 44.95 | ₪ 153.15 | |

סה"כ צריכה

סה"כ לתשלום

| | | |
|----------|----------------------------------|--------------|
| ₪ 0.00 | תשלום קבוע | |
| ₪ 0.00 | תשלום עבור גודל חיבור בKVA (0x0) | |
| ₪ 153.15 | סה"כ לתשלום | לא כולל מע"מ |

התפלגות חיוב בש"ח לפי תע"ז

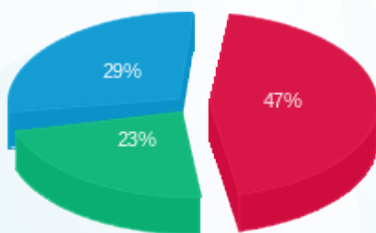

- פסגה (₪ 72.59)
- גבע (₪ 35.62)
- שפל (₪ 44.95)

הסטוריית צריכה בקוט"ש

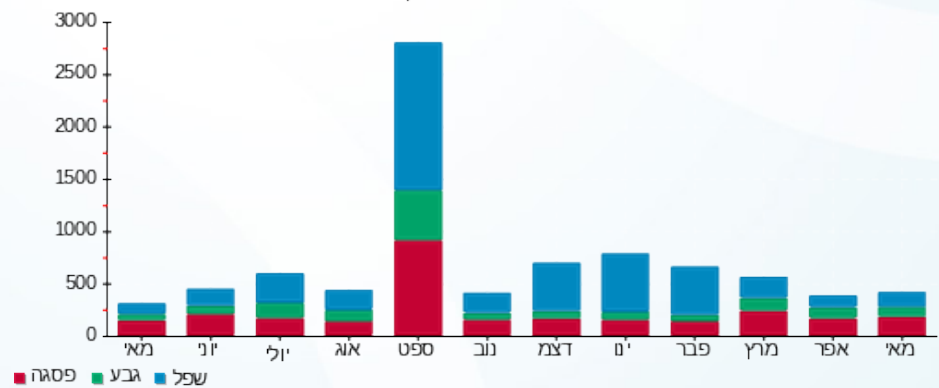



02/06/20

תאריך הפקדה:

שם דייר: בניין 101 - דירה 103

31/05/20

תאריך קריאה נוכחית:

שם אתר: מעונות בר אילן

01/05/20

תאריך קריאה קודמת:

לקוח/ה נכבד/ה, אנו מתכבדים להגיש את חישוב צריכת החשמל לתקופה 01/05/20 - 31/05/20:

בניין 101 - דירה 103 - 3 - 16226545(0x0)

| סוג תעריף | סוג צריכה | קריאה קודמת | קריאה נוכחית | סה"כ צריכה בקוט"ש | מחיר לקוט"ש בא"ג | סה"כ לתשלום |
|--------------------------|-----------|-------------|--------------|-------------------|------------------|-------------|
| פרטי חשבון עבור תאריכים: | | | | | | |
| 777 | פסגה | 01/05/20 | 31/05/20 | 2,288.80 | 45.44 | 41.38 ₪ |
| 778 | גבע | 1,307.21 | 1,358.30 | 51.09 | 37.65 | 19.24 ₪ |
| 779 | שפל | 4,102.51 | 4,246.20 | 143.69 | 31.07 | 44.64 ₪ |

סה"כ לדייר:

| פסגה | גבע | שפל | סה"כ | שיא ביקוש |
|---------|---------|---------|----------|-----------|
| 91.06 | 51.09 | 143.69 | 285.84 | 3.93 |
| 41.38 ₪ | 19.24 ₪ | 44.64 ₪ | 105.26 ₪ | |

סה"כ צריכה

סה"כ לתשלום

| | | |
|----------|----------------------------------|--------------|
| 0.00 ₪ | תשלום קבוע | |
| 0.00 ₪ | תשלום עבור גודל חיבור בKVA (0x0) | |
| 105.26 ₪ | סה"כ לתשלום | לא כולל מע"מ |

התפלגות חיוב בש"ח לפי תע"ז

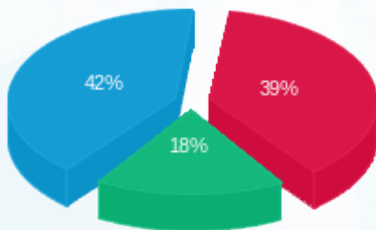

- פסגה (41.38 ₪)
- גבע (19.24 ₪)
- שפל (44.64 ₪)

הסטוריית צריכה בקוט"ש

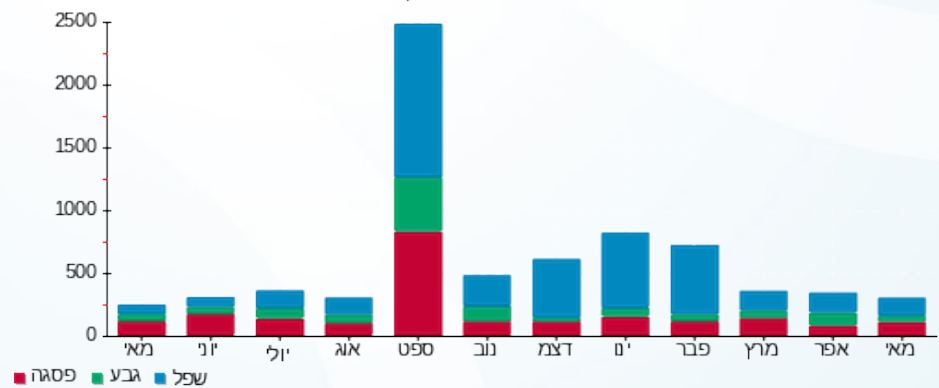



02/06/20

תאריך הפקדה:

שם דייר: בניין 101 - דירה 104

31/05/20

תאריך קריאה נוכחית:

שם אתר: מעונות בר אילן

01/05/20

תאריך קריאה קודמת:

לקוח/ה נכבד/ה, אנו מתכבדים להגיש את חישוב צריכת החשמל לתקופה 01/05/20 - 31/05/20:

בניין 101 - דירה 104 - 4 - 16226545(0x0)

| סוג תעריף | סוג צריכה | קריאה קודמת | קריאה נוכחית | סה"כ צריכה בקוט"ש | מחיר לקוט"ש בא"ג | סה"כ לתשלום |
|--------------------------|-----------|-------------|--------------|-------------------|------------------|-------------|
| פרטי חשבון עבור תאריכים: | | | | | | |
| 777 | פסגה | 01/05/20 | 31/05/20 | 1,033.80 | 45.44 | 17.61 ₪ |
| 778 | גבע | 517.04 | 536.00 | 18.96 | 37.65 | 7.14 ₪ |
| 779 | שפל | 1,184.57 | 1,211.35 | 26.78 | 31.07 | 8.32 ₪ |

סה"כ לדייר:

| פסגה | גבע | שפל | סה"כ | שיא ביקוש |
|---------|--------|--------|---------|-----------|
| 38.75 | 18.96 | 26.78 | 84.49 | 4.36 |
| 17.61 ₪ | 7.14 ₪ | 8.32 ₪ | 33.07 ₪ | |

סה"כ צריכה

סה"כ לתשלום

| | | |
|---------|----------------------------------|--------------|
| 0.00 ₪ | תשלום קבוע | |
| 0.00 ₪ | תשלום עבור גודל חיבור בKVA (0x0) | |
| 33.07 ₪ | סה"כ לתשלום | לא כולל מע"מ |

התפלגות חיוב בש"ח לפי תעו"ז

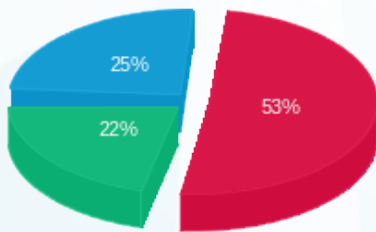

■ פסגה (17.61 ₪)
■ גבע (7.14 ₪)
■ שפל (8.32 ₪)

הסטוריית צריכה בקוט"ש

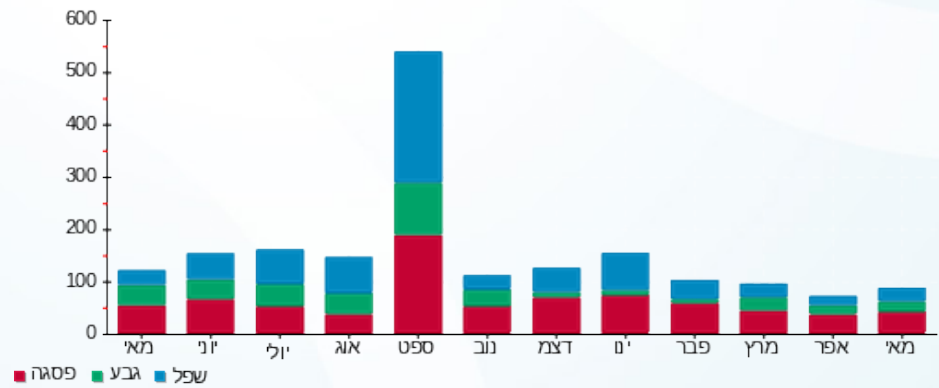

■ פסגה ■ גבע ■ שפל



02/06/20 תאריך הפקדה:
 31/05/20 תאריך קריאה נוכחית:
 01/05/20 תאריך קריאה קודמת:

שם דייר: בניין 101 - דירה 105
 שם אתר: מעונות בר אילן

לקוח/ה נכבד/ה, אנו מתכבדים להגיש את חישוב צריכת החשמל לתקופה **01/05/20 - 31/05/20**:

בניין 101 - דירה 105 - 5 - 16226545(0x0)

| סוג תעריף | סוג צריכה | קריאה קודמת | קריאה נוכחית | סה"כ צריכה בקוט"ש | מחיר לקוט"ש בא"ג | סה"כ לתשלום |
|--------------------------|-----------|-------------|--------------|-------------------|------------------|-------------|
| פרטי חשבון עבור תאריכים: | | | | | | |
| 777 | פסגה | 01/05/20 | 31/05/20 | 233.38 | 45.44 | 106.05 ₪ |
| 778 | גבע | 1,746.60 | 1,885.15 | 138.55 | 37.65 | 52.16 ₪ |
| 779 | שפל | 4,867.65 | 5,110.60 | 242.95 | 31.07 | 75.48 ₪ |

סה"כ לדייר:

| פסגה | גבע | שפל | סה"כ | שיא ביקוש |
|----------|---------|---------|----------|-----------|
| 233.38 | 138.55 | 242.95 | 614.88 | 6.42 |
| 106.05 ₪ | 52.16 ₪ | 75.48 ₪ | 233.70 ₪ | |

סה"כ צריכה
 סה"כ לתשלום

| | | |
|----------|----------------------------------|--------------|
| 0.00 ₪ | תשלום קבוע | |
| 0.00 ₪ | תשלום עבור גודל חיבור בKVA (0x0) | |
| 233.70 ₪ | סה"כ לתשלום | לא כולל מע"מ |

התפלגות חיוב בש"ח לפי תעו"ז

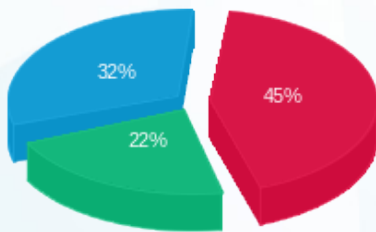

פסגה (106.05 ₪) 32%
 גבע (52.16 ₪) 22%
 שפל (75.48 ₪) 45%

הסטוריית צריכה בקוט"ש

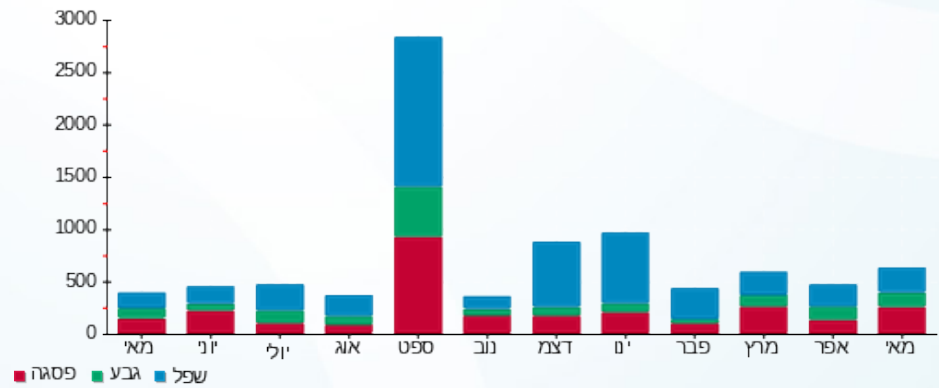



02/06/20

תאריך הפקדה:

שם דייר: בניין 101 - דירה 106

31/05/20

תאריך קריאה נוכחית:

שם אתר: מעונות בר אילן

01/05/20

תאריך קריאה קודמת:

לקוח/ה נכבד/ה, אנו מתכבדים להגיש את חישוב צריכת החשמל לתקופה 01/05/20 - 31/05/20:

בניין 101 - דירה 106 - 6 - 16226545(0x0)

| סוג תעריף | סוג צריכה | קריאה קודמת | קריאה נוכחית | סה"כ צריכה בקוט"ש | מחיר לקוט"ש בא"ג | סה"כ לתשלום |
|--------------------------|-----------|-------------|--------------|-------------------|------------------|-------------|
| פרטי חשבון עבור תאריכים: | | | | | | |
| 777 | פסגה | 01/05/20 | 31/05/20 | 231.48 | 45.44 | 105.18 ₪ |
| 778 | גבע | 1,758.77 | 1,855.85 | 97.08 | 37.65 | 36.55 ₪ |
| 779 | שפל | 5,826.63 | 6,023.30 | 196.67 | 31.07 | 61.11 ₪ |

סה"כ לדייר:

| פסגה | גבע | שפל | סה"כ | שיא ביקוש |
|----------|---------|---------|----------|-----------|
| 231.48 | 97.08 | 196.67 | 525.23 | 5.74 |
| 105.18 ₪ | 36.55 ₪ | 61.11 ₪ | 202.84 ₪ | |

סה"כ צריכה

סה"כ לתשלום

| | | |
|----------|----------------------------------|--------------|
| 0.00 ₪ | תשלום קבוע | |
| 0.00 ₪ | תשלום עבור גודל חיבור בKVA (0x0) | |
| 202.84 ₪ | סה"כ לתשלום | לא כולל מע"מ |

התפלגות חיוב בש"ח לפי תע"ז

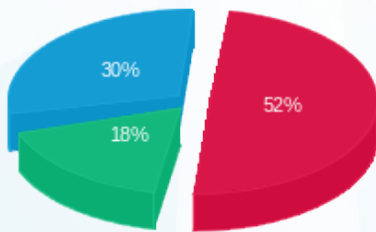

- פסגה (105.18 ₪) 52%
- גבע (36.55 ₪) 18%
- שפל (61.11 ₪) 30%

הסטוריית צריכה בקוט"ש

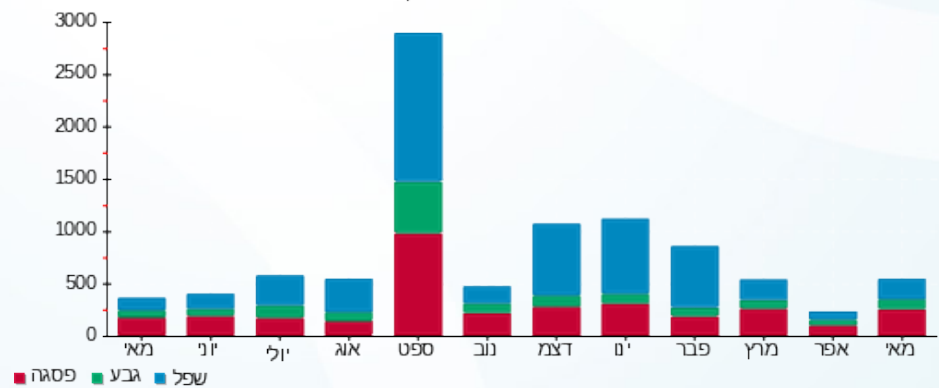

02/06/20 תאריך הפקדה:
 31/05/20 תאריך קריאה נוכחית:
 01/05/20 תאריך קריאה קודמת:

שם דייר: בניין 101 - דירה 107
 שם אתר: מעונות בר אילן

לקוח/ה נכבד/ה, אנו מתכבדים להגיש את חישוב צריכת החשמל לתקופה 01/05/20 - 31/05/20:

בניין 101 - דירה 107 - 7 - 16226545(0x0)

| סוג תעריף | סוג צריכה | קריאה קודמת | קריאה נוכחית | סה"כ צריכה בקוט"ש | מחיר לקוט"ש בא"ג | סה"כ לתשלום |
|--------------------------|-----------|-------------|--------------|-------------------|------------------|-------------|
| פרטי חשבון עבור תאריכים: | | | | | | |
| 777 | פסגה | 01/05/20 | 31/05/20 | 130.85 | 45.44 | 59.46 ₪ |
| 778 | גבע | 1,265.05 | 1,359.60 | 94.55 | 37.65 | 35.60 ₪ |
| 779 | שפל | 2,511.58 | 2,648.25 | 136.67 | 31.07 | 42.46 ₪ |

סה"כ לדייר:

| פסגה | גבע | שפל | סה"כ | שיא ביקוש |
|---------|---------|---------|----------|-----------|
| 130.85 | 94.55 | 136.67 | 362.06 | 5.54 |
| ₪ 59.46 | ₪ 35.60 | ₪ 42.46 | ₪ 137.52 | |

סה"כ צריכה
 סה"כ לתשלום

| | | |
|----------|----------------------------------|--------------|
| ₪ 0.00 | תשלום קבוע | |
| ₪ 0.00 | תשלום עבור גודל חיבור בKVA (0x0) | |
| ₪ 137.52 | סה"כ לתשלום | לא כולל מע"מ |

התפלגות חיוב בש"ח לפי תעו"ז

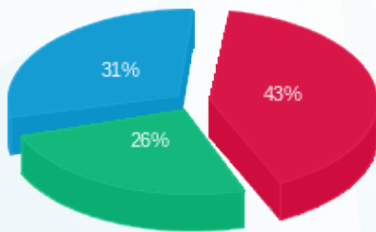

פסגה (₪ 59.46)
 גבע (₪ 35.60)
 שפל (₪ 42.46)

הסטוריית צריכה בקוט"ש

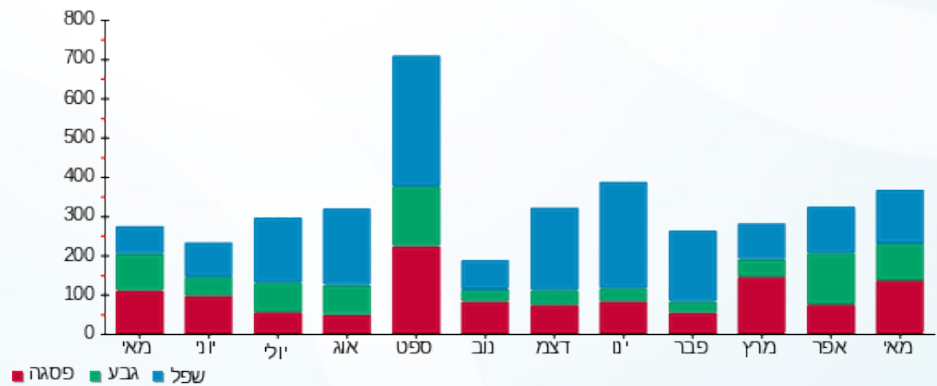

02/06/20 תאריך הפיקה:
 31/05/20 תאריך קריאה נוכחית:
 01/05/20 תאריך קריאה קודמת:

שם דייר: בניין 101 - דירה 108
 שם אתר: מעונות בר אילן

לקוח/ה נכבד/ה, אנו מתכבדים להגיש את חישוב צריכת החשמל לתקופה 01/05/20 - 31/05/20:

בניין 101 - דירה 108 - 8 - 16226545(0x0)

| סוג תעריף | סוג צריכה | קריאה קודמת | קריאה נוכחית | סה"כ צריכה בקוט"ש | מחיר לקוט"ש בא"ג | סה"כ לתשלום |
|--------------------------|-----------|-------------|--------------|-------------------|------------------|-------------|
| פרטי חשבון עבור תאריכים: | | | | | | |
| 777 | פסגה | 01/05/20 | 31/05/20 | 115.69 | 45.44 | 52.57 ₪ |
| 778 | גבע | 641.69 | 687.40 | 45.71 | 37.65 | 17.21 ₪ |
| 779 | שפל | 1,759.91 | 1,873.40 | 113.49 | 31.07 | 35.26 ₪ |

סה"כ לדייר:

| פסגה | גבע | שפל | סה"כ | שיא ביקוש |
|---------|---------|---------|----------|-----------|
| 115.69 | 45.71 | 113.49 | 274.90 | 5.75 |
| ₪ 52.57 | ₪ 17.21 | ₪ 35.26 | ₪ 105.04 | |

סה"כ צריכה
 סה"כ לתשלום

| | | |
|----------|---|---------------------|
| ₪ 0.00 | תשלום קבוע | |
| ₪ 0.00 | תשלום עבור גודל חיבור בKVA (0x0) | |
| ₪ 105.04 | סה"כ לתשלום | לא כולל מע"מ |

התפלגות חיוב בש"ח לפי תעו"ז

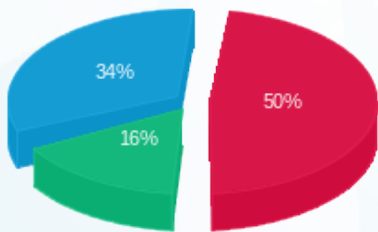

פסגה (₪ 52.57)
 גבע (₪ 17.21)
 שפל (₪ 35.26)

הסטוריית צריכה בקוט"ש

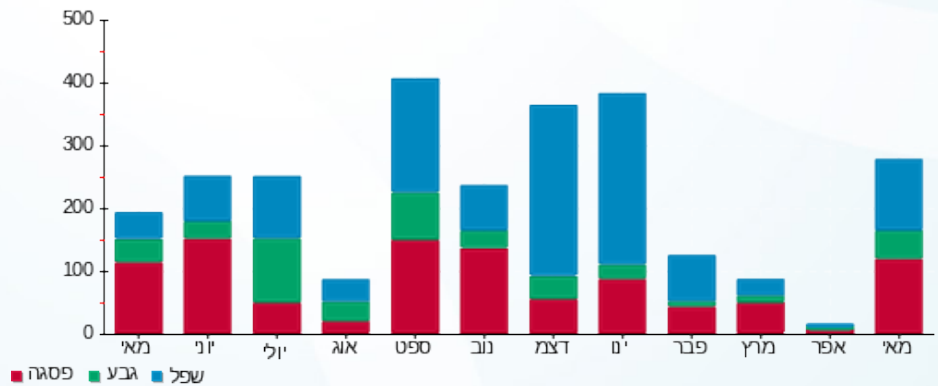



02/06/20

תאריך הפקדה:

שם דייר: בניין 101 - דירה 109

31/05/20

תאריך קריאה נוכחית:

שם אתר: מעונות בר אילן

01/05/20

תאריך קריאה קודמת:

לקוח/ה נכבד/ה, אנו מתכבדים להגיש את חישוב צריכת החשמל לתקופה 01/05/20 - 31/05/20:

בניין 101 - דירה 109 - 9 - 16226545(0x0)

| סוג תעריף | סוג צריכה | קריאה קודמת | קריאה נוכחית | סה"כ צריכה בקוט"ש | מחיר לקוט"ש בא"ג | סה"כ לתשלום |
|--------------------------|-----------|-------------|--------------|-------------------|------------------|-------------|
| פרטי חשבון עבור תאריכים: | | | | | | |
| 777 | פסגה | 01/05/20 | 31/05/20 | 114.34 | 45.44 | 51.95 ₪ |
| 778 | גבע | 1,189.62 | 1,256.85 | 67.23 | 37.65 | 25.31 ₪ |
| 779 | שפל | 2,795.09 | 2,886.70 | 91.61 | 31.07 | 28.46 ₪ |

סה"כ לדייר:

| פסגה | גבע | שפל | סה"כ | שיא ביקוש |
|---------|---------|---------|----------|-----------|
| 114.34 | 67.23 | 91.61 | 273.17 | 4.55 |
| ₪ 51.95 | ₪ 25.31 | ₪ 28.46 | ₪ 105.73 | |

סה"כ צריכה

סה"כ לתשלום

| | | |
|----------|---|---------------------|
| ₪ 0.00 | תשלום קבוע | |
| ₪ 0.00 | תשלום עבור גודל חיבור בKVA (0x0) | |
| ₪ 105.73 | סה"כ לתשלום | לא כולל מע"מ |

התפלגות חיוב בש"ח לפי תעו"ז

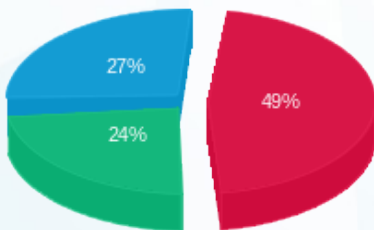

פסגה (₪ 51.95) ■
גבע (₪ 25.31) ■
שפל (₪ 28.46) ■

הסטוריית צריכה בקוט"ש

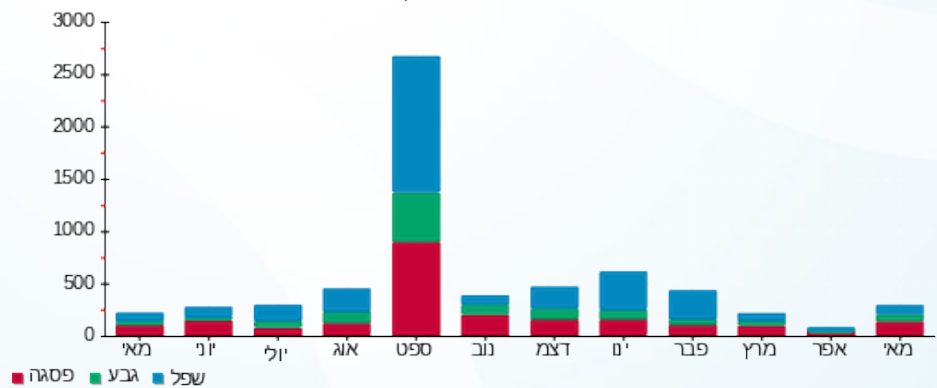

פסגה ■ גבע ■ שפל



02/06/20 תאריך הפקה:
 31/05/20 תאריך קריאה נוכחית:
 01/05/20 תאריך קריאה קודמת:

שם דייר: בניין 101 - דירה 110
 שם אתר: מעונות בר אילן

לקוח/ה נכבד/ה, אנו מתכבדים להגיש את חישוב צריכת החשמל לתקופה 01/05/20 - 31/05/20:

בניין 101 - דירה 110 - 10 - 16226545(0x0)

| סוג תעריף | סוג צריכה | קריאה קודמת | קריאה נוכחית | סה"כ צריכה בקוט"ש | מחיר לקוט"ש בא"ג | סה"כ לתשלום |
|--------------------------|-----------|-------------|--------------|-------------------|------------------|-------------|
| פרטי חשבון עבור תאריכים: | | | | | | |
| 777 | פסגה | 01/05/20 | 31/05/20 | 231.01 | 45.44 | 104.97 ₪ |
| 778 | גבע | 1,667.19 | 1,768.75 | 101.56 | 37.65 | 38.24 ₪ |
| 779 | שפל | 4,461.19 | 4,638.30 | 177.11 | 31.07 | 55.03 ₪ |

סה"כ לדייר:

| פסגה | גבע | שפל | סה"כ | שיא ביקוש |
|----------|---------|---------|----------|-----------|
| 231.01 | 101.56 | 177.11 | 509.69 | 5.27 |
| 104.97 ₪ | 38.24 ₪ | 55.03 ₪ | 198.24 ₪ | |

סה"כ צריכה
 סה"כ לתשלום

| | | |
|----------|----------------------------------|--------------|
| 0.00 ₪ | תשלום קבוע | |
| 0.00 ₪ | תשלום עבור גודל חיבור בKVA (0x0) | |
| 198.24 ₪ | סה"כ לתשלום | לא כולל מע"מ |

התפלגות חיוב בש"ח לפי תעו"ז

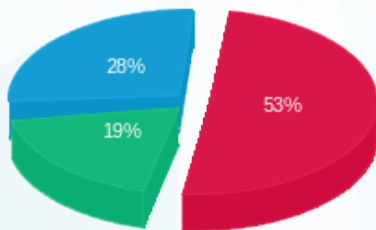

פסגה (104.97 ₪) ■
 גבע (38.24 ₪) ■
 שפל (55.03 ₪) ■

הסטוריית צריכה בקוט"ש

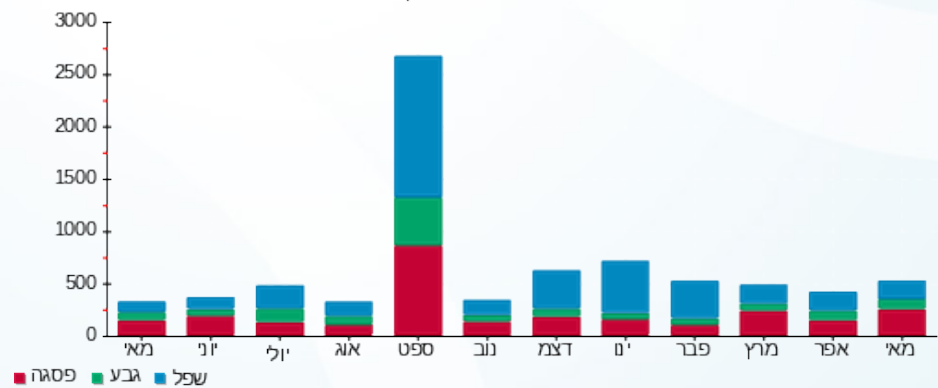

פסגה ■ גבע ■ שפל



02/06/20

תאריך הפקדה:

שם דייר: בניין 101 - דירה 111

31/05/20

תאריך קריאה נוכחית:

שם אתר: מעונות בר אילן

01/05/20

תאריך קריאה קודמת:

לקוח/ה נכבד/ה, אנו מתכבדים להגיש את חישוב צריכת החשמל לתקופה 01/05/20 - 31/05/20:

בניין 101 - דירה 111 - 11 - 16226545(0x0)

| סוג תעריף | סוג צריכה | קריאה קודמת | קריאה נוכחית | סה"כ צריכה בקוט"ש | מחיר לקוט"ש בא"ג | סה"כ לתשלום |
|--------------------------|-----------|-------------|--------------|-------------------|------------------|-------------|
| פרטי חשבון עבור תאריכים: | | | | | | |
| 777 | פסגה | 01/05/20 | 31/05/20 | 49.09 | 45.44 | 22.31 ₪ |
| 778 | גבע | 131.79 | 145.75 | 13.96 | 37.65 | 5.26 ₪ |
| 779 | שפל | 378.94 | 437.35 | 58.41 | 31.07 | 18.15 ₪ |

סה"כ לדייר:

| פסגה | גבע | שפל | סה"כ | שיא ביקוש |
|---------|--------|---------|---------|-----------|
| 49.09 | 13.96 | 58.41 | 121.47 | 3.94 |
| 22.31 ₪ | 5.26 ₪ | 18.15 ₪ | 45.71 ₪ | |

סה"כ צריכה

סה"כ לתשלום

| | | |
|---------|----------------------------------|--------------|
| 0.00 ₪ | תשלום קבוע | |
| 0.00 ₪ | תשלום עבור גודל חיבור בKVA (0x0) | |
| 45.71 ₪ | סה"כ לתשלום | לא כולל מע"מ |

התפלגות חיוב בש"ח לפי תעו"ז

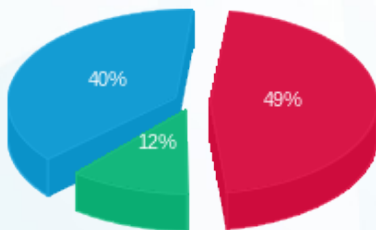

■ פסגה (22.31 ₪)
■ גבע (5.26 ₪)
■ שפל (18.15 ₪)

הסטוריית צריכה בקוט"ש

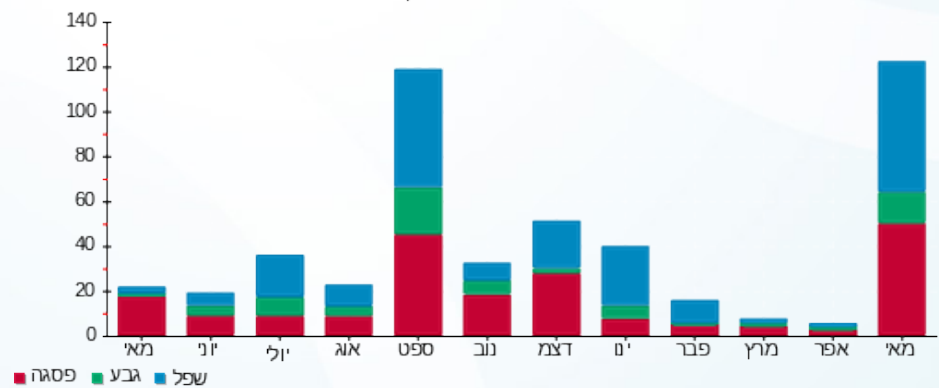

02/06/20 תאריך הפקדה:
 31/05/20 תאריך קריאה נוכחית:
 01/05/20 תאריך קריאה קודמת:

שם דייר: בנין 101 - דירה 112
 שם אתר: מעונות בר אילן

לקוח/ה נכבד/ה, אנו מתכבדים להגיש את חישוב צריכת החשמל לתקופה 01/05/20 - 31/05/20:

בנין 101 - דירה 112 - 12 - 16226545(0x0)

| סוג תעריף | סוג צריכה | קריאה קודמת | קריאה נוכחית | סה"כ צריכה בקוט"ש | מחיר לקוט"ש בא"ג | סה"כ לתשלום |
|--------------------------|-----------|-------------|--------------|-------------------|------------------|-------------|
| פרטי חשבון עבור תאריכים: | | | | | | |
| 777 | פסגה | 01/05/20 | 31/05/20 | 261.18 | 45.44 | 118.68 ₪ |
| 778 | גבע | 1,855.44 | 2,009.70 | 154.26 | 37.65 | 58.08 ₪ |
| 779 | שפל | 5,945.56 | 6,198.50 | 252.94 | 31.07 | 78.59 ₪ |

סה"כ לדייר:

| פסגה | גבע | שפל | סה"כ | שיא ביקוש |
|----------|---------|---------|----------|-----------|
| 261.18 | 154.26 | 252.94 | 668.37 | 7.28 |
| 118.68 ₪ | 58.08 ₪ | 78.59 ₪ | 255.34 ₪ | |

סה"כ צריכה
 סה"כ לתשלום

| | | |
|----------|---|---------------------|
| 0.00 ₪ | תשלום קבוע | |
| 0.00 ₪ | תשלום עבור גודל חיבור בKVA (0x0) | |
| 255.34 ₪ | סה"כ לתשלום | לא כולל מע"מ |

התפלגות חיוב בש"ח לפי תע"ז

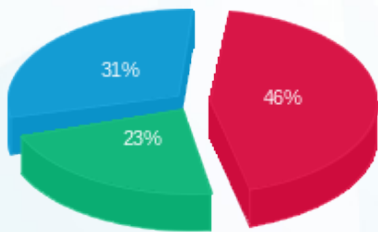

פסגה (118.68 ₪) ■
 גבע (58.08 ₪) ■
 שפל (78.59 ₪) ■

הסטוריית צריכה בקוט"ש

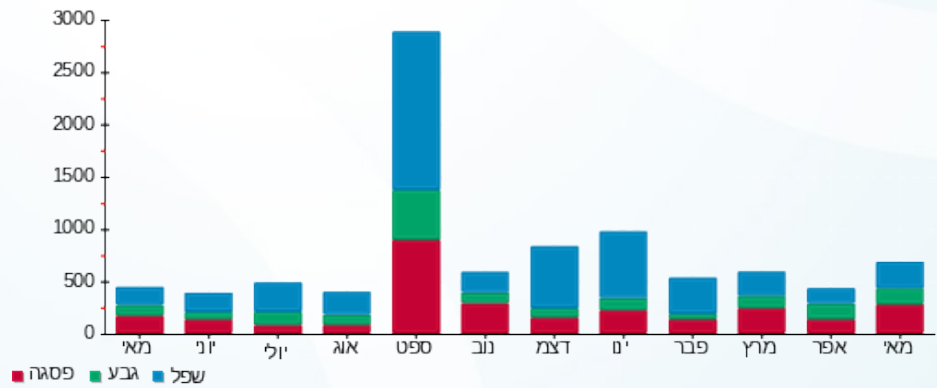

02/06/20 תאריך הפקדה:
 31/05/20 תאריך קריאה נוכחית:
 01/05/20 תאריך קריאה קודמת:

שם דייר: בניין 101 - דירה 113
 שם אתר: מעונות בר אילן

לקוח/ה נכבד/ה, אנו מתכבדים להגיש את חישוב צריכת החשמל לתקופה 01/05/20 - 31/05/20:

בניין 101 - דירה 113 - 13 - 16226545(0x0)

| סוג תעריף | סוג צריכה | קריאה קודמת | קריאה נוכחית | סה"כ צריכה בקוט"ש | מחיר לקוט"ש בא"ג | סה"כ לתשלום |
|--------------------------|-----------|-------------|--------------|-------------------|------------------|-------------|
| פרטי חשבון עבור תאריכים: | | | | | | |
| 777 | פסגה | 01/05/20 | 31/05/20 | 123.98 | 45.44 | 56.34 ₪ |
| 778 | גבע | 1,348.43 | 1,405.10 | 56.67 | 37.65 | 21.34 ₪ |
| 779 | שפל | 3,983.53 | 4,055.60 | 72.07 | 31.07 | 22.39 ₪ |

סה"כ לדייר:

| פסגה | גבע | שפל | סה"כ | שיא ביקוש |
|---------|---------|---------|----------|-----------|
| 123.98 | 56.67 | 72.07 | 252.72 | 5.56 |
| ₪ 56.34 | ₪ 21.34 | ₪ 22.39 | ₪ 100.06 | |

סה"כ צריכה
 סה"כ לתשלום

| | | |
|----------|---|---------------------|
| ₪ 0.00 | תשלום קבוע | |
| ₪ 0.00 | תשלום עבור גודל חיבור בKVA (0x0) | |
| ₪ 100.06 | סה"כ לתשלום | לא כולל מע"מ |

התפלגות חיוב בש"ח לפי תע"ז

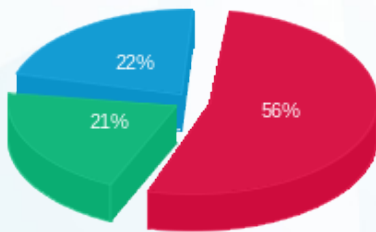

■ פסגה (₪ 56.34)
 ■ גבע (₪ 21.34)
 ■ שפל (₪ 22.39)

הסטוריית צריכה בקוט"ש

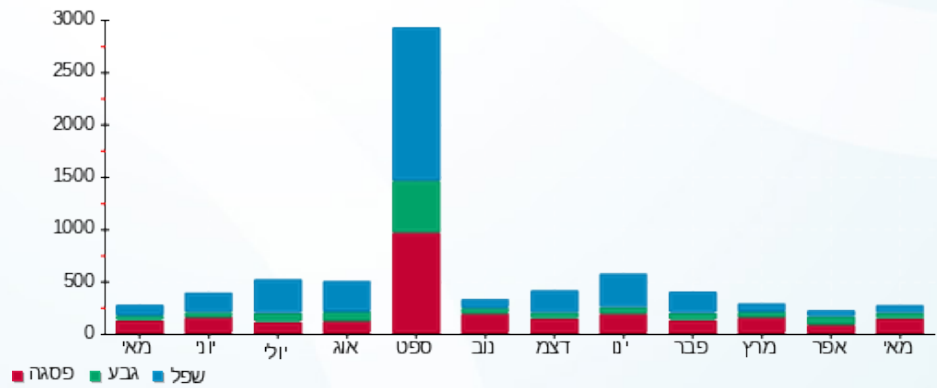

02/06/20 תאריך הפקה:
 31/05/20 תאריך קריאה נוכחית:
 01/05/20 תאריך קריאה קודמת:

שם דייר: בניין 101 - דירה 114
 שם אתר: מעונות בר אילן

לקוח/ה נכבד/ה, אנו מתכבדים להגיש את חישוב צריכת החשמל לתקופה **01/05/20 - 31/05/20**:

בניין 101 - דירה 114 - 14 - 16226545(0x0)

| סוג תעריף | סוג צריכה | קריאה קודמת | קריאה נוכחית | סה"כ צריכה בקוט"ש | מחיר לקוט"ש בא"ג | סה"כ לתשלום |
|--------------------------|-----------|-------------|--------------|-------------------|------------------|-------------|
| פרטי חשבון עבור תאריכים: | | | | | | |
| 777 | פסגה | 01/05/20 | 31/05/20 | 71.19 | 45.44 | 32.35 ₪ |
| 778 | גבע | 770.69 | 805.35 | 34.66 | 37.65 | 13.05 ₪ |
| 779 | שפל | 2,650.28 | 2,725.65 | 75.37 | 31.07 | 23.42 ₪ |

סה"כ לדייר:

| פסגה | גבע | שפל | סה"כ | שיא ביקוש |
|---------|---------|---------|---------|-----------|
| 71.19 | 34.66 | 75.37 | 181.22 | 4.79 |
| ₪ 32.35 | ₪ 13.05 | ₪ 23.42 | ₪ 68.82 | |

סה"כ צריכה
 סה"כ לתשלום

| | | |
|---------|---|---------------------|
| ₪ 0.00 | תשלום קבוע | |
| ₪ 0.00 | תשלום עבור גודל חיבור בKVA (0x0) | |
| ₪ 68.82 | סה"כ לתשלום | לא כולל מע"מ |

התפלגות חיוב בש"ח לפי תע"ז

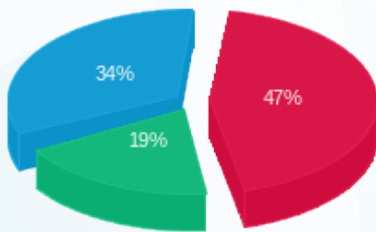

פסגה (₪ 32.35)
 גבע (₪ 13.05)
 שפל (₪ 23.42)

הסטוריית צריכה בקוט"ש

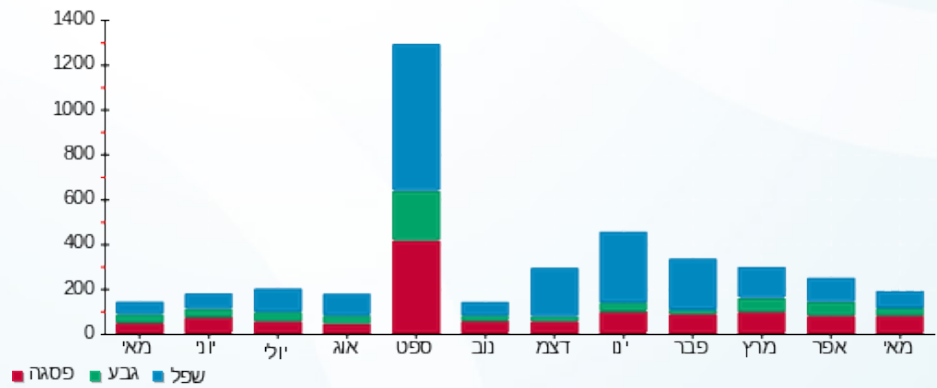



02/06/20

תאריך הפקדה:

שם דייר: בניין 101 - דירה 201

31/05/20

תאריך קריאה נוכחית:

שם אתר: מעונות בר אילן

01/05/20

תאריך קריאה קודמת:

לקוח/ה נכבד/ה, אנו מתכבדים להגיש את חישוב צריכת החשמל לתקופה 01/05/20 - 31/05/20:

בניין 101 - דירה 201 - 1 - 16226548(0x0)

| סוג תעריף | סוג צריכה | קריאה קודמת | קריאה נוכחית | סה"כ צריכה בקוט"ש | מחיר לקוט"ש בא"ג | סה"כ לתשלום |
|--------------------------|-----------|-------------|--------------|-------------------|------------------|-------------|
| פרטי חשבון עבור תאריכים: | | | | | | |
| 777 | פסגה | 01/05/20 | 31/05/20 | 64.60 | 45.44 | 29.35 ₪ |
| 778 | גבע | 428.25 | 456.65 | 28.40 | 37.65 | 10.69 ₪ |
| 779 | שפל | 1,270.30 | 1,337.80 | 67.50 | 31.07 | 20.97 ₪ |

סה"כ לדייר:

| פסגה | גבע | שפל | סה"כ | שיא ביקוש |
|---------|---------|---------|---------|-----------|
| 64.60 | 28.40 | 67.50 | 160.50 | 3.77 |
| 29.35 ₪ | 10.69 ₪ | 20.97 ₪ | 61.02 ₪ | |

סה"כ צריכה

סה"כ לתשלום

| | | |
|---------|----------------------------------|--------------|
| 0.00 ₪ | תשלום קבוע | |
| 0.00 ₪ | תשלום עבור גודל חיבור בKVA (0x0) | |
| 61.02 ₪ | סה"כ לתשלום | לא כולל מע"מ |

התפלגות חיוב בש"ח לפי תע"ז

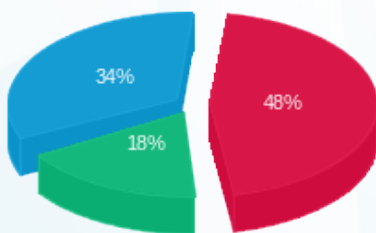

פסגה (29.35 ₪) ■
 גבע (10.69 ₪) ■
 שפל (20.97 ₪) ■

הסטוריית צריכה בקוט"ש

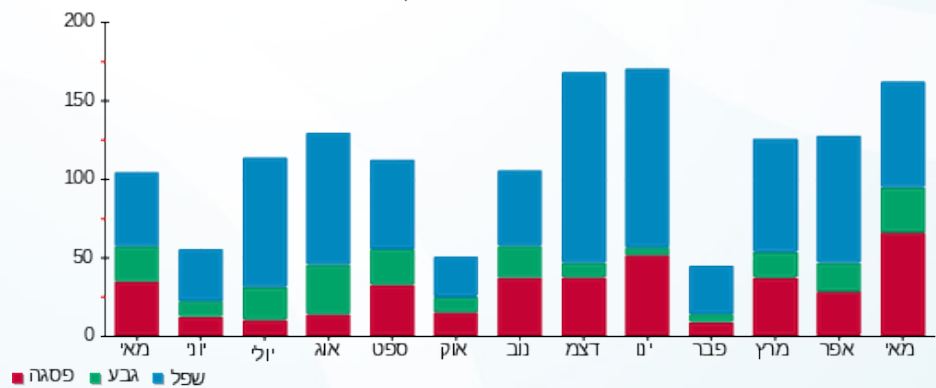

פסגה ■ גבע ■ שפל





02/06/20

תאריך הפקדה:

שם דייר: בניין 101 - דירה 202

31/05/20

תאריך קריאה נוכחית:

שם אתר: מעונות בר אילן

01/05/20

תאריך קריאה קודמת:

לקוח/ה נכבד/ה, אנו מתכבדים להגיש את חישוב צריכת החשמל לתקופה 01/05/20 - 31/05/20:

בניין 101 - דירה 202 - 2 - 16226548(0x0)

| סוג תעריף | סוג צריכה | קריאה קודמת | קריאה נוכחית | סה"כ צריכה בקוט"ש | מחיר לקוט"ש בא"ג | סה"כ לתשלום |
|--------------------------|-----------|-------------|--------------|-------------------|------------------|-------------|
| פרטי חשבון עבור תאריכים: | | | | | | |
| 777 | פסגה | 01/05/20 | 31/05/20 | 81.75 | 45.44 | 37.15 ₪ |
| 778 | גבע | 1,260.65 | 1,296.55 | 35.90 | 37.65 | 13.52 ₪ |
| 779 | שפל | 3,940.90 | 4,003.10 | 62.20 | 31.07 | 19.33 ₪ |

סה"כ לדייר:

| פסגה | גבע | שפל | סה"כ | שיא ביקוש |
|---------|---------|---------|---------|-----------|
| 81.75 | 35.90 | 62.20 | 179.85 | 4.41 |
| ₪ 37.15 | ₪ 13.52 | ₪ 19.33 | ₪ 69.99 | |

סה"כ צריכה

סה"כ לתשלום

| | | |
|---------|----------------------------------|--------------|
| ₪ 0.00 | תשלום קבוע | |
| ₪ 0.00 | תשלום עבור גודל חיבור בKVA (0x0) | |
| ₪ 69.99 | סה"כ לתשלום | לא כולל מע"מ |

התפלגות חיוב בש"ח לפי תע"ז

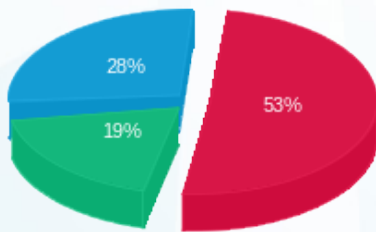

פסגה (₪ 37.15) ■
גבע (₪ 13.52) ■
שפל (₪ 19.33) ■

הסטוריית צריכה בקוט"ש

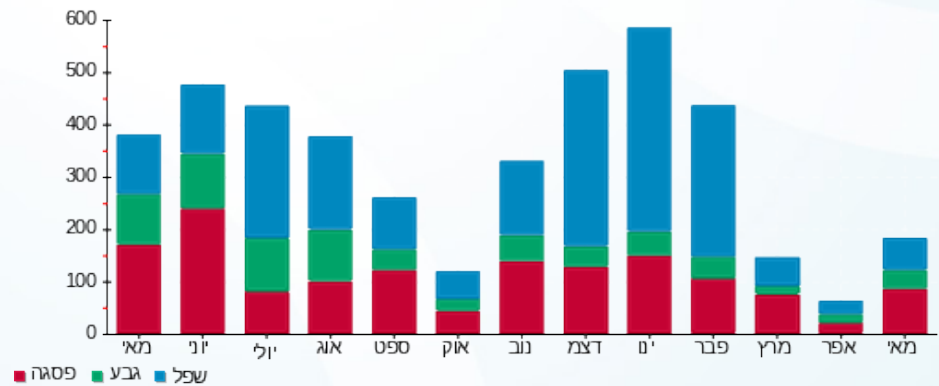

פסגה ■ גבע ■ שפל





02/06/20

תאריך הפקה:

שם דייר: בניין 101 - דירה 203

31/05/20

תאריך קריאה נוכחית:

שם אתר: מעונות בר אילן

01/05/20

תאריך קריאה קודמת:

לקוח/ה נכבד/ה, אנו מתכבדים להגיש את חישוב צריכת החשמל לתקופה 01/05/20 - 31/05/20:

בניין 101 - דירה 203 - 3 - 16226548(0x0)

| סוג תעריף | סוג צריכה | קריאה קודמת | קריאה נוכחית | סה"כ צריכה בקוט"ש | מחיר לקוט"ש בא"ג | סה"כ לתשלום |
|--------------------------|-----------|-------------|--------------|-------------------|------------------|-------------|
| פרטי חשבון עבור תאריכים: | | | | | | |
| 777 | פסגה | 01/05/20 | 31/05/20 | 258.80 | 45.44 | 117.60 ₪ |
| 778 | גבע | 1,820.35 | 1,954.10 | 133.75 | 37.65 | 50.36 ₪ |
| 779 | שפל | 4,886.10 | 5,056.20 | 170.10 | 31.07 | 52.85 ₪ |

סה"כ לדייר:

| פסגה | גבע | שפל | סה"כ | שיא ביקוש |
|----------|---------|---------|----------|-----------|
| 258.80 | 133.75 | 170.10 | 562.65 | 6.81 |
| 117.60 ₪ | 50.36 ₪ | 52.85 ₪ | 220.81 ₪ | |

סה"כ צריכה

סה"כ לתשלום

| | | |
|----------|----------------------------------|--------------|
| 0.00 ₪ | תשלום קבוע | |
| 0.00 ₪ | תשלום עבור גודל חיבור בKVA (0x0) | |
| 220.81 ₪ | סה"כ לתשלום | לא כולל מע"מ |

התפלגות חיוב בש"ח לפי תע"ז

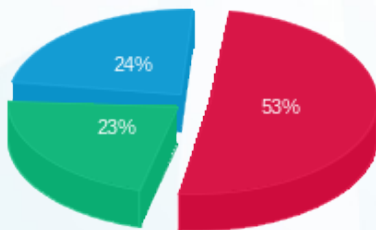

- פסגה (117.60 ₪) 53%
- גבע (50.36 ₪) 23%
- שפל (52.85 ₪) 24%

הסטוריית צריכה בקוט"ש

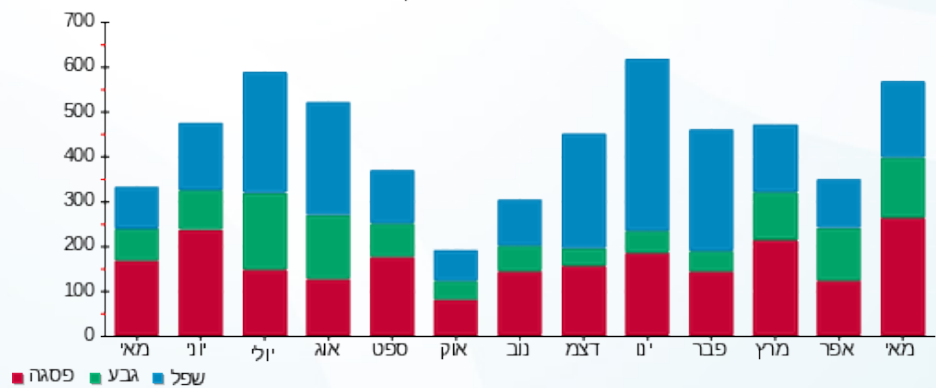



02/06/20

תאריך הפקה:

שם דייר: בניין 101 - דירה 204

31/05/20

תאריך קריאה נוכחית:

שם אתר: מעונות בר אילן

01/05/20

תאריך קריאה קודמת:

לקוח/ה נכבד/ה, אנו מתכבדים להגיש את חישוב צריכת החשמל לתקופה 01/05/20 - 31/05/20:

בניין 101 - דירה 204 - 4 - 16226548(0x0)

| סוג תעריף | סוג צריכה | קריאה קודמת | קריאה נוכחית | סה"כ צריכה בקוט"ש | מחיר לקוט"ש בא"ג | סה"כ לתשלום |
|--------------------------|-----------|-------------|--------------|-------------------|------------------|-------------|
| פרטי חשבון עבור תאריכים: | | | | | | |
| 777 | פסגה | 01/05/20 | 31/05/20 | 853.10 | 45.44 | 23.79 ₪ |
| 778 | גבע | 405.20 | 428.10 | 22.90 | 37.65 | 8.62 ₪ |
| 779 | שפל | 1,314.40 | 1,358.25 | 43.85 | 31.07 | 13.62 ₪ |

סה"כ לדייר:

| פסגה | גבע | שפל | סה"כ | שיא ביקוש |
|---------|--------|---------|---------|-----------|
| 52.35 | 22.90 | 43.85 | 119.10 | 4.23 |
| 23.79 ₪ | 8.62 ₪ | 13.62 ₪ | 46.03 ₪ | |

סה"כ צריכה

סה"כ לתשלום

| | | |
|---------|----------------------------------|--------------|
| 0.00 ₪ | תשלום קבוע | |
| 0.00 ₪ | תשלום עבור גודל חיבור בKVA (0x0) | |
| 46.03 ₪ | סה"כ לתשלום | לא כולל מע"מ |

התפלגות חיוב בש"ח לפי תעו"ז

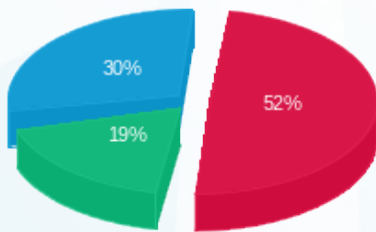

■ פסגה (23.79 ₪)
■ גבע (8.62 ₪)
■ שפל (13.62 ₪)

הסטוריית צריכה בקוט"ש

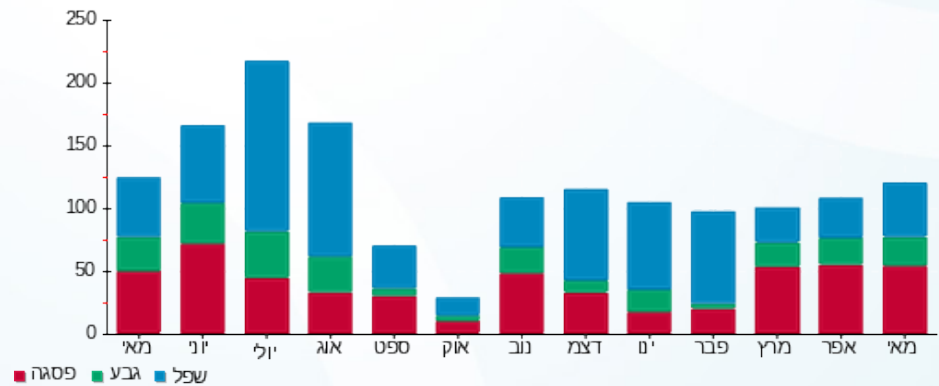



02/06/20

תאריך הפקה:

שם דייר: בניין 101 - דירה 205

31/05/20

תאריך קריאה נוכחית:

שם אתר: מעונות בר אילן

01/05/20

תאריך קריאה קודמת:

לקוח/ה נכבד/ה, אנו מתכבדים להגיש את חישוב צריכת החשמל לתקופה 01/05/20 - 31/05/20:

בניין 101 - דירה 205 - 5 - 16226548(0x0)

| סוג תעריף | סוג צריכה | קריאה קודמת | קריאה נוכחית | סה"כ צריכה בקוט"ש | מחיר לקוט"ש בא"ג | סה"כ לתשלום |
|--------------------------|-----------|-------------|--------------|-------------------|------------------|-------------|
| פרטי חשבון עבור תאריכים: | | | | | | |
| 777 | פסגה | 01/05/20 | 31/05/20 | 144.95 | 45.44 | 65.87 ₪ |
| 778 | גבע | 1,698.05 | 1,750.45 | 52.40 | 37.65 | 19.73 ₪ |
| 779 | שפל | 5,010.75 | 5,106.30 | 95.55 | 31.07 | 29.69 ₪ |

סה"כ לדייר:

| פסגה | גבע | שפל | סה"כ | שיא ביקוש |
|---------|---------|---------|----------|-----------|
| 144.95 | 52.40 | 95.55 | 292.90 | 5.60 |
| ₪ 65.87 | ₪ 19.73 | ₪ 29.69 | ₪ 115.28 | |

סה"כ צריכה

סה"כ לתשלום

| | | |
|----------|---|---------------------|
| ₪ 0.00 | תשלום קבוע | |
| ₪ 0.00 | תשלום עבור גודל חיבור בKVA (0x0) | |
| ₪ 115.28 | סה"כ לתשלום | לא כולל מע"מ |

התפלגות חיוב בש"ח לפי תעו"ז

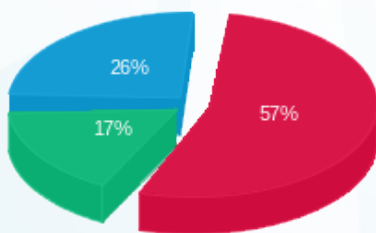

■ פסגה (₪ 65.87)
■ גבע (₪ 19.73)
■ שפל (₪ 29.69)

הסטוריית צריכה בקוט"ש

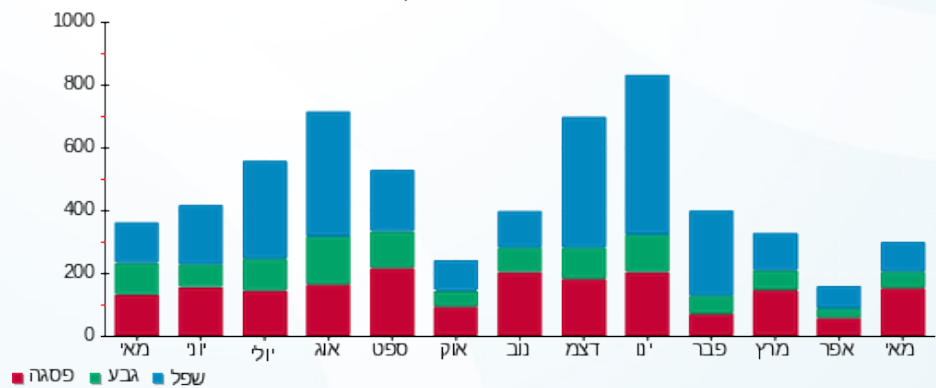



02/06/20

תאריך הפקה:

שם דייר: בניין 101 - דירה 206

31/05/20

תאריך קריאה נוכחית:

שם אתר: מעונות בר אילן

01/05/20

תאריך קריאה קודמת:

לקוח/ה נכבד/ה, אנו מתכבדים להגיש את חישוב צריכת החשמל לתקופה 01/05/20 - 31/05/20:

בניין 101 - דירה 206 - 6 - 16226548(0x0)

| סוג תעריף | סוג צריכה | קריאה קודמת | קריאה נוכחית | סה"כ צריכה בקוט"ש | מחיר לקוט"ש בא"ג | סה"כ לתשלום |
|--------------------------|-----------|-------------|--------------|-------------------|------------------|-------------|
| פרטי חשבון עבור תאריכים: | | | | | | |
| 777 | פסגה | 01/05/20 | 31/05/20 | 147.50 | 45.44 | 67.02 ₪ |
| 778 | גבע | 1,651.20 | 1,716.20 | 65.00 | 37.65 | 24.47 ₪ |
| 779 | שפל | 4,550.70 | 4,650.60 | 99.90 | 31.07 | 31.04 ₪ |

סה"כ לדייר:

| פסגה | גבע | שפל | סה"כ | שיא ביקוש |
|---------|---------|---------|----------|-----------|
| 147.50 | 65.00 | 99.90 | 312.40 | 4.49 |
| ₪ 67.02 | ₪ 24.47 | ₪ 31.04 | ₪ 122.54 | |

סה"כ צריכה

סה"כ לתשלום

| | | |
|----------|---|---------------------|
| ₪ 0.00 | תשלום קבוע | |
| ₪ 0.00 | תשלום עבור גודל חיבור בKVA (0x0) | |
| ₪ 122.54 | סה"כ לתשלום | לא כולל מע"מ |

התפלגות חיוב בש"ח לפי תעו"ז

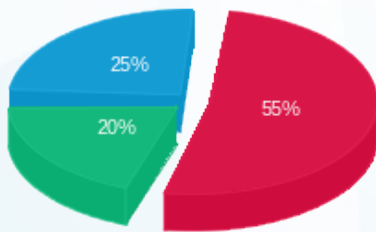

■ פסגה (₪ 67.02)
■ גבע (₪ 24.47)
■ שפל (₪ 31.04)

הסטוריית צריכה בקוט"ש

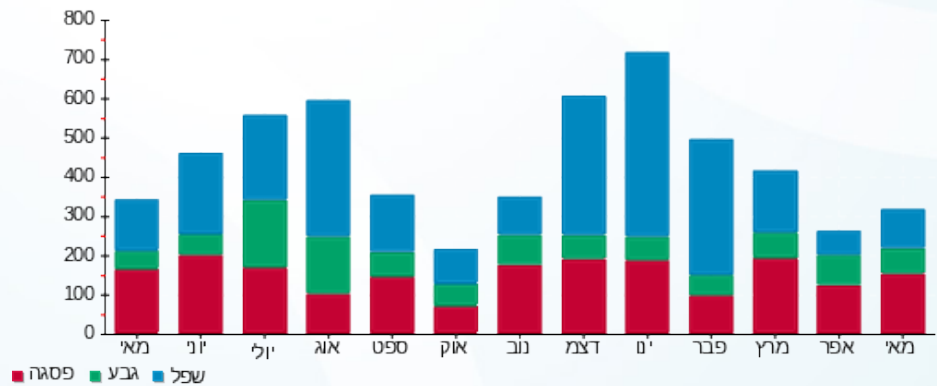

■ פסגה ■ גבע ■ שפל





02/06/20

תאריך הפקדה:

שם דייר: בניין 101 - דירה 207

31/05/20

תאריך קריאה נוכחית:

שם אתר: מעונות בר אילן

01/05/20

תאריך קריאה קודמת:

לקוח/ה נכבד/ה, אנו מתכבדים להגיש את חישוב צריכת החשמל לתקופה 01/05/20 - 31/05/20:

בניין 101 - דירה 207 - 7 - 16226548(0x0)

| סוג תעריף | סוג צריכה | קריאה קודמת | קריאה נוכחית | סה"כ צריכה בקוט"ש | מחיר לקוט"ש בא"ג | סה"כ לתשלום |
|--------------------------|-----------|-------------|--------------|-------------------|------------------|-------------|
| פרטי חשבון עבור תאריכים: | | | | | | |
| 777 | פסגה | 01/05/20 | 31/05/20 | 105.20 | 45.44 | 47.80 ₪ |
| 778 | גבע | 985.75 | 1,066.35 | 80.60 | 37.65 | 30.35 ₪ |
| 779 | שפל | 2,475.15 | 2,539.85 | 64.70 | 31.07 | 20.10 ₪ |

סה"כ לדייר:

| פסגה | גבע | שפל | סה"כ | שיא ביקוש |
|---------|---------|---------|---------|-----------|
| 105.20 | 80.60 | 64.70 | 250.50 | 5.00 |
| 47.80 ₪ | 30.35 ₪ | 20.10 ₪ | 98.25 ₪ | |

סה"כ צריכה

סה"כ לתשלום

| | | |
|---------|----------------------------------|--------------|
| 0.00 ₪ | תשלום קבוע | |
| 0.00 ₪ | תשלום עבור גודל חיבור בKVA (0x0) | |
| 98.25 ₪ | סה"כ לתשלום | לא כולל מע"מ |

התפלגות חיוב בש"ח לפי תע"ז

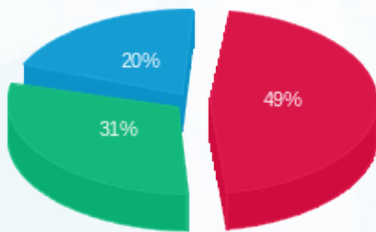

פסגה (47.80 ₪) 49%
גבע (30.35 ₪) 31%
שפל (20.10 ₪) 20%

הסטוריית צריכה בקוט"ש

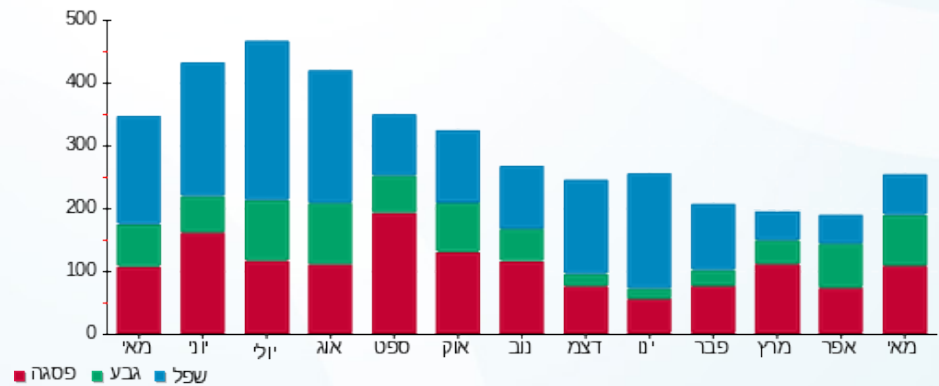

02/06/20 תאריך הפקה:
 31/05/20 תאריך קריאה נוכחית:
 01/05/20 תאריך קריאה קודמת:

שם דייר: בניין 101 - דירה 208
 שם אתר: מעונות בר אילן

לקוח/ה נכבד/ה, אנו מתכבדים להגיש את חישוב צריכת החשמל לתקופה 01/05/20 - 31/05/20:

בניין 101 - דירה 208 - 8 - 16226548(0x0)

| סוג תעריף | סוג צריכה | קריאה קודמת | קריאה נוכחית | סה"כ צריכה בקוט"ש | מחיר לקוט"ש בא"ג | סה"כ לתשלום |
|--------------------------|-----------|-------------|--------------|-------------------|------------------|-------------|
| פרטי חשבון עבור תאריכים: | | | | | | |
| 777 | פסגה | 01/05/20 | 31/05/20 | 63.80 | 45.44 | 28.99 ₪ |
| 778 | גבע | 811.75 | 848.15 | 36.40 | 37.65 | 13.70 ₪ |
| 779 | שפל | 1,979.15 | 2,048.70 | 69.55 | 31.07 | 21.61 ₪ |

סה"כ לדייר:

| פסגה | גבע | שפל | סה"כ | שיא ביקוש |
|---------|---------|---------|---------|-----------|
| 63.80 | 36.40 | 69.55 | 169.75 | 4.52 |
| ₪ 28.99 | ₪ 13.70 | ₪ 21.61 | ₪ 64.30 | |

סה"כ צריכה
 סה"כ לתשלום

| | | |
|---------|---|---------------------|
| ₪ 0.00 | תשלום קבוע | |
| ₪ 0.00 | תשלום עבור גודל חיבור בKVA (0x0) | |
| ₪ 64.30 | סה"כ לתשלום | לא כולל מע"מ |

התפלגות חיוב בש"ח לפי תעו"ז

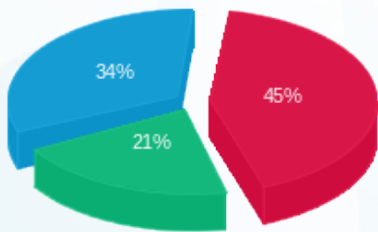

פסגה (₪ 28.99) ■
 גבע (₪ 13.70) ■
 שפל (₪ 21.61) ■

הסטוריית צריכה בקוט"ש

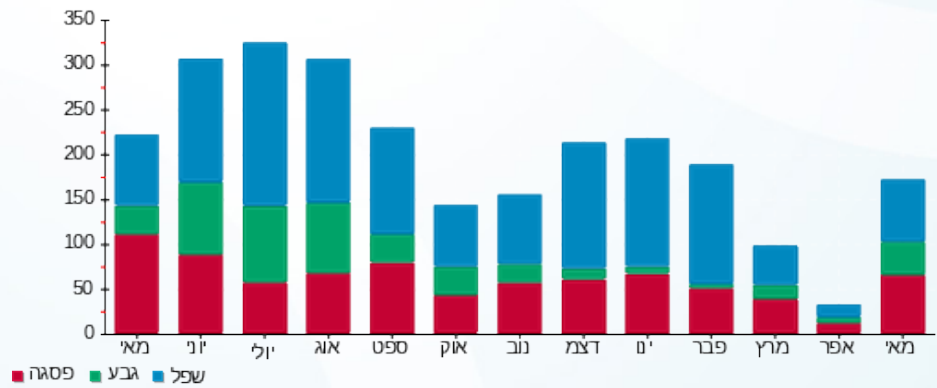

פסגה ■ גבע ■ שפל

02/06/20 תאריך הפקה:
 31/05/20 תאריך קריאה נוכחית:
 01/05/20 תאריך קריאה קודמת:

שם דייר: בניין 101 - דירה 209
 שם אתר: מעונות בר אילן

לקוח/ה נכבד/ה, אנו מתכבדים להגיש את חישוב צריכת החשמל לתקופה 01/05/20 - 31/05/20:

בניין 101 - דירה 209 - 9 - 16226548(0x0)

| סה"כ לתשלום | מחיר לקוט"ש בא"ג | סה"כ צריכה בקוט"ש | קריאה נוכחית | קריאה קודמת | סוג צריכה | סוג תעריף |
|-------------|------------------|-------------------|--------------|-------------|--------------------------|-----------|
| | | | 31/05/20 | 01/05/20 | פרטי חשבון עבור תאריכים: | |
| ₪ 36.67 | 45.44 | 80.70 | 1,904.90 | 1,824.20 | פסגה | 777 |
| ₪ 16.79 | 37.65 | 44.60 | 1,039.40 | 994.80 | גבע | 778 |
| ₪ 36.48 | 31.07 | 117.40 | 3,214.95 | 3,097.55 | שפל | 779 |

סה"כ לדייר:

| שיא ביקוש | סה"כ | שפל | גבע | פסגה |
|-----------|---------|---------|---------|---------|
| 5.31 | 242.70 | 117.40 | 44.60 | 80.70 |
| | ₪ 89.94 | ₪ 36.48 | ₪ 16.79 | ₪ 36.67 |

סה"כ צריכה
 סה"כ לתשלום

| | | |
|---------|---|---------------------|
| ₪ 0.00 | תשלום קבוע | |
| ₪ 0.00 | תשלום עבור גודל חיבור בKVA (0x0) | |
| ₪ 89.94 | סה"כ לתשלום | לא כולל מע"מ |

התפלגות חיוב בש"ח לפי תע"ז

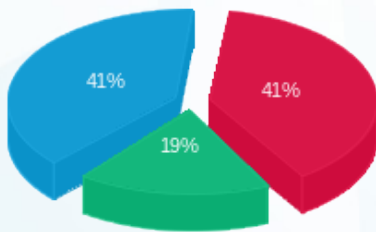

פסגה (₪ 36.67)
 גבע (₪ 16.79)
 שפל (₪ 36.48)

הסטוריית צריכה בקוט"ש

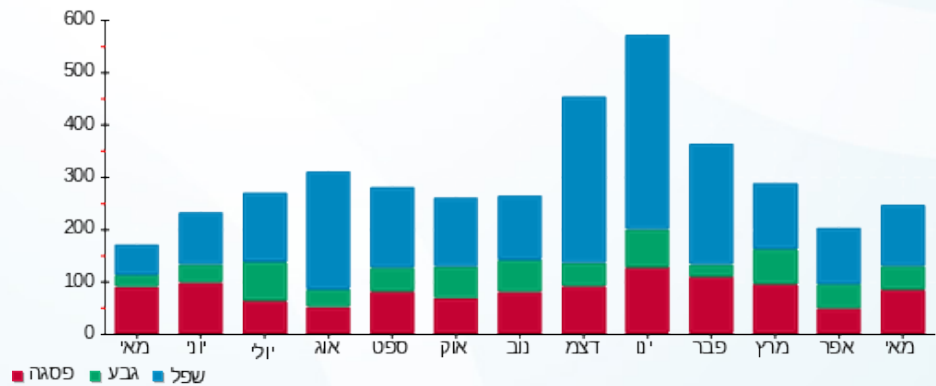

02/06/20 תאריך הפקה:
 31/05/20 תאריך קריאה נוכחית:
 01/05/20 תאריך קריאה קודמת:

שם דייר: בניין 101 - דירה 210
 שם אתר: מעונות בר אילן

לקוח/ה נכבד/ה, אנו מתכבדים להגיש את חישוב צריכת החשמל לתקופה 01/05/20 - 31/05/20:

בניין 101 - דירה 210 - 10 - 16226548(0x0)

| סוג תעריף | סוג צריכה | קריאה קודמת | קריאה נוכחית | סה"כ צריכה בקוט"ש | מחיר לקוט"ש בא"ג | סה"כ לתשלום |
|--------------------------|-----------|-------------|--------------|-------------------|------------------|-------------|
| פרטי חשבון עבור תאריכים: | | | | | | |
| 777 | פסגה | 01/05/20 | 31/05/20 | 116.85 | 45.44 | 53.10 ₪ |
| 778 | גבע | 1,315.35 | 1,389.95 | 74.60 | 37.65 | 28.09 ₪ |
| 779 | שפל | 4,178.90 | 4,295.95 | 117.05 | 31.07 | 36.37 ₪ |

סה"כ לדייר:

| פסגה | גבע | שפל | סה"כ | שיא ביקוש |
|---------|---------|---------|----------|-----------|
| 116.85 | 74.60 | 117.05 | 308.50 | 5.35 |
| ₪ 53.10 | ₪ 28.09 | ₪ 36.37 | ₪ 117.55 | |

סה"כ צריכה
 סה"כ לתשלום

| | | |
|----------|----------------------------------|--------------|
| ₪ 0.00 | תשלום קבוע | |
| ₪ 0.00 | תשלום עבור גודל חיבור בKVA (0x0) | |
| ₪ 117.55 | סה"כ לתשלום | לא כולל מע"מ |

התפלגות חיוב בש"ח לפי תע"ז

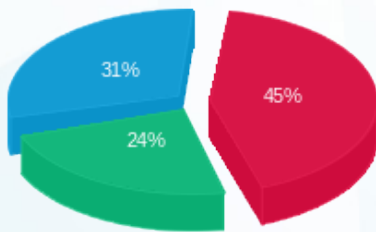

פסגה (₪ 53.10)
 גבע (₪ 28.09)
 שפל (₪ 36.37)

הסטוריית צריכה בקוט"ש

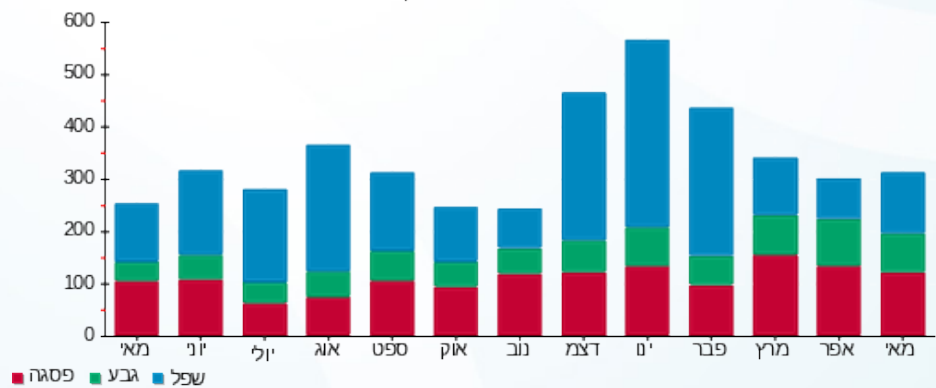



02/06/20

תאריך הפקדה:

שם דייר: בניין 101 - דירה 211

31/05/20

תאריך קריאה נוכחית:

שם אתר: מעונות בר אילן

01/05/20

תאריך קריאה קודמת:

לקוח/ה נכבד/ה, אנו מתכבדים להגיש את חישוב צריכת החשמל לתקופה 01/05/20 - 31/05/20:

בניין 101 - דירה 211 - 11 - 16226548(0x0)

| סוג תעריף | סוג צריכה | קריאה קודמת | קריאה נוכחית | סה"כ צריכה בקוט"ש | מחיר לקוט"ש בא"ג | סה"כ לתשלום |
|--------------------------|-----------|-------------|--------------|-------------------|------------------|-------------|
| פרטי חשבון עבור תאריכים: | | | | | | |
| 777 | פסגה | 01/05/20 | 31/05/20 | 20.80 | 45.44 | 9.45 ₪ |
| 778 | גבע | 370.70 | 380.60 | 9.90 | 37.65 | 3.73 ₪ |
| 779 | שפל | 1,095.10 | 1,120.05 | 24.95 | 31.07 | 7.75 ₪ |

סה"כ לדייר:

| פסגה | גבע | שפל | סה"כ | שיא ביקוש |
|--------|--------|--------|---------|-----------|
| 20.80 | 9.90 | 24.95 | 55.65 | 0.21 |
| 9.45 ₪ | 3.73 ₪ | 7.75 ₪ | 20.93 ₪ | |

סה"כ צריכה

סה"כ לתשלום

| | | |
|---------|----------------------------------|--------------|
| 0.00 ₪ | תשלום קבוע | |
| 0.00 ₪ | תשלום עבור גודל חיבור בKVA (0x0) | |
| 20.93 ₪ | סה"כ לתשלום | לא כולל מע"מ |

התפלגות חיוב בש"ח לפי תע"ז

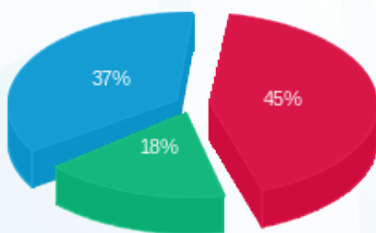

פסגה (9.45 ₪) 45%
 גבע (3.73 ₪) 18%
 שפל (7.75 ₪) 37%

הסטוריית צריכה בקוט"ש

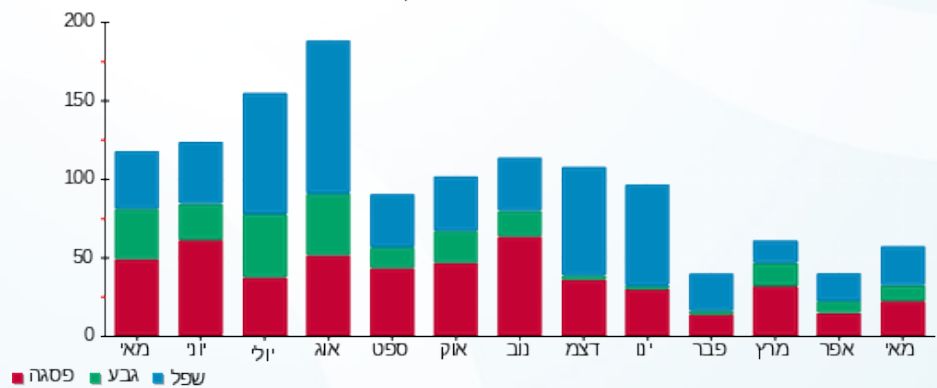

פסגה גבע שפל





02/06/20

תאריך הפקה:

שם דייר: בניין 101 - דירה 212

31/05/20

תאריך קריאה נוכחית:

שם אתר: מעונות בר אילן

01/05/20

תאריך קריאה קודמת:

לקוח/ה נכבד/ה, אנו מתכבדים להגיש את חישוב צריכת החשמל לתקופה **01/05/20 - 31/05/20**:

בניין 101 - דירה 212 - 12 - 16226548(0x0)

| סוג תעריף | סוג צריכה | קריאה קודמת | קריאה נוכחית | סה"כ צריכה בקוט"ש | מחיר לקוט"ש בא"ג | סה"כ לתשלום |
|--------------------------|-----------|-------------|--------------|-------------------|------------------|-------------|
| פרטי חשבון עבור תאריכים: | | | | | | |
| 777 | פסגה | 01/05/20 | 31/05/20 | 172.10 | 45.44 | 78.20 ₪ |
| 778 | גבע | 1,550.05 | 1,641.45 | 91.40 | 37.65 | 34.41 ₪ |
| 779 | שפל | 4,125.85 | 4,225.65 | 99.80 | 31.07 | 31.01 ₪ |

סה"כ לדייר:

| פסגה | גבע | שפל | סה"כ | שיא ביקוש |
|---------|---------|---------|----------|-----------|
| 172.10 | 91.40 | 99.80 | 363.30 | 4.98 |
| ₪ 78.20 | ₪ 34.41 | ₪ 31.01 | ₪ 143.62 | |

סה"כ צריכה

סה"כ לתשלום

| | | |
|----------|---|---------------------|
| ₪ 0.00 | תשלום קבוע | |
| ₪ 0.00 | תשלום עבור גודל חיבור בKVA (0x0) | |
| ₪ 143.62 | סה"כ לתשלום | לא כולל מע"מ |

התפלגות חיוב בש"ח לפי תע"ז

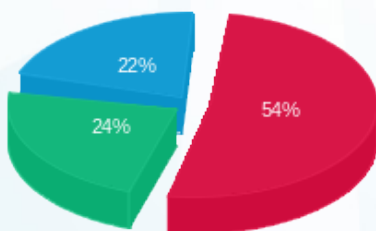

■ פסגה (₪ 78.20)
■ גבע (₪ 34.41)
■ שפל (₪ 31.01)

הסטוריית צריכה בקוט"ש

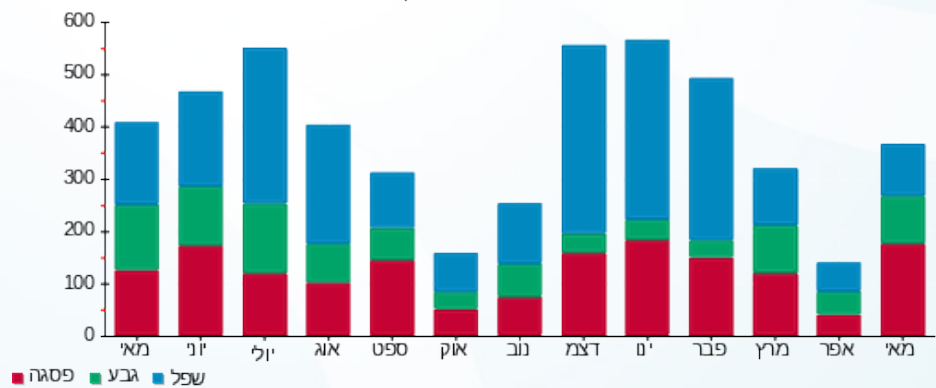

■ פסגה ■ גבע ■ שפל





02/06/20

תאריך הפקדה:

שם דייר: בניין 101 - דירה 213

31/05/20

תאריך קריאה נוכחית:

שם אתר: מעונות בר אילן

01/05/20

תאריך קריאה קודמת:

לקוח/ה נכבד/ה, אנו מתכבדים להגיש את חישוב צריכת החשמל לתקופה 01/05/20 - 31/05/20:

בניין 101 - דירה 213 - 13 - 16226548(0x0)

| סוג תעריף | סוג צריכה | קריאה קודמת | קריאה נוכחית | סה"כ צריכה בקוט"ש | מחיר לקוט"ש בא"ג | סה"כ לתשלום |
|-----------|-----------|-------------|--------------|-------------------|------------------|-------------|
| | | 01/05/20 | 31/05/20 | | | |
| 777 | פסגה | 2,451.50 | 2,740.45 | 288.95 | 45.44 | 131.30 ₪ |
| 778 | גבע | 1,198.45 | 1,347.20 | 148.75 | 37.65 | 56.00 ₪ |
| 779 | שפל | 3,426.95 | 3,656.55 | 229.60 | 31.07 | 71.34 ₪ |

סה"כ לדייר:

| פסגה | גבע | שפל | סה"כ | שיא ביקוש |
|----------|---------|---------|----------|-----------|
| 288.95 | 148.75 | 229.60 | 667.30 | 7.62 |
| 131.30 ₪ | 56.00 ₪ | 71.34 ₪ | 258.64 ₪ | |

סה"כ צריכה

סה"כ לתשלום

| | | |
|----------|----------------------------------|--------------|
| 0.00 ₪ | תשלום קבוע | |
| 0.00 ₪ | תשלום עבור גודל חיבור בKVA (0x0) | |
| 258.64 ₪ | סה"כ לתשלום | לא כולל מע"מ |

התפלגות חיוב בש"ח לפי תע"ז

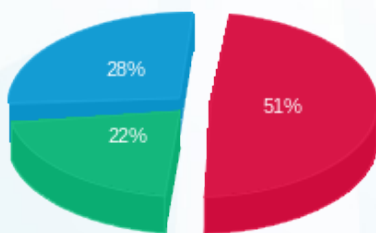

- פסגה (131.30 ₪) 28%
- גבע (56.00 ₪) 22%
- שפל (71.34 ₪) 51%

הסטוריית צריכה בקוט"ש

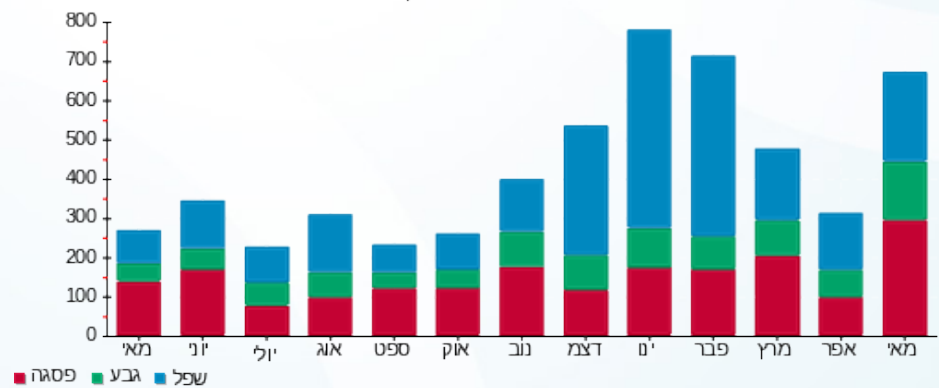



02/06/20

תאריך הפקה:

שם דייר: בניין 101 - דירה 214

31/05/20

תאריך קריאה נוכחית:

שם אתר: מעונות בר אילן

01/05/20

תאריך קריאה קודמת:

לקוח/ה נכבד/ה, אנו מתכבדים להגיש את חישוב צריכת החשמל לתקופה 01/05/20 - 31/05/20:

בניין 101 - דירה 214 - 14 - 16226548(0x0)

| סוג תעריף | סוג צריכה | קריאה קודמת | קריאה נוכחית | סה"כ צריכה בקוט"ש | מחיר לקוט"ש בא"ג | סה"כ לתשלום |
|--------------------------|-----------|-------------|--------------|-------------------|------------------|-------------|
| פרטי חשבון עבור תאריכים: | | | | | | |
| 777 | פסגה | 01/05/20 | 31/05/20 | 1,449.65 | 45.44 | 63.41 ₪ |
| 778 | גבע | 661.05 | 691.00 | 29.95 | 37.65 | 11.28 ₪ |
| 779 | שפל | 1,417.10 | 1,474.30 | 57.20 | 31.07 | 17.77 ₪ |

סה"כ לדייר:

| פסגה | גבע | שפל | סה"כ | שיא ביקוש |
|---------|---------|---------|---------|-----------|
| 139.55 | 29.95 | 57.20 | 226.70 | 5.00 |
| ₪ 63.41 | ₪ 11.28 | ₪ 17.77 | ₪ 92.46 | |

סה"כ צריכה

סה"כ לתשלום

| | | |
|---------|----------------------------------|--------------|
| ₪ 0.00 | תשלום קבוע | |
| ₪ 0.00 | תשלום עבור גודל חיבור בKVA (0x0) | |
| ₪ 92.46 | סה"כ לתשלום | לא כולל מע"מ |

התפלגות חיוב בש"ח לפי תעו"ז

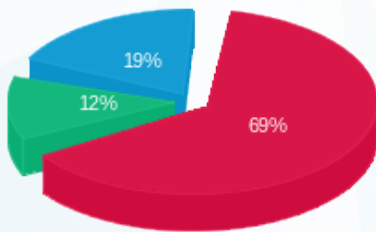

פסגה (₪ 63.41)
גבע (₪ 11.28)
שפל (₪ 17.77)

הסטוריית צריכה בקוט"ש

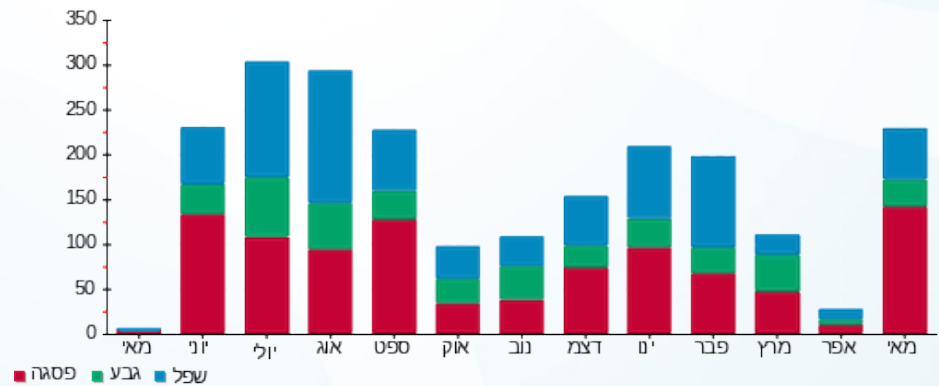

02/06/20 תאריך הפקה:
 31/05/20 תאריך קריאה נוכחית:
 01/05/20 תאריך קריאה קודמת:

שם דייר: בניין 101 - דירה 301
 שם אתר: מעונות בר אילן

לקוח/ה נכבד/ה, אנו מתכבדים להגיש את חישוב צריכת החשמל לתקופה 01/05/20 - 31/05/20:

בניין 101 - דירה 301 - 14 - 16226542(0x0)

| סוג תעריף | סוג צריכה | קריאה קודמת | קריאה נוכחית | סה"כ צריכה בקוט"ש | מחיר לקוט"ש בא"ג | סה"כ לתשלום |
|--------------------------|-----------|-------------|--------------|-------------------|------------------|-------------|
| פרטי חשבון עבור תאריכים: | | | | | | |
| 777 | פסגה | 01/05/20 | 31/05/20 | 3,353.80 | 45.44 | 15.15 ₪ |
| 778 | גבע | 2,088.45 | 2,105.45 | 17.00 | 37.65 | 6.40 ₪ |
| 779 | שפל | 5,424.75 | 5,460.25 | 35.50 | 31.07 | 11.03 ₪ |

סה"כ לדייר:

| פסגה | גבע | שפל | סה"כ | שיא ביקוש |
|---------|--------|---------|---------|-----------|
| 33.35 | 17.00 | 35.50 | 85.85 | 3.58 |
| 15.15 ₪ | 6.40 ₪ | 11.03 ₪ | 32.58 ₪ | |

סה"כ צריכה
 סה"כ לתשלום

| | | |
|---------|---|---------------------|
| 0.00 ₪ | תשלום קבוע | |
| 0.00 ₪ | תשלום עבור גודל חיבור בKVA (0x0) | |
| 32.58 ₪ | סה"כ לתשלום | לא כולל מע"מ |

התפלגות חיוב בש"ח לפי תע"ז

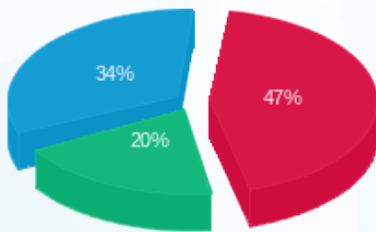

■ פסגה (15.15 ₪)
 ■ גבע (6.40 ₪)
 ■ שפל (11.03 ₪)

הסטוריית צריכה בקוט"ש

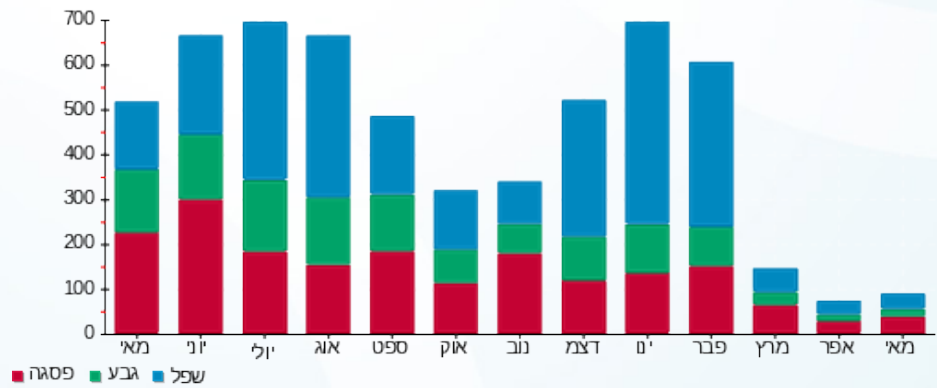

02/06/20 תאריך הפקה:
 31/05/20 תאריך קריאה נוכחית:
 01/05/20 תאריך קריאה קודמת:

שם דייר: בניין 103 - דירה 001
 שם אתר: מעונות בר אילן

לקוח/ה נכבד/ה, אנו מתכבדים להגיש את חישוב צריכת החשמל לתקופה 01/05/20 - 31/05/20:

בניין 103 - דירה 001 - 1 - 16226533(0x0)

| סוג תעריף | סוג צריכה | קריאה קודמת | קריאה נוכחית | סה"כ צריכה בקוט"ש | מחיר לקוט"ש בא"ג | סה"כ לתשלום |
|--------------------------|-----------|-------------|--------------|-------------------|------------------|-------------|
| פרטי חשבון עבור תאריכים: | | | | | | |
| 777 | פסגה | 01/05/20 | 31/05/20 | 84.40 | 45.44 | 38.35 ₪ |
| 778 | גבע | 566.10 | 596.30 | 30.20 | 37.65 | 11.37 ₪ |
| 779 | שפל | 1,688.80 | 1,729.00 | 40.20 | 31.07 | 12.49 ₪ |

סה"כ לדייר:

| פסגה | גבע | שפל | סה"כ | שיא ביקוש |
|---------|---------|---------|---------|-----------|
| 84.40 | 30.20 | 40.20 | 154.80 | 4.67 |
| ₪ 38.35 | ₪ 11.37 | ₪ 12.49 | ₪ 62.21 | |

סה"כ צריכה
 סה"כ לתשלום

| | | |
|---------|---|---------------------|
| ₪ 0.00 | תשלום קבוע | |
| ₪ 0.00 | תשלום עבור גודל חיבור בKVA (0x0) | |
| ₪ 62.21 | סה"כ לתשלום | לא כולל מע"מ |

התפלגות חיוב בש"ח לפי תע"ז

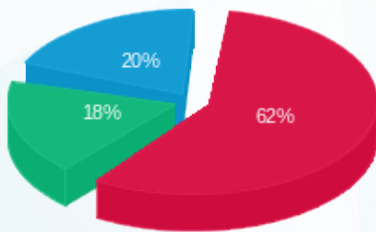

פסגה (₪ 38.35) 62%
 גבע (₪ 11.37) 18%
 שפל (₪ 12.49) 20%

הסטוריית צריכה בקוט"ש

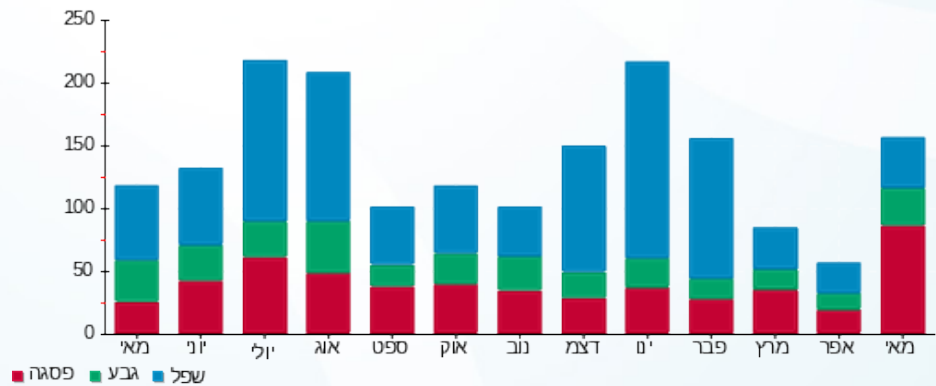



02/06/20

תאריך הפקדה:

שם דייר: בניין 103 - דירה 002

31/05/20

תאריך קריאה נוכחית:

שם אתר: מעונות בר אילן

01/05/20

תאריך קריאה קודמת:

לקוח/ה נכבד/ה, אנו מתכבדים להגיש את חישוב צריכת החשמל לתקופה 01/05/20 - 31/05/20:

בניין 103 - דירה 002 - 2 - 16226533(0x0)

| סוג תעריף | סוג צריכה | קריאה קודמת | קריאה נוכחית | סה"כ צריכה בקוט"ש | מחיר לקוט"ש בא"ג | סה"כ לתשלום |
|--------------------------|-----------|-------------|--------------|-------------------|------------------|-------------|
| פרטי חשבון עבור תאריכים: | | | | | | |
| 777 | פסגה | 01/05/20 | 31/05/20 | 75.60 | 45.44 | 34.35 ₪ |
| 778 | גבע | 1,106.45 | 1,121.60 | 15.15 | 37.65 | 5.70 ₪ |
| 779 | שפל | 3,585.35 | 3,651.40 | 66.05 | 31.07 | 20.52 ₪ |

סה"כ לדייר:

| פסגה | גבע | שפל | סה"כ | שיא ביקוש |
|---------|--------|---------|---------|-----------|
| 75.60 | 15.15 | 66.05 | 156.80 | 4.31 |
| ₪ 34.35 | ₪ 5.70 | ₪ 20.52 | ₪ 60.58 | |

סה"כ צריכה

סה"כ לתשלום

| | | |
|---------|---|---------------------|
| ₪ 0.00 | תשלום קבוע | |
| ₪ 0.00 | תשלום עבור גודל חיבור בKVA (0x0) | |
| ₪ 60.58 | סה"כ לתשלום | לא כולל מע"מ |

התפלגות חיוב בש"ח לפי תע"ז

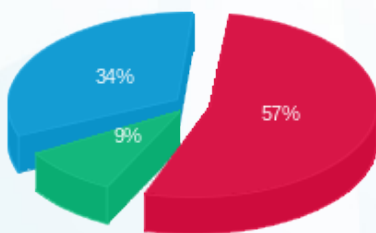

- פסגה (₪ 34.35)
- גבע (₪ 5.70)
- שפל (₪ 20.52)

הסטוריית צריכה בקוט"ש

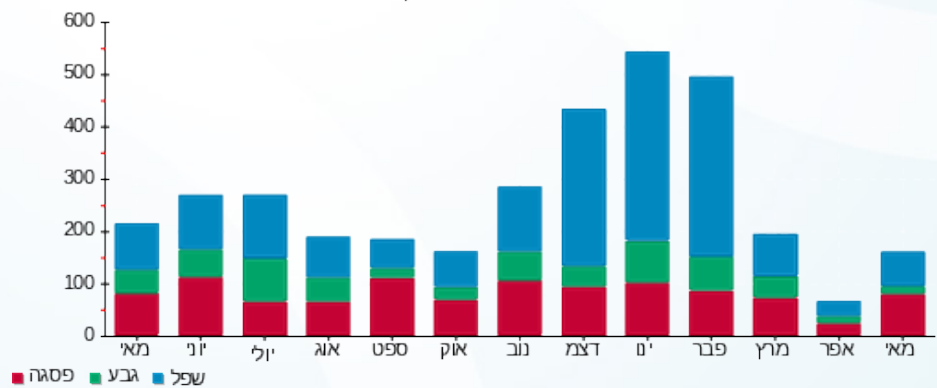

- פסגה
- גבע
- שפל





02/06/20

תאריך הפקה:

שם דייר: בניין 103 - דירה 003

31/05/20

תאריך קריאה נוכחית:

שם אתר: מעונות בר אילן

01/05/20

תאריך קריאה קודמת:

לקוח/ה נכבד/ה, אנו מתכבדים להגיש את חישוב צריכת החשמל לתקופה 01/05/20 - 31/05/20:

בניין 103 - דירה 003 - 3 - 16226533(0x0)

| סוג תעריף | סוג צריכה | קריאה קודמת | קריאה נוכחית | סה"כ צריכה בקוט"ש | מחיר לקוט"ש בא"ג | סה"כ לתשלום |
|--------------------------|-----------|-------------|--------------|-------------------|------------------|-------------|
| פרטי חשבון עבור תאריכים: | | | | | | |
| 777 | פסגה | 01/05/20 | 31/05/20 | 34.40 | 45.44 | 15.63 ₪ |
| 778 | גבע | 1,413.35 | 1,427.95 | 14.60 | 37.65 | 5.50 ₪ |
| 779 | שפל | 4,778.85 | 4,816.75 | 37.90 | 31.07 | 11.78 ₪ |

סה"כ לדייר:

| פסגה | גבע | שפל | סה"כ | שיא ביקוש |
|---------|--------|---------|---------|-----------|
| 34.40 | 14.60 | 37.90 | 86.90 | 2.74 |
| 15.63 ₪ | 5.50 ₪ | 11.78 ₪ | 32.90 ₪ | |

סה"כ צריכה

סה"כ לתשלום

| | | |
|---------|----------------------------------|--------------|
| 0.00 ₪ | תשלום קבוע | |
| 0.00 ₪ | תשלום עבור גודל חיבור בKVA (0x0) | |
| 32.90 ₪ | סה"כ לתשלום | לא כולל מע"מ |

התפלגות חיוב בש"ח לפי תע"ז

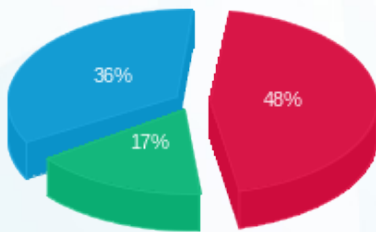

- פסגה (15.63 ₪) - 48%
- גבע (5.50 ₪) - 36%
- שפל (11.78 ₪) - 17%

הסטוריית צריכה בקוט"ש

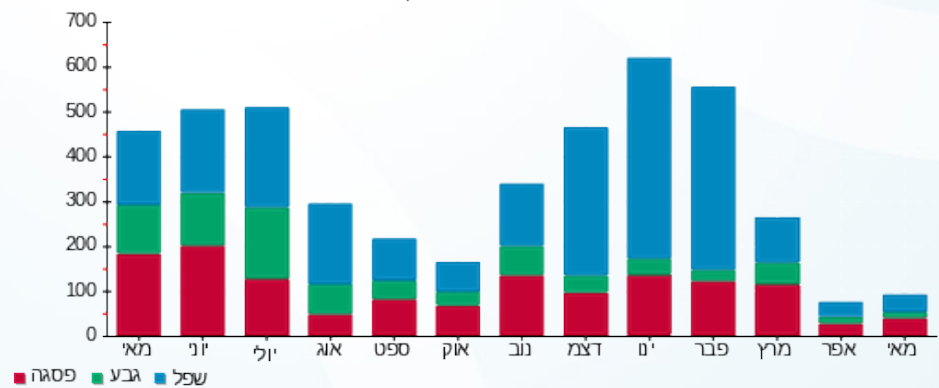

- פסגה
- גבע
- שפל



02/06/20 תאריך הפקה:
 31/05/20 תאריך קריאה נוכחית:
 01/05/20 תאריך קריאה קודמת:

שם דייר: בניין 103 - דירה 004
 שם אתר: מעונות בר אילן

לקוח/ה נכבד/ה, אנו מתכבדים להגיש את חישוב צריכת החשמל לתקופה 01/05/20 - 31/05/20:

בניין 103 - דירה 004 - 4 - 16226533(0x0)

| סה"כ לתשלום | מחיר לקוט"ש בא"ג | סה"כ צריכה בקוט"ש | קריאה נוכחית | קריאה קודמת | סוג צריכה | סוג תעריף |
|-------------|------------------|-------------------|--------------|-------------|-----------|--------------------------|
| | | | 31/05/20 | 01/05/20 | | פרטי חשבון עבור תאריכים: |
| 7.95 ₪ | 45.44 | 17.50 | 1,258.45 | 1,240.95 | פסגה | 777 |
| 3.12 ₪ | 37.65 | 8.30 | 692.80 | 684.50 | גבע | 778 |
| 6.37 ₪ | 31.07 | 20.50 | 2,103.50 | 2,083.00 | שפל | 779 |

סה"כ לדייר:

| שיא ביקוש | סה"כ | שפל | גבע | פסגה |
|-----------|---------|--------|--------|--------|
| 0.17 | 46.30 | 20.50 | 8.30 | 17.50 |
| | 17.45 ₪ | 6.37 ₪ | 3.12 ₪ | 7.95 ₪ |

סה"כ צריכה
 סה"כ לתשלום

| | | |
|---------|---|---------------------|
| 0.00 ₪ | תשלום קבוע | |
| 0.00 ₪ | תשלום עבור גודל חיבור בKVA (0x0) | |
| 17.45 ₪ | סה"כ לתשלום | לא כולל מע"מ |

התפלגות חיוב בש"ח לפי תע"ז

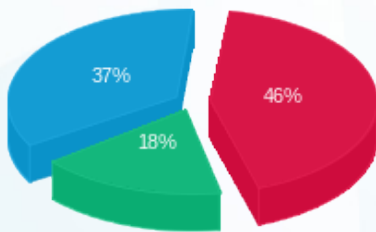

פסגה (7.95 ₪) 37%
 גבע (3.12 ₪) 18%
 שפל (6.37 ₪) 46%

הסטוריית צריכה בקוט"ש

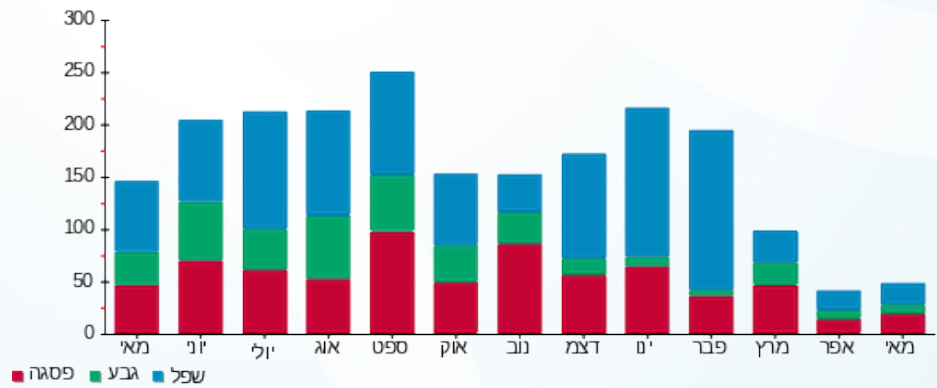



02/06/20

תאריך הפקה:

שם דייר: בניין 103 - דירה 005

31/05/20

תאריך קריאה נוכחית:

שם אתר: מעונות בר אילן

01/05/20

תאריך קריאה קודמת:

לקוח/ה נכבד/ה, אנו מתכבדים להגיש את חישוב צריכת החשמל לתקופה 01/05/20 - 31/05/20:

בניין 103 - דירה 005 - 5 - 16226533(0x0)

| סוג תעריף | סוג צריכה | קריאה קודמת | קריאה נוכחית | סה"כ צריכה בקוט"ש | מחיר לקוט"ש בא"ג | סה"כ לתשלום |
|--------------------------|-----------|-------------|--------------|-------------------|------------------|-------------|
| פרטי חשבון עבור תאריכים: | | | | | | |
| 777 | פסגה | 01/05/20 | 31/05/20 | 173.90 | 45.44 | 79.02 ₪ |
| 778 | גבע | 1,368.20 | 1,439.90 | 71.70 | 37.65 | 27.00 ₪ |
| 779 | שפל | 3,638.00 | 3,713.80 | 75.80 | 31.07 | 23.55 ₪ |

סה"כ לדייר:

| פסגה | גבע | שפל | סה"כ | שיא ביקוש |
|---------|---------|---------|----------|-----------|
| 173.90 | 71.70 | 75.80 | 321.40 | 5.22 |
| ₪ 79.02 | ₪ 27.00 | ₪ 23.55 | ₪ 129.57 | |

סה"כ צריכה

סה"כ לתשלום

| | | |
|----------|---|---------------------|
| ₪ 0.00 | תשלום קבוע | |
| ₪ 0.00 | תשלום עבור גודל חיבור בKVA (0x0) | |
| ₪ 129.57 | סה"כ לתשלום | לא כולל מע"מ |

התפלגות חיוב בש"ח לפי תעו"ז

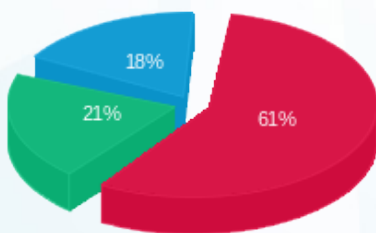

■ פסגה (₪ 79.02)
■ גבע (₪ 27.00)
■ שפל (₪ 23.55)

הסטוריית צריכה בקוט"ש

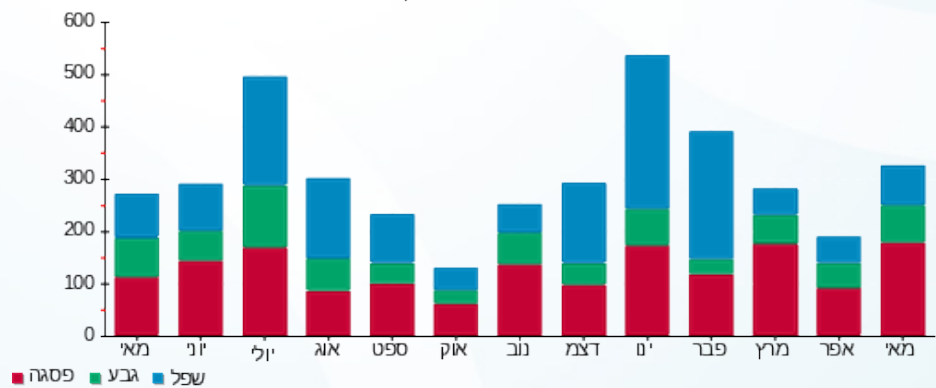

■ פסגה ■ גבע ■ שפל





02/06/20

תאריך הפקדה:

שם דייר: בניין 103 - דירה 006

31/05/20

תאריך קריאה נוכחית:

שם אתר: מעונות בר אילן

01/05/20

תאריך קריאה קודמת:

לקוח/ה נכבד/ה, אנו מתכבדים להגיש את חישוב צריכת החשמל לתקופה 01/05/20 - 31/05/20:

בניין 103 - דירה 006 - 6 - 16226533(0x0)

| סוג תעריף | סוג צריכה | קריאה קודמת | קריאה נוכחית | סה"כ צריכה בקוט"ש | מחיר לקוט"ש בא"ג | סה"כ לתשלום |
|--------------------------|-----------|-------------|--------------|-------------------|------------------|-------------|
| פרטי חשבון עבור תאריכים: | | | | | | |
| 777 | פסגה | 01/05/20 | 31/05/20 | 65.70 | 45.44 | 29.85 ₪ |
| 778 | גבע | 1,046.55 | 1,061.80 | 15.25 | 37.65 | 5.74 ₪ |
| 779 | שפל | 2,889.05 | 2,917.30 | 28.25 | 31.07 | 8.78 ₪ |

סה"כ לדייר:

| פסגה | גבע | שפל | סה"כ | שיא ביקוש |
|---------|--------|--------|---------|-----------|
| 65.70 | 15.25 | 28.25 | 109.20 | 3.96 |
| 29.85 ₪ | 5.74 ₪ | 8.78 ₪ | 44.37 ₪ | |

סה"כ צריכה

סה"כ לתשלום

| | | |
|---------|----------------------------------|--------------|
| 0.00 ₪ | תשלום קבוע | |
| 0.00 ₪ | תשלום עבור גודל חיבור בKVA (0x0) | |
| 44.37 ₪ | סה"כ לתשלום | לא כולל מע"מ |

התפלגות חיוב בש"ח לפי תעו"ז

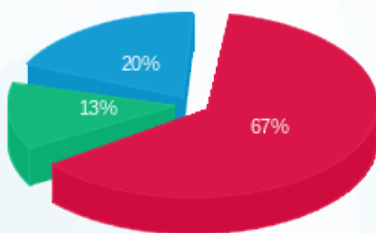

פסגה (29.85 ₪) 67%
 גבע (5.74 ₪) 13%
 שפל (8.78 ₪) 20%

הסטוריית צריכה בקוט"ש

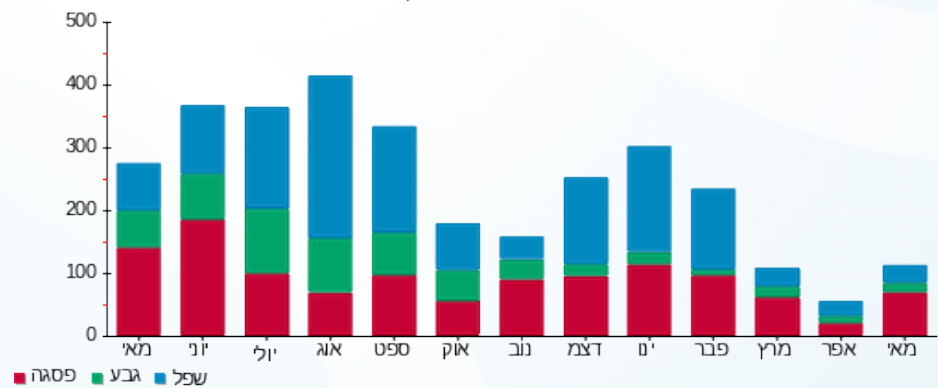

02/06/20 תאריך הפקה:
 31/05/20 תאריך קריאה נוכחית:
 01/05/20 תאריך קריאה קודמת:

שם דייר: בניין 103 - דירה 007
 שם אתר: מעונות בר אילן

לקוח/ה נכבד/ה, אנו מתכבדים להגיש את חישוב צריכת החשמל לתקופה 01/05/20 - 31/05/20:

בניין 103 - דירה 007 - 7 - 16226533(0x0)

| סוג תעריף | סוג צריכה | קריאה קודמת | קריאה נוכחית | סה"כ צריכה בקוט"ש | מחיר לקוט"ש בא"ג | סה"כ לתשלום |
|--------------------------|-----------|-------------|--------------|-------------------|------------------|-------------|
| פרטי חשבון עבור תאריכים: | | | | | | |
| 777 | פסגה | 01/05/20 | 31/05/20 | 1,505.55 | 45.44 | 8.82 ₪ |
| 778 | גבע | 916.60 | 926.05 | 9.45 | 37.65 | 3.56 ₪ |
| 779 | שפל | 2,201.35 | 2,224.35 | 23.00 | 31.07 | 7.15 ₪ |

סה"כ לדייר:

| פסגה | גבע | שפל | סה"כ | שיא ביקוש |
|--------|--------|--------|---------|-----------|
| 19.40 | 9.45 | 23.00 | 51.85 | 0.27 |
| 8.82 ₪ | 3.56 ₪ | 7.15 ₪ | 19.52 ₪ | |

סה"כ צריכה
 סה"כ לתשלום

| | | |
|---------|----------------------------------|--------------|
| 0.00 ₪ | תשלום קבוע | |
| 0.00 ₪ | תשלום עבור גודל חיבור בKVA (0x0) | |
| 19.52 ₪ | סה"כ לתשלום | לא כולל מע"מ |

התפלגות חיוב בש"ח לפי תע"ז

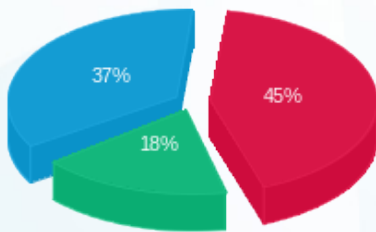

פסגה (8.82 ₪) ■
 גבע (3.56 ₪) ■
 שפל (7.15 ₪) ■

הסטוריית צריכה בקוט"ש

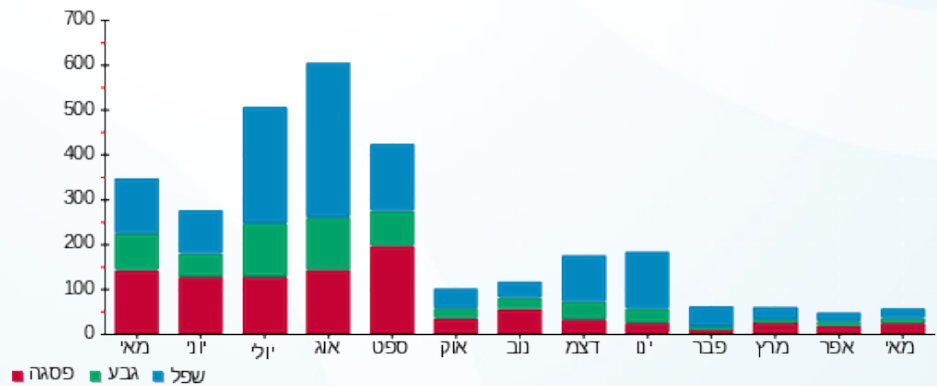

פסגה ■ גבע ■ שפל



02/06/20

תאריך הפקדה:

שם דייר: בניין 103 - דירה 008

31/05/20

תאריך קריאה נוכחית:

שם אתר: מעונות בר אילן

01/05/20

תאריך קריאה קודמת:

לקוח/ה נכבד/ה, אנו מתכבדים להגיש את חישוב צריכת החשמל לתקופה 01/05/20 - 31/05/20:

בניין 103 - דירה 008 - 8 - 16226533(0x0)

| סוג תעריף | סוג צריכה | קריאה קודמת | קריאה נוכחית | סה"כ צריכה בקוט"ש | מחיר לקוט"ש בא"ג | סה"כ לתשלום |
|--------------------------|-----------|-------------|--------------|-------------------|------------------|-------------|
| פרטי חשבון עבור תאריכים: | | | | | | |
| 777 | פסגה | 01/05/20 | 31/05/20 | 67.20 | 45.44 | 30.54 ₪ |
| 778 | גבע | 379.30 | 415.20 | 35.90 | 37.65 | 13.52 ₪ |
| 779 | שפל | 1,350.40 | 1,389.60 | 39.20 | 31.07 | 12.18 ₪ |

סה"כ לדייר:

| פסגה | גבע | שפל | סה"כ | שיא ביקוש |
|---------|---------|---------|---------|-----------|
| 67.20 | 35.90 | 39.20 | 142.30 | 3.95 |
| ₪ 30.54 | ₪ 13.52 | ₪ 12.18 | ₪ 56.23 | |

סה"כ צריכה

סה"כ לתשלום

| | | |
|---------|----------------------------------|--------------|
| ₪ 0.00 | תשלום קבוע | |
| ₪ 0.00 | תשלום עבור גודל חיבור בKVA (0x0) | |
| ₪ 56.23 | סה"כ לתשלום | לא כולל מע"מ |

התפלגות חיוב בש"ח לפי תע"ז

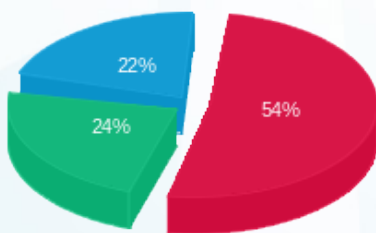

פסגה (₪ 30.54)
גבע (₪ 13.52)
שפל (₪ 12.18)

הסטוריית צריכה בקוט"ש

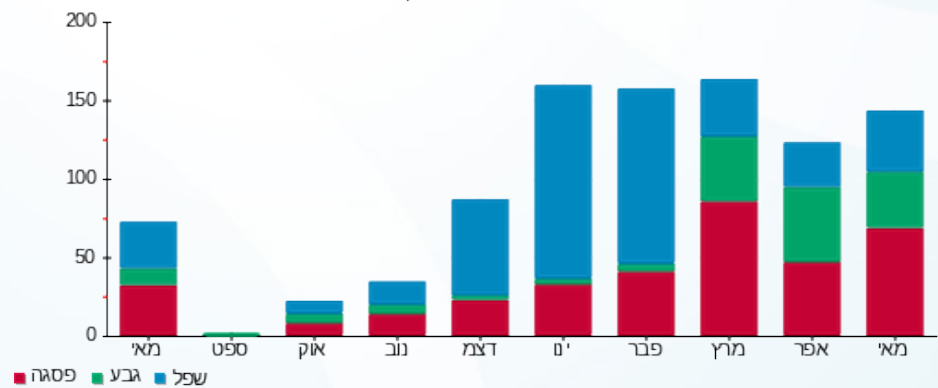

02/06/20 תאריך הפקה:
 31/05/20 תאריך קריאה נוכחית:
 01/05/20 תאריך קריאה קודמת:

שם דייר: בניין 103 - דירה 009
 שם אתר: מעונות בר אילן

לקוח/ה נכבד/ה, אנו מתכבדים להגיש את חישוב צריכת החשמל לתקופה 01/05/20 - 31/05/20:

בניין 103 - דירה 009 - 9 - 16226533(0x0)

| סוג תעריף | סוג צריכה | קריאה קודמת | קריאה נוכחית | סה"כ צריכה בקוט"ש | מחיר לקוט"ש בא"ג | סה"כ לתשלום |
|--------------------------|-----------|-------------|--------------|-------------------|------------------|-------------|
| פרטי חשבון עבור תאריכים: | | | | | | |
| 777 | פסגה | 01/05/20 | 31/05/20 | 129.95 | 45.44 | 59.05 ₪ |
| 778 | גבע | 1,680.45 | 1,755.60 | 75.15 | 37.65 | 28.29 ₪ |
| 779 | שפל | 3,784.10 | 3,863.30 | 79.20 | 31.07 | 24.61 ₪ |

סה"כ לדייר:

| פסגה | גבע | שפל | סה"כ | שיא ביקוש |
|---------|---------|---------|----------|-----------|
| 129.95 | 75.15 | 79.20 | 284.30 | 5.32 |
| ₪ 59.05 | ₪ 28.29 | ₪ 24.61 | ₪ 111.95 | |

סה"כ צריכה
 סה"כ לתשלום

| | | |
|----------|---|---------------------|
| ₪ 0.00 | תשלום קבוע | |
| ₪ 0.00 | תשלום עבור גודל חיבור בKVA (0x0) | |
| ₪ 111.95 | סה"כ לתשלום | לא כולל מע"מ |

התפלגות חיוב בש"ח לפי תע"ז

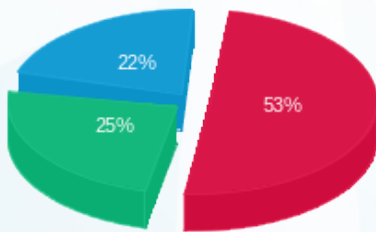

פסגה (₪ 59.05)
 גבע (₪ 28.29)
 שפל (₪ 24.61)

הסטוריית צריכה בקוט"ש

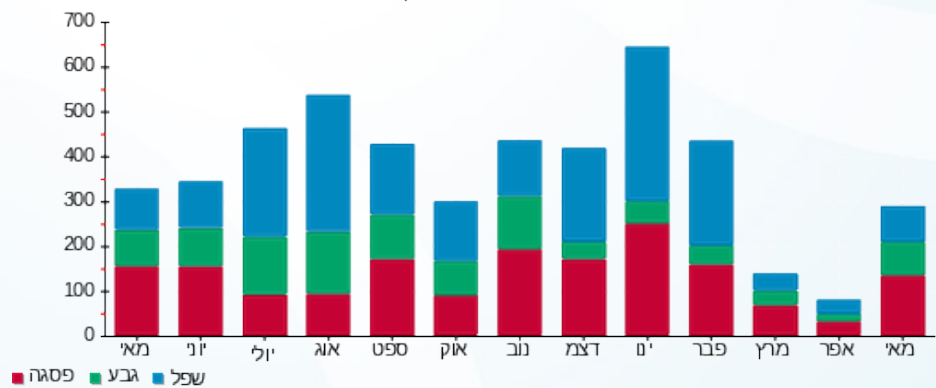



02/06/20

תאריך הפקה:

שם דייר: בנין 103 - דירה 010

31/05/20

תאריך קריאה נוכחית:

שם אתר: מעונות בר אילן

01/05/20

תאריך קריאה קודמת:

לקוח/ה נכבד/ה, אנו מתכבדים להגיש את חישוב צריכת החשמל לתקופה 01/05/20 - 31/05/20:

בנין 103 - דירה 010 - 10 - 16226533(0x0)

| סוג תעריף | סוג צריכה | קריאה קודמת | קריאה נוכחית | סה"כ צריכה בקוט"ש | מחיר לקוט"ש בא"ג | סה"כ לתשלום |
|-----------|-----------|-------------|--------------|-------------------|------------------|-------------|
| | | 01/05/20 | 31/05/20 | | | |
| 777 | פסגה | 2,102.95 | 2,215.75 | 112.80 | 45.44 | 51.26 ₪ |
| 778 | גבע | 1,102.00 | 1,156.85 | 54.85 | 37.65 | 20.65 ₪ |
| 779 | שפל | 2,816.75 | 2,924.10 | 107.35 | 31.07 | 33.35 ₪ |

סה"כ לדייר:

| פסגה | גבע | שפל | סה"כ | שיא ביקוש |
|---------|---------|---------|----------|-----------|
| 112.80 | 54.85 | 107.35 | 275.00 | 5.20 |
| ₪ 51.26 | ₪ 20.65 | ₪ 33.35 | ₪ 105.26 | |

סה"כ צריכה

סה"כ לתשלום

| | | |
|----------|---|---------------------|
| ₪ 0.00 | תשלום קבוע | |
| ₪ 0.00 | תשלום עבור גודל חיבור בKVA (0x0) | |
| ₪ 105.26 | סה"כ לתשלום | לא כולל מע"מ |

התפלגות חיוב בש"ח לפי תע"ז

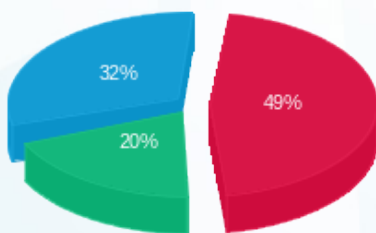

- פסגה (₪ 51.26)
- גבע (₪ 20.65)
- שפל (₪ 33.35)

הסטוריית צריכה בקוט"ש

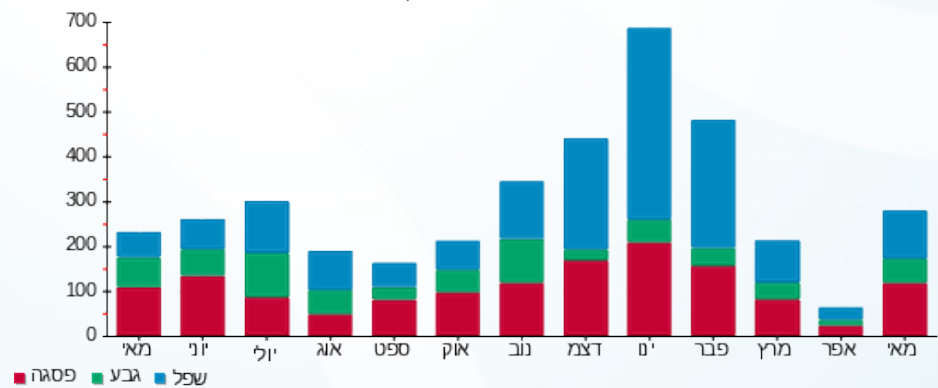

- פסגה
- גבע
- שפל



02/06/20 תאריך הפקה:
 31/05/20 תאריך קריאה נוכחית:
 01/05/20 תאריך קריאה קודמת:

שם דייר: בנין 103 - דירה 011
 שם אתר: מעונות בר אילן

לקוח/ה נכבד/ה, אנו מתכבדים להגיש את חישוב צריכת החשמל לתקופה 01/05/20 - 31/05/20:

בנין 103 - דירה 011 - 11 - 16226533(0x0)

| סוג תעריף | סוג צריכה | קריאה קודמת | קריאה נוכחית | סה"כ צריכה בקוט"ש | מחיר לקוט"ש בא"ג | סה"כ לתשלום |
|--------------------------|-----------|-------------|--------------|-------------------|------------------|-------------|
| פרטי חשבון עבור תאריכים: | | | | | | |
| 777 | פסגה | 01/05/20 | 31/05/20 | 47.15 | 45.44 | 21.42 ₪ |
| 778 | גבע | 509.80 | 529.70 | 19.90 | 37.65 | 7.49 ₪ |
| 779 | שפל | 1,117.05 | 1,212.40 | 95.35 | 31.07 | 29.63 ₪ |

סה"כ לדייר:

| פסגה | גבע | שפל | סה"כ | שיא ביקוש |
|---------|--------|---------|---------|-----------|
| 47.15 | 19.90 | 95.35 | 162.40 | 4.16 |
| 21.42 ₪ | 7.49 ₪ | 29.63 ₪ | 58.54 ₪ | |

סה"כ צריכה
 סה"כ לתשלום

| | | |
|---------|----------------------------------|--------------|
| 0.00 ₪ | תשלום קבוע | |
| 0.00 ₪ | תשלום עבור גודל חיבור בKVA (0x0) | |
| 58.54 ₪ | סה"כ לתשלום | לא כולל מע"מ |

התפלגות חיוב בש"ח לפי תע"ז

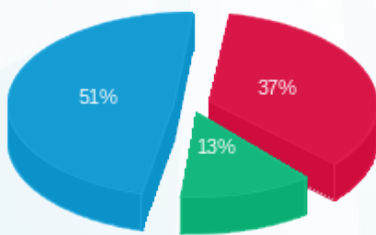

פסגה (21.42 ₪) 51%
 גבע (7.49 ₪) 13%
 שפל (29.63 ₪) 37%

הסטוריית צריכה בקוט"ש

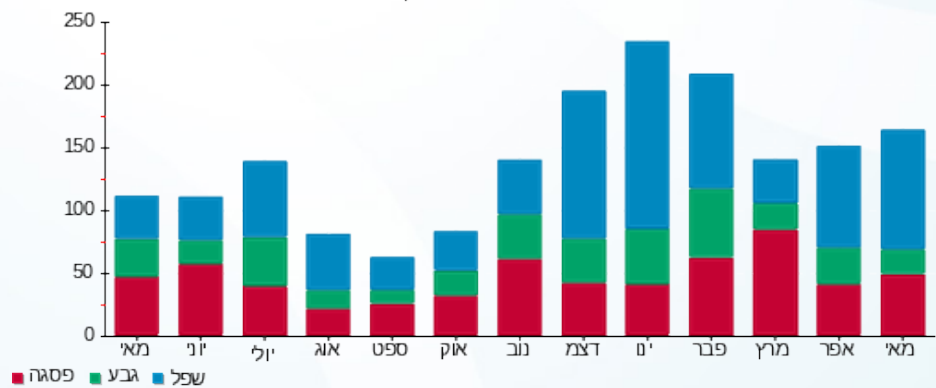

02/06/20 תאריך הפקדה:
 31/05/20 תאריך קריאה נוכחית:
 01/05/20 תאריך קריאה קודמת:

שם דייר: בניין 103 - דירה 012
 שם אתר: מעונות בר אילן

לקוח/ה נכבד/ה, אנו מתכבדים להגיש את חישוב צריכת החשמל לתקופה 01/05/20 - 31/05/20:

בניין 103 - דירה 012 - 12 - 16226533(0x0)

| סוג תעריף | סוג צריכה | קריאה קודמת | קריאה נוכחית | סה"כ צריכה בקוט"ש | מחיר לקוט"ש בא"ג | סה"כ לתשלום |
|--------------------------|-----------|-------------|--------------|-------------------|------------------|-------------|
| פרטי חשבון עבור תאריכים: | | | | | | |
| 777 | פסגה | 01/05/20 | 31/05/20 | 42.00 | 45.44 | 19.08 ₪ |
| 778 | גבע | 1,108.60 | 1,129.65 | 21.05 | 37.65 | 7.93 ₪ |
| 779 | שפל | 3,287.95 | 3,334.15 | 46.20 | 31.07 | 14.35 ₪ |

סה"כ לדייר:

| פסגה | גבע | שפל | סה"כ | שיא ביקוש |
|---------|--------|---------|---------|-----------|
| 42.00 | 21.05 | 46.20 | 109.25 | 4.14 |
| 19.08 ₪ | 7.93 ₪ | 14.35 ₪ | 41.36 ₪ | |

סה"כ צריכה
 סה"כ לתשלום

| | | |
|---------|---|---------------------|
| 0.00 ₪ | תשלום קבוע | |
| 0.00 ₪ | תשלום עבור גודל חיבור בKVA (0x0) | |
| 41.36 ₪ | סה"כ לתשלום | לא כולל מע"מ |

התפלגות חיוב בש"ח לפי תע"ז

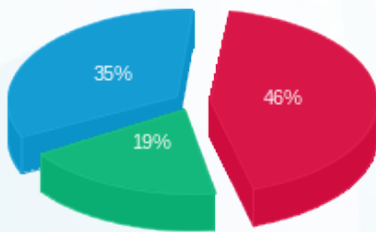

■ פסגה (19.08 ₪)
 ■ גבע (7.93 ₪)
 ■ שפל (14.35 ₪)

הסטוריית צריכה בקוט"ש

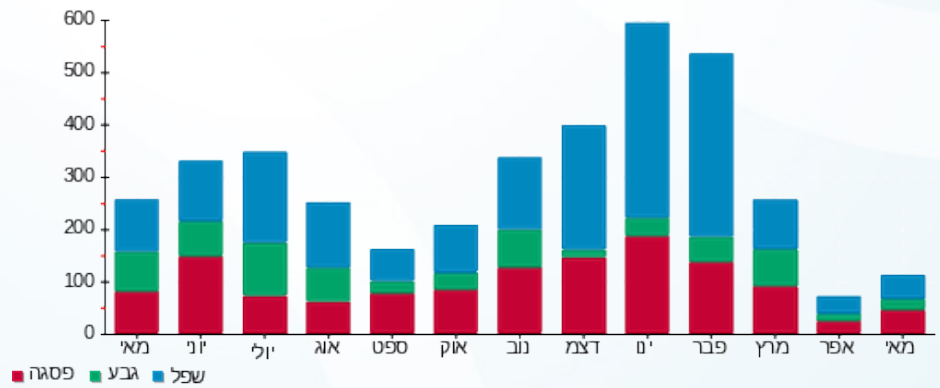



02/06/20

תאריך הפקה:

שם דייר: בנין 103 - דירה 013

31/05/20

תאריך קריאה נוכחית:

שם אתר: מעונות בר אילן

01/05/20

תאריך קריאה קודמת:

לקוח/ה נכבד/ה, אנו מתכבדים להגיש את חישוב צריכת החשמל לתקופה 01/05/20 - 31/05/20:

בנין 103 - דירה 013 - 13 - 16226533(0x0)

| סוג תעריף | סוג צריכה | קריאה קודמת | קריאה נוכחית | סה"כ צריכה בקוט"ש | מחיר לקוט"ש בא"ג | סה"כ לתשלום |
|--------------------------|-----------|-------------|--------------|-------------------|------------------|-------------|
| פרטי חשבון עבור תאריכים: | | | | | | |
| 777 | פסגה | 01/05/20 | 31/05/20 | 56.20 | 45.44 | 25.54 ₪ |
| 778 | גבע | 977.40 | 996.30 | 18.90 | 37.65 | 7.12 ₪ |
| 779 | שפל | 2,422.00 | 2,447.75 | 25.75 | 31.07 | 8.00 ₪ |

סה"כ לדייר:

| פסגה | גבע | שפל | סה"כ | שיא ביקוש |
|---------|--------|--------|---------|-----------|
| 56.20 | 18.90 | 25.75 | 100.85 | 3.87 |
| 25.54 ₪ | 7.12 ₪ | 8.00 ₪ | 40.65 ₪ | |

סה"כ צריכה

סה"כ לתשלום

| | | |
|---------|----------------------------------|--------------|
| 0.00 ₪ | תשלום קבוע | |
| 0.00 ₪ | תשלום עבור גודל חיבור בKVA (0x0) | |
| 40.65 ₪ | סה"כ לתשלום | לא כולל מע"מ |

התפלגות חיוב בש"ח לפי תעו"ז

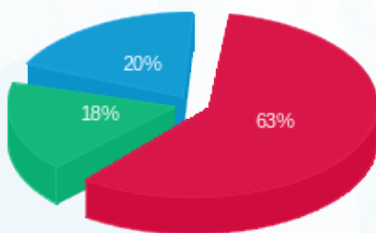

- פסגה (25.54 ₪)
- גבע (7.12 ₪)
- שפל (8.00 ₪)

הסטוריית צריכה בקוט"ש

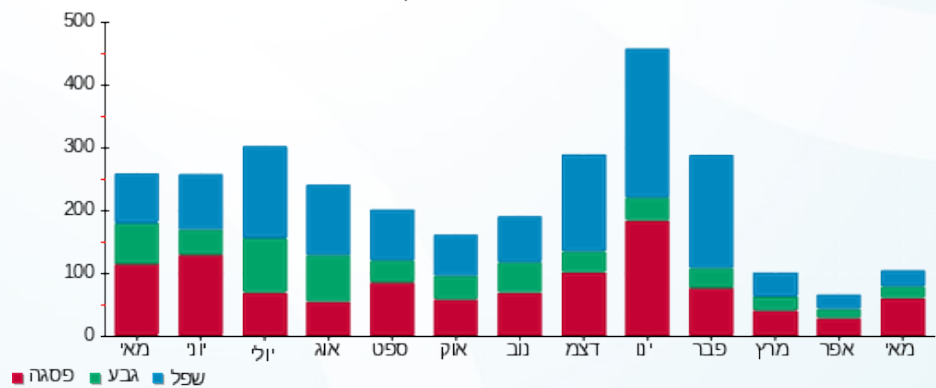

- פסגה
- גבע
- שפל



02/06/20 תאריך הפקדה:
 31/05/20 תאריך קריאה נוכחית:
 01/05/20 תאריך קריאה קודמת:

שם דייר: בנין 103 - דירה 101
 שם אתר: מעונות בר אילן

לקוח/ה נכבד/ה, אנו מתכבדים להגיש את חישוב צריכת החשמל לתקופה 01/05/20 - 31/05/20:

בנין 103 - דירה 101 - 1 - 16226491(0x0)

| סוג תעריף | סוג צריכה | קריאה קודמת | קריאה נוכחית | סה"כ צריכה בקוט"ש | מחיר לקוט"ש בא"ג | סה"כ לתשלום |
|--------------------------|-----------|-------------|--------------|-------------------|------------------|-------------|
| פרטי חשבון עבור תאריכים: | | | | | | |
| 777 | פסגה | 01/05/20 | 31/05/20 | 27.95 | 45.44 | 12.70 ₪ |
| 778 | גבע | 525.90 | 533.25 | 7.35 | 37.65 | 2.77 ₪ |
| 779 | שפל | 1,046.95 | 1,067.35 | 20.40 | 31.07 | 6.34 ₪ |

סה"כ לדייר:

| פסגה | גבע | שפל | סה"כ | שיא ביקוש |
|---------|--------|--------|---------|-----------|
| 27.95 | 7.35 | 20.40 | 55.70 | 2.48 |
| 12.70 ₪ | 2.77 ₪ | 6.34 ₪ | 21.81 ₪ | |

סה"כ צריכה
 סה"כ לתשלום

| | | |
|---------|---|---------------------|
| 0.00 ₪ | תשלום קבוע | |
| 0.00 ₪ | תשלום עבור גודל חיבור בKVA (0x0) | |
| 21.81 ₪ | סה"כ לתשלום | לא כולל מע"מ |

התפלגות חיוב בש"ח לפי תע"ז

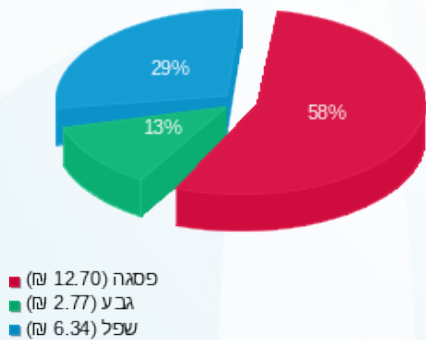

הסטוריית צריכה בקוט"ש

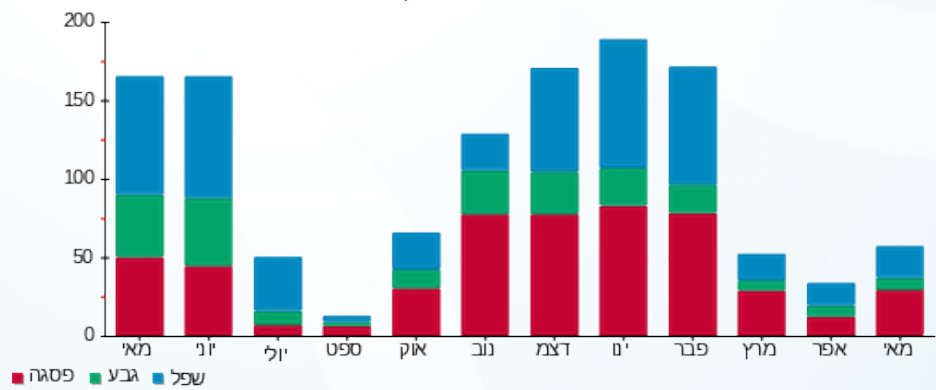



02/06/20

תאריך הפקדה:

שם דייר: בניין 103 - דירה 102

31/05/20

תאריך קריאה נוכחית:

שם אתר: מעונות בר אילן

01/05/20

תאריך קריאה קודמת:

לקוח/ה נכבד/ה, אנו מתכבדים להגיש את חישוב צריכת החשמל לתקופה 01/05/20 - 31/05/20:

בניין 103 - דירה 102 - 2 - 16226491(0x0)

| סוג תעריף | סוג צריכה | קריאה קודמת | קריאה נוכחית | סה"כ צריכה בקוט"ש | מחיר לקוט"ש בא"ג | סה"כ לתשלום |
|--------------------------|-----------|-------------|--------------|-------------------|------------------|-------------|
| פרטי חשבון עבור תאריכים: | | | | | | |
| 777 | פסגה | 01/05/20 | 31/05/20 | 100.70 | 45.44 | 45.76 ₪ |
| 778 | גבע | 1,055.95 | 1,089.10 | 33.15 | 37.65 | 12.48 ₪ |
| 779 | שפל | 2,659.10 | 2,710.60 | 51.50 | 31.07 | 16.00 ₪ |

סה"כ לדייר:

| פסגה | גבע | שפל | סה"כ | שיא ביקוש |
|---------|---------|---------|---------|-----------|
| 100.70 | 33.15 | 51.50 | 185.35 | 5.07 |
| ₪ 45.76 | ₪ 12.48 | ₪ 16.00 | ₪ 74.24 | |

סה"כ צריכה

סה"כ לתשלום

| | | |
|---------|---|---------------------|
| ₪ 0.00 | תשלום קבוע | |
| ₪ 0.00 | תשלום עבור גודל חיבור בKVA (0x0) | |
| ₪ 74.24 | סה"כ לתשלום | לא כולל מע"מ |

התפלגות חיוב בש"ח לפי תע"ז

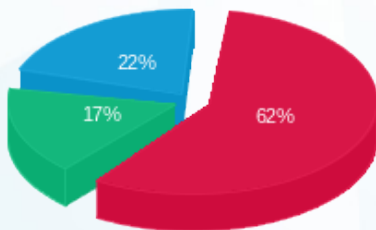

פסגה (₪ 45.76) 62%
 גבע (₪ 12.48) 17%
 שפל (₪ 16.00) 22%

הסטוריית צריכה בקוט"ש

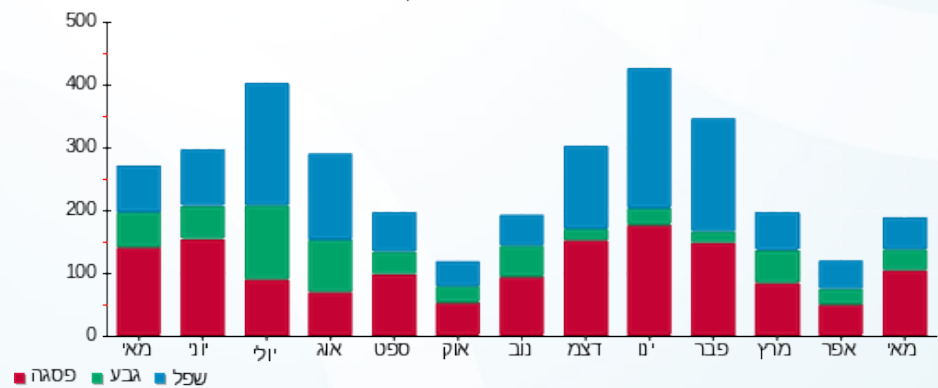



02/06/20

תאריך הפקדה:

שם דייר: בניין 103 - דירה 103

31/05/20

תאריך קריאה נוכחית:

שם אתר: מעונות בר אילן

01/05/20

תאריך קריאה קודמת:

לקוח/ה נכבד/ה, אנו מתכבדים להגיש את חישוב צריכת החשמל לתקופה 01/05/20 - 31/05/20:

בניין 103 - דירה 103 - 3 - 16226491(0x0)

| סוג תעריף | סוג צריכה | קריאה קודמת | קריאה נוכחית | סה"כ צריכה בקוט"ש | מחיר לקוט"ש בא"ג | סה"כ לתשלום |
|--------------------------|-----------|-------------|--------------|-------------------|------------------|-------------|
| פרטי חשבון עבור תאריכים: | | | | | | |
| 777 | פסגה | 01/05/20 | 31/05/20 | 27.80 | 45.44 | 12.63 ₪ |
| 778 | גבע | 1,465.55 | 1,478.20 | 12.65 | 37.65 | 4.76 ₪ |
| 779 | שפל | 4,368.70 | 4,399.65 | 30.95 | 31.07 | 9.62 ₪ |

סה"כ לדייר:

| פסגה | גבע | שפל | סה"כ | שיא ביקוש |
|---------|--------|--------|---------|-----------|
| 27.80 | 12.65 | 30.95 | 71.40 | 3.70 |
| 12.63 ₪ | 4.76 ₪ | 9.62 ₪ | 27.01 ₪ | |

סה"כ צריכה

סה"כ לתשלום

| | | |
|---------|----------------------------------|--------------|
| 0.00 ₪ | תשלום קבוע | |
| 0.00 ₪ | תשלום עבור גודל חיבור בKVA (0x0) | |
| 27.01 ₪ | סה"כ לתשלום | לא כולל מע"מ |

התפלגות חיוב בש"ח לפי תע"ז

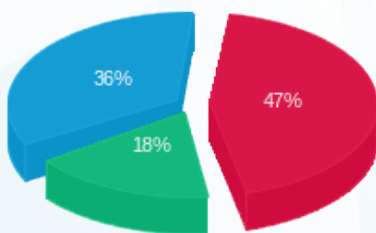

פסגה (12.63 ₪) ■
 גבע (4.76 ₪) ■
 שפל (9.62 ₪) ■

הסטוריית צריכה בקוט"ש

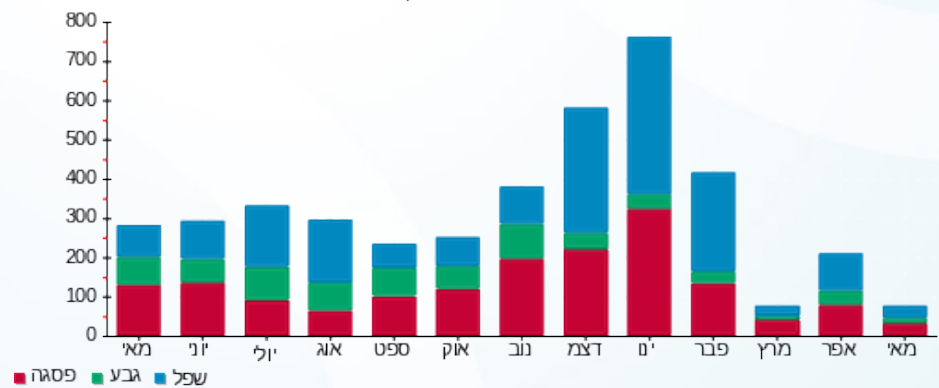

פסגה ■ גבע ■ שפל



02/06/20 תאריך הפקה:
 31/05/20 תאריך קריאה נוכחית:
 01/05/20 תאריך קריאה קודמת:

שם דייר: בניין 103 - דירה 104
 שם אתר: מעונות בר אילן

לקוח/ה נכבד/ה, אנו מתכבדים להגיש את חישוב צריכת החשמל לתקופה 01/05/20 - 31/05/20:

בניין 103 - דירה 104 - 4 - 16226491(0x0)

| סה"כ לתשלום | מחיר לקוט"ש בא"ג | סה"כ צריכה בקוט"ש | קריאה נוכחית | קריאה קודמת | סוג צריכה | סוג תעריף |
|-------------|------------------|-------------------|--------------|-------------|--------------------------|-----------|
| | | | 31/05/20 | 01/05/20 | פרטי חשבון עבור תאריכים: | |
| ₪ 36.08 | 45.44 | 79.40 | 1,395.30 | 1,315.90 | פסגה | 777 |
| ₪ 20.14 | 37.65 | 53.50 | 743.95 | 690.45 | גבע | 778 |
| ₪ 39.54 | 31.07 | 127.25 | 1,569.70 | 1,442.45 | שפל | 779 |

סה"כ לדייר:

| שיא ביקוש | סה"כ | שפל | גבע | פסגה |
|-----------|---------|---------|---------|---------|
| 4.72 | 260.15 | 127.25 | 53.50 | 79.40 |
| | ₪ 95.76 | ₪ 39.54 | ₪ 20.14 | ₪ 36.08 |

סה"כ צריכה
 סה"כ לתשלום

| | | |
|---------|---|---------------------|
| ₪ 0.00 | תשלום קבוע | |
| ₪ 0.00 | תשלום עבור גודל חיבור בKVA (0x0) | |
| ₪ 95.76 | סה"כ לתשלום | לא כולל מע"מ |

התפלגות חיוב בש"ח לפי תע"ז

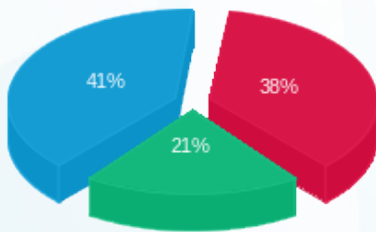

■ פסגה (₪ 36.08)
 ■ גבע (₪ 20.14)
 ■ שפל (₪ 39.54)

הסטוריית צריכה בקוט"ש

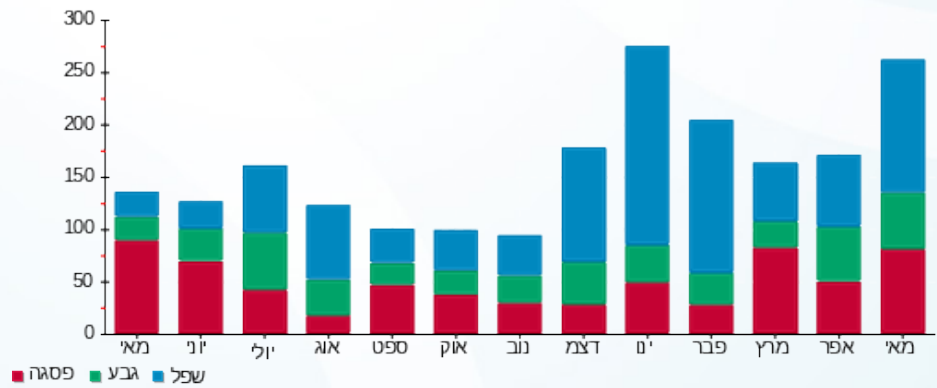



02/06/20

תאריך הפקה:

שם דייר: בנין 103 - דירה 105

31/05/20

תאריך קריאה נוכחית:

שם אתר: מעונות בר אילן

01/05/20

תאריך קריאה קודמת:

לקוח/ה נכבד/ה, אנו מתכבדים להגיש את חישוב צריכת החשמל לתקופה 01/05/20 - 31/05/20:

בנין 103 - דירה 105 - 5 - 16226491(0x0)

| סוג תעריף | סוג צריכה | קריאה קודמת | קריאה נוכחית | סה"כ צריכה בקוט"ש | מחיר לקוט"ש בא"ג | סה"כ לתשלום |
|--------------------------|-----------|-------------|--------------|-------------------|------------------|-------------|
| פרטי חשבון עבור תאריכים: | | | | | | |
| 777 | פסגה | 01/05/20 | 31/05/20 | 89.55 | 45.44 | 40.69 ₪ |
| 778 | גבע | 926.85 | 958.30 | 31.45 | 37.65 | 11.84 ₪ |
| 779 | שפל | 2,567.05 | 2,629.10 | 62.05 | 31.07 | 19.28 ₪ |

סה"כ לדייר:

| פסגה | גבע | שפל | סה"כ | שיא ביקוש |
|---------|---------|---------|---------|-----------|
| 89.55 | 31.45 | 62.05 | 183.05 | 4.22 |
| ₪ 40.69 | ₪ 11.84 | ₪ 19.28 | ₪ 71.81 | |

סה"כ צריכה

סה"כ לתשלום

| | | |
|---------|----------------------------------|--------------|
| ₪ 0.00 | תשלום קבוע | |
| ₪ 0.00 | תשלום עבור גודל חיבור בKVA (0x0) | |
| ₪ 71.81 | סה"כ לתשלום | לא כולל מע"מ |

התפלגות חיוב בש"ח לפי תע"ז

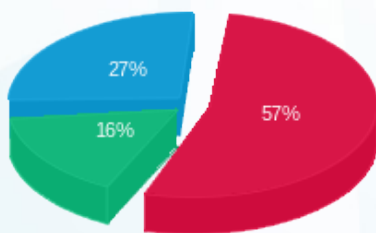

פסגה (₪ 40.69) (27%)
 גבע (₪ 11.84) (16%)
 שפל (₪ 19.28) (57%)

הסטוריית צריכה בקוט"ש

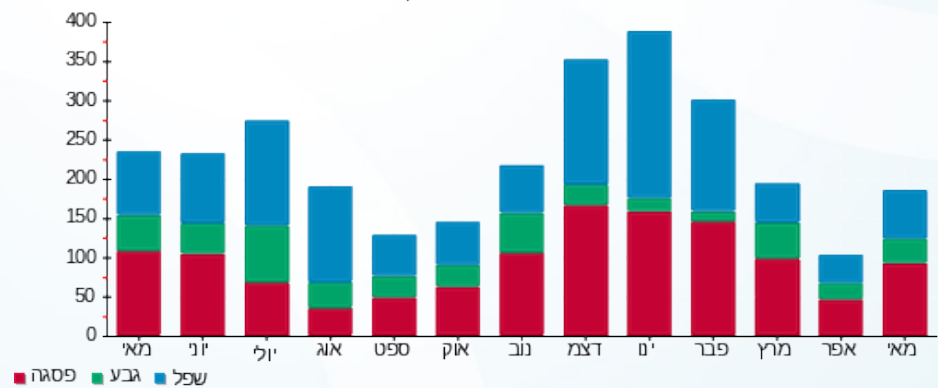



02/06/20

תאריך הפקה:

שם דייר: בנין 103 - דירה 106

31/05/20

תאריך קריאה נוכחית:

שם אתר: מעונות בר אילן

01/05/20

תאריך קריאה קודמת:

לקוח/ה נכבד/ה, אנו מתכבדים להגיש את חישוב צריכת החשמל לתקופה 01/05/20 - 31/05/20:

בנין 103 - דירה 106 - 6 - 16226491(0x0)

| סוג תעריף | סוג צריכה | קריאה קודמת | קריאה נוכחית | סה"כ צריכה בקוט"ש | מחיר לקוט"ש בא"ג | סה"כ לתשלום |
|--------------------------|-----------|-------------|--------------|-------------------|------------------|-------------|
| פרטי חשבון עבור תאריכים: | | | | | | |
| 777 | פסגה | 01/05/20 | 31/05/20 | 103.50 | 45.44 | 47.03 ₪ |
| 778 | גבע | 1,128.80 | 1,153.00 | 24.20 | 37.65 | 9.11 ₪ |
| 779 | שפל | 3,201.50 | 3,233.65 | 32.15 | 31.07 | 9.99 ₪ |

סה"כ לדייר:

| פסגה | גבע | שפל | סה"כ | שיא ביקוש |
|---------|--------|--------|---------|-----------|
| 103.50 | 24.20 | 32.15 | 159.85 | 4.93 |
| ₪ 47.03 | ₪ 9.11 | ₪ 9.99 | ₪ 66.13 | |

סה"כ צריכה

סה"כ לתשלום

| | | |
|---------|---|---------------------|
| ₪ 0.00 | תשלום קבוע | |
| ₪ 0.00 | תשלום עבור גודל חיבור בKVA (0x0) | |
| ₪ 66.13 | סה"כ לתשלום | לא כולל מע"מ |

התפלגות חיוב בש"ח לפי תע"ז

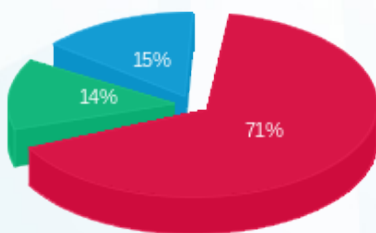

- פסגה (₪ 47.03)
- גבע (₪ 9.11)
- שפל (₪ 9.99)

הסטוריית צריכה בקוט"ש

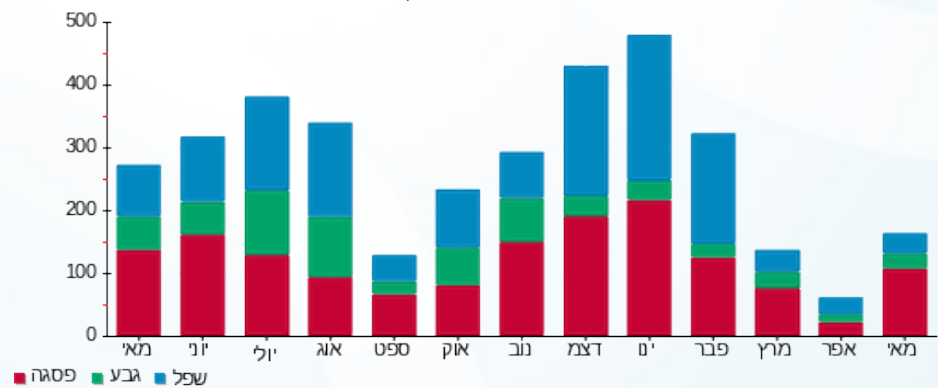



02/06/20

תאריך הפקדה:

שם דייר: בניין 103 - דירה 107

31/05/20

תאריך קריאה נוכחית:

שם אתר: מעונות בר אילן

01/05/20

תאריך קריאה קודמת:

לקוח/ה נכבד/ה, אנו מתכבדים להגיש את חישוב צריכת החשמל לתקופה 01/05/20 - 31/05/20:

בניין 103 - דירה 107 - 7 - 16226491(0x0)

| סה"כ לתשלום | מחיר לקוט"ש בא"ג | סה"כ צריכה בקוט"ש | קריאה נוכחית | קריאה קודמת | סוג צריכה | סוג תעריף |
|-------------|------------------|-------------------|--------------|-------------|-----------|--------------------------|
| | | | 31/05/20 | 01/05/20 | | פרטי חשבון עבור תאריכים: |
| ₪ 8.57 | 45.44 | 18.85 | 1,058.25 | 1,039.40 | פסגה | 777 |
| ₪ 3.26 | 37.65 | 8.65 | 475.10 | 466.45 | גבע | 778 |
| ₪ 6.49 | 31.07 | 20.90 | 1,395.25 | 1,374.35 | שפל | 779 |

סה"כ לדייר:

| שיא ביקוש | סה"כ | שפל | גבע | פסגה |
|-----------|---------|--------|--------|--------|
| 1.09 | 48.40 | 20.90 | 8.65 | 18.85 |
| | ₪ 18.32 | ₪ 6.49 | ₪ 3.26 | ₪ 8.57 |

סה"כ צריכה

סה"כ לתשלום

| | | |
|---------|---|---------------------|
| ₪ 0.00 | תשלום קבוע | |
| ₪ 0.00 | תשלום עבור גודל חיבור בKVA (0x0) | |
| ₪ 18.32 | סה"כ לתשלום | לא כולל מע"מ |

התפלגות חיוב בש"ח לפי תע"ז

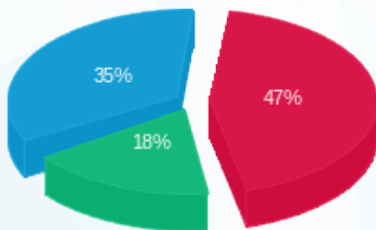

■ פסגה (₪ 8.57)
■ גבע (₪ 3.26)
■ שפל (₪ 6.49)

הסטוריית צריכה בקוט"ש

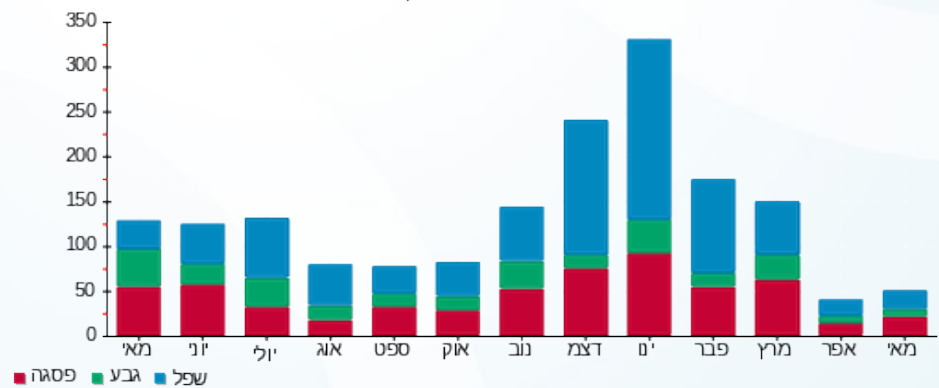

02/06/20 תאריך הפקה:
 31/05/20 תאריך קריאה נוכחית:
 01/05/20 תאריך קריאה קודמת:

שם דייר: בנין 103 - דירה 108
 שם אתר: מעונות בר אילן

לקוח/ה נכבד/ה, אנו מתכבדים להגיש את חישוב צריכת החשמל לתקופה 01/05/20 - 31/05/20:

בנין 103 - דירה 108 - 8 - 16226491(0x0)

| סוג תעריף | סוג צריכה | קריאה קודמת | קריאה נוכחית | סה"כ צריכה בקוט"ש | מחיר לקוט"ש בא"ג | סה"כ לתשלום |
|--------------------------|-----------|-------------|--------------|-------------------|------------------|-------------|
| פרטי חשבון עבור תאריכים: | | | | | | |
| 777 | פסגה | 01/05/20 | 31/05/20 | 80.05 | 45.44 | 36.37 ₪ |
| 778 | גבע | 310.80 | 332.55 | 21.75 | 37.65 | 8.19 ₪ |
| 779 | שפל | 1,152.55 | 1,184.15 | 31.60 | 31.07 | 9.82 ₪ |

סה"כ לדייר:

| פסגה | גבע | שפל | סה"כ | שיא ביקוש |
|---------|--------|--------|---------|-----------|
| 80.05 | 21.75 | 31.60 | 133.40 | 3.92 |
| 36.37 ₪ | 8.19 ₪ | 9.82 ₪ | 54.38 ₪ | |

סה"כ צריכה
 סה"כ לתשלום

| | | |
|---------|----------------------------------|--------------|
| 0.00 ₪ | תשלום קבוע | |
| 0.00 ₪ | תשלום עבור גודל חיבור בKVA (0x0) | |
| 54.38 ₪ | סה"כ לתשלום | לא כולל מע"מ |

התפלגות חיוב בש"ח לפי תעו"ז

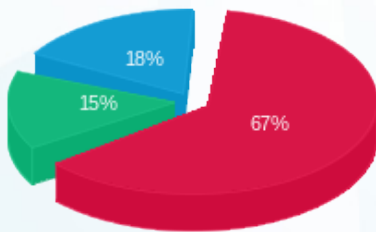

פסגה (36.37 ₪) ■
 גבע (8.19 ₪) ■
 שפל (9.82 ₪) ■

הסטוריית צריכה בקוט"ש

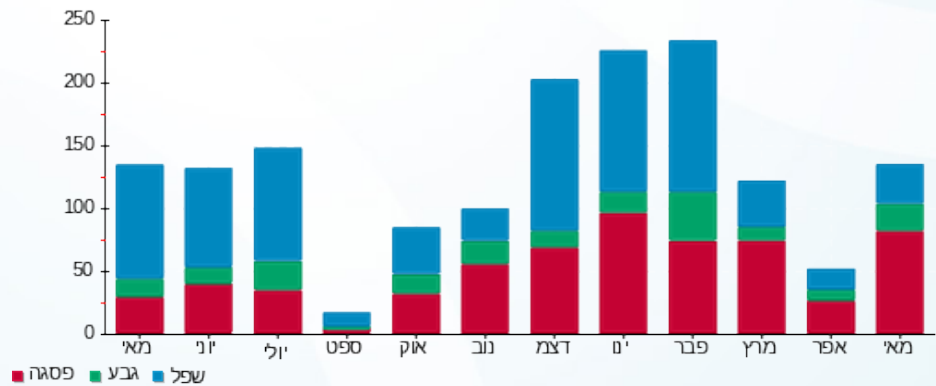



02/06/20

תאריך הפקדה:

שם דייר: בנין 103 - דירה 109

31/05/20

תאריך קריאה נוכחית:

שם אתר: מעונות בר אילן

01/05/20

תאריך קריאה קודמת:

לקוח/ה נכבד/ה, אנו מתכבדים להגיש את חישוב צריכת החשמל לתקופה 01/05/20 - 31/05/20:

בנין 103 - דירה 109 - 9 - 16226491(0x0)

| סוג תעריף | סוג צריכה | קריאה קודמת | קריאה נוכחית | סה"כ צריכה בקוט"ש | מחיר לקוט"ש בא"ג | סה"כ לתשלום |
|--------------------------|-----------|-------------|--------------|-------------------|------------------|-------------|
| פרטי חשבון עבור תאריכים: | | | | | | |
| 777 | פסגה | 01/05/20 | 31/05/20 | 14.35 | 45.44 | 6.52 ₪ |
| 778 | גבע | 448.85 | 455.55 | 6.70 | 37.65 | 2.52 ₪ |
| 779 | שפל | 1,519.60 | 1,536.55 | 16.95 | 31.07 | 5.27 ₪ |

סה"כ לדייר:

| פסגה | גבע | שפל | סה"כ | שיא ביקוש |
|--------|--------|--------|---------|-----------|
| 14.35 | 6.70 | 16.95 | 38.00 | 1.32 |
| ₪ 6.52 | ₪ 2.52 | ₪ 5.27 | ₪ 14.31 | |

סה"כ צריכה

סה"כ לתשלום

| | | |
|---------|---|---------------------|
| ₪ 0.00 | תשלום קבוע | |
| ₪ 0.00 | תשלום עבור גודל חיבור בKVA (0x0) | |
| ₪ 14.31 | סה"כ לתשלום | לא כולל מע"מ |

התפלגות חיוב בש"ח לפי תעו"ז

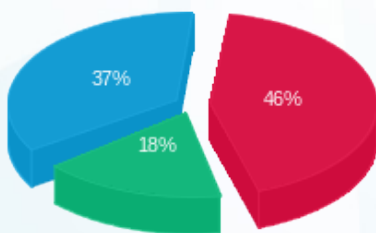

פסגה (₪ 6.52) 46%
 גבע (₪ 2.52) 18%
 שפל (₪ 5.27) 37%

הסטוריית צריכה בקוט"ש

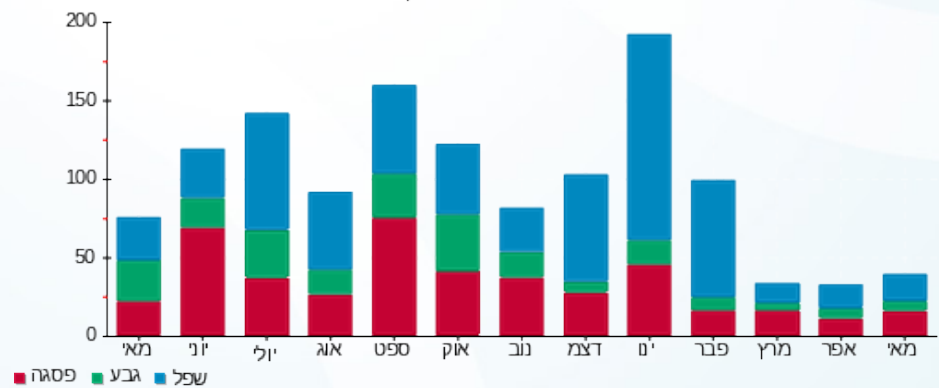

פסגה גבע שפל



02/06/20 תאריך הפקה:
 31/05/20 תאריך קריאה נוכחית:
 01/05/20 תאריך קריאה קודמת:

שם דייר: בניין 103 - דירה 110
 שם אתר: מעונות בר אילן

לקוח/ה נכבד/ה, אנו מתכבדים להגיש את חישוב צריכת החשמל לתקופה 01/05/20 - 31/05/20:

בניין 103 - דירה 110 - 10 - 16226491(0x0)

| סוג תעריף | סוג צריכה | קריאה קודמת | קריאה נוכחית | סה"כ צריכה בקוט"ש | מחיר לקוט"ש בא"ג | סה"כ לתשלום |
|--------------------------|-----------|-------------|--------------|-------------------|------------------|-------------|
| פרטי חשבון עבור תאריכים: | | | | | | |
| 777 | פסגה | 01/05/20 | 31/05/20 | 3,241.10 | 45.44 | 16.79 ₪ |
| 778 | גבע | 1,177.85 | 1,193.55 | 15.70 | 37.65 | 5.91 ₪ |
| 779 | שפל | 3,907.60 | 3,958.10 | 50.50 | 31.07 | 15.69 ₪ |

סה"כ לדייר:

| פסגה | גבע | שפל | סה"כ | שיא ביקוש |
|---------|--------|---------|---------|-----------|
| 36.95 | 15.70 | 50.50 | 103.15 | 3.51 |
| 16.79 ₪ | 5.91 ₪ | 15.69 ₪ | 38.39 ₪ | |

סה"כ צריכה
 סה"כ לתשלום

| | | |
|---------|----------------------------------|--------------|
| 0.00 ₪ | תשלום קבוע | |
| 0.00 ₪ | תשלום עבור גודל חיבור בKVA (0x0) | |
| 38.39 ₪ | סה"כ לתשלום | לא כולל מע"מ |

התפלגות חיוב בש"ח לפי תע"ז



■ פסגה (16.79 ₪)
 ■ גבע (5.91 ₪)
 ■ שפל (15.69 ₪)

הסטוריית צריכה בקוט"ש

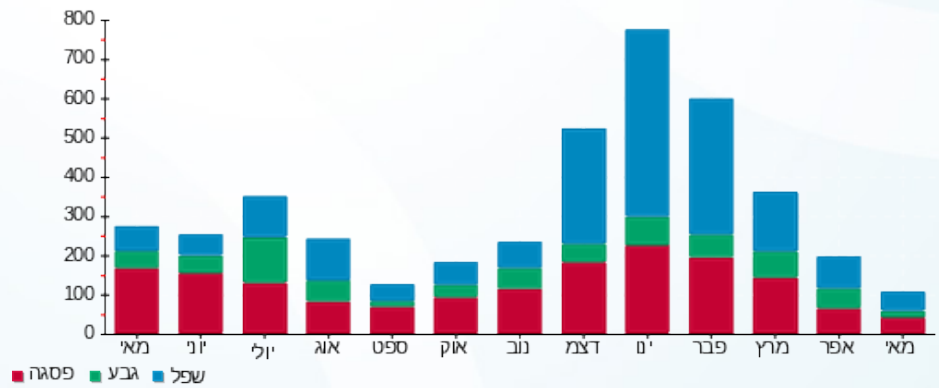



02/06/20

תאריך הפקדה:

שם דייר: בניין 103 - דירה 111

31/05/20

תאריך קריאה נוכחית:

שם אתר: מעונות בר אילן

01/05/20

תאריך קריאה קודמת:

לקוח/ה נכבד/ה, אנו מתכבדים להגיש את חישוב צריכת החשמל לתקופה 01/05/20 - 31/05/20:

בניין 103 - דירה 111 - 11 - 16226491(0x0)

| סה"כ לתשלום | מחיר לקוט"ש בא"ג | סה"כ צריכה בקוט"ש | קריאה נוכחית | קריאה קודמת | סוג צריכה | סוג תעריף |
|-------------|------------------|-------------------|--------------|-------------|--------------------------|-----------|
| | | | 31/05/20 | 01/05/20 | פרטי חשבון עבור תאריכים: | |
| 30.88 ₪ | 45.44 | 67.95 | 2,079.15 | 2,011.20 | פסגה | 777 |
| 17.47 ₪ | 37.65 | 46.40 | 1,039.95 | 993.55 | גבע | 778 |
| 21.19 ₪ | 31.07 | 68.20 | 3,122.05 | 3,053.85 | שפל | 779 |

סה"כ לדייר:

| שיא ביקוש | סה"כ | שפל | גבע | פסגה |
|-----------|---------|---------|---------|---------|
| 4.27 | 182.55 | 68.20 | 46.40 | 67.95 |
| | 69.54 ₪ | 21.19 ₪ | 17.47 ₪ | 30.88 ₪ |

סה"כ צריכה

סה"כ לתשלום

| | | |
|---------|---|---------------------|
| 0.00 ₪ | תשלום קבוע | |
| 0.00 ₪ | תשלום עבור גודל חיבור בKVA (0x0) | |
| 69.54 ₪ | סה"כ לתשלום | לא כולל מע"מ |

התפלגות חיוב בש"ח לפי תעו"ז

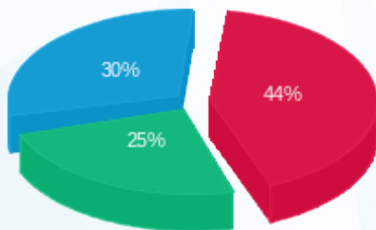

פסגה (30.88 ₪)
גבע (17.47 ₪)
שפל (21.19 ₪)

הסטוריית צריכה בקוט"ש

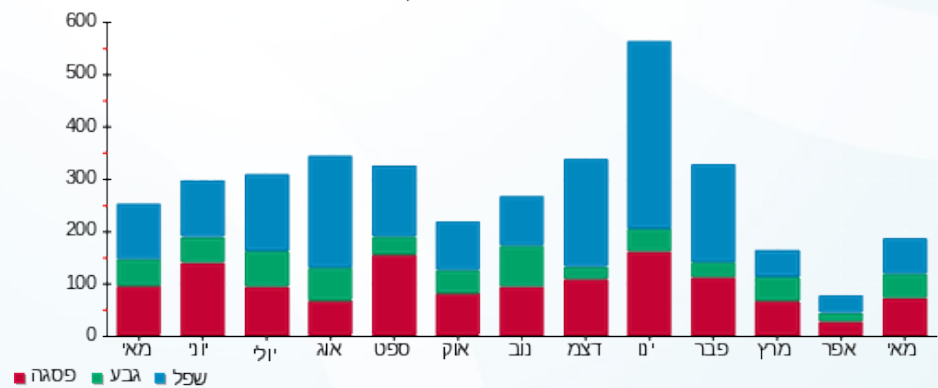



02/06/20

תאריך הפקדה:

שם דייר: בניין 103 - דירה 112

31/05/20

תאריך קריאה נוכחית:

שם אתר: מעונות בר אילן

01/05/20

תאריך קריאה קודמת:

לקוח/ה נכבד/ה, אנו מתכבדים להגיש את חישוב צריכת החשמל לתקופה 01/05/20 - 31/05/20:

בניין 103 - דירה 112 - 12 - 16226491(0x0)

| סוג תעריף | סוג צריכה | קריאה קודמת | קריאה נוכחית | סה"כ צריכה בקוט"ש | מחיר לקוט"ש בא"ג | סה"כ לתשלום |
|--------------------------|-----------|-------------|--------------|-------------------|------------------|-------------|
| פרטי חשבון עבור תאריכים: | | | | | | |
| 777 | פסגה | 01/05/20 | 31/05/20 | 11.75 | 45.44 | 5.34 ₪ |
| 778 | גבע | 745.55 | 751.15 | 5.60 | 37.65 | 2.11 ₪ |
| 779 | שפל | 1,613.80 | 1,627.45 | 13.65 | 31.07 | 4.24 ₪ |

סה"כ לדייר:

| פסגה | גבע | שפל | סה"כ | שיא ביקוש |
|--------|--------|--------|---------|-----------|
| 11.75 | 5.60 | 13.65 | 31.00 | 0.15 |
| ₪ 5.34 | ₪ 2.11 | ₪ 4.24 | ₪ 11.69 | |

סה"כ צריכה

סה"כ לתשלום

| | | |
|---------|---|---------------------|
| ₪ 0.00 | תשלום קבוע | |
| ₪ 0.00 | תשלום עבור גודל חיבור בKVA (0x0) | |
| ₪ 11.69 | סה"כ לתשלום | לא כולל מע"מ |

התפלגות חיוב בש"ח לפי תע"ז

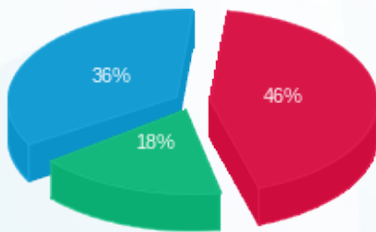

פסגה (₪ 5.34) 46%
 גבע (₪ 2.11) 36%
 שפל (₪ 4.24) 18%

הסטוריית צריכה בקוט"ש

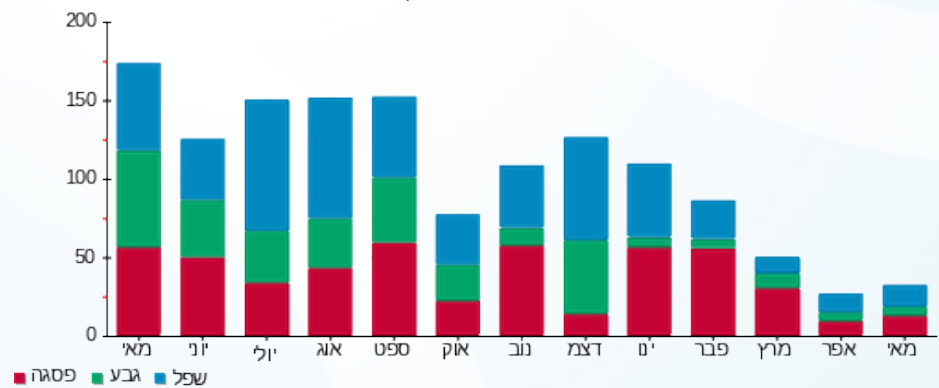



02/06/20

תאריך הפקדה:

שם דייר: בניין 103 - דירה 113

31/05/20

תאריך קריאה נוכחית:

שם אתר: מעונות בר אילן

01/05/20

תאריך קריאה קודמת:

לקוח/ה נכבד/ה, אנו מתכבדים להגיש את חישוב צריכת החשמל לתקופה 01/05/20 - 31/05/20:

בניין 103 - דירה 113 - 13 - 16226491(0x0)

| סוג תעריף | סוג צריכה | קריאה קודמת | קריאה נוכחית | סה"כ צריכה בקוט"ש | מחיר לקוט"ש בא"ג | סה"כ לתשלום |
|--------------------------|-----------|-------------|--------------|-------------------|------------------|-------------|
| פרטי חשבון עבור תאריכים: | | | | | | |
| 777 | פסגה | 01/05/20 | 31/05/20 | 120.90 | 45.44 | 54.94 ₪ |
| 778 | גבע | 1,345.90 | 1,409.75 | 63.85 | 37.65 | 24.04 ₪ |
| 779 | שפל | 3,047.20 | 3,116.25 | 69.05 | 31.07 | 21.45 ₪ |

סה"כ לדייר:

| פסגה | גבע | שפל | סה"כ | שיא ביקוש |
|---------|---------|---------|----------|-----------|
| 120.90 | 63.85 | 69.05 | 253.80 | 5.31 |
| ₪ 54.94 | ₪ 24.04 | ₪ 21.45 | ₪ 100.43 | |

סה"כ צריכה

סה"כ לתשלום

| | | |
|----------|---|---------------------|
| ₪ 0.00 | תשלום קבוע | |
| ₪ 0.00 | תשלום עבור גודל חיבור בKVA (0x0) | |
| ₪ 100.43 | סה"כ לתשלום | לא כולל מע"מ |

התפלגות חיוב בש"ח לפי תע"ז

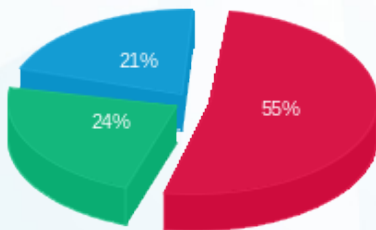

- פסגה (₪ 54.94)
- גבע (₪ 24.04)
- שפל (₪ 21.45)

הסטוריית צריכה בקוט"ש

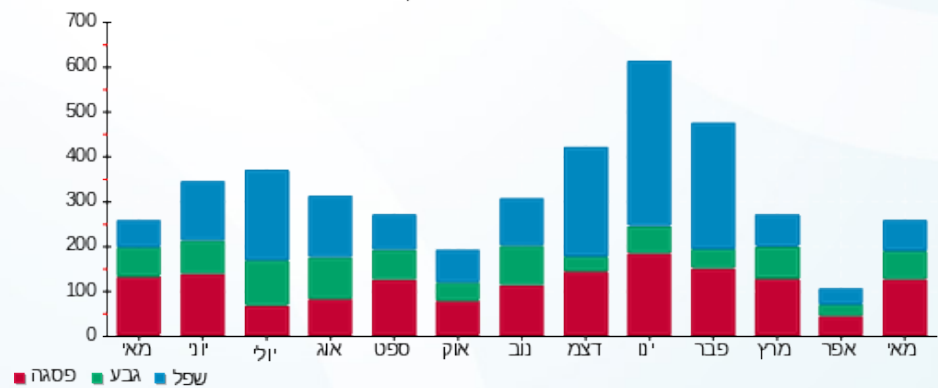

- פסגה
- גבע
- שפל





02/06/20

תאריך הפקדה:

שם דייר: בניין 103 - דירה 114

31/05/20

תאריך קריאה נוכחית:

שם אתר: מעונות בר אילן

01/05/20

תאריך קריאה קודמת:

לקוח/ה נכבד/ה, אנו מתכבדים להגיש את חישוב צריכת החשמל לתקופה 01/05/20 - 31/05/20:

בניין 103 - דירה 114 - 14 - 16226491(0x0)

| סוג תעריף | סוג צריכה | קריאה קודמת | קריאה נוכחית | סה"כ צריכה בקוט"ש | מחיר לקוט"ש בא"ג | סה"כ לתשלום |
|--------------------------|-----------|-------------|--------------|-------------------|------------------|-------------|
| פרטי חשבון עבור תאריכים: | | | | | | |
| 777 | פסגה | 01/05/20 | 31/05/20 | 89.60 | 45.44 | 40.71 ₪ |
| 778 | גבע | 851.20 | 881.15 | 29.95 | 37.65 | 11.28 ₪ |
| 779 | שפל | 2,734.60 | 2,798.75 | 64.15 | 31.07 | 19.93 ₪ |

סה"כ לדייר:

| פסגה | גבע | שפל | סה"כ | שיא ביקוש |
|---------|---------|---------|---------|-----------|
| 89.60 | 29.95 | 64.15 | 183.70 | 6.46 |
| ₪ 40.71 | ₪ 11.28 | ₪ 19.93 | ₪ 71.92 | |

סה"כ צריכה

סה"כ לתשלום

| | | |
|---------|----------------------------------|--------------|
| ₪ 0.00 | תשלום קבוע | |
| ₪ 0.00 | תשלום עבור גודל חיבור בKVA (0x0) | |
| ₪ 71.92 | סה"כ לתשלום | לא כולל מע"מ |

התפלגות חיוב בש"ח לפי תע"ז

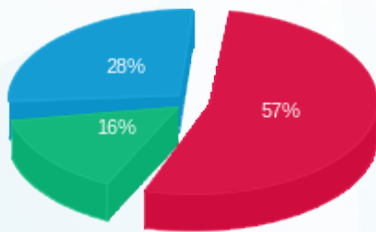

■ פסגה (₪ 40.71)
■ גבע (₪ 11.28)
■ שפל (₪ 19.93)

הסטוריית צריכה בקוט"ש

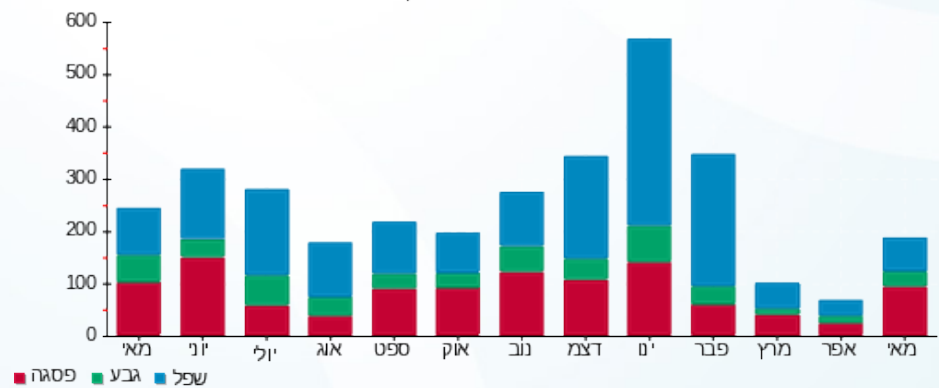

■ פסגה ■ גבע ■ שפל





02/06/20

תאריך הפקדה:

שם דייר: בניין 103 - דירה 115

31/05/20

תאריך קריאה נוכחית:

שם אתר: מעונות בר אילן

01/05/20

תאריך קריאה קודמת:

לקוח/ה נכבד/ה, אנו מתכבדים להגיש את חישוב צריכת החשמל לתקופה 01/05/20 - 31/05/20:

בניין 103 - דירה 115 - 15 - 16226491(0x0)

| סוג תעריף | סוג צריכה | קריאה קודמת | קריאה נוכחית | סה"כ צריכה בקוט"ש | מחיר לקוט"ש בא"ג | סה"כ לתשלום |
|--------------------------|-----------|-------------|--------------|-------------------|------------------|-------------|
| פרטי חשבון עבור תאריכים: | | | | | | |
| 777 | פסגה | 01/05/20 | 31/05/20 | 18.10 | 45.44 | 8.22 ₪ |
| 778 | גבע | 651.30 | 659.80 | 8.50 | 37.65 | 3.20 ₪ |
| 779 | שפל | 1,852.50 | 1,873.20 | 20.70 | 31.07 | 6.43 ₪ |

סה"כ לדייר:

| פסגה | גבע | שפל | סה"כ | שיא ביקוש |
|--------|--------|--------|---------|-----------|
| 18.10 | 8.50 | 20.70 | 47.30 | |
| 8.22 ₪ | 3.20 ₪ | 6.43 ₪ | 17.86 ₪ | |

סה"כ צריכה

סה"כ לתשלום

| | | |
|---------|----------------------------------|--------------|
| 0.00 ₪ | תשלום קבוע | |
| 0.00 ₪ | תשלום עבור גודל חיבור בKVA (0x0) | |
| 17.86 ₪ | סה"כ לתשלום | לא כולל מע"מ |

התפלגות חיוב בש"ח לפי תע"ז

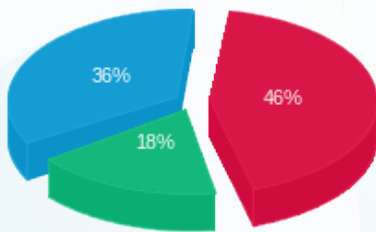

פסגה (8.22 ₪) 46%
גבע (3.20 ₪) 18%
שפל (6.43 ₪) 36%

הסטוריית צריכה בקוט"ש

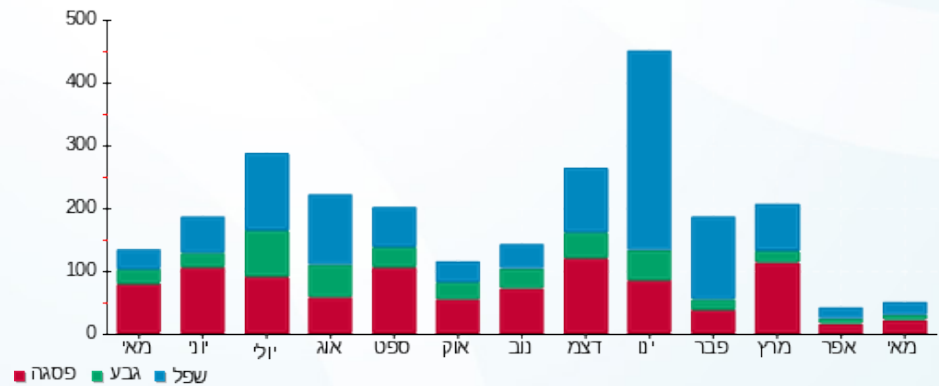



02/06/20

תאריך הפקדה:

שם דייר: בניין 103 - דירה 201

31/05/20

תאריך קריאה נוכחית:

שם אתר: מעונות בר אילן

01/05/20

תאריך קריאה קודמת:

לקוח/ה נכבד/ה, אנו מתכבדים להגיש את חישוב צריכת החשמל לתקופה 01/05/20 - 31/05/20:

בניין 103 - דירה 201 - 1 - 16226519(0x0)

| סוג תעריף | סוג צריכה | קריאה קודמת | קריאה נוכחית | סה"כ צריכה בקוט"ש | מחיר לקוט"ש בא"ג | סה"כ לתשלום |
|--------------------------|-----------|-------------|--------------|-------------------|------------------|-------------|
| פרטי חשבון עבור תאריכים: | | | | | | |
| 777 | פסגה | 01/05/20 | 31/05/20 | 1,819.55 | 45.44 | 82,711.55 |
| 778 | גבע | 818.45 | 877.15 | 58.70 | 37.65 | 21,900.00 |
| 779 | שפל | 1,899.05 | 1,968.75 | 69.70 | 31.07 | 21,660.00 |

סה"כ לדייר:

| פסגה | גבע | שפל | סה"כ | שיא ביקוש |
|---------|---------|---------|--------|-----------|
| 101.55 | 58.70 | 69.70 | 229.95 | 4.90 |
| 89.90 ₪ | 22.10 ₪ | 21.66 ₪ | | |

סה"כ צריכה

סה"כ לתשלום

| | | |
|---------|----------------------------------|--------------|
| 0.00 ₪ | תשלום קבוע | |
| 0.00 ₪ | תשלום עבור גודל חיבור בKVA (0x0) | |
| 89.90 ₪ | סה"כ לתשלום | לא כולל מע"מ |

התפלגות חיוב בש"ח לפי תע"ז

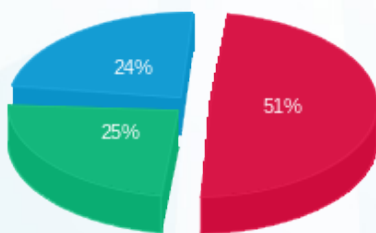

- פסגה (89.90 ₪) 51%
- גבע (22.10 ₪) 25%
- שפל (21.66 ₪) 24%

הסטוריית צריכה בקוט"ש

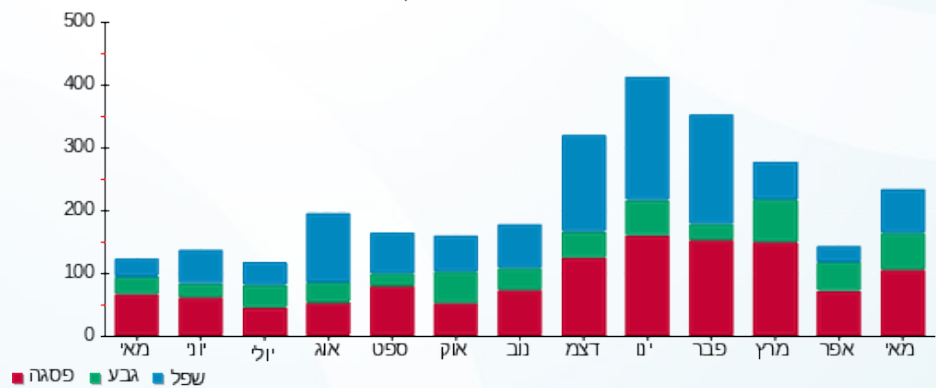



02/06/20

תאריך הפקדה:

שם דייר: בניין 103 - דירה 202

31/05/20

תאריך קריאה נוכחית:

שם אתר: מעונות בר אילן

01/05/20

תאריך קריאה קודמת:

לקוח/ה נכבד/ה, אנו מתכבדים להגיש את חישוב צריכת החשמל לתקופה 01/05/20 - 31/05/20:

בניין 103 - דירה 202 - 2 - 16226519(0x0)

| סוג תעריף | סוג צריכה | קריאה קודמת | קריאה נוכחית | סה"כ צריכה בקוט"ש | מחיר לקוט"ש בא"ג | סה"כ לתשלום |
|--------------------------|-----------|-------------|--------------|-------------------|------------------|-------------|
| פרטי חשבון עבור תאריכים: | | | | | | |
| 777 | פסגה | 01/05/20 | 31/05/20 | 154.80 | 45.44 | 70.34 ₪ |
| 778 | גבע | 1,195.65 | 1,251.60 | 55.95 | 37.65 | 21.07 ₪ |
| 779 | שפל | 3,575.80 | 3,664.55 | 88.75 | 31.07 | 27.57 ₪ |

סה"כ לדייר:

| פסגה | גבע | שפל | סה"כ | שיא ביקוש |
|---------|---------|---------|----------|-----------|
| 154.80 | 55.95 | 88.75 | 299.50 | 5.51 |
| ₪ 70.34 | ₪ 21.07 | ₪ 27.57 | ₪ 118.98 | |

סה"כ צריכה

סה"כ לתשלום

| | | |
|----------|---|---------------------|
| ₪ 0.00 | תשלום קבוע | |
| ₪ 0.00 | תשלום עבור גודל חיבור בKVA (0x0) | |
| ₪ 118.98 | סה"כ לתשלום | לא כולל מע"מ |

התפלגות חיוב בש"ח לפי תעו"ז

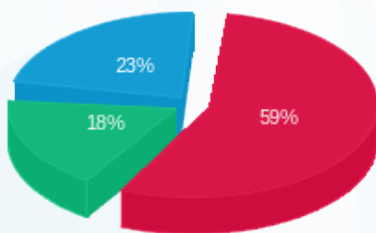

- פסגה (₪ 70.34)
- גבע (₪ 21.07)
- שפל (₪ 27.57)

הסטוריית צריכה בקוט"ש

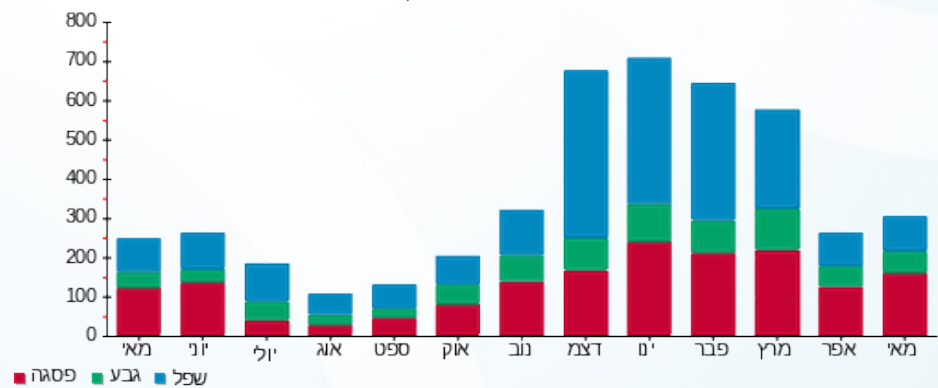

- פסגה
- גבע
- שפל





02/06/20

תאריך הפקדה:

שם דייר: בניין 103 - דירה 203

31/05/20

תאריך קריאה נוכחית:

שם אתר: מעונות בר אילן

01/05/20

תאריך קריאה קודמת:

לקוח/ה נכבד/ה, אנו מתכבדים להגיש את חישוב צריכת החשמל לתקופה 01/05/20 - 31/05/20:

בניין 103 - דירה 203 - 3 - 16226519(0x0)

| סוג תעריף | סוג צריכה | קריאה קודמת | קריאה נוכחית | סה"כ צריכה בקוט"ש | מחיר לקוט"ש בא"ג | סה"כ לתשלום |
|--------------------------|-----------|-------------|--------------|-------------------|------------------|-------------|
| פרטי חשבון עבור תאריכים: | | | | | | |
| 777 | פסגה | 01/05/20 | 31/05/20 | 2,519.70 | 45.44 | 14.88 ₪ |
| 778 | גבע | 1,303.45 | 1,316.85 | 13.40 | 37.65 | 5.05 ₪ |
| 779 | שפל | 3,899.35 | 3,937.25 | 37.90 | 31.07 | 11.78 ₪ |

סה"כ לדייר:

| פסגה | גבע | שפל | סה"כ | שיא ביקוש |
|---------|--------|---------|---------|-----------|
| 32.75 | 13.40 | 37.90 | 84.05 | 3.44 |
| 14.88 ₪ | 5.05 ₪ | 11.78 ₪ | 31.70 ₪ | |

סה"כ צריכה

סה"כ לתשלום

| | | |
|---------|----------------------------------|--------------|
| 0.00 ₪ | תשלום קבוע | |
| 0.00 ₪ | תשלום עבור גודל חיבור בKVA (0x0) | |
| 31.70 ₪ | סה"כ לתשלום | לא כולל מע"מ |

התפלגות חיוב בש"ח לפי תע"ז

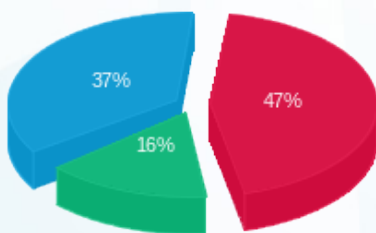

- פסגה (14.88 ₪) - 47%
- גבע (5.05 ₪) - 37%
- שפל (11.78 ₪) - 16%

הסטוריית צריכה בקוט"ש

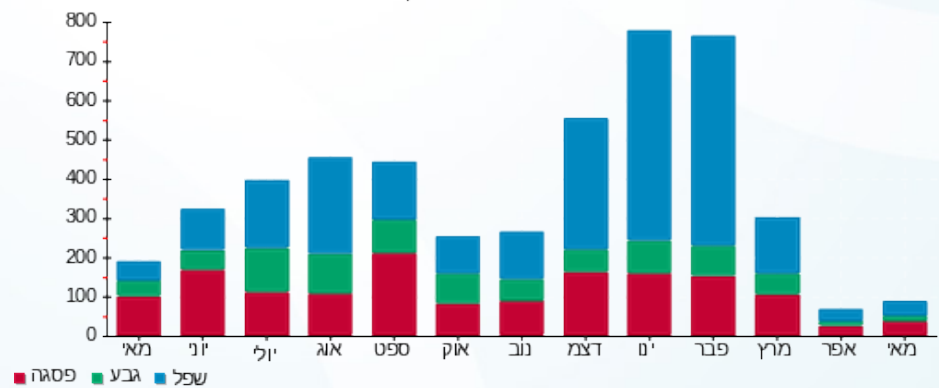



02/06/20

תאריך הפקדה:

שם דייר: בניין 103 - דירה 204

31/05/20

תאריך קריאה נוכחית:

שם אתר: מעונות בר אילן

01/05/20

תאריך קריאה קודמת:

לקוח/ה נכבד/ה, אנו מתכבדים להגיש את חישוב צריכת החשמל לתקופה 01/05/20 - 31/05/20:

בניין 103 - דירה 204 - 4 - 16226519(0x0)

| סוג תעריף | סוג צריכה | קריאה קודמת | קריאה נוכחית | סה"כ צריכה בקוט"ש | מחיר לקוט"ש בא"ג | סה"כ לתשלום |
|--------------------------|-----------|-------------|--------------|-------------------|------------------|-------------|
| פרטי חשבון עבור תאריכים: | | | | | | |
| 777 | פסגה | 01/05/20 | 31/05/20 | 1,952.35 | 45.44 | 119.67 ₪ |
| 778 | גבע | 737.40 | 840.00 | 102.60 | 37.65 | 38.63 ₪ |
| 779 | שפל | 1,692.00 | 1,893.65 | 201.65 | 31.07 | 62.65 ₪ |

סה"כ לדייר:

| פסגה | גבע | שפל | סה"כ | שיא ביקוש |
|----------|---------|---------|----------|-----------|
| 263.35 | 102.60 | 201.65 | 567.60 | 4.77 |
| 119.67 ₪ | 38.63 ₪ | 62.65 ₪ | 220.95 ₪ | |

סה"כ צריכה

סה"כ לתשלום

| | | |
|----------|----------------------------------|--------------|
| 0.00 ₪ | תשלום קבוע | |
| 0.00 ₪ | תשלום עבור גודל חיבור בKVA (0x0) | |
| 220.95 ₪ | סה"כ לתשלום | לא כולל מע"מ |

התפלגות חיוב בש"ח לפי תעו"ז

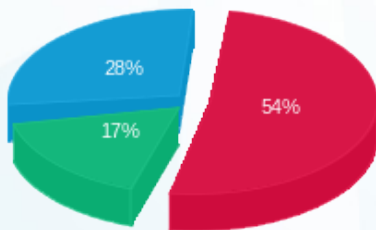

■ פסגה (119.67 ₪)
■ גבע (38.63 ₪)
■ שפל (62.65 ₪)

הסטוריית צריכה בקוט"ש

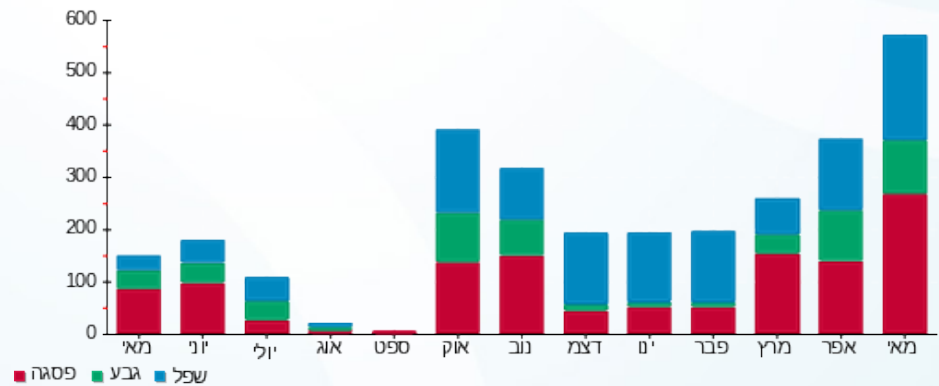



02/06/20

תאריך הפקדה:

שם דייר: בניין 103 - דירה 205

31/05/20

תאריך קריאה נוכחית:

שם אתר: מעונות בר אילן

01/05/20

תאריך קריאה קודמת:

לקוח/ה נכבד/ה, אנו מתכבדים להגיש את חישוב צריכת החשמל לתקופה 01/05/20 - 31/05/20:

בניין 103 - דירה 205 - 5 - 16226519(0x0)

| סוג תעריף | סוג צריכה | קריאה קודמת | קריאה נוכחית | סה"כ צריכה בקוט"ש | מחיר לקוט"ש בא"ג | סה"כ לתשלום |
|--------------------------|-----------|-------------|--------------|-------------------|------------------|-------------|
| פרטי חשבון עבור תאריכים: | | | | | | |
| 777 | פסגה | 01/05/20 | 31/05/20 | 225.50 | 45.44 | 102.47 ₪ |
| 778 | גבע | 1,390.00 | 1,453.45 | 63.45 | 37.65 | 23.89 ₪ |
| 779 | שפל | 3,529.10 | 3,668.90 | 139.80 | 31.07 | 43.44 ₪ |

סה"כ לדייר:

| פסגה | גבע | שפל | סה"כ | שיא ביקוש |
|----------|---------|---------|----------|-----------|
| 225.50 | 63.45 | 139.80 | 428.75 | 5.37 |
| 102.47 ₪ | 23.89 ₪ | 43.44 ₪ | 169.79 ₪ | |

סה"כ צריכה

סה"כ לתשלום

| | | |
|----------|----------------------------------|--------------|
| 0.00 ₪ | תשלום קבוע | |
| 0.00 ₪ | תשלום עבור גודל חיבור בKVA (0x0) | |
| 169.79 ₪ | סה"כ לתשלום | לא כולל מע"מ |

התפלגות חיוב בש"ח לפי תע"ז

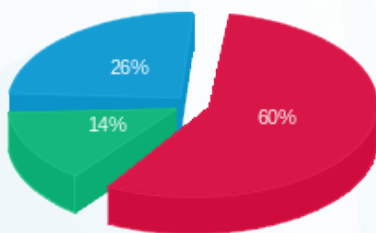

- פסגה (102.47 ₪)
- גבע (23.89 ₪)
- שפל (43.44 ₪)

הסטוריית צריכה בקוט"ש

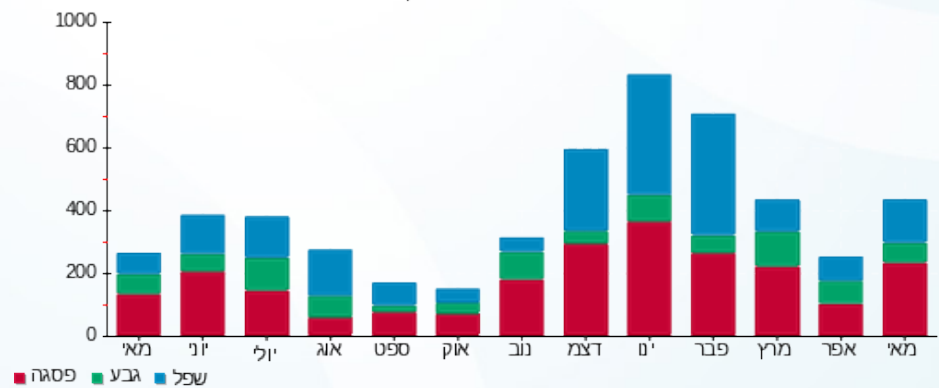

02/06/20 תאריך הפקה:
 31/05/20 תאריך קריאה נוכחית:
 01/05/20 תאריך קריאה קודמת:

שם דייר: בנין 103 - דירה 206
 שם אתר: מעונות בר אילן

לקוח/ה נכבד/ה, אנו מתכבדים להגיש את חישוב צריכת החשמל לתקופה 01/05/20 - 31/05/20:

בנין 103 - דירה 206 - 6 - 16226519(0x0)

| סוג תעריף | סוג צריכה | קריאה קודמת | קריאה נוכחית | סה"כ צריכה בקוט"ש | מחיר לקוט"ש בא"ג | סה"כ לתשלום |
|--------------------------|-----------|-------------|--------------|-------------------|------------------|-------------|
| פרטי חשבון עבור תאריכים: | | | | | | |
| 777 | פסגה | 01/05/20 | 31/05/20 | 96.85 | 45.44 | 44.01 ₪ |
| 778 | גבע | 1,242.70 | 1,283.30 | 40.60 | 37.65 | 15.29 ₪ |
| 779 | שפל | 3,780.05 | 3,850.15 | 70.10 | 31.07 | 21.78 ₪ |

סה"כ לדייר:

| פסגה | גבע | שפל | סה"כ | שיא ביקוש |
|---------|---------|---------|---------|-----------|
| 96.85 | 40.60 | 70.10 | 207.55 | 4.80 |
| ₪ 44.01 | ₪ 15.29 | ₪ 21.78 | ₪ 81.07 | |

סה"כ צריכה
 סה"כ לתשלום

| | | |
|---------|---|---------------------|
| ₪ 0.00 | תשלום קבוע | |
| ₪ 0.00 | תשלום עבור גודל חיבור בKVA (0x0) | |
| ₪ 81.07 | סה"כ לתשלום | לא כולל מע"מ |

התפלגות חיוב בש"ח לפי תעו"ז

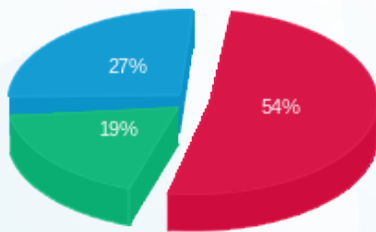

■ פסגה (₪ 44.01)
 ■ גבע (₪ 15.29)
 ■ שפל (₪ 21.78)

הסטוריית צריכה בקוט"ש

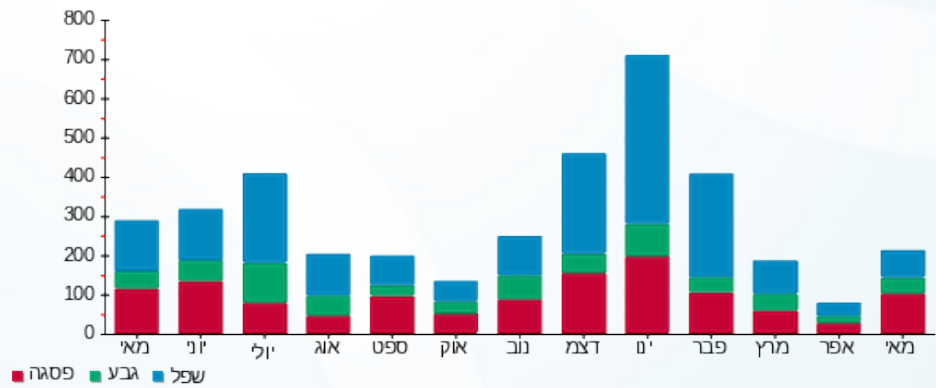



02/06/20

תאריך הפקדה:

שם דייר: בניין 103 - דירה 207

31/05/20

תאריך קריאה נוכחית:

שם אתר: מעונות בר אילן

01/05/20

תאריך קריאה קודמת:

לקוח/ה נכבד/ה, אנו מתכבדים להגיש את חישוב צריכת החשמל לתקופה 01/05/20 - 31/05/20:

בניין 103 - דירה 207 - 7 - 16226519(0x0)

| סוג תעריף | סוג צריכה | קריאה קודמת | קריאה נוכחית | סה"כ צריכה בקוט"ש | מחיר לקוט"ש בא"ג | סה"כ לתשלום |
|--------------------------|-----------|-------------|--------------|-------------------|------------------|-------------|
| פרטי חשבון עבור תאריכים: | | | | | | |
| 777 | פסגה | 01/05/20 | 31/05/20 | 13.10 | 45.44 | 5.95 ₪ |
| 778 | גבע | 604.45 | 610.90 | 6.45 | 37.65 | 2.43 ₪ |
| 779 | שפל | 1,388.90 | 1,404.50 | 15.60 | 31.07 | 4.85 ₪ |

סה"כ לדייר:

| פסגה | גבע | שפל | סה"כ | שיא ביקוש |
|--------|--------|--------|---------|-----------|
| 13.10 | 6.45 | 15.60 | 35.15 | 0.20 |
| 5.95 ₪ | 2.43 ₪ | 4.85 ₪ | 13.23 ₪ | |

סה"כ צריכה

סה"כ לתשלום

| | | |
|---------|----------------------------------|--------------|
| 0.00 ₪ | תשלום קבוע | |
| 0.00 ₪ | תשלום עבור גודל חיבור בKVA (0x0) | |
| 13.23 ₪ | סה"כ לתשלום | לא כולל מע"מ |

התפלגות חיוב בש"ח לפי תעו"ז

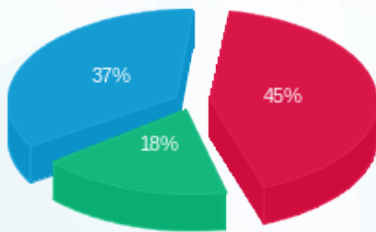

פסגה (5.95 ₪) 37%
גבע (2.43 ₪) 18%
שפל (4.85 ₪) 45%

הסטוריית צריכה בקוט"ש

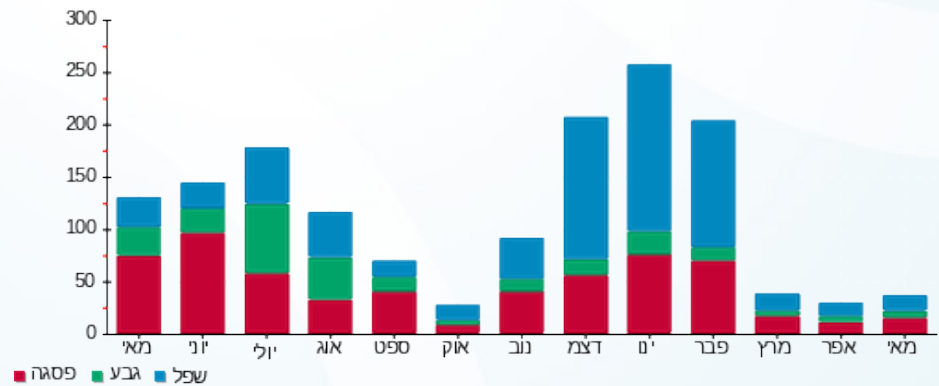



02/06/20

תאריך הפקדה:

שם דייר: בניין 103 - דירה 208

31/05/20

תאריך קריאה נוכחית:

שם אתר: מעונות בר אילן

01/05/20

תאריך קריאה קודמת:

לקוח/ה נכבד/ה, אנו מתכבדים להגיש את חישוב צריכת החשמל לתקופה 01/05/20 - 31/05/20:

בניין 103 - דירה 208 - 8 - 16226519(0x0)

| סוג תעריף | סוג צריכה | קריאה קודמת | קריאה נוכחית | סה"כ צריכה בקוט"ש | מחיר לקוט"ש בא"ג | סה"כ לתשלום |
|--------------------------|-----------|-------------|--------------|-------------------|------------------|-------------|
| פרטי חשבון עבור תאריכים: | | | | | | |
| 777 | פסגה | 01/05/20 | 31/05/20 | 1,368.65 | 45.44 | 64.64 ₪ |
| 778 | גבע | 600.85 | 670.90 | 70.05 | 37.65 | 26.37 ₪ |
| 779 | שפל | 1,442.65 | 1,563.10 | 120.45 | 31.07 | 37.42 ₪ |

סה"כ לדייר:

| פסגה | גבע | שפל | סה"כ | שיא ביקוש |
|---------|---------|---------|----------|-----------|
| 142.25 | 70.05 | 120.45 | 332.75 | 5.13 |
| ₪ 64.64 | ₪ 26.37 | ₪ 37.42 | ₪ 128.44 | |

סה"כ צריכה

סה"כ לתשלום

| | | |
|----------|---|---------------------|
| ₪ 0.00 | תשלום קבוע | |
| ₪ 0.00 | תשלום עבור גודל חיבור בKVA (0x0) | |
| ₪ 128.44 | סה"כ לתשלום | לא כולל מע"מ |

התפלגות חיוב בש"ח לפי תע"ז

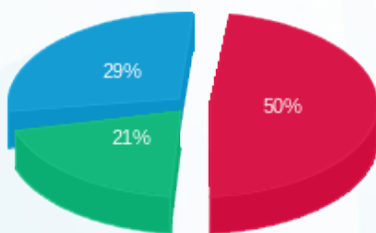

פסגה (₪ 64.64) (21%)
 גבע (₪ 26.37) (29%)
 שפל (₪ 37.42) (50%)

הסטוריית צריכה בקוט"ש

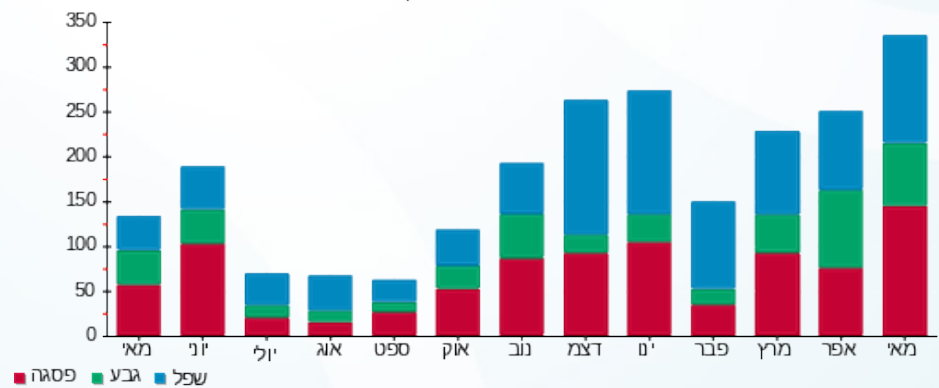



02/06/20 תאריך הפקדה:
 31/05/20 תאריך קריאה נוכחית:
 01/05/20 תאריך קריאה קודמת:

שם דייר: בניין 103 - דירה 209
 שם אתר: מעונות בר אילן

לקוח/ה נכבד/ה, אנו מתכבדים להגיש את חישוב צריכת החשמל לתקופה 01/05/20 - 31/05/20:

בניין 103 - דירה 209 - 9 - 16226519(0x0)

| סוג תעריף | סוג צריכה | קריאה קודמת | קריאה נוכחית | סה"כ צריכה בקוט"ש | מחיר לקוט"ש בא"ג | סה"כ לתשלום |
|--------------------------|-----------|-------------|--------------|-------------------|------------------|-------------|
| פרטי חשבון עבור תאריכים: | | | | | | |
| 777 | פסגה | 01/05/20 | 31/05/20 | 146.80 | 45.44 | 191.24 |
| 778 | גבע | 714.75 | 775.55 | 60.80 | 37.65 | 782.15 |
| 779 | שפל | 2,077.15 | 2,160.00 | 82.85 | 31.07 | 2,108.00 |

סה"כ לדייר:

| פסגה | גבע | שפל | סה"כ | שיא ביקוש |
|--------|--------|----------|----------|-----------|
| 146.80 | 60.80 | 82.85 | 290.45 | 5.01 |
| 191.24 | 782.15 | 2,108.00 | 2,981.39 | 115.34 |

סה"כ צריכה
 סה"כ לתשלום

| | | |
|--------|----------------------------------|--------|
| 0.00 | תשלום קבוע | 0.00 |
| 0.00 | תשלום עבור גודל חיבור בKVA (0x0) | 0.00 |
| 115.34 | סה"כ לתשלום | 115.34 |

התפלגות חיוב בש"ח לפי תע"ז

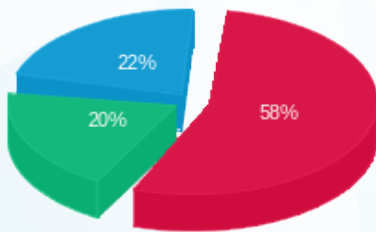

■ פסגה (25.74 ₪)
 ■ גבע (66.71 ₪)
 ■ שפל (22.89 ₪)

הסטוריית צריכה בקוט"ש

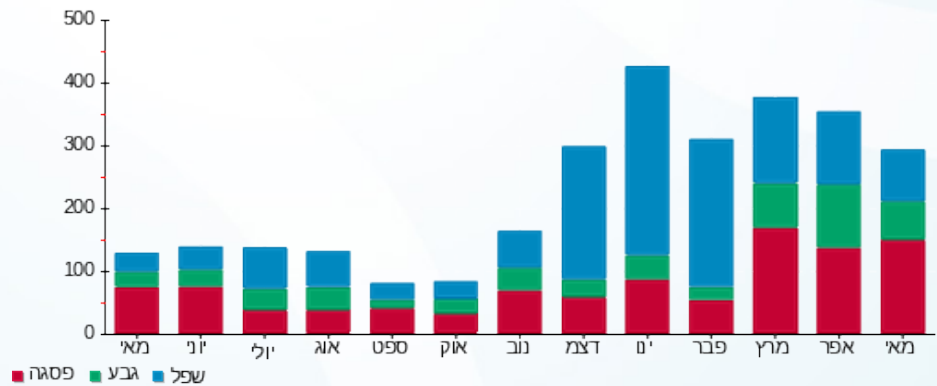



02/06/20

תאריך הפקדה:

שם דייר: בניין 103 - דירה 210

31/05/20

תאריך קריאה נוכחית:

שם אתר: מעונות בר אילן

01/05/20

תאריך קריאה קודמת:

לקוח/ה נכבד/ה, אנו מתכבדים להגיש את חישוב צריכת החשמל לתקופה 01/05/20 - 31/05/20:

בניין 103 - דירה 210 - 10 - 16226519(0x0)

| סוג תעריף | סוג צריכה | קריאה קודמת | קריאה נוכחית | סה"כ צריכה בקוט"ש | מחיר לקוט"ש בא"ג | סה"כ לתשלום |
|--------------------------|-----------|-------------|--------------|-------------------|------------------|-------------|
| פרטי חשבון עבור תאריכים: | | | | | | |
| 777 | פסגה | 01/05/20 | 31/05/20 | 114.35 | 45.44 | 51.96 ₪ |
| 778 | גבע | 1,113.35 | 1,138.40 | 25.05 | 37.65 | 9.43 ₪ |
| 779 | שפל | 4,081.90 | 4,145.45 | 63.55 | 31.07 | 19.74 ₪ |

סה"כ לדייר:

| פסגה | גבע | שפל | סה"כ | שיא ביקוש |
|---------|--------|---------|---------|-----------|
| 114.35 | 25.05 | 63.55 | 202.95 | 5.54 |
| ₪ 51.96 | ₪ 9.43 | ₪ 19.74 | ₪ 81.14 | |

סה"כ צריכה

סה"כ לתשלום

| | | |
|---------|---|---------------------|
| ₪ 0.00 | תשלום קבוע | |
| ₪ 0.00 | תשלום עבור גודל חיבור בKVA (0x0) | |
| ₪ 81.14 | סה"כ לתשלום | לא כולל מע"מ |

התפלגות חיוב בש"ח לפי תע"ז

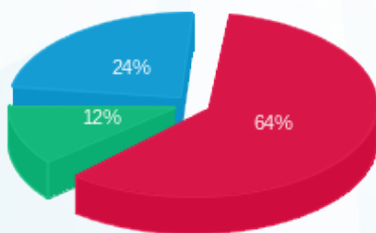

פסגה (₪ 51.96) (64%)
 גבע (₪ 9.43) (12%)
 שפל (₪ 19.74) (24%)

הסטוריית צריכה בקוט"ש

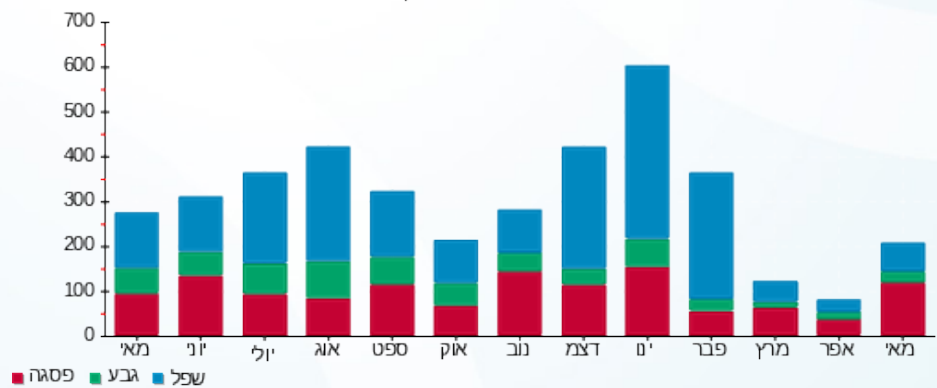



02/06/20

תאריך הפקדה:

שם דייר: בניין 103 - דירה 211

31/05/20

תאריך קריאה נוכחית:

שם אתר: מעונות בר אילן

01/05/20

תאריך קריאה קודמת:

לקוח/ה נכבד/ה, אנו מתכבדים להגיש את חישוב צריכת החשמל לתקופה 01/05/20 - 31/05/20:

בניין 103 - דירה 211 - 11 - 16226519(0x0)

| סוג תעריף | סוג צריכה | קריאה קודמת | קריאה נוכחית | סה"כ צריכה בקוט"ש | מחיר לקוט"ש בא"ג | סה"כ לתשלום |
|--------------------------|-----------|-------------|--------------|-------------------|------------------|-------------|
| פרטי חשבון עבור תאריכים: | | | | | | |
| 777 | פסגה | 01/05/20 | 31/05/20 | 174.00 | 45.44 | 79.07 ₪ |
| 778 | גבע | 1,551.80 | 1,633.35 | 81.55 | 37.65 | 30.70 ₪ |
| 779 | שפל | 4,584.30 | 4,699.65 | 115.35 | 31.07 | 35.84 ₪ |

סה"כ לדייר:

| פסגה | גבע | שפל | סה"כ | שיא ביקוש |
|---------|---------|---------|----------|-----------|
| 174.00 | 81.55 | 115.35 | 370.90 | 5.35 |
| ₪ 79.07 | ₪ 30.70 | ₪ 35.84 | ₪ 145.61 | |

סה"כ צריכה

סה"כ לתשלום

| | | |
|----------|---|---------------------|
| ₪ 0.00 | תשלום קבוע | |
| ₪ 0.00 | תשלום עבור גודל חיבור בKVA (0x0) | |
| ₪ 145.61 | סה"כ לתשלום | לא כולל מע"מ |

התפלגות חיוב בש"ח לפי תע"ז

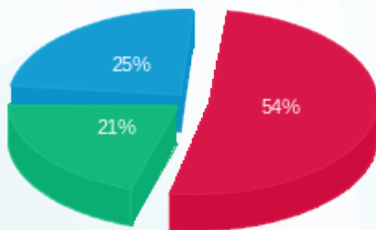

- פסגה (₪ 79.07)
- גבע (₪ 30.70)
- שפל (₪ 35.84)

הסטוריית צריכה בקוט"ש

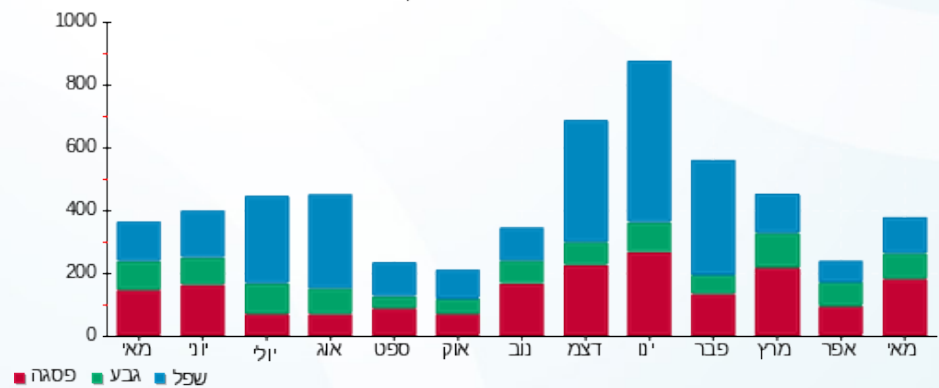

- פסגה
- גבע
- שפל





02/06/20

תאריך הפקדה:

שם דייר: בניין 103 - דירה 212

31/05/20

תאריך קריאה נוכחית:

שם אתר: מעונות בר אילן

01/05/20

תאריך קריאה קודמת:

לקוח/ה נכבד/ה, אנו מתכבדים להגיש את חישוב צריכת החשמל לתקופה 01/05/20 - 31/05/20:

בניין 103 - דירה 212 - 12 - 16226519(0x0)

| סוג תעריף | סוג צריכה | קריאה קודמת | קריאה נוכחית | סה"כ צריכה בקוט"ש | מחיר לקוט"ש בא"ג | סה"כ לתשלום |
|--------------------------|-----------|-------------|--------------|-------------------|------------------|-------------|
| פרטי חשבון עבור תאריכים: | | | | | | |
| 777 | פסגה | 01/05/20 | 31/05/20 | 28.35 | 45.44 | 12.88 ₪ |
| 778 | גבע | 464.55 | 476.00 | 11.45 | 37.65 | 4.31 ₪ |
| 779 | שפל | 1,022.90 | 1,046.15 | 23.25 | 31.07 | 7.22 ₪ |

סה"כ לדייר:

| פסגה | גבע | שפל | סה"כ | שיא ביקוש |
|---------|--------|--------|---------|-----------|
| 28.35 | 11.45 | 23.25 | 63.05 | 4.67 |
| 12.88 ₪ | 4.31 ₪ | 7.22 ₪ | 24.42 ₪ | |

סה"כ צריכה

סה"כ לתשלום

| | | |
|---------|----------------------------------|--------------|
| 0.00 ₪ | תשלום קבוע | |
| 0.00 ₪ | תשלום עבור גודל חיבור בKVA (0x0) | |
| 24.42 ₪ | סה"כ לתשלום | לא כולל מע"מ |

התפלגות חיוב בש"ח לפי תעו"ז

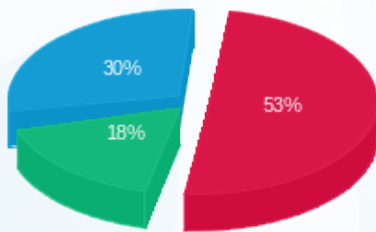

פסגה (12.88 ₪) 53%
גבע (4.31 ₪) 18%
שפל (7.22 ₪) 30%

הסטוריית צריכה בקוט"ש

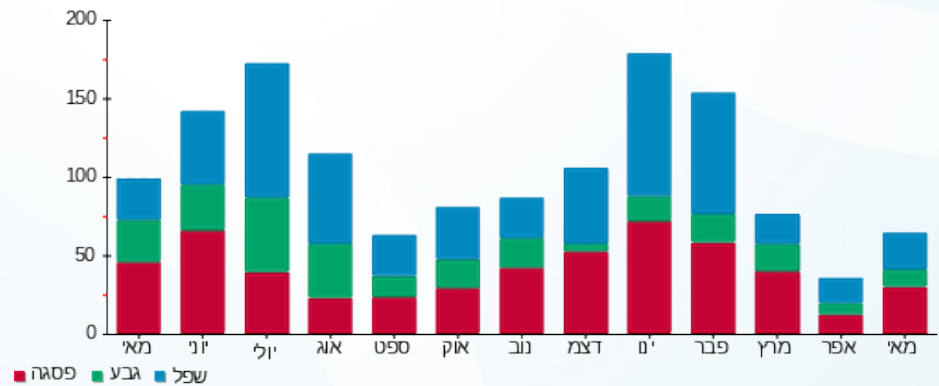

02/06/20 תאריך הפקדה:
 31/05/20 תאריך קריאה נוכחית:
 01/05/20 תאריך קריאה קודמת:

שם דייר: בניין 103 - דירה 213
 שם אתר: מעונות בר אילן

לקוח/ה נכבד/ה, אנו מתכבדים להגיש את חישוב צריכת החשמל לתקופה 01/05/20 - 31/05/20:

בניין 103 - דירה 213 - 13 - 16226519(0x0)

| סוג תעריף | סוג צריכה | קריאה קודמת | קריאה נוכחית | סה"כ צריכה בקוט"ש | מחיר לקוט"ש בא"ג | סה"כ לתשלום |
|--------------------------|-----------|-------------|--------------|-------------------|------------------|-------------|
| פרטי חשבון עבור תאריכים: | | | | | | |
| 777 | פסגה | 01/05/20 | 31/05/20 | 2,693.85 | 45.44 | 13.95 ₪ |
| 778 | גבע | 1,415.65 | 1,430.10 | 14.45 | 37.65 | 5.44 ₪ |
| 779 | שפל | 4,182.45 | 4,218.45 | 36.00 | 31.07 | 11.19 ₪ |

סה"כ לדייר:

| פסגה | גבע | שפל | סה"כ | שיא ביקוש |
|---------|--------|---------|---------|-----------|
| 30.70 | 14.45 | 36.00 | 81.15 | 0.41 |
| 13.95 ₪ | 5.44 ₪ | 11.19 ₪ | 30.58 ₪ | |

סה"כ צריכה
 סה"כ לתשלום

| | | |
|---------|---|---------------------|
| 0.00 ₪ | תשלום קבוע | |
| 0.00 ₪ | תשלום עבור גודל חיבור בKVA (0x0) | |
| 30.58 ₪ | סה"כ לתשלום | לא כולל מע"מ |

התפלגות חיוב בש"ח לפי תע"ז

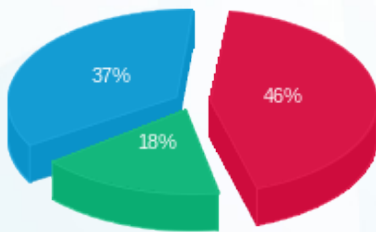

פסגה (13.95 ₪) ■
 גבע (5.44 ₪) ■
 שפל (11.19 ₪) ■

הסטוריית צריכה בקוט"ש

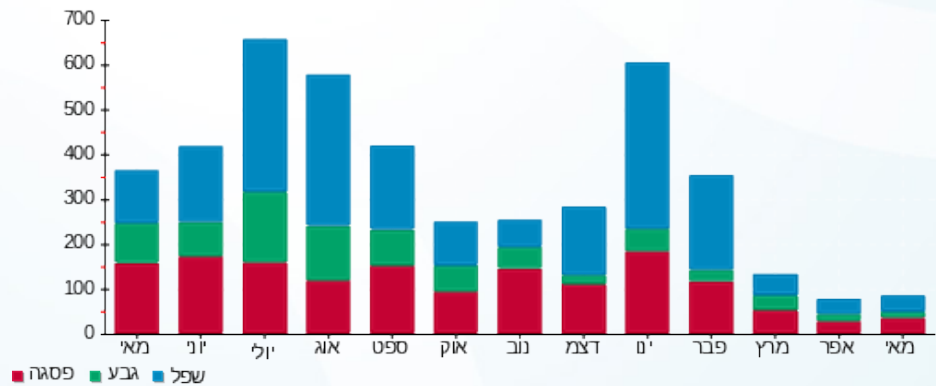



02/06/20

תאריך הפקה:

שם דייר: בניין 103 - דירה 214

31/05/20

תאריך קריאה נוכחית:

שם אתר: מעונות בר אילן

01/05/20

תאריך קריאה קודמת:

לקוח/ה נכבד/ה, אנו מתכבדים להגיש את חישוב צריכת החשמל לתקופה 01/05/20 - 31/05/20:

בניין 103 - דירה 214 - 14 - 16226519(0x0)

| סוג תעריף | סוג צריכה | קריאה קודמת | קריאה נוכחית | סה"כ צריכה בקוט"ש | מחיר לקוט"ש בא"ג | סה"כ לתשלום |
|--------------------------|-----------|-------------|--------------|-------------------|------------------|-------------|
| פרטי חשבון עבור תאריכים: | | | | | | |
| 777 | פסגה | 01/05/20 | 31/05/20 | 100.90 | 45.44 | 45.85 ₪ |
| 778 | גבע | 2,029.70 | 2,092.60 | 62.90 | 37.65 | 23.68 ₪ |
| 779 | שפל | 5,026.10 | 5,109.00 | 82.90 | 31.07 | 25.76 ₪ |

סה"כ לדייר:

| פסגה | גבע | שפל | סה"כ | שיא ביקוש |
|---------|---------|---------|---------|-----------|
| 100.90 | 62.90 | 82.90 | 246.70 | 4.57 |
| ₪ 45.85 | ₪ 23.68 | ₪ 25.76 | ₪ 95.29 | |

סה"כ צריכה

סה"כ לתשלום

| | | |
|---------|---|---------------------|
| ₪ 0.00 | תשלום קבוע | |
| ₪ 0.00 | תשלום עבור גודל חיבור בKVA (0x0) | |
| ₪ 95.29 | סה"כ לתשלום | לא כולל מע"מ |

התפלגות חיוב בש"ח לפי תעו"ז

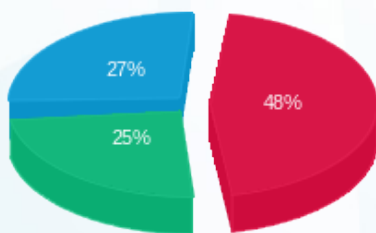

- פסגה (₪ 45.85) 48%
- גבע (₪ 23.68) 25%
- שפל (₪ 25.76) 27%

הסטוריית צריכה בקוט"ש

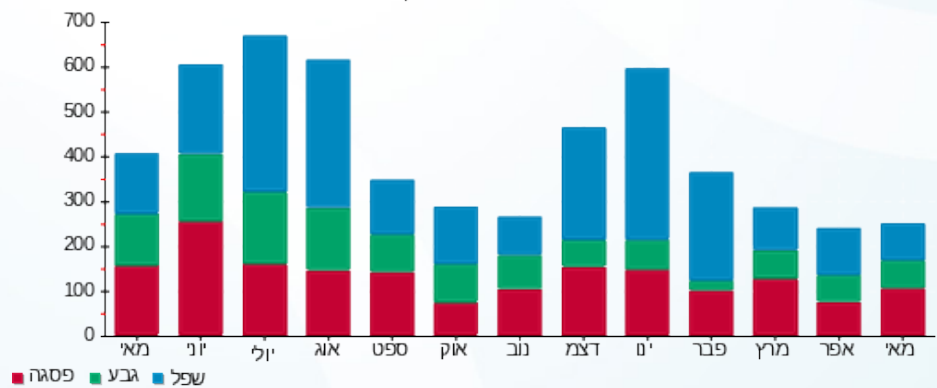



02/06/20

תאריך הפקדה:

שם דייר: בניין 103 - דירה 215

31/05/20

תאריך קריאה נוכחית:

שם אתר: מעונות בר אילן

01/05/20

תאריך קריאה קודמת:

לקוח/ה נכבד/ה, אנו מתכבדים להגיש את חישוב צריכת החשמל לתקופה **01/05/20 - 31/05/20**:

בניין 103 - דירה 215 - 15 - 16226519(0x0)

| סוג תעריף | סוג צריכה | קריאה קודמת | קריאה נוכחית | סה"כ צריכה בקוט"ש | מחיר לקוט"ש בא"ג | סה"כ לתשלום |
|--------------------------|-----------|-------------|--------------|-------------------|------------------|-------------|
| פרטי חשבון עבור תאריכים: | | | | | | |
| 777 | פסגה | 01/05/20 | 31/05/20 | 1,263.20 | 45.44 | 10.77 ₪ |
| 778 | גבע | 564.00 | 577.60 | 13.60 | 37.65 | 5.12 ₪ |
| 779 | שפל | 2,094.40 | 2,120.60 | 26.20 | 31.07 | 8.14 ₪ |

סה"כ לדייר:

| פסגה | גבע | שפל | סה"כ | שיא ביקוש |
|---------|--------|--------|---------|-----------|
| 23.70 | 13.60 | 26.20 | 63.50 | |
| 10.77 ₪ | 5.12 ₪ | 8.14 ₪ | 24.03 ₪ | |

סה"כ צריכה

סה"כ לתשלום

| | | |
|---------|---|---------------------|
| 0.00 ₪ | תשלום קבוע | |
| 0.00 ₪ | תשלום עבור גודל חיבור בKVA (0x0) | |
| 24.03 ₪ | סה"כ לתשלום | לא כולל מע"מ |

התפלגות חיוב בש"ח לפי תע"ז

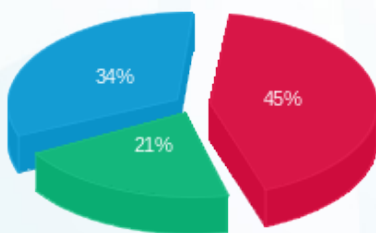

- פסגה (10.77 ₪)
- גבע (5.12 ₪)
- שפל (8.14 ₪)

הסטוריית צריכה בקוט"ש

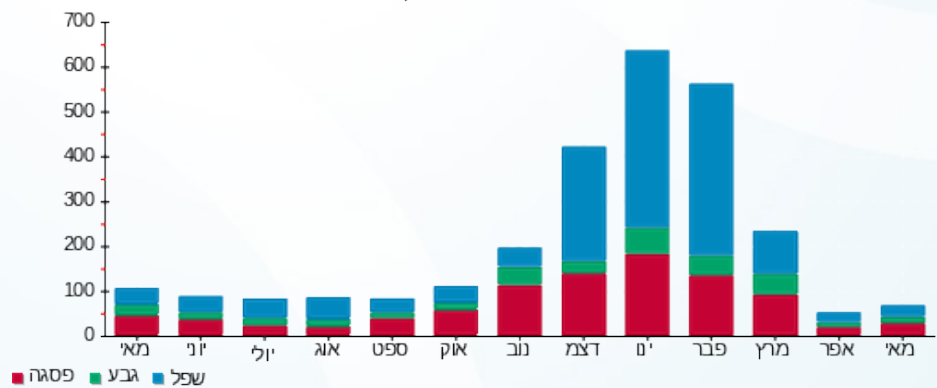



02/06/20

תאריך הפקה:

שם דייר: בנין 104 - דירה 001

31/05/20

תאריך קריאה נוכחית:

שם אתר: מעונות בר אילן

01/05/20

תאריך קריאה קודמת:

לקוח/ה נכבד/ה, אנו מתכבדים להגיש את חישוב צריכת החשמל לתקופה 01/05/20 - 31/05/20:

בנין 104 - דירה 001 - 16226556 (0x0)

| סוג תעריף | סוג צריכה | קריאה קודמת | קריאה נוכחית | סה"כ צריכה בקוט"ש | מחיר לקוט"ש בא"ג | סה"כ לתשלום |
|--------------------------|-----------|-------------|--------------|-------------------|------------------|-------------|
| פרטי חשבון עבור תאריכים: | | | | | | |
| 777 | פסגה | 01/05/20 | 31/05/20 | 56.10 | 45.44 | 25.49 ₪ |
| 778 | גבע | 816.85 | 828.95 | 12.10 | 37.65 | 4.56 ₪ |
| 779 | שפל | 1,549.95 | 1,585.45 | 35.50 | 31.07 | 11.03 ₪ |

סה"כ לדייר:

| פסגה | גבע | שפל | סה"כ | שיא ביקוש |
|---------|--------|---------|---------|-----------|
| 56.10 | 12.10 | 35.50 | 103.70 | 4.02 |
| 25.49 ₪ | 4.56 ₪ | 11.03 ₪ | 41.08 ₪ | |

סה"כ צריכה

סה"כ לתשלום

| | | |
|---------|----------------------------------|--------------|
| 0.00 ₪ | תשלום קבוע | |
| 0.00 ₪ | תשלום עבור גודל חיבור בKVA (0x0) | |
| 41.08 ₪ | סה"כ לתשלום | לא כולל מע"מ |

התפלגות חיוב בש"ח לפי תע"ז

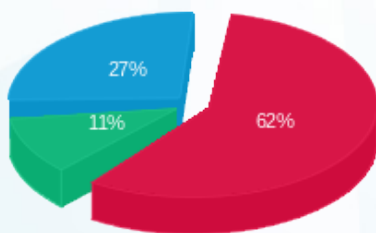

פסגה (25.49 ₪) 62%
 גבע (4.56 ₪) 11%
 שפל (11.03 ₪) 27%

הסטוריית צריכה בקוט"ש

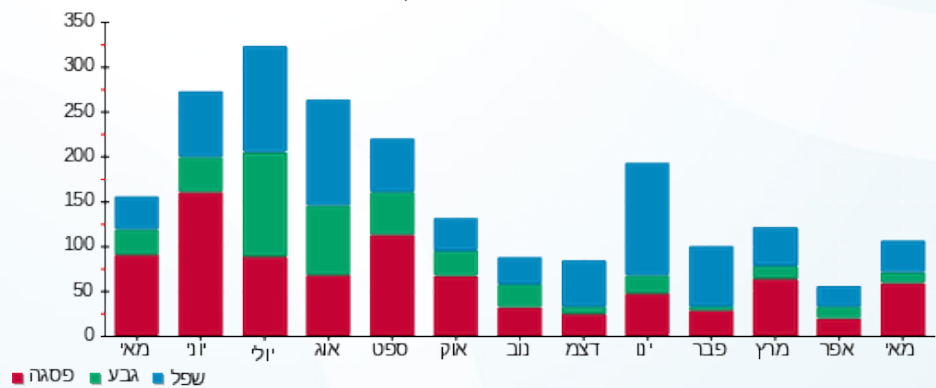



02/06/20

תאריך הפקדה:

שם דייר: בנין 104 - דירה 002

31/05/20

תאריך קריאה נוכחית:

שם אתר: מעונות בר אילן

01/05/20

תאריך קריאה קודמת:

לקוח/ה נכבד/ה, אנו מתכבדים להגיש את חישוב צריכת החשמל לתקופה **01/05/20 - 31/05/20**:

בנין 104 - דירה 002 - 2 - 16226556(0x0)

| סוג תעריף | סוג צריכה | קריאה קודמת | קריאה נוכחית | סה"כ צריכה בקוט"ש | מחיר לקוט"ש בא"ג | סה"כ לתשלום |
|--------------------------|-----------|-------------|--------------|-------------------|------------------|-------------|
| פרטי חשבון עבור תאריכים: | | | | | | |
| 777 | פסגה | 01/05/20 | 31/05/20 | 89.25 | 45.44 | 40.56 ₪ |
| 778 | גבע | 993.10 | 1,030.85 | 37.75 | 37.65 | 14.21 ₪ |
| 779 | שפל | 2,840.05 | 2,896.60 | 56.55 | 31.07 | 17.57 ₪ |

סה"כ לדייר:

| פסגה | גבע | שפל | סה"כ | שיא ביקוש |
|---------|---------|---------|---------|-----------|
| 89.25 | 37.75 | 56.55 | 183.55 | 5.34 |
| ₪ 40.56 | ₪ 14.21 | ₪ 17.57 | ₪ 72.34 | |

סה"כ צריכה

סה"כ לתשלום

| | | |
|---------|---|---------------------|
| ₪ 0.00 | תשלום קבוע | |
| ₪ 0.00 | תשלום עבור גודל חיבור בKVA (0x0) | |
| ₪ 72.34 | סה"כ לתשלום | לא כולל מע"מ |

התפלגות חיוב בש"ח לפי תע"ז

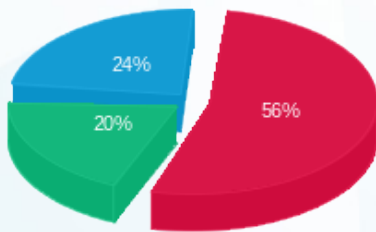

- פסגה (₪ 40.56)
- גבע (₪ 14.21)
- שפל (₪ 17.57)

הסטוריית צריכה בקוט"ש

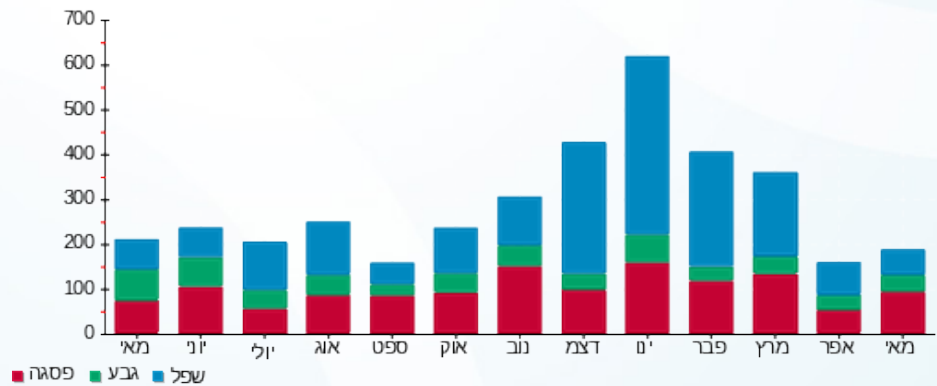



02/06/20

תאריך הפקה:

שם דייר: בניין 104 - דירה 003

31/05/20

תאריך קריאה נוכחית:

שם אתר: מעונות בר אילן

01/05/20

תאריך קריאה קודמת:

לקוח/ה נכבד/ה, אנו מתכבדים להגיש את חישוב צריכת החשמל לתקופה 01/05/20 - 31/05/20:

בניין 104 - דירה 003 - 3 - 16226556(0x0)

| סוג תעריף | סוג צריכה | קריאה קודמת | קריאה נוכחית | סה"כ צריכה בקוט"ש | מחיר לקוט"ש בא"ג | סה"כ לתשלום |
|--------------------------|-----------|-------------|--------------|-------------------|------------------|-------------|
| פרטי חשבון עבור תאריכים: | | | | | | |
| 777 | פסגה | 01/05/20 | 31/05/20 | 213.95 | 45.44 | 97.22 ₪ |
| 778 | גבע | 1,589.65 | 1,649.40 | 59.75 | 37.65 | 22.50 ₪ |
| 779 | שפל | 4,334.80 | 4,510.50 | 175.70 | 31.07 | 54.59 ₪ |

סה"כ לדייר:

| פסגה | גבע | שפל | סה"כ | שיא ביקוש |
|---------|---------|---------|----------|-----------|
| 213.95 | 59.75 | 175.70 | 449.40 | 5.94 |
| ₪ 97.22 | ₪ 22.50 | ₪ 54.59 | ₪ 174.30 | |

סה"כ צריכה

סה"כ לתשלום

| | | |
|----------|---|---------------------|
| ₪ 0.00 | תשלום קבוע | |
| ₪ 0.00 | תשלום עבור גודל חיבור בKVA (0x0) | |
| ₪ 174.30 | סה"כ לתשלום | לא כולל מע"מ |

התפלגות חיוב בש"ח לפי תעו"ז

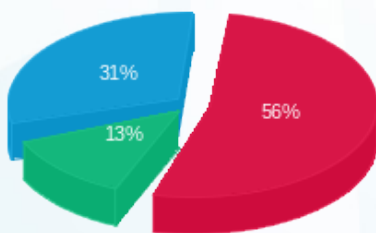

- פסגה (₪ 97.22)
- גבע (₪ 22.50)
- שפל (₪ 54.59)

הסטוריית צריכה בקוט"ש

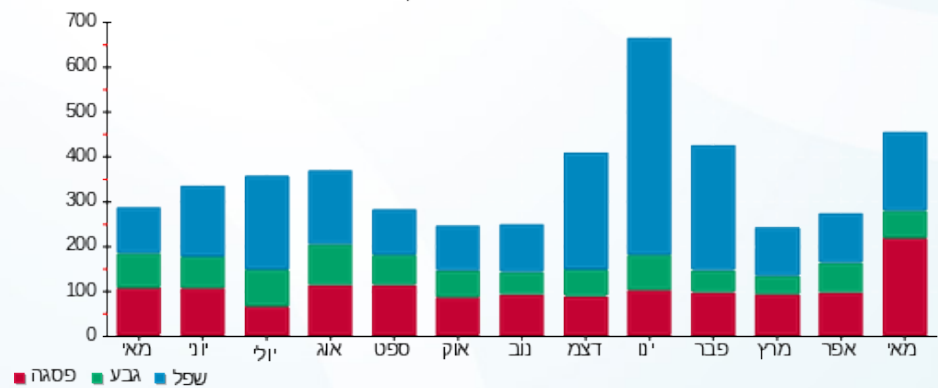

- פסגה
- גבע
- שפל





02/06/20

תאריך הפקה:

שם דייר: בנין 104 - דירה 004

31/05/20

תאריך קריאה נוכחית:

שם אתר: מעונות בר אילן

01/05/20

תאריך קריאה קודמת:

לקוח/ה נכבד/ה, אנו מתכבדים להגיש את חישוב צריכת החשמל לתקופה 01/05/20 - 31/05/20:

בנין 104 - דירה 004 - 4 - 16226556(0x0)

| סוג תעריף | סוג צריכה | קריאה קודמת | קריאה נוכחית | סה"כ צריכה בקוט"ש | מחיר לקוט"ש בא"ג | סה"כ לתשלום |
|--------------------------|-----------|-------------|--------------|-------------------|------------------|-------------|
| פרטי חשבון עבור תאריכים: | | | | | | |
| 777 | פסגה | 01/05/20 | 31/05/20 | 21.10 | 45.44 | 9.59 ₪ |
| 778 | גבע | 574.15 | 584.35 | 10.20 | 37.65 | 3.84 ₪ |
| 779 | שפל | 1,195.85 | 1,221.80 | 25.95 | 31.07 | 8.06 ₪ |

סה"כ לדייר:

| פסגה | גבע | שפל | סה"כ | שיא ביקוש |
|--------|--------|--------|---------|-----------|
| 21.10 | 10.20 | 25.95 | 57.25 | 0.23 |
| 9.59 ₪ | 3.84 ₪ | 8.06 ₪ | 21.49 ₪ | |

סה"כ צריכה

סה"כ לתשלום

| | | |
|---------|----------------------------------|--------------|
| 0.00 ₪ | תשלום קבוע | |
| 0.00 ₪ | תשלום עבור גודל חיבור בKVA (0x0) | |
| 21.49 ₪ | סה"כ לתשלום | לא כולל מע"מ |

התפלגות חיוב בש"ח לפי תעו"ז

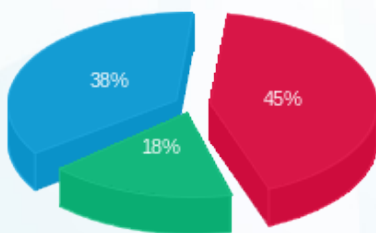

פסגה (9.59 ₪) ■
גבע (3.84 ₪) ■
שפל (8.06 ₪) ■

הסטוריית צריכה בקוט"ש

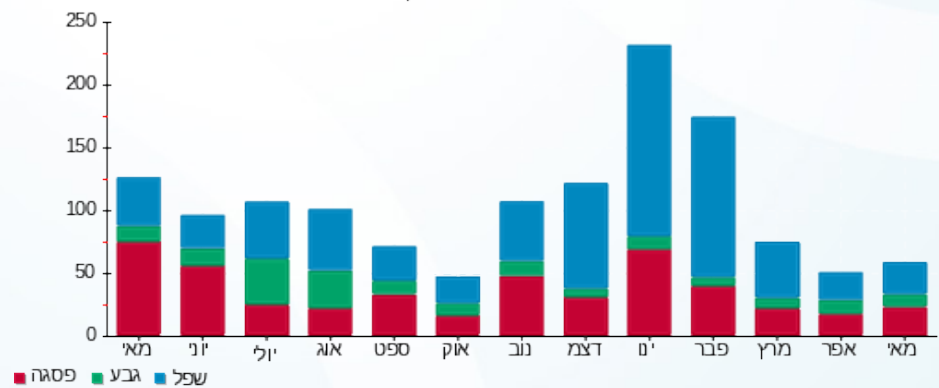

פסגה ■ גבע ■ שפל





02/06/20

תאריך הפקדה:

שם דייר: בניין 104 - דירה 005

31/05/20

תאריך קריאה נוכחית:

שם אתר: מעונות בר אילן

01/05/20

תאריך קריאה קודמת:

לקוח/ה נכבד/ה, אנו מתכבדים להגיש את חישוב צריכת החשמל לתקופה 01/05/20 - 31/05/20:

בניין 104 - דירה 005 - 5 - 16226556(0x0)

| סוג תעריף | סוג צריכה | קריאה קודמת | קריאה נוכחית | סה"כ צריכה בקוט"ש | מחיר לקוט"ש בא"ג | סה"כ לתשלום |
|--------------------------|-----------|-------------|--------------|-------------------|------------------|-------------|
| פרטי חשבון עבור תאריכים: | | | | | | |
| 777 | פסגה | 01/05/20 | 31/05/20 | 113.60 | 45.44 | 51.62 ₪ |
| 778 | גבע | 1,327.60 | 1,412.85 | 85.25 | 37.65 | 32.10 ₪ |
| 779 | שפל | 4,580.35 | 4,736.15 | 155.80 | 31.07 | 48.41 ₪ |

סה"כ לדייר:

| פסגה | גבע | שפל | סה"כ | שיא ביקוש |
|---------|---------|---------|----------|-----------|
| 113.60 | 85.25 | 155.80 | 354.65 | 4.15 |
| ₪ 51.62 | ₪ 32.10 | ₪ 48.41 | ₪ 132.12 | |

סה"כ צריכה

סה"כ לתשלום

| | | |
|----------|---|---------------------|
| ₪ 0.00 | תשלום קבוע | |
| ₪ 0.00 | תשלום עבור גודל חיבור בKVA (0x0) | |
| ₪ 132.12 | סה"כ לתשלום | לא כולל מע"מ |

התפלגות חיוב בש"ח לפי תעו"ז

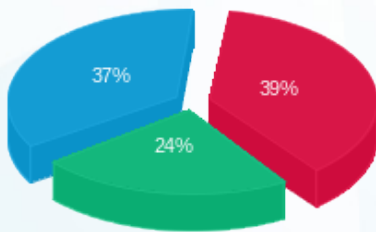

פסגה (₪ 51.62) ■
גבע (₪ 32.10) ■
שפל (₪ 48.41) ■

הסטוריית צריכה בקוט"ש

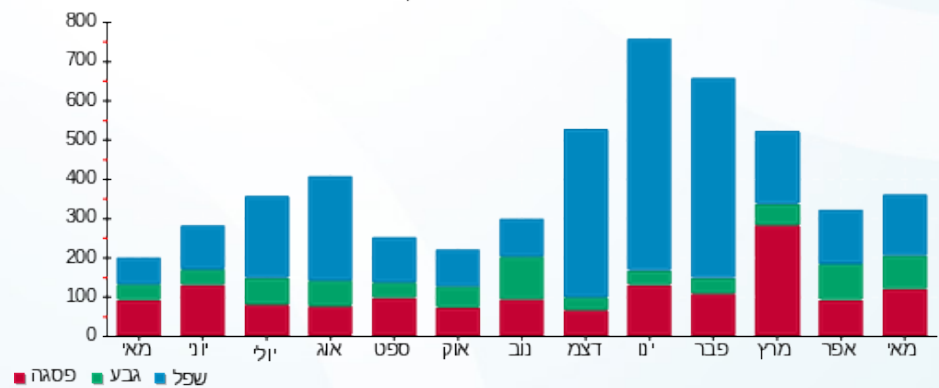



02/06/20

תאריך הפקה:

שם דייר: בניין 104 - דירה 006

31/05/20

תאריך קריאה נוכחית:

שם אתר: מעונות בר אילן

01/05/20

תאריך קריאה קודמת:

לקוח/ה נכבד/ה, אנו מתכבדים להגיש את חישוב צריכת החשמל לתקופה 01/05/20 - 31/05/20:

בניין 104 - דירה 006 - 6 - 16226556(0x0)

| סוג תעריף | סוג צריכה | קריאה קודמת | קריאה נוכחית | סה"כ צריכה בקוט"ש | מחיר לקוט"ש בא"ג | סה"כ לתשלום |
|--------------------------|-----------|-------------|--------------|-------------------|------------------|-------------|
| פרטי חשבון עבור תאריכים: | | | | | | |
| 777 | פסגה | 01/05/20 | 31/05/20 | 129.20 | 45.44 | 58.71 ₪ |
| 778 | גבע | 1,284.40 | 1,394.00 | 109.60 | 37.65 | 41.26 ₪ |
| 779 | שפל | 3,174.80 | 3,361.65 | 186.85 | 31.07 | 58.05 ₪ |

סה"כ לדייר:

| פסגה | גבע | שפל | סה"כ | שיא ביקוש |
|---------|---------|---------|----------|-----------|
| 129.20 | 109.60 | 186.85 | 425.65 | 5.70 |
| ₪ 58.71 | ₪ 41.26 | ₪ 58.05 | ₪ 158.03 | |

סה"כ צריכה

סה"כ לתשלום

| | | |
|----------|---|---------------------|
| ₪ 0.00 | תשלום קבוע | |
| ₪ 0.00 | תשלום עבור גודל חיבור בKVA (0x0) | |
| ₪ 158.03 | סה"כ לתשלום | לא כולל מע"מ |

התפלגות חיוב בש"ח לפי תע"ז

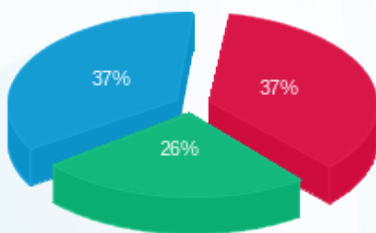

■ פסגה (₪ 58.71)
■ גבע (₪ 41.26)
■ שפל (₪ 58.05)

הסטוריית צריכה בקוט"ש

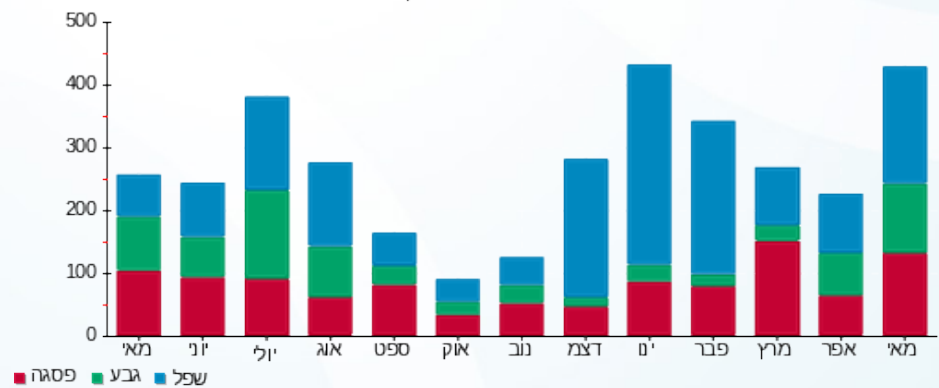

■ פסגה ■ גבע ■ שפל





02/06/20

תאריך הפקה:

שם דייר: בנין 104 - דירה 101

31/05/20

תאריך קריאה נוכחית:

שם אתר: מעונות בר אילן

01/05/20

תאריך קריאה קודמת:

לקוח/ה נכבד/ה, אנו מתכבדים להגיש את חישוב צריכת החשמל לתקופה 01/05/20 - 31/05/20:

בנין 104 - דירה 101 - 8 - 16226556(0x0)

| סוג תעריף | סוג צריכה | קריאה קודמת | קריאה נוכחית | סה"כ צריכה בקוט"ש | מחיר לקוט"ש בא"ג | סה"כ לתשלום |
|--------------------------|-----------|-------------|--------------|-------------------|------------------|-------------|
| פרטי חשבון עבור תאריכים: | | | | | | |
| 777 | פסגה | 01/05/20 | 31/05/20 | 132.90 | 45.44 | 60.39 ₪ |
| 778 | גבע | 859.70 | 885.75 | 26.05 | 37.65 | 9.81 ₪ |
| 779 | שפל | 2,623.15 | 2,695.15 | 72.00 | 31.07 | 22.37 ₪ |

סה"כ לדייר:

| פסגה | גבע | שפל | סה"כ | שיא ביקוש |
|---------|--------|---------|---------|-----------|
| 132.90 | 26.05 | 72.00 | 230.95 | 5.48 |
| ₪ 60.39 | ₪ 9.81 | ₪ 22.37 | ₪ 92.57 | |

סה"כ צריכה

סה"כ לתשלום

| | | |
|---------|----------------------------------|--------------|
| ₪ 0.00 | תשלום קבוע | |
| ₪ 0.00 | תשלום עבור גודל חיבור בKVA (0x0) | |
| ₪ 92.57 | סה"כ לתשלום | לא כולל מע"מ |

התפלגות חיוב בש"ח לפי תעו"ז

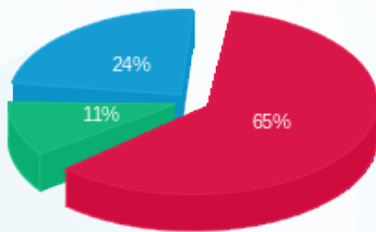

פסגה (₪ 60.39)
גבע (₪ 9.81)
שפל (₪ 22.37)

הסטוריית צריכה בקוט"ש

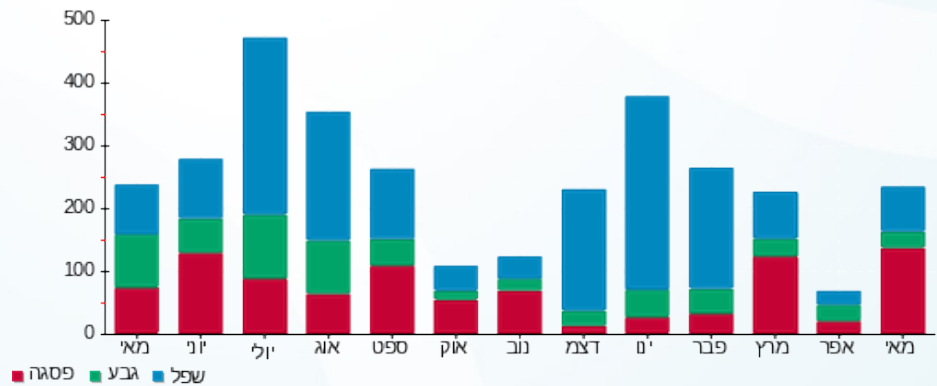



02/06/20

תאריך הפקדה:

שם דייר: בנין 104 - דירה 102

31/05/20

תאריך קריאה נוכחית:

שם אתר: מעונות בר אילן

01/05/20

תאריך קריאה קודמת:

לקוח/ה נכבד/ה, אנו מתכבדים להגיש את חישוב צריכת החשמל לתקופה 01/05/20 - 31/05/20:

בנין 104 - דירה 102 - 9 - 16226556(0x0)

| סוג תעריף | סוג צריכה | קריאה קודמת | קריאה נוכחית | סה"כ צריכה בקוט"ש | מחיר לקוט"ש בא"ג | סה"כ לתשלום |
|--------------------------|-----------|-------------|--------------|-------------------|------------------|-------------|
| פרטי חשבון עבור תאריכים: | | | | | | |
| 777 | פסגה | 01/05/20 | 31/05/20 | 215.70 | 45.44 | 98.01 ₪ |
| 778 | גבע | 2,212.40 | 2,384.55 | 172.15 | 37.65 | 64.81 ₪ |
| 779 | שפל | 5,495.55 | 5,725.05 | 229.50 | 31.07 | 71.31 ₪ |

סה"כ לדייר:

| פסגה | גבע | שפל | סה"כ | שיא ביקוש |
|---------|---------|---------|----------|-----------|
| 215.70 | 172.15 | 229.50 | 617.35 | 5.36 |
| ₪ 98.01 | ₪ 64.81 | ₪ 71.31 | ₪ 234.13 | |

סה"כ צריכה

סה"כ לתשלום

| | | |
|----------|---|---------------------|
| ₪ 0.00 | תשלום קבוע | |
| ₪ 0.00 | תשלום עבור גודל חיבור בKVA (0x0) | |
| ₪ 234.13 | סה"כ לתשלום | לא כולל מע"מ |

התפלגות חיוב בש"ח לפי תע"ז

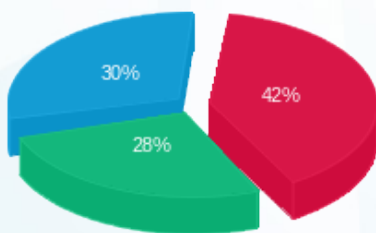

- פסגה (₪ 98.01)
- גבע (₪ 64.81)
- שפל (₪ 71.31)

הסטוריית צריכה בקוט"ש

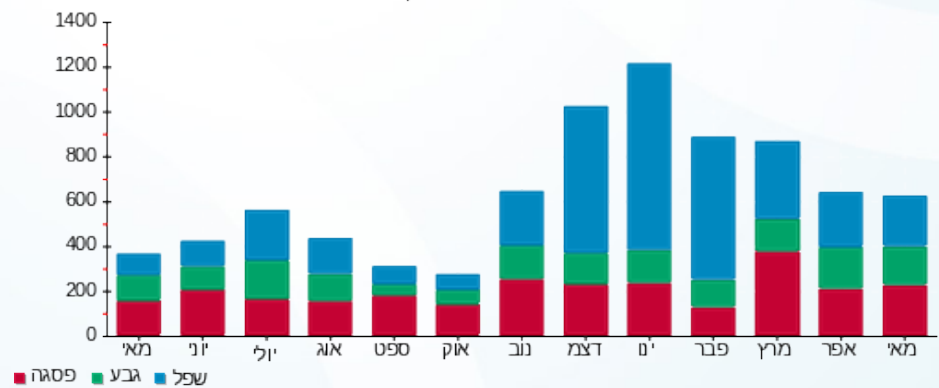

- פסגה
- גבע
- שפל





02/06/20

תאריך הפקה:

שם דייר: בנין 104 - דירה 103

31/05/20

תאריך קריאה נוכחית:

שם אתר: מעונות בר אילן

01/05/20

תאריך קריאה קודמת:

לקוח/ה נכבד/ה, אנו מתכבדים להגיש את חישוב צריכת החשמל לתקופה 01/05/20 - 31/05/20:

בנין 104 - דירה 103 - 10 - 16226556(0x0)

| סוג תעריף | סוג צריכה | קריאה קודמת | קריאה נוכחית | סה"כ צריכה בקוט"ש | מחיר לקוט"ש בא"ג | סה"כ לתשלום |
|--------------------------|-----------|-------------|--------------|-------------------|------------------|-------------|
| פרטי חשבון עבור תאריכים: | | | | | | |
| 777 | פסגה | 01/05/20 | 31/05/20 | 37.85 | 45.44 | 1,901.05 ₪ |
| 778 | גבע | 782.40 | 794.15 | 11.75 | 37.65 | 4.42 ₪ |
| 779 | שפל | 2,712.35 | 2,745.30 | 32.95 | 31.07 | 10.24 ₪ |

סה"כ לדייר:

| פסגה | גבע | שפל | סה"כ | שיא ביקוש |
|---------|--------|---------|---------|-----------|
| 37.85 | 11.75 | 32.95 | 82.55 | 3.12 |
| 17.20 ₪ | 4.42 ₪ | 10.24 ₪ | 31.86 ₪ | |

סה"כ צריכה

סה"כ לתשלום

| | | |
|---------|----------------------------------|--------------|
| 0.00 ₪ | תשלום קבוע | |
| 0.00 ₪ | תשלום עבור גודל חיבור בKVA (0x0) | |
| 31.86 ₪ | סה"כ לתשלום | לא כולל מע"מ |

התפלגות חיוב בש"ח לפי תעו"ז

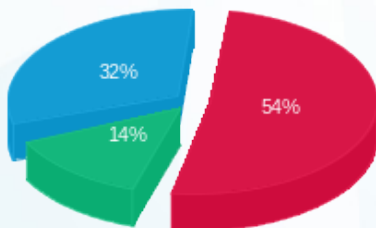

■ פסגה (17.20 ₪)
■ גבע (4.42 ₪)
■ שפל (10.24 ₪)

הסטוריית צריכה בקוט"ש

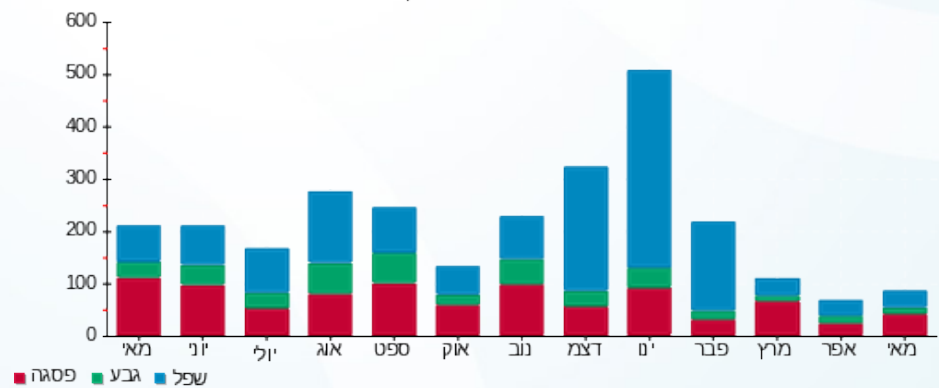



02/06/20

תאריך הפקדה:

שם דייר: בנין 104 - דירה 104

31/05/20

תאריך קריאה נוכחית:

שם אתר: מעונות בר אילן

01/05/20

תאריך קריאה קודמת:

לקוח/ה נכבד/ה, אנו מתכבדים להגיש את חישוב צריכת החשמל לתקופה 01/05/20 - 31/05/20:

בנין 104 - דירה 104 - 11 - 16226556(0x0)

| סוג תעריף | סוג צריכה | קריאה קודמת | קריאה נוכחית | סה"כ צריכה בקוט"ש | מחיר לקוט"ש בא"ג | סה"כ לתשלום |
|-----------|-----------|-------------|--------------|-------------------|------------------|-------------|
| | | 01/05/20 | 31/05/20 | | | |
| 777 | פסגה | 1,089.80 | 1,108.60 | 18.80 | 45.44 | 8.54 ₪ |
| 778 | גבע | 530.70 | 550.85 | 20.15 | 37.65 | 7.59 ₪ |
| 779 | שפל | 2,173.85 | 2,198.30 | 24.45 | 31.07 | 7.60 ₪ |

סה"כ לדייר:

| פסגה | גבע | שפל | סה"כ | שיא ביקוש |
|--------|--------|--------|---------|-----------|
| 18.80 | 20.15 | 24.45 | 63.40 | 3.12 |
| 8.54 ₪ | 7.59 ₪ | 7.60 ₪ | 23.73 ₪ | |

סה"כ צריכה

סה"כ לתשלום

| | | |
|---------|----------------------------------|--------------|
| 0.00 ₪ | תשלום קבוע | |
| 0.00 ₪ | תשלום עבור גודל חיבור בKVA (0x0) | |
| 23.73 ₪ | סה"כ לתשלום | לא כולל מע"מ |

התפלגות חיוב בש"ח לפי תע"ז

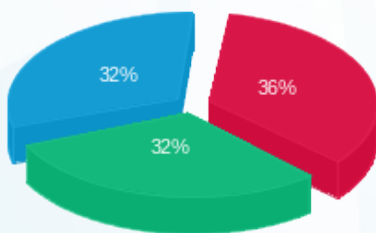

- פסגה (8.54 ₪)
- גבע (7.59 ₪)
- שפל (7.60 ₪)

הסטוריית צריכה בקוט"ש

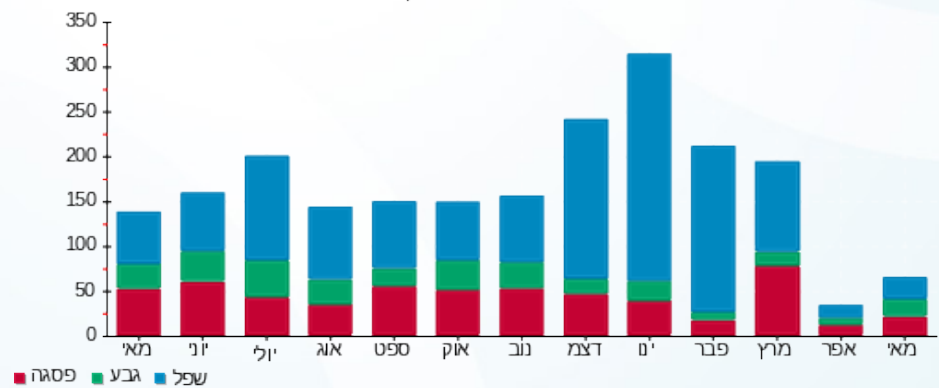

- פסגה
- גבע
- שפל



02/06/20 תאריך הפקה:
 31/05/20 תאריך קריאה נוכחית:
 01/05/20 תאריך קריאה קודמת:

שם דייר: בנין 104 - דירה 105
 שם אתר: מעונות בר אילן

לקוח/ה נכבד/ה, אנו מתכבדים להגיש את חישוב צריכת החשמל לתקופה 01/05/20 - 31/05/20:

בנין 104 - דירה 105 - 12 - 16226556(0x0)

| סוג תעריף | סוג צריכה | קריאה קודמת | קריאה נוכחית | סה"כ צריכה בקוט"ש | מחיר לקוט"ש בא"ג | סה"כ לתשלום |
|--------------------------|-----------|-------------|--------------|-------------------|------------------|-------------|
| פרטי חשבון עבור תאריכים: | | | | | | |
| 777 | פסגה | 01/05/20 | 31/05/20 | 23.10 | 45.44 | 10.50 ₪ |
| 778 | גבע | 1,757.75 | 1,768.80 | 11.05 | 37.65 | 4.16 ₪ |
| 779 | שפל | 6,370.15 | 6,397.15 | 27.00 | 31.07 | 8.39 ₪ |

סה"כ לדייר:

| פסגה | גבע | שפל | סה"כ | שיא ביקוש |
|---------|--------|--------|---------|-----------|
| 23.10 | 11.05 | 27.00 | 61.15 | 0.42 |
| 10.50 ₪ | 4.16 ₪ | 8.39 ₪ | 23.05 ₪ | |

סה"כ צריכה
 סה"כ לתשלום

| | | |
|---------|---|---------------------|
| 0.00 ₪ | תשלום קבוע | |
| 0.00 ₪ | תשלום עבור גודל חיבור בKVA (0x0) | |
| 23.05 ₪ | סה"כ לתשלום | לא כולל מע"מ |

התפלגות חיוב בש"ח לפי תעו"ז

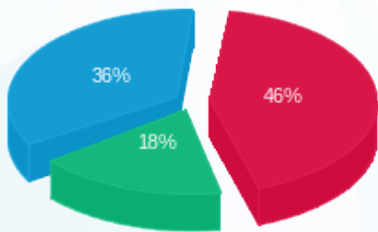

■ פסגה (10.50 ₪)
 ■ גבע (4.16 ₪)
 ■ שפל (8.39 ₪)

הסטוריית צריכה בקוט"ש

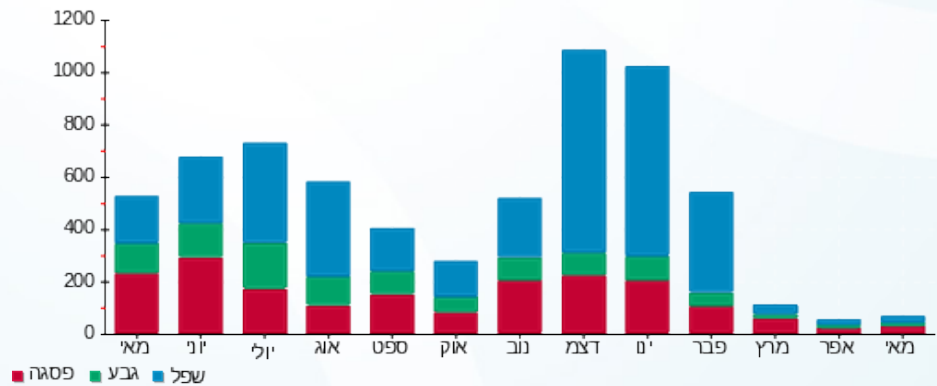

■ פסגה ■ גבע ■ שפל





02/06/20

תאריך הפקדה:

שם דייר: בנין 104 - דירה 106

31/05/20

תאריך קריאה נוכחית:

שם אתר: מעונות בר אילן

01/05/20

תאריך קריאה קודמת:

לקוח/ה נכבד/ה, אנו מתכבדים להגיש את חישוב צריכת החשמל לתקופה 01/05/20 - 31/05/20:

בנין 104 - דירה 106 - 13 - 16226556(0x0)

| סוג תעריף | סוג צריכה | קריאה קודמת | קריאה נוכחית | סה"כ צריכה בקוט"ש | מחיר לקוט"ש בא"ג | סה"כ לתשלום |
|-----------|-----------|-------------|--------------|-------------------|------------------|-------------|
| | | 01/05/20 | 31/05/20 | | | |
| 777 | פסגה | 2,771.85 | 2,890.65 | 118.80 | 45.44 | 53.98 ₪ |
| 778 | גבע | 1,232.45 | 1,322.45 | 90.00 | 37.65 | 33.88 ₪ |
| 779 | שפל | 3,734.65 | 3,880.35 | 145.70 | 31.07 | 45.27 ₪ |

סה"כ לדייר:

| פסגה | גבע | שפל | סה"כ | שיא ביקוש |
|---------|---------|---------|----------|-----------|
| 118.80 | 90.00 | 145.70 | 354.50 | 4.99 |
| ₪ 53.98 | ₪ 33.88 | ₪ 45.27 | ₪ 133.14 | |

סה"כ צריכה

סה"כ לתשלום

| | | |
|----------|---|---------------------|
| ₪ 0.00 | תשלום קבוע | |
| ₪ 0.00 | תשלום עבור גודל חיבור בKVA (0x0) | |
| ₪ 133.14 | סה"כ לתשלום | לא כולל מע"מ |

התפלגות חיוב בש"ח לפי תע"ז

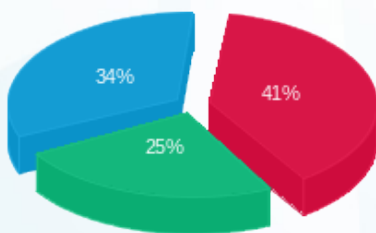

■ פסגה (₪ 53.98)
■ גבע (₪ 33.88)
■ שפל (₪ 45.27)

הסטוריית צריכה בקוט"ש

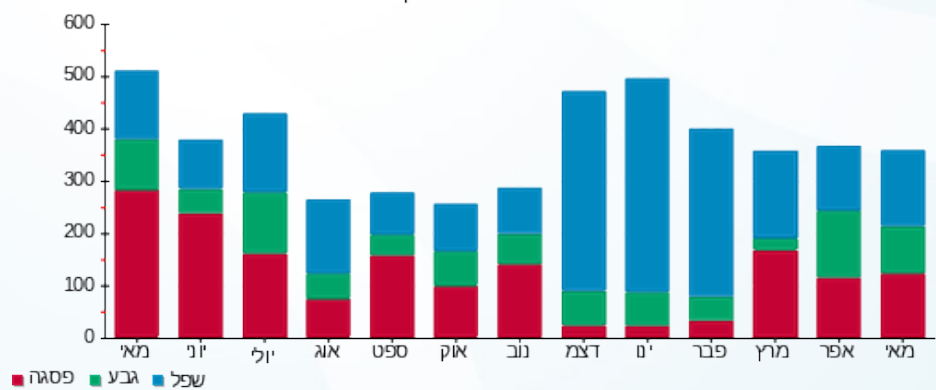

■ פסגה ■ גבע ■ שפל





02/06/20

תאריך הפקדה:

שם דייר: בנין 104 - דירה 107

31/05/20

תאריך קריאה נוכחית:

שם אתר: מעונות בר אילן

01/05/20

תאריך קריאה קודמת:

לקוח/ה נכבד/ה, אנו מתכבדים להגיש את חישוב צריכת החשמל לתקופה 01/05/20 - 31/05/20:

בנין 104 - דירה 107 - 14 - 16226556(0x0)

| סוג תעריף | סוג צריכה | קריאה קודמת | קריאה נוכחית | סה"כ צריכה בקוט"ש | מחיר לקוט"ש בא"ג | סה"כ לתשלום |
|--------------------------|-----------|-------------|--------------|-------------------|------------------|-------------|
| פרטי חשבון עבור תאריכים: | | | | | | |
| 777 | פסגה | 01/05/20 | 31/05/20 | 128.90 | 45.44 | 58.57 ₪ |
| 778 | גבע | 1,334.95 | 1,385.65 | 50.70 | 37.65 | 19.09 ₪ |
| 779 | שפל | 4,752.60 | 4,863.75 | 111.15 | 31.07 | 34.53 ₪ |

סה"כ לדייר:

| פסגה | גבע | שפל | סה"כ | שיא ביקוש |
|---------|---------|---------|----------|-----------|
| 128.90 | 50.70 | 111.15 | 290.75 | 5.32 |
| ₪ 58.57 | ₪ 19.09 | ₪ 34.53 | ₪ 112.20 | |

סה"כ צריכה

סה"כ לתשלום

| | | |
|----------|---|---------------------|
| ₪ 0.00 | תשלום קבוע | |
| ₪ 0.00 | תשלום עבור גודל חיבור בKVA (0x0) | |
| ₪ 112.20 | סה"כ לתשלום | לא כולל מע"מ |

התפלגות חיוב בש"ח לפי תעו"ז

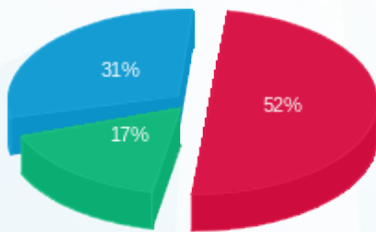

פסגה (₪ 58.57)
גבע (₪ 19.09)
שפל (₪ 34.53)

הסטוריית צריכה בקוט"ש

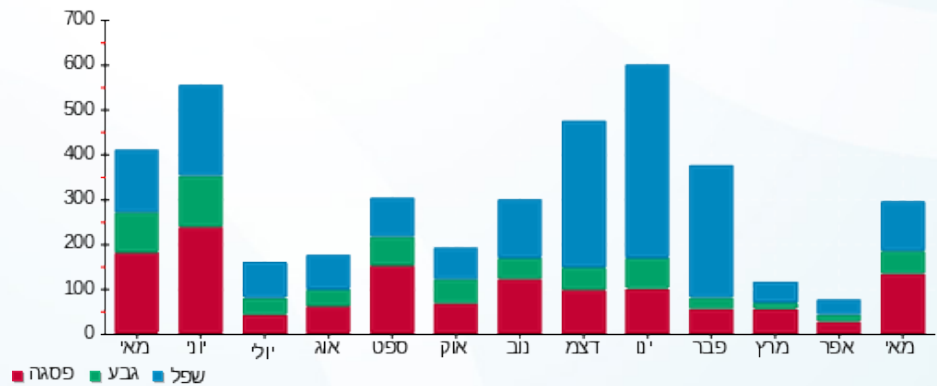



02/06/20

תאריך הפקדה:

שם דייר: בנין 104 - דירה 201

31/05/20

תאריך קריאה נוכחית:

שם אתר: מעונות בר אילן

01/05/20

תאריך קריאה קודמת:

לקוח/ה נכבד/ה, אנו מתכבדים להגיש את חישוב צריכת החשמל לתקופה 01/05/20 - 31/05/20:

בנין 104 - דירה 201 - 1 - 16254115(0x0)

| סוג תעריף | סוג צריכה | קריאה קודמת | קריאה נוכחית | סה"כ צריכה בקוט"ש | מחיר לקוט"ש בא"ג | סה"כ לתשלום |
|-----------|-----------|-------------|--------------|-------------------|------------------|-------------|
| | | 01/05/20 | 31/05/20 | | | |
| 777 | פסגה | 1,885.25 | 2,025.95 | 140.70 | 45.44 | 63.93 ₪ |
| 778 | גבע | 911.90 | 983.55 | 71.65 | 37.65 | 26.98 ₪ |
| 779 | שפל | 1,961.90 | 2,025.15 | 63.25 | 31.07 | 19.65 ₪ |

סה"כ לדייר:

| פסגה | גבע | שפל | סה"כ | שיא ביקוש |
|---------|---------|---------|----------|-----------|
| 140.70 | 71.65 | 63.25 | 275.60 | 4.31 |
| ₪ 63.93 | ₪ 26.98 | ₪ 19.65 | ₪ 110.56 | |

סה"כ צריכה

סה"כ לתשלום

| | | |
|----------|---|---------------------|
| ₪ 0.00 | תשלום קבוע | |
| ₪ 0.00 | תשלום עבור גודל חיבור בKVA (0x0) | |
| ₪ 110.56 | סה"כ לתשלום | לא כולל מע"מ |

התפלגות חיוב בש"ח לפי תעו"ז

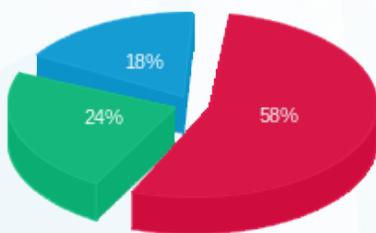

- פסגה (₪ 63.93)
- גבע (₪ 26.98)
- שפל (₪ 19.65)

הסטוריית צריכה בקוט"ש

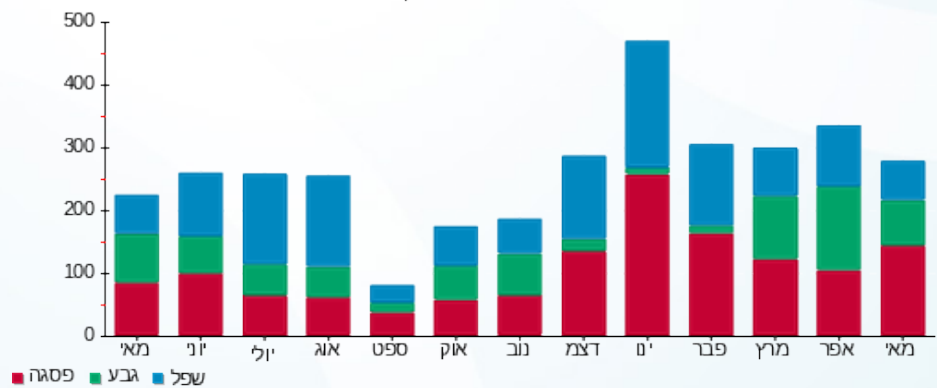

- פסגה
- גבע
- שפל





02/06/20

תאריך הפקדה:

שם דייר: בנין 104 - דירה 202

31/05/20

תאריך קריאה נוכחית:

שם אתר: מעונות בר אילן

01/05/20

תאריך קריאה קודמת:

לקוח/ה נכבד/ה, אנו מתכבדים להגיש את חישוב צריכת החשמל לתקופה 01/05/20 - 31/05/20:

בנין 104 - דירה 202 - 2 - 16254115(0x0)

| סוג תעריף | סוג צריכה | קריאה קודמת | קריאה נוכחית | סה"כ צריכה בקוט"ש | מחיר לקוט"ש בא"ג | סה"כ לתשלום |
|--------------------------|-----------|-------------|--------------|-------------------|------------------|-------------|
| פרטי חשבון עבור תאריכים: | | | | | | |
| 777 | פסגה | 01/05/20 | 31/05/20 | 111.80 | 45.44 | 50.80 ₪ |
| 778 | גבע | 1,820.10 | 1,943.05 | 122.95 | 37.65 | 46.29 ₪ |
| 779 | שפל | 4,401.40 | 4,502.85 | 101.45 | 31.07 | 31.52 ₪ |

סה"כ לדייר:

| פסגה | גבע | שפל | סה"כ | שיא ביקוש |
|---------|---------|---------|----------|-----------|
| 111.80 | 122.95 | 101.45 | 336.20 | 5.64 |
| ₪ 50.80 | ₪ 46.29 | ₪ 31.52 | ₪ 128.61 | |

סה"כ צריכה

סה"כ לתשלום

| | | |
|----------|---|---------------------|
| ₪ 0.00 | תשלום קבוע | |
| ₪ 0.00 | תשלום עבור גודל חיבור בKVA (0x0) | |
| ₪ 128.61 | סה"כ לתשלום | לא כולל מע"מ |

התפלגות חיוב בש"ח לפי תע"ז

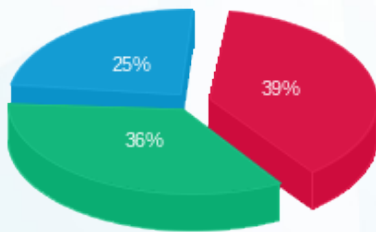

- פסגה (₪ 50.80)
- גבע (₪ 46.29)
- שפל (₪ 31.52)

הסטוריית צריכה בקוט"ש

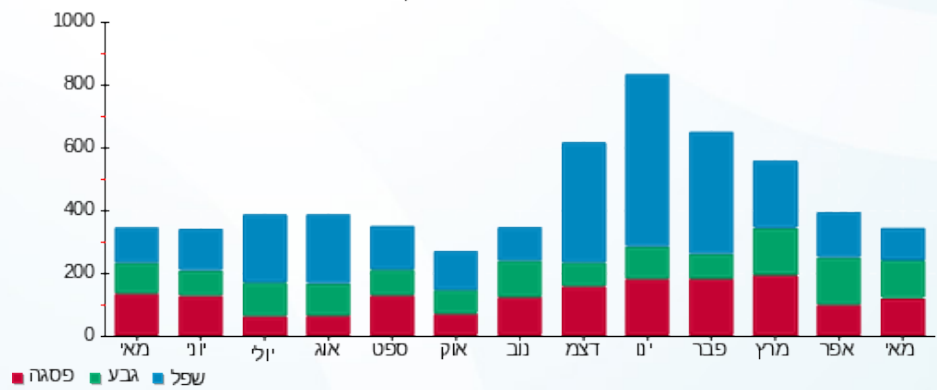

- פסגה
- גבע
- שפל





02/06/20

תאריך הפקדה:

שם דייר: בנין 104 - דירה 203

31/05/20

תאריך קריאה נוכחית:

שם אתר: מעונות בר אילן

01/05/20

תאריך קריאה קודמת:

לקוח/ה נכבד/ה, אנו מתכבדים להגיש את חישוב צריכת החשמל לתקופה 01/05/20 - 31/05/20:

בנין 104 - דירה 203 - 3 - 16254115(0x0)

| סוג תעריף | סוג צריכה | קריאה קודמת | קריאה נוכחית | סה"כ צריכה בקוט"ש | מחיר לקוט"ש בא"ג | סה"כ לתשלום |
|--------------------------|-----------|-------------|--------------|-------------------|------------------|-------------|
| פרטי חשבון עבור תאריכים: | | | | | | |
| 777 | פסגה | 01/05/20 | 31/05/20 | 95.90 | 45.44 | 43.58 ₪ |
| 778 | גבע | 1,857.80 | 1,919.10 | 61.30 | 37.65 | 23.08 ₪ |
| 779 | שפל | 5,689.85 | 5,785.95 | 96.10 | 31.07 | 29.86 ₪ |

סה"כ לדייר:

| פסגה | גבע | שפל | סה"כ | שיא ביקוש |
|---------|---------|---------|---------|-----------|
| 95.90 | 61.30 | 96.10 | 253.30 | 4.22 |
| 43.58 ₪ | 23.08 ₪ | 29.86 ₪ | 96.51 ₪ | |

סה"כ צריכה

סה"כ לתשלום

| | | |
|---------|----------------------------------|--------------|
| 0.00 ₪ | תשלום קבוע | |
| 0.00 ₪ | תשלום עבור גודל חיבור בKVA (0x0) | |
| 96.51 ₪ | סה"כ לתשלום | לא כולל מע"מ |

התפלגות חיוב בש"ח לפי תעו"ז

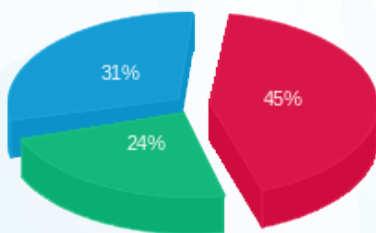

- פסגה (43.58 ₪) 45%
- גבע (23.08 ₪) 31%
- שפל (29.86 ₪) 24%

הסטוריית צריכה בקוט"ש

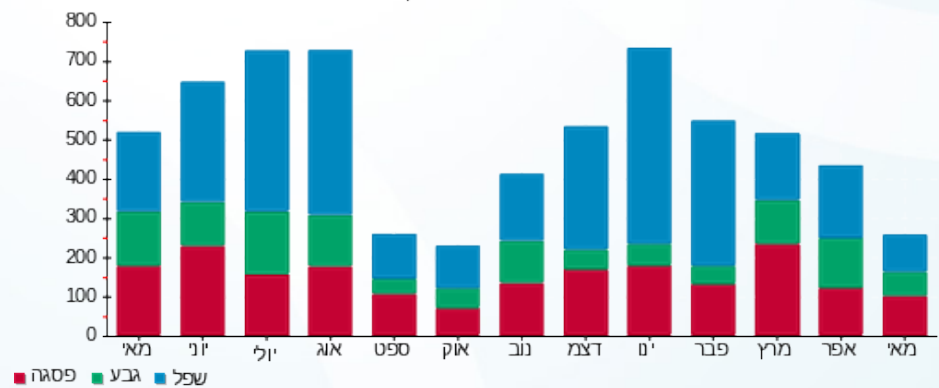

- פסגה
- גבע
- שפל





02/06/20

תאריך הפקדה:

שם דייר: בנין 104 - דירה 204

31/05/20

תאריך קריאה נוכחית:

שם אתר: מעונות בר אילן

01/05/20

תאריך קריאה קודמת:

לקוח/ה נכבד/ה, אנו מתכבדים להגיש את חישוב צריכת החשמל לתקופה 01/05/20 - 31/05/20:

בנין 104 - דירה 204 - 4 - 16254115(0x0)

| סוג תעריף | סוג צריכה | קריאה קודמת | קריאה נוכחית | סה"כ צריכה בקוט"ש | מחיר לקוט"ש בא"ג | סה"כ לתשלום |
|--------------------------|-----------|-------------|--------------|-------------------|------------------|-------------|
| פרטי חשבון עבור תאריכים: | | | | | | |
| 777 | פסגה | 01/05/20 | 31/05/20 | 18.60 | 45.44 | 8.45 ₪ |
| 778 | גבע | 278.95 | 290.75 | 11.80 | 37.65 | 4.44 ₪ |
| 779 | שפל | 1,086.50 | 1,108.25 | 21.75 | 31.07 | 6.76 ₪ |

סה"כ לדייר:

| פסגה | גבע | שפל | סה"כ | שיא ביקוש |
|--------|--------|--------|---------|-----------|
| 18.60 | 11.80 | 21.75 | 52.15 | 2.54 |
| 8.45 ₪ | 4.44 ₪ | 6.76 ₪ | 19.65 ₪ | |

סה"כ צריכה

סה"כ לתשלום

| | | |
|---------|----------------------------------|--------------|
| 0.00 ₪ | תשלום קבוע | |
| 0.00 ₪ | תשלום עבור גודל חיבור בKVA (0x0) | |
| 19.65 ₪ | סה"כ לתשלום | לא כולל מע"מ |

התפלגות חיוב בש"ח לפי תעו"ז

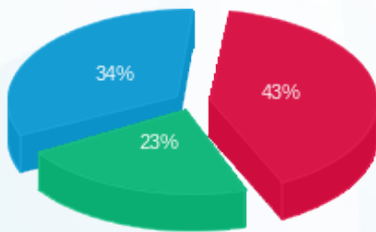

- פסגה (8.45 ₪)
- גבע (4.44 ₪)
- שפל (6.76 ₪)

הסטוריית צריכה בקוט"ש

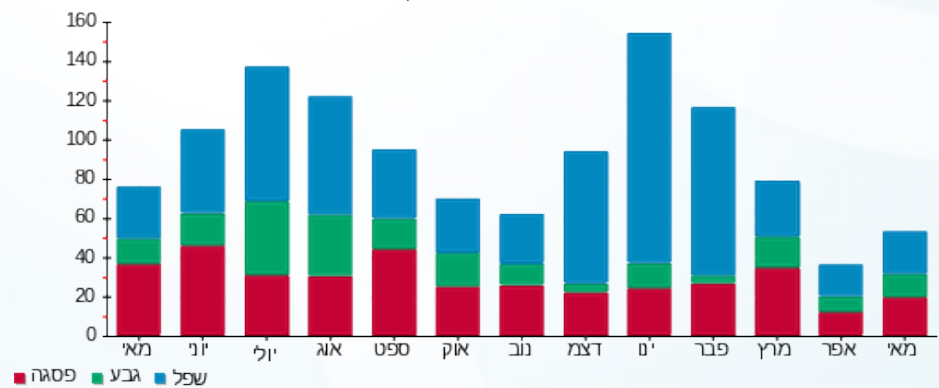



02/06/20

תאריך הפקה:

שם דייר: בנין 104 - דירה 205

31/05/20

תאריך קריאה נוכחית:

שם אתר: מעונות בר אילן

01/05/20

תאריך קריאה קודמת:

לקוח/ה נכבד/ה, אנו מתכבדים להגיש את חישוב צריכת החשמל לתקופה 01/05/20 - 31/05/20:

בנין 104 - דירה 205 - 1 - 16254111(0x0)

| סוג תעריף | סוג צריכה | קריאה קודמת | קריאה נוכחית | סה"כ צריכה בקוט"ש | מחיר לקוט"ש בא"ג | סה"כ לתשלום |
|--------------------------|-----------|-------------|--------------|-------------------|------------------|-------------|
| פרטי חשבון עבור תאריכים: | | | | | | |
| 777 | פסגה | 01/05/20 | 31/05/20 | 207.75 | 45.44 | 94.40 ₪ |
| 778 | גבע | 1,743.15 | 1,812.80 | 69.65 | 37.65 | 26.22 ₪ |
| 779 | שפל | 4,854.00 | 5,092.50 | 238.50 | 31.07 | 74.10 ₪ |

סה"כ לדייר:

| פסגה | גבע | שפל | סה"כ | שיא ביקוש |
|---------|---------|---------|----------|-----------|
| 207.75 | 69.65 | 238.50 | 515.90 | 5.36 |
| 94.40 ₪ | 26.22 ₪ | 74.10 ₪ | 194.73 ₪ | |

סה"כ צריכה

סה"כ לתשלום

| | | |
|----------|----------------------------------|--------------|
| 0.00 ₪ | תשלום קבוע | |
| 0.00 ₪ | תשלום עבור גודל חיבור בKVA (0x0) | |
| 194.73 ₪ | סה"כ לתשלום | לא כולל מע"מ |

התפלגות חיוב בש"ח לפי תעו"ז

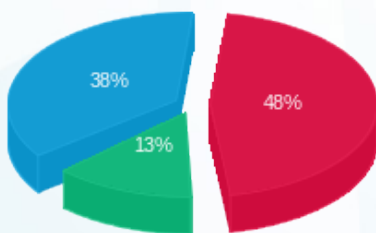

פסגה (94.40 ₪) 48%
 גבע (26.22 ₪) 13%
 שפל (74.10 ₪) 38%

הסטוריית צריכה בקוט"ש

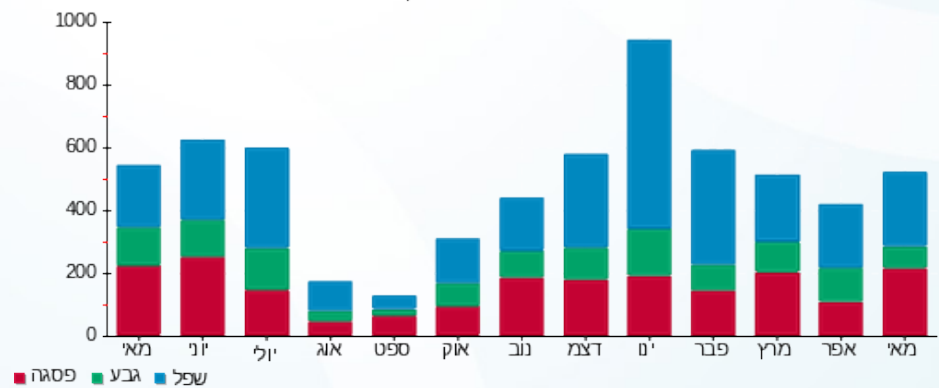



02/06/20

תאריך הפקה:

שם דייר: בנין 104 - דירה 206

31/05/20

תאריך קריאה נוכחית:

שם אתר: מעונות בר אילן

01/05/20

תאריך קריאה קודמת:

לקוח/ה נכבד/ה, אנו מתכבדים להגיש את חישוב צריכת החשמל לתקופה 01/05/20 - 31/05/20:

בנין 104 - דירה 206 - 2 - 16254111(0x0)

| סוג תעריף | סוג צריכה | קריאה קודמת | קריאה נוכחית | סה"כ צריכה בקוט"ש | מחיר לקוט"ש בא"ג | סה"כ לתשלום |
|--------------------------|-----------|-------------|--------------|-------------------|------------------|-------------|
| פרטי חשבון עבור תאריכים: | | | | | | |
| 777 | פסגה | 01/05/20 | 31/05/20 | 143.90 | 45.44 | 65.39 ₪ |
| 778 | גבע | 1,234.55 | 1,321.10 | 86.55 | 37.65 | 32.59 ₪ |
| 779 | שפל | 3,939.20 | 4,053.80 | 114.60 | 31.07 | 35.61 ₪ |

סה"כ לדיר:

| פסגה | גבע | שפל | סה"כ | שיא ביקוש |
|---------|---------|---------|----------|-----------|
| 143.90 | 86.55 | 114.60 | 345.05 | 4.81 |
| ₪ 65.39 | ₪ 32.59 | ₪ 35.61 | ₪ 133.58 | |

סה"כ צריכה

סה"כ לתשלום

| | | |
|----------|---|---------------------|
| ₪ 0.00 | תשלום קבוע | |
| ₪ 0.00 | תשלום עבור גודל חיבור בKVA (0x0) | |
| ₪ 133.58 | סה"כ לתשלום | לא כולל מע"מ |

התפלגות חיוב בש"ח לפי תע"ז

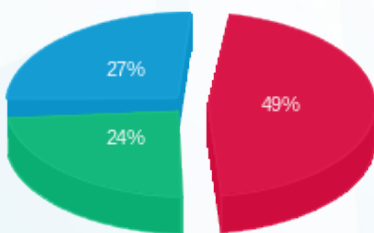

■ פסגה (₪ 65.39)
■ גבע (₪ 32.59)
■ שפל (₪ 35.61)

הסטוריית צריכה בקוט"ש

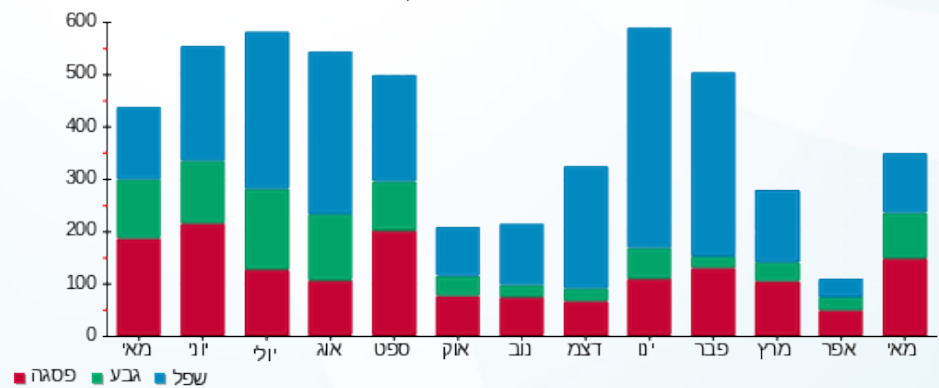

02/06/20 תאריך הפקה:
 31/05/20 תאריך קריאה נוכחית:
 01/05/20 תאריך קריאה קודמת:

שם דייר: בנין 104 - דירה 207
 שם אתר: מעונות בר אילן

לקוח/ה נכבד/ה, אנו מתכבדים להגיש את חישוב צריכת החשמל לתקופה 01/05/20 - 31/05/20:

בנין 104 - דירה 207 - 3 - 16254111(0x0)

| סוג תעריף | סוג צריכה | קריאה קודמת | קריאה נוכחית | סה"כ צריכה בקוט"ש | מחיר לקוט"ש בא"ג | סה"כ לתשלום |
|--------------------------|-----------|-------------|--------------|-------------------|------------------|-------------|
| פרטי חשבון עבור תאריכים: | | | | | | |
| 777 | פסגה | 01/05/20 | 31/05/20 | 151.30 | 45.44 | 68.75 ₪ |
| 778 | גבע | 1,573.40 | 1,663.80 | 90.40 | 37.65 | 34.04 ₪ |
| 779 | שפל | 4,599.60 | 4,772.40 | 172.80 | 31.07 | 53.69 ₪ |

סה"כ לדייר:

| פסגה | גבע | שפל | סה"כ | שיא ביקוש |
|---------|---------|---------|----------|-----------|
| 151.30 | 90.40 | 172.80 | 414.50 | 6.37 |
| ₪ 68.75 | ₪ 34.04 | ₪ 53.69 | ₪ 156.48 | |

סה"כ צריכה
 סה"כ לתשלום

| | | |
|----------|---|---------------------|
| ₪ 0.00 | תשלום קבוע | |
| ₪ 0.00 | תשלום עבור גודל חיבור בKVA (0x0) | |
| ₪ 156.48 | סה"כ לתשלום | לא כולל מע"מ |

התפלגות חיוב בש"ח לפי תעו"ז

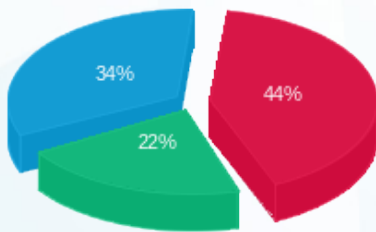

פסגה (₪ 68.75) ■
 גבע (₪ 34.04) ■
 שפל (₪ 53.69) ■

הסטוריית צריכה בקוט"ש

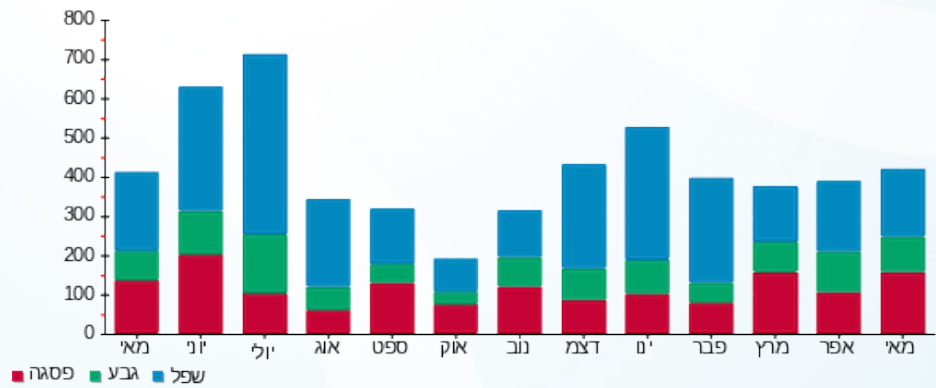

פסגה ■ גבע ■ שפל





02/06/20

תאריך הפקדה:

שם דייר: בנין 106 - דירה 001

31/05/20

תאריך קריאה נוכחית:

שם אתר: מעונות בר אילן

01/05/20

תאריך קריאה קודמת:

לקוח/ה נכבד/ה, אנו מתכבדים להגיש את חישוב צריכת החשמל לתקופה 01/05/20 - 31/05/20:

בנין 106 - דירה 001 - 11 - 16226468(0x0)

| סוג תעריף | סוג צריכה | קריאה קודמת | קריאה נוכחית | סה"כ צריכה בקוט"ש | מחיר לקוט"ש בא"ג | סה"כ לתשלום |
|--------------------------|-----------|-------------|--------------|-------------------|------------------|-------------|
| פרטי חשבון עבור תאריכים: | | | | | | |
| 777 | פסגה | 01/05/20 | 31/05/20 | 123.90 | 45.44 | 56.30 ₪ |
| 778 | גבע | 1,453.50 | 1,485.45 | 31.95 | 37.65 | 12.03 ₪ |
| 779 | שפל | 3,500.95 | 3,558.65 | 57.70 | 31.07 | 17.93 ₪ |

סה"כ לדייר:

| פסגה | גבע | שפל | סה"כ | שיא ביקוש |
|---------|---------|---------|---------|-----------|
| 123.90 | 31.95 | 57.70 | 213.55 | 5.04 |
| ₪ 56.30 | ₪ 12.03 | ₪ 17.93 | ₪ 86.26 | |

סה"כ צריכה

סה"כ לתשלום

| | | |
|---------|---|---------------------|
| ₪ 0.00 | תשלום קבוע | |
| ₪ 0.00 | תשלום עבור גודל חיבור בKVA (0x0) | |
| ₪ 86.26 | סה"כ לתשלום | לא כולל מע"מ |

התפלגות חיוב בש"ח לפי תע"ז

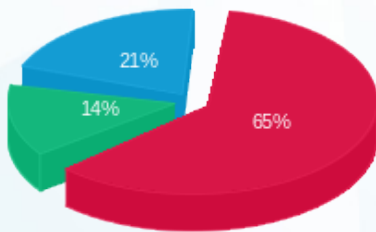

- פסגה (₪ 56.30)
- גבע (₪ 12.03)
- שפל (₪ 17.93)

הסטוריית צריכה בקוט"ש

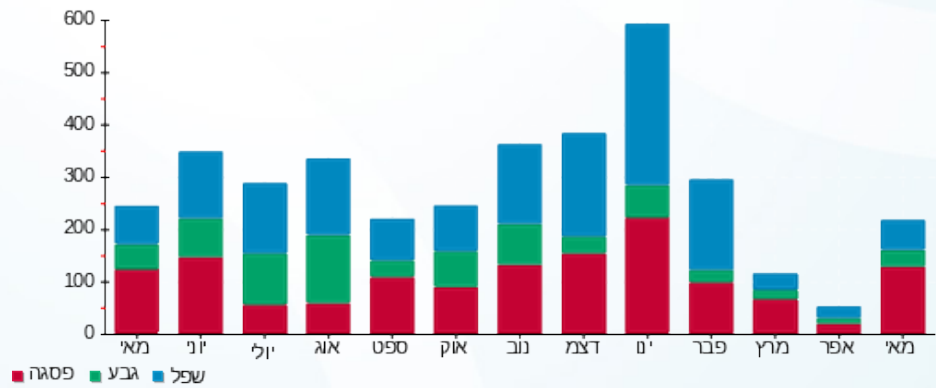

- פסגה
- גבע
- שפל





02/06/20 תאריך הפקדה:
 31/05/20 תאריך קריאה נוכחית:
 01/05/20 תאריך קריאה קודמת:

שם דייר: בניין 106 - דירה 002
 שם אתר: מעונות בר אילן

לקוח/ה נכבד/ה, אנו מתכבדים להגיש את חישוב צריכת החשמל לתקופה 01/05/20 - 31/05/20:

בניין 106 - דירה 002 - קומת כניסה - 12 - 16226468(0x0)

| סוג תעריף | סוג צריכה | קריאה קודמת | קריאה נוכחית | סה"כ צריכה בקוט"ש | מחיר לקוט"ש בא"ג | סה"כ לתשלום |
|--------------------------|-----------|-------------|--------------|-------------------|------------------|-------------|
| פרטי חשבון עבור תאריכים: | | | | | | |
| 777 | פסגה | 01/05/20 | 31/05/20 | 34.20 | 45.44 | 15.54 ₪ |
| 778 | גבע | 1,881.55 | 1,901.45 | 19.90 | 37.65 | 7.49 ₪ |
| 779 | שפל | 4,755.80 | 4,802.50 | 46.70 | 31.07 | 14.51 ₪ |

סה"כ לדייר:

| פסגה | גבע | שפל | סה"כ | שיא ביקוש |
|---------|--------|---------|---------|-----------|
| 34.20 | 19.90 | 46.70 | 100.80 | 4.22 |
| 15.54 ₪ | 7.49 ₪ | 14.51 ₪ | 37.54 ₪ | |

סה"כ צריכה
 סה"כ לתשלום

| | | |
|---------|----------------------------------|--------------|
| 0.00 ₪ | תשלום קבוע | |
| 0.00 ₪ | תשלום עבור גודל חיבור בKVA (0x0) | |
| 37.54 ₪ | סה"כ לתשלום | לא כולל מע"מ |

התפלגות חיוב בש"ח לפי תע"ז

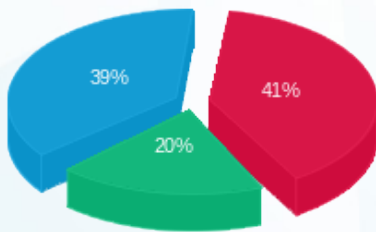

פסגה (15.54 ₪) ■
 גבע (7.49 ₪) ■
 שפל (14.51 ₪) ■

הסטוריית צריכה בקוט"ש

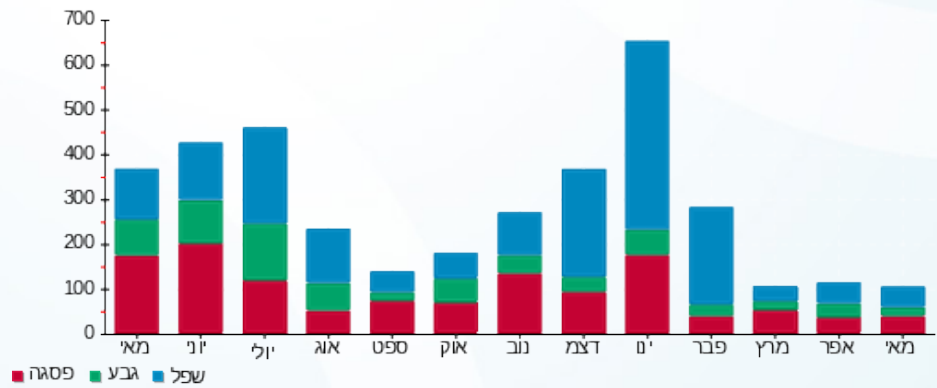



02/06/20

תאריך הפקדה:

שם דייר: בנין 106 - דירה 003

31/05/20

תאריך קריאה נוכחית:

שם אתר: מעונות בר אילן

01/05/20

תאריך קריאה קודמת:

לקוח/ה נכבד/ה, אנו מתכבדים להגיש את חישוב צריכת החשמל לתקופה 01/05/20 - 31/05/20:

בנין 106 - דירה 003 - 13 - 16226468(0x0)

| סוג תעריף | סוג צריכה | קריאה קודמת | קריאה נוכחית | סה"כ צריכה בקוט"ש | מחיר לקוט"ש בא"ג | סה"כ לתשלום |
|--------------------------|-----------|-------------|--------------|-------------------|------------------|-------------|
| פרטי חשבון עבור תאריכים: | | | | | | |
| 777 | פסגה | 01/05/20 | 31/05/20 | 12.35 | 45.44 | 5.61 ₪ |
| 778 | גבע | 404.05 | 409.85 | 5.80 | 37.65 | 2.18 ₪ |
| 779 | שפל | 1,423.00 | 1,437.25 | 14.25 | 31.07 | 4.43 ₪ |

סה"כ לדייר:

| פסגה | גבע | שפל | סה"כ | שיא ביקוש |
|--------|--------|--------|---------|-----------|
| 12.35 | 5.80 | 14.25 | 32.40 | 0.14 |
| 5.61 ₪ | 2.18 ₪ | 4.43 ₪ | 12.22 ₪ | |

סה"כ צריכה

סה"כ לתשלום

| | | |
|---------|----------------------------------|--------------|
| 0.00 ₪ | תשלום קבוע | |
| 0.00 ₪ | תשלום עבור גודל חיבור בKVA (0x0) | |
| 12.22 ₪ | סה"כ לתשלום | לא כולל מע"מ |

התפלגות חיוב בש"ח לפי תעו"ז

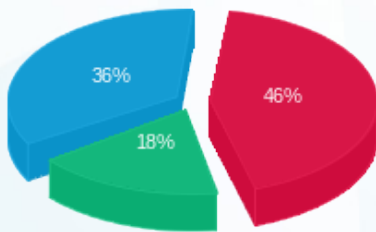

פסגה (5.61 ₪) 46%
גבע (2.18 ₪) 18%
שפל (4.43 ₪) 36%

הסטוריית צריכה בקוט"ש

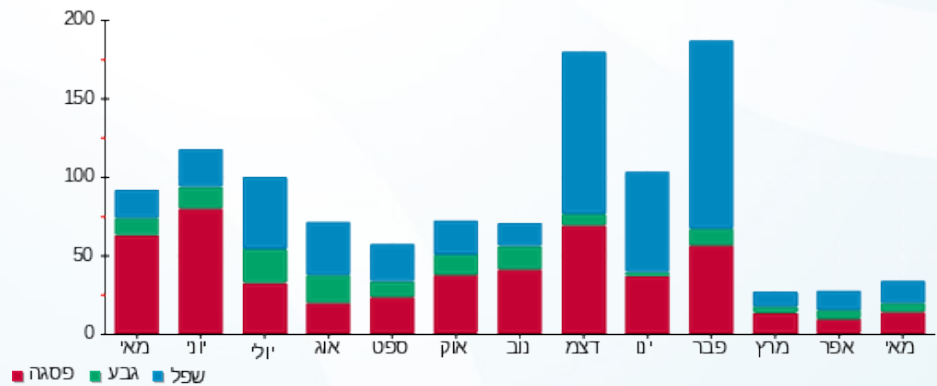



02/06/20

תאריך הפקדה:

שם דייר: בניין 106 - דירה 004

31/05/20

תאריך קריאה נוכחית:

שם אתר: מעונות בר אילן

01/05/20

תאריך קריאה קודמת:

לקוח/ה נכבד/ה, אנו מתכבדים להגיש את חישוב צריכת החשמל לתקופה 01/05/20 - 31/05/20:

בניין 106 - דירה 004 - 1 - 16092206(0x0)

| סוג תעריף | סוג צריכה | קריאה קודמת | קריאה נוכחית | סה"כ צריכה בקוט"ש | מחיר לקוט"ש בא"ג | סה"כ לתשלום |
|--------------------------|-----------|-------------|--------------|-------------------|------------------|-------------|
| פרטי חשבון עבור תאריכים: | | | | | | |
| 777 | פסגה | 01/05/20 | 31/05/20 | 10.19 | 45.44 | 4.63 ₪ |
| 778 | גבע | 673.90 | 683.25 | 9.35 | 37.65 | 3.52 ₪ |
| 779 | שפל | 2,701.33 | 2,923.05 | 221.72 | 31.07 | 68.89 ₪ |

סה"כ לדייר:

| פסגה | גבע | שפל | סה"כ | שיא ביקוש |
|--------|--------|---------|---------|-----------|
| 10.19 | 9.35 | 221.72 | 241.26 | 98.02 |
| 4.63 ₪ | 3.52 ₪ | 68.89 ₪ | 77.04 ₪ | |

סה"כ צריכה

סה"כ לתשלום

| | | |
|---------|----------------------------------|--------------|
| 0.00 ₪ | תשלום קבוע | |
| 0.00 ₪ | תשלום עבור גודל חיבור בKVA (0x0) | |
| 77.04 ₪ | סה"כ לתשלום | לא כולל מע"מ |

התפלגות חיוב בש"ח לפי תעו"ז

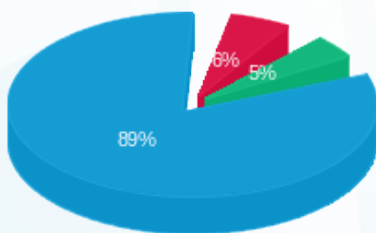

- פסגה (4.63 ₪) - 89%
- גבע (3.52 ₪) - 5%
- שפל (68.89 ₪) - 6%

הסטוריית צריכה בקוט"ש

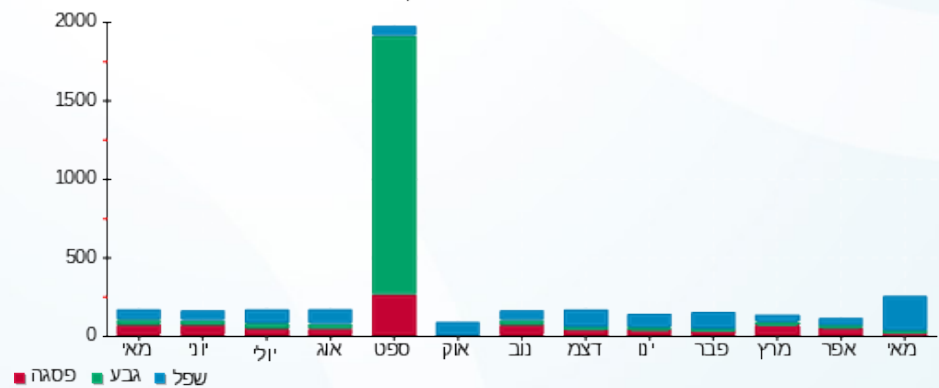



02/06/20

תאריך הפקדה:

שם דייר: בניין 106 - דירה 005

31/05/20

תאריך קריאה נוכחית:

שם אתר: מעונות בר אילן

01/05/20

תאריך קריאה קודמת:

לקוח/ה נכבד/ה, אנו מתכבדים להגיש את חישוב צריכת החשמל לתקופה 01/05/20 - 31/05/20:

בניין 106 - דירה 005 - קומת כניסה - 2 - 16092206(0x0)

| סוג תעריף | סוג צריכה | קריאה קודמת | קריאה נוכחית | סה"כ צריכה בקוט"ש | מחיר לקוט"ש בא"ג | סה"כ לתשלום |
|--------------------------|-----------|-------------|--------------|-------------------|------------------|-------------|
| פרטי חשבון עבור תאריכים: | | | | | | |
| 777 | פסגה | 01/05/20 | 31/05/20 | 3.63 | 45.44 | 1.65 ₪ |
| 778 | גבע | 696.19 | 699.30 | 3.11 | 37.65 | 1.17 ₪ |
| 779 | שפל | 2,766.62 | 2,900.50 | 133.88 | 31.07 | 41.60 ₪ |

סה"כ לדייר:

| פסגה | גבע | שפל | סה"כ | שיא ביקוש |
|--------|--------|---------|---------|-----------|
| 3.63 | 3.11 | 133.88 | 140.62 | 65.52 |
| 1.65 ₪ | 1.17 ₪ | 41.60 ₪ | 44.42 ₪ | |

סה"כ צריכה

סה"כ לתשלום

| | | |
|---------|----------------------------------|--------------|
| 0.00 ₪ | תשלום קבוע | |
| 0.00 ₪ | תשלום עבור גודל חיבור בKVA (0x0) | |
| 44.42 ₪ | סה"כ לתשלום | לא כולל מע"מ |

התפלגות חיוב בש"ח לפי תעו"ז

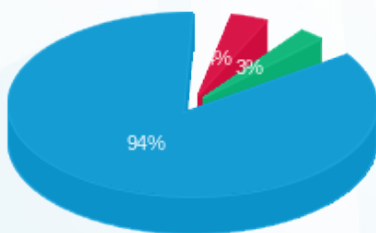

- פסגה (1.65 ₪) 94%
- גבע (1.17 ₪) 3%
- שפל (41.60 ₪) 3%

הסטוריית צריכה בקוט"ש

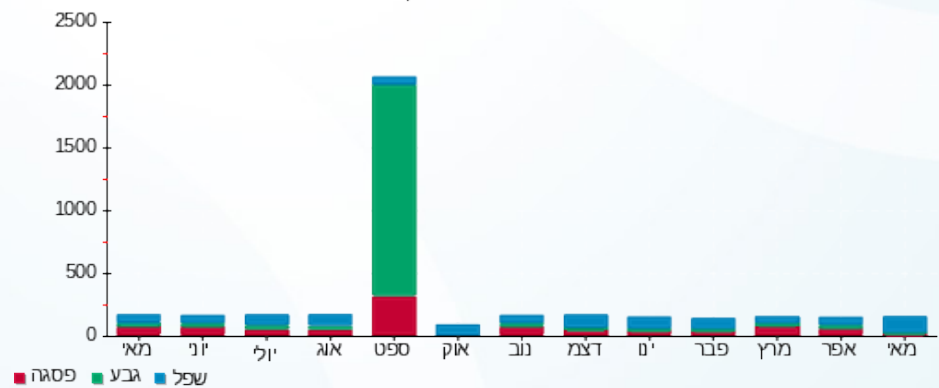



02/06/20

תאריך הפקדה:

שם דייר: בניין 106 - דירה 006

31/05/20

תאריך קריאה נוכחית:

שם אתר: מעונות בר אילן

01/05/20

תאריך קריאה קודמת:

לקוח/ה נכבד/ה, אנו מתכבדים להגיש את חישוב צריכת החשמל לתקופה 01/05/20 - 31/05/20:

בניין 106 - דירה 006 - קומת כניסה - 3 - 16092206(0x0)

| סוג תעריף | סוג צריכה | קריאה קודמת | קריאה נוכחית | סה"כ צריכה בקוט"ש | מחיר לקוט"ש בא"ג | סה"כ לתשלום |
|--------------------------|-----------|-------------|--------------|-------------------|------------------|-------------|
| פרטי חשבון עבור תאריכים: | | | | | | |
| 777 | פסגה | 01/05/20 | 31/05/20 | 3.14 | 45.44 | 1.42 ₪ |
| 778 | גבע | 740.79 | 743.50 | 2.71 | 37.65 | 1.02 ₪ |
| 779 | שפל | 3,004.75 | 3,120.90 | 116.15 | 31.07 | 36.09 ₪ |

סה"כ לדייר:

| פסגה | גבע | שפל | סה"כ | שיא ביקוש |
|--------|--------|---------|---------|-----------|
| 3.14 | 2.71 | 116.15 | 122.00 | 98.22 |
| 1.42 ₪ | 1.02 ₪ | 36.09 ₪ | 38.53 ₪ | |

סה"כ צריכה

סה"כ לתשלום

| | | |
|---------|----------------------------------|--------------|
| 0.00 ₪ | תשלום קבוע | |
| 0.00 ₪ | תשלום עבור גודל חיבור בKVA (0x0) | |
| 38.53 ₪ | סה"כ לתשלום | לא כולל מע"מ |

התפלגות חיוב בש"ח לפי תעו"ז

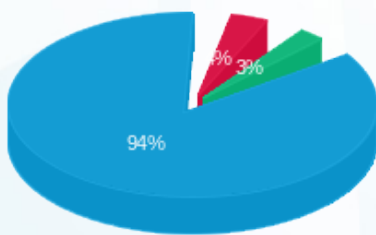

- פסגה (1.42 ₪) 94%
- גבע (1.02 ₪) 3%
- שפל (36.09 ₪) 3%

הסטוריית צריכה בקוט"ש

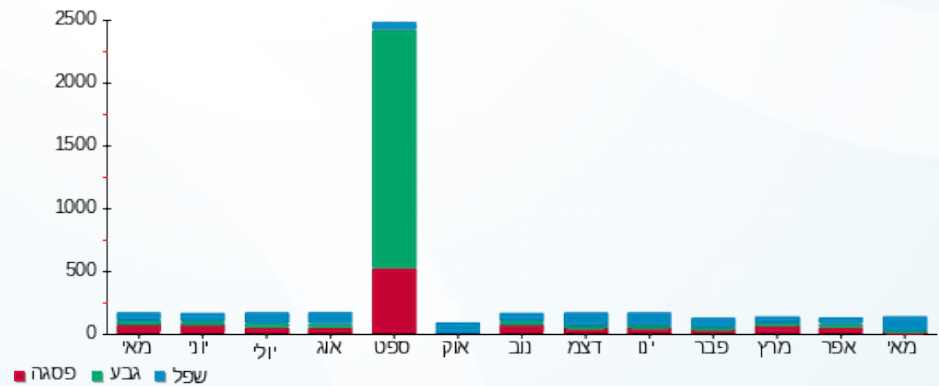



02/06/20

תאריך הפקדה:

שם דייר: בניין 106 - דירה 007

31/05/20

תאריך קריאה נוכחית:

שם אתר: מעונות בר אילן

01/05/20

תאריך קריאה קודמת:

לקוח/ה נכבד/ה, אנו מתכבדים להגיש את חישוב צריכת החשמל לתקופה **01/05/20 - 31/05/20**:

דירה 007 - 4 - 16092206 (0x0)

| סוג תעריף | סוג צריכה | קריאה קודמת | קריאה נוכחית | סה"כ צריכה בקוט"ש | מחיר לקוט"ש בא"ג | סה"כ לתשלום |
|--------------------------|-----------|-------------|--------------|-------------------|------------------|-------------|
| פרטי חשבון עבור תאריכים: | | | | | | |
| 777 | פסגה | 01/05/20 | 31/05/20 | 3.38 | 45.44 | 1.54 ₪ |
| 778 | גבע | 706.86 | 709.80 | 2.94 | 37.65 | 1.11 ₪ |
| 779 | שפל | 2,747.09 | 2,874.75 | 127.66 | 31.07 | 39.66 ₪ |

סה"כ לדייר:

| פסגה | גבע | שפל | סה"כ | שיא ביקוש |
|--------|--------|---------|---------|-----------|
| 3.38 | 2.94 | 127.66 | 133.99 | 98.23 |
| 1.54 ₪ | 1.11 ₪ | 39.66 ₪ | 42.31 ₪ | |

סה"כ צריכה

סה"כ לתשלום

| | | |
|---------|---|---------------------|
| 0.00 ₪ | תשלום קבוע | |
| 0.00 ₪ | תשלום עבור גודל חיבור בKVA (0x0) | |
| 42.31 ₪ | סה"כ לתשלום | לא כולל מע"מ |

התפלגות חיוב בש"ח לפי תע"ז

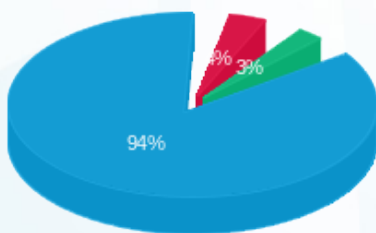

- פסגה (1.54 ₪)
- גבע (1.11 ₪)
- שפל (39.66 ₪)

הסטוריית צריכה בקוט"ש

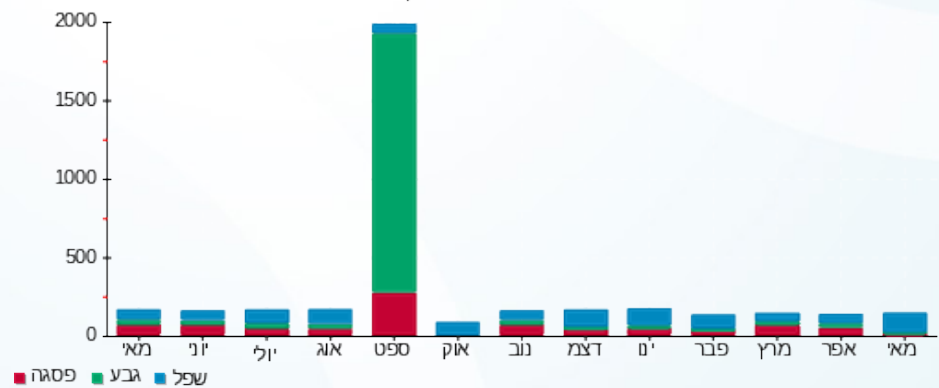



02/06/20

תאריך הפקה:

שם דייר: בנין 106 - דירה 101

31/05/20

תאריך קריאה נוכחית:

שם אתר: מעונות בר אילן

01/05/20

תאריך קריאה קודמת:

לקוח/ה נכבד/ה, אנו מתכבדים להגיש את חישוב צריכת החשמל לתקופה 01/05/20 - 31/05/20:

בנין 106 - דירה 101 - קומה 1 - 15114170 (0x0)

| סוג תעריף | סוג צריכה | קריאה קודמת | קריאה נוכחית | סה"כ צריכה בקוט"ש | מחיר לקוט"ש בא"ג | סה"כ לתשלום |
|--------------------------|-----------|-------------|--------------|-------------------|------------------|-------------|
| פרטי חשבון עבור תאריכים: | | | | | | |
| 777 | פסגה | 01/05/20 | 31/05/20 | 203.90 | 45.44 | 92.65 ₪ |
| 778 | גבע | 1,340.45 | 1,423.05 | 82.60 | 37.65 | 31.10 ₪ |
| 779 | שפל | 4,531.30 | 4,669.25 | 137.95 | 31.07 | 42.86 ₪ |

סה"כ לדייר:

| פסגה | גבע | שפל | סה"כ | שיא ביקוש |
|---------|---------|---------|----------|-----------|
| 203.90 | 82.60 | 137.95 | 424.45 | 5.21 |
| 92.65 ₪ | 31.10 ₪ | 42.86 ₪ | 166.61 ₪ | |

סה"כ צריכה

סה"כ לתשלום

| | | |
|----------|----------------------------------|--------------|
| 0.00 ₪ | תשלום קבוע | |
| 0.00 ₪ | תשלום עבור גודל חיבור בKVA (0x0) | |
| 166.61 ₪ | סה"כ לתשלום | לא כולל מע"מ |

התפלגות חיוב בש"ח לפי תעו"ז

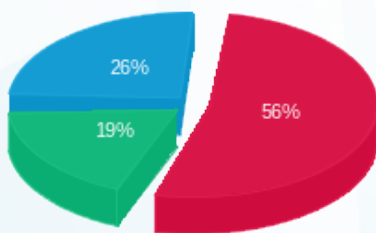

■ פסגה (92.65 ₪)
■ גבע (31.10 ₪)
■ שפל (42.86 ₪)

הסטוריית צריכה בקוט"ש

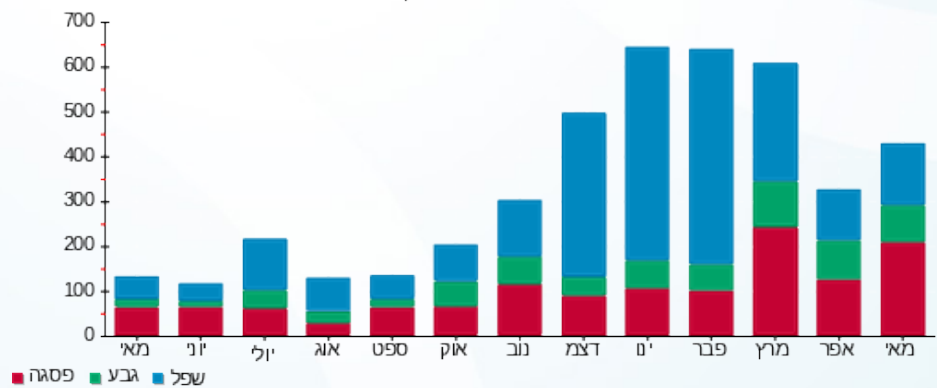

■ פסגה ■ גבע ■ שפל





02/06/20

תאריך הפקדה:

שם דייר: בניין 106 - דירה 102

31/05/20

תאריך קריאה נוכחית:

שם אתר: מעונות בר אילן

01/05/20

תאריך קריאה קודמת:

לקוח/ה נכבד/ה, אנו מתכבדים להגיש את חישוב צריכת החשמל לתקופה 01/05/20 - 31/05/20:

בניין 106 - דירה 102 - קומה 1 - 2 - 15114170 (0x0)

| סוג תעריף | סוג צריכה | קריאה קודמת | קריאה נוכחית | סה"כ צריכה בקוט"ש | מחיר לקוט"ש בא"ג | סה"כ לתשלום |
|--------------------------|-----------|-------------|--------------|-------------------|------------------|-------------|
| פרטי חשבון עבור תאריכים: | | | | | | |
| 777 | פסגה | 01/05/20 | 31/05/20 | 74.30 | 45.44 | 33.76 ₪ |
| 778 | גבע | 1,416.45 | 1,436.55 | 20.10 | 37.65 | 7.57 ₪ |
| 779 | שפל | 3,342.20 | 3,391.75 | 49.55 | 31.07 | 15.40 ₪ |

סה"כ לדייר:

| פסגה | גבע | שפל | סה"כ | שיא ביקוש |
|---------|--------|---------|---------|-----------|
| 74.30 | 20.10 | 49.55 | 143.95 | 5.30 |
| ₪ 33.76 | ₪ 7.57 | ₪ 15.40 | ₪ 56.72 | |

סה"כ צריכה

סה"כ לתשלום

| | | |
|---------|---|---------------------|
| ₪ 0.00 | תשלום קבוע | |
| ₪ 0.00 | תשלום עבור גודל חיבור בKVA (0x0) | |
| ₪ 56.72 | סה"כ לתשלום | לא כולל מע"מ |

התפלגות חיוב בש"ח לפי תע"ז

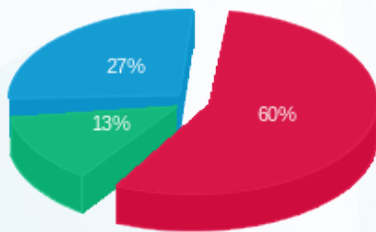

- פסגה (₪ 33.76)
- גבע (₪ 7.57)
- שפל (₪ 15.40)

הסטוריית צריכה בקוט"ש

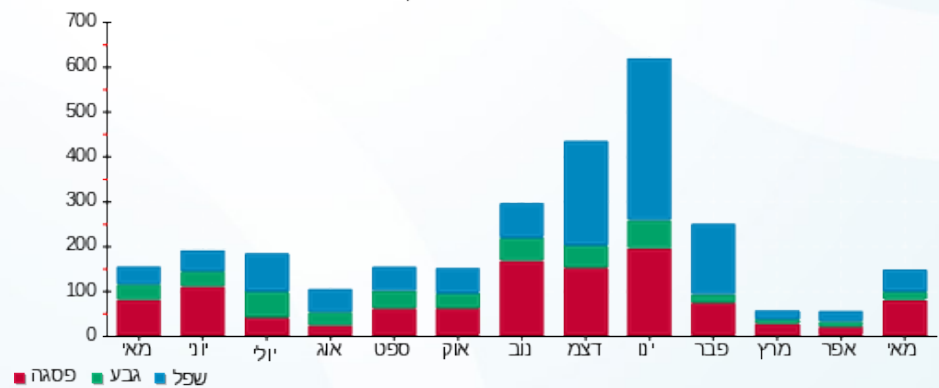



02/06/20

תאריך הפקדה:

שם דייר: בנין 106 - דירה 103

31/05/20

תאריך קריאה נוכחית:

שם אתר: מעונות בר אילן

01/05/20

תאריך קריאה קודמת:

לקוח/ה נכבד/ה, אנו מתכבדים להגיש את חישוב צריכת החשמל לתקופה 01/05/20 - 31/05/20:

בנין 106 - דירה 103 - 3 - 15114170(0x0)

| סוג תעריף | סוג צריכה | קריאה קודמת | קריאה נוכחית | סה"כ צריכה בקוט"ש | מחיר לקוט"ש בא"ג | סה"כ לתשלום |
|--------------------------|-----------|-------------|--------------|-------------------|------------------|-------------|
| פרטי חשבון עבור תאריכים: | | | | | | |
| 777 | פסגה | 01/05/20 | 31/05/20 | 18.55 | 45.44 | 8.43 ₪ |
| 778 | גבע | 629.10 | 637.05 | 7.95 | 37.65 | 2.99 ₪ |
| 779 | שפל | 1,394.85 | 1,413.90 | 19.05 | 31.07 | 5.92 ₪ |

סה"כ לדייר:

| פסגה | גבע | שפל | סה"כ | שיא ביקוש |
|--------|--------|--------|---------|-----------|
| 18.55 | 7.95 | 19.05 | 45.55 | 0.89 |
| 8.43 ₪ | 2.99 ₪ | 5.92 ₪ | 17.34 ₪ | |

סה"כ צריכה

סה"כ לתשלום

| | | |
|---------|----------------------------------|--------------|
| 0.00 ₪ | תשלום קבוע | |
| 0.00 ₪ | תשלום עבור גודל חיבור בKVA (0x0) | |
| 17.34 ₪ | סה"כ לתשלום | לא כולל מע"מ |

התפלגות חיוב בש"ח לפי תעו"ז

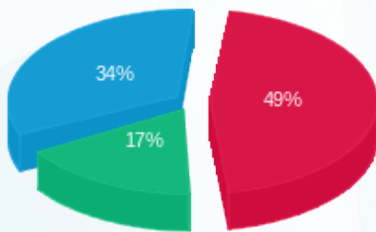

- פסגה (8.43 ₪)
- גבע (2.99 ₪)
- שפל (5.92 ₪)

הסטוריית צריכה בקוט"ש

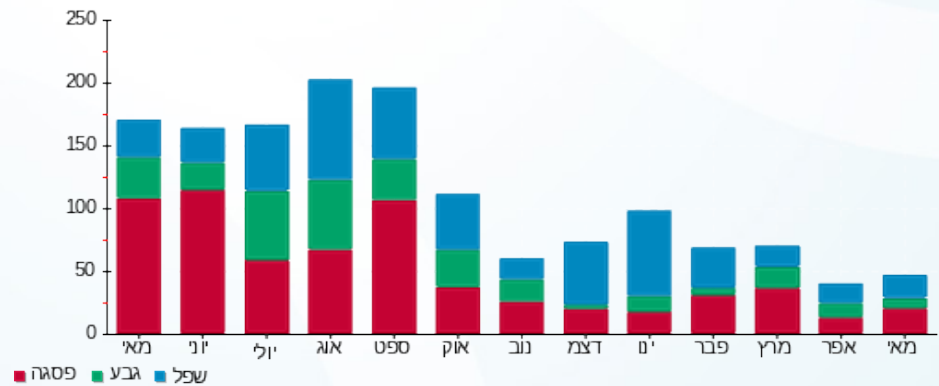

02/06/20 תאריך הפקה:
 31/05/20 תאריך קריאה נוכחית:
 01/05/20 תאריך קריאה קודמת:

שם דייר: בניין 106 - דירה 104
 שם אתר: מעונות בר אילן

לקוח/ה נכבד/ה, אנו מתכבדים להגיש את חישוב צריכת החשמל לתקופה 01/05/20 - 31/05/20:

בניין 106 - דירה 104 - קומה 1 - 4 - 15114170 (0x0)

| סוג תעריף | סוג צריכה | קריאה קודמת | קריאה נוכחית | סה"כ צריכה בקוט"ש | מחיר לקוט"ש בא"ג | סה"כ לתשלום |
|--------------------------|-----------|-------------|--------------|-------------------|------------------|-------------|
| פרטי חשבון עבור תאריכים: | | | | | | |
| 777 | פסגה | 01/05/20 | 31/05/20 | 19.45 | 45.44 | 8.84 ₪ |
| 778 | גבע | 1,435.05 | 1,443.95 | 8.90 | 37.65 | 3.35 ₪ |
| 779 | שפל | 4,205.20 | 4,227.60 | 22.40 | 31.07 | 6.96 ₪ |

סה"כ לדייר:

| פסגה | גבע | שפל | סה"כ | שיא ביקוש |
|--------|--------|--------|---------|-----------|
| 19.45 | 8.90 | 22.40 | 50.75 | 0.39 |
| 8.84 ₪ | 3.35 ₪ | 6.96 ₪ | 19.15 ₪ | |

סה"כ צריכה
 סה"כ לתשלום

| | | |
|---------|---|---------------------|
| 0.00 ₪ | תשלום קבוע | |
| 0.00 ₪ | תשלום עבור גודל חיבור בKVA (0x0) | |
| 19.15 ₪ | סה"כ לתשלום | לא כולל מע"מ |

התפלגות חיוב בש"ח לפי תע"ז

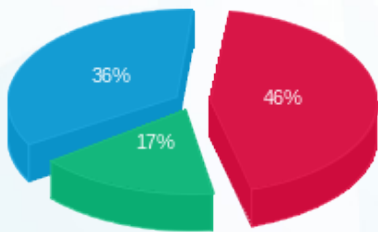

פסגה (8.84 ₪) ■
 גבע (3.35 ₪) ■
 שפל (6.96 ₪) ■

הסטוריית צריכה בקוט"ש

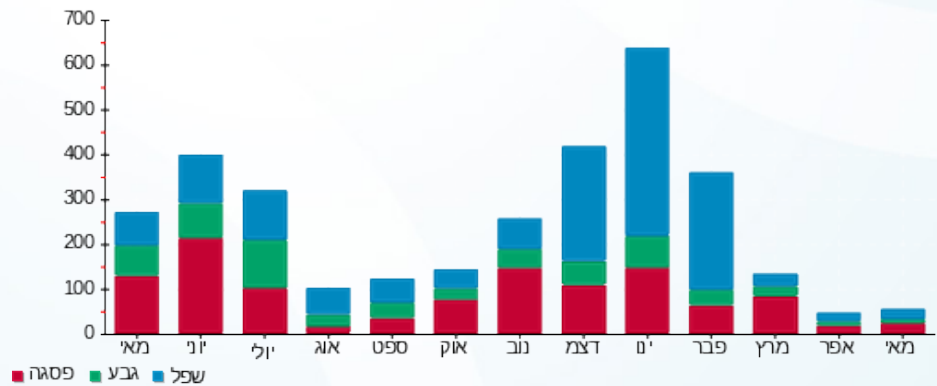



02/06/20

תאריך הפקה:

שם דייר: בנין 106 - דירה 105

31/05/20

תאריך קריאה נוכחית:

שם אתר: מעונות בר אילן

01/05/20

תאריך קריאה קודמת:

לקוח/ה נכבד/ה, אנו מתכבדים להגיש את חישוב צריכת החשמל לתקופה 01/05/20 - 31/05/20:

בנין 106 - דירה 105 - קומה 1 - 5 - 15114170 (0x0)

| סוג תעריף | סוג צריכה | קריאה קודמת | קריאה נוכחית | סה"כ צריכה בקוט"ש | מחיר לקוט"ש בא"ג | סה"כ לתשלום |
|--------------------------|-----------|-------------|--------------|-------------------|------------------|-------------|
| פרטי חשבון עבור תאריכים: | | | | | | |
| 777 | פסגה | 01/05/20 | 31/05/20 | 76.40 | 45.44 | 34.72 ₪ |
| 778 | גבע | 1,509.30 | 1,553.05 | 43.75 | 37.65 | 16.47 ₪ |
| 779 | שפל | 4,453.35 | 4,543.95 | 90.60 | 31.07 | 28.15 ₪ |

סה"כ לדייר:

| פסגה | גבע | שפל | סה"כ | שיא ביקוש |
|---------|---------|---------|---------|-----------|
| 76.40 | 43.75 | 90.60 | 210.75 | 5.96 |
| ₪ 34.72 | ₪ 16.47 | ₪ 28.15 | ₪ 79.34 | |

סה"כ צריכה

סה"כ לתשלום

| | | |
|---------|----------------------------------|--------------|
| ₪ 0.00 | תשלום קבוע | |
| ₪ 0.00 | תשלום עבור גודל חיבור בKVA (0x0) | |
| ₪ 79.34 | סה"כ לתשלום | לא כולל מע"מ |

התפלגות חיוב בש"ח לפי תע"ז

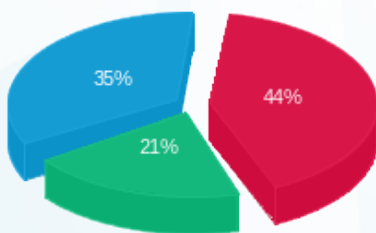

- פסגה (₪ 34.72) (red)
- גבע (₪ 16.47) (green)
- שפל (₪ 28.15) (blue)

הסטוריית צריכה בקוט"ש

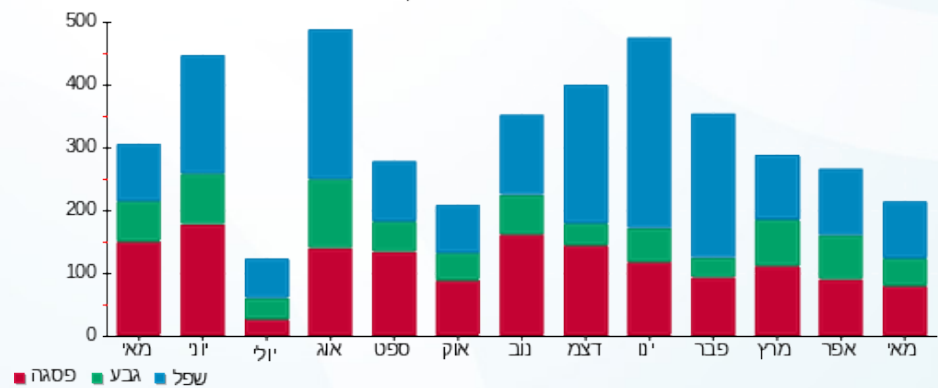

02/06/20 תאריך הפקה:
 31/05/20 תאריך קריאה נוכחית:
 01/05/20 תאריך קריאה קודמת:

שם דייר: בניין 106 - דירה 106
 שם אתר: מעונות בר אילן

לקוח/ה נכבד/ה, אנו מתכבדים להגיש את חישוב צריכת החשמל לתקופה 01/05/20 - 31/05/20:

בניין 106 - דירה 106 - קומה 001 - 6 - 15114170(0x0)

| סה"כ לתשלום | מחיר לקוט"ש בא"ג | סה"כ צריכה בקוט"ש | קריאה נוכחית | קריאה קודמת | סוג צריכה | סוג תעריף |
|-------------|------------------|-------------------|--------------|-------------|-----------|--------------------------|
| | | | 31/05/20 | 01/05/20 | | פרטי חשבון עבור תאריכים: |
| 12.43 ₪ | 45.44 | 27.35 | 2,524.60 | 2,497.25 | פסגה | 777 |
| 6.21 ₪ | 37.65 | 16.50 | 1,042.85 | 1,026.35 | גבע | 778 |
| 12.93 ₪ | 31.07 | 41.60 | 2,547.80 | 2,506.20 | שפל | 779 |

סה"כ לדייר:

| שיא ביקוש | סה"כ | שפל | גבע | פסגה |
|-----------|---------|---------|--------|---------|
| 3.40 | 85.45 | 41.60 | 16.50 | 27.35 |
| | 31.57 ₪ | 12.93 ₪ | 6.21 ₪ | 12.43 ₪ |

סה"כ צריכה
 סה"כ לתשלום

| | | |
|---------|---|---------------------|
| 0.00 ₪ | תשלום קבוע | |
| 0.00 ₪ | תשלום עבור גודל חיבור בKVA (0x0) | |
| 31.57 ₪ | סה"כ לתשלום | לא כולל מע"מ |

התפלגות חיוב בש"ח לפי תעו"ז

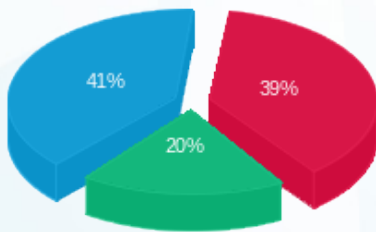

פסגה (12.43 ₪)
 גבע (6.21 ₪)
 שפל (12.93 ₪)

הסטוריית צריכה בקוט"ש

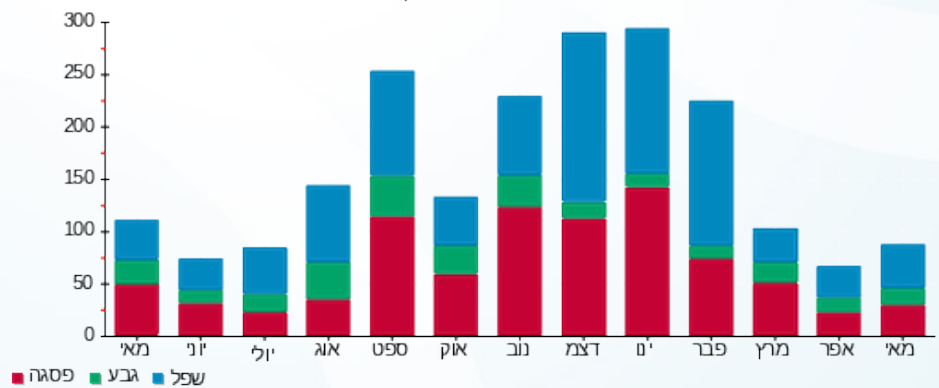



02/06/20

תאריך הפקה:

שם דייר: בניין 106 - דירה 107

31/05/20

תאריך קריאה נוכחית:

שם אתר: מעונות בר אילן

01/05/20

תאריך קריאה קודמת:

לקוח/ה נכבד/ה, אנו מתכבדים להגיש את חישוב צריכת החשמל לתקופה 01/05/20 - 31/05/20:

בניין 106 - דירה 107 - קומה 1 - 7 - 15114170 (0x0)

| סוג תעריף | סוג צריכה | קריאה קודמת | קריאה נוכחית | סה"כ צריכה בקוט"ש | מחיר לקוט"ש בא"ג | סה"כ לתשלום |
|--------------------------|-----------|-------------|--------------|-------------------|------------------|-------------|
| פרטי חשבון עבור תאריכים: | | | | | | |
| 777 | פסגה | 01/05/20 | 31/05/20 | 40.85 | 45.44 | 18.56 ₪ |
| 778 | גבע | 1,826.45 | 1,835.90 | 9.45 | 37.65 | 3.56 ₪ |
| 779 | שפל | 5,622.20 | 5,657.80 | 35.60 | 31.07 | 11.06 ₪ |

סה"כ לדייר:

| פסגה | גבע | שפל | סה"כ | שיא ביקוש |
|---------|--------|---------|---------|-----------|
| 40.85 | 9.45 | 35.60 | 85.90 | 4.21 |
| 18.56 ₪ | 3.56 ₪ | 11.06 ₪ | 33.18 ₪ | |

סה"כ צריכה

סה"כ לתשלום

| | | |
|---------|----------------------------------|--------------|
| 0.00 ₪ | תשלום קבוע | |
| 0.00 ₪ | תשלום עבור גודל חיבור בKVA (0x0) | |
| 33.18 ₪ | סה"כ לתשלום | לא כולל מע"מ |

התפלגות חיוב בש"ח לפי תע"ז

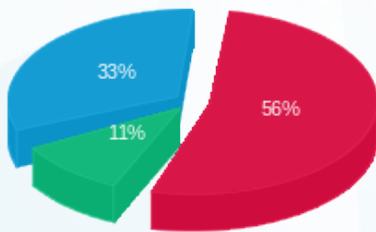

- פסגה (18.56 ₪)
- גבע (3.56 ₪)
- שפל (11.06 ₪)

הסטוריית צריכה בקוט"ש

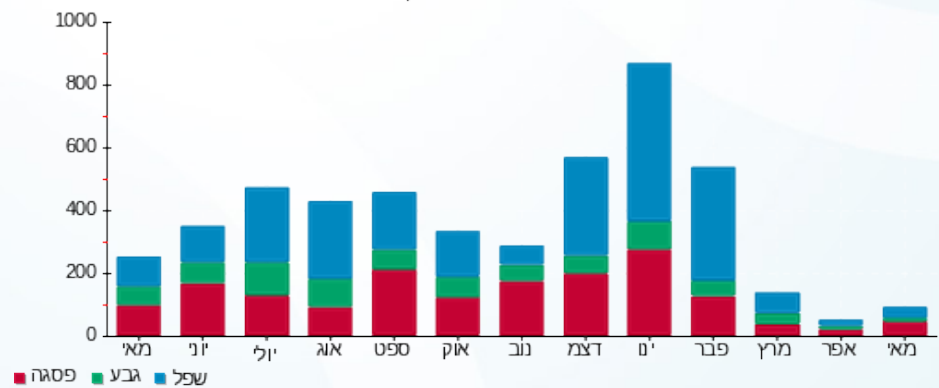



02/06/20

תאריך הפקה:

שם דייר: בנין 106 - דירה 201

31/05/20

תאריך קריאה נוכחית:

שם אתר: מעונות בר אילן

01/05/20

תאריך קריאה קודמת:

לקוח/ה נכבד/ה, אנו מתכבדים להגיש את חישוב צריכת החשמל לתקופה 01/05/20 - 31/05/20:

בנין 106 - דירה 201 - קומה 2 - 8 - 15114170 (0x0)

| סוג תעריף | סוג צריכה | קריאה קודמת | קריאה נוכחית | סה"כ צריכה בקוט"ש | מחיר לקוט"ש בא"ג | סה"כ לתשלום |
|--------------------------|-----------|-------------|--------------|-------------------|------------------|-------------|
| פרטי חשבון עבור תאריכים: | | | | | | |
| 777 | פסגה | 01/05/20 | 31/05/20 | 192.25 | 45.44 | 87.36 ₪ |
| 778 | גבע | 1,552.45 | 1,623.45 | 71.00 | 37.65 | 26.73 ₪ |
| 779 | שפל | 4,086.15 | 4,226.60 | 140.45 | 31.07 | 43.64 ₪ |

סה"כ לדייר:

| פסגה | גבע | שפל | סה"כ | שיא ביקוש |
|---------|---------|---------|----------|-----------|
| 192.25 | 71.00 | 140.45 | 403.70 | 6.68 |
| ₪ 87.36 | ₪ 26.73 | ₪ 43.64 | ₪ 157.73 | |

סה"כ צריכה

סה"כ לתשלום

| | | |
|----------|----------------------------------|--------------|
| ₪ 0.00 | תשלום קבוע | |
| ₪ 0.00 | תשלום עבור גודל חיבור בKVA (0x0) | |
| ₪ 157.73 | סה"כ לתשלום | לא כולל מע"מ |

התפלגות חיוב בש"ח לפי תע"ז

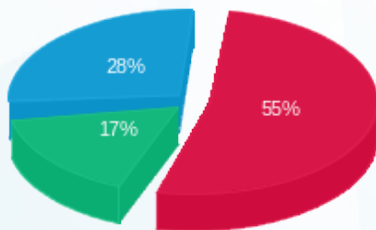

- פסגה (₪ 87.36) - 55%
- גבע (₪ 26.73) - 17%
- שפל (₪ 43.64) - 28%

הסטוריית צריכה בקוט"ש

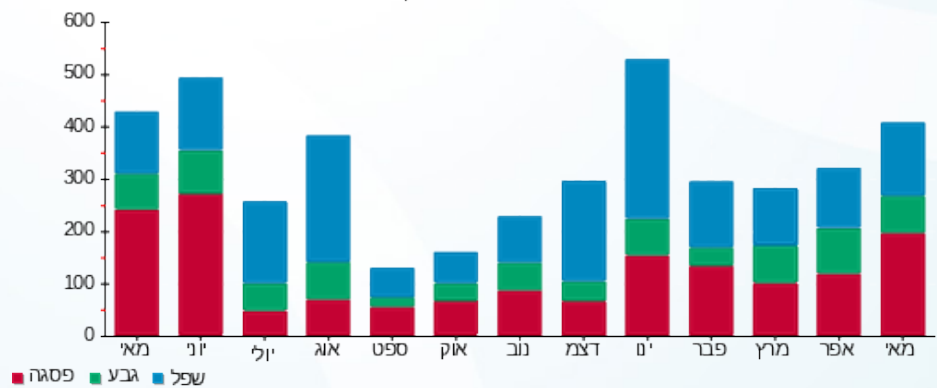



02/06/20

תאריך הפקה:

שם דייר: בניין 106 - דירה 202

31/05/20

תאריך קריאה נוכחית:

שם אתר: מעונות בר אילן

01/05/20

תאריך קריאה קודמת:

לקוח/ה נכבד/ה, אנו מתכבדים להגיש את חישוב צריכת החשמל לתקופה 01/05/20 - 31/05/20:

בניין 106 - דירה 202 - קומה 2 - 9 - 15114170 (0x0)

| סוג תעריף | סוג צריכה | קריאה קודמת | קריאה נוכחית | סה"כ צריכה בקוט"ש | מחיר לקוט"ש בא"ג | סה"כ לתשלום |
|--------------------------|-----------|-------------|--------------|-------------------|------------------|-------------|
| פרטי חשבון עבור תאריכים: | | | | | | |
| 777 | פסגה | 01/05/20 | 31/05/20 | 21.05 | 45.44 | 9.57 ₪ |
| 778 | גבע | 1,566.70 | 1,576.70 | 10.00 | 37.65 | 3.77 ₪ |
| 779 | שפל | 3,961.50 | 3,985.75 | 24.25 | 31.07 | 7.53 ₪ |

סה"כ לדייר:

| פסגה | גבע | שפל | סה"כ | שיא ביקוש |
|--------|--------|--------|---------|-----------|
| 21.05 | 10.00 | 24.25 | 55.30 | 0.32 |
| 9.57 ₪ | 3.77 ₪ | 7.53 ₪ | 20.86 ₪ | |

סה"כ צריכה

סה"כ לתשלום

| | | |
|---------|----------------------------------|--------------|
| 0.00 ₪ | תשלום קבוע | |
| 0.00 ₪ | תשלום עבור גודל חיבור בKVA (0x0) | |
| 20.86 ₪ | סה"כ לתשלום | לא כולל מע"מ |

התפלגות חיוב בש"ח לפי תע"ז

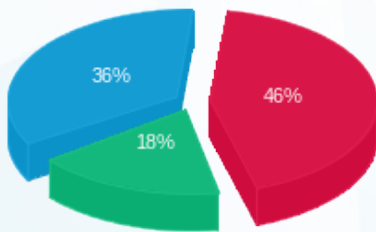

פסגה (9.57 ₪) 18%
גבע (3.77 ₪) 36%
שפל (7.53 ₪) 46%

הסטוריית צריכה בקוט"ש

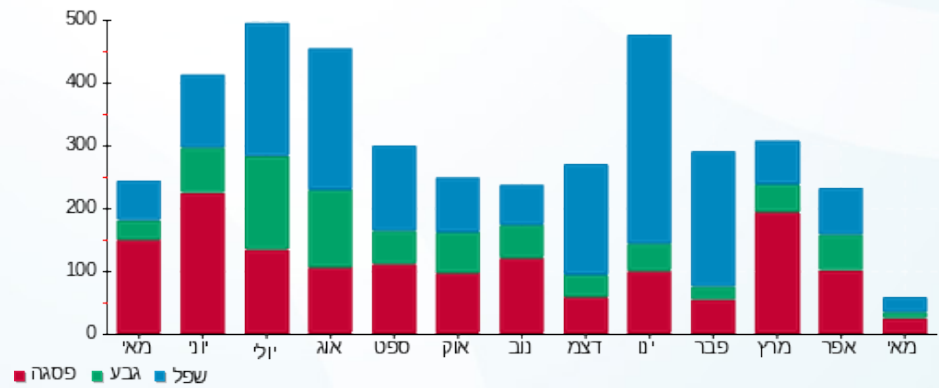



02/06/20

תאריך הפקדה:

שם דייר: בנין 106 - דירה 203

31/05/20

תאריך קריאה נוכחית:

שם אתר: מעונות בר אילן

01/05/20

תאריך קריאה קודמת:

לקוח/ה נכבד/ה, אנו מתכבדים להגיש את חישוב צריכת החשמל לתקופה 01/05/20 - 31/05/20:

בנין 106 - דירה 203 - 10 - 15114170(0x0)

| סוג תעריף | סוג צריכה | קריאה קודמת | קריאה נוכחית | סה"כ צריכה בקוט"ש | מחיר לקוט"ש בא"ג | סה"כ לתשלום |
|--------------------------|-----------|-------------|--------------|-------------------|------------------|-------------|
| פרטי חשבון עבור תאריכים: | | | | | | |
| 777 | פסגה | 01/05/20 | 31/05/20 | 114.35 | 45.44 | 51.96 ₪ |
| 778 | גבע | 737.05 | 798.80 | 61.75 | 37.65 | 23.25 ₪ |
| 779 | שפל | 1,137.35 | 1,192.15 | 54.80 | 31.07 | 17.03 ₪ |

סה"כ לדייר:

| פסגה | גבע | שפל | סה"כ | שיא ביקוש |
|---------|---------|---------|---------|-----------|
| 114.35 | 61.75 | 54.80 | 230.90 | 4.24 |
| ₪ 51.96 | ₪ 23.25 | ₪ 17.03 | ₪ 92.24 | |

סה"כ צריכה

סה"כ לתשלום

| | | |
|---------|---|---------------------|
| ₪ 0.00 | תשלום קבוע | |
| ₪ 0.00 | תשלום עבור גודל חיבור בKVA (0x0) | |
| ₪ 92.24 | סה"כ לתשלום | לא כולל מע"מ |

התפלגות חיוב בש"ח לפי תע"ז

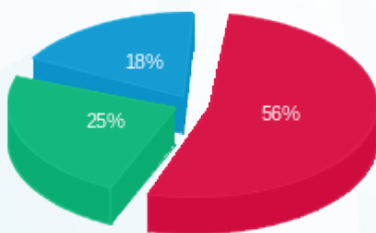

- פסגה (₪ 51.96)
- גבע (₪ 23.25)
- שפל (₪ 17.03)

הסטוריית צריכה בקוט"ש

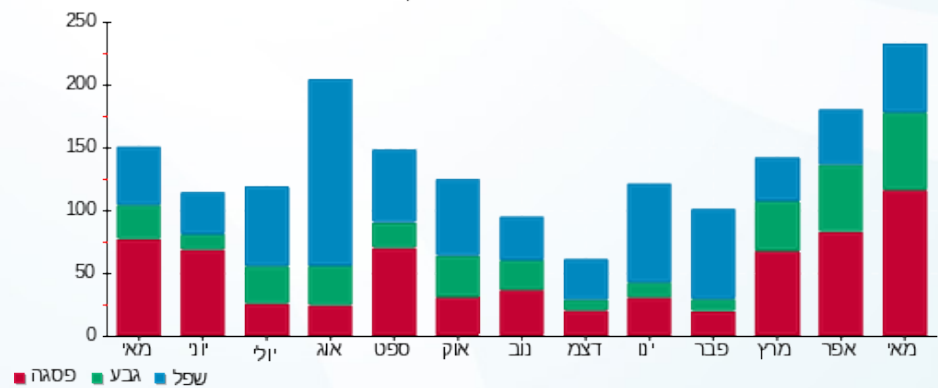

- פסגה
- גבע
- שפל



02/06/20 תאריך הפקה:
 31/05/20 תאריך קריאה נוכחית:
 01/05/20 תאריך קריאה קודמת:

שם דייר: בניין 106 - דירה 204
 שם אתר: מעונות בר אילן

לקוח/ה נכבד/ה, אנו מתכבדים להגיש את חישוב צריכת החשמל לתקופה 01/05/20 - 31/05/20:

בניין 106 - דירה 204 - קומה 2 - 11 - 15114170(0x0)

| סוג תעריף | סוג צריכה | קריאה קודמת | קריאה נוכחית | סה"כ צריכה בקוט"ש | מחיר לקוט"ש בא"ג | סה"כ לתשלום |
|--------------------------|-----------|-------------|--------------|-------------------|------------------|-------------|
| פרטי חשבון עבור תאריכים: | | | | | | |
| 777 | פסגה | 01/05/20 | 31/05/20 | 148.90 | 45.44 | 67.66 ₪ |
| 778 | גבע | 1,895.15 | 1,940.40 | 45.25 | 37.65 | 17.04 ₪ |
| 779 | שפל | 5,320.45 | 5,399.80 | 79.35 | 31.07 | 24.65 ₪ |

סה"כ לדייר:

| פסגה | גבע | שפל | סה"כ | שיא ביקוש |
|---------|---------|---------|----------|-----------|
| 148.90 | 45.25 | 79.35 | 273.50 | 5.64 |
| ₪ 67.66 | ₪ 17.04 | ₪ 24.65 | ₪ 109.35 | |

סה"כ צריכה
 סה"כ לתשלום

| | | |
|----------|---|---------------------|
| ₪ 0.00 | תשלום קבוע | |
| ₪ 0.00 | תשלום עבור גודל חיבור בKVA (0x0) | |
| ₪ 109.35 | סה"כ לתשלום | לא כולל מע"מ |

התפלגות חיוב בש"ח לפי תע"ז

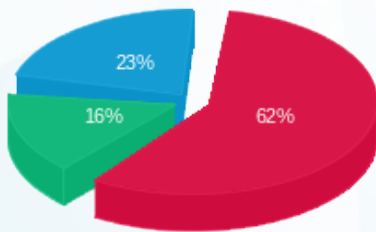

פסגה (₪ 67.66)
 גבע (₪ 17.04)
 שפל (₪ 24.65)

הסטוריית צריכה בקוט"ש

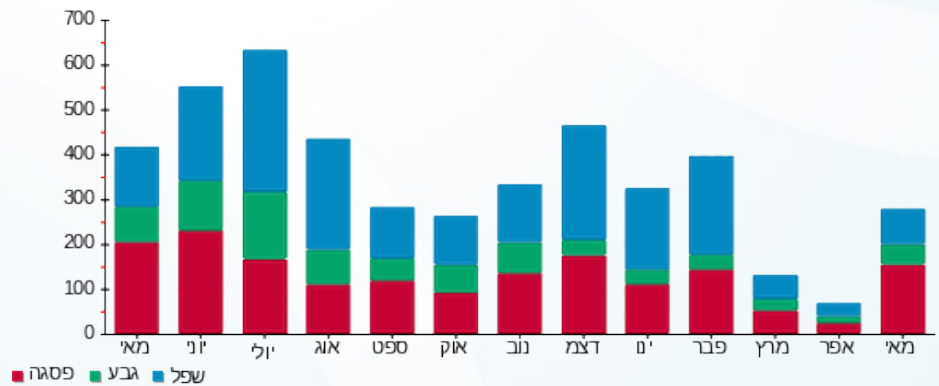



02/06/20

תאריך הפקה:

שם דייר: בניין 106 - דירה 205

31/05/20

תאריך קריאה נוכחית:

שם אתר: מעונות בר אילן

01/05/20

תאריך קריאה קודמת:

לקוח/ה נכבד/ה, אנו מתכבדים להגיש את חישוב צריכת החשמל לתקופה 01/05/20 - 31/05/20:

בניין 106 - דירה 205 - קומה 2 - 12 - (0x0)15114170

| סוג תעריף | סוג צריכה | קריאה קודמת | קריאה נוכחית | סה"כ צריכה בקוט"ש | מחיר לקוט"ש בא"ג | סה"כ לתשלום |
|--------------------------|-----------|-------------|--------------|-------------------|------------------|-------------|
| פרטי חשבון עבור תאריכים: | | | | | | |
| 777 | פסגה | 01/05/20 | 31/05/20 | 381.70 | 45.44 | 173.44 ₪ |
| 778 | גבע | 1,673.20 | 1,815.00 | 141.80 | 37.65 | 53.39 ₪ |
| 779 | שפל | 3,892.35 | 4,112.45 | 220.10 | 31.07 | 68.39 ₪ |

סה"כ לדייר:

| פסגה | גבע | שפל | סה"כ | שיא ביקוש |
|----------|---------|---------|----------|-----------|
| 381.70 | 141.80 | 220.10 | 743.60 | 6.68 |
| 173.44 ₪ | 53.39 ₪ | 68.39 ₪ | 295.22 ₪ | |

סה"כ צריכה

סה"כ לתשלום

| | | |
|----------|----------------------------------|--------------|
| 0.00 ₪ | תשלום קבוע | |
| 0.00 ₪ | תשלום עבור גודל חיבור בKVA (0x0) | |
| 295.22 ₪ | סה"כ לתשלום | לא כולל מע"מ |

התפלגות חיוב בש"ח לפי תעו"ז

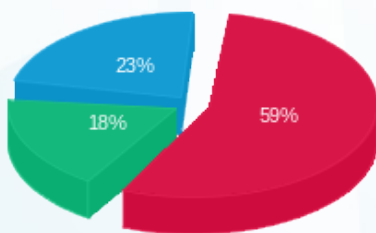

- פסגה (173.44 ₪)
- גבע (53.39 ₪)
- שפל (68.39 ₪)

הסטוריית צריכה בקוט"ש

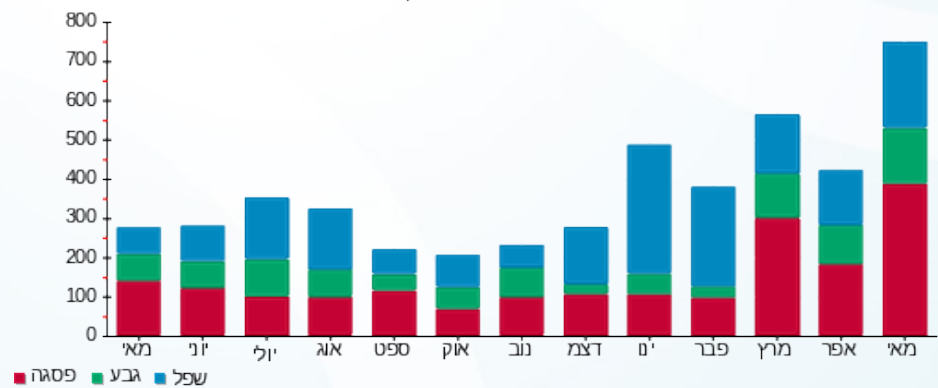

02/06/20 תאריך הפקה:
 31/05/20 תאריך קריאה נוכחית:
 01/05/20 תאריך קריאה קודמת:

שם דייר: בנין 106 - דירה 206
 שם אתר: מעונות בר אילן

לקוח/ה נכבד/ה, אנו מתכבדים להגיש את חישוב צריכת החשמל לתקופה 01/05/20 - 31/05/20:

בנין 106 - דירה 206 - 13 - 15114170(0x0)

| סוג תעריף | סוג צריכה | קריאה קודמת | קריאה נוכחית | סה"כ צריכה בקוט"ש | מחיר לקוט"ש בא"ג | סה"כ לתשלום |
|--------------------------|-----------|-------------|--------------|-------------------|------------------|-------------|
| פרטי חשבון עבור תאריכים: | | | | | | |
| 777 | פסגה | 01/05/20 | 31/05/20 | 236.25 | 45.44 | 107.35 ₪ |
| 778 | גבע | 1,579.35 | 1,687.05 | 107.70 | 37.65 | 40.55 ₪ |
| 779 | שפל | 4,713.40 | 4,868.50 | 155.10 | 31.07 | 48.19 ₪ |

סה"כ לדייר:

| פסגה | גבע | שפל | סה"כ | שיא ביקוש |
|----------|---------|---------|----------|-----------|
| 236.25 | 107.70 | 155.10 | 499.05 | 5.87 |
| 107.35 ₪ | 40.55 ₪ | 48.19 ₪ | 196.09 ₪ | |

סה"כ צריכה
 סה"כ לתשלום

| | | |
|----------|---|---------------------|
| 0.00 ₪ | תשלום קבוע | |
| 0.00 ₪ | תשלום עבור גודל חיבור בKVA (0x0) | |
| 196.09 ₪ | סה"כ לתשלום | לא כולל מע"מ |

התפלגות חיוב בש"ח לפי תע"ז

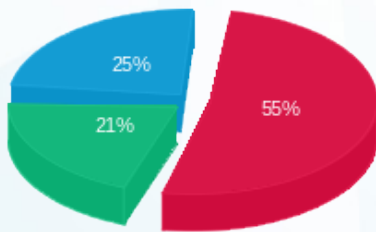

פסגה (107.35 ₪) ■
 גבע (40.55 ₪) ■
 שפל (48.19 ₪) ■

הסטוריית צריכה בקוט"ש

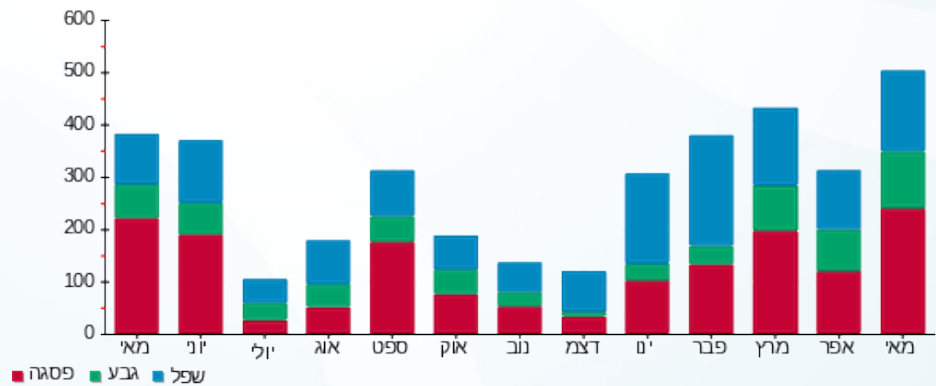



02/06/20

תאריך הפקדה:

שם דייר: בנין 106 - דירה 207

31/05/20

תאריך קריאה נוכחית:

שם אתר: מעונות בר אילן

01/05/20

תאריך קריאה קודמת:

לקוח/ה נכבד/ה, אנו מתכבדים להגיש את חישוב צריכת החשמל לתקופה **01/05/20 - 31/05/20**:

בנין 106 - דירה 207 - 14 - 15114170(0x0)

| סוג תעריף | סוג צריכה | קריאה קודמת | קריאה נוכחית | סה"כ צריכה בקוט"ש | מחיר לקוט"ש בא"ג | סה"כ לתשלום |
|--------------------------|-----------|-------------|--------------|-------------------|------------------|-------------|
| פרטי חשבון עבור תאריכים: | | | | | | |
| 777 | פסגה | 01/05/20 | 31/05/20 | 213.25 | 45.44 | 96.90 ₪ |
| 778 | גבע | 1,786.50 | 1,866.20 | 79.70 | 37.65 | 30.01 ₪ |
| 779 | שפל | 4,495.10 | 4,713.45 | 218.35 | 31.07 | 67.84 ₪ |

סה"כ לדייר:

| פסגה | גבע | שפל | סה"כ | שיא ביקוש |
|---------|---------|---------|----------|-----------|
| 213.25 | 79.70 | 218.35 | 511.30 | 6.56 |
| ₪ 96.90 | ₪ 30.01 | ₪ 67.84 | ₪ 194.75 | |

סה"כ צריכה

סה"כ לתשלום

| | | |
|----------|---|---------------------|
| ₪ 0.00 | תשלום קבוע | |
| ₪ 0.00 | תשלום עבור גודל חיבור בKVA (0x0) | |
| ₪ 194.75 | סה"כ לתשלום | לא כולל מע"מ |

התפלגות חיוב בש"ח לפי תע"ז

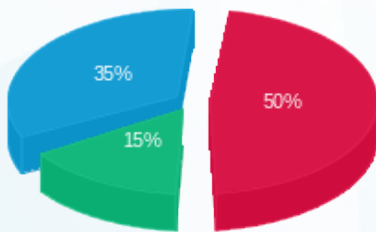

■ פסגה (₪ 96.90)
 ■ גבע (₪ 30.01)
 ■ שפל (₪ 67.84)

הסטוריית צריכה בקוט"ש

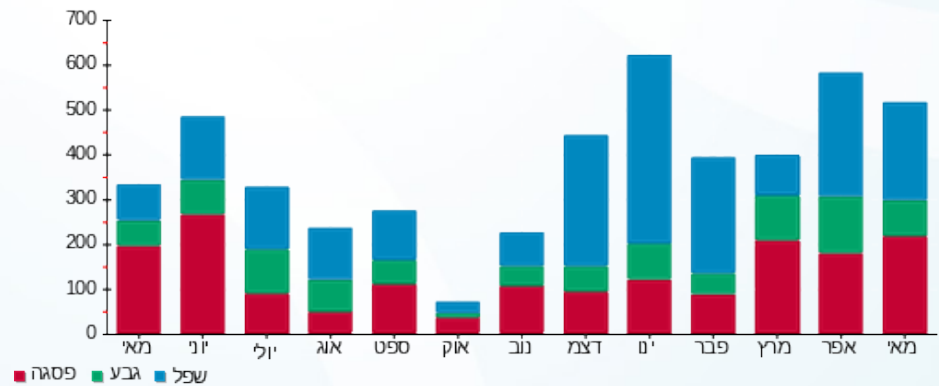



02/06/20

תאריך הפקה:

שם דייר: בנין 106 - דירה 801

31/05/20

תאריך קריאה נוכחית:

שם אתר: מעונות בר אילן

01/05/20

תאריך קריאה קודמת:

לקוח/ה נכבד/ה, אנו מתכבדים להגיש את חישוב צריכת החשמל לתקופה 01/05/20 - 31/05/20:

בנין 106 - דירה 801 - 6 - 16226468(0x0)

| סוג תעריף | סוג צריכה | קריאה קודמת | קריאה נוכחית | סה"כ צריכה בקוט"ש | מחיר לקוט"ש בא"ג | סה"כ לתשלום |
|--------------------------|-----------|-------------|--------------|-------------------|------------------|-------------|
| פרטי חשבון עבור תאריכים: | | | | | | |
| 777 | פסגה | 01/05/20 | 31/05/20 | 65.45 | 45.44 | 2,191.70 |
| 778 | גבע | 1,182.45 | 1,221.75 | 39.30 | 37.65 | 2,415.50 |
| 779 | שפל | 2,415.50 | 2,452.10 | 36.60 | 31.07 | 29.74 |

סה"כ לדייר:

| פסגה | גבע | שפל | סה"כ | שיא ביקוש |
|-------|-------|-------|--------|-----------|
| 65.45 | 39.30 | 36.60 | 141.35 | 4.30 |
| 29.74 | 14.80 | 11.37 | 55.91 | |

סה"כ צריכה

סה"כ לתשלום

| | | |
|-------|----------------------------------|--------------|
| 0.00 | תשלום קבוע | 0.00 |
| 0.00 | תשלום עבור גודל חיבור בKVA (0x0) | |
| 55.91 | סה"כ לתשלום | לא כולל מע"מ |

התפלגות חיוב בש"ח לפי תעו"ז

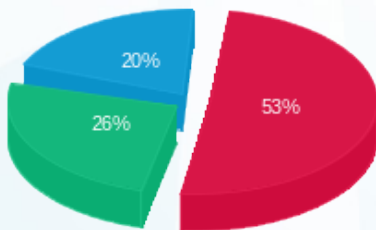

פסגה (29.74 ₪) 20%
גבע (14.80 ₪) 26%
שפל (11.37 ₪) 53%

הסטוריית צריכה בקוט"ש

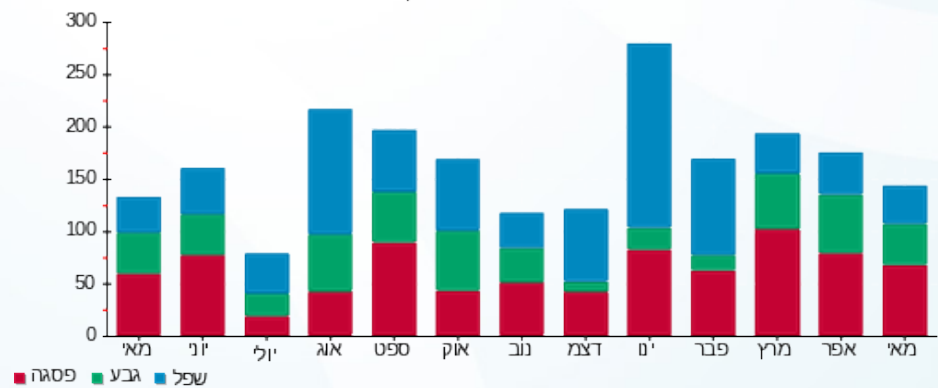



02/06/20

תאריך הפקה:

שם דייר: בנין 106 - דירה 802

31/05/20

תאריך קריאה נוכחית:

שם אתר: מעונות בר אילן

01/05/20

תאריך קריאה קודמת:

לקוח/ה נכבד/ה, אנו מתכבדים להגיש את חישוב צריכת החשמל לתקופה 01/05/20 - 31/05/20:

בנין 106 - דירה 802 - 8 - 16226468(0x0)

| סוג תעריף | סוג צריכה | קריאה קודמת | קריאה נוכחית | סה"כ צריכה בקוט"ש | מחיר לקוט"ש בא"ג | סה"כ לתשלום |
|--------------------------|-----------|-------------|--------------|-------------------|------------------|-------------|
| פרטי חשבון עבור תאריכים: | | | | | | |
| 777 | פסגה | 01/05/20 | 31/05/20 | 1,422.90 | 45.44 | 17.47 ₪ |
| 778 | גבע | 732.90 | 761.75 | 28.85 | 37.65 | 10.86 ₪ |
| 779 | שפל | 1,735.10 | 1,771.55 | 36.45 | 31.07 | 11.33 ₪ |

סה"כ לדייר:

| פסגה | גבע | שפל | סה"כ | שיא ביקוש |
|---------|---------|---------|---------|-----------|
| 38.45 | 28.85 | 36.45 | 103.75 | 4.12 |
| 17.47 ₪ | 10.86 ₪ | 11.33 ₪ | 39.66 ₪ | |

סה"כ צריכה

סה"כ לתשלום

| | | |
|---------|----------------------------------|--------------|
| 0.00 ₪ | תשלום קבוע | |
| 0.00 ₪ | תשלום עבור גודל חיבור בKVA (0x0) | |
| 39.66 ₪ | סה"כ לתשלום | לא כולל מע"מ |

התפלגות חיוב בש"ח לפי תע"ז

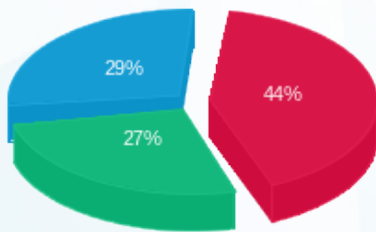

פסגה (17.47 ₪) ■
 גבע (10.86 ₪) ■
 שפל (11.33 ₪) ■

הסטוריית צריכה בקוט"ש

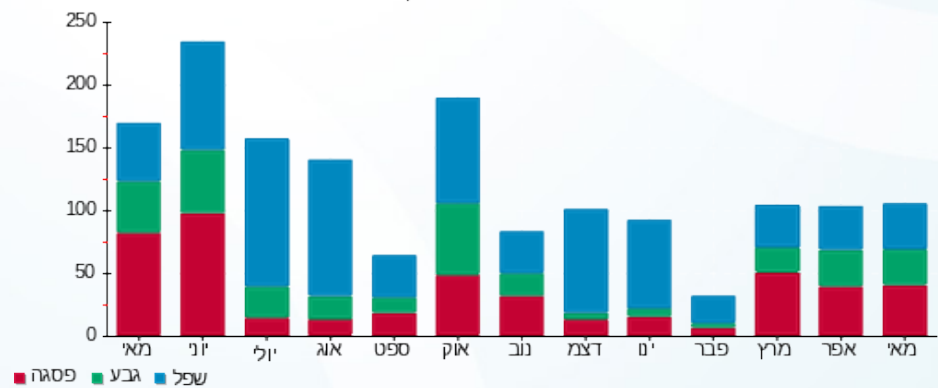

פסגה ■ גבע ■ שפל





02/06/20

תאריך הפקדה:

שם דייר: בנין 106 - דירה 803

31/05/20

תאריך קריאה נוכחית:

שם אתר: מעונות בר אילן

01/05/20

תאריך קריאה קודמת:

לקוח/ה נכבד/ה, אנו מתכבדים להגיש את חישוב צריכת החשמל לתקופה 01/05/20 - 31/05/20:

בנין 106 - דירה 803 - 7 - 16226468(0x0)

| סוג תעריף | סוג צריכה | קריאה קודמת | קריאה נוכחית | סה"כ צריכה בקוט"ש | מחיר לקוט"ש בא"ג | סה"כ לתשלום |
|-----------|-----------|-------------|--------------|-------------------|------------------|-------------|
| | | 01/05/20 | 31/05/20 | | | |
| 777 | פסגה | 1,421.30 | 1,431.15 | 9.85 | 45.44 | נא 4.48 |
| 778 | גבע | 731.40 | 736.00 | 4.60 | 37.65 | נא 1.73 |
| 779 | שפל | 1,905.45 | 1,917.50 | 12.05 | 31.07 | נא 3.74 |

סה"כ לדייר:

| פסגה | גבע | שפל | סה"כ | שיא ביקוש |
|---------|---------|---------|---------|-----------|
| 9.85 | 4.60 | 12.05 | 26.50 | 0.20 |
| נא 4.48 | נא 1.73 | נא 3.74 | נא 9.95 | |

סה"כ צריכה

סה"כ לתשלום

| | | |
|---------|----------------------------------|--------------|
| נא 0.00 | תשלום קבוע | |
| נא 0.00 | תשלום עבור גודל חיבור בKVA (0x0) | |
| נא 9.95 | סה"כ לתשלום | לא כולל מע"מ |

התפלגות חיוב בש"ח לפי תעו"ז

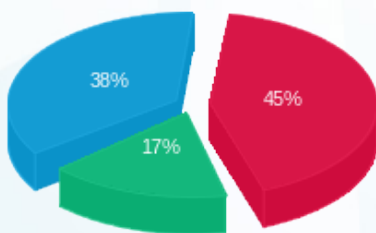

פסגה (נא 4.48)
גבע (נא 1.73)
שפל (נא 3.74)

הסטוריית צריכה בקוט"ש

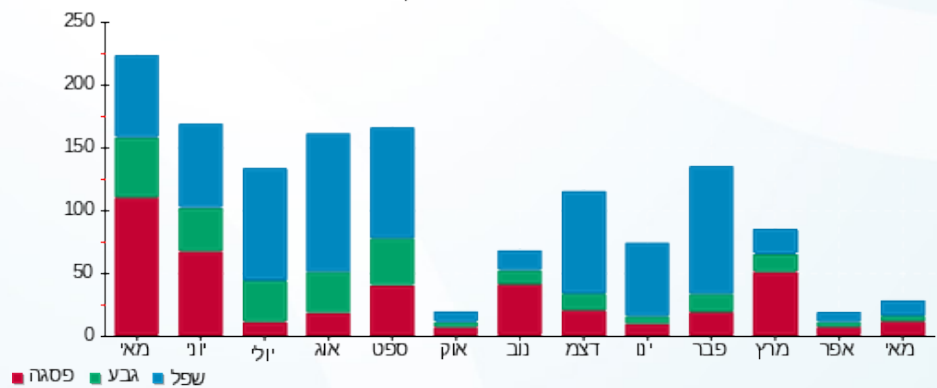

פסגה גבע שפל





02/06/20

תאריך הפקדה:

שם דייר: בנין 106 - דירה 804

31/05/20

תאריך קריאה נוכחית:

שם אתר: מעונות בר אילן

01/05/20

תאריך קריאה קודמת:

לקוח/ה נכבד/ה, אנו מתכבדים להגיש את חישוב צריכת החשמל לתקופה 01/05/20 - 31/05/20:

בנין 106 - דירה 804 - 9 - 16226468(0x0)

| סוג תעריף | סוג צריכה | קריאה קודמת | קריאה נוכחית | סה"כ צריכה בקוט"ש | מחיר לקוט"ש בא"ג | סה"כ לתשלום |
|--------------------------|-----------|-------------|--------------|-------------------|------------------|-------------|
| פרטי חשבון עבור תאריכים: | | | | | | |
| 777 | פסגה | 01/05/20 | 31/05/20 | 25.35 | 45.44 | 11.52 ₪ |
| 778 | גבע | 821.05 | 827.70 | 6.65 | 37.65 | 2.50 ₪ |
| 779 | שפל | 1,985.65 | 2,002.20 | 16.55 | 31.07 | 5.14 ₪ |

סה"כ לדייר:

| פסגה | גבע | שפל | סה"כ | שיא ביקוש |
|---------|--------|--------|---------|-----------|
| 25.35 | 6.65 | 16.55 | 48.55 | 4.44 |
| 11.52 ₪ | 2.50 ₪ | 5.14 ₪ | 19.16 ₪ | |

סה"כ צריכה

סה"כ לתשלום

| | | |
|---------|----------------------------------|--------------|
| 0.00 ₪ | תשלום קבוע | |
| 0.00 ₪ | תשלום עבור גודל חיבור בKVA (0x0) | |
| 19.16 ₪ | סה"כ לתשלום | לא כולל מע"מ |

התפלגות חיוב בש"ח לפי תעו"ז

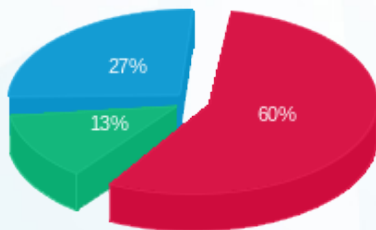

- פסגה (11.52 ₪)
- גבע (2.50 ₪)
- שפל (5.14 ₪)

הסטוריית צריכה בקוט"ש

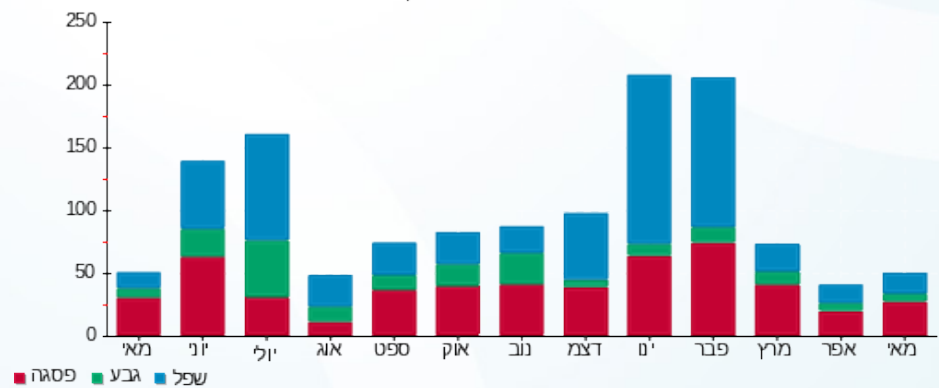

02/06/20 תאריך הפקה:
 31/05/20 תאריך קריאה נוכחית:
 01/05/20 תאריך קריאה קודמת:

שם דייר: בנין 106 - דירה 805
 שם אתר: מעונות בר אילן

לקוח/ה נכבד/ה, אנו מתכבדים להגיש את חישוב צריכת החשמל לתקופה 01/05/20 - 31/05/20:

בנין 106 - דירה 805 - 5 - 16226468(0x0)

| סוג תעריף | סוג צריכה | קריאה קודמת | קריאה נוכחית | סה"כ צריכה בקוט"ש | מחיר לקוט"ש בא"ג | סה"כ לתשלום |
|--------------------------|-----------|-------------|--------------|-------------------|------------------|-------------|
| פרטי חשבון עבור תאריכים: | | | | | | |
| 777 | פסגה | 01/05/20 | 31/05/20 | 63.05 | 45.44 | 28.65 ₪ |
| 778 | גבע | 1,054.45 | 1,109.75 | 55.30 | 37.65 | 20.82 ₪ |
| 779 | שפל | 2,833.90 | 2,905.45 | 71.55 | 31.07 | 22.23 ₪ |

סה"כ לדייר:

| פסגה | גבע | שפל | סה"כ | שיא ביקוש |
|---------|---------|---------|---------|-----------|
| 63.05 | 55.30 | 71.55 | 189.90 | 4.97 |
| 28.65 ₪ | 20.82 ₪ | 22.23 ₪ | 71.70 ₪ | |

סה"כ צריכה
 סה"כ לתשלום

| | | |
|---------|----------------------------------|--------------|
| 0.00 ₪ | תשלום קבוע | |
| 0.00 ₪ | תשלום עבור גודל חיבור בKVA (0x0) | |
| 71.70 ₪ | סה"כ לתשלום | לא כולל מע"מ |

התפלגות חיוב בש"ח לפי תעו"ז

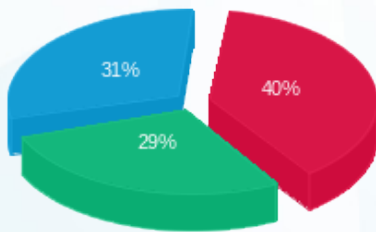

פסגה (28.65 ₪) ■
 גבע (20.82 ₪) ■
 שפל (22.23 ₪) ■

הסטוריית צריכה בקוט"ש

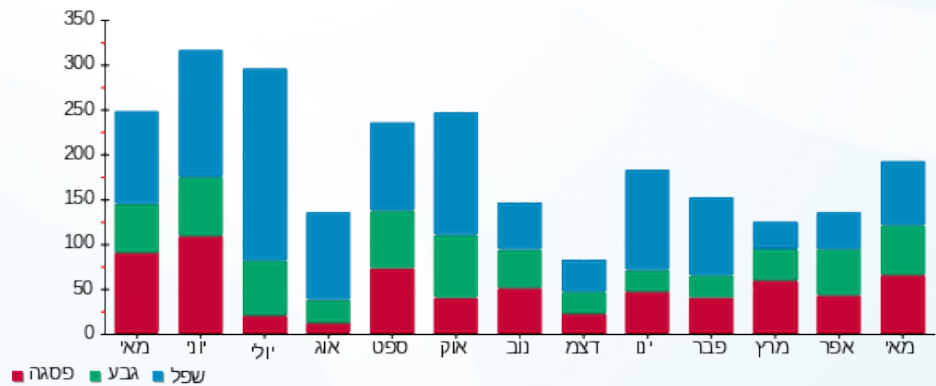



02/06/20

תאריך הפקה:

שם דייר: בנין 106 - דירה 806

31/05/20

תאריך קריאה נוכחית:

שם אתר: מעונות בר אילן

01/05/20

תאריך קריאה קודמת:

לקוח/ה נכבד/ה, אנו מתכבדים להגיש את חישוב צריכת החשמל לתקופה 01/05/20 - 31/05/20:

בנין 106 - דירה 806 - 4 - 16226468(0x0)

| סה"כ לתשלום | מחיר לקוט"ש בא"ג | סה"כ צריכה בקוט"ש | קריאה נוכחית | קריאה קודמת | סוג צריכה | סוג תעריף |
|-------------|------------------|-------------------|--------------|-------------|--------------------------|-----------|
| | | | 31/05/20 | 01/05/20 | פרטי חשבון עבור תאריכים: | |
| 23.13 ₪ | 45.44 | 50.90 | 3,452.10 | 3,401.20 | פסגה | 777 |
| 9.24 ₪ | 37.65 | 24.55 | 1,629.70 | 1,605.15 | גבע | 778 |
| 15.24 ₪ | 31.07 | 49.05 | 3,095.50 | 3,046.45 | שפל | 779 |

סה"כ לדייר:

| שיא ביקוש | סה"כ | שפל | גבע | פסגה |
|-----------|---------|---------|--------|---------|
| 3.85 | 124.50 | 49.05 | 24.55 | 50.90 |
| | 47.61 ₪ | 15.24 ₪ | 9.24 ₪ | 23.13 ₪ |

סה"כ צריכה

סה"כ לתשלום

| | | |
|---------|---|---------------------|
| 0.00 ₪ | תשלום קבוע | |
| 0.00 ₪ | תשלום עבור גודל חיבור בKVA (0x0) | |
| 47.61 ₪ | סה"כ לתשלום | לא כולל מע"מ |

התפלגות חיוב בש"ח לפי תע"ז

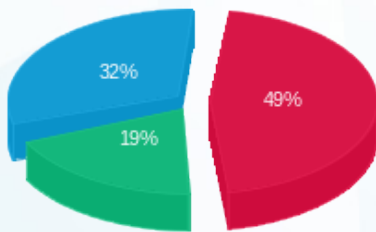

- פסגה (23.13 ₪)
- גבע (9.24 ₪)
- שפל (15.24 ₪)

הסטוריית צריכה בקוט"ש

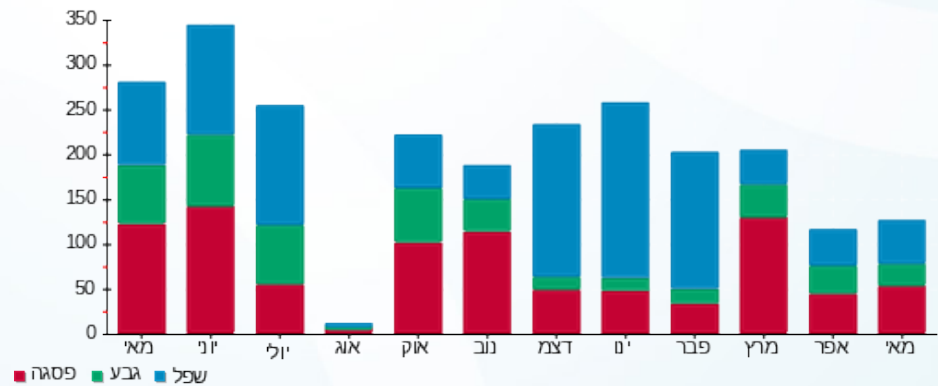



02/06/20

תאריך הפקדה:

שם דייר: בנין 106 - דירה 807

31/05/20

תאריך קריאה נוכחית:

שם אתר: מעונות בר אילן

01/05/20

תאריך קריאה קודמת:

לקוח/ה נכבד/ה, אנו מתכבדים להגיש את חישוב צריכת החשמל לתקופה 01/05/20 - 31/05/20:

בנין 106 - דירה 807 - 3 - 16226468(0x0)

| סוג תעריף | סוג צריכה | קריאה קודמת | קריאה נוכחית | סה"כ צריכה בקוט"ש | מחיר לקוט"ש בא"ג | סה"כ לתשלום |
|--------------------------|-----------|-------------|--------------|-------------------|------------------|-------------|
| פרטי חשבון עבור תאריכים: | | | | | | |
| 777 | פסגה | 01/05/20 | 31/05/20 | 76.80 | 45.44 | 1,435.20 |
| 778 | גבע | 1,032.85 | 1,067.40 | 34.55 | 37.65 | 13.01 |
| 779 | שפל | 1,915.05 | 2,008.40 | 93.35 | 31.07 | 29.00 |

סה"כ לדייר:

| פסגה | גבע | שפל | סה"כ | שיא ביקוש |
|---------|---------|---------|---------|-----------|
| 76.80 | 34.55 | 93.35 | 204.70 | 4.83 |
| 34.90 ₪ | 13.01 ₪ | 29.00 ₪ | 76.91 ₪ | |

סה"כ צריכה

סה"כ לתשלום

| | | |
|---------|----------------------------------|--------------|
| 0.00 ₪ | תשלום קבוע | |
| 0.00 ₪ | תשלום עבור גודל חיבור בKVA (0x0) | |
| 76.91 ₪ | סה"כ לתשלום | לא כולל מע"מ |

התפלגות חיוב בש"ח לפי תע"ז

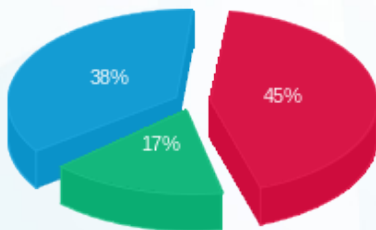

פסגה (34.90 ₪) 45%
 גבע (13.01 ₪) 17%
 שפל (29.00 ₪) 38%

הסטוריית צריכה בקוט"ש

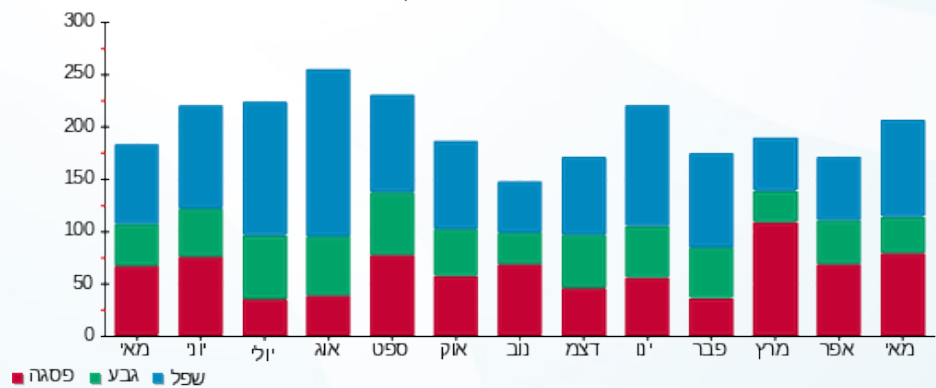



02/06/20

תאריך הפקדה:

שם דייר: בנין 106 - דירה 808

31/05/20

תאריך קריאה נוכחית:

שם אתר: מעונות בר אילן

01/05/20

תאריך קריאה קודמת:

לקוח/ה נכבד/ה, אנו מתכבדים להגיש את חישוב צריכת החשמל לתקופה 01/05/20 - 31/05/20:

בנין 106 - דירה 808 - 2 - 16226468(0x0)

| סוג תעריף | סוג צריכה | קריאה קודמת | קריאה נוכחית | סה"כ צריכה בקוט"ש | מחיר לקוט"ש בא"ג | סה"כ לתשלום |
|--------------------------|-----------|-------------|--------------|-------------------|------------------|-------------|
| פרטי חשבון עבור תאריכים: | | | | | | |
| 777 | פסגה | 01/05/20 | 31/05/20 | 182.00 | 45.44 | 82.70 ₪ |
| 778 | גבע | 1,381.90 | 1,471.55 | 89.65 | 37.65 | 33.75 ₪ |
| 779 | שפל | 3,062.55 | 3,188.65 | 126.10 | 31.07 | 39.18 ₪ |

סה"כ לדייר:

| פסגה | גבע | שפל | סה"כ | שיא ביקוש |
|---------|---------|---------|----------|-----------|
| 182.00 | 89.65 | 126.10 | 397.75 | 5.24 |
| ₪ 82.70 | ₪ 33.75 | ₪ 39.18 | ₪ 155.63 | |

סה"כ צריכה

סה"כ לתשלום

| | | |
|----------|---|---------------------|
| ₪ 0.00 | תשלום קבוע | |
| ₪ 0.00 | תשלום עבור גודל חיבור בKVA (0x0) | |
| ₪ 155.63 | סה"כ לתשלום | לא כולל מע"מ |

התפלגות חיוב בש"ח לפי תע"ז

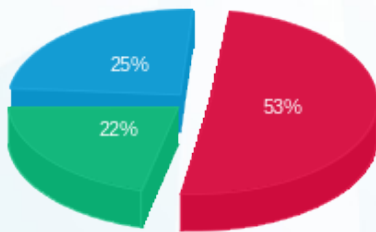

- פסגה (₪ 82.70)
- גבע (₪ 33.75)
- שפל (₪ 39.18)

הסטוריית צריכה בקוט"ש

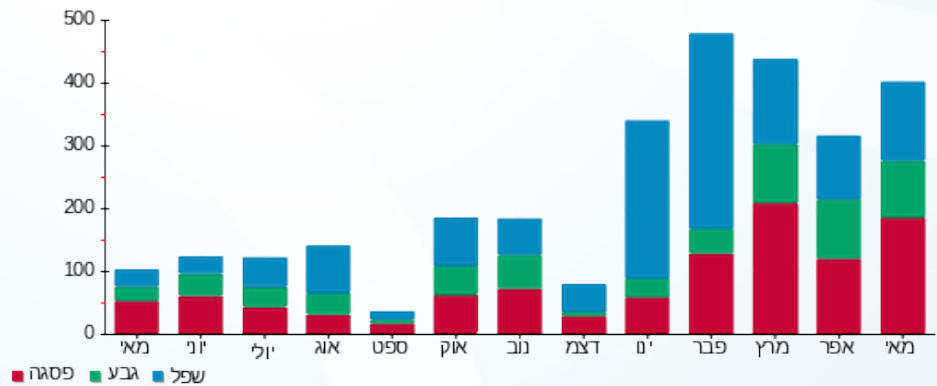

02/06/20 תאריך הפקה:
 31/05/20 תאריך קריאה נוכחית:
 01/05/20 תאריך קריאה קודמת:

שם דייר: בנין 106 - דירה 809
 שם אתר: מעונות בר אילן

לקוח/ה נכבד/ה, אנו מתכבדים להגיש את חישוב צריכת החשמל לתקופה 01/05/20 - 31/05/20:

בנין 106 - דירה 809 - 1 - 16226468(0x0)

| סוג תעריף | סוג צריכה | קריאה קודמת | קריאה נוכחית | סה"כ צריכה בקוט"ש | מחיר לקוט"ש בא"ג | סה"כ לתשלום |
|--------------------------|-----------|-------------|--------------|-------------------|------------------|-------------|
| פרטי חשבון עבור תאריכים: | | | | | | |
| 777 | פסגה | 01/05/20 | 31/05/20 | 0.00 | 45.44 | 0.00 ₪ |
| 778 | גבע | 843.35 | 843.35 | 0.00 | 37.65 | 0.00 ₪ |
| 779 | שפל | 2,295.30 | 2,295.30 | 0.00 | 31.07 | 0.00 ₪ |

סה"כ לדייר:

| פסגה | גבע | שפל | סה"כ | שיא ביקוש |
|--------|--------|--------|--------|-----------|
| 0.00 | 0.00 | 0.00 | 0.00 | |
| 0.00 ₪ | 0.00 ₪ | 0.00 ₪ | 0.00 ₪ | |

סה"כ צריכה
 סה"כ לתשלום

| | | |
|--------|---|---------------------|
| 0.00 ₪ | תשלום קבוע | |
| 0.00 ₪ | תשלום עבור גודל חיבור בKVA (0x0) | |
| 0.00 ₪ | סה"כ לתשלום | לא כולל מע"מ |

התפלגות חיוב בש"ח לפי תעו"ז

פסגה (0.00 ₪)
 גבע (0.00 ₪)
 שפל (0.00 ₪)

הסטוריית צריכה בקוט"ש

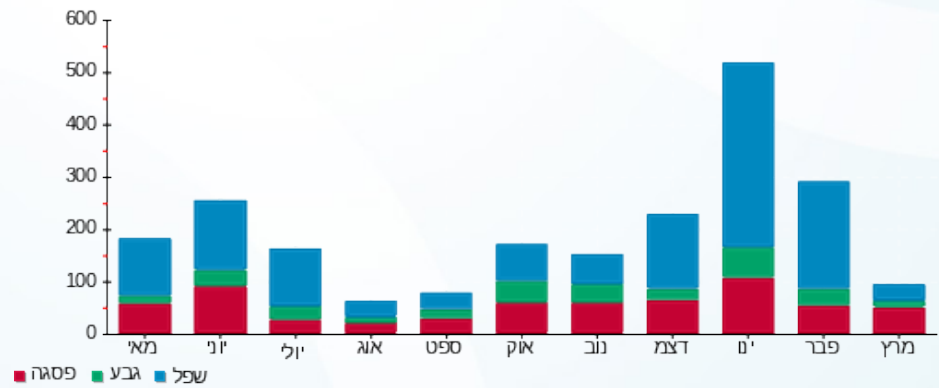



02/06/20

תאריך הפקדה:

שם דייר: בניין 108 - דירה 001

31/05/20

תאריך קריאה נוכחית:

שם אתר: מעונות בר אילן

01/05/20

תאריך קריאה קודמת:

לקוח/ה נכבד/ה, אנו מתכבדים להגיש את חישוב צריכת החשמל לתקופה 01/05/20 - 31/05/20:

בניין 108 - דירה 001 - קומת כניסה - 1 - 15114171 (0x0)

| סוג תעריף | סוג צריכה | קריאה קודמת | קריאה נוכחית | סה"כ צריכה בקוט"ש | מחיר לקוט"ש בא"ג | סה"כ לתשלום |
|--------------------------|-----------|-------------|--------------|-------------------|------------------|-------------|
| פרטי חשבון עבור תאריכים: | | | | | | |
| 777 | פסגה | 01/05/20 | 31/05/20 | 3,543.90 | 45.44 | 17.45 ₪ |
| 778 | גבע | 1,613.35 | 1,624.95 | 11.60 | 37.65 | 4.37 ₪ |
| 779 | שפל | 4,558.05 | 4,590.20 | 32.15 | 31.07 | 9.99 ₪ |

סה"כ לדייר:

| פסגה | גבע | שפל | סה"כ | שיא ביקוש |
|---------|--------|--------|---------|-----------|
| 38.40 | 11.60 | 32.15 | 82.15 | 3.65 |
| 17.45 ₪ | 4.37 ₪ | 9.99 ₪ | 31.81 ₪ | |

סה"כ צריכה

סה"כ לתשלום

| | | |
|---------|----------------------------------|--------------|
| 0.00 ₪ | תשלום קבוע | |
| 0.00 ₪ | תשלום עבור גודל חיבור בKVA (0x0) | |
| 31.81 ₪ | סה"כ לתשלום | לא כולל מע"מ |

התפלגות חיוב בש"ח לפי תעו"ז

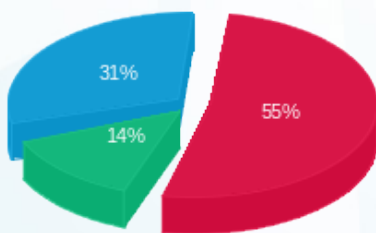

- פסגה (17.45 ₪)
- גבע (4.37 ₪)
- שפל (9.99 ₪)

הסטוריית צריכה בקוט"ש

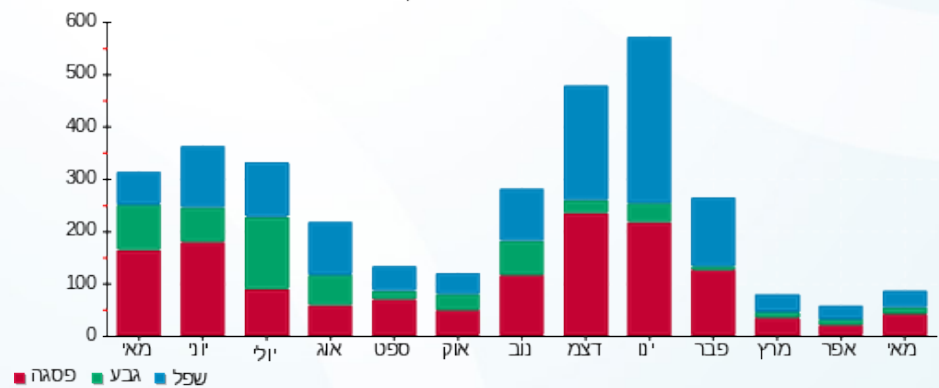

- פסגה
- גבע
- שפל





02/06/20

תאריך הפקה:

שם דייר: בנין 108 - דירה 002

31/05/20

תאריך קריאה נוכחית:

שם אתר: מעונות בר אילן

01/05/20

תאריך קריאה קודמת:

לקוח/ה נכבד/ה, אנו מתכבדים להגיש את חישוב צריכת החשמל לתקופה 01/05/20 - 31/05/20:

בנין 108 - דירה 002 - קומת כניסה - 2 - 15114171 (0x0)

| סוג תעריף | סוג צריכה | קריאה קודמת | קריאה נוכחית | סה"כ צריכה בקוט"ש | מחיר לקוט"ש בא"ג | סה"כ לתשלום |
|--------------------------|-----------|-------------|--------------|-------------------|------------------|-------------|
| פרטי חשבון עבור תאריכים: | | | | | | |
| 777 | פסגה | 01/05/20 | 31/05/20 | 73.75 | 45.44 | 33.51 ₪ |
| 778 | גבע | 2,036.15 | 2,057.40 | 21.25 | 37.65 | 8.00 ₪ |
| 779 | שפל | 5,304.75 | 5,339.90 | 35.15 | 31.07 | 10.92 ₪ |

סה"כ לדייר:

| פסגה | גבע | שפל | סה"כ | שיא ביקוש |
|---------|--------|---------|---------|-----------|
| 73.75 | 21.25 | 35.15 | 130.15 | 4.67 |
| ₪ 33.51 | ₪ 8.00 | ₪ 10.92 | ₪ 52.43 | |

סה"כ צריכה

סה"כ לתשלום

| | | |
|---------|---|---------------------|
| ₪ 0.00 | תשלום קבוע | |
| ₪ 0.00 | תשלום עבור גודל חיבור בKVA (0x0) | |
| ₪ 52.43 | סה"כ לתשלום | לא כולל מע"מ |

התפלגות חיוב בש"ח לפי תע"ז

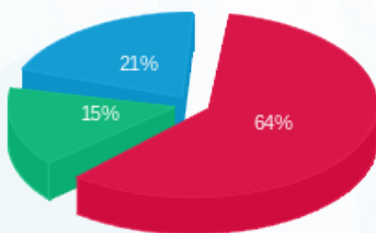

■ פסגה (₪ 33.51)
■ גבע (₪ 8.00)
■ שפל (₪ 10.92)

הסטוריית צריכה בקוט"ש

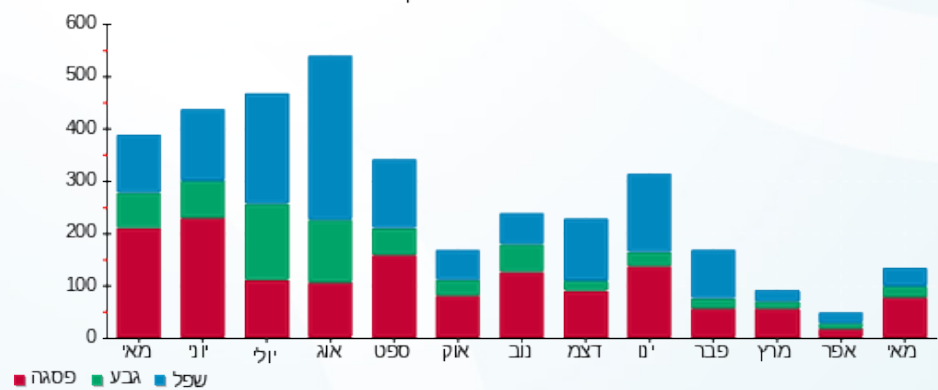

■ פסגה ■ גבע ■ שפל





02/06/20

תאריך הפקדה:

שם דייר: בנין 108 - דירה 003

31/05/20

תאריך קריאה נוכחית:

שם אתר: מעונות בר אילן

01/05/20

תאריך קריאה קודמת:

לקוח/ה נכבד/ה, אנו מתכבדים להגיש את חישוב צריכת החשמל לתקופה 01/05/20 - 31/05/20:

בנין 108 - דירה 003 - 3 - 15114171(0x0)

| סוג תעריף | סוג צריכה | קריאה קודמת | קריאה נוכחית | סה"כ צריכה בקוט"ש | מחיר לקוט"ש בא"ג | סה"כ לתשלום |
|--------------------------|-----------|-------------|--------------|-------------------|------------------|-------------|
| פרטי חשבון עבור תאריכים: | | | | | | |
| 777 | פסגה | 01/05/20 | 31/05/20 | 13.45 | 45.44 | 6.11 ₪ |
| 778 | גבע | 344.90 | 351.15 | 6.25 | 37.65 | 2.35 ₪ |
| 779 | שפל | 842.85 | 858.35 | 15.50 | 31.07 | 4.82 ₪ |

סה"כ לדייר:

| פסגה | גבע | שפל | סה"כ | שיא ביקוש |
|--------|--------|--------|---------|-----------|
| 13.45 | 6.25 | 15.50 | 35.20 | 0.10 |
| ₪ 6.11 | ₪ 2.35 | ₪ 4.82 | ₪ 13.28 | |

סה"כ צריכה

סה"כ לתשלום

| | | |
|---------|---|---------------------|
| ₪ 0.00 | תשלום קבוע | |
| ₪ 0.00 | תשלום עבור גודל חיבור בKVA (0x0) | |
| ₪ 13.28 | סה"כ לתשלום | לא כולל מע"מ |

התפלגות חיוב בש"ח לפי תעו"ז

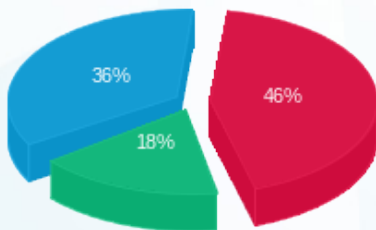

- פסגה (₪ 6.11) 46%
- גבע (₪ 2.35) 18%
- שפל (₪ 4.82) 36%

הסטוריית צריכה בקוט"ש

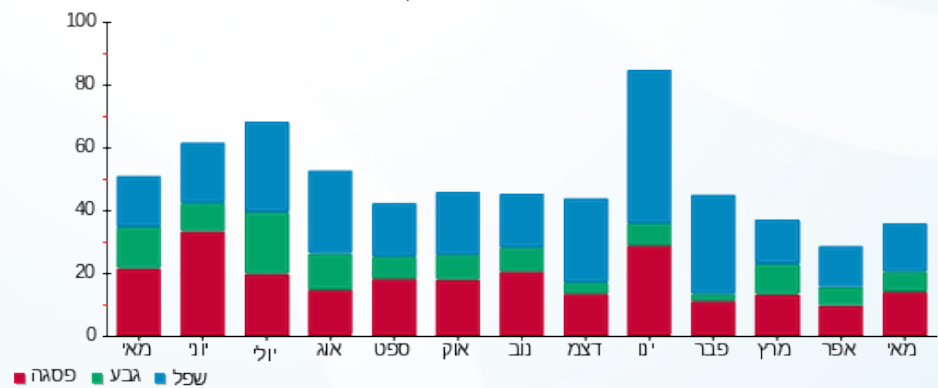

02/06/20 תאריך הפקה:
 31/05/20 תאריך קריאה נוכחית:
 01/05/20 תאריך קריאה קודמת:

שם דייר: בנין 108 - דירה 004
 שם אתר: מעונות בר אילן

לקוח/ה נכבד/ה, אנו מתכבדים להגיש את חישוב צריכת החשמל לתקופה 01/05/20 - 31/05/20:

בנין 108 - דירה 004 - קומת כניסה - 4 - 15114171 (0x0)

| סוג תעריף | סוג צריכה | קריאה קודמת | קריאה נוכחית | סה"כ צריכה בקוט"ש | מחיר לקוט"ש בא"ג | סה"כ לתשלום |
|--------------------------|-----------|-------------|--------------|-------------------|------------------|-------------|
| פרטי חשבון עבור תאריכים: | | | | | | |
| 777 | פסגה | 01/05/20 | 31/05/20 | 3,056.95 | 45.44 | 15.11 ₪ |
| 778 | גבע | 1,347.50 | 1,358.80 | 11.30 | 37.65 | 4.25 ₪ |
| 779 | שפל | 3,832.40 | 3,863.95 | 31.55 | 31.07 | 9.80 ₪ |

סה"כ לדייר:

| פסגה | גבע | שפל | סה"כ | שיא ביקוש |
|---------|--------|--------|---------|-----------|
| 33.25 | 11.30 | 31.55 | 76.10 | 2.68 |
| 15.11 ₪ | 4.25 ₪ | 9.80 ₪ | 29.17 ₪ | |

סה"כ צריכה
 סה"כ לתשלום

| | | |
|---------|---|---------------------|
| 0.00 ₪ | תשלום קבוע | |
| 0.00 ₪ | תשלום עבור גודל חיבור בKVA (0x0) | |
| 29.17 ₪ | סה"כ לתשלום | לא כולל מע"מ |

התפלגות חיוב בש"ח לפי תע"ז

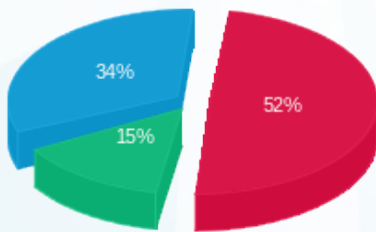

■ פסגה (15.11 ₪)
 ■ גבע (4.25 ₪)
 ■ שפל (9.80 ₪)

הסטוריית צריכה בקוט"ש

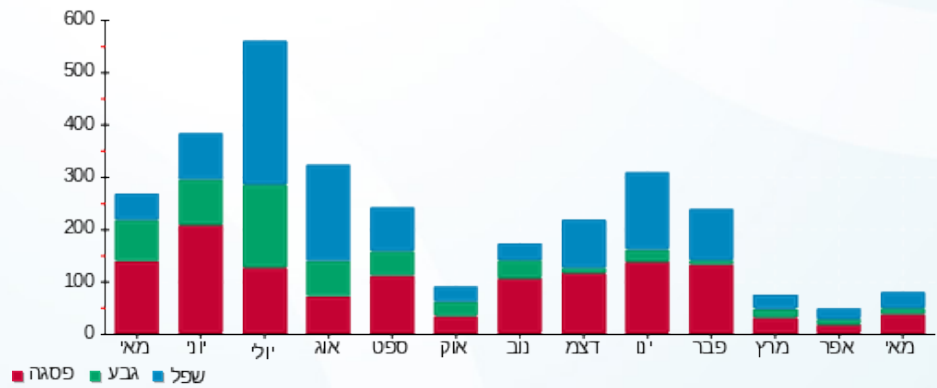

■ פסגה ■ גבע ■ שפל



02/06/20

תאריך הפקדה:

שם דייר: בניין 108 - דירה 005

31/05/20

תאריך קריאה נוכחית:

שם אתר: מעונות בר אילן

01/05/20

תאריך קריאה קודמת:

לקוח/ה נכבד/ה, אנו מתכבדים להגיש את חישוב צריכת החשמל לתקופה 01/05/20 - 31/05/20:

בניין 108 - דירה 005 - קומת כניסה - 5 - 15114171(0x0)

| סוג תעריף | סוג צריכה | קריאה קודמת | קריאה נוכחית | סה"כ צריכה בקוט"ש | מחיר לקוט"ש בא"ג | סה"כ לתשלום |
|--------------------------|-----------|-------------|--------------|-------------------|------------------|-------------|
| פרטי חשבון עבור תאריכים: | | | | | | |
| 777 | פסגה | 01/05/20 | 31/05/20 | 27.75 | 45.44 | 12.61 ₪ |
| 778 | גבע | 1,611.95 | 1,645.70 | 33.75 | 37.65 | 12.71 ₪ |
| 779 | שפל | 4,130.10 | 4,189.55 | 59.45 | 31.07 | 18.47 ₪ |

סה"כ לדייר:

| פסגה | גבע | שפל | סה"כ | שיא ביקוש |
|---------|---------|---------|---------|-----------|
| 27.75 | 33.75 | 59.45 | 120.95 | 4.53 |
| 12.61 ₪ | 12.71 ₪ | 18.47 ₪ | 43.79 ₪ | |

סה"כ צריכה

סה"כ לתשלום

| | | |
|---------|----------------------------------|--------------|
| 0.00 ₪ | תשלום קבוע | |
| 0.00 ₪ | תשלום עבור גודל חיבור בKVA (0x0) | |
| 43.79 ₪ | סה"כ לתשלום | לא כולל מע"מ |

התפלגות חיוב בש"ח לפי תע"ז

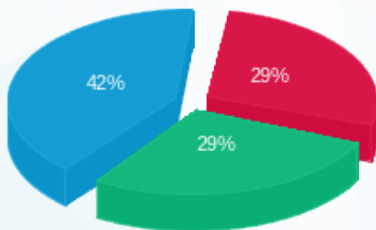

פסגה (12.61 ₪)
גבע (12.71 ₪)
שפל (18.47 ₪)

הסטוריית צריכה בקוט"ש

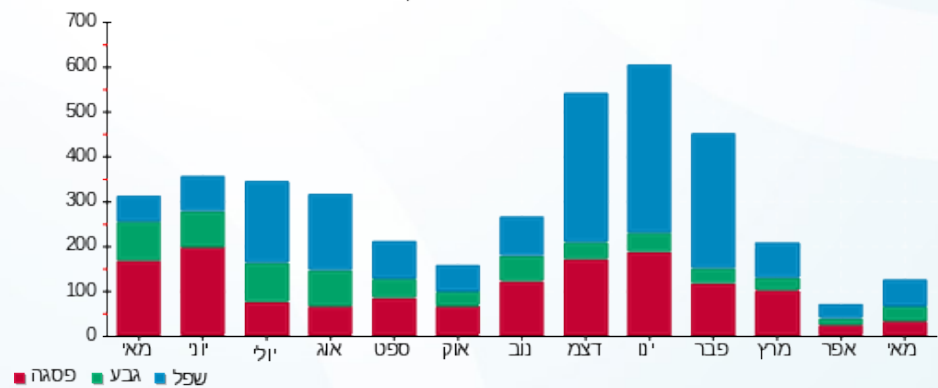



02/06/20

תאריך הפקה:

שם דייר: בניין 108 - דירה 006

31/05/20

תאריך קריאה נוכחית:

שם אתר: מעונות בר אילן

01/05/20

תאריך קריאה קודמת:

לקוח/ה נכבד/ה, אנו מתכבדים להגיש את חישוב צריכת החשמל לתקופה 01/05/20 - 31/05/20:

בניין 108 - דירה 006 - קומת כניסה - 6 - 15114171 (0x0)

| סוג תעריף | סוג צריכה | קריאה קודמת | קריאה נוכחית | סה"כ צריכה בקוט"ש | מחיר לקוט"ש בא"ג | סה"כ לתשלום |
|--------------------------|-----------|-------------|--------------|-------------------|------------------|-------------|
| פרטי חשבון עבור תאריכים: | | | | | | |
| 777 | פסגה | 01/05/20 | 31/05/20 | 118.50 | 45.44 | 53.85 ₪ |
| 778 | גבע | 1,477.35 | 1,502.95 | 25.60 | 37.65 | 9.64 ₪ |
| 779 | שפל | 3,158.60 | 3,202.20 | 43.60 | 31.07 | 13.55 ₪ |

סה"כ לדייר:

| פסגה | גבע | שפל | סה"כ | שיא ביקוש |
|---------|--------|---------|---------|-----------|
| 118.50 | 25.60 | 43.60 | 187.70 | 4.58 |
| ₪ 53.85 | ₪ 9.64 | ₪ 13.55 | ₪ 77.03 | |

סה"כ צריכה

סה"כ לתשלום

| | | |
|---------|---|---------------------|
| ₪ 0.00 | תשלום קבוע | |
| ₪ 0.00 | תשלום עבור גודל חיבור בKVA (0x0) | |
| ₪ 77.03 | סה"כ לתשלום | לא כולל מע"מ |

התפלגות חיוב בש"ח לפי תע"ז

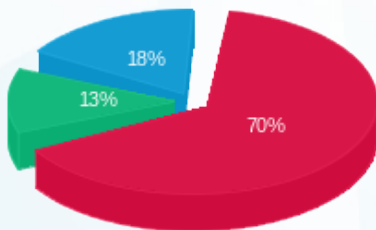

■ פסגה (₪ 53.85)
■ גבע (₪ 9.64)
■ שפל (₪ 13.55)

הסטוריית צריכה בקוט"ש

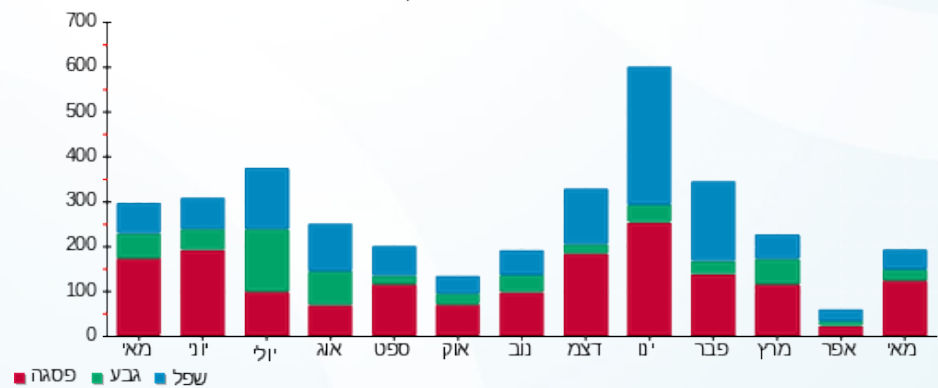



02/06/20

תאריך הפקדה:

שם דייר: בניין 108 - דירה 007

31/05/20

תאריך קריאה נוכחית:

שם אתר: מעונות בר אילן

01/05/20

תאריך קריאה קודמת:

לקוח/ה נכבד/ה, אנו מתכבדים להגיש את חישוב צריכת החשמל לתקופה 01/05/20 - 31/05/20:

בניין 108 דירה 007 - קומת כניסה - 7 - 15114171(0x0)

| סוג תעריף | סוג צריכה | קריאה קודמת | קריאה נוכחית | סה"כ צריכה בקוט"ש | מחיר לקוט"ש בא"ג | סה"כ לתשלום |
|--------------------------|-----------|-------------|--------------|-------------------|------------------|-------------|
| פרטי חשבון עבור תאריכים: | | | | | | |
| 777 | פסגה | 01/05/20 | 31/05/20 | 39.30 | 45.44 | 17.86 ₪ |
| 778 | גבע | 1,648.30 | 1,661.45 | 13.15 | 37.65 | 4.95 ₪ |
| 779 | שפל | 4,542.15 | 4,573.00 | 30.85 | 31.07 | 9.59 ₪ |

סה"כ לדייר:

| פסגה | גבע | שפל | סה"כ | שיא ביקוש |
|---------|--------|--------|---------|-----------|
| 39.30 | 13.15 | 30.85 | 83.30 | 3.26 |
| 17.86 ₪ | 4.95 ₪ | 9.59 ₪ | 32.39 ₪ | |

סה"כ צריכה

סה"כ לתשלום

| | | |
|---------|----------------------------------|--------------|
| 0.00 ₪ | תשלום קבוע | |
| 0.00 ₪ | תשלום עבור גודל חיבור בKVA (0x0) | |
| 32.39 ₪ | סה"כ לתשלום | לא כולל מע"מ |

התפלגות חיוב בש"ח לפי תע"ז

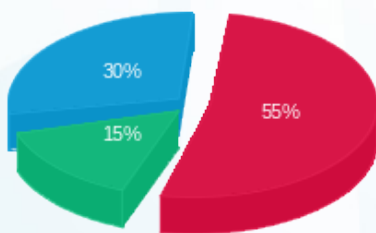

- פסגה (17.86 ₪)
- גבע (4.95 ₪)
- שפל (9.59 ₪)

הסטוריית צריכה בקוט"ש

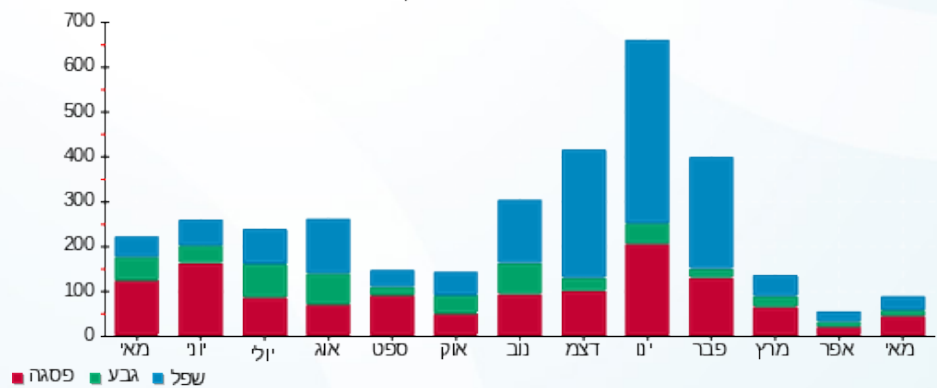

- פסגה
- גבע
- שפל





02/06/20

תאריך הפקדה:

שם דייר: בניין 108 - דירה 101

31/05/20

תאריך קריאה נוכחית:

שם אתר: מעונות בר אילן

01/05/20

תאריך קריאה קודמת:

לקוח/ה נכבד/ה, אנו מתכבדים להגיש את חישוב צריכת החשמל לתקופה 01/05/20 - 31/05/20:

בניין 108 - דירה 101 - קומה 1 - 8 - 15114171 (0x0)

| סוג תעריף | סוג צריכה | קריאה קודמת | קריאה נוכחית | סה"כ צריכה בקוט"ש | מחיר לקוט"ש בא"ג | סה"כ לתשלום |
|--------------------------|-----------|-------------|--------------|-------------------|------------------|-------------|
| פרטי חשבון עבור תאריכים: | | | | | | |
| 777 | פסגה | 01/05/20 | 31/05/20 | 189.00 | 45.44 | 85.88 ₪ |
| 778 | גבע | 1,866.45 | 1,937.20 | 70.75 | 37.65 | 26.64 ₪ |
| 779 | שפל | 5,644.30 | 5,744.30 | 100.00 | 31.07 | 31.07 ₪ |

סה"כ לדייר:

| פסגה | גבע | שפל | סה"כ | שיא ביקוש |
|---------|---------|---------|----------|-----------|
| 189.00 | 70.75 | 100.00 | 359.75 | 6.60 |
| 85.88 ₪ | 26.64 ₪ | 31.07 ₪ | 143.59 ₪ | |

סה"כ צריכה

סה"כ לתשלום

| | | |
|----------|----------------------------------|--------------|
| 0.00 ₪ | תשלום קבוע | |
| 0.00 ₪ | תשלום עבור גודל חיבור בKVA (0x0) | |
| 143.59 ₪ | סה"כ לתשלום | לא כולל מע"מ |

התפלגות חיוב בש"ח לפי תעו"ז

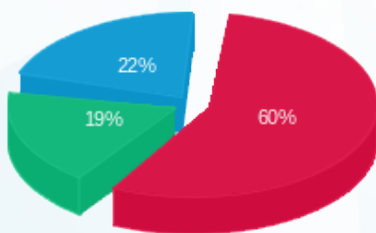

- פסגה (85.88 ₪)
- גבע (26.64 ₪)
- שפל (31.07 ₪)

הסטוריית צריכה בקוט"ש

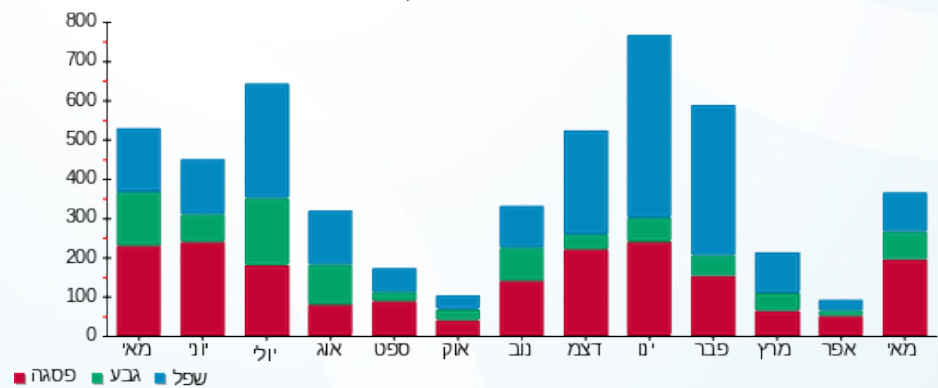

02/06/20 תאריך הפקה:
 31/05/20 תאריך קריאה נוכחית:
 01/05/20 תאריך קריאה קודמת:

שם דייר: בנין 108 - דירה 102
 שם אתר: מעונות בר אילן

לקוח/ה נכבד/ה, אנו מתכבדים להגיש את חישוב צריכת החשמל לתקופה 01/05/20 - 31/05/20:

בנין 108 - דירה 102 - קומה 1 - 9 - 15114171 (0x0)

| סוג תעריף | סוג צריכה | קריאה קודמת | קריאה נוכחית | סה"כ צריכה בקוט"ש | מחיר לקוט"ש בא"ג | סה"כ לתשלום |
|--------------------------|-----------|-------------|--------------|-------------------|------------------|-------------|
| פרטי חשבון עבור תאריכים: | | | | | | |
| 777 | פסגה | 01/05/20 | 31/05/20 | 344.70 | 45.44 | 156.63 ₪ |
| 778 | גבע | 2,032.50 | 2,235.50 | 203.00 | 37.65 | 76.43 ₪ |
| 779 | שפל | 6,295.45 | 6,604.20 | 308.75 | 31.07 | 95.93 ₪ |

סה"כ לדייר:

| פסגה | גבע | שפל | סה"כ | שיא ביקוש |
|----------|---------|---------|----------|-----------|
| 344.70 | 203.00 | 308.75 | 856.45 | 5.78 |
| 156.63 ₪ | 76.43 ₪ | 95.93 ₪ | 328.99 ₪ | |

סה"כ צריכה
 סה"כ לתשלום

| | | |
|----------|---|---------------------|
| 0.00 ₪ | תשלום קבוע | |
| 0.00 ₪ | תשלום עבור גודל חיבור בKVA (0x0) | |
| 328.99 ₪ | סה"כ לתשלום | לא כולל מע"מ |

התפלגות חיוב בש"ח לפי תעו"ז

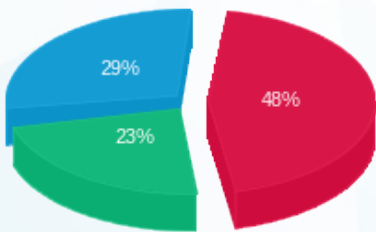

פסגה (156.63 ₪) 29%
 גבע (76.43 ₪) 23%
 שפל (95.93 ₪) 48%

הסטוריית צריכה בקוט"ש

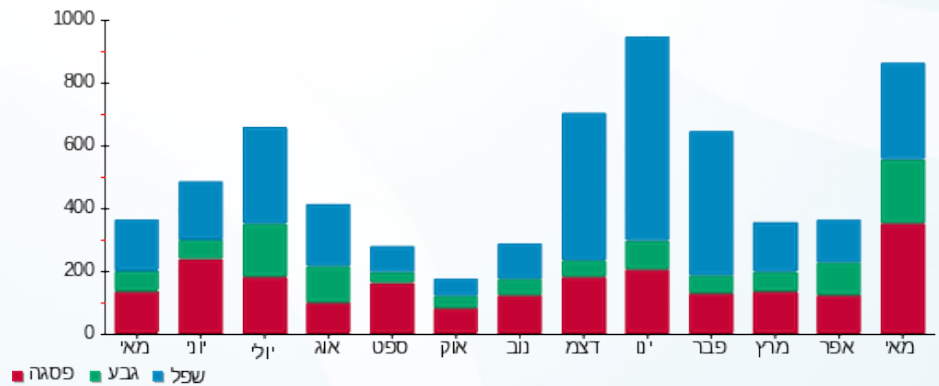

02/06/20 תאריך הפקדה:
 31/05/20 תאריך קריאה נוכחית:
 01/05/20 תאריך קריאה קודמת:

שם דייר: בנין 108 - דירה 103
 שם אתר: מעונות בר אילן

לקוח/ה נכבד/ה, אנו מתכבדים להגיש את חישוב צריכת החשמל לתקופה 01/05/20 - 31/05/20:

בנין 108 - דירה 103 - 10 - 15114171(0x0)

| סוג תעריף | סוג צריכה | קריאה קודמת | קריאה נוכחית | סה"כ צריכה בקוט"ש | מחיר לקוט"ש בא"ג | סה"כ לתשלום |
|--------------------------|-----------|-------------|--------------|-------------------|------------------|-------------|
| פרטי חשבון עבור תאריכים: | | | | | | |
| 777 | פסגה | 01/05/20 | 31/05/20 | 7.90 | 45.44 | 3.59 ₪ |
| 778 | גבע | 529.40 | 533.30 | 3.90 | 37.65 | 1.47 ₪ |
| 779 | שפל | 1,402.80 | 1,411.55 | 8.75 | 31.07 | 2.72 ₪ |

סה"כ לדייר:

| פסגה | גבע | שפל | סה"כ | שיא ביקוש |
|--------|--------|--------|--------|-----------|
| 7.90 | 3.90 | 8.75 | 20.55 | 0.10 |
| ₪ 3.59 | ₪ 1.47 | ₪ 2.72 | ₪ 7.78 | |

סה"כ צריכה
 סה"כ לתשלום

| | | |
|--------|---|---------------------|
| ₪ 0.00 | תשלום קבוע | |
| ₪ 0.00 | תשלום עבור גודל חיבור בKVA (0x0) | |
| ₪ 7.78 | סה"כ לתשלום | לא כולל מע"מ |

התפלגות חיוב בש"ח לפי תע"ז

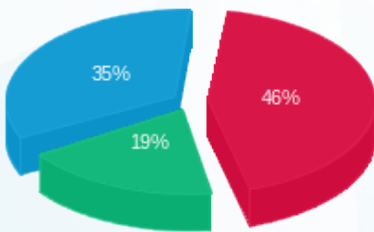

פסגה (₪ 3.59) ■
 גבע (₪ 1.47) ■
 שפל (₪ 2.72) ■

הסטוריית צריכה בקוט"ש

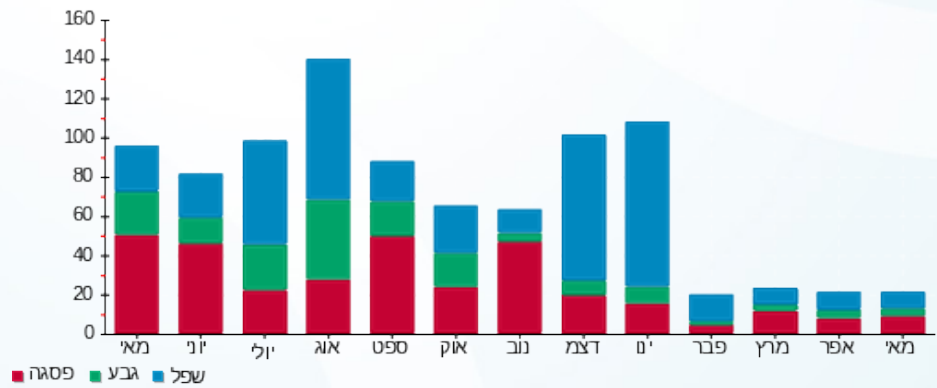

פסגה ■ גבע ■ שפל



02/06/20

תאריך הפקה:

שם דייר: בנין 108 - דירה 104

31/05/20

תאריך קריאה נוכחית:

שם אתר: מעונות בר אילן

01/05/20

תאריך קריאה קודמת:

לקוח/ה נכבד/ה, אנו מתכבדים להגיש את חישוב צריכת החשמל לתקופה 01/05/20 - 31/05/20:

בנין 108 דירה 104 - קומה 1 - 11 - 15114171 (0x0)

| סוג תעריף | סוג צריכה | קריאה קודמת | קריאה נוכחית | סה"כ צריכה בקוט"ש | מחיר לקוט"ש בא"ג | סה"כ לתשלום |
|--------------------------|-----------|-------------|--------------|-------------------|------------------|-------------|
| פרטי חשבון עבור תאריכים: | | | | | | |
| 777 | פסגה | 01/05/20 | 31/05/20 | 43.80 | 45.44 | 19.90 ₪ |
| 778 | גבע | 1,907.65 | 1,925.55 | 17.90 | 37.65 | 6.74 ₪ |
| 779 | שפל | 4,906.55 | 4,951.20 | 44.65 | 31.07 | 13.87 ₪ |

סה"כ לדייר:

| פסגה | גבע | שפל | סה"כ | שיא ביקוש |
|---------|--------|---------|---------|-----------|
| 43.80 | 17.90 | 44.65 | 106.35 | 2.62 |
| 19.90 ₪ | 6.74 ₪ | 13.87 ₪ | 40.51 ₪ | |

סה"כ צריכה

סה"כ לתשלום

| | | |
|---------|----------------------------------|--------------|
| 0.00 ₪ | תשלום קבוע | |
| 0.00 ₪ | תשלום עבור גודל חיבור בKVA (0x0) | |
| 40.51 ₪ | סה"כ לתשלום | לא כולל מע"מ |

התפלגות חיוב בש"ח לפי תע"ז

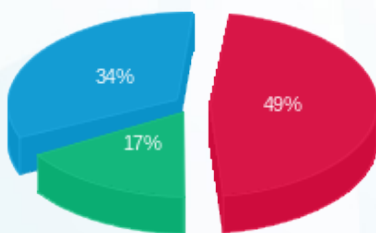

- פסגה (19.90 ₪)
- גבע (6.74 ₪)
- שפל (13.87 ₪)

הסטוריית צריכה בקוט"ש

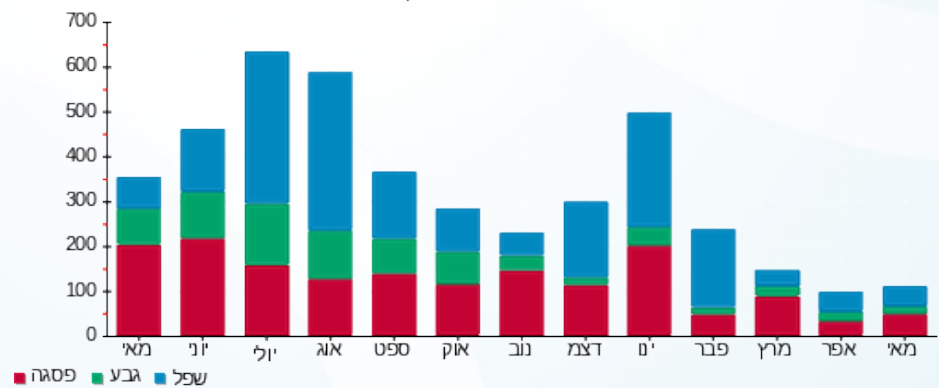



02/06/20

תאריך הפקדה:

שם דייר: בנין 108 - דירה 105

31/05/20

תאריך קריאה נוכחית:

שם אתר: מעונות בר אילן

01/05/20

תאריך קריאה קודמת:

לקוח/ה נכבד/ה, אנו מתכבדים להגיש את חישוב צריכת החשמל לתקופה 01/05/20 - 31/05/20:

בנין 108 - דירה 105 - 12 - 15114171(0x0)

| סוג תעריף | סוג צריכה | קריאה קודמת | קריאה נוכחית | סה"כ צריכה בקוט"ש | מחיר לקוט"ש בא"ג | סה"כ לתשלום |
|--------------------------|-----------|-------------|--------------|-------------------|------------------|-------------|
| פרטי חשבון עבור תאריכים: | | | | | | |
| 777 | פסגה | 01/05/20 | 31/05/20 | 218.75 | 45.44 | 99.40 ₪ |
| 778 | גבע | 1,869.55 | 1,941.95 | 72.40 | 37.65 | 27.26 ₪ |
| 779 | שפל | 5,043.35 | 5,165.20 | 121.85 | 31.07 | 37.86 ₪ |

סה"כ לדייר:

| פסגה | גבע | שפל | סה"כ | שיא ביקוש |
|---------|---------|---------|----------|-----------|
| 218.75 | 72.40 | 121.85 | 413.00 | 6.06 |
| 99.40 ₪ | 27.26 ₪ | 37.86 ₪ | 164.52 ₪ | |

סה"כ צריכה

סה"כ לתשלום

| | | |
|----------|---|---------------------|
| 0.00 ₪ | תשלום קבוע | |
| 0.00 ₪ | תשלום עבור גודל חיבור בKVA (0x0) | |
| 164.52 ₪ | סה"כ לתשלום | לא כולל מע"מ |

התפלגות חיוב בש"ח לפי תעו"ז

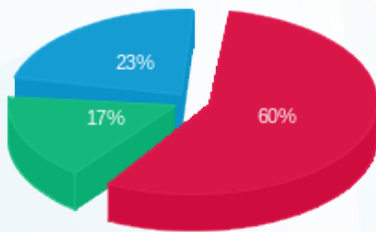

- פסגה (99.40 ₪)
- גבע (27.26 ₪)
- שפל (37.86 ₪)

הסטוריית צריכה בקוט"ש

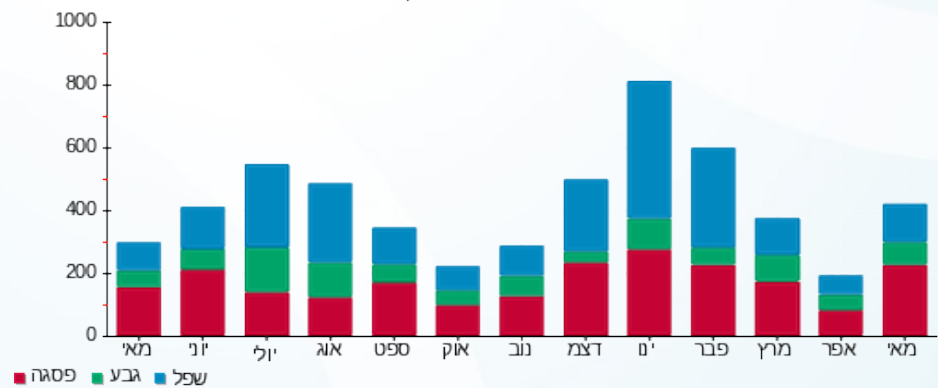



02/06/20

תאריך הפקדה:

שם דייר: בניין 108 - דירה 106

31/05/20

תאריך קריאה נוכחית:

שם אתר: מעונות בר אילן

01/05/20

תאריך קריאה קודמת:

לקוח/ה נכבד/ה, אנו מתכבדים להגיש את חישוב צריכת החשמל לתקופה 01/05/20 - 31/05/20:

בניין 108 - דירה 106 - קומה 1 - 13 - (0x0)15114171

| סוג תעריף | סוג צריכה | קריאה קודמת | קריאה נוכחית | סה"כ צריכה בקוט"ש | מחיר לקוט"ש בא"ג | סה"כ לתשלום |
|-----------|-----------|-------------|--------------|-------------------|------------------|-------------|
| | | 01/05/20 | 31/05/20 | | | |
| 777 | פסגה | 3,763.05 | 3,919.40 | 156.35 | 45.44 | 71.05 ₪ |
| 778 | גבע | 1,345.85 | 1,460.85 | 115.00 | 37.65 | 43.30 ₪ |
| 779 | שפל | 3,447.85 | 3,556.10 | 108.25 | 31.07 | 33.63 ₪ |

סה"כ לדייר:

| פסגה | גבע | שפל | סה"כ | שיא ביקוש |
|---------|---------|---------|----------|-----------|
| 156.35 | 115.00 | 108.25 | 379.60 | 7.43 |
| ₪ 71.05 | ₪ 43.30 | ₪ 33.63 | ₪ 147.98 | |

סה"כ צריכה

סה"כ לתשלום

| | | |
|----------|----------------------------------|--------------|
| ₪ 0.00 | תשלום קבוע | |
| ₪ 0.00 | תשלום עבור גודל חיבור בKVA (0x0) | |
| ₪ 147.98 | סה"כ לתשלום | לא כולל מע"מ |

התפלגות חיוב בש"ח לפי תע"ז

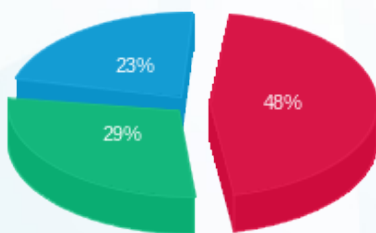

■ פסגה (₪ 71.05)
■ גבע (₪ 43.30)
■ שפל (₪ 33.63)

הסטוריית צריכה בקוט"ש

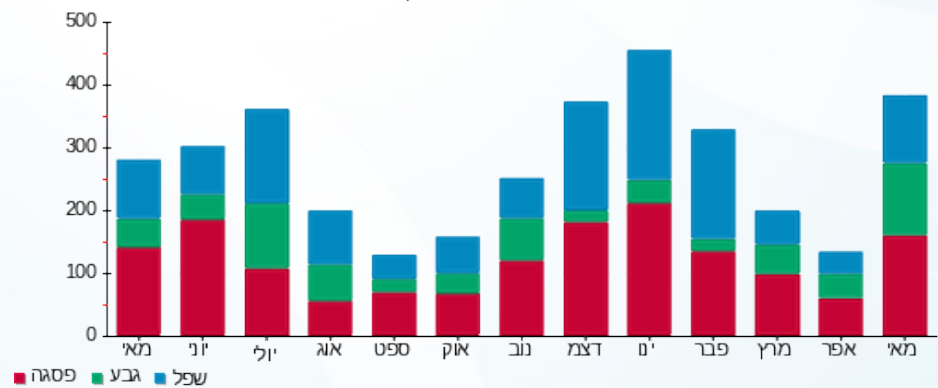

■ פסגה ■ גבע ■ שפל





02/06/20

תאריך הפקה:

שם דייר: בניין 108 - דירה 107

31/05/20

תאריך קריאה נוכחית:

שם אתר: מעונות בר אילן

01/05/20

תאריך קריאה קודמת:

לקוח/ה נכבד/ה, אנו מתכבדים להגיש את חישוב צריכת החשמל לתקופה **01/05/20 - 31/05/20**:

בניין 108 - דירה 107 - קומה 1 - 14 - 15114171(0x0)

| סוג תעריף | סוג צריכה | קריאה קודמת | קריאה נוכחית | סה"כ צריכה בקוט"ש | מחיר לקוט"ש בא"ג | סה"כ לתשלום |
|--------------------------|-----------|-------------|--------------|-------------------|------------------|-------------|
| פרטי חשבון עבור תאריכים: | | | | | | |
| 777 | פסגה | 01/05/20 | 31/05/20 | 206.35 | 45.44 | 93.77 ₪ |
| 778 | גבע | 1,851.40 | 1,913.65 | 62.25 | 37.65 | 23.44 ₪ |
| 779 | שפל | 5,296.05 | 5,421.95 | 125.90 | 31.07 | 39.12 ₪ |

סה"כ לדייר:

| פסגה | גבע | שפל | סה"כ | שיא ביקוש |
|---------|---------|---------|----------|-----------|
| 206.35 | 62.25 | 125.90 | 394.50 | 6.18 |
| 93.77 ₪ | 23.44 ₪ | 39.12 ₪ | 156.32 ₪ | |

סה"כ צריכה

סה"כ לתשלום

| | | |
|----------|---|---------------------|
| 0.00 ₪ | תשלום קבוע | |
| 0.00 ₪ | תשלום עבור גודל חיבור בKVA (0x0) | |
| 156.32 ₪ | סה"כ לתשלום | לא כולל מע"מ |

התפלגות חיוב בש"ח לפי תעו"ז

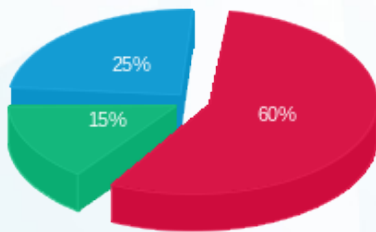

■ פסגה (93.77 ₪)
■ גבע (23.44 ₪)
■ שפל (39.12 ₪)

הסטוריית צריכה בקוט"ש

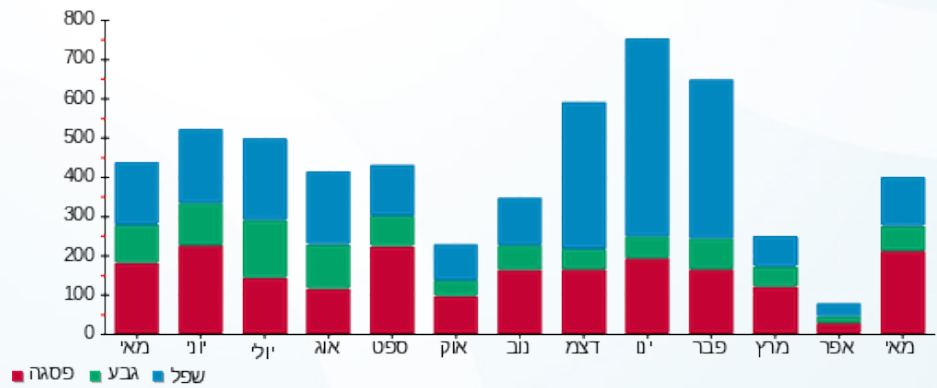

02/06/20 תאריך הפקה:
 31/05/20 תאריך קריאה נוכחית:
 01/05/20 תאריך קריאה קודמת:

שם דייר: בנין 108 - דירה 201
 שם אתר: מעונות בר אילן

לקוח/ה נכבד/ה, אנו מתכבדים להגיש את חישוב צריכת החשמל לתקופה 01/05/20 - 31/05/20:

בנין 108 - דירה 201 - קומה 2 - 1 - 16254222(0x0)

| סוג תעריף | סוג צריכה | קריאה קודמת | קריאה נוכחית | סה"כ צריכה בקוט"ש | מחיר לקוט"ש בא"ג | סה"כ לתשלום |
|--------------------------|-----------|-------------|--------------|-------------------|------------------|-------------|
| פרטי חשבון עבור תאריכים: | | | | | | |
| 777 | פסגה | 01/05/20 | 31/05/20 | 108.85 | 45.44 | 49.46 ₪ |
| 778 | גבע | 1,173.85 | 1,241.40 | 67.55 | 37.65 | 25.43 ₪ |
| 779 | שפל | 3,201.70 | 3,310.45 | 108.75 | 31.07 | 33.79 ₪ |

סה"כ לדייר:

| פסגה | גבע | שפל | סה"כ | שיא ביקוש |
|---------|---------|---------|----------|-----------|
| 108.85 | 67.55 | 108.75 | 285.15 | 4.02 |
| ₪ 49.46 | ₪ 25.43 | ₪ 33.79 | ₪ 108.68 | |

סה"כ צריכה
 סה"כ לתשלום

| | | |
|----------|---|---------------------|
| ₪ 0.00 | תשלום קבוע | |
| ₪ 0.00 | תשלום עבור גודל חיבור בKVA (0x0) | |
| ₪ 108.68 | סה"כ לתשלום | לא כולל מע"מ |

התפלגות חיוב בש"ח לפי תע"ז

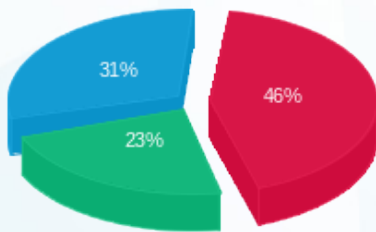

פסגה (₪ 49.46) ■
 גבע (₪ 25.43) ■
 שפל (₪ 33.79) ■

הסטוריית צריכה בקוט"ש

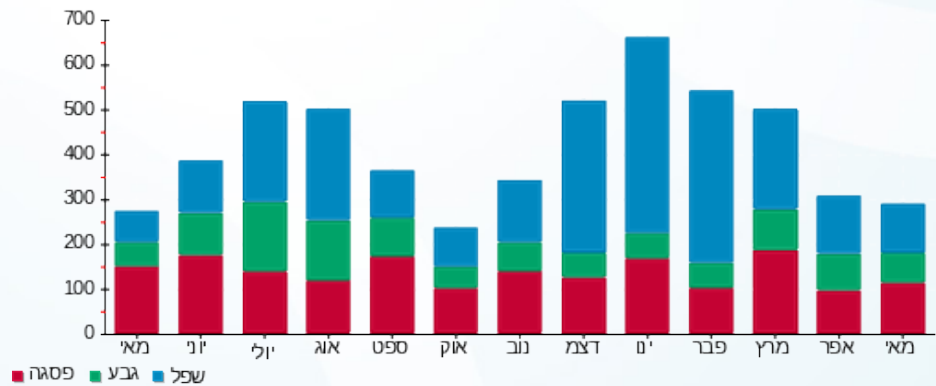



02/06/20

תאריך הפקדה:

שם דייר: בניין 108 - דירה 202

31/05/20

תאריך קריאה נוכחית:

שם אתר: מעונות בר אילן

01/05/20

תאריך קריאה קודמת:

לקוח/ה נכבד/ה, אנו מתכבדים להגיש את חישוב צריכת החשמל לתקופה 01/05/20 - 31/05/20:

בניין 108 - דירה 201 - קומה 2 - 2 - 16254222(0x0)

| סוג תעריף | סוג צריכה | קריאה קודמת | קריאה נוכחית | סה"כ צריכה בקוט"ש | מחיר לקוט"ש בא"ג | סה"כ לתשלום |
|--------------------------|-----------|-------------|--------------|-------------------|------------------|-------------|
| פרטי חשבון עבור תאריכים: | | | | | | |
| 777 | פסגה | 01/05/20 | 31/05/20 | 108.05 | 45.44 | 49.10 ₪ |
| 778 | גבע | 670.05 | 690.05 | 20.00 | 37.65 | 7.53 ₪ |
| 779 | שפל | 2,166.45 | 2,222.15 | 55.70 | 31.07 | 17.31 ₪ |

סה"כ לדייר:

| פסגה | גבע | שפל | סה"כ | שיא ביקוש |
|---------|--------|---------|---------|-----------|
| 108.05 | 20.00 | 55.70 | 183.75 | 4.74 |
| ₪ 49.10 | ₪ 7.53 | ₪ 17.31 | ₪ 73.93 | |

סה"כ צריכה

סה"כ לתשלום

| | | |
|---------|---|---------------------|
| ₪ 0.00 | תשלום קבוע | |
| ₪ 0.00 | תשלום עבור גודל חיבור בKVA (0x0) | |
| ₪ 73.93 | סה"כ לתשלום | לא כולל מע"מ |

התפלגות חיוב בש"ח לפי תע"ז

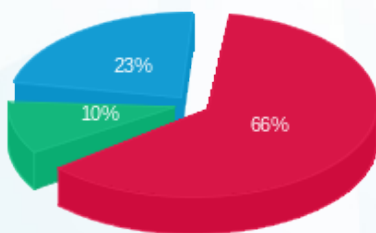

- פסגה (₪ 49.10)
- גבע (₪ 7.53)
- שפל (₪ 17.31)

הסטוריית צריכה בקוט"ש

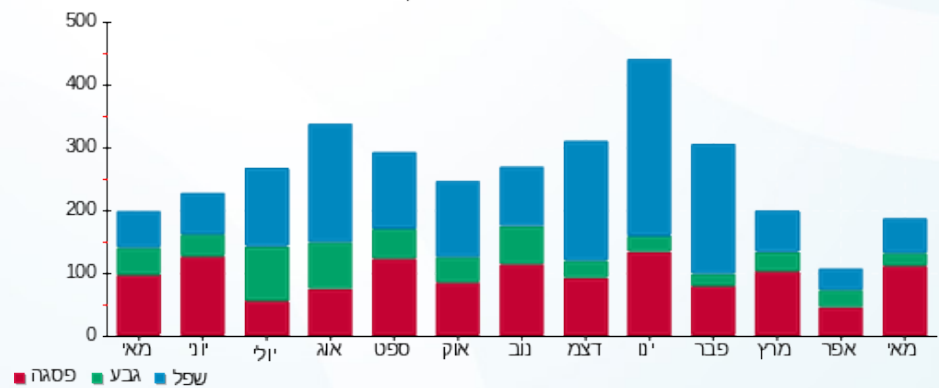



02/06/20

תאריך הפקדה:

שם דייר: בנין 108 - דירה 203

31/05/20

תאריך קריאה נוכחית:

שם אתר: מעונות בר אילן

01/05/20

תאריך קריאה קודמת:

לקוח/ה נכבד/ה, אנו מתכבדים להגיש את חישוב צריכת החשמל לתקופה 01/05/20 - 31/05/20:

בנין 108 - דירה 203 - 3 - 16254222(0x0)

| סוג תעריף | סוג צריכה | קריאה קודמת | קריאה נוכחית | סה"כ צריכה בקוט"ש | מחיר לקוט"ש בא"ג | סה"כ לתשלום |
|--------------------------|-----------|-------------|--------------|-------------------|------------------|-------------|
| פרטי חשבון עבור תאריכים: | | | | | | |
| 777 | פסגה | 01/05/20 | 31/05/20 | 0.00 | 45.44 | 0.00 ₪ |
| 778 | גבע | 536.40 | 536.40 | 0.00 | 37.65 | 0.00 ₪ |
| 779 | שפל | 1,069.55 | 1,069.55 | 0.00 | 31.07 | 0.00 ₪ |

סה"כ לדייר:

| פסגה | גבע | שפל | סה"כ | שיא ביקוש |
|--------|--------|--------|--------|-----------|
| 0.00 | 0.00 | 0.00 | 0.00 | 0.03 |
| 0.00 ₪ | 0.00 ₪ | 0.00 ₪ | 0.00 ₪ | |

סה"כ צריכה

סה"כ לתשלום

| | |
|--------------|----------------------------------|
| 0.00 ₪ | תשלום קבוע |
| 0.00 ₪ | תשלום עבור גודל חיבור בKVA (0x0) |
| 0.00 ₪ | סה"כ לתשלום |
| לא כולל מע"מ | |

התפלגות חיוב בש"ח לפי תעו"ז

הסטוריית צריכה בקוט"ש

פסגה (0.00 ₪)
גבע (0.00 ₪)
שפל (0.00 ₪)

פסגה גבע שפל

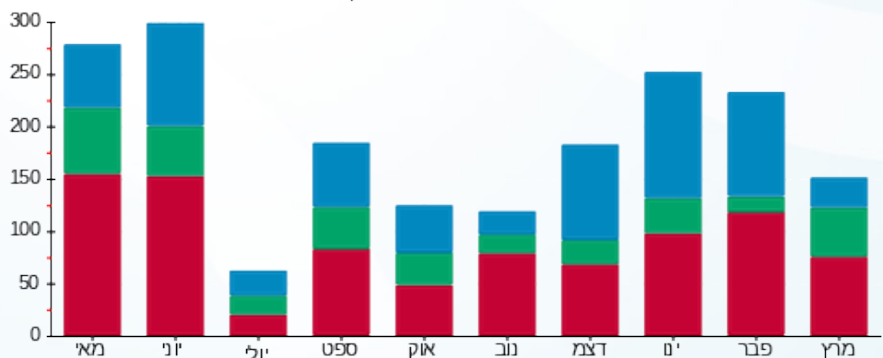



02/06/20

תאריך הפקה:

שם דייר: בנין 108 - דירה 204

31/05/20

תאריך קריאה נוכחית:

שם אתר: מעונות בר אילן

01/05/20

תאריך קריאה קודמת:

לקוח/ה נכבד/ה, אנו מתכבדים להגיש את חישוב צריכת החשמל לתקופה 01/05/20 - 31/05/20:

בנין 108 - דירה 204 - קומה 2 - 4 - 16254222(0x0)

| סוג תעריף | סוג צריכה | קריאה קודמת | קריאה נוכחית | סה"כ צריכה בקוט"ש | מחיר לקוט"ש בא"ג | סה"כ לתשלום |
|--------------------------|-----------|-------------|--------------|-------------------|------------------|-------------|
| פרטי חשבון עבור תאריכים: | | | | | | |
| 777 | פסגה | 01/05/20 | 31/05/20 | 150.55 | 45.44 | 68.41 ₪ |
| 778 | גבע | 1,341.25 | 1,413.30 | 72.05 | 37.65 | 27.13 ₪ |
| 779 | שפל | 4,160.55 | 4,282.95 | 122.40 | 31.07 | 38.03 ₪ |

סה"כ לדייר:

| פסגה | גבע | שפל | סה"כ | שיא ביקוש |
|---------|---------|---------|----------|-----------|
| 150.55 | 72.05 | 122.40 | 345.00 | 5.24 |
| ₪ 68.41 | ₪ 27.13 | ₪ 38.03 | ₪ 133.57 | |

סה"כ צריכה

סה"כ לתשלום

| | | |
|----------|---|---------------------|
| ₪ 0.00 | תשלום קבוע | |
| ₪ 0.00 | תשלום עבור גודל חיבור בKVA (0x0) | |
| ₪ 133.57 | סה"כ לתשלום | לא כולל מע"מ |

התפלגות חיוב בש"ח לפי תעו"ז

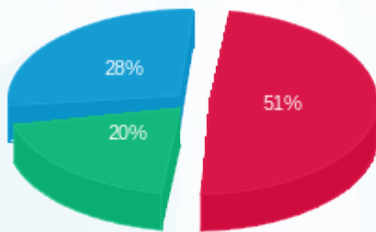

פסגה (₪ 68.41) (20%)
 גבע (₪ 27.13) (28%)
 שפל (₪ 38.03) (51%)

הסטוריית צריכה בקוט"ש

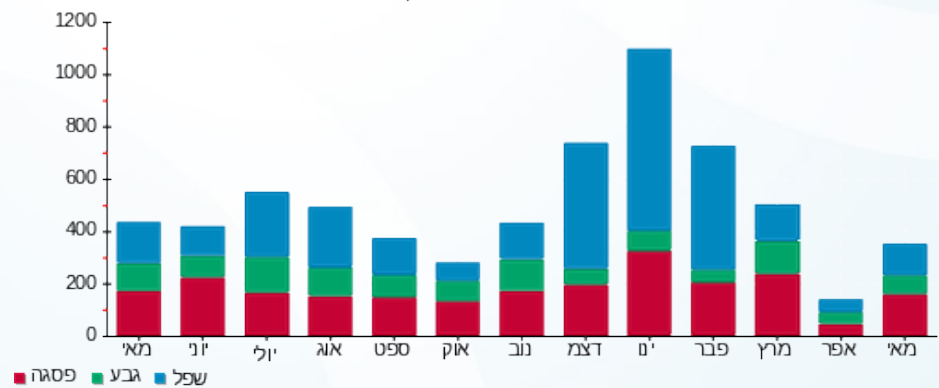

02/06/20 תאריך הפקה:
 31/05/20 תאריך קריאה נוכחית:
 01/05/20 תאריך קריאה קודמת:

שם דייר: בנין 108 - דירה 205
 שם אתר: מעונות בר אילן

לקוח/ה נכבד/ה, אנו מתכבדים להגיש את חישוב צריכת החשמל לתקופה 01/05/20 - 31/05/20:

בנין 108 - דירה 205 - קומה 2 - 1 - 16092211(0x0)

| סוג תעריף | סוג צריכה | קריאה קודמת | קריאה נוכחית | סה"כ צריכה בקוט"ש | מחיר לקוט"ש בא"ג | סה"כ לתשלום |
|--------------------------|-----------|-------------|--------------|-------------------|------------------|-------------|
| פרטי חשבון עבור תאריכים: | | | | | | |
| 777 | פסגה | 01/05/20 | 31/05/20 | 54.15 | 45.44 | 24.61 ₪ |
| 778 | גבע | 1,499.25 | 1,522.45 | 23.20 | 37.65 | 8.73 ₪ |
| 779 | שפל | 3,842.95 | 3,886.65 | 43.70 | 31.07 | 13.58 ₪ |

סה"כ לדייר:

| פסגה | גבע | שפל | סה"כ | שיא ביקוש |
|---------|--------|---------|---------|-----------|
| 54.15 | 23.20 | 43.70 | 121.05 | 2.86 |
| 24.61 ₪ | 8.73 ₪ | 13.58 ₪ | 46.92 ₪ | |

סה"כ צריכה
 סה"כ לתשלום

| | | |
|---------|---|---------------------|
| 0.00 ₪ | תשלום קבוע | |
| 0.00 ₪ | תשלום עבור גודל חיבור בKVA (0x0) | |
| 46.92 ₪ | סה"כ לתשלום | לא כולל מע"מ |

התפלגות חיוב בש"ח לפי תע"ז

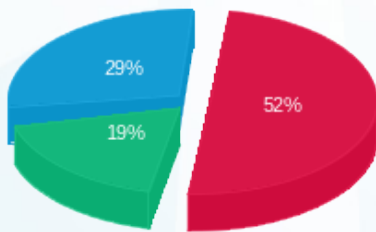

■ פסגה (24.61 ₪)
 ■ גבע (8.73 ₪)
 ■ שפל (13.58 ₪)

הסטוריית צריכה בקוט"ש

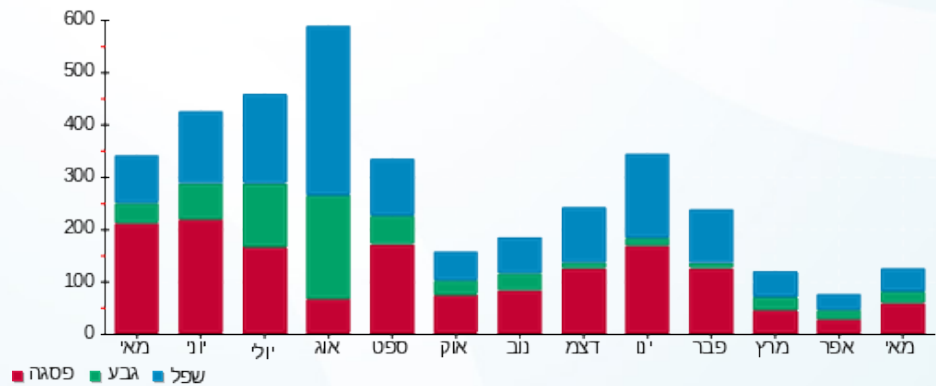



02/06/20

תאריך הפקדה:

שם דייר: בניין 108 - דירה 206

31/05/20

תאריך קריאה נוכחית:

שם אתר: מעונות בר אילן

01/05/20

תאריך קריאה קודמת:

לקוח/ה נכבד/ה, אנו מתכבדים להגיש את חישוב צריכת החשמל לתקופה 01/05/20 - 31/05/20:

בניין 108 - דירה 206 - קומה 2 - 2 - 16092211(0x0)

| סוג תעריף | סוג צריכה | קריאה קודמת | קריאה נוכחית | סה"כ צריכה בקוט"ש | מחיר לקוט"ש בא"ג | סה"כ לתשלום |
|--------------------------|-----------|-------------|--------------|-------------------|------------------|-------------|
| פרטי חשבון עבור תאריכים: | | | | | | |
| 777 | פסגה | 01/05/20 | 31/05/20 | 135.70 | 45.44 | 61.66 ₪ |
| 778 | גבע | 1,703.60 | 1,754.90 | 51.30 | 37.65 | 19.31 ₪ |
| 779 | שפל | 4,895.45 | 4,994.90 | 99.45 | 31.07 | 30.90 ₪ |

סה"כ לדייר:

| פסגה | גבע | שפל | סה"כ | שיא ביקוש |
|---------|---------|---------|----------|-----------|
| 135.70 | 51.30 | 99.45 | 286.45 | 4.25 |
| ₪ 61.66 | ₪ 19.31 | ₪ 30.90 | ₪ 111.88 | |

סה"כ צריכה

סה"כ לתשלום

| | | |
|----------|----------------------------------|--------------|
| ₪ 0.00 | תשלום קבוע | |
| ₪ 0.00 | תשלום עבור גודל חיבור בKVA (0x0) | |
| ₪ 111.88 | סה"כ לתשלום | לא כולל מע"מ |

התפלגות חיוב בש"ח לפי תעו"ז

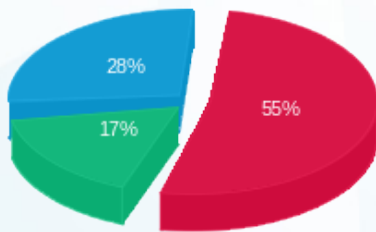

פסגה (₪ 61.66) (17%)
 גבע (₪ 19.31) (28%)
 שפל (₪ 30.90) (55%)

הסטוריית צריכה בקוט"ש

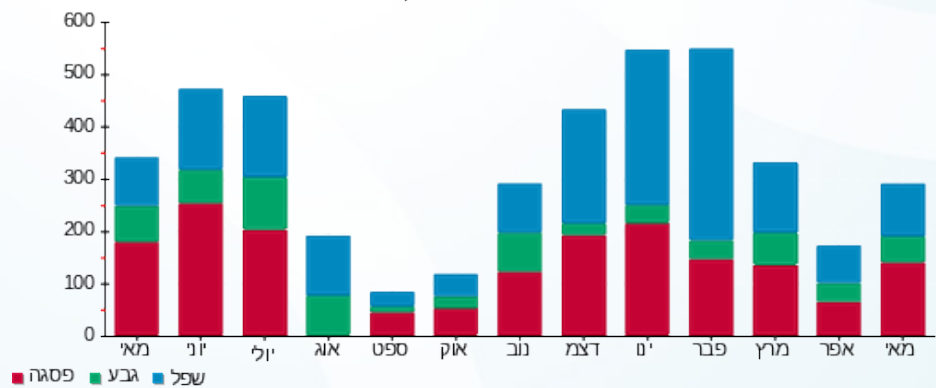



02/06/20

תאריך הפקה:

שם דייר: בנין 108 - דירה 207

31/05/20

תאריך קריאה נוכחית:

שם אתר: מעונות בר אילן

01/05/20

תאריך קריאה קודמת:

לקוח/ה נכבד/ה, אנו מתכבדים להגיש את חישוב צריכת החשמל לתקופה 01/05/20 - 31/05/20:

בנין 108 - דירה 207 - קומה 2 - 3 - 16092211(0x0)

| סוג תעריף | סוג צריכה | קריאה קודמת | קריאה נוכחית | סה"כ צריכה בקוט"ש | מחיר לקוט"ש בא"ג | סה"כ לתשלום |
|--------------------------|-----------|-------------|--------------|-------------------|------------------|-------------|
| פרטי חשבון עבור תאריכים: | | | | | | |
| 777 | פסגה | 01/05/20 | 31/05/20 | 64.05 | 45.44 | 29.10 ₪ |
| 778 | גבע | 1,274.90 | 1,297.95 | 23.05 | 37.65 | 8.68 ₪ |
| 779 | שפל | 3,851.75 | 3,893.60 | 41.85 | 31.07 | 13.00 ₪ |

סה"כ לדייר:

| פסגה | גבע | שפל | סה"כ | שיא ביקוש |
|---------|--------|---------|---------|-----------|
| 64.05 | 23.05 | 41.85 | 128.95 | 4.29 |
| 29.10 ₪ | 8.68 ₪ | 13.00 ₪ | 50.79 ₪ | |

סה"כ צריכה

סה"כ לתשלום

| | | |
|---------|----------------------------------|--------------|
| 0.00 ₪ | תשלום קבוע | |
| 0.00 ₪ | תשלום עבור גודל חיבור בKVA (0x0) | |
| 50.79 ₪ | סה"כ לתשלום | לא כולל מע"מ |

התפלגות חיוב בש"ח לפי תע"ז

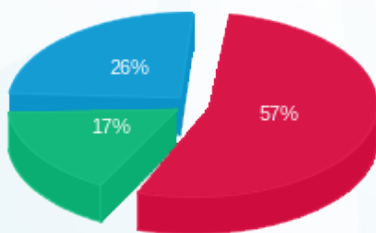

- פסגה (29.10 ₪) 57%
- גבע (8.68 ₪) 17%
- שפל (13.00 ₪) 26%

הסטוריית צריכה בקוט"ש

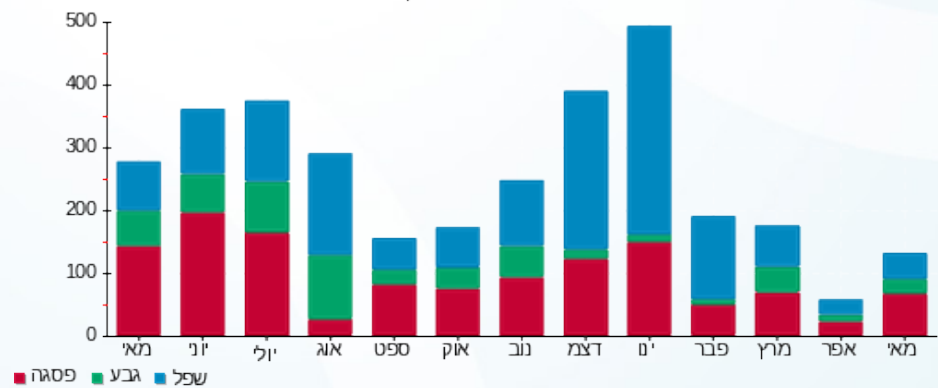



02/06/20

תאריך הפקדה:

שם דייר: בניין 506 - קומה 3 שמאל חדרים 318-311
שם אתר: מעונות בר אילן

31/05/20

תאריך קריאה נוכחית:

01/05/20

תאריך קריאה קודמת:

לקוח/ה נכבד/ה, אנו מתכבדים להגיש את חישוב צריכת החשמל לתקופה 01/05/20 - 31/05/20:

בניין 506 - קומה 3 שמאל חדרים 318-311 - 8 - 16226490(0x0)

| סוג תעריף | סוג צריכה | קריאה קודמת | קריאה נוכחית | סה"כ צריכה בקוט"ש | מחיר לקוט"ש בא"ג | סה"כ לתשלום |
|--------------------------|-----------|-------------|--------------|-------------------|------------------|-------------|
| פרטי חשבון עבור תאריכים: | | | | | | |
| 777 | פסגה | 01/05/20 | 31/05/20 | 683.25 | 45.44 | 310.47 ₪ |
| 778 | גבע | 4,435.45 | 4,785.50 | 350.05 | 37.65 | 131.79 ₪ |
| 779 | שפל | 10,692.65 | 11,172.25 | 479.60 | 31.07 | 149.01 ₪ |

סה"כ לדייר:

| פסגה | גבע | שפל | סה"כ | שיא ביקוש |
|----------|----------|----------|----------|-----------|
| 683.25 | 350.05 | 479.60 | 1,512.90 | 9.43 |
| 310.47 ₪ | 131.79 ₪ | 149.01 ₪ | 591.27 ₪ | |

סה"כ צריכה

סה"כ לתשלום

| | | |
|----------|----------------------------------|--------------|
| 0.00 ₪ | תשלום קבוע | |
| 0.00 ₪ | תשלום עבור גודל חיבור בKVA (0x0) | |
| 591.27 ₪ | סה"כ לתשלום | לא כולל מע"מ |

התפלגות חיוב בש"ח לפי תע"ז

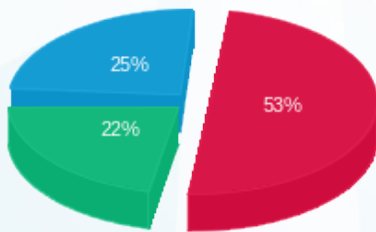

- פסגה (310.47 ₪) 53%
- גבע (131.79 ₪) 22%
- שפל (149.01 ₪) 25%

הסטוריית צריכה בקוט"ש

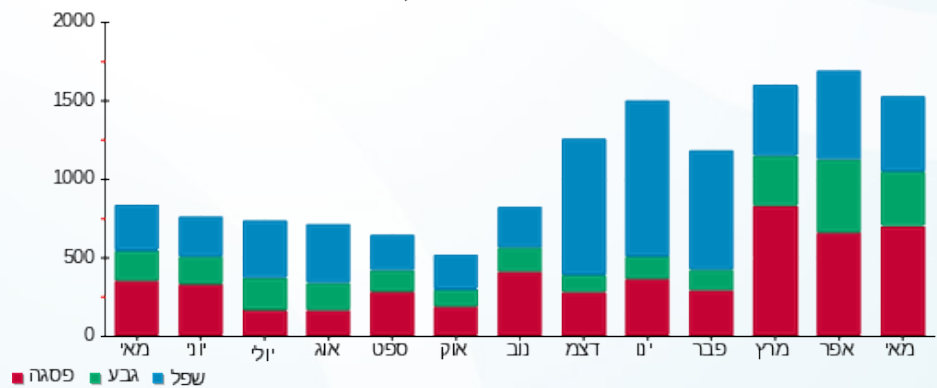

- פסגה
- גבע
- שפל



02/06/20 תאריך הפקה:
 31/05/20 תאריך קריאה נוכחית:
 01/05/20 תאריך קריאה קודמת:

שם דייר: בנין 506 - קומה 1 ימין חדרים 121-128
 שם אתר: מעונות בר אילן

לקוח/ה נכבד/ה, אנו מתכבדים להגיש את חישוב צריכת החשמל לתקופה 01/05/20 - 31/05/20:

בנין 506 - קומה 1 ימין חדרים 121-128 - 5 - 16226490(0x0)

| סוג תעריף | סוג צריכה | קריאה קודמת | קריאה נוכחית | סה"כ צריכה בקוט"ש | מחיר לקוט"ש בא"ג | סה"כ לתשלום |
|--------------------------|-----------|-------------|--------------|-------------------|------------------|-------------|
| פרטי חשבון עבור תאריכים: | | | | | | |
| 777 | פסגה | 01/05/20 | 31/05/20 | 225.40 | 45.44 | 102.42 ₪ |
| 778 | גבע | 3,625.90 | 3,738.15 | 112.25 | 37.65 | 42.26 ₪ |
| 779 | שפל | 10,837.30 | 11,111.50 | 274.20 | 31.07 | 85.19 ₪ |

סה"כ לדייר:

| פסגה | גבע | שפל | סה"כ | שיא ביקוש |
|----------|---------|---------|----------|-----------|
| 225.40 | 112.25 | 274.20 | 611.85 | 6.25 |
| 102.42 ₪ | 42.26 ₪ | 85.19 ₪ | 229.88 ₪ | |

סה"כ צריכה
 סה"כ לתשלום

| | | |
|----------|---|---------------------|
| 0.00 ₪ | תשלום קבוע | |
| 0.00 ₪ | תשלום עבור גודל חיבור בKVA (0x0) | |
| 229.88 ₪ | סה"כ לתשלום | לא כולל מע"מ |

התפלגות חיוב בש"ח לפי תעו"ז

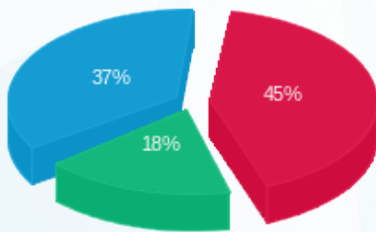

■ פסגה (102.42 ₪)
 ■ גבע (42.26 ₪)
 ■ שפל (85.19 ₪)

הסטוריית צריכה בקוט"ש

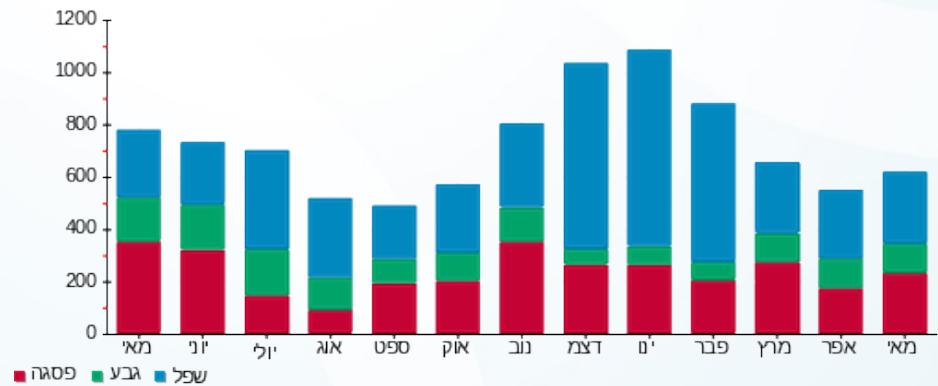



02/06/20

תאריך הפקה:

שם דייר: בנין 506 - קומה 1 שמאל חדרים 111-118

31/05/20

תאריך קריאה נוכחית:

שם אתר: מעונות בר אילן

01/05/20

תאריך קריאה קודמת:

לקוח/ה נכבד/ה, אנו מתכבדים להגיש את חישוב צריכת החשמל לתקופה 01/05/20 - 31/05/20:

בנין 506 - קומה 1 שמאל חדרים 111-118 - 4 - 16226490(0x0)

| סוג תעריף | סוג צריכה | קריאה קודמת | קריאה נוכחית | סה"כ צריכה בקוט"ש | מחיר לקוט"ש בא"ג | סה"כ לתשלום |
|--------------------------|-----------|-------------|--------------|-------------------|------------------|-------------|
| פרטי חשבון עבור תאריכים: | | | | | | |
| 777 | פסגה | 01/05/20 | 31/05/20 | 235.95 | 45.44 | 107.22 ₪ |
| 778 | גבע | 3,041.60 | 3,168.75 | 127.15 | 37.65 | 47.87 ₪ |
| 779 | שפל | 8,548.25 | 8,766.65 | 218.40 | 31.07 | 67.86 ₪ |

סה"כ לדייר:

| פסגה | גבע | שפל | סה"כ | שיא ביקוש |
|----------|---------|---------|----------|-----------|
| 235.95 | 127.15 | 218.40 | 581.50 | 8.38 |
| 107.22 ₪ | 47.87 ₪ | 67.86 ₪ | 222.94 ₪ | |

סה"כ צריכה

סה"כ לתשלום

| | | |
|----------|----------------------------------|--------------|
| 0.00 ₪ | תשלום קבוע | |
| 0.00 ₪ | תשלום עבור גודל חיבור בKVA (0x0) | |
| 222.94 ₪ | סה"כ לתשלום | לא כולל מע"מ |

התפלגות חיוב בש"ח לפי תע"ז

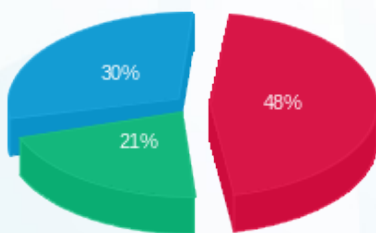

- פסגה (107.22 ₪) 48%
- גבע (47.87 ₪) 21%
- שפל (67.86 ₪) 30%

הסטוריית צריכה בקוט"ש

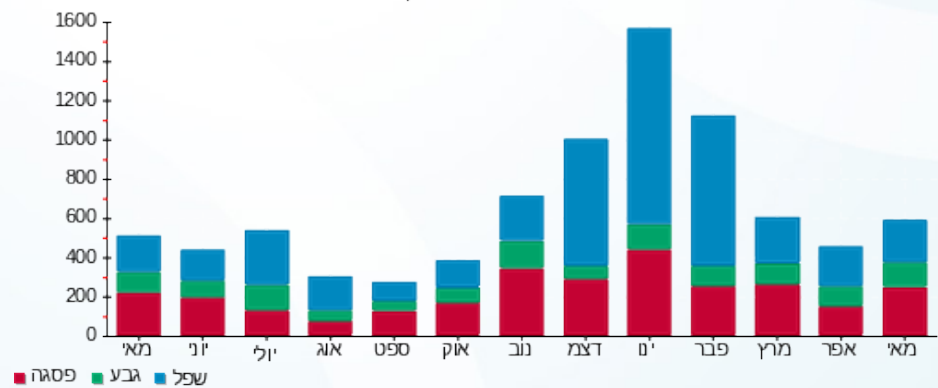

02/06/20 תאריך הפקה:
 31/05/20 תאריך קריאה נוכחית:
 01/05/20 תאריך קריאה קודמת:

שם דייר: בנין 506 - קומה 2 ימין חדרים 221-227
 שם אתר: מעונות בר אילן

לקוח/ה נכבד/ה, אנו מתכבדים להגיש את חישוב צריכת החשמל לתקופה 01/05/20 - 31/05/20:

בנין 506 - קומה 2 ימין חדרים 221-227 - 7 - 16226490(0x0)

| סוג תעריף | סוג צריכה | קריאה קודמת | קריאה נוכחית | סה"כ צריכה בקוט"ש | מחיר לקוט"ש בא"ג | סה"כ לתשלום |
|--------------------------|-----------|-------------|--------------|-------------------|------------------|-------------|
| פרטי חשבון עבור תאריכים: | | | | | | |
| 777 | פסגה | 01/05/20 | 31/05/20 | 160.80 | 45.44 | 73.07 ₪ |
| 778 | גבע | 3,332.60 | 3,404.30 | 71.70 | 37.65 | 27.00 ₪ |
| 779 | שפל | 10,100.30 | 10,267.45 | 167.15 | 31.07 | 51.93 ₪ |

סה"כ לדייר:

| פסגה | גבע | שפל | סה"כ | שיא ביקוש |
|---------|---------|---------|----------|-----------|
| 160.80 | 71.70 | 167.15 | 399.65 | 3.75 |
| ₪ 73.07 | ₪ 27.00 | ₪ 51.93 | ₪ 152.00 | |

סה"כ צריכה
 סה"כ לתשלום

| | | |
|----------|---|---------------------|
| ₪ 0.00 | תשלום קבוע | |
| ₪ 0.00 | תשלום עבור גודל חיבור בKVA (0x0) | |
| ₪ 152.00 | סה"כ לתשלום | לא כולל מע"מ |

התפלגות חיוב בש"ח לפי תע"ז

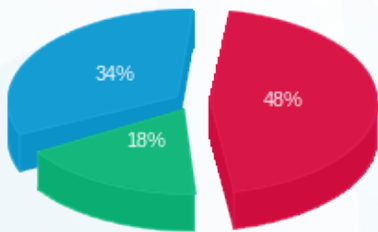

פסגה (₪ 73.07)
 גבע (₪ 27.00)
 שפל (₪ 51.93)

הסטוריית צריכה בקוט"ש

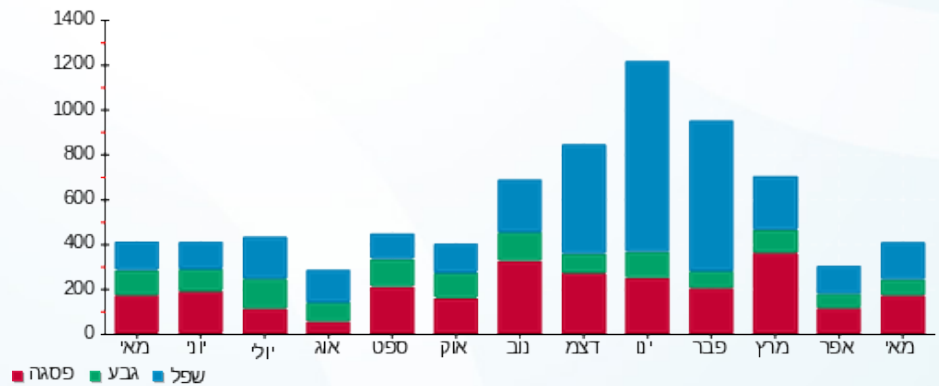

02/06/20 תאריך הפקה:
 31/05/20 תאריך קריאה נוכחית:
 01/05/20 תאריך קריאה קודמת:

שם דייר: בניין 506 - קומה 2 שמאל חדרים 211-218
 שם אתר: מעונות בר אילן

לקוח/ה נכבד/ה, אנו מתכבדים להגיש את חישוב צריכת החשמל לתקופה 01/05/20 - 31/05/20:

קומה 2 שמאל חדרים 211-218 - 6 - 16226490 (0x0)

| סוג תעריף | סוג צריכה | קריאה קודמת | קריאה נוכחית | סה"כ צריכה בקוט"ש | מחיר לקוט"ש בא"ג | סה"כ לתשלום |
|--------------------------|-----------|-------------|--------------|-------------------|------------------|-------------|
| פרטי חשבון עבור תאריכים: | | | | | | |
| 777 | פסגה | 01/05/20 | 31/05/20 | 337.25 | 45.44 | 153.25 ₪ |
| 778 | גבע | 3,700.05 | 3,904.40 | 204.35 | 37.65 | 76.94 ₪ |
| 779 | שפל | 9,803.20 | 10,138.20 | 335.00 | 31.07 | 104.08 ₪ |

סה"כ לדייר:

| פסגה | גבע | שפל | סה"כ | שיא ביקוש |
|----------|---------|----------|----------|-----------|
| 337.25 | 204.35 | 335.00 | 876.60 | 7.80 |
| 153.25 ₪ | 76.94 ₪ | 104.08 ₪ | 334.27 ₪ | |

סה"כ צריכה
 סה"כ לתשלום

| | | |
|----------|----------------------------------|--------------|
| 0.00 ₪ | תשלום קבוע | |
| 0.00 ₪ | תשלום עבור גודל חיבור בKVA (0x0) | |
| 334.27 ₪ | סה"כ לתשלום | לא כולל מע"מ |

התפלגות חיוב בש"ח לפי תע"ז

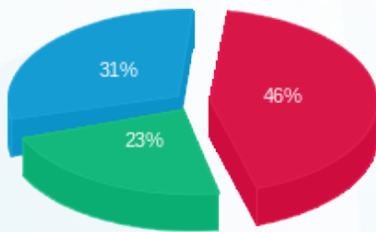

■ פסגה (153.25 ₪)
 ■ גבע (76.94 ₪)
 ■ שפל (104.08 ₪)

הסטוריית צריכה בקוט"ש

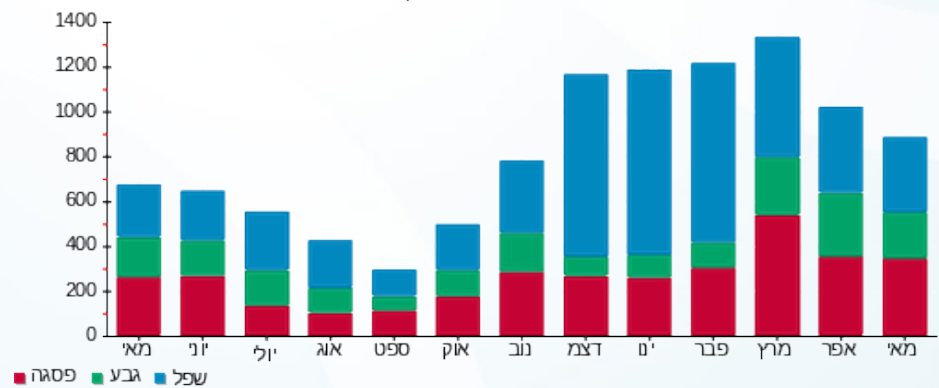

02/06/20

תאריך הפיקה:

שם דייר: בנין 506 - קומה 4 ימין חדרים 421-427,441-446
שם אתר: מעונות בר אילן

31/05/20

תאריך קריאה נוכחית:

01/05/20

תאריך קריאה קודמת:

לקוח/ה נכבד/ה, אנו מתכבדים להגיש את חישוב צריכת החשמל לתקופה 01/05/20 - 31/05/20:

בנין 506 - קומה 4 ימין חדרים 421-427,441-446 - 13 - 16226490(0x0)

| סוג תעריף | סוג צריכה | קריאה קודמת | קריאה נוכחית | סה"כ צריכה בקוט"ש | מחיר לקוט"ש בא"ג | סה"כ לתשלום |
|--------------------------|-----------|-------------|--------------|-------------------|------------------|-------------|
| פרטי חשבון עבור תאריכים: | | | | | | |
| 777 | פסגה | 01/05/20 | 31/05/20 | 490.00 | 45.44 | 222.66 ₪ |
| 778 | גבע | 7,052.15 | 7,353.25 | 301.10 | 37.65 | 113.36 ₪ |
| 779 | שפל | 20,235.50 | 20,839.65 | 604.15 | 31.07 | 187.71 ₪ |

סה"כ לדייר:

| פסגה | גבע | שפל | סה"כ | שיא ביקוש |
|----------|----------|----------|----------|-----------|
| 490.00 | 301.10 | 604.15 | 1,395.25 | 10.97 |
| 222.66 ₪ | 113.36 ₪ | 187.71 ₪ | 523.73 ₪ | |

סה"כ צריכה
סה"כ לתשלום

| | | |
|----------|----------------------------------|--------------|
| 0.00 ₪ | תשלום קבוע | |
| 0.00 ₪ | תשלום עבור גודל חיבור בKVA (0x0) | |
| 523.73 ₪ | סה"כ לתשלום | לא כולל מע"מ |

התפלגות חיוב בש"ח לפי תע"ז

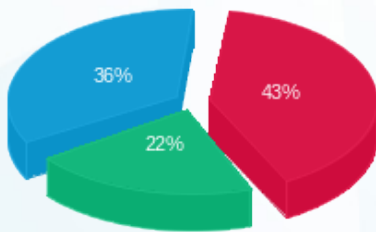

■ פסגה (222.66 ₪) 43%
■ גבע (113.36 ₪) 22%
■ שפל (187.71 ₪) 36%

הסטוריית צריכה בקוט"ש

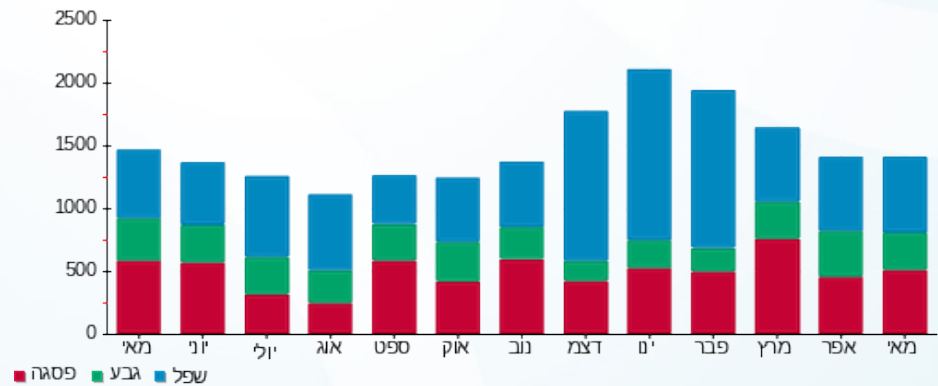

02/06/20

תאריך הפקה:

שם דייר: בניין 506 - קומה 4 שמאל חדרים 417-411-437-431

31/05/20

תאריך קריאה נוכחית:

שם אתר: מעונות בר אילן

01/05/20

תאריך קריאה קודמת:

לקוח/ה נכבד/ה, אנו מתכבדים להגיש את חישוב צריכת החשמל לתקופה 01/05/20 - 31/05/20:

בניין 506 - קומה 4 שמאל חדרים 417-411-437-431 - 12 - 16226490(0x0)

| סוג תעריף | סוג צריכה | קריאה קודמת | קריאה נוכחית | סה"כ צריכה בקוט"ש | מחיר לקוט"ש בא"ג | סה"כ לתשלום |
|--------------------------|-----------|-------------|--------------|-------------------|------------------|-------------|
| פרטי חשבון עבור תאריכים: | | | | | | |
| 777 | פסגה | 01/05/20 | 31/05/20 | 581.70 | 45.44 | 264.32 ₪ |
| 778 | גבע | 8,727.15 | 9,091.85 | 364.70 | 37.65 | 137.31 ₪ |
| 779 | שפל | 26,235.80 | 26,880.00 | 644.20 | 31.07 | 200.15 ₪ |

סה"כ לדייר:

| פסגה | גבע | שפל | סה"כ | שיא ביקוש |
|----------|----------|----------|----------|-----------|
| 581.70 | 364.70 | 644.20 | 1,590.60 | 10.84 |
| 264.32 ₪ | 137.31 ₪ | 200.15 ₪ | 601.79 ₪ | |

סה"כ צריכה

סה"כ לתשלום

| | | |
|----------|----------------------------------|--------------|
| 0.00 ₪ | תשלום קבוע | |
| 0.00 ₪ | תשלום עבור גודל חיבור בKVA (0x0) | |
| 601.79 ₪ | סה"כ לתשלום | לא כולל מע"מ |

התפלגות חיוב בש"ח לפי תע"ז

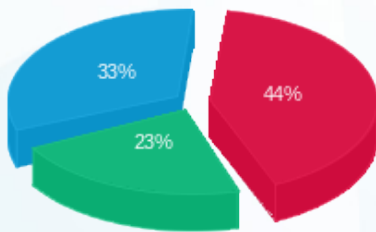

- פסגה (264.32 ₪) 44%
- גבע (137.31 ₪) 23%
- שפל (200.15 ₪) 33%

הסטוריית צריכה בקוט"ש

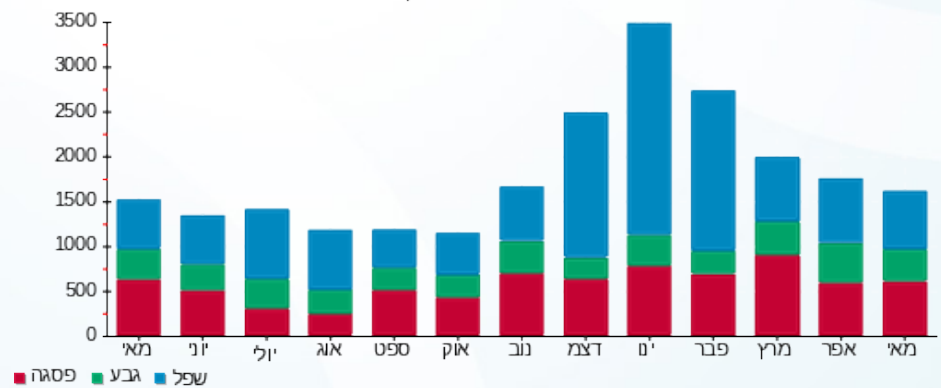



02/06/20

תאריך הפקדה:

שם דייר: בניין 506 - קרקע ימין חדרים 021-028

31/05/20

תאריך קריאה נוכחית:

שם אתר: מעונות בר אילן

01/05/20

תאריך קריאה קודמת:

לקוח/ה נכבד/ה, אנו מתכבדים להגיש את חישוב צריכת החשמל לתקופה 01/05/20 - 31/05/20:

בניין 506 - קרקע ימין חדרים 021-028 - 2 - 16226490(0x0)

| סוג תעריף | סוג צריכה | קריאה קודמת | קריאה נוכחית | סה"כ צריכה בקוט"ש | מחיר לקוט"ש בא"ג | סה"כ לתשלום |
|--------------------------|-----------|-------------|--------------|-------------------|------------------|-------------|
| פרטי חשבון עבור תאריכים: | | | | | | |
| 777 | פסגה | 01/05/20 | 31/05/20 | 161.05 | 45.44 | 73.18 ₪ |
| 778 | גבע | 2,754.10 | 2,822.95 | 68.85 | 37.65 | 25.92 ₪ |
| 779 | שפל | 7,605.95 | 7,718.15 | 112.20 | 31.07 | 34.86 ₪ |

סה"כ לדייר:

| פסגה | גבע | שפל | סה"כ | שיא ביקוש |
|---------|---------|---------|----------|-----------|
| 161.05 | 68.85 | 112.20 | 342.10 | 6.98 |
| ₪ 73.18 | ₪ 25.92 | ₪ 34.86 | ₪ 133.96 | |

סה"כ צריכה

סה"כ לתשלום

| | | |
|----------|----------------------------------|--------------|
| ₪ 0.00 | תשלום קבוע | |
| ₪ 0.00 | תשלום עבור גודל חיבור בKVA (0x0) | |
| ₪ 133.96 | סה"כ לתשלום | לא כולל מע"מ |

התפלגות חיוב בש"ח לפי תעו"ז

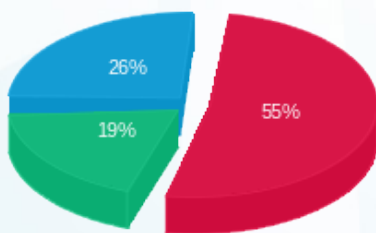

- פסגה (₪ 73.18)
- גבע (₪ 25.92)
- שפל (₪ 34.86)

הסטוריית צריכה בקוט"ש

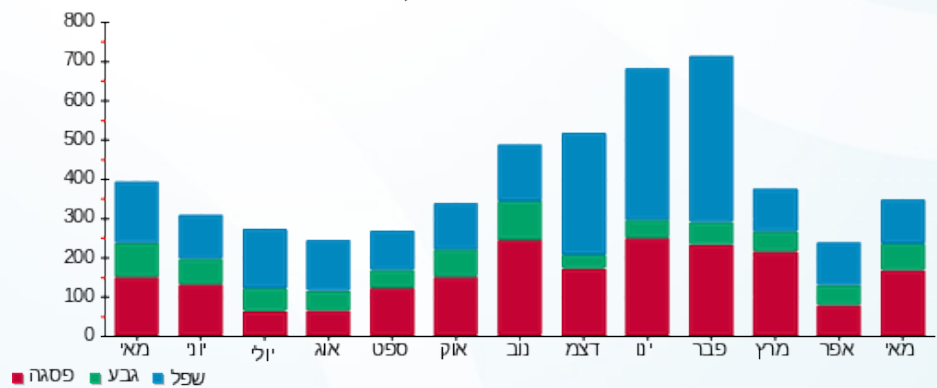

- פסגה
- גבע
- שפל





02/06/20

תאריך הפקה:

שם דייר: בניין 506 - קרקע שמאל חדרים 011-018

31/05/20

תאריך קריאה נוכחית:

שם אתר: מעונות בר אילן

01/05/20

תאריך קריאה קודמת:

לקוח/ה נכבד/ה, אנו מתכבדים להגיש את חישוב צריכת החשמל לתקופה 01/05/20 - 31/05/20:

בניין 506 - קרקע שמאל חדרים 011-018 - 1 - 16226490 (0x0)

| סוג תעריף | סוג צריכה | קריאה קודמת | קריאה נוכחית | סה"כ צריכה בקוט"ש | מחיר לקוט"ש בא"ג | סה"כ לתשלום |
|--------------------------|-----------|-------------|--------------|-------------------|------------------|-------------|
| פרטי חשבון עבור תאריכים: | | | | | | |
| 777 | פסגה | 01/05/20 | 31/05/20 | 206.90 | 45.44 | 94.02 ₪ |
| 778 | גבע | 3,112.90 | 3,221.70 | 108.80 | 37.65 | 40.96 ₪ |
| 779 | שפל | 9,064.70 | 9,261.00 | 196.30 | 31.07 | 60.99 ₪ |

סה"כ לדייר:

| פסגה | גבע | שפל | סה"כ | שיא ביקוש |
|---------|---------|---------|----------|-----------|
| 206.90 | 108.80 | 196.30 | 512.00 | 6.12 |
| ₪ 94.02 | ₪ 40.96 | ₪ 60.99 | ₪ 195.97 | |

סה"כ צריכה

סה"כ לתשלום

| | | |
|----------|----------------------------------|--------------|
| ₪ 0.00 | תשלום קבוע | |
| ₪ 0.00 | תשלום עבור גודל חיבור בKVA (0x0) | |
| ₪ 195.97 | סה"כ לתשלום | לא כולל מע"מ |

התפלגות חיוב בש"ח לפי תעו"ז

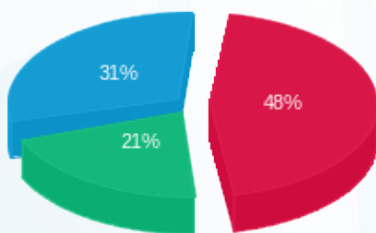

■ פסגה (₪ 94.02)
■ גבע (₪ 40.96)
■ שפל (₪ 60.99)

הסטוריית צריכה בקוט"ש

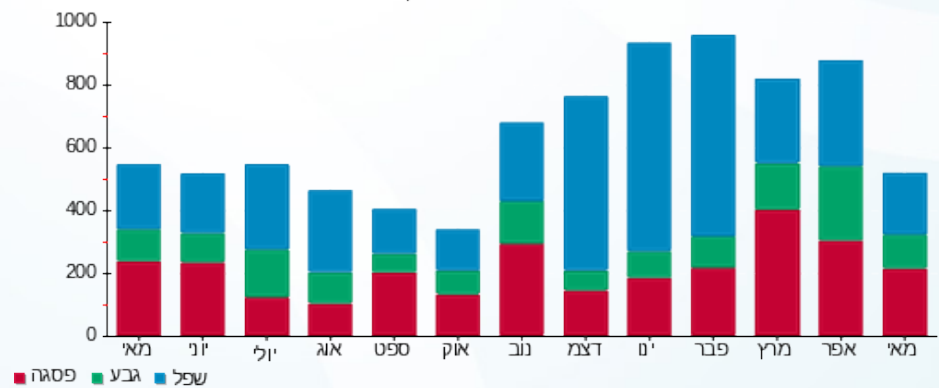

■ פסגה ■ גבע ■ שפל



02/06/20 תאריך הפקה:
 31/05/20 תאריך קריאה נוכחי:
 01/05/20 תאריך קריאה קודמת:

שם דייר: בנין 506 - קומה 3 ימין חדרים 328-321
 שם אתר: מעונות בר אילן

לקוח/ה נכבד/ה, אנו מתכבדים להגיש את חישוב צריכת החשמל לתקופה 01/05/20 - 31/05/20:

בנין 506 - קומה 3 ימין חדרים 328-321 - 9 - 16226490(0x0)

| סוג תעריף | סוג צריכה | קריאה קודמת | קריאה נוכחית | סה"כ צריכה בקוט"ש | מחיר לקוט"ש בא"ג | סה"כ לתשלום |
|--------------------------|-----------|-------------|--------------|-------------------|------------------|-------------|
| פרטי חשבון עבור תאריכים: | | | | | | |
| 777 | פסגה | 01/05/20 | 31/05/20 | 269.85 | 45.44 | 122.62 ₪ |
| 778 | גבע | 3,043.55 | 3,174.15 | 130.60 | 37.65 | 49.17 ₪ |
| 779 | שפל | 8,789.50 | 9,028.65 | 239.15 | 31.07 | 74.30 ₪ |

סה"כ לדייר:

| פסגה | גבע | שפל | סה"כ | שיא ביקוש |
|----------|---------|---------|----------|-----------|
| 269.85 | 130.60 | 239.15 | 639.60 | 6.41 |
| 122.62 ₪ | 49.17 ₪ | 74.30 ₪ | 246.09 ₪ | |

סה"כ צריכה
 סה"כ לתשלום

| | | |
|----------|----------------------------------|--------------|
| 0.00 ₪ | תשלום קבוע | |
| 0.00 ₪ | תשלום עבור גודל חיבור בKVA (0x0) | |
| 246.09 ₪ | סה"כ לתשלום | לא כולל מע"מ |

התפלגות חיוב בש"ח לפי תעו"ז

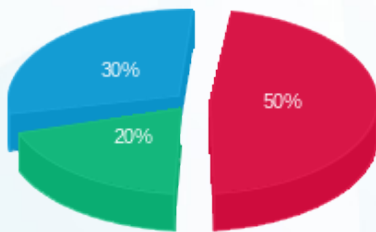

פסגה (122.62 ₪) 50%
 גבע (49.17 ₪) 20%
 שפל (74.30 ₪) 30%

הסטוריית צריכה בקוט"ש

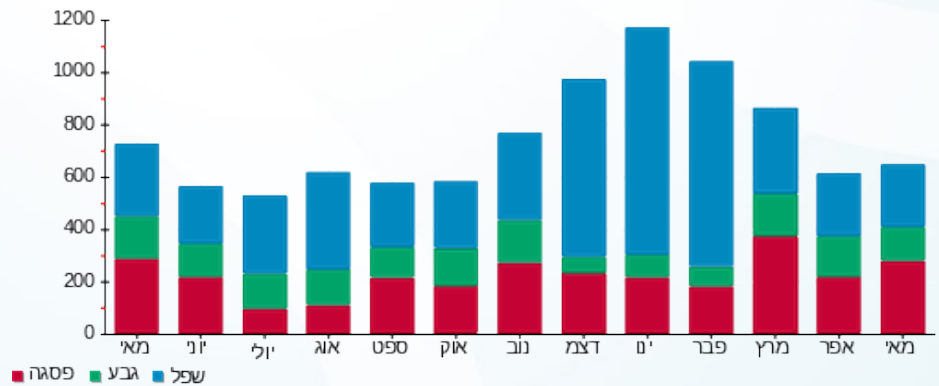



02/06/20

תאריך הפקה:

שם דייר: ציבורי בניין 106

31/05/20

תאריך קריאה נוכחית:

שם אתר: מעונות בר אילן

01/05/20

תאריך קריאה קודמת:

לקוח/ה נכבד/ה, אנו מתכבדים להגיש את חישוב צריכת החשמל לתקופה 01/05/20 - 31/05/20:
דירה 101 - 1 - 15114170(0x0)

| סוג תעריף | סוג צריכה | קריאה קודמת | קריאה נוכחית | סה"כ צריכה בקוט"ש | מחיר לקוט"ש בא"ג | סה"כ לתשלום |
|--------------------------|-----------|-------------|--------------|-------------------|------------------|-------------|
| פרטי חשבון עבור תאריכים: | | | | | | |
| 777 | פסגה | 01/05/20 | 31/05/20 | -203.90 | 45.44 | ₪ -92.65 |
| 778 | גבע | 1,340.45 | 1,423.05 | -82.60 | 37.65 | ₪ -31.10 |
| 779 | שפל | 4,531.30 | 4,669.25 | -137.95 | 31.07 | ₪ -42.86 |

דירה 102 - 2 - 15114170(0x0)

| סוג תעריף | סוג צריכה | קריאה קודמת | קריאה נוכחית | סה"כ צריכה בקוט"ש | מחיר לקוט"ש בא"ג | סה"כ לתשלום |
|--------------------------|-----------|-------------|--------------|-------------------|------------------|-------------|
| פרטי חשבון עבור תאריכים: | | | | | | |
| 777 | פסגה | 01/05/20 | 31/05/20 | -74.30 | 45.44 | ₪ -33.76 |
| 778 | גבע | 1,416.45 | 1,436.55 | -20.10 | 37.65 | ₪ -7.57 |
| 779 | שפל | 3,342.20 | 3,391.75 | -49.55 | 31.07 | ₪ -15.40 |

דירה 103 - 3 - 15114170(0x0)

| סוג תעריף | סוג צריכה | קריאה קודמת | קריאה נוכחית | סה"כ צריכה בקוט"ש | מחיר לקוט"ש בא"ג | סה"כ לתשלום |
|--------------------------|-----------|-------------|--------------|-------------------|------------------|-------------|
| פרטי חשבון עבור תאריכים: | | | | | | |
| 777 | פסגה | 01/05/20 | 31/05/20 | -18.55 | 45.44 | ₪ -8.43 |
| 778 | גבע | 629.10 | 637.05 | -7.95 | 37.65 | ₪ -2.99 |
| 779 | שפל | 1,394.85 | 1,413.90 | -19.05 | 31.07 | ₪ -5.92 |

דירה 104 - 4 - 15114170(0x0)

| סוג תעריף | סוג צריכה | קריאה קודמת | קריאה נוכחית | סה"כ צריכה בקוט"ש | מחיר לקוט"ש בא"ג | סה"כ לתשלום |
|--------------------------|-----------|-------------|--------------|-------------------|------------------|-------------|
| פרטי חשבון עבור תאריכים: | | | | | | |
| 777 | פסגה | 01/05/20 | 31/05/20 | -19.45 | 45.44 | ₪ -8.84 |
| 778 | גבע | 1,435.05 | 1,443.95 | -8.90 | 37.65 | ₪ -3.35 |
| 779 | שפל | 4,205.20 | 4,227.60 | -22.40 | 31.07 | ₪ -6.96 |



דירה 105 - 5 - 15114170(0x0)

| סוג תעריף | סוג צריכה | קריאה קודמת | קריאה נוכחית | סה"כ צריכה בקוט"ש | מחיר לקוט"ש בא"ג | סה"כ לתשלום |
|--------------------------|-----------|-------------|--------------|-------------------|------------------|-------------|
| פרטי חשבון עבור תאריכים: | | | | | | |
| 777 | פסגה | 01/05/20 | 31/05/20 | -76.40 | 45.44 | ₪ -34.72 |
| 778 | גבע | 1,509.30 | 1,553.05 | -43.75 | 37.65 | ₪ -16.47 |
| 779 | שפל | 4,453.35 | 4,543.95 | -90.60 | 31.07 | ₪ -28.15 |

דירה 106 - 6 - 15114170(0x0)

| סוג תעריף | סוג צריכה | קריאה קודמת | קריאה נוכחית | סה"כ צריכה בקוט"ש | מחיר לקוט"ש בא"ג | סה"כ לתשלום |
|--------------------------|-----------|-------------|--------------|-------------------|------------------|-------------|
| פרטי חשבון עבור תאריכים: | | | | | | |
| 777 | פסגה | 01/05/20 | 31/05/20 | -27.35 | 45.44 | ₪ -12.43 |
| 778 | גבע | 1,026.35 | 1,042.85 | -16.50 | 37.65 | ₪ -6.21 |
| 779 | שפל | 2,506.20 | 2,547.80 | -41.60 | 31.07 | ₪ -12.93 |

דירה 107 - 7 - 15114170(0x0)

| סוג תעריף | סוג צריכה | קריאה קודמת | קריאה נוכחית | סה"כ צריכה בקוט"ש | מחיר לקוט"ש בא"ג | סה"כ לתשלום |
|--------------------------|-----------|-------------|--------------|-------------------|------------------|-------------|
| פרטי חשבון עבור תאריכים: | | | | | | |
| 777 | פסגה | 01/05/20 | 31/05/20 | -40.85 | 45.44 | ₪ -18.56 |
| 778 | גבע | 1,826.45 | 1,835.90 | -9.45 | 37.65 | ₪ -3.56 |
| 779 | שפל | 5,622.20 | 5,657.80 | -35.60 | 31.07 | ₪ -11.06 |

דירה 201 - 8 - 15114170(0x0)

| סוג תעריף | סוג צריכה | קריאה קודמת | קריאה נוכחית | סה"כ צריכה בקוט"ש | מחיר לקוט"ש בא"ג | סה"כ לתשלום |
|--------------------------|-----------|-------------|--------------|-------------------|------------------|-------------|
| פרטי חשבון עבור תאריכים: | | | | | | |
| 777 | פסגה | 01/05/20 | 31/05/20 | -192.25 | 45.44 | ₪ -87.36 |
| 778 | גבע | 1,552.45 | 1,623.45 | -71.00 | 37.65 | ₪ -26.73 |
| 779 | שפל | 4,086.15 | 4,226.60 | -140.45 | 31.07 | ₪ -43.64 |

דירה 202 - 9 - 15114170(0x0)

| סוג תעריף | סוג צריכה | קריאה קודמת | קריאה נוכחית | סה"כ צריכה בקוט"ש | מחיר לקוט"ש בא"ג | סה"כ לתשלום |
|--------------------------|-----------|-------------|--------------|-------------------|------------------|-------------|
| פרטי חשבון עבור תאריכים: | | | | | | |
| 777 | פסגה | 01/05/20 | 31/05/20 | -21.05 | 45.44 | ₪ -9.57 |
| 778 | גבע | 1,566.70 | 1,576.70 | -10.00 | 37.65 | ₪ -3.77 |
| 779 | שפל | 3,961.50 | 3,985.75 | -24.25 | 31.07 | ₪ -7.53 |



דירה 203 - 10 - 15114170(0x0)

| סוג תעריף | סוג צריכה | קריאה קודמת | קריאה נוכחית | סה"כ צריכה בקוט"ש | מחיר לקוט"ש בא"ג | סה"כ לתשלום |
|--------------------------|-----------|-------------|--------------|-------------------|------------------|-------------|
| פרטי חשבון עבור תאריכים: | | | | | | |
| 777 | פסגה | 01/05/20 | 31/05/20 | -114.35 | 45.44 | ₪ -51.96 |
| 778 | גבע | 737.05 | 798.80 | -61.75 | 37.65 | ₪ -23.25 |
| 779 | שפל | 1,137.35 | 1,192.15 | -54.80 | 31.07 | ₪ -17.03 |

דירה 204 - 11 - 15114170(0x0)

| סוג תעריף | סוג צריכה | קריאה קודמת | קריאה נוכחית | סה"כ צריכה בקוט"ש | מחיר לקוט"ש בא"ג | סה"כ לתשלום |
|--------------------------|-----------|-------------|--------------|-------------------|------------------|-------------|
| פרטי חשבון עבור תאריכים: | | | | | | |
| 777 | פסגה | 01/05/20 | 31/05/20 | -148.90 | 45.44 | ₪ -67.66 |
| 778 | גבע | 1,895.15 | 1,940.40 | -45.25 | 37.65 | ₪ -17.04 |
| 779 | שפל | 5,320.45 | 5,399.80 | -79.35 | 31.07 | ₪ -24.65 |

דירה 205 - 12 - 15114170(0x0)

| סוג תעריף | סוג צריכה | קריאה קודמת | קריאה נוכחית | סה"כ צריכה בקוט"ש | מחיר לקוט"ש בא"ג | סה"כ לתשלום |
|--------------------------|-----------|-------------|--------------|-------------------|------------------|-------------|
| פרטי חשבון עבור תאריכים: | | | | | | |
| 777 | פסגה | 01/05/20 | 31/05/20 | -381.70 | 45.44 | ₪ -173.44 |
| 778 | גבע | 1,673.20 | 1,815.00 | -141.80 | 37.65 | ₪ -53.39 |
| 779 | שפל | 3,892.35 | 4,112.45 | -220.10 | 31.07 | ₪ -68.39 |

דירה 206 - 13 - 15114170(0x0)

| סוג תעריף | סוג צריכה | קריאה קודמת | קריאה נוכחית | סה"כ צריכה בקוט"ש | מחיר לקוט"ש בא"ג | סה"כ לתשלום |
|--------------------------|-----------|-------------|--------------|-------------------|------------------|-------------|
| פרטי חשבון עבור תאריכים: | | | | | | |
| 777 | פסגה | 01/05/20 | 31/05/20 | -236.25 | 45.44 | ₪ -107.35 |
| 778 | גבע | 1,579.35 | 1,687.05 | -107.70 | 37.65 | ₪ -40.55 |
| 779 | שפל | 4,713.40 | 4,868.50 | -155.10 | 31.07 | ₪ -48.19 |

דירה 207 - 14 - 15114170(0x0)

| סוג תעריף | סוג צריכה | קריאה קודמת | קריאה נוכחית | סה"כ צריכה בקוט"ש | מחיר לקוט"ש בא"ג | סה"כ לתשלום |
|--------------------------|-----------|-------------|--------------|-------------------|------------------|-------------|
| פרטי חשבון עבור תאריכים: | | | | | | |
| 777 | פסגה | 01/05/20 | 31/05/20 | -213.25 | 45.44 | ₪ -96.90 |
| 778 | גבע | 1,786.50 | 1,866.20 | -79.70 | 37.65 | ₪ -30.01 |
| 779 | שפל | 4,495.10 | 4,713.45 | -218.35 | 31.07 | ₪ -67.84 |



דירה 004 - 1 - 16092206(0x0)

| סוג תעריף | סוג צריכה | קריאה קודמת | קריאה נוכחית | סה"כ צריכה בקוט"ש | מחיר לקוט"ש בא"ג | סה"כ לתשלום |
|--------------------------|-----------|-------------|--------------|-------------------|------------------|-------------|
| פרטי חשבון עבור תאריכים: | | | | | | |
| 777 | פסגה | 01/05/20 | 31/05/20 | 1,287.55 | 45.44 | 1,277.36 |
| 778 | גבע | 673.90 | 683.25 | -9.35 | 37.65 | 1,277.36 |
| 779 | שפל | 2,701.33 | 2,923.05 | -221.72 | 31.07 | 2,701.33 |

דירה 005 - 2 - 16092206(0x0)

| סוג תעריף | סוג צריכה | קריאה קודמת | קריאה נוכחית | סה"כ צריכה בקוט"ש | מחיר לקוט"ש בא"ג | סה"כ לתשלום |
|--------------------------|-----------|-------------|--------------|-------------------|------------------|-------------|
| פרטי חשבון עבור תאריכים: | | | | | | |
| 777 | פסגה | 01/05/20 | 31/05/20 | 1,282.85 | 45.44 | 1,279.22 |
| 778 | גבע | 696.19 | 699.30 | -3.11 | 37.65 | 1,279.22 |
| 779 | שפל | 2,766.62 | 2,900.50 | -133.88 | 31.07 | 2,766.62 |

דירה 006 - 3 - 16092206(0x0)

| סוג תעריף | סוג צריכה | קריאה קודמת | קריאה נוכחית | סה"כ צריכה בקוט"ש | מחיר לקוט"ש בא"ג | סה"כ לתשלום |
|--------------------------|-----------|-------------|--------------|-------------------|------------------|-------------|
| פרטי חשבון עבור תאריכים: | | | | | | |
| 777 | פסגה | 01/05/20 | 31/05/20 | 1,326.25 | 45.44 | 1,323.11 |
| 778 | גבע | 740.79 | 743.50 | -2.71 | 37.65 | 1,323.11 |
| 779 | שפל | 3,004.75 | 3,120.90 | -116.15 | 31.07 | 3,004.75 |

דירה 007 - 4 - 16092206(0x0)

| סוג תעריף | סוג צריכה | קריאה קודמת | קריאה נוכחית | סה"כ צריכה בקוט"ש | מחיר לקוט"ש בא"ג | סה"כ לתשלום |
|--------------------------|-----------|-------------|--------------|-------------------|------------------|-------------|
| פרטי חשבון עבור תאריכים: | | | | | | |
| 777 | פסגה | 01/05/20 | 31/05/20 | 1,295.00 | 45.44 | 1,291.62 |
| 778 | גבע | 706.86 | 709.80 | -2.94 | 37.65 | 1,291.62 |
| 779 | שפל | 2,747.09 | 2,874.75 | -127.66 | 31.07 | 2,747.09 |

דירה 801 - 1 - 16226468(0x0)

| סוג תעריף | סוג צריכה | קריאה קודמת | קריאה נוכחית | סה"כ צריכה בקוט"ש | מחיר לקוט"ש בא"ג | סה"כ לתשלום |
|--------------------------|-----------|-------------|--------------|-------------------|------------------|-------------|
| פרטי חשבון עבור תאריכים: | | | | | | |
| 777 | פסגה | 01/05/20 | 31/05/20 | 1,661.80 | 45.44 | 1,661.80 |
| 778 | גבע | 843.35 | 843.35 | 0.00 | 37.65 | 1,661.80 |
| 779 | שפל | 2,295.30 | 2,295.30 | 0.00 | 31.07 | 2,295.30 |



דירה 802 - 2 - 16226468(0x0)

| סוג תעריף | סוג צריכה | קריאה קודמת | קריאה נוכחית | סה"כ צריכה בקוט"ש | מחיר לקוט"ש בא"ג | סה"כ לתשלום |
|--------------------------|-----------|-------------|--------------|-------------------|------------------|-------------|
| פרטי חשבון עבור תאריכים: | | | | | | |
| 777 | פסגה | 01/05/20 | 31/05/20 | -182.00 | 45.44 | ₪ -82.70 |
| 778 | גבע | 1,381.90 | 1,471.55 | -89.65 | 37.65 | ₪ -33.75 |
| 779 | שפל | 3,062.55 | 3,188.65 | -126.10 | 31.07 | ₪ -39.18 |

דירה 803 - 3 - 16226468(0x0)

| סוג תעריף | סוג צריכה | קריאה קודמת | קריאה נוכחית | סה"כ צריכה בקוט"ש | מחיר לקוט"ש בא"ג | סה"כ לתשלום |
|--------------------------|-----------|-------------|--------------|-------------------|------------------|-------------|
| פרטי חשבון עבור תאריכים: | | | | | | |
| 777 | פסגה | 01/05/20 | 31/05/20 | -76.80 | 45.44 | ₪ -34.90 |
| 778 | גבע | 1,032.85 | 1,067.40 | -34.55 | 37.65 | ₪ -13.01 |
| 779 | שפל | 1,915.05 | 2,008.40 | -93.35 | 31.07 | ₪ -29.00 |

דירה 804 - 4 - 16226468(0x0)

| סוג תעריף | סוג צריכה | קריאה קודמת | קריאה נוכחית | סה"כ צריכה בקוט"ש | מחיר לקוט"ש בא"ג | סה"כ לתשלום |
|--------------------------|-----------|-------------|--------------|-------------------|------------------|-------------|
| פרטי חשבון עבור תאריכים: | | | | | | |
| 777 | פסגה | 01/05/20 | 31/05/20 | -50.90 | 45.44 | ₪ -23.13 |
| 778 | גבע | 1,605.15 | 1,629.70 | -24.55 | 37.65 | ₪ -9.24 |
| 779 | שפל | 3,046.45 | 3,095.50 | -49.05 | 31.07 | ₪ -15.24 |

דירה 805 - 5 - 16226468(0x0)

| סוג תעריף | סוג צריכה | קריאה קודמת | קריאה נוכחית | סה"כ צריכה בקוט"ש | מחיר לקוט"ש בא"ג | סה"כ לתשלום |
|--------------------------|-----------|-------------|--------------|-------------------|------------------|-------------|
| פרטי חשבון עבור תאריכים: | | | | | | |
| 777 | פסגה | 01/05/20 | 31/05/20 | -63.05 | 45.44 | ₪ -28.65 |
| 778 | גבע | 1,054.45 | 1,109.75 | -55.30 | 37.65 | ₪ -20.82 |
| 779 | שפל | 2,833.90 | 2,905.45 | -71.55 | 31.07 | ₪ -22.23 |

דירה 806 - 6 - 16226468(0x0)

| סוג תעריף | סוג צריכה | קריאה קודמת | קריאה נוכחית | סה"כ צריכה בקוט"ש | מחיר לקוט"ש בא"ג | סה"כ לתשלום |
|--------------------------|-----------|-------------|--------------|-------------------|------------------|-------------|
| פרטי חשבון עבור תאריכים: | | | | | | |
| 777 | פסגה | 01/05/20 | 31/05/20 | -65.45 | 45.44 | ₪ -29.74 |
| 778 | גבע | 1,182.45 | 1,221.75 | -39.30 | 37.65 | ₪ -14.80 |
| 779 | שפל | 2,415.50 | 2,452.10 | -36.60 | 31.07 | ₪ -11.37 |



דירה 807 - 7 - 16226468(0x0)

| סוג תעריף | סוג צריכה | קריאה קודמת | קריאה נוכחית | סה"כ צריכה בקוט"ש | מחיר לקוט"ש בא"ג | סה"כ לתשלום |
|--------------------------|-----------|-------------|--------------|-------------------|------------------|-------------|
| פרטי חשבון עבור תאריכים: | | | | | | |
| 777 | פסגה | 01/05/20 | 31/05/20 | 1,431.15 | 45.44 | 1,421.30 |
| 778 | גבע | 731.40 | 736.00 | -4.60 | 37.65 | -1.73 |
| 779 | שפל | 1,905.45 | 1,917.50 | -12.05 | 31.07 | -3.74 |

דירה 808 - 8 - 16226468(0x0)

| סוג תעריף | סוג צריכה | קריאה קודמת | קריאה נוכחית | סה"כ צריכה בקוט"ש | מחיר לקוט"ש בא"ג | סה"כ לתשלום |
|--------------------------|-----------|-------------|--------------|-------------------|------------------|-------------|
| פרטי חשבון עבור תאריכים: | | | | | | |
| 777 | פסגה | 01/05/20 | 31/05/20 | 1,422.90 | 45.44 | 1,384.45 |
| 778 | גבע | 732.90 | 761.75 | -28.85 | 37.65 | -10.86 |
| 779 | שפל | 1,735.10 | 1,771.55 | -36.45 | 31.07 | -11.33 |

דירה 809 - 9 - 16226468(0x0)

| סוג תעריף | סוג צריכה | קריאה קודמת | קריאה נוכחית | סה"כ צריכה בקוט"ש | מחיר לקוט"ש בא"ג | סה"כ לתשלום |
|--------------------------|-----------|-------------|--------------|-------------------|------------------|-------------|
| פרטי חשבון עבור תאריכים: | | | | | | |
| 777 | פסגה | 01/05/20 | 31/05/20 | 1,780.10 | 45.44 | 1,754.75 |
| 778 | גבע | 821.05 | 827.70 | -6.65 | 37.65 | -2.50 |
| 779 | שפל | 1,985.65 | 2,002.20 | -16.55 | 31.07 | -5.14 |

דירה 001 - 11 - 16226468(0x0)

| סוג תעריף | סוג צריכה | קריאה קודמת | קריאה נוכחית | סה"כ צריכה בקוט"ש | מחיר לקוט"ש בא"ג | סה"כ לתשלום |
|--------------------------|-----------|-------------|--------------|-------------------|------------------|-------------|
| פרטי חשבון עבור תאריכים: | | | | | | |
| 777 | פסגה | 01/05/20 | 31/05/20 | 3,149.40 | 45.44 | 3,025.50 |
| 778 | גבע | 1,453.50 | 1,485.45 | -31.95 | 37.65 | -12.03 |
| 779 | שפל | 3,500.95 | 3,558.65 | -57.70 | 31.07 | -17.93 |

דירה 002 - 12 - 16226468(0x0)

| סוג תעריף | סוג צריכה | קריאה קודמת | קריאה נוכחית | סה"כ צריכה בקוט"ש | מחיר לקוט"ש בא"ג | סה"כ לתשלום |
|--------------------------|-----------|-------------|--------------|-------------------|------------------|-------------|
| פרטי חשבון עבור תאריכים: | | | | | | |
| 777 | פסגה | 01/05/20 | 31/05/20 | 3,683.35 | 45.44 | 3,649.15 |
| 778 | גבע | 1,881.55 | 1,901.45 | -19.90 | 37.65 | -7.49 |
| 779 | שפל | 4,755.80 | 4,802.50 | -46.70 | 31.07 | -14.51 |





דירה 003 - 13 - 16226468(0x0)

| סוג תעריף | סוג צריכה | קריאה קודמת | קריאה נוכחית | סה"כ צריכה בקוט"ש | מחיר לקוט"ש בא"ג | סה"כ לתשלום |
|--------------------------|-----------|-------------|--------------|-------------------|------------------|-------------|
| פרטי חשבון עבור תאריכים: | | | 31/05/20 | 01/05/20 | | |
| 777 | פסגה | 1,312.45 | 1,324.80 | -12.35 | 45.44 | ₪ -5.61 |
| 778 | גבע | 404.05 | 409.85 | -5.80 | 37.65 | ₪ -2.18 |
| 779 | שפל | 1,423.00 | 1,437.25 | -14.25 | 31.07 | ₪ -4.43 |

ראשי לוח 15 - 16226468(0x0) - QM1

| סוג תעריף | סוג צריכה | קריאה קודמת | קריאה נוכחית | סה"כ צריכה בקוט"ש | מחיר לקוט"ש בא"ג | סה"כ לתשלום |
|--------------------------|-----------|-------------|--------------|-------------------|------------------|-------------|
| פרטי חשבון עבור תאריכים: | | | 31/05/20 | 01/05/20 | | |
| 777 | פסגה | 157,843.30 | 163,862.10 | 6,018.80 | 45.44 | ₪ 2,734.94 |
| 778 | גבע | 80,373.60 | 82,969.10 | 2,595.50 | 37.65 | ₪ 977.21 |
| 779 | שפל | 213,054.30 | 217,948.70 | 4,894.40 | 31.07 | ₪ 1,520.69 |

סה"כ לדירה:

| פסגה | גבע | שפל | סה"כ | שיא ביקוש |
|------------|----------|----------|------------|-----------|
| 3,547.61 | 1,529.83 | 2,445.49 | 7,522.93 | 98.23 |
| ₪ 1,612.03 | ₪ 575.98 | ₪ 759.81 | ₪ 2,947.83 | |

סה"כ צריכה
סה"כ לתשלום

| | | |
|------------|---|---------------------|
| ₪ 0.00 | תשלום קבוע | |
| ₪ 0.00 | תשלום עבור גודל חיבור בKVA (0x0) | |
| ₪ 2,947.83 | סה"כ לתשלום | לא כולל מע"מ |

התפלגות חיוב בש"ח לפי תעו"ז

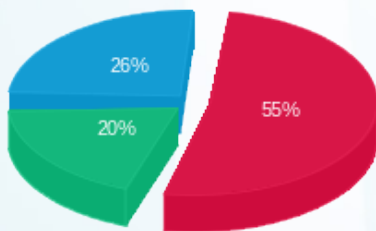

פסגה (₪ 1,612.03)
גבע (₪ 575.98)
שפל (₪ 759.81)

הסטוריית צריכה בקוט"ש

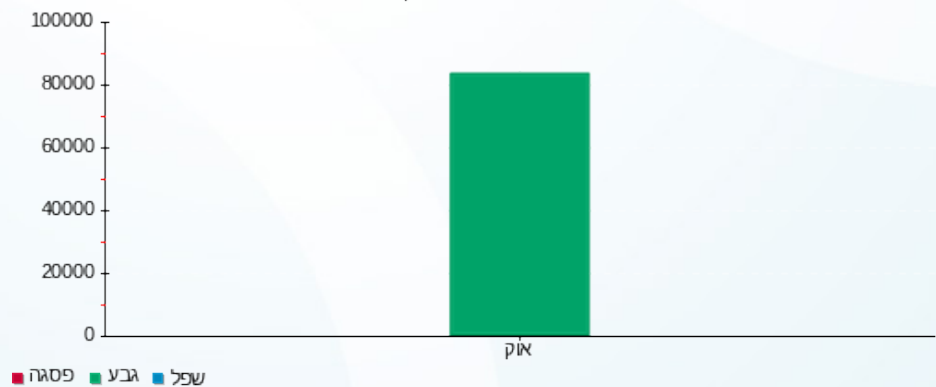



02/06/20

תאריך הפקה:

שם דייר: ציבורי בניין 108

31/05/20

תאריך קריאה נוכחית:

שם אתר: מעונות בר אילן

01/05/20

תאריך קריאה קודמת:

לקוח/ה נכבד/ה, אנו מתכבדים להגיש את חישוב צריכת החשמל לתקופה 01/05/20 - 31/05/20:
דירה 001 - 1 - 15114171(0x0)

| סוג תעריף | סוג צריכה | קריאה קודמת | קריאה נוכחית | סה"כ צריכה בקוט"ש | מחיר לקוט"ש בא"ג | סה"כ לתשלום |
|--------------------------|-----------|-------------|--------------|-------------------|------------------|-------------|
| פרטי חשבון עבור תאריכים: | | | | | | |
| 777 | פסגה | 01/05/20 | 31/05/20 | -38.40 | 45.44 | 17.45 ₪ |
| 778 | גבע | 1,613.35 | 1,624.95 | -11.60 | 37.65 | 4.37 ₪ |
| 779 | שפל | 4,558.05 | 4,590.20 | -32.15 | 31.07 | 9.99 ₪ |

דירה 002 - 2 - 15114171(0x0)

| סוג תעריף | סוג צריכה | קריאה קודמת | קריאה נוכחית | סה"כ צריכה בקוט"ש | מחיר לקוט"ש בא"ג | סה"כ לתשלום |
|--------------------------|-----------|-------------|--------------|-------------------|------------------|-------------|
| פרטי חשבון עבור תאריכים: | | | | | | |
| 777 | פסגה | 01/05/20 | 31/05/20 | -73.75 | 45.44 | 33.51 ₪ |
| 778 | גבע | 2,036.15 | 2,057.40 | -21.25 | 37.65 | 8.00 ₪ |
| 779 | שפל | 5,304.75 | 5,339.90 | -35.15 | 31.07 | 10.92 ₪ |

דירה 003 - 3 - 15114171(0x0)

| סוג תעריף | סוג צריכה | קריאה קודמת | קריאה נוכחית | סה"כ צריכה בקוט"ש | מחיר לקוט"ש בא"ג | סה"כ לתשלום |
|--------------------------|-----------|-------------|--------------|-------------------|------------------|-------------|
| פרטי חשבון עבור תאריכים: | | | | | | |
| 777 | פסגה | 818.40 | 831.85 | -13.45 | 45.44 | 6.11 ₪ |
| 778 | גבע | 344.90 | 351.15 | -6.25 | 37.65 | 2.35 ₪ |
| 779 | שפל | 842.85 | 858.35 | -15.50 | 31.07 | 4.82 ₪ |

דירה 004 - 4 - 15114171(0x0)

| סוג תעריף | סוג צריכה | קריאה קודמת | קריאה נוכחית | סה"כ צריכה בקוט"ש | מחיר לקוט"ש בא"ג | סה"כ לתשלום |
|--------------------------|-----------|-------------|--------------|-------------------|------------------|-------------|
| פרטי חשבון עבור תאריכים: | | | | | | |
| 777 | פסגה | 3,023.70 | 3,056.95 | -33.25 | 45.44 | 15.11 ₪ |
| 778 | גבע | 1,347.50 | 1,358.80 | -11.30 | 37.65 | 4.25 ₪ |
| 779 | שפל | 3,832.40 | 3,863.95 | -31.55 | 31.07 | 9.80 ₪ |



דירה 005 - 5 - 15114171(0x0)

| סוג תעריף | סוג צריכה | קריאה קודמת | קריאה נוכחית | סה"כ צריכה בקוט"ש | מחיר לקוט"ש בא"ג | סה"כ לתשלום |
|--------------------------|-----------|-------------|--------------|-------------------|------------------|-------------|
| פרטי חשבון עבור תאריכים: | | | | | | |
| 777 | פסגה | 01/05/20 | 31/05/20 | -27.75 | 45.44 | 12.61 ₪ |
| 778 | גבע | 1,611.95 | 1,645.70 | -33.75 | 37.65 | 12.71 ₪ |
| 779 | שפל | 4,130.10 | 4,189.55 | -59.45 | 31.07 | 18.47 ₪ |

דירה 006 - 6 - 15114171(0x0)

| סוג תעריף | סוג צריכה | קריאה קודמת | קריאה נוכחית | סה"כ צריכה בקוט"ש | מחיר לקוט"ש בא"ג | סה"כ לתשלום |
|--------------------------|-----------|-------------|--------------|-------------------|------------------|-------------|
| פרטי חשבון עבור תאריכים: | | | | | | |
| 777 | פסגה | 01/05/20 | 31/05/20 | -118.50 | 45.44 | 53.85 ₪ |
| 778 | גבע | 1,477.35 | 1,502.95 | -25.60 | 37.65 | 9.64 ₪ |
| 779 | שפל | 3,158.60 | 3,202.20 | -43.60 | 31.07 | 13.55 ₪ |

דירה 007 - 7 - 15114171(0x0)

| סוג תעריף | סוג צריכה | קריאה קודמת | קריאה נוכחית | סה"כ צריכה בקוט"ש | מחיר לקוט"ש בא"ג | סה"כ לתשלום |
|--------------------------|-----------|-------------|--------------|-------------------|------------------|-------------|
| פרטי חשבון עבור תאריכים: | | | | | | |
| 777 | פסגה | 01/05/20 | 31/05/20 | -39.30 | 45.44 | 17.86 ₪ |
| 778 | גבע | 1,648.30 | 1,661.45 | -13.15 | 37.65 | 4.95 ₪ |
| 779 | שפל | 4,542.15 | 4,573.00 | -30.85 | 31.07 | 9.59 ₪ |

דירה 101 - 8 - 15114171(0x0)

| סוג תעריף | סוג צריכה | קריאה קודמת | קריאה נוכחית | סה"כ צריכה בקוט"ש | מחיר לקוט"ש בא"ג | סה"כ לתשלום |
|--------------------------|-----------|-------------|--------------|-------------------|------------------|-------------|
| פרטי חשבון עבור תאריכים: | | | | | | |
| 777 | פסגה | 01/05/20 | 31/05/20 | -189.00 | 45.44 | 85.88 ₪ |
| 778 | גבע | 1,866.45 | 1,937.20 | -70.75 | 37.65 | 26.64 ₪ |
| 779 | שפל | 5,644.30 | 5,744.30 | -100.00 | 31.07 | 31.07 ₪ |

דירה 102 - 9 - 15114171(0x0)

| סוג תעריף | סוג צריכה | קריאה קודמת | קריאה נוכחית | סה"כ צריכה בקוט"ש | מחיר לקוט"ש בא"ג | סה"כ לתשלום |
|--------------------------|-----------|-------------|--------------|-------------------|------------------|-------------|
| פרטי חשבון עבור תאריכים: | | | | | | |
| 777 | פסגה | 01/05/20 | 31/05/20 | -344.70 | 45.44 | 156.63 ₪ |
| 778 | גבע | 2,032.50 | 2,235.50 | -203.00 | 37.65 | 76.43 ₪ |
| 779 | שפל | 6,295.45 | 6,604.20 | -308.75 | 31.07 | 95.93 ₪ |



דירה 103 - 10 - 15114171(0x0)

| סוג תעריף | סוג צריכה | קריאה קודמת | קריאה נוכחית | סה"כ צריכה בקוט"ש | מחיר לקוט"ש בא"ג | סה"כ לתשלום |
|--------------------------|-----------|-------------|--------------|-------------------|------------------|-------------|
| פרטי חשבון עבור תאריכים: | | | | | | |
| 777 | פסגה | 01/05/20 | 31/05/20 | -7.90 | 45.44 | 1,029.70 |
| 778 | גבע | 529.40 | 533.30 | -3.90 | 37.65 | 1,021.80 |
| 779 | שפל | 1,402.80 | 1,411.55 | -8.75 | 31.07 | 533.30 |
| | | | | | | 1,402.80 |

דירה 104 - 11 - 15114171(0x0)

| סוג תעריף | סוג צריכה | קריאה קודמת | קריאה נוכחית | סה"כ צריכה בקוט"ש | מחיר לקוט"ש בא"ג | סה"כ לתשלום |
|--------------------------|-----------|-------------|--------------|-------------------|------------------|-------------|
| פרטי חשבון עבור תאריכים: | | | | | | |
| 777 | פסגה | 01/05/20 | 31/05/20 | -43.80 | 45.44 | 3,823.05 |
| 778 | גבע | 1,907.65 | 1,925.55 | -17.90 | 37.65 | 3,779.25 |
| 779 | שפל | 4,906.55 | 4,951.20 | -44.65 | 31.07 | 1,925.55 |
| | | | | | | 4,906.55 |

דירה 105 - 12 - 15114171(0x0)

| סוג תעריף | סוג צריכה | קריאה קודמת | קריאה נוכחית | סה"כ צריכה בקוט"ש | מחיר לקוט"ש בא"ג | סה"כ לתשלום |
|--------------------------|-----------|-------------|--------------|-------------------|------------------|-------------|
| פרטי חשבון עבור תאריכים: | | | | | | |
| 777 | פסגה | 01/05/20 | 31/05/20 | -218.75 | 45.44 | 4,321.90 |
| 778 | גבע | 1,869.55 | 1,941.95 | -72.40 | 37.65 | 4,103.15 |
| 779 | שפל | 5,043.35 | 5,165.20 | -121.85 | 31.07 | 1,941.95 |
| | | | | | | 5,043.35 |

דירה 106 - 13 - 15114171(0x0)

| סוג תעריף | סוג צריכה | קריאה קודמת | קריאה נוכחית | סה"כ צריכה בקוט"ש | מחיר לקוט"ש בא"ג | סה"כ לתשלום |
|--------------------------|-----------|-------------|--------------|-------------------|------------------|-------------|
| פרטי חשבון עבור תאריכים: | | | | | | |
| 777 | פסגה | 01/05/20 | 31/05/20 | -156.35 | 45.44 | 3,919.40 |
| 778 | גבע | 1,345.85 | 1,460.85 | -115.00 | 37.65 | 3,763.05 |
| 779 | שפל | 3,447.85 | 3,556.10 | -108.25 | 31.07 | 1,460.85 |
| | | | | | | 3,447.85 |

דירה 107 - 14 - 15114171(0x0)

| סוג תעריף | סוג צריכה | קריאה קודמת | קריאה נוכחית | סה"כ צריכה בקוט"ש | מחיר לקוט"ש בא"ג | סה"כ לתשלום |
|--------------------------|-----------|-------------|--------------|-------------------|------------------|-------------|
| פרטי חשבון עבור תאריכים: | | | | | | |
| 777 | פסגה | 01/05/20 | 31/05/20 | -206.35 | 45.44 | 4,376.80 |
| 778 | גבע | 1,851.40 | 1,913.65 | -62.25 | 37.65 | 4,170.45 |
| 779 | שפל | 5,296.05 | 5,421.95 | -125.90 | 31.07 | 1,913.65 |
| | | | | | | 5,296.05 |



ראשי לוח 15 - (0x0)15114171 - QM1

| סוג תעריף | סוג צריכה | קריאה קודמת | קריאה נוכחית | סה"כ צריכה בקוט"ש | מחיר לקוט"ש בא"ג | סה"כ לתשלום |
|--------------------------|-----------|-------------|--------------|-------------------|------------------|-------------|
| פרטי חשבון עבור תאריכים: | | | | | | |
| 777 | פסגה | 01/05/20 | 31/05/20 | 4,900.00 | 45.44 | 2,226.56 ₪ |
| 778 | גבע | 69,155.50 | 71,353.20 | 2,197.70 | 37.65 | 827.43 ₪ |
| 779 | שפל | 189,935.40 | 194,084.40 | 4,149.00 | 31.07 | 1,289.09 ₪ |

דירה 205 - 1 - (0x0)16092211

| סוג תעריף | סוג צריכה | קריאה קודמת | קריאה נוכחית | סה"כ צריכה בקוט"ש | מחיר לקוט"ש בא"ג | סה"כ לתשלום |
|--------------------------|-----------|-------------|--------------|-------------------|------------------|-------------|
| פרטי חשבון עבור תאריכים: | | | | | | |
| 777 | פסגה | 01/05/20 | 31/05/20 | -54.15 | 45.44 | -24.61 ₪ |
| 778 | גבע | 1,499.25 | 1,522.45 | -23.20 | 37.65 | -8.73 ₪ |
| 779 | שפל | 3,842.95 | 3,886.65 | -43.70 | 31.07 | -13.58 ₪ |

דירה 206 - 2 - (0x0)16092211

| סוג תעריף | סוג צריכה | קריאה קודמת | קריאה נוכחית | סה"כ צריכה בקוט"ש | מחיר לקוט"ש בא"ג | סה"כ לתשלום |
|--------------------------|-----------|-------------|--------------|-------------------|------------------|-------------|
| פרטי חשבון עבור תאריכים: | | | | | | |
| 777 | פסגה | 01/05/20 | 31/05/20 | -135.70 | 45.44 | -61.66 ₪ |
| 778 | גבע | 1,703.60 | 1,754.90 | -51.30 | 37.65 | -19.31 ₪ |
| 779 | שפל | 4,895.45 | 4,994.90 | -99.45 | 31.07 | -30.90 ₪ |

דירה 207 - 3 - (0x0)16092211

| סוג תעריף | סוג צריכה | קריאה קודמת | קריאה נוכחית | סה"כ צריכה בקוט"ש | מחיר לקוט"ש בא"ג | סה"כ לתשלום |
|--------------------------|-----------|-------------|--------------|-------------------|------------------|-------------|
| פרטי חשבון עבור תאריכים: | | | | | | |
| 777 | פסגה | 01/05/20 | 31/05/20 | -64.05 | 45.44 | -29.10 ₪ |
| 778 | גבע | 1,274.90 | 1,297.95 | -23.05 | 37.65 | -8.68 ₪ |
| 779 | שפל | 3,851.75 | 3,893.60 | -41.85 | 31.07 | -13.00 ₪ |

דירה 201 - 1 - (0x0)16254222

| סוג תעריף | סוג צריכה | קריאה קודמת | קריאה נוכחית | סה"כ צריכה בקוט"ש | מחיר לקוט"ש בא"ג | סה"כ לתשלום |
|--------------------------|-----------|-------------|--------------|-------------------|------------------|-------------|
| פרטי חשבון עבור תאריכים: | | | | | | |
| 777 | פסגה | 01/05/20 | 31/05/20 | -108.85 | 45.44 | -49.46 ₪ |
| 778 | גבע | 1,173.85 | 1,241.40 | -67.55 | 37.65 | -25.43 ₪ |
| 779 | שפל | 3,201.70 | 3,310.45 | -108.75 | 31.07 | -33.79 ₪ |





דירה 202 - 2 - 16254222(0x0)

| סה"כ לתשלום | מחיר לקוט"ש בא"ג | סה"כ צריכה בקוט"ש | קריאה נוכחית | קריאה קודמת | סוג צריכה | סוג תעריף |
|-------------|------------------|-------------------|--------------|-------------|--------------------------|-----------|
| | | | 31/05/20 | 01/05/20 | פרטי חשבון עבור תאריכים: | |
| ₪ -49.10 | 45.44 | -108.05 | 1,669.30 | 1,561.25 | פסגה | 777 |
| ₪ -7.53 | 37.65 | -20.00 | 690.05 | 670.05 | גבע | 778 |
| ₪ -17.31 | 31.07 | -55.70 | 2,222.15 | 2,166.45 | שפל | 779 |

דירה 203 - 3 - 16254222(0x0)

| סה"כ לתשלום | מחיר לקוט"ש בא"ג | סה"כ צריכה בקוט"ש | קריאה נוכחית | קריאה קודמת | סוג צריכה | סוג תעריף |
|-------------|------------------|-------------------|--------------|-------------|--------------------------|-----------|
| | | | 31/05/20 | 01/05/20 | פרטי חשבון עבור תאריכים: | |
| ₪ 0.00 | 45.44 | 0.00 | 1,422.40 | 1,422.40 | פסגה | 777 |
| ₪ 0.00 | 37.65 | 0.00 | 536.40 | 536.40 | גבע | 778 |
| ₪ 0.00 | 31.07 | 0.00 | 1,069.55 | 1,069.55 | שפל | 779 |

דירה 204 - 4 - 16254222(0x0)

| סה"כ לתשלום | מחיר לקוט"ש בא"ג | סה"כ צריכה בקוט"ש | קריאה נוכחית | קריאה קודמת | סוג צריכה | סוג תעריף |
|-------------|------------------|-------------------|--------------|-------------|--------------------------|-----------|
| | | | 31/05/20 | 01/05/20 | פרטי חשבון עבור תאריכים: | |
| ₪ -68.41 | 45.44 | -150.55 | 2,875.40 | 2,724.85 | פסגה | 777 |
| ₪ -27.13 | 37.65 | -72.05 | 1,413.30 | 1,341.25 | גבע | 778 |
| ₪ -38.03 | 31.07 | -122.40 | 4,282.95 | 4,160.55 | שפל | 779 |

סה"כ לדייר:

| שיא ביקוש | סה"כ | שפל | גבע | פסגה |
|-----------|------------|----------|----------|------------|
| 7.43 | 6,650.60 | 2,610.75 | 1,272.45 | 2,767.40 |
| | ₪ 2,547.74 | ₪ 811.16 | ₪ 479.08 | ₪ 1,257.51 |

סה"כ צריכה
סה"כ לתשלום

| | | |
|------------|---|---------------------|
| ₪ 0.00 | תשלום קבוע | |
| ₪ 0.00 | תשלום עבור גודל חיבור בKVA (0x0) | |
| ₪ 2,547.74 | סה"כ לתשלום | לא כולל מע"מ |



02/06/20 תאריך הפקה:
 31/05/20 תאריך קריאה נכחית:
 01/05/20 תאריך קריאה קודמת:

שם דייר: ציבורי בניין 506
 שם אתר: מעונות בר אילן

לקוח/ה נכבד/ה, אנו מתכבדים להגיש את חישוב צריכת החשמל לתקופה 01/05/20 - 31/05/20:

חדרים 11-18 - 1 - 16226490(0x0)

| סוג תעריף | סוג צריכה | קריאה קודמת | קריאה נכחית | סה"כ צריכה בקוט"ש | מחיר לקוט"ש בא"ג | סה"כ לתשלום |
|-----------|-----------|-------------|-------------|-------------------|--------------------------|-------------|
| | | | 31/05/20 | 01/05/20 | פרטי חשבון עבור תאריכים: | |
| 777 | פסגה | 5,859.65 | 6,066.55 | -206.90 | 45.44 | ₪ -94.02 |
| 778 | גבע | 3,112.90 | 3,221.70 | -108.80 | 37.65 | ₪ -40.96 |
| 779 | שפל | 9,064.70 | 9,261.00 | -196.30 | 31.07 | ₪ -60.99 |

חדרים 21-28 - 2 - 16226490(0x0)

| סוג תעריף | סוג צריכה | קריאה קודמת | קריאה נכחית | סה"כ צריכה בקוט"ש | מחיר לקוט"ש בא"ג | סה"כ לתשלום |
|-----------|-----------|-------------|-------------|-------------------|--------------------------|-------------|
| | | | 31/05/20 | 01/05/20 | פרטי חשבון עבור תאריכים: | |
| 777 | פסגה | 6,382.40 | 6,543.45 | -161.05 | 45.44 | ₪ -73.18 |
| 778 | גבע | 2,754.10 | 2,822.95 | -68.85 | 37.65 | ₪ -25.92 |
| 779 | שפל | 7,605.95 | 7,718.15 | -112.20 | 31.07 | ₪ -34.86 |

חדרים 111-118 - 4 - 16226490(0x0)

| סוג תעריף | סוג צריכה | קריאה קודמת | קריאה נכחית | סה"כ צריכה בקוט"ש | מחיר לקוט"ש בא"ג | סה"כ לתשלום |
|-----------|-----------|-------------|-------------|-------------------|--------------------------|-------------|
| | | | 31/05/20 | 01/05/20 | פרטי חשבון עבור תאריכים: | |
| 777 | פסגה | 6,025.15 | 6,261.10 | -235.95 | 45.44 | ₪ -107.22 |
| 778 | גבע | 3,041.60 | 3,168.75 | -127.15 | 37.65 | ₪ -47.87 |
| 779 | שפל | 8,548.25 | 8,766.65 | -218.40 | 31.07 | ₪ -67.86 |

חדרים 121-128 - 5 - 16226490(0x0)

| סוג תעריף | סוג צריכה | קריאה קודמת | קריאה נכחית | סה"כ צריכה בקוט"ש | מחיר לקוט"ש בא"ג | סה"כ לתשלום |
|-----------|-----------|-------------|-------------|-------------------|--------------------------|-------------|
| | | | 31/05/20 | 01/05/20 | פרטי חשבון עבור תאריכים: | |
| 777 | פסגה | 7,101.50 | 7,326.90 | -225.40 | 45.44 | ₪ -102.42 |
| 778 | גבע | 3,625.90 | 3,738.15 | -112.25 | 37.65 | ₪ -42.26 |
| 779 | שפל | 10,837.30 | 11,111.50 | -274.20 | 31.07 | ₪ -85.19 |



חדרים 211-218 - 6 - 16226490(0x0)

| סוג תעריף | סוג צריכה | קריאה קודמת | קריאה נוכחית | סה"כ צריכה בקוט"ש | מחיר לקוט"ש בא"ג | סה"כ לתשלום |
|--------------------------|-----------|-------------|--------------|-------------------|------------------|-------------|
| פרטי חשבון עבור תאריכים: | | | | | | |
| 777 | פסגה | 01/05/20 | 31/05/20 | -337.25 | 45.44 | ₪ -153.25 |
| 778 | גבע | 3,700.05 | 3,904.40 | -204.35 | 37.65 | ₪ -76.94 |
| 779 | שפל | 9,803.20 | 10,138.20 | -335.00 | 31.07 | ₪ -104.08 |

חדרים 221-227 - 7 - 16226490(0x0)

| סוג תעריף | סוג צריכה | קריאה קודמת | קריאה נוכחית | סה"כ צריכה בקוט"ש | מחיר לקוט"ש בא"ג | סה"כ לתשלום |
|--------------------------|-----------|-------------|--------------|-------------------|------------------|-------------|
| פרטי חשבון עבור תאריכים: | | | | | | |
| 777 | פסגה | 01/05/20 | 31/05/20 | -160.80 | 45.44 | ₪ -73.07 |
| 778 | גבע | 3,332.60 | 3,404.30 | -71.70 | 37.65 | ₪ -27.00 |
| 779 | שפל | 10,100.30 | 10,267.45 | -167.15 | 31.07 | ₪ -51.93 |

דירה 311-318 - 8 - 16226490(0x0)

| סוג תעריף | סוג צריכה | קריאה קודמת | קריאה נוכחית | סה"כ צריכה בקוט"ש | מחיר לקוט"ש בא"ג | סה"כ לתשלום |
|--------------------------|-----------|-------------|--------------|-------------------|------------------|-------------|
| פרטי חשבון עבור תאריכים: | | | | | | |
| 777 | פסגה | 01/05/20 | 31/05/20 | -683.25 | 45.44 | ₪ -310.47 |
| 778 | גבע | 4,435.45 | 4,785.50 | -350.05 | 37.65 | ₪ -131.79 |
| 779 | שפל | 10,692.65 | 11,172.25 | -479.60 | 31.07 | ₪ -149.01 |

חדרים 321-328 - 9 - 16226490(0x0)

| סוג תעריף | סוג צריכה | קריאה קודמת | קריאה נוכחית | סה"כ צריכה בקוט"ש | מחיר לקוט"ש בא"ג | סה"כ לתשלום |
|--------------------------|-----------|-------------|--------------|-------------------|------------------|-------------|
| פרטי חשבון עבור תאריכים: | | | | | | |
| 777 | פסגה | 01/05/20 | 31/05/20 | -269.85 | 45.44 | ₪ -122.62 |
| 778 | גבע | 3,043.55 | 3,174.15 | -130.60 | 37.65 | ₪ -49.17 |
| 779 | שפל | 8,789.50 | 9,028.65 | -239.15 | 31.07 | ₪ -74.30 |

דירה 411-417 431-437 - 12 - 16226490(0x0)

| סוג תעריף | סוג צריכה | קריאה קודמת | קריאה נוכחית | סה"כ צריכה בקוט"ש | מחיר לקוט"ש בא"ג | סה"כ לתשלום |
|--------------------------|-----------|-------------|--------------|-------------------|------------------|-------------|
| פרטי חשבון עבור תאריכים: | | | | | | |
| 777 | פסגה | 01/05/20 | 31/05/20 | -581.70 | 45.44 | ₪ -264.32 |
| 778 | גבע | 8,727.15 | 9,091.85 | -364.70 | 37.65 | ₪ -137.31 |
| 779 | שפל | 26,235.80 | 26,880.00 | -644.20 | 31.07 | ₪ -200.15 |



חדרים 0427-421-446-13 - 16226490(0x0)

| סה"כ לתשלום | מחיר לקוט"ש בא"ג | סה"כ צריכה בקוט"ש | קריאה נוכחית | קריאה קודמת | סוג צריכה | סוג תעריף |
|-------------|------------------|-------------------|--------------|-------------|--------------------------|-----------|
| | | | 31/05/20 | 01/05/20 | פרטי חשבון עבור תאריכים: | |
| ₪ -222.66 | 45.44 | -490.00 | 14,108.80 | 13,618.80 | פסגה | 777 |
| ₪ -113.36 | 37.65 | -301.10 | 7,353.25 | 7,052.15 | גבע | 778 |
| ₪ -187.71 | 31.07 | -604.15 | 20,839.65 | 20,235.50 | שפל | 779 |

ראשי לוח 15 - 16226490(0x0) QM1

| סה"כ לתשלום | מחיר לקוט"ש בא"ג | סה"כ צריכה בקוט"ש | קריאה נוכחית | קריאה קודמת | סוג צריכה | סוג תעריף |
|-------------|------------------|-------------------|--------------|-------------|--------------------------|-----------|
| | | | 31/05/20 | 01/05/20 | פרטי חשבון עבור תאריכים: | |
| ₪ 2,419.59 | 45.44 | 5,324.80 | 138,685.70 | 133,360.90 | פסגה | 777 |
| ₪ 976.83 | 37.65 | 2,594.50 | 74,514.80 | 71,920.30 | גבע | 778 |
| ₪ 1,548.72 | 31.07 | 4,984.60 | 231,078.80 | 226,094.20 | שפל | 779 |

סה"כ לדירה:

| שיא ביקוש | סה"כ | שפל | גבע | פסגה | |
|-----------|------------|----------|----------|----------|-------------|
| 10.97 | 4,441.85 | 1,714.25 | 754.95 | 1,972.65 | סה"כ צריכה |
| | ₪ 1,713.23 | ₪ 532.62 | ₪ 284.24 | ₪ 896.37 | סה"כ לתשלום |

| | | |
|------------|---|---------------------|
| ₪ 0.00 | תשלום קבוע | |
| ₪ 0.00 | תשלום עבור גודל חיבור בKVA (0x0) | |
| ₪ 1,713.23 | סה"כ לתשלום | לא כולל מע"מ |



02/06/20 תאריך הפקה:
 31/05/20 תאריך קריאה נוכחית:
 01/05/20 תאריך קריאה קודמת:

שם דייר: ציבורי בנין 101
שם אתר: מעונות בר אילן

לקוח/ה נכבד/ה, אנו מתכבדים להגיש את חישוב צריכת החשמל לתקופה 01/05/20 - 31/05/20:

F11 - (0x0)16226542 - 1

| סוג תעריף | סוג צריכה | קריאה קודמת | קריאה נוכחית | סה"כ צריכה בקוט"ש | מחיר לקוט"ש בא"ג | סה"כ לתשלום |
|--------------------------|-----------|-------------|--------------|-------------------|------------------|-------------|
| פרטי חשבון עבור תאריכים: | | | | | | |
| 777 | פסגה | 01/05/20 | 31/05/20 | -42.00 | 45.44 | 19.08 ₪ |
| 778 | גבע | 1,648.80 | 1,672.75 | -23.95 | 37.65 | 9.02 ₪ |
| 779 | שפל | 5,986.70 | 6,032.45 | -45.75 | 31.07 | 14.21 ₪ |

F12 - (0x0)16226542 - 2

| סוג תעריף | סוג צריכה | קריאה קודמת | קריאה נוכחית | סה"כ צריכה בקוט"ש | מחיר לקוט"ש בא"ג | סה"כ לתשלום |
|--------------------------|-----------|-------------|--------------|-------------------|------------------|-------------|
| פרטי חשבון עבור תאריכים: | | | | | | |
| 777 | פסגה | 01/05/20 | 31/05/20 | -100.85 | 45.44 | 45.83 ₪ |
| 778 | גבע | 1,460.80 | 1,495.90 | -35.10 | 37.65 | 13.22 ₪ |
| 779 | שפל | 3,950.30 | 3,995.25 | -44.95 | 31.07 | 13.97 ₪ |

F13 - (0x0)16226542 - 3

| סוג תעריף | סוג צריכה | קריאה קודמת | קריאה נוכחית | סה"כ צריכה בקוט"ש | מחיר לקוט"ש בא"ג | סה"כ לתשלום |
|--------------------------|-----------|-------------|--------------|-------------------|------------------|-------------|
| פרטי חשבון עבור תאריכים: | | | | | | |
| 777 | פסגה | 2,147.15 | 2,272.35 | -125.20 | 45.44 | 56.89 ₪ |
| 778 | גבע | 1,213.15 | 1,272.00 | -58.85 | 37.65 | 22.16 ₪ |
| 779 | שפל | 3,686.45 | 3,796.80 | -110.35 | 31.07 | 34.29 ₪ |

F14 - (0x0)16226542 - 4

| סוג תעריף | סוג צריכה | קריאה קודמת | קריאה נוכחית | סה"כ צריכה בקוט"ש | מחיר לקוט"ש בא"ג | סה"כ לתשלום |
|--------------------------|-----------|-------------|--------------|-------------------|------------------|-------------|
| פרטי חשבון עבור תאריכים: | | | | | | |
| 777 | פסגה | 2,246.25 | 2,350.40 | -104.15 | 45.44 | 47.33 ₪ |
| 778 | גבע | 1,190.25 | 1,262.70 | -72.45 | 37.65 | 27.28 ₪ |
| 779 | שפל | 4,101.45 | 4,175.60 | -74.15 | 31.07 | 23.04 ₪ |



F15 - (0x0)16226542 - 5

| סה"כ לתשלום | מחיר לקוט"ש בא"ג | סה"כ צריכה בקוט"ש | קריאה נוכחית | קריאה קודמת | סוג צריכה | סוג תעריף |
|-------------|------------------|-------------------|--------------|-------------|--------------------------|-----------|
| | | | 31/05/20 | 01/05/20 | פרטי חשבון עבור תאריכים: | |
| ₪ -11.45 | 45.44 | -25.20 | 2,614.05 | 2,588.85 | פסגה | 777 |
| ₪ -4.50 | 37.65 | -11.95 | 1,278.55 | 1,266.60 | גבע | 778 |
| ₪ -9.45 | 31.07 | -30.40 | 3,709.10 | 3,678.70 | שפל | 779 |

F16 - (0x0)16226542 - 6

| סה"כ לתשלום | מחיר לקוט"ש בא"ג | סה"כ צריכה בקוט"ש | קריאה נוכחית | קריאה קודמת | סוג צריכה | סוג תעריף |
|-------------|------------------|-------------------|--------------|-------------|--------------------------|-----------|
| | | | 31/05/20 | 01/05/20 | פרטי חשבון עבור תאריכים: | |
| ₪ -25.36 | 45.44 | -55.80 | 1,187.75 | 1,131.95 | פסגה | 777 |
| ₪ -20.29 | 37.65 | -53.90 | 775.10 | 721.20 | גבע | 778 |
| ₪ -23.36 | 31.07 | -75.20 | 2,198.15 | 2,122.95 | שפל | 779 |

F17 - (0x0)16226542 - 7

| סה"כ לתשלום | מחיר לקוט"ש בא"ג | סה"כ צריכה בקוט"ש | קריאה נוכחית | קריאה קודמת | סוג צריכה | סוג תעריף |
|-------------|------------------|-------------------|--------------|-------------|--------------------------|-----------|
| | | | 31/05/20 | 01/05/20 | פרטי חשבון עבור תאריכים: | |
| ₪ -20.61 | 45.44 | -45.35 | 1,000.50 | 955.15 | פסגה | 777 |
| ₪ -6.85 | 37.65 | -18.20 | 562.60 | 544.40 | גבע | 778 |
| ₪ -12.27 | 31.07 | -39.50 | 1,117.40 | 1,077.90 | שפל | 779 |

בניין 101 - דירה 008 - (0x0)16226542 - 8

| סה"כ לתשלום | מחיר לקוט"ש בא"ג | סה"כ צריכה בקוט"ש | קריאה נוכחית | קריאה קודמת | סוג צריכה | סוג תעריף |
|-------------|------------------|-------------------|--------------|-------------|--------------------------|-----------|
| | | | 31/05/20 | 01/05/20 | פרטי חשבון עבור תאריכים: | |
| ₪ -66.96 | 45.44 | -147.35 | 2,164.70 | 2,017.35 | פסגה | 777 |
| ₪ -27.71 | 37.65 | -73.60 | 1,166.30 | 1,092.70 | גבע | 778 |
| ₪ -29.14 | 31.07 | -93.80 | 2,949.90 | 2,856.10 | שפל | 779 |

בניין 101 - דירה 9 - (0x0)16226542 - 9

| סה"כ לתשלום | מחיר לקוט"ש בא"ג | סה"כ צריכה בקוט"ש | קריאה נוכחית | קריאה קודמת | סוג צריכה | סוג תעריף |
|-------------|------------------|-------------------|--------------|-------------|--------------------------|-----------|
| | | | 31/05/20 | 01/05/20 | פרטי חשבון עבור תאריכים: | |
| ₪ -53.10 | 45.44 | -116.85 | 2,568.00 | 2,451.15 | פסגה | 777 |
| ₪ -18.83 | 37.65 | -50.00 | 1,414.45 | 1,364.45 | גבע | 778 |
| ₪ -33.88 | 31.07 | -109.05 | 4,573.30 | 4,464.25 | שפל | 779 |





בניין 101 - דירה 010 - 10 - 16226542(0x0)

| סוג תעריף | סוג צריכה | קריאה קודמת | קריאה נוכחית | סה"כ צריכה בקוט"ש | מחיר לקוט"ש בא"ג | סה"כ לתשלום |
|--------------------------|-----------|-------------|--------------|-------------------|------------------|-------------|
| פרטי חשבון עבור תאריכים: | | | | | | |
| 777 | פסגה | 01/05/20 | 31/05/20 | 1,060.20 | 45.44 | 10.18 ₪ |
| 778 | גבע | 526.80 | 531.55 | -4.75 | 37.65 | 1.79 ₪ |
| 779 | שפל | 1,224.45 | 1,232.35 | -7.90 | 31.07 | 2.45 ₪ |

בניין 101 - דירה 011 - 11 - 16226542(0x0)

| סוג תעריף | סוג צריכה | קריאה קודמת | קריאה נוכחית | סה"כ צריכה בקוט"ש | מחיר לקוט"ש בא"ג | סה"כ לתשלום |
|--------------------------|-----------|-------------|--------------|-------------------|------------------|-------------|
| פרטי חשבון עבור תאריכים: | | | | | | |
| 777 | פסגה | 01/05/20 | 31/05/20 | 1,961.50 | 45.44 | 14.52 ₪ |
| 778 | גבע | 917.10 | 934.95 | -17.85 | 37.65 | 6.72 ₪ |
| 779 | שפל | 2,699.80 | 2,737.50 | -37.70 | 31.07 | 11.71 ₪ |

בניין 101 - דירה 012 - 12 - 16226542(0x0)

| סוג תעריף | סוג צריכה | קריאה קודמת | קריאה נוכחית | סה"כ צריכה בקוט"ש | מחיר לקוט"ש בא"ג | סה"כ לתשלום |
|--------------------------|-----------|-------------|--------------|-------------------|------------------|-------------|
| פרטי חשבון עבור תאריכים: | | | | | | |
| 777 | פסגה | 01/05/20 | 31/05/20 | 2,959.75 | 45.44 | 74.20 ₪ |
| 778 | גבע | 1,526.40 | 1,594.30 | -67.90 | 37.65 | 25.56 ₪ |
| 779 | שפל | 3,550.75 | 3,654.40 | -103.65 | 31.07 | 32.20 ₪ |

בניין 101 - דירה 013 - 13 - 16226542(0x0)

| סוג תעריף | סוג צריכה | קריאה קודמת | קריאה נוכחית | סה"כ צריכה בקוט"ש | מחיר לקוט"ש בא"ג | סה"כ לתשלום |
|--------------------------|-----------|-------------|--------------|-------------------|------------------|-------------|
| פרטי חשבון עבור תאריכים: | | | | | | |
| 777 | פסגה | 01/05/20 | 31/05/20 | 828.20 | 45.44 | 34.85 ₪ |
| 778 | גבע | 385.45 | 408.75 | -23.30 | 37.65 | 8.77 ₪ |
| 779 | שפל | 979.60 | 1,000.30 | -20.70 | 31.07 | 6.43 ₪ |

בניין 101 - דירה 301 - 14 - 16226542(0x0)

| סוג תעריף | סוג צריכה | קריאה קודמת | קריאה נוכחית | סה"כ צריכה בקוט"ש | מחיר לקוט"ש בא"ג | סה"כ לתשלום |
|--------------------------|-----------|-------------|--------------|-------------------|------------------|-------------|
| פרטי חשבון עבור תאריכים: | | | | | | |
| 777 | פסגה | 01/05/20 | 31/05/20 | 3,353.80 | 45.44 | 15.15 ₪ |
| 778 | גבע | 2,088.45 | 2,105.45 | -17.00 | 37.65 | 6.40 ₪ |
| 779 | שפל | 5,424.75 | 5,460.25 | -35.50 | 31.07 | 11.03 ₪ |





ראשי - 15 - (0x0)16226542

| סוג תעריף | סוג צריכה | קריאה קודמת | קריאה נוכחית | סה"כ צריכה בקוט"ש | מחיר לקוט"ש בא"ג | סה"כ לתשלום |
|--------------------------|-----------|-------------|--------------|-------------------|------------------|-------------|
| פרטי חשבון עבור תאריכים: | | | | | | |
| 777 | פסגה | 01/05/20 | 31/05/20 | 7,143.40 | 45.44 | 3,245.96 ₪ |
| 778 | גבע | 63,514.80 | 67,173.50 | 3,658.70 | 37.65 | 1,377.50 ₪ |
| 779 | שפל | 188,183.60 | 194,753.90 | 6,570.30 | 31.07 | 2,041.39 ₪ |

F101 - (0x0)16226545 - 1

| סוג תעריף | סוג צריכה | קריאה קודמת | קריאה נוכחית | סה"כ צריכה בקוט"ש | מחיר לקוט"ש בא"ג | סה"כ לתשלום |
|--------------------------|-----------|-------------|--------------|-------------------|------------------|-------------|
| פרטי חשבון עבור תאריכים: | | | | | | |
| 777 | פסגה | 01/05/20 | 31/05/20 | -89.22 | 45.44 | -40.54 ₪ |
| 778 | גבע | 430.14 | 472.70 | -42.56 | 37.65 | -16.02 ₪ |
| 779 | שפל | 1,238.51 | 1,321.45 | -82.94 | 31.07 | -25.77 ₪ |

F102 - (0x0)16226545 - 2

| סוג תעריף | סוג צריכה | קריאה קודמת | קריאה נוכחית | סה"כ צריכה בקוט"ש | מחיר לקוט"ש בא"ג | סה"כ לתשלום |
|--------------------------|-----------|-------------|--------------|-------------------|------------------|-------------|
| פרטי חשבון עבור תאריכים: | | | | | | |
| 777 | פסגה | 01/05/20 | 31/05/20 | -159.74 | 45.44 | -72.59 ₪ |
| 778 | גבע | 1,420.35 | 1,514.95 | -94.60 | 37.65 | -35.62 ₪ |
| 779 | שפל | 4,606.89 | 4,751.55 | -144.66 | 31.07 | -44.95 ₪ |

F103 - (0x0)16226545 - 3

| סוג תעריף | סוג צריכה | קריאה קודמת | קריאה נוכחית | סה"כ צריכה בקוט"ש | מחיר לקוט"ש בא"ג | סה"כ לתשלום |
|--------------------------|-----------|-------------|--------------|-------------------|------------------|-------------|
| פרטי חשבון עבור תאריכים: | | | | | | |
| 777 | פסגה | 01/05/20 | 31/05/20 | -91.06 | 45.44 | -41.38 ₪ |
| 778 | גבע | 1,307.21 | 1,358.30 | -51.09 | 37.65 | -19.24 ₪ |
| 779 | שפל | 4,102.51 | 4,246.20 | -143.69 | 31.07 | -44.64 ₪ |

F104 - (0x0)16226545 - 4

| סוג תעריף | סוג צריכה | קריאה קודמת | קריאה נוכחית | סה"כ צריכה בקוט"ש | מחיר לקוט"ש בא"ג | סה"כ לתשלום |
|--------------------------|-----------|-------------|--------------|-------------------|------------------|-------------|
| פרטי חשבון עבור תאריכים: | | | | | | |
| 777 | פסגה | 01/05/20 | 31/05/20 | -38.75 | 45.44 | -17.61 ₪ |
| 778 | גבע | 517.04 | 536.00 | -18.96 | 37.65 | -7.14 ₪ |
| 779 | שפל | 1,184.57 | 1,211.35 | -26.78 | 31.07 | -8.32 ₪ |





F105 - (0x0)16226545 - 5

| סה"כ לתשלום | מחיר לקוט"ש בא"ג | סה"כ צריכה בקוט"ש | קריאה נוכחית | קריאה קודמת | סוג צריכה | סוג תעריף |
|-------------|------------------|-------------------|--------------|-------------|--------------------------|-----------|
| | | | 31/05/20 | 01/05/20 | פרטי חשבון עבור תאריכים: | |
| ₪ -106.05 | 45.44 | -233.38 | 2,972.30 | 2,738.92 | פסגה | 777 |
| ₪ -52.16 | 37.65 | -138.55 | 1,885.15 | 1,746.60 | גבע | 778 |
| ₪ -75.48 | 31.07 | -242.95 | 5,110.60 | 4,867.65 | שפל | 779 |

F106 - (0x0)16226545 - 6

| סה"כ לתשלום | מחיר לקוט"ש בא"ג | סה"כ צריכה בקוט"ש | קריאה נוכחית | קריאה קודמת | סוג צריכה | סוג תעריף |
|-------------|------------------|-------------------|--------------|-------------|--------------------------|-----------|
| | | | 31/05/20 | 01/05/20 | פרטי חשבון עבור תאריכים: | |
| ₪ -105.18 | 45.44 | -231.48 | 3,766.30 | 3,534.82 | פסגה | 777 |
| ₪ -36.55 | 37.65 | -97.08 | 1,855.85 | 1,758.77 | גבע | 778 |
| ₪ -61.11 | 31.07 | -196.67 | 6,023.30 | 5,826.63 | שפל | 779 |

F107 - (0x0)16226545 - 7

| סה"כ לתשלום | מחיר לקוט"ש בא"ג | סה"כ צריכה בקוט"ש | קריאה נוכחית | קריאה קודמת | סוג צריכה | סוג תעריף |
|-------------|------------------|-------------------|--------------|-------------|--------------------------|-----------|
| | | | 31/05/20 | 01/05/20 | פרטי חשבון עבור תאריכים: | |
| ₪ -59.46 | 45.44 | -130.85 | 2,044.45 | 1,913.60 | פסגה | 777 |
| ₪ -35.60 | 37.65 | -94.55 | 1,359.60 | 1,265.05 | גבע | 778 |
| ₪ -42.46 | 31.07 | -136.67 | 2,648.25 | 2,511.58 | שפל | 779 |

F101/1 - (0x0)16226545 - 8

| סה"כ לתשלום | מחיר לקוט"ש בא"ג | סה"כ צריכה בקוט"ש | קריאה נוכחית | קריאה קודמת | סוג צריכה | סוג תעריף |
|-------------|------------------|-------------------|--------------|-------------|--------------------------|-----------|
| | | | 31/05/20 | 01/05/20 | פרטי חשבון עבור תאריכים: | |
| ₪ -52.57 | 45.44 | -115.69 | 1,597.70 | 1,482.01 | פסגה | 777 |
| ₪ -17.21 | 37.65 | -45.71 | 687.40 | 641.69 | גבע | 778 |
| ₪ -35.26 | 31.07 | -113.49 | 1,873.40 | 1,759.91 | שפל | 779 |

F102/1 - (0x0)16226545 - 9

| סה"כ לתשלום | מחיר לקוט"ש בא"ג | סה"כ צריכה בקוט"ש | קריאה נוכחית | קריאה קודמת | סוג צריכה | סוג תעריף |
|-------------|------------------|-------------------|--------------|-------------|--------------------------|-----------|
| | | | 31/05/20 | 01/05/20 | פרטי חשבון עבור תאריכים: | |
| ₪ -51.95 | 45.44 | -114.34 | 2,110.35 | 1,996.01 | פסגה | 777 |
| ₪ -25.31 | 37.65 | -67.23 | 1,256.85 | 1,189.62 | גבע | 778 |
| ₪ -28.46 | 31.07 | -91.61 | 2,886.70 | 2,795.09 | שפל | 779 |





F103/1 - (0x0)16226545 - 10

| סה"כ לתשלום | מחיר לקוט"ש בא"ג | סה"כ צריכה בקוט"ש | קריאה נוכחית | קריאה קודמת | סוג צריכה | סוג תעריף |
|-------------|------------------|-------------------|--------------|-------------|--------------------------|-----------|
| | | | 31/05/20 | 01/05/20 | פרטי חשבון עבור תאריכים: | |
| ₪ -104.97 | 45.44 | -231.01 | 2,844.20 | 2,613.19 | פסגה | 777 |
| ₪ -38.24 | 37.65 | -101.56 | 1,768.75 | 1,667.19 | גבע | 778 |
| ₪ -55.03 | 31.07 | -177.11 | 4,638.30 | 4,461.19 | שפל | 779 |

F104 - (0x0)16226545 - 11

| סה"כ לתשלום | מחיר לקוט"ש בא"ג | סה"כ צריכה בקוט"ש | קריאה נוכחית | קריאה קודמת | סוג צריכה | סוג תעריף |
|-------------|------------------|-------------------|--------------|-------------|--------------------------|-----------|
| | | | 31/05/20 | 01/05/20 | פרטי חשבון עבור תאריכים: | |
| ₪ -22.31 | 45.44 | -49.09 | 428.85 | 379.76 | פסגה | 777 |
| ₪ -5.26 | 37.65 | -13.96 | 145.75 | 131.79 | גבע | 778 |
| ₪ -18.15 | 31.07 | -58.41 | 437.35 | 378.94 | שפל | 779 |

F105 - (0x0)16226545 - 12

| סה"כ לתשלום | מחיר לקוט"ש בא"ג | סה"כ צריכה בקוט"ש | קריאה נוכחית | קריאה קודמת | סוג צריכה | סוג תעריף |
|-------------|------------------|-------------------|--------------|-------------|--------------------------|-----------|
| | | | 31/05/20 | 01/05/20 | פרטי חשבון עבור תאריכים: | |
| ₪ -118.68 | 45.44 | -261.18 | 3,234.75 | 2,973.57 | פסגה | 777 |
| ₪ -58.08 | 37.65 | -154.26 | 2,009.70 | 1,855.44 | גבע | 778 |
| ₪ -78.59 | 31.07 | -252.94 | 6,198.50 | 5,945.56 | שפל | 779 |

F106 - (0x0)16226545 - 13

| סה"כ לתשלום | מחיר לקוט"ש בא"ג | סה"כ צריכה בקוט"ש | קריאה נוכחית | קריאה קודמת | סוג צריכה | סוג תעריף |
|-------------|------------------|-------------------|--------------|-------------|--------------------------|-----------|
| | | | 31/05/20 | 01/05/20 | פרטי חשבון עבור תאריכים: | |
| ₪ -56.34 | 45.44 | -123.98 | 2,516.85 | 2,392.87 | פסגה | 777 |
| ₪ -21.34 | 37.65 | -56.67 | 1,405.10 | 1,348.43 | גבע | 778 |
| ₪ -22.39 | 31.07 | -72.07 | 4,055.60 | 3,983.53 | שפל | 779 |

F107 - (0x0)16226545 - 14

| סה"כ לתשלום | מחיר לקוט"ש בא"ג | סה"כ צריכה בקוט"ש | קריאה נוכחית | קריאה קודמת | סוג צריכה | סוג תעריף |
|-------------|------------------|-------------------|--------------|-------------|--------------------------|-----------|
| | | | 31/05/20 | 01/05/20 | פרטי חשבון עבור תאריכים: | |
| ₪ -32.35 | 45.44 | -71.19 | 1,386.70 | 1,315.51 | פסגה | 777 |
| ₪ -13.05 | 37.65 | -34.66 | 805.35 | 770.69 | גבע | 778 |
| ₪ -23.42 | 31.07 | -75.37 | 2,725.65 | 2,650.28 | שפל | 779 |





F101 - (0x0)16226548 - 1

| סוג תעריף | סוג צריכה | קריאה קודמת | קריאה נוכחית | סה"כ צריכה בקוט"ש | מחיר לקוט"ש בא"ג | סה"כ לתשלום |
|--------------------------|-----------|-------------|--------------|-------------------|------------------|-------------|
| פרטי חשבון עבור תאריכים: | | | | | | |
| 777 | פסגה | 01/05/20 | 31/05/20 | -64.60 | 45.44 | 29.35 ₪ |
| 778 | גבע | 428.25 | 456.65 | -28.40 | 37.65 | 10.69 ₪ |
| 779 | שפל | 1,270.30 | 1,337.80 | -67.50 | 31.07 | 20.97 ₪ |

F102 - (0x0)16226548 - 2

| סוג תעריף | סוג צריכה | קריאה קודמת | קריאה נוכחית | סה"כ צריכה בקוט"ש | מחיר לקוט"ש בא"ג | סה"כ לתשלום |
|--------------------------|-----------|-------------|--------------|-------------------|------------------|-------------|
| פרטי חשבון עבור תאריכים: | | | | | | |
| 777 | פסגה | 01/05/20 | 31/05/20 | -81.75 | 45.44 | 37.15 ₪ |
| 778 | גבע | 1,260.65 | 1,296.55 | -35.90 | 37.65 | 13.52 ₪ |
| 779 | שפל | 3,940.90 | 4,003.10 | -62.20 | 31.07 | 19.33 ₪ |

F103 - (0x0)16226548 - 3

| סוג תעריף | סוג צריכה | קריאה קודמת | קריאה נוכחית | סה"כ צריכה בקוט"ש | מחיר לקוט"ש בא"ג | סה"כ לתשלום |
|--------------------------|-----------|-------------|--------------|-------------------|------------------|-------------|
| פרטי חשבון עבור תאריכים: | | | | | | |
| 777 | פסגה | 01/05/20 | 31/05/20 | -258.80 | 45.44 | 117.60 ₪ |
| 778 | גבע | 1,820.35 | 1,954.10 | -133.75 | 37.65 | 50.36 ₪ |
| 779 | שפל | 4,886.10 | 5,056.20 | -170.10 | 31.07 | 52.85 ₪ |

F104 - (0x0)16226548 - 4

| סוג תעריף | סוג צריכה | קריאה קודמת | קריאה נוכחית | סה"כ צריכה בקוט"ש | מחיר לקוט"ש בא"ג | סה"כ לתשלום |
|--------------------------|-----------|-------------|--------------|-------------------|------------------|-------------|
| פרטי חשבון עבור תאריכים: | | | | | | |
| 777 | פסגה | 01/05/20 | 31/05/20 | -52.35 | 45.44 | 23.79 ₪ |
| 778 | גבע | 405.20 | 428.10 | -22.90 | 37.65 | 8.62 ₪ |
| 779 | שפל | 1,314.40 | 1,358.25 | -43.85 | 31.07 | 13.62 ₪ |

F105 - (0x0)16226548 - 5

| סוג תעריף | סוג צריכה | קריאה קודמת | קריאה נוכחית | סה"כ צריכה בקוט"ש | מחיר לקוט"ש בא"ג | סה"כ לתשלום |
|--------------------------|-----------|-------------|--------------|-------------------|------------------|-------------|
| פרטי חשבון עבור תאריכים: | | | | | | |
| 777 | פסגה | 01/05/20 | 31/05/20 | -144.95 | 45.44 | 65.87 ₪ |
| 778 | גבע | 1,698.05 | 1,750.45 | -52.40 | 37.65 | 19.73 ₪ |
| 779 | שפל | 5,010.75 | 5,106.30 | -95.55 | 31.07 | 29.69 ₪ |



F106 - (0x0)16226548 - 6

| סה"כ לתשלום | מחיר לקוט"ש בא"ג | סה"כ צריכה בקוט"ש | קריאה נוכחית | קריאה קודמת | סוג צריכה | סוג תעריף |
|-------------|------------------|-------------------|--------------|-------------|--------------------------|-----------|
| | | | 31/05/20 | 01/05/20 | פרטי חשבון עבור תאריכים: | |
| ₪ -67.02 | 45.44 | -147.50 | 3,490.80 | 3,343.30 | פסגה | 777 |
| ₪ -24.47 | 37.65 | -65.00 | 1,716.20 | 1,651.20 | גבע | 778 |
| ₪ -31.04 | 31.07 | -99.90 | 4,650.60 | 4,550.70 | שפל | 779 |

F107 - (0x0)16226548 - 7

| סה"כ לתשלום | מחיר לקוט"ש בא"ג | סה"כ צריכה בקוט"ש | קריאה נוכחית | קריאה קודמת | סוג צריכה | סוג תעריף |
|-------------|------------------|-------------------|--------------|-------------|--------------------------|-----------|
| | | | 31/05/20 | 01/05/20 | פרטי חשבון עבור תאריכים: | |
| ₪ -47.80 | 45.44 | -105.20 | 1,907.25 | 1,802.05 | פסגה | 777 |
| ₪ -30.35 | 37.65 | -80.60 | 1,066.35 | 985.75 | גבע | 778 |
| ₪ -20.10 | 31.07 | -64.70 | 2,539.85 | 2,475.15 | שפל | 779 |

F101/1 - (0x0)16226548 - 8

| סה"כ לתשלום | מחיר לקוט"ש בא"ג | סה"כ צריכה בקוט"ש | קריאה נוכחית | קריאה קודמת | סוג צריכה | סוג תעריף |
|-------------|------------------|-------------------|--------------|-------------|--------------------------|-----------|
| | | | 31/05/20 | 01/05/20 | פרטי חשבון עבור תאריכים: | |
| ₪ -28.99 | 45.44 | -63.80 | 1,711.00 | 1,647.20 | פסגה | 777 |
| ₪ -13.70 | 37.65 | -36.40 | 848.15 | 811.75 | גבע | 778 |
| ₪ -21.61 | 31.07 | -69.55 | 2,048.70 | 1,979.15 | שפל | 779 |

F102/1 - (0x0)16226548 - 9

| סה"כ לתשלום | מחיר לקוט"ש בא"ג | סה"כ צריכה בקוט"ש | קריאה נוכחית | קריאה קודמת | סוג צריכה | סוג תעריף |
|-------------|------------------|-------------------|--------------|-------------|--------------------------|-----------|
| | | | 31/05/20 | 01/05/20 | פרטי חשבון עבור תאריכים: | |
| ₪ -36.67 | 45.44 | -80.70 | 1,904.90 | 1,824.20 | פסגה | 777 |
| ₪ -16.79 | 37.65 | -44.60 | 1,039.40 | 994.80 | גבע | 778 |
| ₪ -36.48 | 31.07 | -117.40 | 3,214.95 | 3,097.55 | שפל | 779 |

F103/1 - (0x0)16226548 - 10

| סה"כ לתשלום | מחיר לקוט"ש בא"ג | סה"כ צריכה בקוט"ש | קריאה נוכחית | קריאה קודמת | סוג צריכה | סוג תעריף |
|-------------|------------------|-------------------|--------------|-------------|--------------------------|-----------|
| | | | 31/05/20 | 01/05/20 | פרטי חשבון עבור תאריכים: | |
| ₪ -53.10 | 45.44 | -116.85 | 2,787.70 | 2,670.85 | פסגה | 777 |
| ₪ -28.09 | 37.65 | -74.60 | 1,389.95 | 1,315.35 | גבע | 778 |
| ₪ -36.37 | 31.07 | -117.05 | 4,295.95 | 4,178.90 | שפל | 779 |





F104/1 - (0x0)16226548 - 11

| סה"כ לתשלום | מחיר לקוט"ש בא"ג | סה"כ צריכה בקוט"ש | קריאה נוכחית | קריאה קודמת | סוג צריכה | סוג תעריף |
|-------------|------------------|-------------------|--------------|-------------|--------------------------|-----------|
| | | | 31/05/20 | 01/05/20 | פרטי חשבון עבור תאריכים: | |
| ₪ -9.45 | 45.44 | -20.80 | 926.40 | 905.60 | פסגה | 777 |
| ₪ -3.73 | 37.65 | -9.90 | 380.60 | 370.70 | גבע | 778 |
| ₪ -7.75 | 31.07 | -24.95 | 1,120.05 | 1,095.10 | שפל | 779 |

F105/1 - (0x0)16226548 - 12

| סה"כ לתשלום | מחיר לקוט"ש בא"ג | סה"כ צריכה בקוט"ש | קריאה נוכחית | קריאה קודמת | סוג צריכה | סוג תעריף |
|-------------|------------------|-------------------|--------------|-------------|--------------------------|-----------|
| | | | 31/05/20 | 01/05/20 | פרטי חשבון עבור תאריכים: | |
| ₪ -78.20 | 45.44 | -172.10 | 2,683.70 | 2,511.60 | פסגה | 777 |
| ₪ -34.41 | 37.65 | -91.40 | 1,641.45 | 1,550.05 | גבע | 778 |
| ₪ -31.01 | 31.07 | -99.80 | 4,225.65 | 4,125.85 | שפל | 779 |

F106/1 - (0x0)16226548 - 13

| סה"כ לתשלום | מחיר לקוט"ש בא"ג | סה"כ צריכה בקוט"ש | קריאה נוכחית | קריאה קודמת | סוג צריכה | סוג תעריף |
|-------------|------------------|-------------------|--------------|-------------|--------------------------|-----------|
| | | | 31/05/20 | 01/05/20 | פרטי חשבון עבור תאריכים: | |
| ₪ -131.30 | 45.44 | -288.95 | 2,740.45 | 2,451.50 | פסגה | 777 |
| ₪ -56.00 | 37.65 | -148.75 | 1,347.20 | 1,198.45 | גבע | 778 |
| ₪ -71.34 | 31.07 | -229.60 | 3,656.55 | 3,426.95 | שפל | 779 |

F107/1 - (0x0)16226548 - 14

| סה"כ לתשלום | מחיר לקוט"ש בא"ג | סה"כ צריכה בקוט"ש | קריאה נוכחית | קריאה קודמת | סוג צריכה | סוג תעריף |
|-------------|------------------|-------------------|--------------|-------------|--------------------------|-----------|
| | | | 31/05/20 | 01/05/20 | פרטי חשבון עבור תאריכים: | |
| ₪ -63.41 | 45.44 | -139.55 | 1,449.65 | 1,310.10 | פסגה | 777 |
| ₪ -11.28 | 37.65 | -29.95 | 691.00 | 661.05 | גבע | 778 |
| ₪ -17.77 | 31.07 | -57.20 | 1,474.30 | 1,417.10 | שפל | 779 |

סה"כ לדירי:

| שיא ביקוש | סה"כ | שפל | גבע | פסגה |
|-----------|------------|----------|----------|------------|
| 7.62 | 6,244.99 | 2,607.00 | 1,263.90 | 2,374.09 |
| | ₪ 2,364.64 | ₪ 809.99 | ₪ 475.86 | ₪ 1,078.79 |

סה"כ צריכה
סה"כ לתשלום

| | | |
|------------|---|---------------------|
| ₪ 0.00 | תשלום קבוע | |
| ₪ 0.00 | תשלום עבור גודל חיבור בKVA (0x0) | |
| ₪ 2,364.64 | סה"כ לתשלום | לא כולל מע"מ |





התפלגות חיוב בש"ח לפי תעו"ז

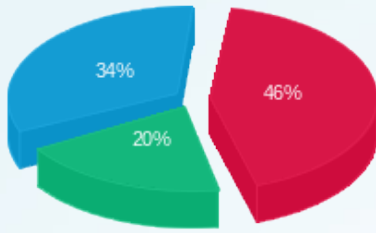

■ פסגה (שח 1,078.79)
■ גבע (שח 475.86)
■ שפל (שח 809.99)

הסטוריית צריכה בקוט"ש

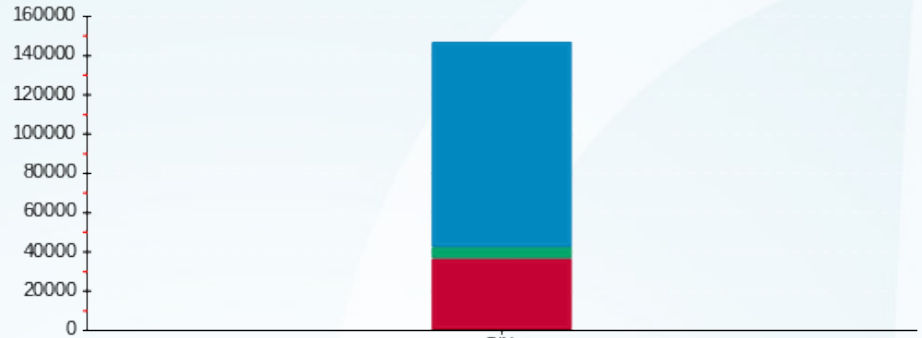

■ פסגה ■ גבע ■ שפל





02/06/20 תאריך הפקה:
 31/05/20 תאריך קריאה נוכחית:
 01/05/20 תאריך קריאה קודמת:

שם דייר: ציבורי בנין 103
שם אתר: מעונות בר אילן

לקוח/ה נכבד/ה, אנו מתכבדים להגיש את חישוב צריכת החשמל לתקופה 01/05/20 - 31/05/20:

F101 - (0x0)16226491 - 1

| סוג תעריף | סוג צריכה | קריאה קודמת | קריאה נוכחית | סה"כ צריכה בקוט"ש | מחיר לקוט"ש בא"ג | סה"כ לתשלום |
|--------------------------|-----------|-------------|--------------|-------------------|------------------|-------------|
| פרטי חשבון עבור תאריכים: | | | | | | |
| 777 | פסגה | 01/05/20 | 31/05/20 | -27.95 | 45.44 | 12.70 ₪ |
| 778 | גבע | 525.90 | 533.25 | -7.35 | 37.65 | 2.77 ₪ |
| 779 | שפל | 1,046.95 | 1,067.35 | -20.40 | 31.07 | 6.34 ₪ |

F102 - (0x0)16226491 - 2

| סוג תעריף | סוג צריכה | קריאה קודמת | קריאה נוכחית | סה"כ צריכה בקוט"ש | מחיר לקוט"ש בא"ג | סה"כ לתשלום |
|--------------------------|-----------|-------------|--------------|-------------------|------------------|-------------|
| פרטי חשבון עבור תאריכים: | | | | | | |
| 777 | פסגה | 01/05/20 | 31/05/20 | -100.70 | 45.44 | 45.76 ₪ |
| 778 | גבע | 1,055.95 | 1,089.10 | -33.15 | 37.65 | 12.48 ₪ |
| 779 | שפל | 2,659.10 | 2,710.60 | -51.50 | 31.07 | 16.00 ₪ |

F103 - (0x0)16226491 - 3

| סוג תעריף | סוג צריכה | קריאה קודמת | קריאה נוכחית | סה"כ צריכה בקוט"ש | מחיר לקוט"ש בא"ג | סה"כ לתשלום |
|--------------------------|-----------|-------------|--------------|-------------------|------------------|-------------|
| פרטי חשבון עבור תאריכים: | | | | | | |
| 777 | פסגה | 01/05/20 | 31/05/20 | -27.80 | 45.44 | 12.63 ₪ |
| 778 | גבע | 1,465.55 | 1,478.20 | -12.65 | 37.65 | 4.76 ₪ |
| 779 | שפל | 4,368.70 | 4,399.65 | -30.95 | 31.07 | 9.62 ₪ |

F104 - (0x0)16226491 - 4

| סוג תעריף | סוג צריכה | קריאה קודמת | קריאה נוכחית | סה"כ צריכה בקוט"ש | מחיר לקוט"ש בא"ג | סה"כ לתשלום |
|--------------------------|-----------|-------------|--------------|-------------------|------------------|-------------|
| פרטי חשבון עבור תאריכים: | | | | | | |
| 777 | פסגה | 01/05/20 | 31/05/20 | -79.40 | 45.44 | 36.08 ₪ |
| 778 | גבע | 690.45 | 743.95 | -53.50 | 37.65 | 20.14 ₪ |
| 779 | שפל | 1,442.45 | 1,569.70 | -127.25 | 31.07 | 39.54 ₪ |





F105 - (0x0)16226491 - 5

| סה"כ לתשלום | מחיר לקוט"ש בא"ג | סה"כ צריכה בקוט"ש | קריאה נוכחית | קריאה קודמת | סוג צריכה | סוג תעריף |
|-------------|------------------|-------------------|--------------|-------------|--------------------------|-----------|
| | | | 31/05/20 | 01/05/20 | פרטי חשבון עבור תאריכים: | |
| ₪ -40.69 | 45.44 | -89.55 | 2,302.45 | 2,212.90 | פסגה | 777 |
| ₪ -11.84 | 37.65 | -31.45 | 958.30 | 926.85 | גבע | 778 |
| ₪ -19.28 | 31.07 | -62.05 | 2,629.10 | 2,567.05 | שפל | 779 |

F106 - (0x0)16226491 - 6

| סה"כ לתשלום | מחיר לקוט"ש בא"ג | סה"כ צריכה בקוט"ש | קריאה נוכחית | קריאה קודמת | סוג צריכה | סוג תעריף |
|-------------|------------------|-------------------|--------------|-------------|--------------------------|-----------|
| | | | 31/05/20 | 01/05/20 | פרטי חשבון עבור תאריכים: | |
| ₪ -47.03 | 45.44 | -103.50 | 2,775.40 | 2,671.90 | פסגה | 777 |
| ₪ -9.11 | 37.65 | -24.20 | 1,153.00 | 1,128.80 | גבע | 778 |
| ₪ -9.99 | 31.07 | -32.15 | 3,233.65 | 3,201.50 | שפל | 779 |

F107 - (0x0)16226491 - 7

| סה"כ לתשלום | מחיר לקוט"ש בא"ג | סה"כ צריכה בקוט"ש | קריאה נוכחית | קריאה קודמת | סוג צריכה | סוג תעריף |
|-------------|------------------|-------------------|--------------|-------------|--------------------------|-----------|
| | | | 31/05/20 | 01/05/20 | פרטי חשבון עבור תאריכים: | |
| ₪ -8.57 | 45.44 | -18.85 | 1,058.25 | 1,039.40 | פסגה | 777 |
| ₪ -3.26 | 37.65 | -8.65 | 475.10 | 466.45 | גבע | 778 |
| ₪ -6.49 | 31.07 | -20.90 | 1,395.25 | 1,374.35 | שפל | 779 |

F101/1 - (0x0)16226491 - 8

| סה"כ לתשלום | מחיר לקוט"ש בא"ג | סה"כ צריכה בקוט"ש | קריאה נוכחית | קריאה קודמת | סוג צריכה | סוג תעריף |
|-------------|------------------|-------------------|--------------|-------------|--------------------------|-----------|
| | | | 31/05/20 | 01/05/20 | פרטי חשבון עבור תאריכים: | |
| ₪ -36.37 | 45.44 | -80.05 | 924.40 | 844.35 | פסגה | 777 |
| ₪ -8.19 | 37.65 | -21.75 | 332.55 | 310.80 | גבע | 778 |
| ₪ -9.82 | 31.07 | -31.60 | 1,184.15 | 1,152.55 | שפל | 779 |

F102/1 - (0x0)16226491 - 9

| סה"כ לתשלום | מחיר לקוט"ש בא"ג | סה"כ צריכה בקוט"ש | קריאה נוכחית | קריאה קודמת | סוג צריכה | סוג תעריף |
|-------------|------------------|-------------------|--------------|-------------|--------------------------|-----------|
| | | | 31/05/20 | 01/05/20 | פרטי חשבון עבור תאריכים: | |
| ₪ -6.52 | 45.44 | -14.35 | 870.75 | 856.40 | פסגה | 777 |
| ₪ -2.52 | 37.65 | -6.70 | 455.55 | 448.85 | גבע | 778 |
| ₪ -5.27 | 31.07 | -16.95 | 1,536.55 | 1,519.60 | שפל | 779 |



F103/1 - (0x0)16226491 - 10

| סה"כ לתשלום | מחיר לקוט"ש בא"ג | סה"כ צריכה בקוט"ש | קריאה נוכחית | קריאה קודמת | סוג צריכה | סוג תעריף |
|-------------|------------------|-------------------|--------------|-------------|--------------------------|-----------|
| | | | 31/05/20 | 01/05/20 | פרטי חשבון עבור תאריכים: | |
| 16.79 ₪ | 45.44 | -36.95 | 3,241.10 | 3,204.15 | פסגה | 777 |
| 5.91 ₪ | 37.65 | -15.70 | 1,193.55 | 1,177.85 | גבע | 778 |
| 15.69 ₪ | 31.07 | -50.50 | 3,958.10 | 3,907.60 | שפל | 779 |

F104/1 - (0x0)16226491 - 11

| סה"כ לתשלום | מחיר לקוט"ש בא"ג | סה"כ צריכה בקוט"ש | קריאה נוכחית | קריאה קודמת | סוג צריכה | סוג תעריף |
|-------------|------------------|-------------------|--------------|-------------|--------------------------|-----------|
| | | | 31/05/20 | 01/05/20 | פרטי חשבון עבור תאריכים: | |
| 30.88 ₪ | 45.44 | -67.95 | 2,079.15 | 2,011.20 | פסגה | 777 |
| 17.47 ₪ | 37.65 | -46.40 | 1,039.95 | 993.55 | גבע | 778 |
| 21.19 ₪ | 31.07 | -68.20 | 3,122.05 | 3,053.85 | שפל | 779 |

F105/1 - (0x0)16226491 - 12

| סה"כ לתשלום | מחיר לקוט"ש בא"ג | סה"כ צריכה בקוט"ש | קריאה נוכחית | קריאה קודמת | סוג צריכה | סוג תעריף |
|-------------|------------------|-------------------|--------------|-------------|--------------------------|-----------|
| | | | 31/05/20 | 01/05/20 | פרטי חשבון עבור תאריכים: | |
| 5.34 ₪ | 45.44 | -11.75 | 1,194.60 | 1,182.85 | פסגה | 777 |
| 2.11 ₪ | 37.65 | -5.60 | 751.15 | 745.55 | גבע | 778 |
| 4.24 ₪ | 31.07 | -13.65 | 1,627.45 | 1,613.80 | שפל | 779 |

F106/1 - (0x0)16226491 - 13

| סה"כ לתשלום | מחיר לקוט"ש בא"ג | סה"כ צריכה בקוט"ש | קריאה נוכחית | קריאה קודמת | סוג צריכה | סוג תעריף |
|-------------|------------------|-------------------|--------------|-------------|--------------------------|-----------|
| | | | 31/05/20 | 01/05/20 | פרטי חשבון עבור תאריכים: | |
| 54.94 ₪ | 45.44 | -120.90 | 2,582.00 | 2,461.10 | פסגה | 777 |
| 24.04 ₪ | 37.65 | -63.85 | 1,409.75 | 1,345.90 | גבע | 778 |
| 21.45 ₪ | 31.07 | -69.05 | 3,116.25 | 3,047.20 | שפל | 779 |

F107/1 - (0x0)16226491 - 14

| סה"כ לתשלום | מחיר לקוט"ש בא"ג | סה"כ צריכה בקוט"ש | קריאה נוכחית | קריאה קודמת | סוג צריכה | סוג תעריף |
|-------------|------------------|-------------------|--------------|-------------|--------------------------|-----------|
| | | | 31/05/20 | 01/05/20 | פרטי חשבון עבור תאריכים: | |
| 40.71 ₪ | 45.44 | -89.60 | 1,921.75 | 1,832.15 | פסגה | 777 |
| 11.28 ₪ | 37.65 | -29.95 | 881.15 | 851.20 | גבע | 778 |
| 19.93 ₪ | 31.07 | -64.15 | 2,798.75 | 2,734.60 | שפל | 779 |





F108 - (0x0)16226491 - 15

| סה"כ לתשלום | מחיר לקוט"ש בא"ג | סה"כ צריכה בקוט"ש | קריאה נוכחית | קריאה קודמת | סוג צריכה | סוג תעריף |
|-------------|------------------|-------------------|--------------|-------------|--------------------------|-----------|
| | | | 31/05/20 | 01/05/20 | פרטי חשבון עבור תאריכים: | |
| ₪ -8.22 | 45.44 | -18.10 | 1,568.10 | 1,550.00 | פסגה | 777 |
| ₪ -3.20 | 37.65 | -8.50 | 659.80 | 651.30 | גבע | 778 |
| ₪ -6.43 | 31.07 | -20.70 | 1,873.20 | 1,852.50 | שפל | 779 |

F101 - (0x0)16226519 - 1

| סה"כ לתשלום | מחיר לקוט"ש בא"ג | סה"כ צריכה בקוט"ש | קריאה נוכחית | קריאה קודמת | סוג צריכה | סוג תעריף |
|-------------|------------------|-------------------|--------------|-------------|--------------------------|-----------|
| | | | 31/05/20 | 01/05/20 | פרטי חשבון עבור תאריכים: | |
| ₪ -46.14 | 45.44 | -101.55 | 1,819.55 | 1,718.00 | פסגה | 777 |
| ₪ -22.10 | 37.65 | -58.70 | 877.15 | 818.45 | גבע | 778 |
| ₪ -21.66 | 31.07 | -69.70 | 1,968.75 | 1,899.05 | שפל | 779 |

F202 - (0x0)16226519 - 2

| סה"כ לתשלום | מחיר לקוט"ש בא"ג | סה"כ צריכה בקוט"ש | קריאה נוכחית | קריאה קודמת | סוג צריכה | סוג תעריף |
|-------------|------------------|-------------------|--------------|-------------|--------------------------|-----------|
| | | | 31/05/20 | 01/05/20 | פרטי חשבון עבור תאריכים: | |
| ₪ -70.34 | 45.44 | -154.80 | 2,587.65 | 2,432.85 | פסגה | 777 |
| ₪ -21.07 | 37.65 | -55.95 | 1,251.60 | 1,195.65 | גבע | 778 |
| ₪ -27.57 | 31.07 | -88.75 | 3,664.55 | 3,575.80 | שפל | 779 |

F103 - (0x0)16226519 - 3

| סה"כ לתשלום | מחיר לקוט"ש בא"ג | סה"כ צריכה בקוט"ש | קריאה נוכחית | קריאה קודמת | סוג צריכה | סוג תעריף |
|-------------|------------------|-------------------|--------------|-------------|--------------------------|-----------|
| | | | 31/05/20 | 01/05/20 | פרטי חשבון עבור תאריכים: | |
| ₪ -14.88 | 45.44 | -32.75 | 2,519.70 | 2,486.95 | פסגה | 777 |
| ₪ -5.05 | 37.65 | -13.40 | 1,316.85 | 1,303.45 | גבע | 778 |
| ₪ -11.78 | 31.07 | -37.90 | 3,937.25 | 3,899.35 | שפל | 779 |

F104 - (0x0)16226519 - 4

| סה"כ לתשלום | מחיר לקוט"ש בא"ג | סה"כ צריכה בקוט"ש | קריאה נוכחית | קריאה קודמת | סוג צריכה | סוג תעריף |
|-------------|------------------|-------------------|--------------|-------------|--------------------------|-----------|
| | | | 31/05/20 | 01/05/20 | פרטי חשבון עבור תאריכים: | |
| ₪ -119.67 | 45.44 | -263.35 | 1,952.35 | 1,689.00 | פסגה | 777 |
| ₪ -38.63 | 37.65 | -102.60 | 840.00 | 737.40 | גבע | 778 |
| ₪ -62.65 | 31.07 | -201.65 | 1,893.65 | 1,692.00 | שפל | 779 |



F105 - (0x0)16226519 - 5

| סה"כ לתשלום | מחיר לקוט"ש בא"ג | סה"כ צריכה בקוט"ש | קריאה נוכחית | קריאה קודמת | סוג צריכה | סוג תעריף |
|-------------|------------------|-------------------|--------------|-------------|--------------------------|-----------|
| | | | 31/05/20 | 01/05/20 | פרטי חשבון עבור תאריכים: | |
| ₪ -102.47 | 45.44 | -225.50 | 3,579.05 | 3,353.55 | פסגה | 777 |
| ₪ -23.89 | 37.65 | -63.45 | 1,453.45 | 1,390.00 | גבע | 778 |
| ₪ -43.44 | 31.07 | -139.80 | 3,668.90 | 3,529.10 | שפל | 779 |

F106 - (0x0)16226519 - 6

| סה"כ לתשלום | מחיר לקוט"ש בא"ג | סה"כ צריכה בקוט"ש | קריאה נוכחית | קריאה קודמת | סוג צריכה | סוג תעריף |
|-------------|------------------|-------------------|--------------|-------------|--------------------------|-----------|
| | | | 31/05/20 | 01/05/20 | פרטי חשבון עבור תאריכים: | |
| ₪ -44.01 | 45.44 | -96.85 | 2,504.80 | 2,407.95 | פסגה | 777 |
| ₪ -15.29 | 37.65 | -40.60 | 1,283.30 | 1,242.70 | גבע | 778 |
| ₪ -21.78 | 31.07 | -70.10 | 3,850.15 | 3,780.05 | שפל | 779 |

F107 - (0x0)16226519 - 7

| סה"כ לתשלום | מחיר לקוט"ש בא"ג | סה"כ צריכה בקוט"ש | קריאה נוכחית | קריאה קודמת | סוג צריכה | סוג תעריף |
|-------------|------------------|-------------------|--------------|-------------|--------------------------|-----------|
| | | | 31/05/20 | 01/05/20 | פרטי חשבון עבור תאריכים: | |
| ₪ -5.95 | 45.44 | -13.10 | 1,237.25 | 1,224.15 | פסגה | 777 |
| ₪ -2.43 | 37.65 | -6.45 | 610.90 | 604.45 | גבע | 778 |
| ₪ -4.85 | 31.07 | -15.60 | 1,404.50 | 1,388.90 | שפל | 779 |

F101/1 - (0x0)16226519 - 8

| סה"כ לתשלום | מחיר לקוט"ש בא"ג | סה"כ צריכה בקוט"ש | קריאה נוכחית | קריאה קודמת | סוג צריכה | סוג תעריף |
|-------------|------------------|-------------------|--------------|-------------|--------------------------|-----------|
| | | | 31/05/20 | 01/05/20 | פרטי חשבון עבור תאריכים: | |
| ₪ -64.64 | 45.44 | -142.25 | 1,368.65 | 1,226.40 | פסגה | 777 |
| ₪ -26.37 | 37.65 | -70.05 | 670.90 | 600.85 | גבע | 778 |
| ₪ -37.42 | 31.07 | -120.45 | 1,563.10 | 1,442.65 | שפל | 779 |

F102/1 - (0x0)16226519 - 9

| סה"כ לתשלום | מחיר לקוט"ש בא"ג | סה"כ צריכה בקוט"ש | קריאה נוכחית | קריאה קודמת | סוג צריכה | סוג תעריף |
|-------------|------------------|-------------------|--------------|-------------|--------------------------|-----------|
| | | | 31/05/20 | 01/05/20 | פרטי חשבון עבור תאריכים: | |
| ₪ -66.71 | 45.44 | -146.80 | 1,567.20 | 1,420.40 | פסגה | 777 |
| ₪ -22.89 | 37.65 | -60.80 | 775.55 | 714.75 | גבע | 778 |
| ₪ -25.74 | 31.07 | -82.85 | 2,160.00 | 2,077.15 | שפל | 779 |



F103/1 - (0x0)16226519 - 10

| סה"כ לתשלום | מחיר לקוט"ש בא"ג | סה"כ צריכה בקוט"ש | קריאה נוכחית | קריאה קודמת | סוג צריכה | סוג תעריף |
|-------------|------------------|-------------------|--------------|-------------|--------------------------|-----------|
| | | | 31/05/20 | 01/05/20 | פרטי חשבון עבור תאריכים: | |
| ₪ -51.96 | 45.44 | -114.35 | 2,184.50 | 2,070.15 | פסגה | 777 |
| ₪ -9.43 | 37.65 | -25.05 | 1,138.40 | 1,113.35 | גבע | 778 |
| ₪ -19.74 | 31.07 | -63.55 | 4,145.45 | 4,081.90 | שפל | 779 |

F104/1 - (0x0)16226519 - 11

| סה"כ לתשלום | מחיר לקוט"ש בא"ג | סה"כ צריכה בקוט"ש | קריאה נוכחית | קריאה קודמת | סוג צריכה | סוג תעריף |
|-------------|------------------|-------------------|--------------|-------------|--------------------------|-----------|
| | | | 31/05/20 | 01/05/20 | פרטי חשבון עבור תאריכים: | |
| ₪ -79.07 | 45.44 | -174.00 | 3,214.80 | 3,040.80 | פסגה | 777 |
| ₪ -30.70 | 37.65 | -81.55 | 1,633.35 | 1,551.80 | גבע | 778 |
| ₪ -35.84 | 31.07 | -115.35 | 4,699.65 | 4,584.30 | שפל | 779 |

F105/1 - (0x0)16226519 - 12

| סה"כ לתשלום | מחיר לקוט"ש בא"ג | סה"כ צריכה בקוט"ש | קריאה נוכחית | קריאה קודמת | סוג צריכה | סוג תעריף |
|-------------|------------------|-------------------|--------------|-------------|--------------------------|-----------|
| | | | 31/05/20 | 01/05/20 | פרטי חשבון עבור תאריכים: | |
| ₪ -12.88 | 45.44 | -28.35 | 920.40 | 892.05 | פסגה | 777 |
| ₪ -4.31 | 37.65 | -11.45 | 476.00 | 464.55 | גבע | 778 |
| ₪ -7.22 | 31.07 | -23.25 | 1,046.15 | 1,022.90 | שפל | 779 |

F106/1 - (0x0)16226519 - 13

| סה"כ לתשלום | מחיר לקוט"ש בא"ג | סה"כ צריכה בקוט"ש | קריאה נוכחית | קריאה קודמת | סוג צריכה | סוג תעריף |
|-------------|------------------|-------------------|--------------|-------------|--------------------------|-----------|
| | | | 31/05/20 | 01/05/20 | פרטי חשבון עבור תאריכים: | |
| ₪ -13.95 | 45.44 | -30.70 | 2,693.85 | 2,663.15 | פסגה | 777 |
| ₪ -5.44 | 37.65 | -14.45 | 1,430.10 | 1,415.65 | גבע | 778 |
| ₪ -11.19 | 31.07 | -36.00 | 4,218.45 | 4,182.45 | שפל | 779 |

F107/1 - (0x0)16226519 - 14

| סה"כ לתשלום | מחיר לקוט"ש בא"ג | סה"כ צריכה בקוט"ש | קריאה נוכחית | קריאה קודמת | סוג צריכה | סוג תעריף |
|-------------|------------------|-------------------|--------------|-------------|--------------------------|-----------|
| | | | 31/05/20 | 01/05/20 | פרטי חשבון עבור תאריכים: | |
| ₪ -45.85 | 45.44 | -100.90 | 3,535.80 | 3,434.90 | פסגה | 777 |
| ₪ -23.68 | 37.65 | -62.90 | 2,092.60 | 2,029.70 | גבע | 778 |
| ₪ -25.76 | 31.07 | -82.90 | 5,109.00 | 5,026.10 | שפל | 779 |



F108 - (0x0)16226519 - 15

| סה"כ לתשלום | מחיר לקוט"ש בא"ג | סה"כ צריכה בקוט"ש | קריאה נוכחית | קריאה קודמת | סוג צריכה | סוג תעריף |
|-------------|------------------|-------------------|--------------|-------------|--------------------------|-----------|
| | | | 31/05/20 | 01/05/20 | פרטי חשבון עבור תאריכים: | |
| ₪ -10.77 | 45.44 | -23.70 | 1,263.20 | 1,239.50 | פסגה | 777 |
| ₪ -5.12 | 37.65 | -13.60 | 577.60 | 564.00 | גבע | 778 |
| ₪ -8.14 | 31.07 | -26.20 | 2,120.60 | 2,094.40 | שפל | 779 |

F101 - (0x0)16226533 - 1

| סה"כ לתשלום | מחיר לקוט"ש בא"ג | סה"כ צריכה בקוט"ש | קריאה נוכחית | קריאה קודמת | סוג צריכה | סוג תעריף |
|-------------|------------------|-------------------|--------------|-------------|--------------------------|-----------|
| | | | 31/05/20 | 01/05/20 | פרטי חשבון עבור תאריכים: | |
| ₪ -38.35 | 45.44 | -84.40 | 975.25 | 890.85 | פסגה | 777 |
| ₪ -11.37 | 37.65 | -30.20 | 596.30 | 566.10 | גבע | 778 |
| ₪ -12.49 | 31.07 | -40.20 | 1,729.00 | 1,688.80 | שפל | 779 |

F102 - (0x0)16226533 - 2

| סה"כ לתשלום | מחיר לקוט"ש בא"ג | סה"כ צריכה בקוט"ש | קריאה נוכחית | קריאה קודמת | סוג צריכה | סוג תעריף |
|-------------|------------------|-------------------|--------------|-------------|--------------------------|-----------|
| | | | 31/05/20 | 01/05/20 | פרטי חשבון עבור תאריכים: | |
| ₪ -34.35 | 45.44 | -75.60 | 2,102.65 | 2,027.05 | פסגה | 777 |
| ₪ -5.70 | 37.65 | -15.15 | 1,121.60 | 1,106.45 | גבע | 778 |
| ₪ -20.52 | 31.07 | -66.05 | 3,651.40 | 3,585.35 | שפל | 779 |

F103 - (0x0)16226533 - 3

| סה"כ לתשלום | מחיר לקוט"ש בא"ג | סה"כ צריכה בקוט"ש | קריאה נוכחית | קריאה קודמת | סוג צריכה | סוג תעריף |
|-------------|------------------|-------------------|--------------|-------------|--------------------------|-----------|
| | | | 31/05/20 | 01/05/20 | פרטי חשבון עבור תאריכים: | |
| ₪ -15.63 | 45.44 | -34.40 | 2,771.10 | 2,736.70 | פסגה | 777 |
| ₪ -5.50 | 37.65 | -14.60 | 1,427.95 | 1,413.35 | גבע | 778 |
| ₪ -11.78 | 31.07 | -37.90 | 4,816.75 | 4,778.85 | שפל | 779 |

F104 - (0x0)16226533 - 4

| סה"כ לתשלום | מחיר לקוט"ש בא"ג | סה"כ צריכה בקוט"ש | קריאה נוכחית | קריאה קודמת | סוג צריכה | סוג תעריף |
|-------------|------------------|-------------------|--------------|-------------|--------------------------|-----------|
| | | | 31/05/20 | 01/05/20 | פרטי חשבון עבור תאריכים: | |
| ₪ -7.95 | 45.44 | -17.50 | 1,258.45 | 1,240.95 | פסגה | 777 |
| ₪ -3.12 | 37.65 | -8.30 | 692.80 | 684.50 | גבע | 778 |
| ₪ -6.37 | 31.07 | -20.50 | 2,103.50 | 2,083.00 | שפל | 779 |



F105 - (0x0)16226533 - 5

| סה"כ לתשלום | מחיר לקוט"ש בא"ג | סה"כ צריכה בקוט"ש | קריאה נוכחית | קריאה קודמת | סוג צריכה | סוג תעריף |
|-------------|------------------|-------------------|--------------|-------------|--------------------------|-----------|
| | | | 31/05/20 | 01/05/20 | פרטי חשבון עבור תאריכים: | |
| ₪ -79.02 | 45.44 | -173.90 | 2,925.65 | 2,751.75 | פסגה | 777 |
| ₪ -27.00 | 37.65 | -71.70 | 1,439.90 | 1,368.20 | גבע | 778 |
| ₪ -23.55 | 31.07 | -75.80 | 3,713.80 | 3,638.00 | שפל | 779 |

F106 - (0x0)16226533 - 6

| סה"כ לתשלום | מחיר לקוט"ש בא"ג | סה"כ צריכה בקוט"ש | קריאה נוכחית | קריאה קודמת | סוג צריכה | סוג תעריף |
|-------------|------------------|-------------------|--------------|-------------|--------------------------|-----------|
| | | | 31/05/20 | 01/05/20 | פרטי חשבון עבור תאריכים: | |
| ₪ -29.85 | 45.44 | -65.70 | 2,561.65 | 2,495.95 | פסגה | 777 |
| ₪ -5.74 | 37.65 | -15.25 | 1,061.80 | 1,046.55 | גבע | 778 |
| ₪ -8.78 | 31.07 | -28.25 | 2,917.30 | 2,889.05 | שפל | 779 |

F107 - (0x0)16226533 - 7

| סה"כ לתשלום | מחיר לקוט"ש בא"ג | סה"כ צריכה בקוט"ש | קריאה נוכחית | קריאה קודמת | סוג צריכה | סוג תעריף |
|-------------|------------------|-------------------|--------------|-------------|--------------------------|-----------|
| | | | 31/05/20 | 01/05/20 | פרטי חשבון עבור תאריכים: | |
| ₪ -8.82 | 45.44 | -19.40 | 1,505.55 | 1,486.15 | פסגה | 777 |
| ₪ -3.56 | 37.65 | -9.45 | 926.05 | 916.60 | גבע | 778 |
| ₪ -7.15 | 31.07 | -23.00 | 2,224.35 | 2,201.35 | שפל | 779 |

בניין 103 - דירה 008 - (0x0)16226533 - 8

| סה"כ לתשלום | מחיר לקוט"ש בא"ג | סה"כ צריכה בקוט"ש | קריאה נוכחית | קריאה קודמת | סוג צריכה | סוג תעריף |
|-------------|------------------|-------------------|--------------|-------------|--------------------------|-----------|
| | | | 31/05/20 | 01/05/20 | פרטי חשבון עבור תאריכים: | |
| ₪ -30.54 | 45.44 | -67.20 | 842.75 | 775.55 | פסגה | 777 |
| ₪ -13.52 | 37.65 | -35.90 | 415.20 | 379.30 | גבע | 778 |
| ₪ -12.18 | 31.07 | -39.20 | 1,389.60 | 1,350.40 | שפל | 779 |

בניין 103 - דירה 009 - (0x0)16226533 - 9

| סה"כ לתשלום | מחיר לקוט"ש בא"ג | סה"כ צריכה בקוט"ש | קריאה נוכחית | קריאה קודמת | סוג צריכה | סוג תעריף |
|-------------|------------------|-------------------|--------------|-------------|--------------------------|-----------|
| | | | 31/05/20 | 01/05/20 | פרטי חשבון עבור תאריכים: | |
| ₪ -59.05 | 45.44 | -129.95 | 3,214.40 | 3,084.45 | פסגה | 777 |
| ₪ -28.29 | 37.65 | -75.15 | 1,755.60 | 1,680.45 | גבע | 778 |
| ₪ -24.61 | 31.07 | -79.20 | 3,863.30 | 3,784.10 | שפל | 779 |



בניין 103 - דירה 010 - 10 - 16226533(0x0)

| סוג תעריף | סוג צריכה | קריאה קודמת | קריאה נוכחית | סה"כ צריכה בקוט"ש | מחיר לקוט"ש בא"ג | סה"כ לתשלום |
|--------------------------|-----------|-------------|--------------|-------------------|------------------|-------------|
| פרטי חשבון עבור תאריכים: | | | | | | |
| 777 | פסגה | 01/05/20 | 31/05/20 | -112.80 | 45.44 | ₪ -51.26 |
| 778 | גבע | 1,102.00 | 1,156.85 | -54.85 | 37.65 | ₪ -20.65 |
| 779 | שפל | 2,816.75 | 2,924.10 | -107.35 | 31.07 | ₪ -33.35 |

בניין 103 - דירה 011 - 11 - 16226533(0x0)

| סוג תעריף | סוג צריכה | קריאה קודמת | קריאה נוכחית | סה"כ צריכה בקוט"ש | מחיר לקוט"ש בא"ג | סה"כ לתשלום |
|--------------------------|-----------|-------------|--------------|-------------------|------------------|-------------|
| פרטי חשבון עבור תאריכים: | | | | | | |
| 777 | פסגה | 01/05/20 | 31/05/20 | -47.15 | 45.44 | ₪ -21.42 |
| 778 | גבע | 509.80 | 529.70 | -19.90 | 37.65 | ₪ -7.49 |
| 779 | שפל | 1,117.05 | 1,212.40 | -95.35 | 31.07 | ₪ -29.63 |

בניין 103 - דירה 012 - 12 - 16226533(0x0)

| סוג תעריף | סוג צריכה | קריאה קודמת | קריאה נוכחית | סה"כ צריכה בקוט"ש | מחיר לקוט"ש בא"ג | סה"כ לתשלום |
|--------------------------|-----------|-------------|--------------|-------------------|------------------|-------------|
| פרטי חשבון עבור תאריכים: | | | | | | |
| 777 | פסגה | 01/05/20 | 31/05/20 | -42.00 | 45.44 | ₪ -19.08 |
| 778 | גבע | 1,108.60 | 1,129.65 | -21.05 | 37.65 | ₪ -7.93 |
| 779 | שפל | 3,287.95 | 3,334.15 | -46.20 | 31.07 | ₪ -14.35 |

בניין 103 - דירה 013 - 13 - 16226533(0x0)

| סוג תעריף | סוג צריכה | קריאה קודמת | קריאה נוכחית | סה"כ צריכה בקוט"ש | מחיר לקוט"ש בא"ג | סה"כ לתשלום |
|--------------------------|-----------|-------------|--------------|-------------------|------------------|-------------|
| פרטי חשבון עבור תאריכים: | | | | | | |
| 777 | פסגה | 01/05/20 | 31/05/20 | -56.20 | 45.44 | ₪ -25.54 |
| 778 | גבע | 977.40 | 996.30 | -18.90 | 37.65 | ₪ -7.12 |
| 779 | שפל | 2,422.00 | 2,447.75 | -25.75 | 31.07 | ₪ -8.00 |

ראשי - 15 - 16226533(0x0)

| סוג תעריף | סוג צריכה | קריאה קודמת | קריאה נוכחית | סה"כ צריכה בקוט"ש | מחיר לקוט"ש בא"ג | סה"כ לתשלום |
|--------------------------|-----------|-------------|--------------|-------------------|------------------|-------------|
| פרטי חשבון עבור תאריכים: | | | | | | |
| 777 | פסגה | 110,907.00 | 116,299.20 | 5,392.20 | 45.44 | ₪ 2,450.22 |
| 778 | גבע | 56,900.80 | 59,328.90 | 2,428.10 | 37.65 | ₪ 914.18 |
| 779 | שפל | 164,846.00 | 169,816.00 | 4,970.00 | 31.07 | ₪ 1,544.18 |





סה"כ לדירה:

| פסגה | גבע | שפל | סה"כ | שיא ביקוש |
|----------|----------|----------|------------|-----------|
| 1,929.65 | 987.30 | 2,431.20 | 5,348.15 | 6.46 |
| 876.83 ₪ | 371.72 ₪ | 755.37 ₪ | 2,003.93 ₪ | |

סה"כ צריכה

סה"כ לתשלום

| | | |
|------------|----------------------------------|--------------|
| 0.00 ₪ | תשלום קבוע | |
| 0.00 ₪ | תשלום עבור גודל חיבור בKVA (0x0) | |
| 2,003.93 ₪ | סה"כ לתשלום | לא כולל מע"מ |





02/06/20

תאריך הפקה:

שם דייר: ציבורי בנין 104

31/05/20

תאריך קריאה נוכחית:

שם אתר: מעונות בר אילן

01/05/20

תאריך קריאה קודמת:

לקוח/ה נכבד/ה, אנו מתכבדים להגיש את חישוב צריכת החשמל לתקופה 01/05/20 - 31/05/20:
F11 - (0x0)16226556 - 1

| סוג תעריף | סוג צריכה | קריאה קודמת | קריאה נוכחית | סה"כ צריכה בקוט"ש | מחיר לקוט"ש בא"ג | סה"כ לתשלום |
|--------------------------|-----------|-------------|--------------|-------------------|------------------|-------------|
| פרטי חשבון עבור תאריכים: | | | | | | |
| 777 | פסגה | 01/05/20 | 31/05/20 | -56.10 | 45.44 | 25.49 ₪ |
| 778 | גבע | 816.85 | 828.95 | -12.10 | 37.65 | 4.56 ₪ |
| 779 | שפל | 1,549.95 | 1,585.45 | -35.50 | 31.07 | 11.03 ₪ |

F12 - (0x0)16226556 - 2

| סוג תעריף | סוג צריכה | קריאה קודמת | קריאה נוכחית | סה"כ צריכה בקוט"ש | מחיר לקוט"ש בא"ג | סה"כ לתשלום |
|--------------------------|-----------|-------------|--------------|-------------------|------------------|-------------|
| פרטי חשבון עבור תאריכים: | | | | | | |
| 777 | פסגה | 01/05/20 | 31/05/20 | -89.25 | 45.44 | 40.56 ₪ |
| 778 | גבע | 993.10 | 1,030.85 | -37.75 | 37.65 | 14.21 ₪ |
| 779 | שפל | 2,840.05 | 2,896.60 | -56.55 | 31.07 | 17.57 ₪ |

F13 - (0x0)16226556 - 3

| סוג תעריף | סוג צריכה | קריאה קודמת | קריאה נוכחית | סה"כ צריכה בקוט"ש | מחיר לקוט"ש בא"ג | סה"כ לתשלום |
|--------------------------|-----------|-------------|--------------|-------------------|------------------|-------------|
| פרטי חשבון עבור תאריכים: | | | | | | |
| 777 | פסגה | 01/05/20 | 31/05/20 | -213.95 | 45.44 | 97.22 ₪ |
| 778 | גבע | 1,589.65 | 1,649.40 | -59.75 | 37.65 | 22.50 ₪ |
| 779 | שפל | 4,334.80 | 4,510.50 | -175.70 | 31.07 | 54.59 ₪ |

F14 - (0x0)16226556 - 4

| סוג תעריף | סוג צריכה | קריאה קודמת | קריאה נוכחית | סה"כ צריכה בקוט"ש | מחיר לקוט"ש בא"ג | סה"כ לתשלום |
|--------------------------|-----------|-------------|--------------|-------------------|------------------|-------------|
| פרטי חשבון עבור תאריכים: | | | | | | |
| 777 | פסגה | 01/05/20 | 31/05/20 | -21.10 | 45.44 | 9.59 ₪ |
| 778 | גבע | 574.15 | 584.35 | -10.20 | 37.65 | 3.84 ₪ |
| 779 | שפל | 1,195.85 | 1,221.80 | -25.95 | 31.07 | 8.06 ₪ |



F15 - (0x0)16226556 - 5

| סה"כ לתשלום | מחיר לקוט"ש בא"ג | סה"כ צריכה בקוט"ש | קריאה נוכחית | קריאה קודמת | סוג צריכה | סוג תעריף |
|-------------|------------------|-------------------|--------------|-------------|--------------------------|-----------|
| | | | 31/05/20 | 01/05/20 | פרטי חשבון עבור תאריכים: | |
| ₪ -51.62 | 45.44 | -113.60 | 2,662.50 | 2,548.90 | פסגה | 777 |
| ₪ -32.10 | 37.65 | -85.25 | 1,412.85 | 1,327.60 | גבע | 778 |
| ₪ -48.41 | 31.07 | -155.80 | 4,736.15 | 4,580.35 | שפל | 779 |

F16 - (0x0)16226556 - 6

| סה"כ לתשלום | מחיר לקוט"ש בא"ג | סה"כ צריכה בקוט"ש | קריאה נוכחית | קריאה קודמת | סוג צריכה | סוג תעריף |
|-------------|------------------|-------------------|--------------|-------------|--------------------------|-----------|
| | | | 31/05/20 | 01/05/20 | פרטי חשבון עבור תאריכים: | |
| ₪ -58.71 | 45.44 | -129.20 | 2,311.10 | 2,181.90 | פסגה | 777 |
| ₪ -41.26 | 37.65 | -109.60 | 1,394.00 | 1,284.40 | גבע | 778 |
| ₪ -58.05 | 31.07 | -186.85 | 3,361.65 | 3,174.80 | שפל | 779 |

F101 - (0x0)16226556 - 8

| סה"כ לתשלום | מחיר לקוט"ש בא"ג | סה"כ צריכה בקוט"ש | קריאה נוכחית | קריאה קודמת | סוג צריכה | סוג תעריף |
|-------------|------------------|-------------------|--------------|-------------|--------------------------|-----------|
| | | | 31/05/20 | 01/05/20 | פרטי חשבון עבור תאריכים: | |
| ₪ -60.39 | 45.44 | -132.90 | 1,598.15 | 1,465.25 | פסגה | 777 |
| ₪ -9.81 | 37.65 | -26.05 | 885.75 | 859.70 | גבע | 778 |
| ₪ -22.37 | 31.07 | -72.00 | 2,695.15 | 2,623.15 | שפל | 779 |

F102 - (0x0)16226556 - 9

| סה"כ לתשלום | מחיר לקוט"ש בא"ג | סה"כ צריכה בקוט"ש | קריאה נוכחית | קריאה קודמת | סוג צריכה | סוג תעריף |
|-------------|------------------|-------------------|--------------|-------------|--------------------------|-----------|
| | | | 31/05/20 | 01/05/20 | פרטי חשבון עבור תאריכים: | |
| ₪ -98.01 | 45.44 | -215.70 | 3,897.60 | 3,681.90 | פסגה | 777 |
| ₪ -64.81 | 37.65 | -172.15 | 2,384.55 | 2,212.40 | גבע | 778 |
| ₪ -71.31 | 31.07 | -229.50 | 5,725.05 | 5,495.55 | שפל | 779 |

F103 - (0x0)16226556 - 10

| סה"כ לתשלום | מחיר לקוט"ש בא"ג | סה"כ צריכה בקוט"ש | קריאה נוכחית | קריאה קודמת | סוג צריכה | סוג תעריף |
|-------------|------------------|-------------------|--------------|-------------|--------------------------|-----------|
| | | | 31/05/20 | 01/05/20 | פרטי חשבון עבור תאריכים: | |
| ₪ -17.20 | 45.44 | -37.85 | 1,901.05 | 1,863.20 | פסגה | 777 |
| ₪ -4.42 | 37.65 | -11.75 | 794.15 | 782.40 | גבע | 778 |
| ₪ -10.24 | 31.07 | -32.95 | 2,745.30 | 2,712.35 | שפל | 779 |



F104 - (0x0)16226556 - 11

| סה"כ לתשלום | מחיר לקוט"ש בא"ג | סה"כ צריכה בקוט"ש | קריאה נוכחית | קריאה קודמת | סוג צריכה | סוג תעריף |
|-------------|------------------|-------------------|--------------|-------------|--------------------------|-----------|
| | | | 31/05/20 | 01/05/20 | פרטי חשבון עבור תאריכים: | |
| ₪ -8.54 | 45.44 | -18.80 | 1,108.60 | 1,089.80 | פסגה | 777 |
| ₪ -7.59 | 37.65 | -20.15 | 550.85 | 530.70 | גבע | 778 |
| ₪ -7.60 | 31.07 | -24.45 | 2,198.30 | 2,173.85 | שפל | 779 |

F105 - (0x0)16226556 - 12

| סה"כ לתשלום | מחיר לקוט"ש בא"ג | סה"כ צריכה בקוט"ש | קריאה נוכחית | קריאה קודמת | סוג צריכה | סוג תעריף |
|-------------|------------------|-------------------|--------------|-------------|--------------------------|-----------|
| | | | 31/05/20 | 01/05/20 | פרטי חשבון עבור תאריכים: | |
| ₪ -10.50 | 45.44 | -23.10 | 3,307.15 | 3,284.05 | פסגה | 777 |
| ₪ -4.16 | 37.65 | -11.05 | 1,768.80 | 1,757.75 | גבע | 778 |
| ₪ -8.39 | 31.07 | -27.00 | 6,397.15 | 6,370.15 | שפל | 779 |

F106 - (0x0)16226556 - 13

| סה"כ לתשלום | מחיר לקוט"ש בא"ג | סה"כ צריכה בקוט"ש | קריאה נוכחית | קריאה קודמת | סוג צריכה | סוג תעריף |
|-------------|------------------|-------------------|--------------|-------------|--------------------------|-----------|
| | | | 31/05/20 | 01/05/20 | פרטי חשבון עבור תאריכים: | |
| ₪ -53.98 | 45.44 | -118.80 | 2,890.65 | 2,771.85 | פסגה | 777 |
| ₪ -33.88 | 37.65 | -90.00 | 1,322.45 | 1,232.45 | גבע | 778 |
| ₪ -45.27 | 31.07 | -145.70 | 3,880.35 | 3,734.65 | שפל | 779 |

F107 - (0x0)16226556 - 14

| סה"כ לתשלום | מחיר לקוט"ש בא"ג | סה"כ צריכה בקוט"ש | קריאה נוכחית | קריאה קודמת | סוג צריכה | סוג תעריף |
|-------------|------------------|-------------------|--------------|-------------|--------------------------|-----------|
| | | | 31/05/20 | 01/05/20 | פרטי חשבון עבור תאריכים: | |
| ₪ -58.57 | 45.44 | -128.90 | 2,970.30 | 2,841.40 | פסגה | 777 |
| ₪ -19.09 | 37.65 | -50.70 | 1,385.65 | 1,334.95 | גבע | 778 |
| ₪ -34.53 | 31.07 | -111.15 | 4,863.75 | 4,752.60 | שפל | 779 |

ראשי - (0x0)16226556 - 15

| סה"כ לתשלום | מחיר לקוט"ש בא"ג | סה"כ צריכה בקוט"ש | קריאה נוכחית | קריאה קודמת | סוג צריכה | סוג תעריף |
|-------------|------------------|-------------------|--------------|-------------|--------------------------|-----------|
| | | | 31/05/20 | 01/05/20 | פרטי חשבון עבור תאריכים: | |
| ₪ 1,487.80 | 45.44 | 3,274.20 | 67,823.60 | 64,549.40 | פסגה | 777 |
| ₪ 676.91 | 37.65 | 1,797.90 | 37,926.50 | 36,128.60 | גבע | 778 |
| ₪ 1,135.36 | 31.07 | 3,654.20 | 113,431.80 | 109,777.60 | שפל | 779 |





F205 - (0x0)16254111 - 1

| סה"כ לתשלום | מחיר לקוט"ש בא"ג | סה"כ צריכה בקוט"ש | קריאה נוכחית | קריאה קודמת | סוג צריכה | סוג תעריף |
|-------------|------------------|-------------------|--------------|-------------|--------------------------|-----------|
| | | | 31/05/20 | 01/05/20 | פרטי חשבון עבור תאריכים: | |
| ₪ -94.40 | 45.44 | -207.75 | 2,990.85 | 2,783.10 | פסגה | 777 |
| ₪ -26.22 | 37.65 | -69.65 | 1,812.80 | 1,743.15 | גבע | 778 |
| ₪ -74.10 | 31.07 | -238.50 | 5,092.50 | 4,854.00 | שפל | 779 |

F206 - (0x0)16254111 - 2

| סה"כ לתשלום | מחיר לקוט"ש בא"ג | סה"כ צריכה בקוט"ש | קריאה נוכחית | קריאה קודמת | סוג צריכה | סוג תעריף |
|-------------|------------------|-------------------|--------------|-------------|--------------------------|-----------|
| | | | 31/05/20 | 01/05/20 | פרטי חשבון עבור תאריכים: | |
| ₪ -65.39 | 45.44 | -143.90 | 2,338.60 | 2,194.70 | פסגה | 777 |
| ₪ -32.59 | 37.65 | -86.55 | 1,321.10 | 1,234.55 | גבע | 778 |
| ₪ -35.61 | 31.07 | -114.60 | 4,053.80 | 3,939.20 | שפל | 779 |

F207 - (0x0)16254111 - 3

| סה"כ לתשלום | מחיר לקוט"ש בא"ג | סה"כ צריכה בקוט"ש | קריאה נוכחית | קריאה קודמת | סוג צריכה | סוג תעריף |
|-------------|------------------|-------------------|--------------|-------------|--------------------------|-----------|
| | | | 31/05/20 | 01/05/20 | פרטי חשבון עבור תאריכים: | |
| ₪ -68.75 | 45.44 | -151.30 | 2,539.95 | 2,388.65 | פסגה | 777 |
| ₪ -34.04 | 37.65 | -90.40 | 1,663.80 | 1,573.40 | גבע | 778 |
| ₪ -53.69 | 31.07 | -172.80 | 4,772.40 | 4,599.60 | שפל | 779 |

F201 - (0x0)16254115 - 1

| סה"כ לתשלום | מחיר לקוט"ש בא"ג | סה"כ צריכה בקוט"ש | קריאה נוכחית | קריאה קודמת | סוג צריכה | סוג תעריף |
|-------------|------------------|-------------------|--------------|-------------|--------------------------|-----------|
| | | | 31/05/20 | 01/05/20 | פרטי חשבון עבור תאריכים: | |
| ₪ -63.93 | 45.44 | -140.70 | 2,025.95 | 1,885.25 | פסגה | 777 |
| ₪ -26.98 | 37.65 | -71.65 | 983.55 | 911.90 | גבע | 778 |
| ₪ -19.65 | 31.07 | -63.25 | 2,025.15 | 1,961.90 | שפל | 779 |

F202 - (0x0)16254115 - 2

| סה"כ לתשלום | מחיר לקוט"ש בא"ג | סה"כ צריכה בקוט"ש | קריאה נוכחית | קריאה קודמת | סוג צריכה | סוג תעריף |
|-------------|------------------|-------------------|--------------|-------------|--------------------------|-----------|
| | | | 31/05/20 | 01/05/20 | פרטי חשבון עבור תאריכים: | |
| ₪ -50.80 | 45.44 | -111.80 | 2,403.40 | 2,291.60 | פסגה | 777 |
| ₪ -46.29 | 37.65 | -122.95 | 1,943.05 | 1,820.10 | גבע | 778 |
| ₪ -31.52 | 31.07 | -101.45 | 4,502.85 | 4,401.40 | שפל | 779 |





F203 - (0x0)16254115 - 3

| סה"כ לתשלום | מחיר לקוט"ש בא"ג | סה"כ צריכה בקוט"ש | קריאה נוכחית | קריאה קודמת | סוג צריכה | סוג תעריף |
|-------------|------------------|-------------------|--------------|-------------|--------------------------|-----------|
| | | | 31/05/20 | 01/05/20 | פרטי חשבון עבור תאריכים: | |
| ₪ -43.58 | 45.44 | -95.90 | 3,406.85 | 3,310.95 | פסגה | 777 |
| ₪ -23.08 | 37.65 | -61.30 | 1,919.10 | 1,857.80 | גבע | 778 |
| ₪ -29.86 | 31.07 | -96.10 | 5,785.95 | 5,689.85 | שפל | 779 |

F204 - (0x0)16254115 - 4

| סה"כ לתשלום | מחיר לקוט"ש בא"ג | סה"כ צריכה בקוט"ש | קריאה נוכחית | קריאה קודמת | סוג צריכה | סוג תעריף |
|-------------|------------------|-------------------|--------------|-------------|--------------------------|-----------|
| | | | 31/05/20 | 01/05/20 | פרטי חשבון עבור תאריכים: | |
| ₪ -8.45 | 45.44 | -18.60 | 671.65 | 653.05 | פסגה | 777 |
| ₪ -4.44 | 37.65 | -11.80 | 290.75 | 278.95 | גבע | 778 |
| ₪ -6.76 | 31.07 | -21.75 | 1,108.25 | 1,086.50 | שפל | 779 |

סה"כ לדירה:

| שיא ביקוש | סה"כ | שפל | גבע | פסגה | |
|-----------|------------|----------|----------|----------|-------------|
| 6.37 | 3,258.75 | 1,566.65 | 587.10 | 1,105.00 | סה"כ צריכה |
| | ₪ 1,209.91 | ₪ 486.76 | ₪ 221.04 | ₪ 502.11 | סה"כ לתשלום |

| | | |
|------------|--|---------------------|
| ₪ 0.00 | תשלום קבוע | |
| ₪ 0.00 | תשלום עבור גודל חיבור ב-KVA (0x0) | |
| ₪ 1,209.91 | סה"כ לתשלום | לא כולל מע"מ |

