



02/06/20 תאריך הפקה:
 31/05/20 תאריך קריאה נוכחית:
 01/04/20 תאריך קריאה קודמת:

שם דייר: CARE
 שם אתר: עזריאלי רמלה

לקוח/ה נכבד/ה, אנו מתכבדים להגיש את חישוב צריכת החשמל לתקופה 01/04/20 - 31/05/20:

CARE - (3x63)16226499 - 11

סה"כ לתשלום	מחיר לקוט"ש בא"ג	סה"כ צריכה בקוט"ש	קריאה נוכחית	קריאה קודמת	סוג צריכה	סוג תעריף
			31/05/20	01/04/20	פרטי חשבון עבור תאריכים:	
252.87 ₪	45.44	556.50	16,400.30	15,843.80	פסגה	777
82.45 ₪	37.65	219.00	5,527.40	5,308.40	גבע	778
59.06 ₪	31.07	190.10	13,018.80	12,828.70	שפל	779

סה"כ לדייר:

שיא ביקוש	סה"כ	שפל	גבע	פסגה
14.77	965.60	190.10	219.00	556.50
	394.39 ₪	59.06 ₪	82.45 ₪	252.87 ₪

סה"כ צריכה
 סה"כ לתשלום

200.95 ₪	תשלום קבוע	
13.73 ₪	תשלום עבור גודל חיבור בKVA (3x63)	
609.07 ₪	סה"כ לתשלום	לא כולל מע"מ

התפלגות חיוב בש"ח לפי תעו"ז

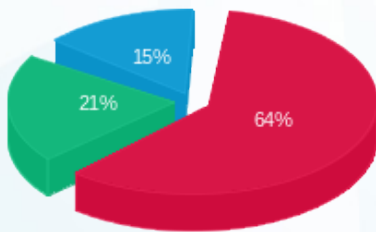

■ פסגה (252.87 ₪)
 ■ גבע (82.45 ₪)
 ■ שפל (59.06 ₪)

הסטוריית צריכה בקוט"ש

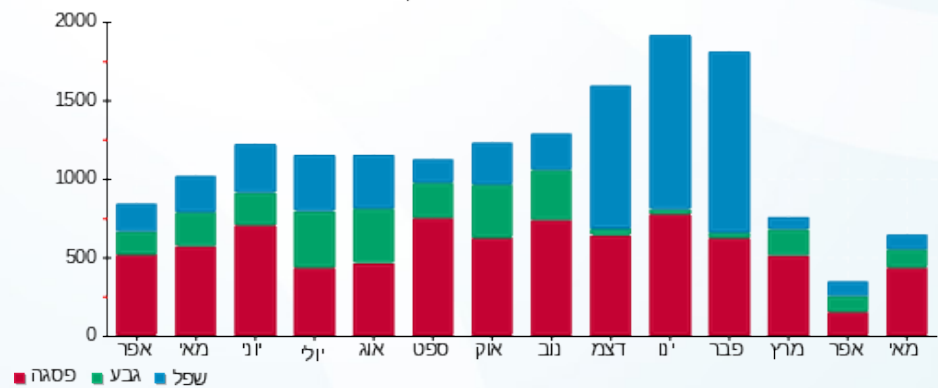



02/06/20 תאריך הפקה:
 31/05/20 תאריך קריאה נוכחית:
 01/04/20 תאריך קריאה קודמת:

שם דייר: CHANGE
 שם אתר: עזריאלי רמלה

לקוח/ה נכבד/ה, אנו מתכבדים להגיש את חישוב צריכת החשמל לתקופה 01/04/20 - 31/05/20:

CHANGE - (3x63)14118693 - 10

סוג תעריף	סוג צריכה	קריאה קודמת	קריאה נוכחית	סה"כ צריכה בקוט"ש	מחיר לקוט"ש בא"ג	סה"כ לתשלום
		01/04/20	31/05/20	פרטי חשבון עבור תאריכים:		
777	פסגה	15,427.60	16,353.30	925.70	45.44	420.64 ₪
778	גבע	4,758.90	5,012.00	253.10	37.65	95.29 ₪
779	שפל	9,868.90	10,205.50	336.60	31.07	104.58 ₪

סה"כ לדייר:

פסגה	גבע	שפל	סה"כ	שיא ביקוש
925.70	253.10	336.60	1,515.40	5.03
420.64 ₪	95.29 ₪	104.58 ₪	620.51 ₪	

סה"כ צריכה
 סה"כ לתשלום

200.95 ₪	תשלום קבוע	
13.73 ₪	תשלום עבור גודל חיבור בKVA (3x63)	
835.19 ₪	סה"כ לתשלום	לא כולל מע"מ

התפלגות חיוב בש"ח לפי תע"ז

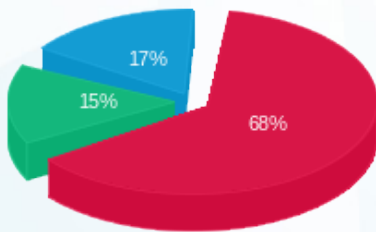

■ פסגה (420.64 ₪)
 ■ גבע (95.29 ₪)
 ■ שפל (104.58 ₪)

הסטוריית צריכה בקוט"ש

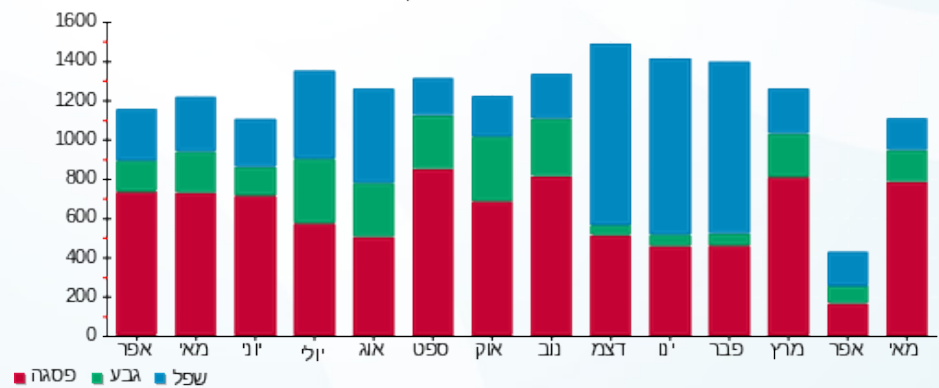

02/06/20 תאריך הפקה:
 31/05/20 תאריך קריאה נוכחית:
 01/04/20 תאריך קריאה קודמת:

שם דייר: FLY FOOD
 שם אתר: עזריאלי רמלה

לקוח/ה נכבד/ה, אנו מתכבדים להגיש את חישוב צריכת החשמל לתקופה 01/04/20 - 31/05/20:

14 - 13170764(3x63)

סוג תעריף	סוג צריכה	קריאה קודמת	קריאה נוכחית	סה"כ צריכה בקוט"ש	מחיר לקוט"ש בא"ג	סה"כ לתשלום
פרטי חשבון עבור תאריכים:						
777	פסגה	01/04/20	31/05/20	514.10	45.44	233.61 ₪
778	גבע	11,002.80	11,200.10	197.30	37.65	74.28 ₪
779	שפל	14,638.10	14,819.10	181.00	31.07	56.24 ₪

סה"כ לדיר:

פסגה	גבע	שפל	סה"כ	שיא ביקוש
514.10	197.30	181.00	892.40	2.78
233.61 ₪	74.28 ₪	56.24 ₪	364.13 ₪	

סה"כ צריכה
 סה"כ לתשלום

200.95 ₪	תשלום קבוע	
13.73 ₪	תשלום עבור גודל חיבור בKVA (3x63)	
578.81 ₪	סה"כ לתשלום	לא כולל מע"מ

התפלגות חיוב בש"ח לפי תע"ז

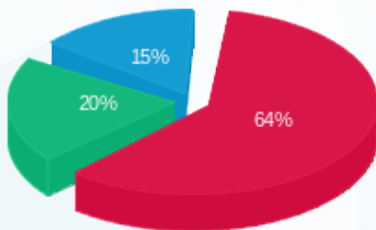

פסגה (233.61 ₪) ■
 גבע (74.28 ₪) ■
 שפל (56.24 ₪) ■

הסטוריית צריכה בקוט"ש

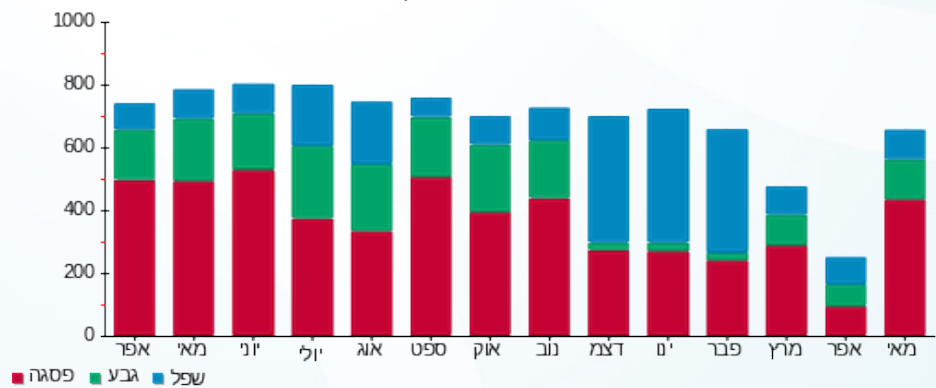



02/06/20 תאריך הפקה:
 31/05/20 תאריך קריאה נוכחית:
 01/04/20 תאריך קריאה קודמת:

שם דייר: H&M
 שם אתר: עזריאלי רמלה

לקוח/ה נכבד/ה, אנו מתכבדים להגיש את חישוב צריכת החשמל לתקופה 01/04/20 - 31/05/20:

10 - 13044070 (3x630)

סוג תעריף	סוג צריכה	קריאה קודמת	קריאה נוכחית	סה"כ צריכה בקוט"ש	מחיר לקוט"ש בא"ג	סה"כ לתשלום
פרטי חשבון עבור תאריכים:						
777	פסגה	01/04/20	31/05/20	14,299.20	45.44	6,497.56 ₪
778	גבע	392,950.20	398,390.40	5,440.20	37.65	2,048.24 ₪
779	שפל	604,849.20	607,149.60	2,300.40	31.07	714.73 ₪

סה"כ לדייר:

פסגה	גבע	שפל	סה"כ	שיא ביקוש
14,299.20	5,440.20	2,300.40	22,039.80	68.68
₪ 6,497.56	₪ 2,048.24	₪ 714.73	₪ 9,260.53	

סה"כ צריכה
 סה"כ לתשלום

200.95 ₪	תשלום קבוע	
137.31 ₪	תשלום עבור גודל חיבור בKVA (3x630)	
9,598.78 ₪	סה"כ לתשלום	לא כולל מע"מ

התפלגות חיוב בש"ח לפי תע"ז

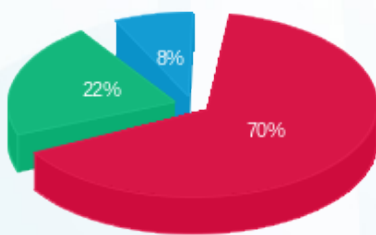

■ פסגה (₪ 6,497.56)
 ■ גבע (₪ 2,048.24)
 ■ שפל (₪ 714.73)

הסטוריית צריכה בקוט"ש

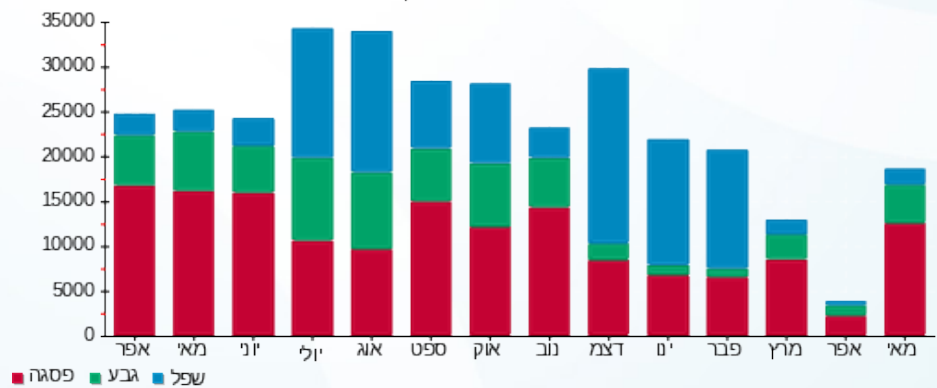



02/06/20

תאריך הפקה:

שם דייר: JUMP
שם אתר: עזריאלי רמלה

31/05/20

תאריך קריאה נוכחית:

01/04/20

תאריך קריאה קודמת:

לקוח/ה נכבד/ה, אנו מתכבדים להגיש את חישוב צריכת החשמל לתקופה 01/04/20 - 31/05/20:

12 - 13080917(3x100)

סוג תעריף	סוג צריכה	קריאה קודמת	קריאה נוכחית	סה"כ צריכה בקוט"ש	מחיר לקוט"ש בא"ג	סה"כ לתשלום
פרטי חשבון עבור תאריכים:						
777	פסגה	01/04/20	31/05/20	906.90	45.44	412.10 ₪
778	גבע	22,222.80	22,532.80	310.00	37.65	116.72 ₪
779	שפל	26,319.40	26,507.10	187.70	31.07	58.32 ₪

סה"כ לדיר:

פסגה	גבע	שפל	סה"כ	שיא ביקוש
906.90	310.00	187.70	1,404.60	6.28
412.10 ₪	116.72 ₪	58.32 ₪	587.13 ₪	

סה"כ צריכה

סה"כ לתשלום

200.95 ₪	תשלום קבוע	
21.79 ₪	תשלום עבור גודל חיבור בKVA (3x100)	
809.87 ₪	סה"כ לתשלום	לא כולל מע"מ

התפלגות חיוב בש"ח לפי תע"ז

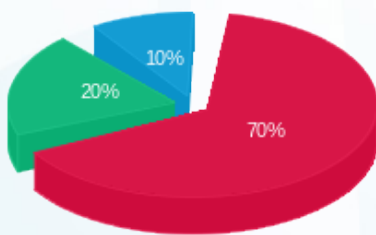

■ פסגה (412.10 ₪)
■ גבע (116.72 ₪)
■ שפל (58.32 ₪)

הסטוריית צריכה בקוט"ש

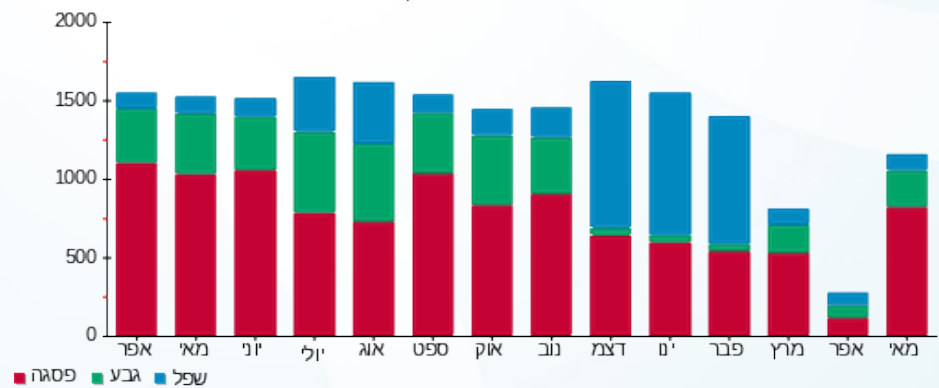



02/06/20 תאריך הפקה:
 31/05/20 תאריך קריאה נוכחית:
 01/04/20 תאריך קריאה קודמת:

שם דייר: Lady comfort
 שם אתר: עזריאלי רמלה

לקוח/ה נכבד/ה, אנו מתכבדים להגיש את חישוב צריכת החשמל לתקופה 01/04/20 - 31/05/20:

8 - 14118693 (3x63)

סוג תעריף	סוג צריכה	קריאה קודמת	קריאה נוכחית	סה"כ צריכה בקוט"ש	מחיר לקוט"ש בא"ג	סה"כ לתשלום
פרטי חשבון עבור תאריכים:						
777	פסגה	01/04/20	31/05/20	108.80	45.44	49.44 ₪
778	גבע	3,358.80	3,396.40	37.60	37.65	14.16 ₪
779	שפל	4,753.70	4,809.70	56.00	31.07	17.40 ₪

סה"כ לדייר:

פסגה	גבע	שפל	סה"כ	שיא ביקוש
108.80	37.60	56.00	202.40	0.98
₪ 49.44	₪ 14.16	₪ 17.40	₪ 80.99	

סה"כ צריכה
 סה"כ לתשלום

200.95 ₪	תשלום קבוע	
13.73 ₪	תשלום עבור גודל חיבור בKVA (3x63)	
295.67 ₪	סה"כ לתשלום	לא כולל מע"מ

התפלגות חיוב בש"ח לפי תעו"ז

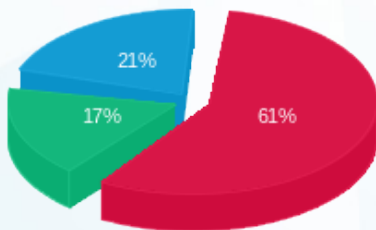

פסגה (₪ 49.44) ■
 גבע (₪ 14.16) ■
 שפל (₪ 17.40) ■

הסטוריית צריכה בקוט"ש

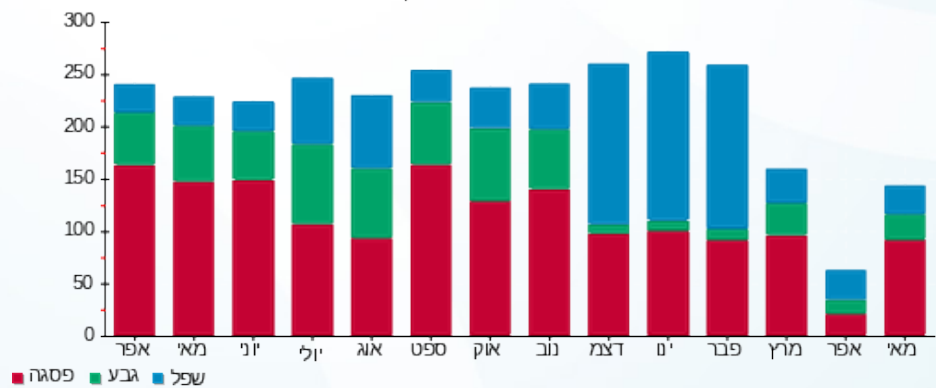



02/06/20 תאריך הפקה:
 31/05/20 תאריך קריאה נוכחית:
 01/04/20 תאריך קריאה קודמת:

שם דייר: S WEAR
 שם אתר: עזריאלי רמלה

לקוח/ה נכבד/ה, אנו מתכבדים להגיש את חישוב צריכת החשמל לתקופה 01/04/20 - 31/05/20:

12 - 13080921(3x63)

סוג תעריף	סוג צריכה	קריאה קודמת	קריאה נוכחית	סה"כ צריכה בקוט"ש	מחיר לקוט"ש בא"ג	סה"כ לתשלום
פרטי חשבון עבור תאריכים:						
777	פסגה	01/04/20	31/05/20	460.00	45.44	209.02 ₪
778	גבע	6,614.20	6,729.50	115.30	37.65	43.41 ₪
779	שפל	9,748.30	9,825.40	77.10	31.07	23.95 ₪

סה"כ לדייר:

פסגה	גבע	שפל	סה"כ	שיא ביקוש
460.00	115.30	77.10	652.40	2.83
209.02 ₪	43.41 ₪	23.95 ₪	276.39 ₪	

סה"כ צריכה
 סה"כ לתשלום

200.95 ₪	תשלום קבוע	
13.73 ₪	תשלום עבור גודל חיבור בKVA (3x63)	
491.07 ₪	סה"כ לתשלום	לא כולל מע"מ

התפלגות חיוב בש"ח לפי תע"ז

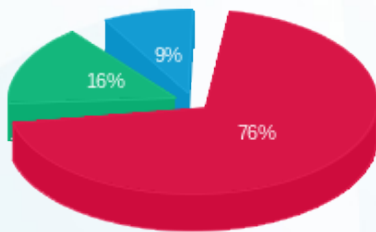

■ פסגה (209.02 ₪)
 ■ גבע (43.41 ₪)
 ■ שפל (23.95 ₪)

הסטוריית צריכה בקוט"ש

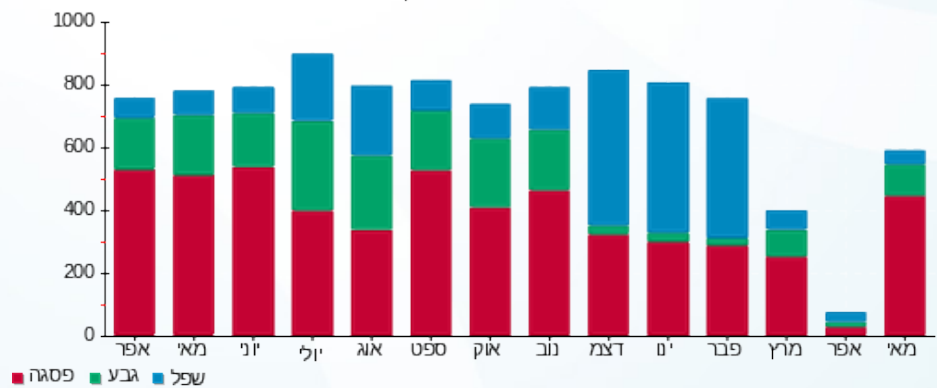



02/06/20 תאריך הפקה:
 31/05/20 תאריך קריאה נוכחית:
 01/04/20 תאריך קריאה קודמת:

שם דייר: TOP TEN
 שם אתר: עזריאלי רמלה

לקוח/ה נכבד/ה, אנו מתכבדים להגיש את חישוב צריכת החשמל לתקופה 01/04/20 - 31/05/20:

14 - 13080914 (3x63)

סוג תעריף	סוג צריכה	קריאה קודמת	קריאה נוכחית	סה"כ צריכה בקוט"ש	מחיר לקוט"ש בא"ג	סה"כ לתשלום
פרטי חשבון עבור תאריכים:						
777	פסגה	01/04/20	31/05/20	582.40	45.44	264.64 ₪
778	גבע	13,910.40	14,116.60	206.20	37.65	77.63 ₪
779	שפל	18,079.30	18,187.50	108.20	31.07	33.62 ₪

סה"כ לדיר:

פסגה	גבע	שפל	סה"כ	שיא ביקוש
582.40	206.20	108.20	896.80	3.69
264.64 ₪	77.63 ₪	33.62 ₪	375.89 ₪	

סה"כ צריכה
 סה"כ לתשלום

200.95 ₪	תשלום קבוע	
13.73 ₪	תשלום עבור גודל חיבור בKVA (3x63)	
590.58 ₪	סה"כ לתשלום	לא כולל מע"מ

התפלגות חיוב בש"ח לפי תע"ז

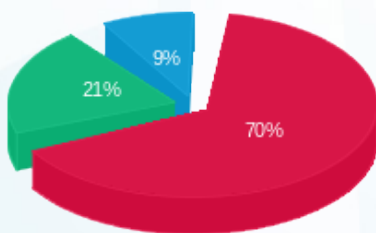

■ פסגה (264.64 ₪)
 ■ גבע (77.63 ₪)
 ■ שפל (33.62 ₪)

הסטוריית צריכה בקוט"ש

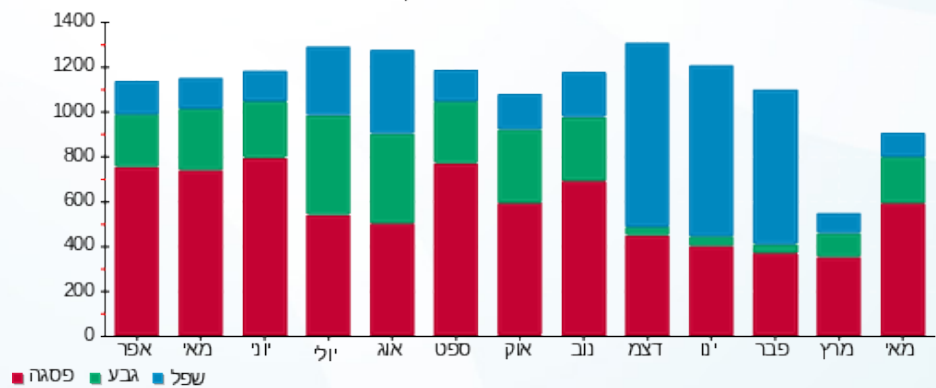



02/06/20

תאריך הפקדה:

שם דייר: TWENTY FOUR SEVEN

31/05/20

תאריך קריאה נוכחית:

שם אתר: עזריאלי רמלה

01/04/20

תאריך קריאה קודמת:

לקוח/ה נכבד/ה, אנו מתכבדים להגיש את חישוב צריכת החשמל לתקופה 01/04/20 - 31/05/20:

12 - 13080914(3x63)

סוג תעריף	סוג צריכה	קריאה קודמת	קריאה נוכחית	סה"כ צריכה בקוט"ש	מחיר לקוט"ש בא"ג	סה"כ לתשלום
פרטי חשבון עבור תאריכים:						
777	פסגה	01/04/20	31/05/20	818.30	45.44	371.84 ₪
778	גבע	16,666.30	16,962.70	296.40	37.65	111.59 ₪
779	שפל	24,200.00	24,364.10	164.10	31.07	50.99 ₪

סה"כ לדייר:

פסגה	גבע	שפל	סה"כ	שיא ביקוש
818.30	296.40	164.10	1,278.80	5.42
371.84 ₪	111.59 ₪	50.99 ₪	534.42 ₪	

סה"כ צריכה

סה"כ לתשלום

200.95 ₪	תשלום קבוע	
13.73 ₪	תשלום עבור גודל חיבור בKVA (3x63)	
749.10 ₪	סה"כ לתשלום	לא כולל מע"מ

התפלגות חיוב בש"ח לפי תע"ז

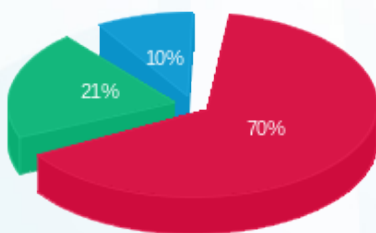

- פסגה (371.84 ₪) 70%
- גבע (111.59 ₪) 21%
- שפל (50.99 ₪) 10%

הסטוריית צריכה בקוט"ש

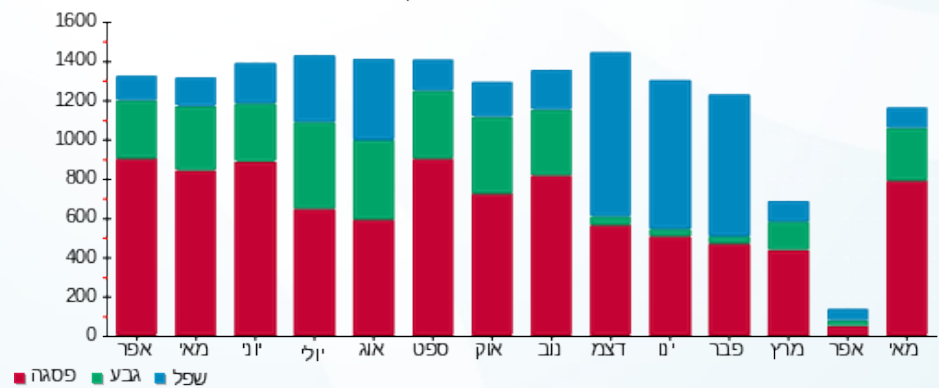

02/06/20 תאריך הפקה:
 31/05/20 תאריך קריאה נוכחית:
 01/04/20 תאריך קריאה קודמת:

שם דייר: אדיס
 שם אתר: עזריאלי רמלה

לקוח/ה נכבד/ה, אנו מתכבדים להגיש את חישוב צריכת החשמל לתקופה 01/04/20 - 31/05/20:

14 - 13080921(3x63)

סוג תעריף	סוג צריכה	קריאה קודמת	קריאה נוכחית	סה"כ צריכה בקוט"ש	מחיר לקוט"ש בא"ג	סה"כ לתשלום
פרטי חשבון עבור תאריכים:						
777	פסגה	01/04/20	31/05/20	1,436.60	45.44	652.79 ₪
778	גבע	31,891.60	32,386.80	495.20	37.65	186.44 ₪
779	שפל	39,073.10	39,306.00	232.90	31.07	72.36 ₪

סה"כ לדייר:

פסגה	גבע	שפל	סה"כ	שיא ביקוש
1,436.60	495.20	232.90	2,164.70	7.72
652.79 ₪	186.44 ₪	72.36 ₪	911.60 ₪	

סה"כ צריכה
 סה"כ לתשלום

200.95 ₪	תשלום קבוע	
13.73 ₪	תשלום עבור גודל חיבור בKVA (3x63)	
1,126.28 ₪	סה"כ לתשלום	לא כולל מע"מ

התפלגות חיוב בש"ח לפי תע"ז

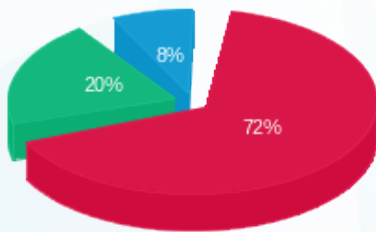

■ פסגה (652.79 ₪)
 ■ גבע (186.44 ₪)
 ■ שפל (72.36 ₪)

הסטוריית צריכה בקוט"ש

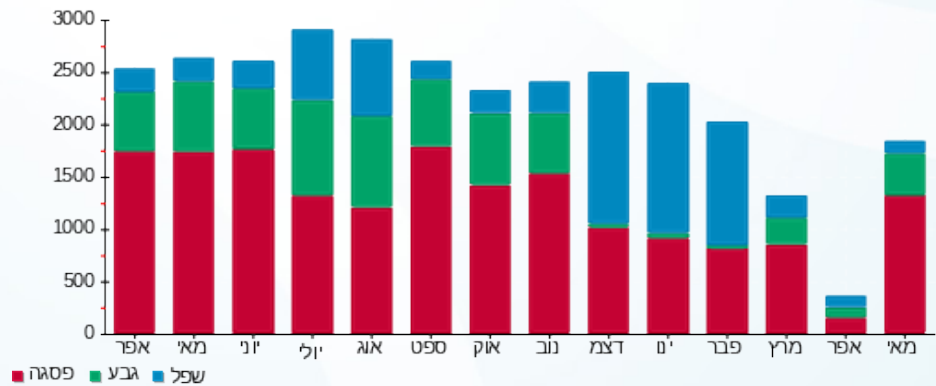



02/06/20

תאריך הפקדה:

שם דייר: אופטיקה הלפרין
שם אתר: עזריאלי רמלה

31/05/20

תאריך קריאה נוכחית:

01/04/20

תאריך קריאה קודמת:

לקוח/ה נכבד/ה, אנו מתכבדים להגיש את חישוב צריכת החשמל לתקופה 01/04/20 - 31/05/20:

10 - 13170764(3x63)

סוג תעריף	סוג צריכה	קריאה קודמת	קריאה נוכחית	סה"כ צריכה בקוט"ש	מחיר לקוט"ש בא"ג	סה"כ לתשלום
פרטי חשבון עבור תאריכים:						
777	פסגה	01/04/20	31/05/20	209.80	45.44	95.33 ₪
778	גבע	4,838.60	4,918.10	79.50	37.65	29.93 ₪
779	שפל	7,227.90	7,309.80	81.90	31.07	25.45 ₪

סה"כ לדייר:

פסגה	גבע	שפל	סה"כ	שיא ביקוש
209.80	79.50	81.90	371.20	1.45
95.33 ₪	29.93 ₪	25.45 ₪	150.71 ₪	

סה"כ צריכה

סה"כ לתשלום

200.95 ₪	תשלום קבוע	
13.73 ₪	תשלום עבור גודל חיבור בKVA (3x63)	
365.39 ₪	סה"כ לתשלום	לא כולל מע"מ

התפלגות חיוב בש"ח לפי תע"ז

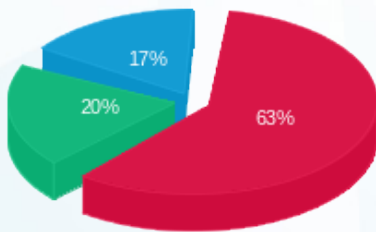

■ פסגה (95.33 ₪)
■ גבע (29.93 ₪)
■ שפל (25.45 ₪)

הסטוריית צריכה בקוט"ש

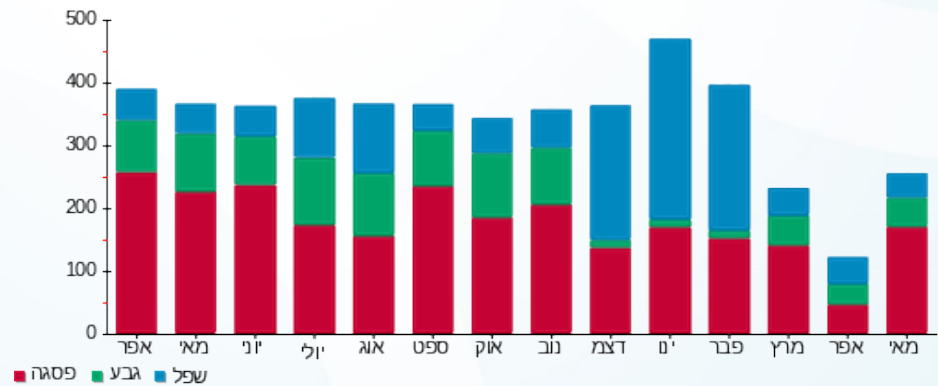



02/06/20 תאריך הפקדה:
 31/05/20 תאריך קריאה נוכחית:
 01/04/20 תאריך קריאה קודמת:

שם דייר: אופטיקנה
 שם אתר: עזריאלי רמלה

לקוח/ה נכבד/ה, אנו מתכבדים להגיש את חישוב צריכת החשמל לתקופה 01/04/20 - 31/05/20:

2 - 14086122 (3x63)

סוג תעריף	סוג צריכה	קריאה קודמת	קריאה נוכחית	סה"כ צריכה בקוט"ש	מחיר לקוט"ש בא"ג	סה"כ לתשלום
פרטי חשבון עבור תאריכים:						
777	פסגה	01/04/20	31/05/20	1,535.80	45.44	697.87 ₪
778	גבע	30,119.90	30,717.70	597.80	37.65	225.07 ₪
779	שפל	34,012.50	34,396.50	384.00	31.07	119.31 ₪

סה"כ לדייר:

פסגה	גבע	שפל	סה"כ	שיא ביקוש
1,535.80	597.80	384.00	2,517.60	8.54
₪ 697.87	₪ 225.07	₪ 119.31	₪ 1,042.25	

סה"כ צריכה
 סה"כ לתשלום

200.95 ₪	תשלום קבוע	
13.73 ₪	תשלום עבור גודל חיבור בKVA (3x63)	
1,256.93 ₪	סה"כ לתשלום	לא כולל מע"מ

התפלגות חיוב בש"ח לפי תעו"ז

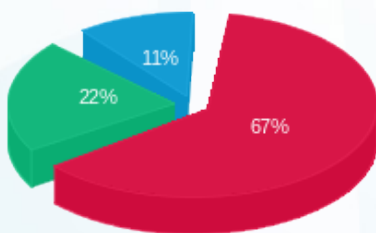

פסגה (₪ 697.87) ■
 גבע (₪ 225.07) ■
 שפל (₪ 119.31) ■

הסטוריית צריכה בקוט"ש

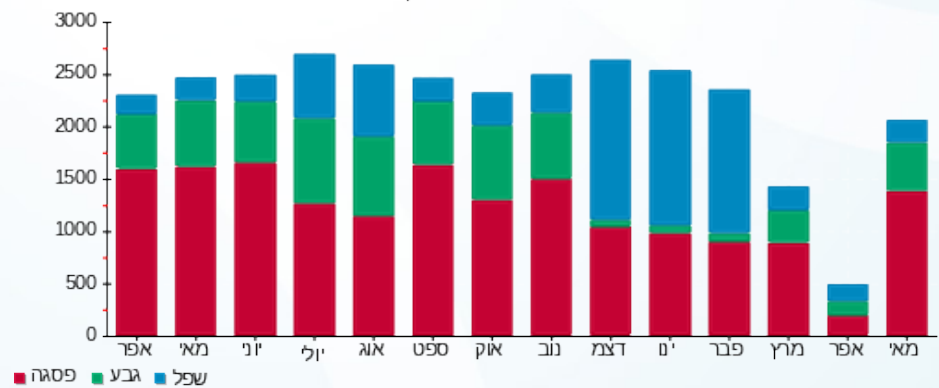



02/06/20 תאריך הפקה:
 31/05/20 תאריך קריאה נוכחית:
 01/04/20 תאריך קריאה קודמת:

שם דייר: אופיס דיפו
 שם אתר: עזריאלי רמלה

לקוח/ה נכבד/ה, אנו מתכבדים להגיש את חישוב צריכת החשמל לתקופה 01/04/20 - 31/05/20:

9 - 14086122(3x80)

סוג תעריף	סוג צריכה	קריאה קודמת	קריאה נוכחית	סה"כ צריכה בקוט"ש	מחיר לקוט"ש בא"ג	סה"כ לתשלום
פרטי חשבון עבור תאריכים:						
777	פסגה	01/04/20	31/05/20	983.50	45.44	446.90 ₪
778	גבע	25,002.20	25,295.40	293.20	37.65	110.39 ₪
779	שפל	49,539.60	49,977.70	438.10	31.07	136.12 ₪

סה"כ לדייר:

פסגה	גבע	שפל	סה"כ	שיא ביקוש
983.50	293.20	438.10	1,714.80	5.65
446.90 ₪	110.39 ₪	136.12 ₪	693.41 ₪	

סה"כ צריכה

סה"כ לתשלום

200.95 ₪	תשלום קבוע	
17.44 ₪	תשלום עבור גודל חיבור בKVA (3x80)	
911.80 ₪	סה"כ לתשלום	לא כולל מע"מ

התפלגות חיוב בש"ח לפי תע"ז

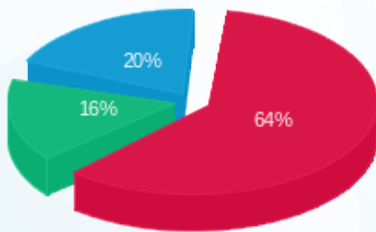

פסגה (446.90 ₪) 64%
 גבע (110.39 ₪) 16%
 שפל (136.12 ₪) 20%

הסטוריית צריכה בקוט"ש

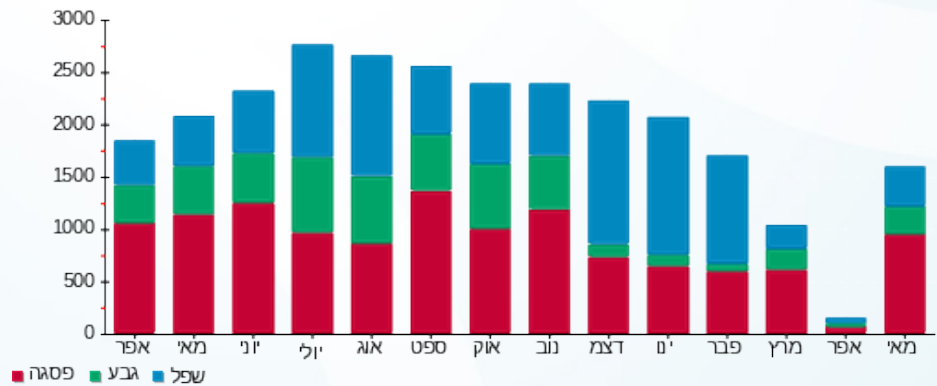



02/06/20 תאריך הפקה:
 31/05/20 תאריך קריאה נוכחית:
 01/04/20 תאריך קריאה קודמת:

שם דייר: איטלי גולד
 שם אתר: עזריאלי רמלה

לקוח/ה נכבד/ה, אנו מתכבדים להגיש את חישוב צריכת החשמל לתקופה 01/04/20 - 31/05/20:

9 - 13080921(3x63)

סוג תעריף	סוג צריכה	קריאה קודמת	קריאה נוכחית	סה"כ צריכה בקוט"ש	מחיר לקוט"ש בא"ג	סה"כ לתשלום
פרטי חשבון עבור תאריכים:						
777	פסגה	01/04/20	31/05/20	313.60	45.44	142.50 ₪
778	גבע	9,596.30	9,681.50	85.20	37.65	32.08 ₪
779	שפל	9,914.20	9,936.50	22.30	31.07	6.93 ₪

סה"כ לדיר:

פסגה	גבע	שפל	סה"כ	שיא ביקוש
313.60	85.20	22.30	421.10	3.00
142.50 ₪	32.08 ₪	6.93 ₪	181.51 ₪	

סה"כ צריכה
 סה"כ לתשלום

200.95 ₪	תשלום קבוע	
13.73 ₪	תשלום עבור גודל חיבור בKVA (3x63)	
396.19 ₪	סה"כ לתשלום	לא כולל מע"מ

התפלגות חיוב בש"ח לפי תע"ז

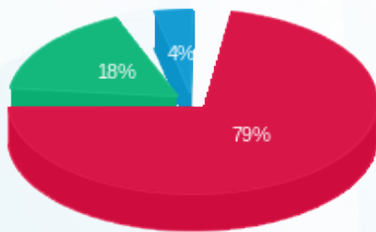

- פסגה (142.50 ₪)
- גבע (32.08 ₪)
- שפל (6.93 ₪)

הסטוריית צריכה בקוט"ש

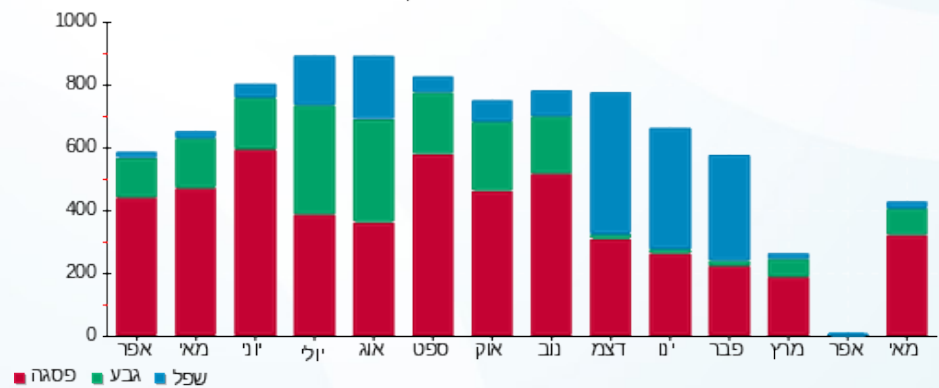



02/06/20 תאריך הפקה:
 31/05/20 תאריך קריאה נוכחית:
 01/04/20 תאריך קריאה קודמת:

שם דייר: איל מוקיאוז'
 שם אתר: עזריאלי רמלה

לקוח/ה נכבד/ה, אנו מתכבדים להגיש את חישוב צריכת החשמל לתקופה 01/04/20 - 31/05/20:

איל מוקיאוז' - 11 - 15129237(3x63)

סוג תעריף	סוג צריכה	קריאה קודמת	קריאה נוכחית	סה"כ צריכה בקוט"ש	מחיר לקוט"ש בא"ג	סה"כ לתשלום
פרטי חשבון עבור תאריכים:						
777	פסגה	01/04/20	31/05/20	437.70	45.44	198.89 ₪
778	גבע	6,780.30	6,924.40	144.10	37.65	54.25 ₪
779	שפל	13,578.80	13,849.10	270.30	31.07	83.98 ₪

סה"כ לדייר:

פסגה	גבע	שפל	סה"כ	שיא ביקוש
437.70	144.10	270.30	852.10	2.18
198.89 ₪	54.25 ₪	83.98 ₪	337.13 ₪	

סה"כ צריכה
 סה"כ לתשלום

200.95 ₪	תשלום קבוע	
13.73 ₪	תשלום עבור גודל חיבור בKVA (3x63)	
551.81 ₪	סה"כ לתשלום	לא כולל מע"מ

התפלגות חיוב בש"ח לפי תע"ז

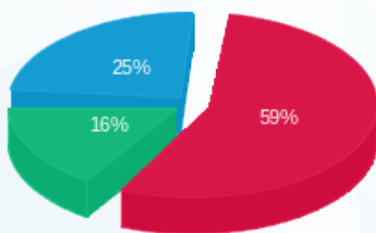

■ פסגה (198.89 ₪)
 ■ גבע (54.25 ₪)
 ■ שפל (83.98 ₪)

הסטוריית צריכה בקוט"ש

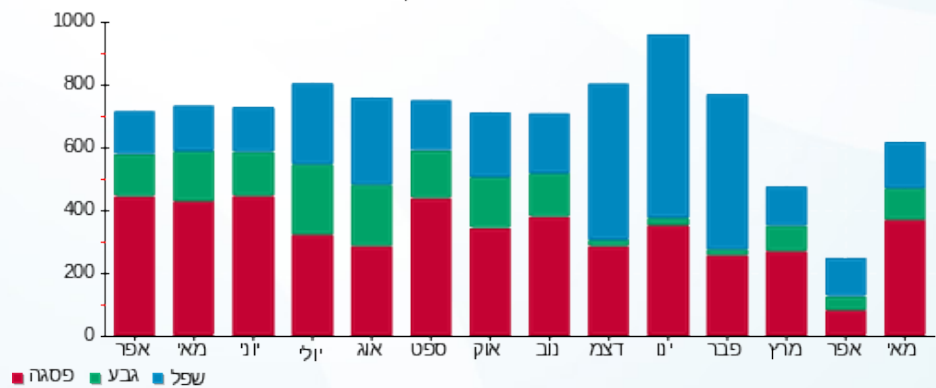



02/06/20 תאריך הפקה:
 31/05/20 תאריך קריאה נוכחית:
 01/04/20 תאריך קריאה קודמת:

שם דייר: אירווקה
 שם אתר: עזריאלי רמלה

לקוח/ה נכבד/ה, אנו מתכבדים להגיש את חישוב צריכת החשמל לתקופה 01/04/20 - 31/05/20:

6 - 14086122(3x63)

סוג תעריף	סוג צריכה	קריאה קודמת	קריאה נוכחית	סה"כ צריכה בקוט"ש	מחיר לקוט"ש בא"ג	סה"כ לתשלום
פרטי חשבון עבור תאריכים:						
777	פסגה	01/04/20	31/05/20	686.40	45.44	311.90 ₪
778	גבע	15,646.70	15,857.90	211.20	37.65	79.52 ₪
779	שפל	24,351.80	24,556.50	204.70	31.07	63.60 ₪

סה"כ לדייר:

פסגה	גבע	שפל	סה"כ	שיא ביקוש
686.40	211.20	204.70	1,102.30	3.69
311.90 ₪	79.52 ₪	63.60 ₪	455.02 ₪	

סה"כ צריכה
 סה"כ לתשלום

200.95 ₪	תשלום קבוע	
13.73 ₪	תשלום עבור גודל חיבור בKVA (3x63)	
669.70 ₪	סה"כ לתשלום	לא כולל מע"מ

התפלגות חיוב בש"ח לפי תע"ז

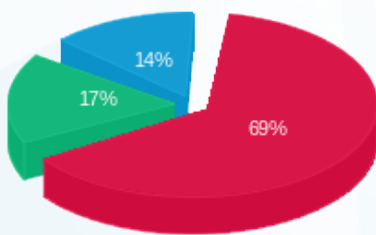

■ פסגה (311.90 ₪)
 ■ גבע (79.52 ₪)
 ■ שפל (63.60 ₪)

הסטוריית צריכה בקוט"ש

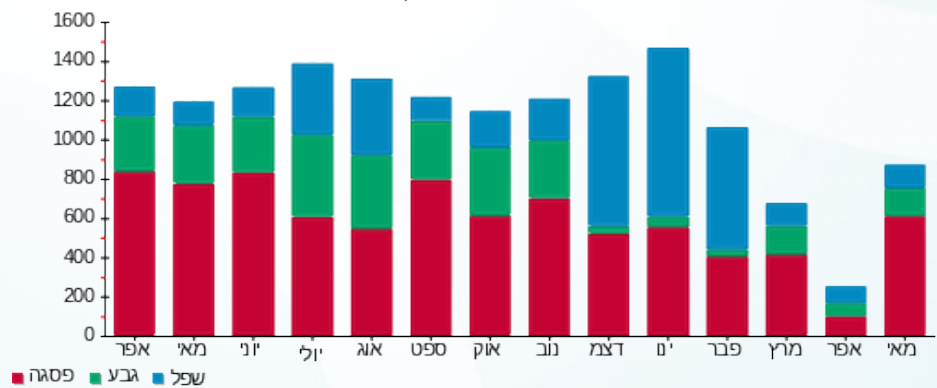



02/06/20 תאריך הפקה:
 31/05/20 תאריך קריאה נוכחית:
 01/04/20 תאריך קריאה קודמת:

שם דייר: אמריקן איגל
 שם אתר: עזריאלי רמלה

לקוח/ה נכבד/ה, אנו מתכבדים להגיש את חישוב צריכת החשמל לתקופה 01/04/20 - 31/05/20:

9 - 13080914 (3x100)

סוג תעריף	סוג צריכה	קריאה קודמת	קריאה נוכחית	סה"כ צריכה בקוט"ש	מחיר לקוט"ש בא"ג	סה"כ לתשלום
פרטי חשבון עבור תאריכים:						
777	פסגה	01/04/20	31/05/20	1,493.20	45.44	₪ 678.51
778	גבע	28,357.20	28,912.00	554.80	37.65	₪ 208.88
779	שפל	42,580.20	42,884.20	304.00	31.07	₪ 94.45

סה"כ לדייר:

פסגה	גבע	שפל	סה"כ	שיא ביקוש
1,493.20	554.80	304.00	2,352.00	8.45
₪ 678.51	₪ 208.88	₪ 94.45	₪ 981.85	

סה"כ צריכה
 סה"כ לתשלום

200.95 ₪	תשלום קבוע	
21.79 ₪	תשלום עבור גודל חיבור בKVA (3x100)	
1,204.59 ₪	סה"כ לתשלום	לא כולל מע"מ

התפלגות חיוב בש"ח לפי תע"ז

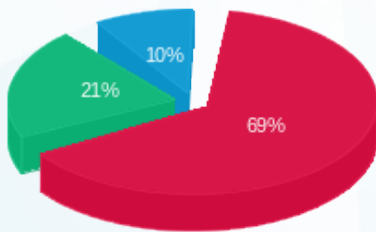

פסגה (₪ 678.51) 69%
 גבע (₪ 208.88) 21%
 שפל (₪ 94.45) 10%

הסטוריית צריכה בקוט"ש

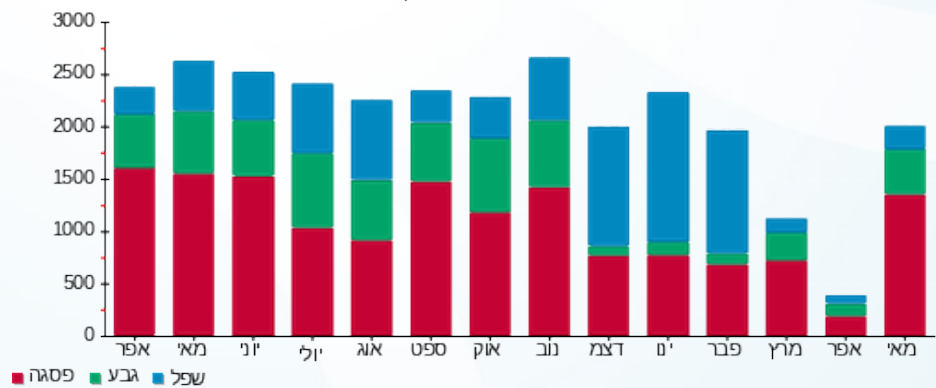



02/06/20

תאריך הפקה:

שם דייר: אריסטו שמט

31/05/20

תאריך קריאה נוכחית:

שם אתר: עזריאלי רמלה

01/04/20

תאריך קריאה קודמת:

לקוח/ה נכבד/ה, אנו מתכבדים להגיש את חישוב צריכת החשמל לתקופה 01/04/20 - 31/05/20:

13 - 13080914(3x63)

סוג תעריף	סוג צריכה	קריאה קודמת	קריאה נוכחית	סה"כ צריכה בקוט"ש	מחיר לקוט"ש בא"ג	סה"כ לתשלום
פרטי חשבון עבור תאריכים:						
777	פסגה	01/04/20	31/05/20	826.20	45.44	375.43 ₪
778	גבע	18,289.80	18,493.00	203.20	37.65	76.50 ₪
779	שפל	19,130.90	19,148.10	17.20	31.07	5.34 ₪

סה"כ לדיר:

פסגה	גבע	שפל	סה"כ	שיא ביקוש
826.20	203.20	17.20	1,046.60	5.11
375.43 ₪	76.50 ₪	5.34 ₪	457.27 ₪	

סה"כ צריכה

סה"כ לתשלום

200.95 ₪	תשלום קבוע	
13.73 ₪	תשלום עבור גודל חיבור בKVA (3x63)	
671.95 ₪	סה"כ לתשלום	לא כולל מע"מ

התפלגות חיוב בש"ח לפי תעו"ז

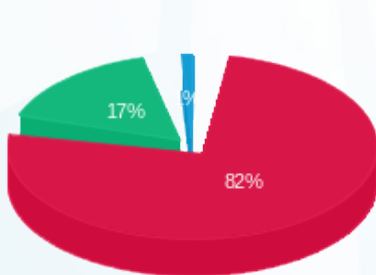

- פסגה (375.43 ₪)
- גבע (76.50 ₪)
- שפל (5.34 ₪)

הסטוריית צריכה בקוט"ש

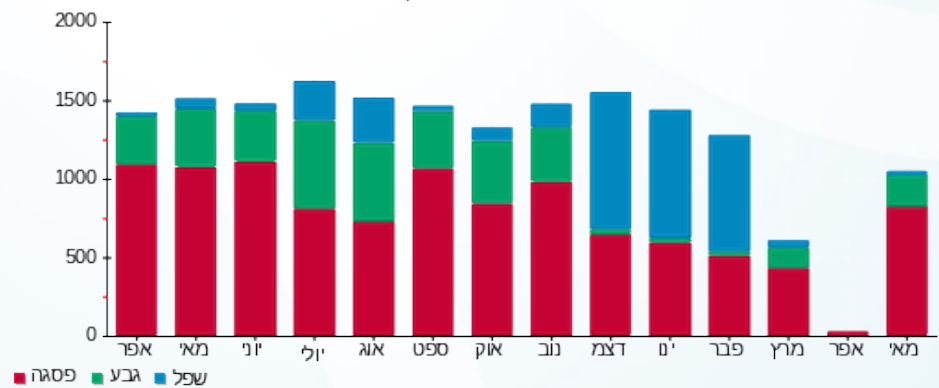



02/06/20 תאריך הפקה:
 31/05/20 תאריך קריאה נוכחית:
 01/04/20 תאריך קריאה קודמת:

שם דייר: בוגרט
 שם אתר: עזריאלי רמלה

לקוח/ה נכבד/ה, אנו מתכבדים להגיש את חישוב צריכת החשמל לתקופה 01/04/20 - 31/05/20:

1 - 14086122(3x63)

סוג תעריף	סוג צריכה	קריאה קודמת	קריאה נוכחית	סה"כ צריכה בקוט"ש	מחיר לקוט"ש בא"ג	סה"כ לתשלום
פרטי חשבון עבור תאריכים:						
777	פסגה	01/04/20	31/05/20	423.40	45.44	192.39 ₪
778	גבע	11,822.50	11,996.80	174.30	37.65	65.62 ₪
779	שפל	13,719.10	13,847.90	128.80	31.07	40.02 ₪

סה"כ לדייר:

פסגה	גבע	שפל	סה"כ	שיא ביקוש
423.40	174.30	128.80	726.50	1.85
192.39 ₪	65.62 ₪	40.02 ₪	298.04 ₪	

סה"כ צריכה
 סה"כ לתשלום

200.95 ₪	תשלום קבוע	
13.73 ₪	תשלום עבור גודל חיבור בKVA (3x63)	
512.72 ₪	סה"כ לתשלום	לא כולל מע"מ

התפלגות חיוב בש"ח לפי תע"ז

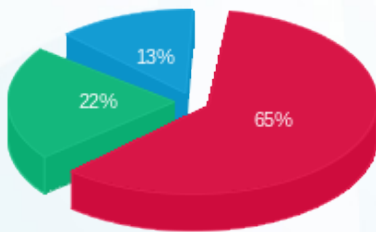

■ פסגה (192.39 ₪)
 ■ גבע (65.62 ₪)
 ■ שפל (40.02 ₪)

הסטוריית צריכה בקוט"ש

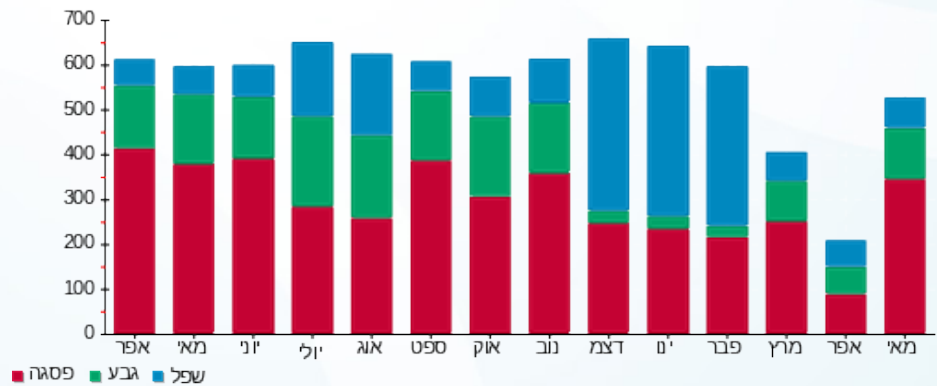



02/06/20 תאריך הפקה:
 31/05/20 תאריך קריאה נוכחית:
 01/04/20 תאריך קריאה קודמת:

שם דייר: בוורלי הילס
 שם אתר: עזריאלי רמלה

לקוח/ה נכבד/ה, אנו מתכבדים להגיש את חישוב צריכת החשמל לתקופה 01/04/20 - 31/05/20:

9 - 14118693 (3x63)

סוג תעריף	סוג צריכה	קריאה קודמת	קריאה נוכחית	סה"כ צריכה בקוט"ש	מחיר לקוט"ש בא"ג	סה"כ לתשלום
פרטי חשבון עבור תאריכים:						
777	פסגה	01/04/20	31/05/20	264.40	45.44	120.14 ₪
778	גבע	9,480.30	9,557.70	77.40	37.65	29.14 ₪
779	שפל	10,005.80	10,087.80	82.00	31.07	25.48 ₪

סה"כ לדייר:

פסגה	גבע	שפל	סה"כ	שיא ביקוש
264.40	77.40	82.00	423.80	3.05
120.14 ₪	29.14 ₪	25.48 ₪	174.76 ₪	

סה"כ צריכה
 סה"כ לתשלום

200.95 ₪	תשלום קבוע	
13.73 ₪	תשלום עבור גודל חיבור בKVA (3x63)	
389.44 ₪	סה"כ לתשלום	לא כולל מע"מ

התפלגות חיוב בש"ח לפי תע"ז

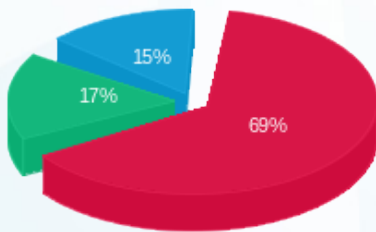

פסגה (120.14 ₪) 69%
 גבע (29.14 ₪) 17%
 שפל (25.48 ₪) 15%

הסטוריית צריכה בקוט"ש

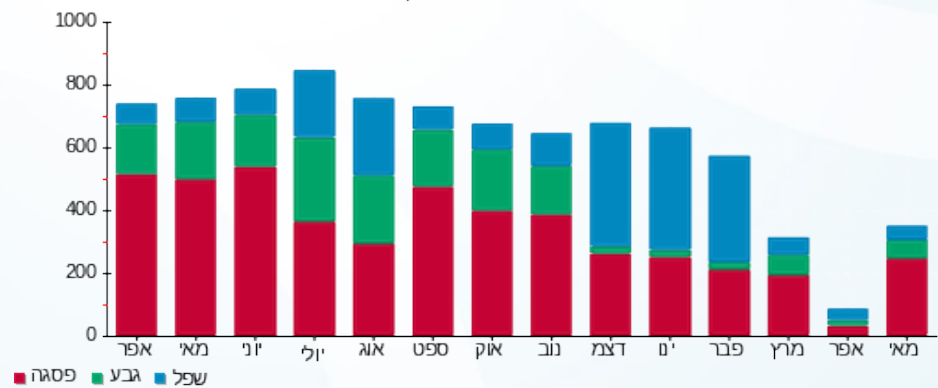



02/06/20 תאריך הפקה:
 31/05/20 תאריך קריאה נוכחית:
 01/04/20 תאריך קריאה קודמת:

שם דייר: ביגה
 שם אתר: עזריאלי רמלה

לקוח/ה נכבד/ה, אנו מתכבדים להגיש את חישוב צריכת החשמל לתקופה 01/04/20 - 31/05/20:

ביגה - 2 - 14086121(3x100)

סוג תעריף	סוג צריכה	קריאה קודמת	קריאה נוכחית	סה"כ צריכה בקוט"ש	מחיר לקוט"ש בא"ג	סה"כ לתשלום
			31/05/20	01/04/20	פרטי חשבון עבור תאריכים:	
777	פסגה	185,463.50	187,414.00	1,950.50	45.44	886.31 ₪
778	גבע	81,134.60	82,249.00	1,114.40	37.65	419.57 ₪
779	שפל	195,546.30	198,197.30	2,651.00	31.07	823.67 ₪

סה"כ לדיר:

פסגה	גבע	שפל	סה"כ	שיא ביקוש
1,950.50	1,114.40	2,651.00	5,715.90	6.93
886.31 ₪	419.57 ₪	823.67 ₪	2,129.54 ₪	

סה"כ צריכה
 סה"כ לתשלום

200.95 ₪	תשלום קבוע	
21.79 ₪	תשלום עבור גודל חיבור בKVA (3x100)	
2,352.29 ₪	סה"כ לתשלום	לא כולל מע"מ

התפלגות חיוב בש"ח לפי תע"ז

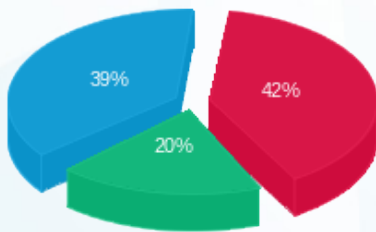

פסגה (886.31 ₪) 42%
 גבע (419.57 ₪) 39%
 שפל (823.67 ₪) 20%

הסטוריית צריכה בקוט"ש

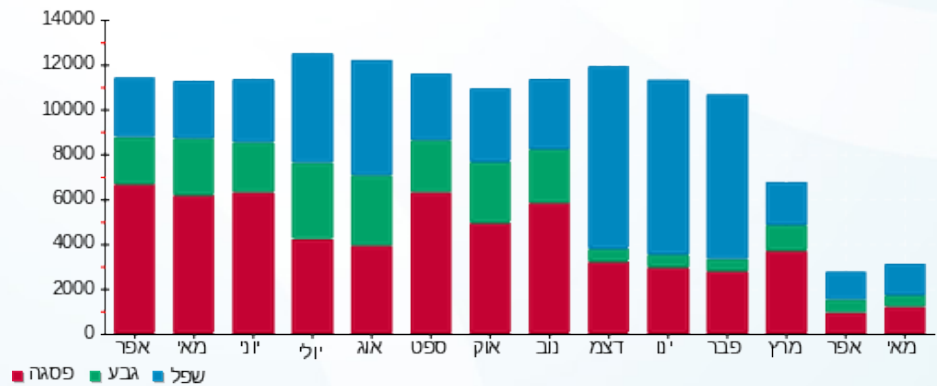



02/06/20 תאריך הפקה:
 31/05/20 תאריך קריאה נוכחית:
 01/04/20 תאריך קריאה קודמת:

שם דייר: בסט מוביל
 שם אתר: עזריאלי רמלה

לקוח/ה נכבד/ה, אנו מתכבדים להגיש את חישוב צריכת החשמל לתקופה 01/04/20 - 31/05/20:

בסט מוביל - 10 - 16226499 (3x63)

סוג תעריף	סוג צריכה	קריאה קודמת	קריאה נוכחית	סה"כ צריכה בקוט"ש	מחיר לקוט"ש בא"ג	סה"כ לתשלום
פרטי חשבון עבור תאריכים:						
777	פסגה	01/04/20	31/05/20	522.20	45.44	237.29 ₪
778	גבע	4,683.30	4,845.90	162.60	37.65	61.22 ₪
779	שפל	7,651.20	7,845.70	194.50	31.07	60.43 ₪

סה"כ לדיר:

פסגה	גבע	שפל	סה"כ	שיא ביקוש
522.20	162.60	194.50	879.30	2.88
237.29 ₪	61.22 ₪	60.43 ₪	358.94 ₪	

סה"כ צריכה
 סה"כ לתשלום

200.95 ₪	תשלום קבוע	
13.73 ₪	תשלום עבור גודל חיבור בKVA (3x63)	
573.62 ₪	סה"כ לתשלום	לא כולל מע"מ

התפלגות חיוב בש"ח לפי תעו"ז

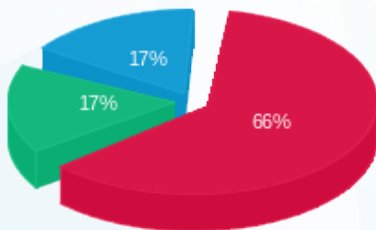

פסגה (237.29 ₪) ■
 גבע (61.22 ₪) ■
 שפל (60.43 ₪) ■

הסטוריית צריכה בקוט"ש

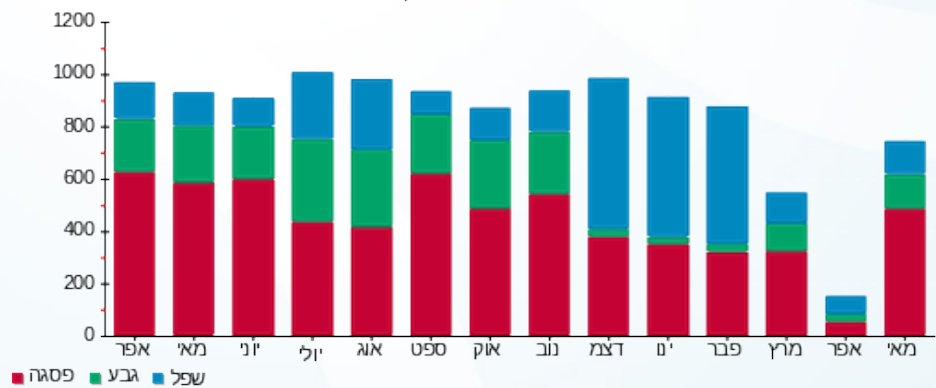



02/06/20 תאריך הפקה:
 31/05/20 תאריך קריאה נוכחית:
 01/04/20 תאריך קריאה קודמת:

שם דייר: ברלינגטון
 שם אתר: עזריאלי רמלה

לקוח/ה נכבד/ה, אנו מתכבדים להגיש את חישוב צריכת החשמל לתקופה 01/04/20 - 31/05/20:

13 - 13080889(3x63)

סוג תעריף	סוג צריכה	קריאה קודמת	קריאה נוכחית	סה"כ צריכה בקוט"ש	מחיר לקוט"ש בא"ג	סה"כ לתשלום
פרטי חשבון עבור תאריכים:						
777	פסגה	01/04/20	31/05/20	8.70	45.44	22,033.50 ₪
778	גבע	8,505.70	8,509.80	4.10	37.65	1.54 ₪
779	שפל	18,557.10	18,566.60	9.50	31.07	2.95 ₪

סה"כ לדייר:

פסגה	גבע	שפל	סה"כ	שיא ביקוש
8.70	4.10	9.50	22.30	0.99
3.95 ₪	1.54 ₪	2.95 ₪	8.45 ₪	

סה"כ צריכה
 סה"כ לתשלום

200.95 ₪	תשלום קבוע	
13.73 ₪	תשלום עבור גודל חיבור בKVA (3x63)	
223.13 ₪	סה"כ לתשלום	לא כולל מע"מ

התפלגות חיוב בש"ח לפי תע"ז

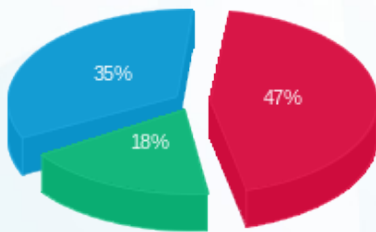

פסגה (3.95 ₪) ■
 גבע (1.54 ₪) ■
 שפל (2.95 ₪) ■

הסטוריית צריכה בקוט"ש

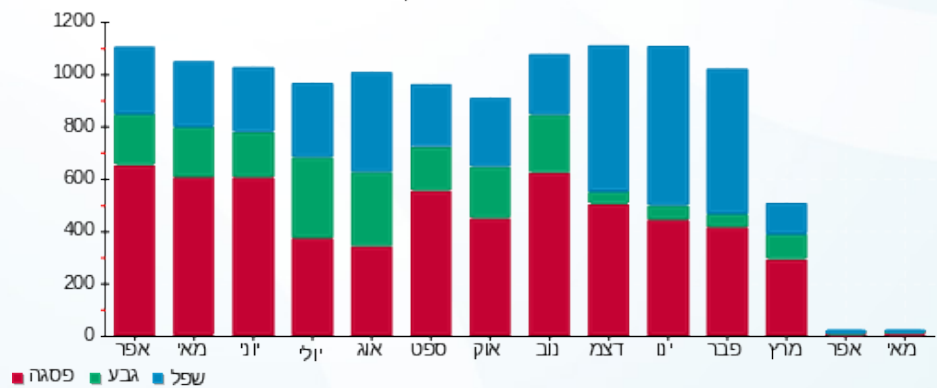

02/06/20 תאריך הפקה:
 31/05/20 תאריך קריאה נוכחית:
 01/04/20 תאריך קריאה קודמת:

שם דייר: ג'ויסטיק
 שם אתר: עזריאלי רמלה

לקוח/ה נכבד/ה, אנו מתכבדים להגיש את חישוב צריכת החשמל לתקופה 01/04/20 - 31/05/20:

8 - 14086122(3x63)

סוג תעריף	סוג צריכה	קריאה קודמת	קריאה נוכחית	סה"כ צריכה בקוט"ש	מחיר לקוט"ש בא"ג	סה"כ לתשלום
פרטי חשבון עבור תאריכים:						
777	פסגה	01/04/20	31/05/20	216.90	45.44	98.56 ₪
778	גבע	6,453.10	6,542.00	88.90	37.65	33.47 ₪
779	שפל	12,672.20	12,762.70	90.50	31.07	28.12 ₪

סה"כ לדייר:

פסגה	גבע	שפל	סה"כ	שיא ביקוש
216.90	88.90	90.50	396.30	1.82
98.56 ₪	33.47 ₪	28.12 ₪	160.15 ₪	

סה"כ צריכה
 סה"כ לתשלום

200.95 ₪	תשלום קבוע	
13.73 ₪	תשלום עבור גודל חיבור בKVA (3x63)	
374.83 ₪	סה"כ לתשלום	לא כולל מע"מ

התפלגות חיוב בש"ח לפי תעו"ז

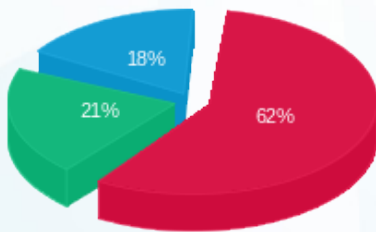

פסגה (98.56 ₪) ■
 גבע (33.47 ₪) ■
 שפל (28.12 ₪) ■

הסטוריית צריכה בקוט"ש

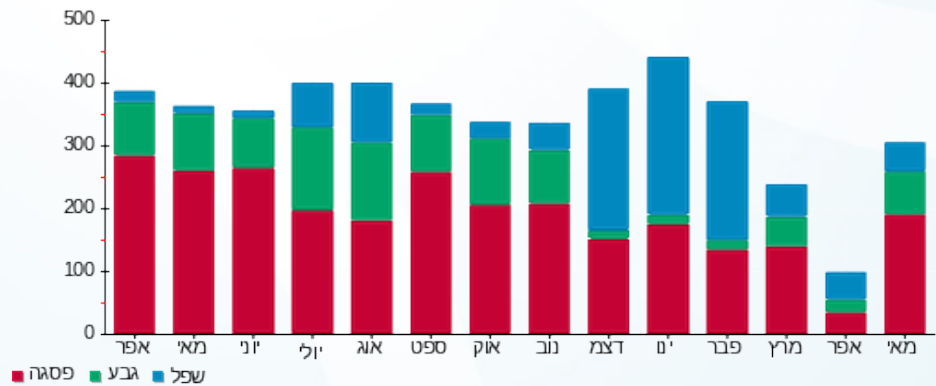

פסגה ■ גבע ■ שפל

02/06/20 תאריך הפקה:
 31/05/20 תאריך קריאה נוכחית:
 01/04/20 תאריך קריאה קודמת:

שם דייר: ג'נטלמן
 שם אתר: עזריאלי רמלה

לקוח/ה נכבד/ה, אנו מתכבדים להגיש את חישוב צריכת החשמל לתקופה 01/04/20 - 31/05/20:

10 - 13080921 (3x63)

סוג תעריף	סוג צריכה	קריאה קודמת	קריאה נוכחית	סה"כ צריכה בקוט"ש	מחיר לקוט"ש בא"ג	סה"כ לתשלום
פרטי חשבון עבור תאריכים:						
777	פסגה	01/04/20	31/05/20	751.10	45.44	341.30 ₪
778	גבע	16,503.60	16,766.70	263.10	37.65	99.06 ₪
779	שפל	19,160.20	19,279.70	119.50	31.07	37.13 ₪

סה"כ לדייר:

פסגה	גבע	שפל	סה"כ	שיא ביקוש
751.10	263.10	119.50	1,133.70	4.55
341.30 ₪	99.06 ₪	37.13 ₪	477.49 ₪	

סה"כ צריכה
 סה"כ לתשלום

200.95 ₪	תשלום קבוע	
13.73 ₪	תשלום עבור גודל חיבור בKVA (3x63)	
692.17 ₪	סה"כ לתשלום	לא כולל מע"מ

התפלגות חיוב בש"ח לפי תע"ז

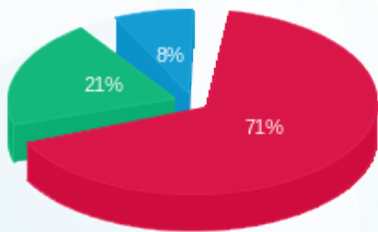

■ פסגה (341.30 ₪)
 ■ גבע (99.06 ₪)
 ■ שפל (37.13 ₪)

הסטוריית צריכה בקוט"ש

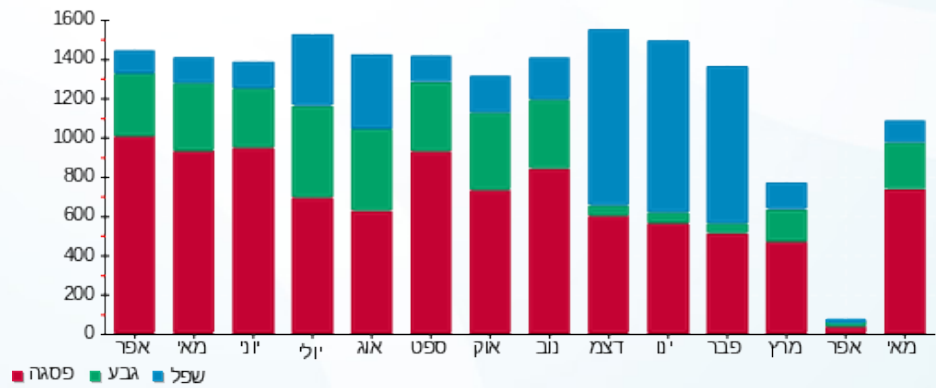



02/06/20 תאריך הפקה:
 31/05/20 תאריך קריאה נוכחית:
 01/04/20 תאריך קריאה קודמת:

שם דייר: גולברי
 שם אתר: עזריאלי רמלה

לקוח/ה נכבד/ה, אנו מתכבדים להגיש את חישוב צריכת החשמל לתקופה 01/04/20 - 31/05/20:

גולברי - 14 - 15129237 (3x100)

סוג תעריף	סוג צריכה	קריאה קודמת	קריאה נוכחית	סה"כ צריכה בקוט"ש	מחיר לקוט"ש בא"ג	סה"כ לתשלום
פרטי חשבון עבור תאריכים:						
777	פסגה	01/04/20	31/05/20	2,349.60	45.44	1,067.66 ₪
778	גבע	17,958.30	18,585.60	627.30	37.65	236.18 ₪
779	שפל	28,066.30	28,461.20	394.90	31.07	122.70 ₪

סה"כ לדייר:

פסגה	גבע	שפל	סה"כ	שיא ביקוש
2,349.60	627.30	394.90	3,371.80	12.36
1,067.66 ₪	236.18 ₪	122.70 ₪	1,426.53 ₪	

סה"כ צריכה
 סה"כ לתשלום

200.95 ₪	תשלום קבוע	
21.79 ₪	תשלום עבור גודל חיבור בKVA (3x100)	
1,649.28 ₪	סה"כ לתשלום	לא כולל מע"מ

התפלגות חיוב בש"ח לפי תעו"ז

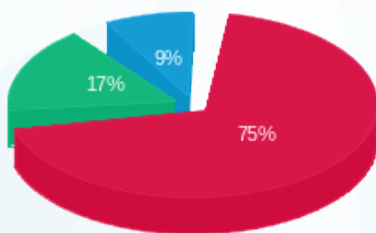

■ פסגה (1,067.66 ₪)
 ■ גבע (236.18 ₪)
 ■ שפל (122.70 ₪)

הסטוריית צריכה בקוט"ש

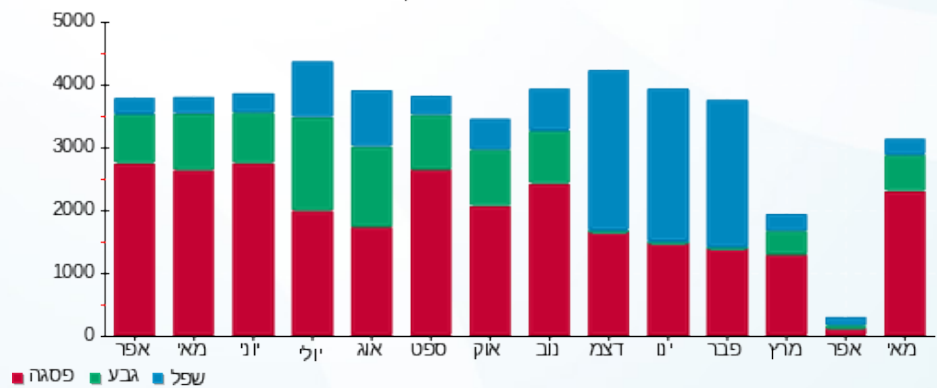



02/06/20 תאריך הפקה:
 31/05/20 תאריך קריאה נוכחית:
 01/04/20 תאריך קריאה קודמת:

שם דייר: גולדן רוז
 שם אתר: עזריאלי רמלה

לקוח/ה נכבד/ה, אנו מתכבדים להגיש את חישוב צריכת החשמל לתקופה 01/04/20 - 31/05/20:

9 - 14086121(3x63)

סוג תעריף	סוג צריכה	קריאה קודמת	קריאה נוכחית	סה"כ צריכה בקוט"ש	מחיר לקוט"ש בא"ג	סה"כ לתשלום
פרטי חשבון עבור תאריכים:						
777	פסגה	01/04/20	31/05/20	459.40	45.44	208.75 ₪
778	גבע	6,947.70	7,082.80	135.10	37.65	50.87 ₪
779	שפל	9,674.40	9,772.30	97.90	31.07	30.42 ₪

סה"כ לדייר:

פסגה	גבע	שפל	סה"כ	שיא ביקוש
459.40	135.10	97.90	692.40	3.21
208.75 ₪	50.87 ₪	30.42 ₪	290.03 ₪	

סה"כ צריכה
 סה"כ לתשלום

200.95 ₪	תשלום קבוע	
13.73 ₪	תשלום עבור גודל חיבור בKVA (3x63)	
504.71 ₪	סה"כ לתשלום	לא כולל מע"מ

התפלגות חיוב בש"ח לפי תע"ז

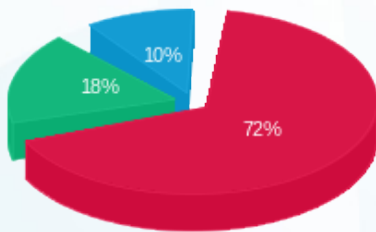

■ פסגה (208.75 ₪)
 ■ גבע (50.87 ₪)
 ■ שפל (30.42 ₪)

הסטוריית צריכה בקוט"ש

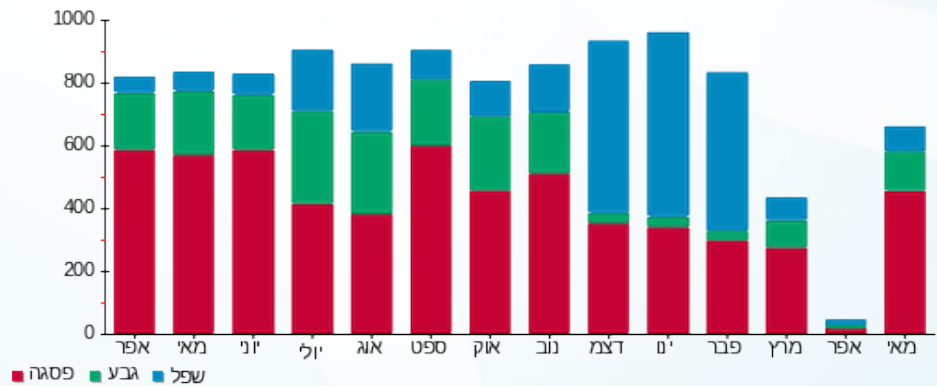



02/06/20 תאריך הפקה:
 31/05/20 תאריך קריאה נוכחית:
 01/04/20 תאריך קריאה קודמת:

שם דייר: גולף קידס
 שם אתר: עזריאלי רמלה

לקוח/ה נכבד/ה, אנו מתכבדים להגיש את חישוב צריכת החשמל לתקופה 01/04/20 - 31/05/20:

11 - 13080916 (3x100)

סוג תעריף	סוג צריכה	קריאה קודמת	קריאה נוכחית	סה"כ צריכה בקוט"ש	מחיר לקוט"ש בא"ג	סה"כ לתשלום
פרטי חשבון עבור תאריכים:						
777	פסגה	01/04/20	31/05/20	990.30	45.44	449.99 ₪
778	גבע	28,470.00	28,734.80	264.80	37.65	99.70 ₪
779	שפל	28,334.10	28,402.20	68.10	31.07	21.16 ₪

סה"כ לדיר:

פסגה	גבע	שפל	סה"כ	שיא ביקוש
990.30	264.80	68.10	1,323.20	7.77
₪ 449.99	₪ 99.70	₪ 21.16	₪ 570.85	

סה"כ צריכה
 סה"כ לתשלום

200.95 ₪	תשלום קבוע	
21.79 ₪	תשלום עבור גודל חיבור בKVA (3x100)	
793.59 ₪	סה"כ לתשלום	לא כולל מע"מ

התפלגות חיוב בש"ח לפי תעו"ז

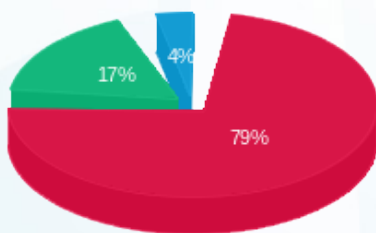

■ פסגה (₪ 449.99)
 ■ גבע (₪ 99.70)
 ■ שפל (₪ 21.16)

הסטוריית צריכה בקוט"ש

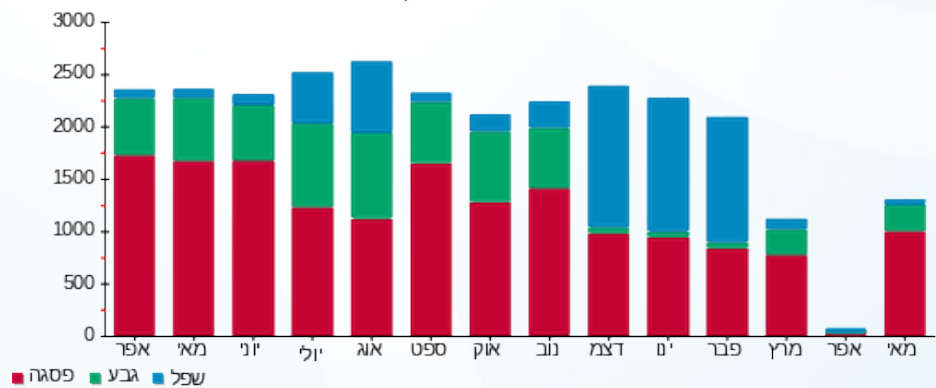



02/06/20 תאריך הפקה:
 31/05/20 תאריך קריאה נוכחית:
 01/04/20 תאריך קריאה קודמת:

שם דייר: גלידה אלדו
 שם אתר: עזריאלי רמלה

לקוח/ה נכבד/ה, אנו מתכבדים להגיש את חישוב צריכת החשמל לתקופה 01/04/20 - 31/05/20:

14 - 14086121(3x63)

סוג תעריף	סוג צריכה	קריאה קודמת	קריאה נוכחית	סה"כ צריכה בקוט"ש	מחיר לקוט"ש בא"ג	סה"כ לתשלום
פרטי חשבון עבור תאריכים:						
777	פסגה	01/04/20	31/05/20	1,903.80	45.44	865.09 ₪
778	גבע	47,998.30	49,108.50	1,110.20	37.65	417.99 ₪
779	שפל	133,091.90	135,609.80	2,517.90	31.07	782.31 ₪

סה"כ לדייר:

פסגה	גבע	שפל	סה"כ	שיא ביקוש
1,903.80	1,110.20	2,517.90	5,531.90	11.80
865.09 ₪	417.99 ₪	782.31 ₪	2,065.39 ₪	

סה"כ צריכה
 סה"כ לתשלום

200.95 ₪	תשלום קבוע	
13.73 ₪	תשלום עבור גודל חיבור בKVA (3x63)	
2,280.07 ₪	סה"כ לתשלום	לא כולל מע"מ

התפלגות חיוב בש"ח לפי תע"ז

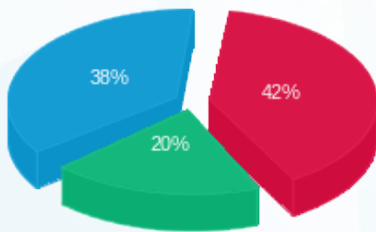

פסגה (865.09 ₪) 42%
 גבע (417.99 ₪) 38%
 שפל (782.31 ₪) 20%

הסטוריית צריכה בקוט"ש

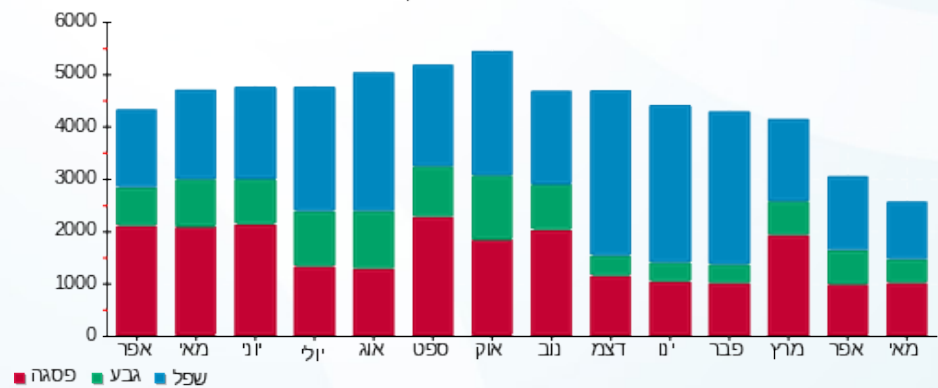



02/06/20 תאריך הפקדה:
 31/05/20 תאריך קריאה נוכחית:
 01/04/20 תאריך קריאה קודמת:

שם דייר: גליתה
 שם אתר: עזריאלי רמלה

לקוח/ה נכבד/ה, אנו מתכבדים להגיש את חישוב צריכת החשמל לתקופה 01/04/20 - 31/05/20:

11 - 14086121 (3x63)

סוג תעריף	סוג צריכה	קריאה קודמת	קריאה נוכחית	סה"כ צריכה בקוט"ש	מחיר לקוט"ש בא"ג	סה"כ לתשלום
פרטי חשבון עבור תאריכים:						
777	פסגה	01/04/20	31/05/20	1,632.20	45.44	741.67 ₪
778	גבע	40,108.10	40,605.10	497.00	37.65	187.12 ₪
779	שפל	49,823.50	50,177.60	354.10	31.07	110.02 ₪

סה"כ לדיר:

פסגה	גבע	שפל	סה"כ	שיא ביקוש
1,632.20	497.00	354.10	2,483.30	9.61
741.67 ₪	187.12 ₪	110.02 ₪	1,038.81 ₪	

סה"כ צריכה
 סה"כ לתשלום

200.95 ₪	תשלום קבוע	
13.73 ₪	תשלום עבור גודל חיבור בKVA (3x63)	
1,253.49 ₪	סה"כ לתשלום	לא כולל מע"מ

התפלגות חיוב בש"ח לפי תע"ז

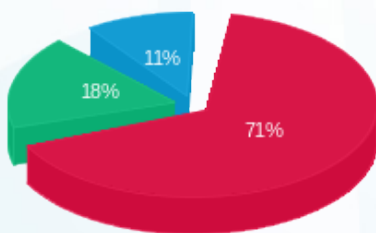

■ פסגה (741.67 ₪)
 ■ גבע (187.12 ₪)
 ■ שפל (110.02 ₪)

הסטוריית צריכה בקוט"ש

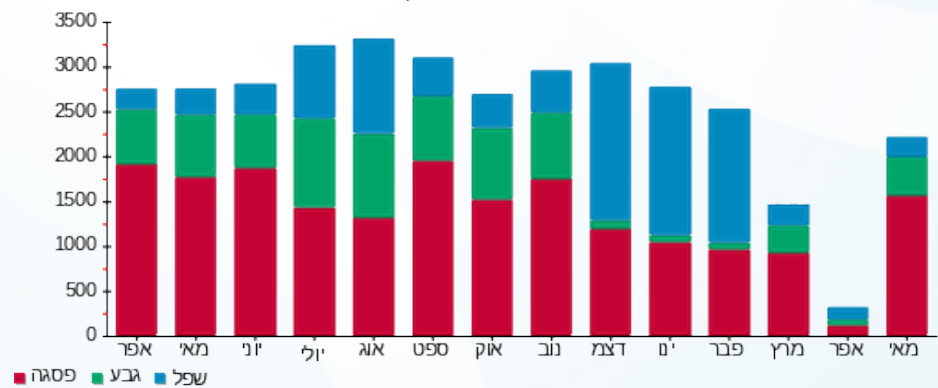

02/06/20 תאריך הפקדה:
 31/05/20 תאריך קריאה נוכחית:
 01/04/20 תאריך קריאה קודמת:

שם דייר: דוכן סחוט
 שם אתר: עזריאלי רמלה

לקוח/ה נכבד/ה, אנו מתכבדים להגיש את חישוב צריכת החשמל לתקופה 01/04/20 - 31/05/20:

6 - 13080921 (3x63)

סוג תעריף	סוג צריכה	קריאה קודמת	קריאה נוכחית	סה"כ צריכה בקוט"ש	מחיר לקוט"ש בא"ג	סה"כ לתשלום
פרטי חשבון עבור תאריכים:						
777	פסגה	01/04/20	31/05/20	1,162.50	45.44	528.24 ₪
778	גבע	28,502.80	29,004.30	501.50	37.65	188.81 ₪
779	שפל	76,170.70	77,203.30	1,032.60	31.07	320.83 ₪

סה"כ לדייר:

פסגה	גבע	שפל	סה"כ	שיא ביקוש
1,162.50	501.50	1,032.60	2,696.60	8.34
528.24 ₪	188.81 ₪	320.83 ₪	1,037.88 ₪	

סה"כ צריכה
 סה"כ לתשלום

200.95 ₪	תשלום קבוע	
13.73 ₪	תשלום עבור גודל חיבור בKVA (3x63)	
1,252.56 ₪	סה"כ לתשלום	לא כולל מע"מ

התפלגות חיוב בש"ח לפי תע"ז

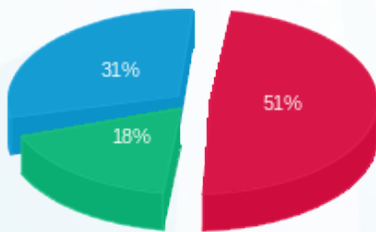

פסגה (528.24 ₪) 51%
 גבע (188.81 ₪) 18%
 שפל (320.83 ₪) 31%

הסטוריית צריכה בקוט"ש

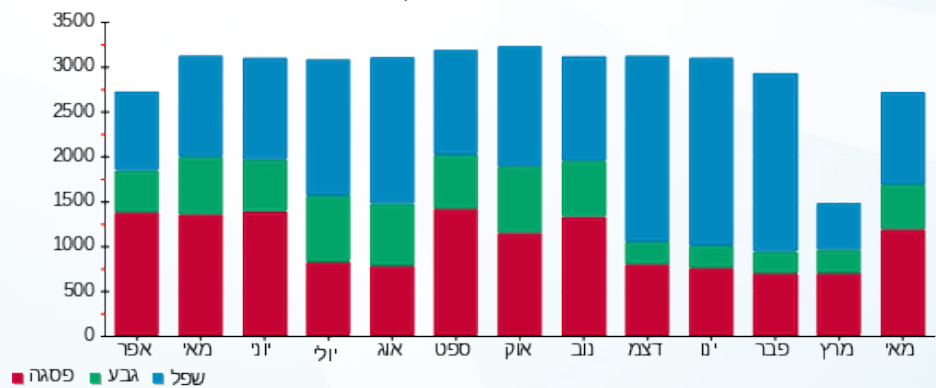



02/06/20 תאריך הפקה:
 31/05/20 תאריך קריאה נוכחית:
 01/04/20 תאריך קריאה קודמת:

שם דייר: דוכן אפנדיס
 שם אתר: עזריאלי רמלה

לקוח/ה נכבד/ה, אנו מתכבדים להגיש את חישוב צריכת החשמל לתקופה 01/04/20 - 31/05/20:

4 - 13080914 (3x63)

סוג תעריף	סוג צריכה	קריאה קודמת	קריאה נוכחית	סה"כ צריכה בקוט"ש	מחיר לקוט"ש בא"ג	סה"כ לתשלום
פרטי חשבון עבור תאריכים:						
777	פסגה	01/04/20	31/05/20	359.00	45.44	163.13 ₪
778	גבע	10,654.10	10,847.60	193.50	37.65	72.85 ₪
779	שפל	31,359.80	31,832.00	472.20	31.07	146.71 ₪

סה"כ לדייר:

פסגה	גבע	שפל	סה"כ	שיא ביקוש
359.00	193.50	472.20	1,024.70	2.35
163.13 ₪	72.85 ₪	146.71 ₪	382.69 ₪	

סה"כ צריכה
 סה"כ לתשלום

200.95 ₪	תשלום קבוע	
13.73 ₪	תשלום עבור גודל חיבור בKVA (3x63)	
597.38 ₪	סה"כ לתשלום	לא כולל מע"מ

התפלגות חיוב בש"ח לפי תע"ז

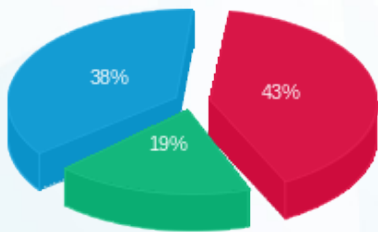

■ פסגה (163.13 ₪)
 ■ גבע (72.85 ₪)
 ■ שפל (146.71 ₪)

הסטוריית צריכה בקוט"ש

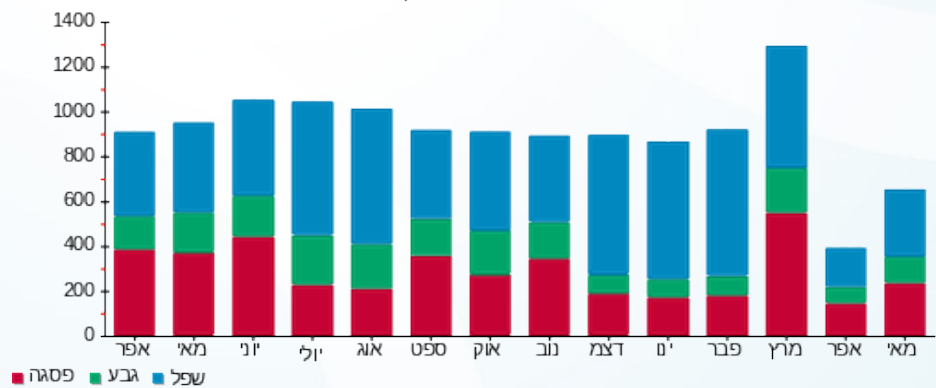

02/06/20 תאריך הפקדה:
 31/05/20 תאריך קריאה נוכחית:
 01/04/20 תאריך קריאה קודמת:

שם דייר: דוכן דינמיקה
 שם אתר: עזריאלי רמלה

לקוח/ה נכבד/ה, אנו מתכבדים להגיש את חישוב צריכת החשמל לתקופה 01/04/20 - 31/05/20:

דוכן דינמיקה - 8 - 15129237(3x63)

סוג תעריף	סוג צריכה	קריאה קודמת	קריאה נוכחית	סה"כ צריכה בקוט"ש	מחיר לקוט"ש בא"ג	סה"כ לתשלום
פרטי חשבון עבור תאריכים:						
777	פסגה	01/04/20	31/05/20	186.40	45.44	84.70 ₪
778	גבע	5,942.70	6,024.80	82.10	37.65	30.91 ₪
779	שפל	13,766.30	14,012.50	246.20	31.07	76.49 ₪

סה"כ לדייר:

פסגה	גבע	שפל	סה"כ	שיא ביקוש
186.40	82.10	246.20	514.70	0.62
84.70 ₪	30.91 ₪	76.49 ₪	192.11 ₪	

סה"כ צריכה
 סה"כ לתשלום

200.95 ₪	תשלום קבוע	
13.73 ₪	תשלום עבור גודל חיבור בKVA (3x63)	
406.79 ₪	סה"כ לתשלום	לא כולל מע"מ

התפלגות חיוב בש"ח לפי תע"ז

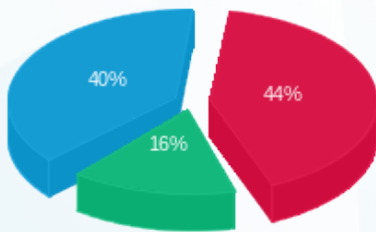

פסגה (84.70 ₪) 44%
 גבע (30.91 ₪) 16%
 שפל (76.49 ₪) 40%

הסטוריית צריכה בקוט"ש

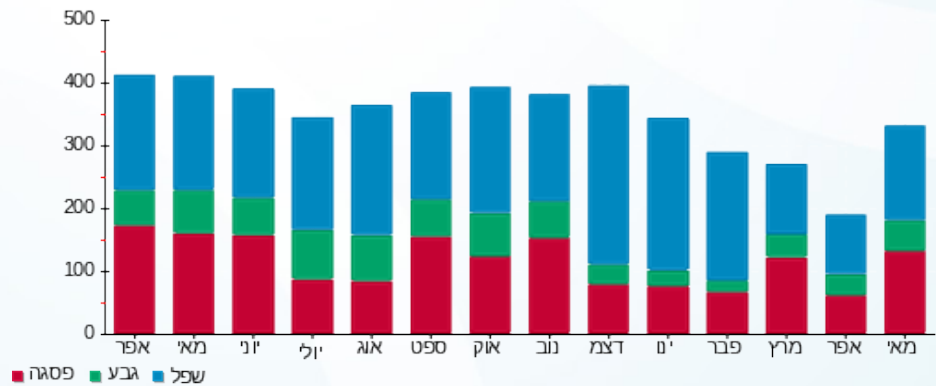



02/06/20 תאריך הפקה:
 31/05/20 תאריך קריאה נוכחית:
 01/04/20 תאריך קריאה קודמת:

שם דייר: דוכן הוט
 שם אתר: עזריאלי רמלה

לקוח/ה נכבד/ה, אנו מתכבדים להגיש את חישוב צריכת החשמל לתקופה 01/04/20 - 31/05/20:

7 - 13080917(3x63)

סוג תעריף	סוג צריכה	קריאה קודמת	קריאה נוכחית	סה"כ צריכה בקוט"ש	מחיר לקוט"ש בא"ג	סה"כ לתשלום
פרטי חשבון עבור תאריכים:						
777	פסגה	01/04/20	31/05/20	0.00	45.44	11,080.50 ₪
778	גבע	3,998.60	3,998.60	0.00	37.65	11,080.50 ₪
779	שפל	6,784.70	6,784.70	0.00	31.07	11,080.50 ₪

סה"כ לדייר:

פסגה	גבע	שפל	סה"כ	שיא ביקוש
0.00	0.00	0.00	0.00	0.03
0.00 ₪	0.00 ₪	0.00 ₪	0.00 ₪	

סה"כ צריכה
 סה"כ לתשלום

200.95 ₪	תשלום קבוע	
13.73 ₪	תשלום עבור גודל חיבור בKVA (3x63)	
214.68 ₪	סה"כ לתשלום	לא כולל מע"מ

התפלגות חיוב בש"ח לפי תעו"ז

הסטוריית צריכה בקוט"ש

פסגה (0.00 ₪)
 גבע (0.00 ₪)
 שפל (0.00 ₪)

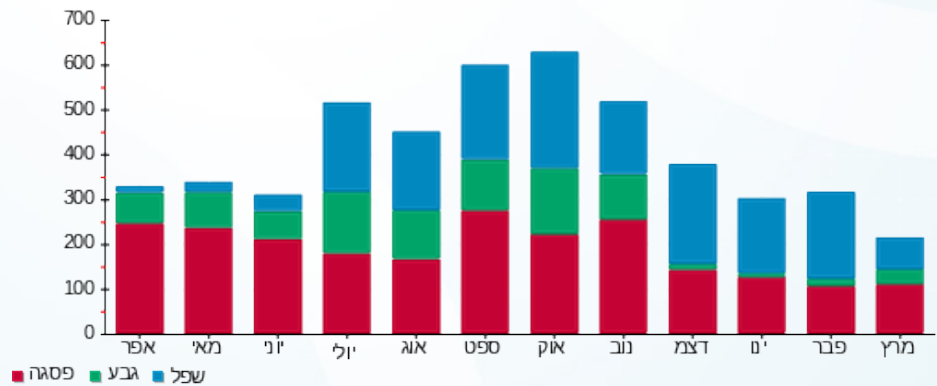

02/06/20 תאריך הפקה:
 31/05/20 תאריך קריאה נוכחית:
 01/04/20 תאריך קריאה קודמת:

שם דייר: דוכן טלקום גולן
 שם אתר: עזריאלי רמלה

לקוח/ה נכבד/ה, אנו מתכבדים להגיש את חישוב צריכת החשמל לתקופה 01/04/20 - 31/05/20:

1 - 13080914(3x32)

סוג תעריף	סוג צריכה	קריאה קודמת	קריאה נוכחית	סה"כ צריכה בקוט"ש	מחיר לקוט"ש בא"ג	סה"כ לתשלום
פרטי חשבון עבור תאריכים:						
777	פסגה	01/04/20	31/05/20	46.80	45.44	21.27 ₪
778	גבע	1,036.90	1,059.15	22.25	37.65	8.38 ₪
779	שפל	2,679.90	2,732.65	52.75	31.07	16.39 ₪

סה"כ לדייר:

פסגה	גבע	שפל	סה"כ	שיא ביקוש
46.80	22.25	52.75	121.80	0.56
21.27 ₪	8.38 ₪	16.39 ₪	46.03 ₪	

סה"כ צריכה
 סה"כ לתשלום

200.95 ₪	תשלום קבוע	
6.97 ₪	תשלום עבור גודל חיבור בKVA (3x32)	
253.96 ₪	סה"כ לתשלום	לא כולל מע"מ

התפלגות חיוב בש"ח לפי תע"ז

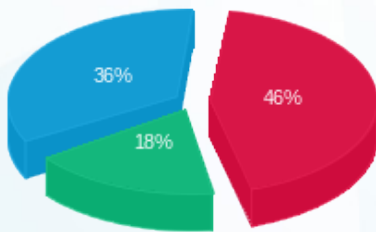

■ פסגה (21.27 ₪)
 ■ גבע (8.38 ₪)
 ■ שפל (16.39 ₪)

הסטוריית צריכה בקוט"ש

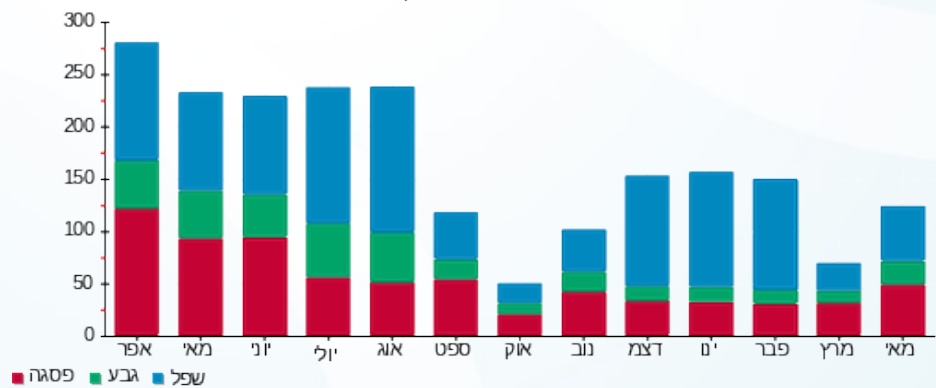



02/06/20 תאריך הפקדה:
 31/05/20 תאריך קריאה נוכחית:
 01/04/20 תאריך קריאה קודמת:

שם דייר: דוכן מראקה
 שם אתר: עזריאלי רמלה

לקוח/ה נכבד/ה, אנו מתכבדים להגיש את חישוב צריכת החשמל לתקופה 01/04/20 - 31/05/20:

דוכן מראקה - 4 - 14155750 (3x32)

סוג תעריף	סוג צריכה	קריאה קודמת	קריאה נוכחית	סה"כ צריכה בקוט"ש	מחיר לקוט"ש בא"ג	סה"כ לתשלום
		01/04/20	31/05/20			
777	פסגה	3,072.60	3,174.65	102.05	45.44	46.37 ₪
778	גבע	1,488.40	1,542.10	53.70	37.65	20.22 ₪
779	שפל	3,998.00	4,112.50	114.50	31.07	35.58 ₪

סה"כ לדייר:

פסגה	גבע	שפל	סה"כ	שיא ביקוש
102.05	53.70	114.50	270.25	34.96
₪ 46.37	₪ 20.22	₪ 35.58	₪ 102.16	

סה"כ צריכה
 סה"כ לתשלום

200.95 ₪	תשלום קבוע	
6.97 ₪	תשלום עבור גודל חיבור בKVA (3x32)	
310.09 ₪	סה"כ לתשלום	לא כולל מע"מ

התפלגות חיוב בש"ח לפי תעו"ז

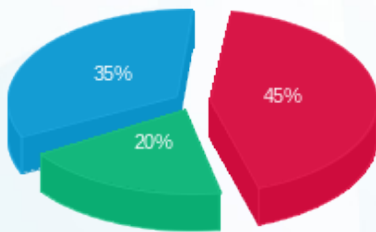

פסגה (₪ 46.37)
 גבע (₪ 20.22)
 שפל (₪ 35.58)

הסטוריית צריכה בקוט"ש

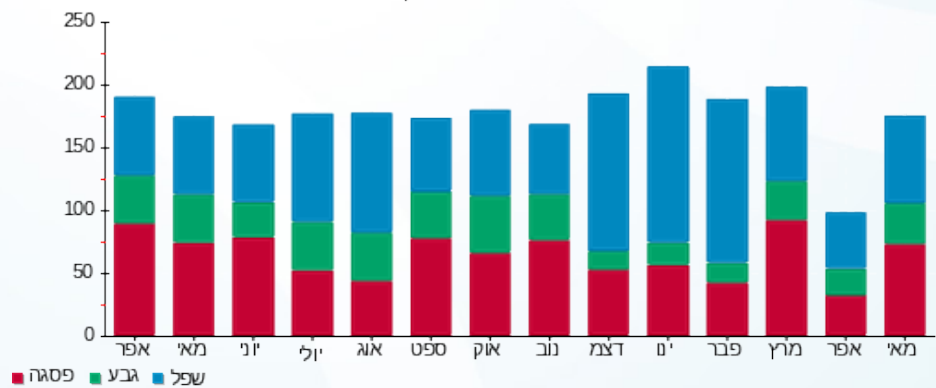

02/06/20 תאריך הפקדה:
 31/05/20 תאריך קריאה נוכחית:
 01/04/20 תאריך קריאה קודמת:

שם דייר: דוכן סמארט פון
 שם אתר: עזריאלי רמלה

לקוח/ה נכבד/ה, אנו מתכבדים להגיש את חישוב צריכת החשמל לתקופה 01/04/20 - 31/05/20:

4 - 13044096 (3x63)

סוג תעריף	סוג צריכה	קריאה קודמת	קריאה נוכחית	סה"כ צריכה בקוט"ש	מחיר לקוט"ש בא"ג	סה"כ לתשלום
פרטי חשבון עבור תאריכים:						
777	פסגה	01/04/20	31/05/20	199.40	45.44	90.61 ₪
778	גבע	2,420.10	2,536.10	116.00	37.65	43.67 ₪
779	שפל	6,409.90	6,677.20	267.30	31.07	83.05 ₪

סה"כ לדייר:

פסגה	גבע	שפל	סה"כ	שיא ביקוש
199.40	116.00	267.30	582.70	0.43
90.61 ₪	43.67 ₪	83.05 ₪	217.33 ₪	

סה"כ צריכה
 סה"כ לתשלום

200.95 ₪	תשלום קבוע	
13.73 ₪	תשלום עבור גודל חיבור בKVA (3x63)	
432.01 ₪	סה"כ לתשלום	לא כולל מע"מ

התפלגות חיוב בש"ח לפי תעו"ז

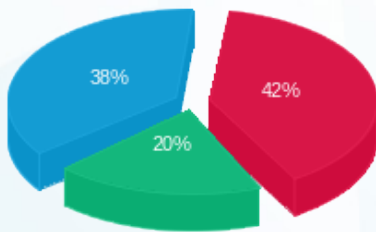

פסגה (90.61 ₪)
 גבע (43.67 ₪)
 שפל (83.05 ₪)

הסטוריית צריכה בקוט"ש

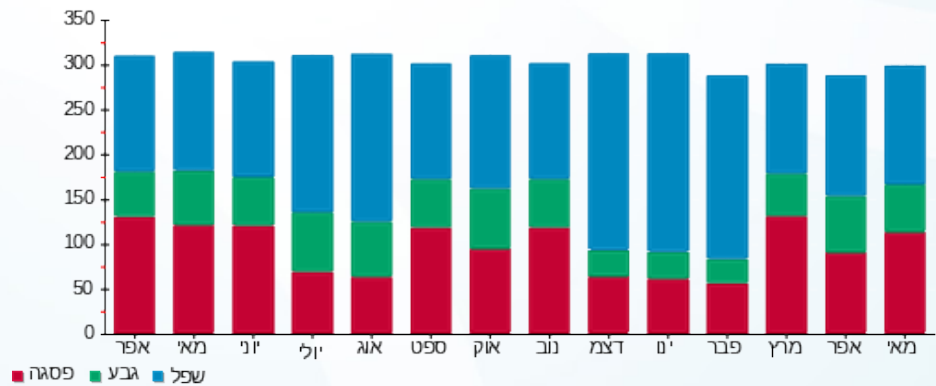



02/06/20 תאריך הפקה:
 31/05/20 תאריך קריאה נוכחית:
 01/04/20 תאריך קריאה קודמת:

שם דייר: דוכן סנאקס
 שם אתר: עזריאלי רמלה

לקוח/ה נכבד/ה, אנו מתכבדים להגיש את חישוב צריכת החשמל לתקופה 01/04/20 - 31/05/20:

7 - 13080921(3x63)

סוג תעריף	סוג צריכה	קריאה קודמת	קריאה נוכחית	סה"כ צריכה בקוט"ש	מחיר לקוט"ש בא"ג	סה"כ לתשלום
פרטי חשבון עבור תאריכים:						
777	פסגה	01/04/20	31/05/20	530.30	45.44	240.97 ₪
778	גבע	11,944.80	12,248.80	304.00	37.65	114.46 ₪
779	שפל	28,488.20	29,202.90	714.70	31.07	222.06 ₪

סה"כ לדיר:

פסגה	גבע	שפל	סה"כ	שיא ביקוש
530.30	304.00	714.70	1,549.00	2.38
240.97 ₪	114.46 ₪	222.06 ₪	577.48 ₪	

סה"כ צריכה
 סה"כ לתשלום

200.95 ₪	תשלום קבוע	
13.73 ₪	תשלום עבור גודל חיבור בKVA (3x63)	
792.16 ₪	סה"כ לתשלום	לא כולל מע"מ

התפלגות חיוב בש"ח לפי תע"ז

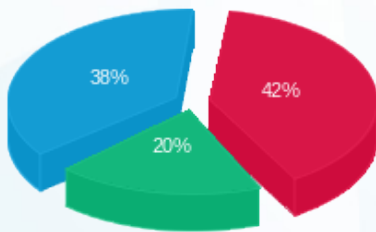

פסגה (240.97 ₪) 38%
 גבע (114.46 ₪) 20%
 שפל (222.06 ₪) 42%

הסטוריית צריכה בקוט"ש

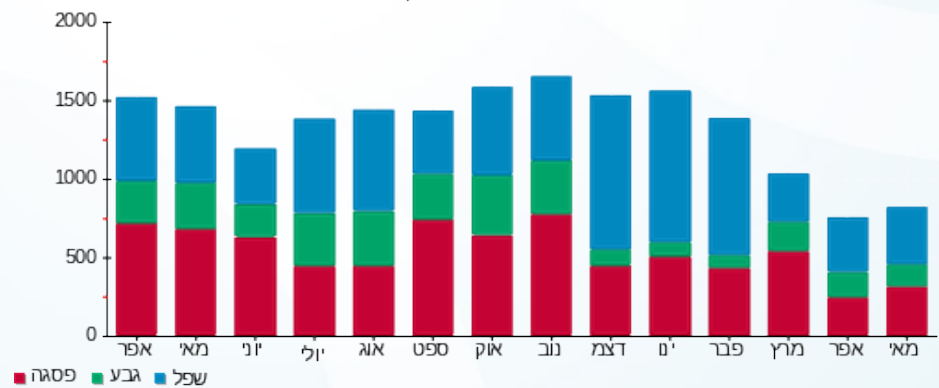

02/06/20 תאריך הפקה:
 31/05/20 תאריך קריאה נוכחית:
 01/04/20 תאריך קריאה קודמת:

שם דייר: דוכן פלאפון
 שם אתר: עזריאלי רמלה

לקוח/ה נכבד/ה, אנו מתכבדים להגיש את חישוב צריכת החשמל לתקופה 01/04/20 - 31/05/20:

דוכן פלאפון - 2 - 15129237 (3x80)

סוג תעריף	סוג צריכה	קריאה קודמת	קריאה נוכחית	סה"כ צריכה בקוט"ש	מחיר לקוט"ש בא"ג	סה"כ לתשלום
		01/04/20	31/05/20			
777	פסגה	34,231.30	34,487.00	255.70	45.44	116.19 ₪
778	גבע	7,525.60	7,645.70	120.10	37.65	45.22 ₪
779	שפל	11,969.50	12,322.90	353.40	31.07	109.80 ₪

סה"כ לדייר:

פסגה	גבע	שפל	סה"כ	שיא ביקוש
255.70	120.10	353.40	729.20	0.67
116.19 ₪	45.22 ₪	109.80 ₪	271.21 ₪	

סה"כ צריכה
 סה"כ לתשלום

200.95 ₪	תשלום קבוע	
17.44 ₪	תשלום עבור גודל חיבור בKVA (3x80)	
489.59 ₪	סה"כ לתשלום	לא כולל מע"מ

התפלגות חיוב בש"ח לפי תעו"ז

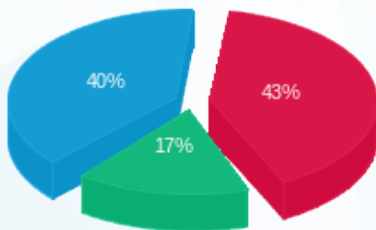

פסגה (116.19 ₪) 40%
 גבע (45.22 ₪) 17%
 שפל (109.80 ₪) 43%

הסטוריית צריכה בקוט"ש

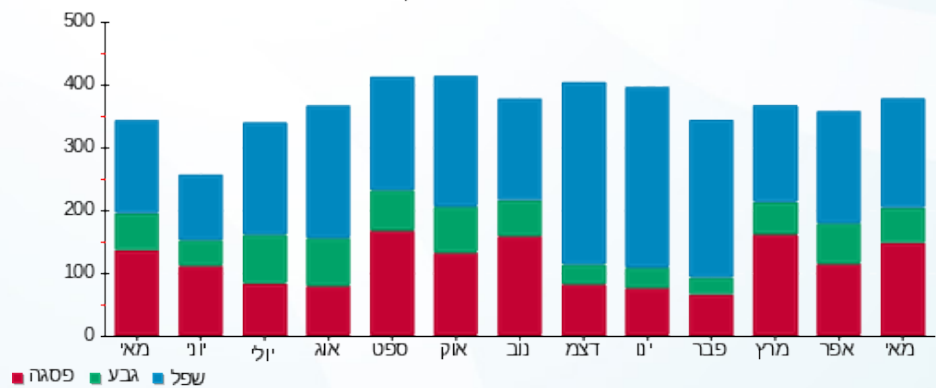

02/06/20 תאריך הפקה:
 31/05/20 תאריך קריאה נוכחית:
 01/04/20 תאריך קריאה קודמת:

שם דייר: דוכן פרצל
 שם אתר: עזריאלי רמלה

לקוח/ה נכבד/ה, אנו מתכבדים להגיש את חישוב צריכת החשמל לתקופה 01/04/20 - 31/05/20:

דוכן פרצל - 4 - 16226499 (3x63)

סוג תעריף	סוג צריכה	קריאה קודמת	קריאה נוכחית	סה"כ צריכה בקוט"ש	מחיר לקוט"ש בא"ג	סה"כ לתשלום
פרטי חשבון עבור תאריכים:						
777	פסגה	01/04/20	31/05/20	0.00	45.44	0.00 ₪
778	גבע	01/04/20	31/05/20	0.00	37.65	0.00 ₪
779	שפל	01/04/20	31/05/20	0.00	31.07	0.00 ₪

סה"כ לדייר:

פסגה	גבע	שפל	סה"כ	שיא ביקוש
0.00	0.00	0.00	0.00	
0.00 ₪	0.00 ₪	0.00 ₪	0.00 ₪	

סה"כ צריכה
 סה"כ לתשלום

200.95 ₪	תשלום קבוע	
13.73 ₪	תשלום עבור גודל חיבור בKVA (3x63)	
214.68 ₪	סה"כ לתשלום	לא כולל מע"מ

התפלגות חיוב בש"ח לפי תע"ז

פסגה (0.00 ₪)
 גבע (0.00 ₪)
 שפל (0.00 ₪)

הסטוריית צריכה בקוט"ש

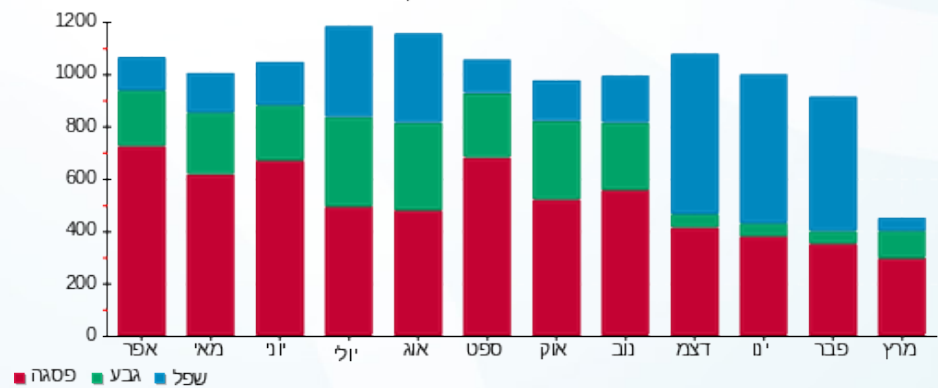

02/06/20 תאריך הפקדה:
 31/05/20 תאריך קריאה נוכחית:
 01/04/20 תאריך קריאה קודמת:

שם דייר: דוכן קרולינה למקה
 שם אתר: עזריאלי רמלה

לקוח/ה נכבד/ה, אנו מתכבדים להגיש את חישוב צריכת החשמל לתקופה 01/04/20 - 31/05/20:

4 - 13080921 (3x63)

סוג תעריף	סוג צריכה	קריאה קודמת	קריאה נוכחית	סה"כ צריכה בקוט"ש	מחיר לקוט"ש בא"ג	סה"כ לתשלום
פרטי חשבון עבור תאריכים:						
777	פסגה	01/04/20	31/05/20	180.20	45.44	81.88 ₪
778	גבע	3,696.80	3,748.50	51.70	37.65	19.47 ₪
779	שפל	4,586.30	4,602.70	16.40	31.07	5.10 ₪

סה"כ לדייר:

פסגה	גבע	שפל	סה"כ	שיא ביקוש
180.20	51.70	16.40	248.30	1.18
81.88 ₪	19.47 ₪	5.10 ₪	106.44 ₪	

סה"כ צריכה
 סה"כ לתשלום

200.95 ₪	תשלום קבוע	
13.73 ₪	תשלום עבור גודל חיבור בKVA (3x63)	
321.12 ₪	סה"כ לתשלום	לא כולל מע"מ

התפלגות חיוב בש"ח לפי תע"ז

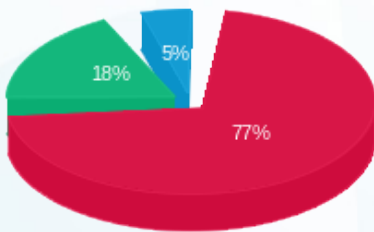

פסגה (81.88 ₪)
 גבע (19.47 ₪)
 שפל (5.10 ₪)

הסטוריית צריכה בקוט"ש

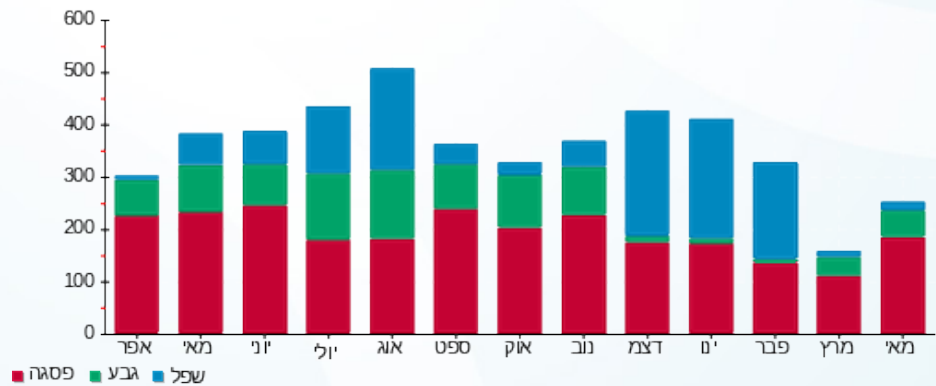



02/06/20 תאריך הפקה:
 31/05/20 תאריך קריאה נוכחית:
 01/04/20 תאריך קריאה קודמת:

שם דייר: דוכן ריבר
 שם אתר: עזריאלי רמלה

לקוח/ה נכבד/ה, אנו מתכבדים להגיש את חישוב צריכת החשמל לתקופה 01/04/20 - 31/05/20:

6 - 13044096 (3x63)

סוג תעריף	סוג צריכה	קריאה קודמת	קריאה נוכחית	סה"כ צריכה בקוט"ש	מחיר לקוט"ש בא"ג	סה"כ לתשלום
פרטי חשבון עבור תאריכים:						
777	פסגה	01/04/20	31/05/20	634.80	45.44	288.45 ₪
778	גבע	11,444.90	11,759.20	314.30	37.65	118.33 ₪
779	שפל	25,948.70	26,421.30	472.60	31.07	146.84 ₪

סה"כ לדייר:

פסגה	גבע	שפל	סה"כ	שיא ביקוש
634.80	314.30	472.60	1,421.70	7.60
288.45 ₪	118.33 ₪	146.84 ₪	553.62 ₪	

סה"כ צריכה

סה"כ לתשלום

200.95 ₪	תשלום קבוע	
13.73 ₪	תשלום עבור גודל חיבור בKVA (3x63)	
768.30 ₪	סה"כ לתשלום	לא כולל מע"מ

התפלגות חיוב בש"ח לפי תע"ז

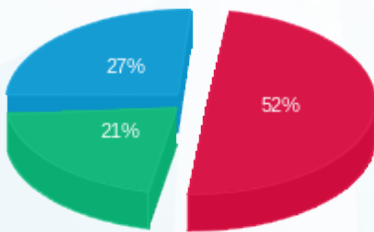

■ פסגה (288.45 ₪)
 ■ גבע (118.33 ₪)
 ■ שפל (146.84 ₪)

הסטוריית צריכה בקוט"ש

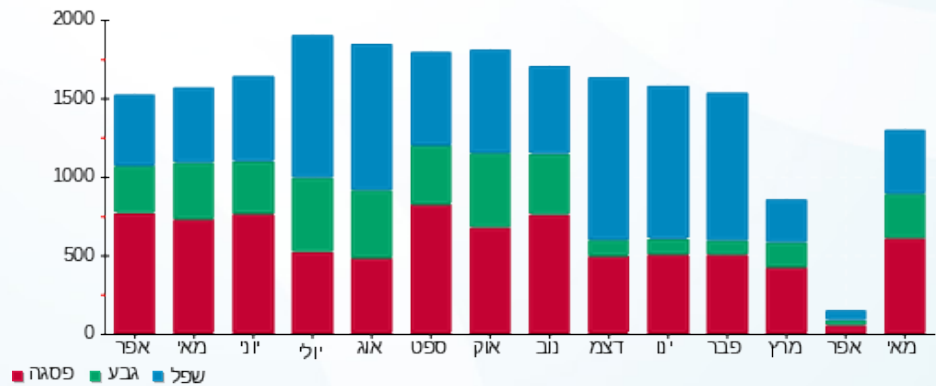



02/06/20 תאריך הפקדה:
 31/05/20 תאריך קריאה נוכחית:
 01/04/20 תאריך קריאה קודמת:

שם דייר: דוכן שנטי
 שם אתר: עזריאלי רמלה

לקוח/ה נכבד/ה, אנו מתכבדים להגיש את חישוב צריכת החשמל לתקופה 01/04/20 - 31/05/20:

8 - 13080921(3x63)

סוג תעריף	סוג צריכה	קריאה קודמת	קריאה נוכחית	סה"כ צריכה בקוט"ש	מחיר לקוט"ש בא"ג	סה"כ לתשלום
פרטי חשבון עבור תאריכים:						
777	פסגה	01/04/20	31/05/20	75.40	45.44	34.26 ₪
778	גבע	2,786.00	2,811.30	25.30	37.65	9.53 ₪
779	שפל	7,509.80	7,551.00	41.20	31.07	12.80 ₪

סה"כ לדייר:

פסגה	גבע	שפל	סה"כ	שיא ביקוש
75.40	25.30	41.20	141.90	1.27
34.26 ₪	9.53 ₪	12.80 ₪	56.59 ₪	

סה"כ צריכה
 סה"כ לתשלום

200.95 ₪	תשלום קבוע	
13.73 ₪	תשלום עבור גודל חיבור בKVA (3x63)	
271.27 ₪	סה"כ לתשלום	לא כולל מע"מ

התפלגות חיוב בש"ח לפי תעו"ז

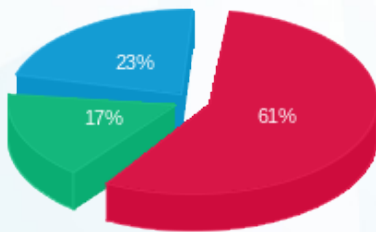

■ פסגה (34.26 ₪)
 ■ גבע (9.53 ₪)
 ■ שפל (12.80 ₪)

הסטוריית צריכה בקוט"ש

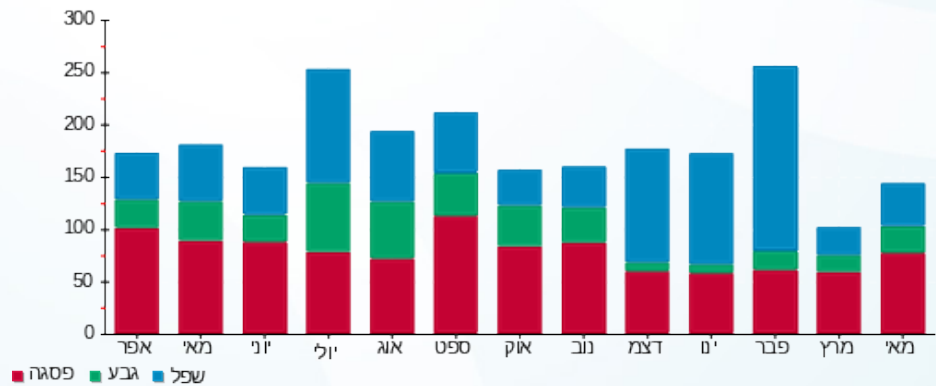



02/06/20 תאריך הפקה:
 31/05/20 תאריך קריאה נוכחית:
 01/04/20 תאריך קריאה קודמת:

שם דייר: דונה ויקטוריה
 שם אתר: עזריאלי רמלה

לקוח/ה נכבד/ה, אנו מתכבדים להגיש את חישוב צריכת החשמל לתקופה 01/04/20 - 31/05/20:

11 - 13080917(3x63)

סוג תעריף	סוג צריכה	קריאה קודמת	קריאה נוכחית	סה"כ צריכה בקוט"ש	מחיר לקוט"ש בא"ג	סה"כ לתשלום
			31/05/20	01/04/20	פרטי חשבון עבור תאריכים:	
777	פסגה	13,087.10	13,338.30	251.20	45.44	114.15 ₪
778	גבע	5,350.70	5,445.20	94.50	37.65	35.58 ₪
779	שפל	10,004.60	10,150.50	145.90	31.07	45.33 ₪

סה"כ לדייר:

פסגה	גבע	שפל	סה"כ	שיא ביקוש
251.20	94.50	145.90	491.60	1.90
114.15 ₪	35.58 ₪	45.33 ₪	195.06 ₪	

סה"כ צריכה
 סה"כ לתשלום

200.95 ₪	תשלום קבוע	
13.73 ₪	תשלום עבור גודל חיבור בKVA (3x63)	
409.74 ₪	סה"כ לתשלום	לא כולל מע"מ

התפלגות חיוב בש"ח לפי תעו"ז

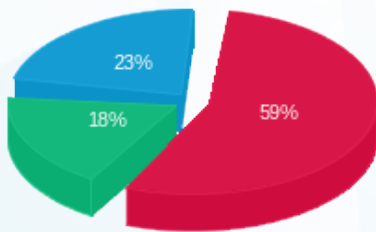

פסגה (114.15 ₪) 59%
 גבע (35.58 ₪) 18%
 שפל (45.33 ₪) 23%

הסטוריית צריכה בקוט"ש

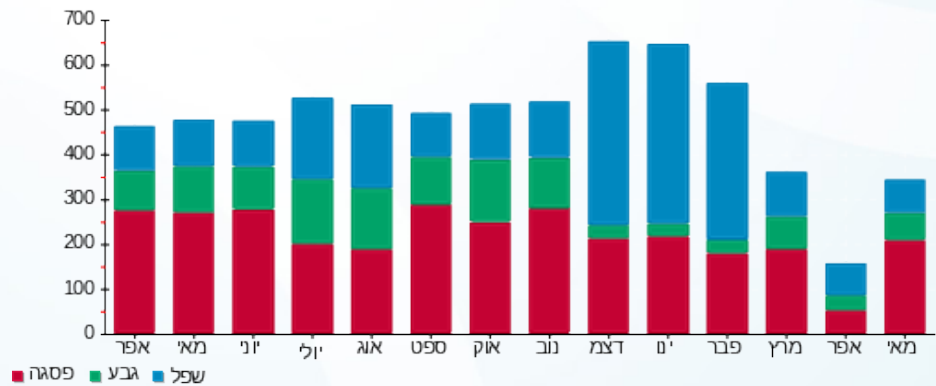



02/06/20 תאריך הפקה:
 31/05/20 תאריך קריאה נוכחית:
 01/04/20 תאריך קריאה קודמת:

שם דייר: דיוטי פרפיום
 שם אתר: עזריאלי רמלה

לקוח/ה נכבד/ה, אנו מתכבדים להגיש את חישוב צריכת החשמל לתקופה 01/04/20 - 31/05/20:

דיוטי פרפיום - 8 - 13044096 (3x100)

סוג תעריף	סוג צריכה	קריאה קודמת	קריאה נוכחית	סה"כ צריכה בקוט"ש	מחיר לקוט"ש בא"ג	סה"כ לתשלום
פרטי חשבון עבור תאריכים:						
777	פסגה	01/04/20	31/05/20	337.10	45.44	153.18 ₪
778	גבע	2,589.30	2,707.60	118.30	37.65	44.54 ₪
779	שפל	4,660.30	4,792.50	132.20	31.07	41.07 ₪

סה"כ לדייר:

פסגה	גבע	שפל	סה"כ	שיא ביקוש
337.10	118.30	132.20	587.60	2.15
153.18 ₪	44.54 ₪	41.07 ₪	238.79 ₪	

סה"כ צריכה
 סה"כ לתשלום

200.95 ₪	תשלום קבוע	
21.79 ₪	תשלום עבור גודל חיבור ב KVA (3x100)	
461.54 ₪	סה"כ לתשלום	לא כולל מע"מ

התפלגות חיוב בש"ח לפי תעו"ז

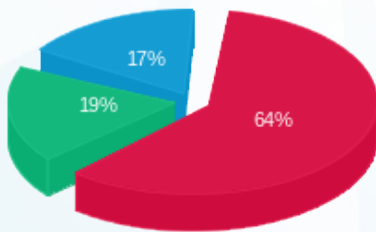

■ פסגה (153.18 ₪)
 ■ גבע (44.54 ₪)
 ■ שפל (41.07 ₪)

הסטוריית צריכה בקוט"ש

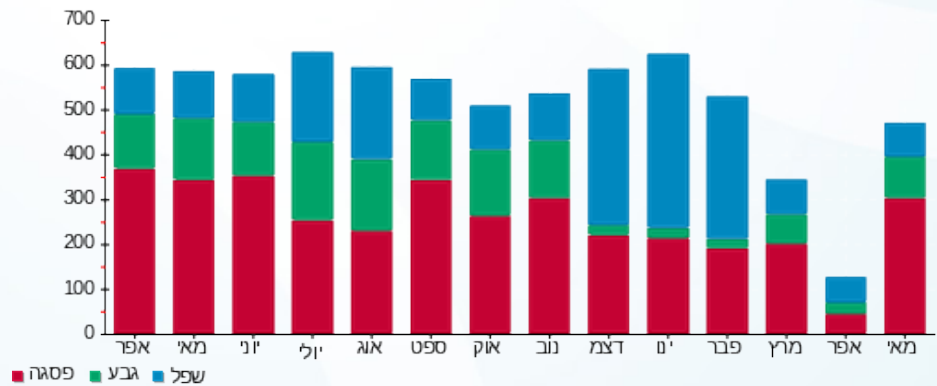



02/06/20 תאריך הפקדה:
 31/05/20 תאריך קריאה נוכחית:
 01/04/20 תאריך קריאה קודמת:

שם דייר: דלתא
 שם אתר: עזריאלי רמלה

לקוח/ה נכבד/ה, אנו מתכבדים להגיש את חישוב צריכת החשמל לתקופה 01/04/20 - 31/05/20:

דלתא - 9 - 15129237 (3x63)

סוג תעריף	סוג צריכה	קריאה קודמת	קריאה נוכחית	סה"כ צריכה בקוט"ש	מחיר לקוט"ש בא"ג	סה"כ לתשלום
פרטי חשבון עבור תאריכים:						
777	פסגה	01/04/20	31/05/20	678.40	45.44	308.26 ₪
778	גבע	5,893.20	6,109.40	216.20	37.65	81.40 ₪
779	שפל	8,954.40	9,060.80	106.40	31.07	33.06 ₪

סה"כ לדייר:

פסגה	גבע	שפל	סה"כ	שיא ביקוש
678.40	216.20	106.40	1,001.00	5.00
308.26 ₪	81.40 ₪	33.06 ₪	422.72 ₪	

סה"כ צריכה
 סה"כ לתשלום

200.95 ₪	תשלום קבוע	
13.73 ₪	תשלום עבור גודל חיבור בKVA (3x63)	
637.40 ₪	סה"כ לתשלום	לא כולל מע"מ

התפלגות חיוב בש"ח לפי תע"ז

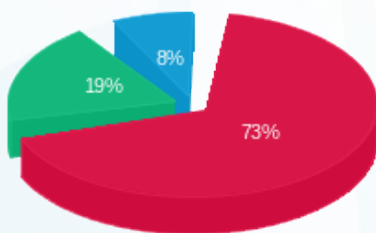

■ פסגה (308.26 ₪)
 ■ גבע (81.40 ₪)
 ■ שפל (33.06 ₪)

הסטוריית צריכה בקוט"ש

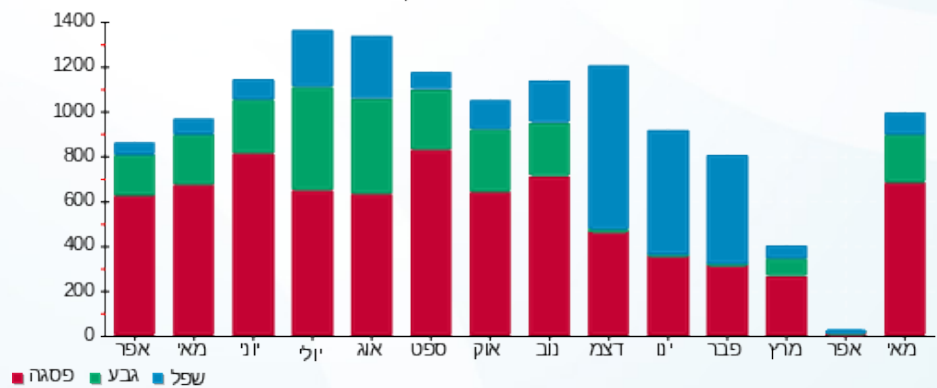

02/06/20 תאריך הפקה:
 31/05/20 תאריך קריאה נוכחית:
 01/04/20 תאריך קריאה קודמת:

שם דייר: הודיס חדש
 שם אתר: עזריאלי רמלה

לקוח/ה נכבד/ה, אנו מתכבדים להגיש את חישוב צריכת החשמל לתקופה 01/04/20 - 31/05/20:

הודיס חדש - 1 - 14155750 (3x80)

סוג תעריף	סוג צריכה	קריאה קודמת	קריאה נוכחית	סה"כ צריכה בקוט"ש	מחיר לקוט"ש בא"ג	סה"כ לתשלום
פרטי חשבון עבור תאריכים:						
777	פסגה	01/04/20	31/05/20	1,859.00	45.44	844.73 ₪
778	גבע	28,821.10	29,505.40	684.30	37.65	257.64 ₪
779	שפל	47,281.00	47,880.20	599.20	31.07	186.17 ₪

סה"כ לדיר:

פסגה	גבע	שפל	סה"כ	שיא ביקוש
1,859.00	684.30	599.20	3,142.50	9.18
844.73 ₪	257.64 ₪	186.17 ₪	1,288.54 ₪	

סה"כ צריכה
 סה"כ לתשלום

200.95 ₪	תשלום קבוע	
17.44 ₪	תשלום עבור גודל חיבור בKVA (3x80)	
1,506.93 ₪	סה"כ לתשלום	לא כולל מע"מ

התפלגות חיוב בש"ח לפי תע"ז

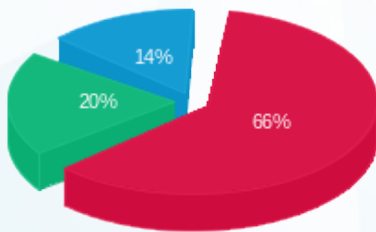

פסגה (844.73 ₪) 66%
 גבע (257.64 ₪) 20%
 שפל (186.17 ₪) 14%

הסטוריית צריכה בקוט"ש

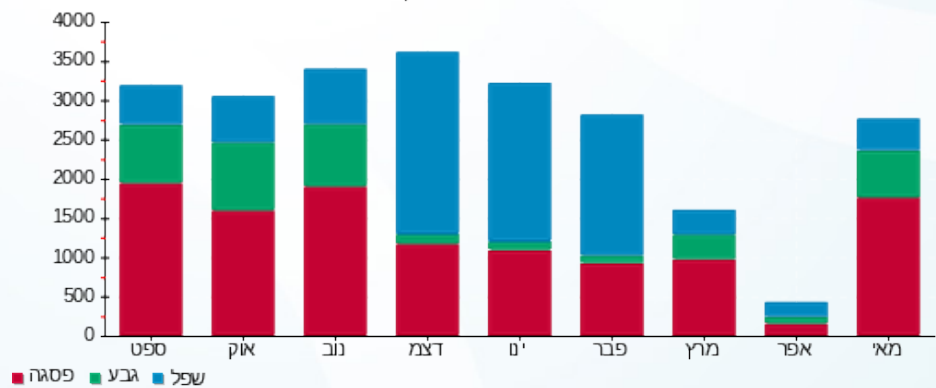



02/06/20 תאריך הפקה:
 31/05/20 תאריך קריאה נוכחית:
 01/04/20 תאריך קריאה קודמת:

שם דייר: הסטוק
 שם אתר: עזריאלי רמלה

לקוח/ה נכבד/ה, אנו מתכבדים להגיש את חישוב צריכת החשמל לתקופה 01/04/20 - 31/05/20:

הסטוק - 14 - 16226499 (3x100)

סוג תעריף	סוג צריכה	קריאה קודמת	קריאה נוכחית	סה"כ צריכה בקוט"ש	מחיר לקוט"ש בא"ג	סה"כ לתשלום
			01/04/20	31/05/20	פרטי חשבון עבור תאריכים:	
777	פסגה	66,481.20	69,451.00	2,969.80	45.44	1,349.48 ₪
778	גבע	22,432.40	23,130.60	698.20	37.65	262.87 ₪
779	שפל	33,533.40	33,810.60	277.20	31.07	86.13 ₪

סה"כ לדייר:

פסגה	גבע	שפל	סה"כ	שיא ביקוש
2,969.80	698.20	277.20	3,945.20	16.71
1,349.48 ₪	262.87 ₪	86.13 ₪	1,698.48 ₪	

סה"כ צריכה
 סה"כ לתשלום

200.95 ₪	תשלום קבוע	
21.79 ₪	תשלום עבור גודל חיבור בKVA (3x100)	
1,921.22 ₪	סה"כ לתשלום	לא כולל מע"מ

התפלגות חיוב בש"ח לפי תע"ז

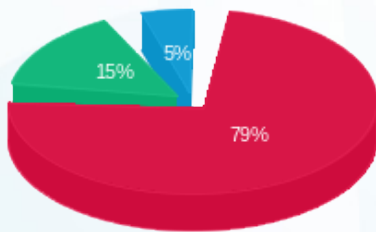

■ פסגה (1,349.48 ₪)
 ■ גבע (262.87 ₪)
 ■ שפל (86.13 ₪)

הסטוריית צריכה בקוט"ש

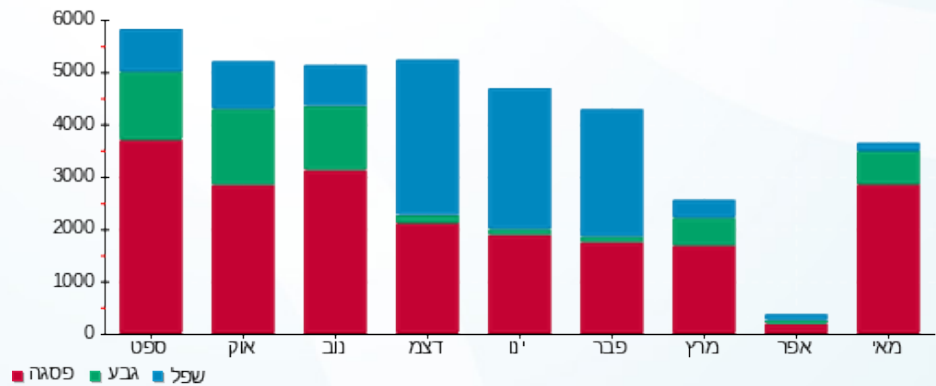



02/06/20 תאריך הפקה:
 31/05/20 תאריך קריאה נוכחית:
 01/04/20 תאריך קריאה קודמת:

שם דייר: זברה יוניטד בעמ ח.פ.פ. 513891234
 שם אתר: עזריאלי רמלה

לקוח/ה נכבד/ה, אנו מתכבדים להגיש את חישוב צריכת החשמל לתקופה 01/04/20 - 31/05/20:

זברה - 9 - 13080892 (3x160)

סוג תעריף	סוג צריכה	קריאה קודמת	קריאה נוכחית	סה"כ צריכה בקוט"ש	מחיר לקוט"ש בא"ג	סה"כ לתשלום
פרטי חשבון עבור תאריכים:						
777	פסגה	01/04/20	31/05/20	1,196.00	45.44	543.46 ₪
778	גבע	32,351.60	32,696.20	344.60	37.65	129.74 ₪
779	שפל	36,531.20	36,647.60	116.40	31.07	36.17 ₪

סה"כ לדיר:

פסגה	גבע	שפל	סה"כ	שיא ביקוש
1,196.00	344.60	116.40	1,657.00	6.68
543.46 ₪	129.74 ₪	36.17 ₪	709.37 ₪	

סה"כ צריכה
 סה"כ לתשלום

200.95 ₪	תשלום קבוע	
34.87 ₪	תשלום עבור גודל חיבור ב KVA (3x160)	
945.19 ₪	סה"כ לתשלום	לא כולל מע"מ

התפלגות חיוב בש"ח לפי תעו"ז

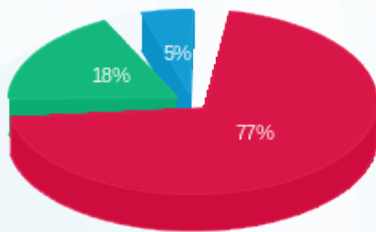

■ פסגה (543.46 ₪)
 ■ גבע (129.74 ₪)
 ■ שפל (36.17 ₪)

הסטוריית צריכה בקוט"ש

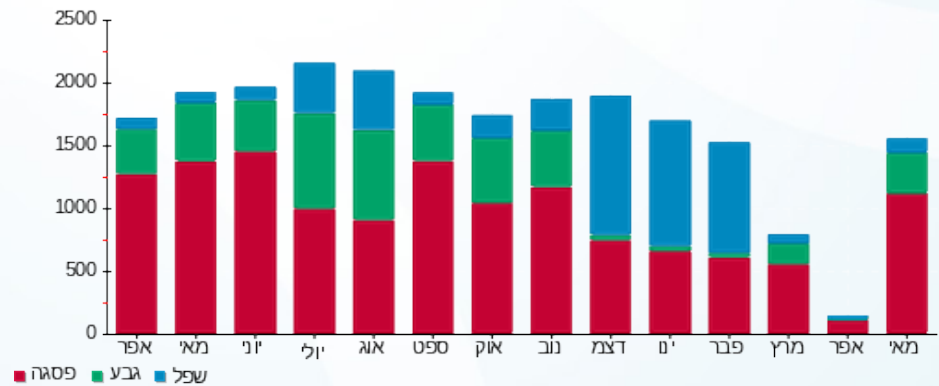



02/06/20 תאריך הפקה:
 31/05/20 תאריך קריאה נוכחית:
 01/04/20 תאריך קריאה קודמת:

שם דייר: זיפ
 שם אתר: עזריאלי רמלה

לקוח/ה נכבד/ה, אנו מתכבדים להגיש את חישוב צריכת החשמל לתקופה 01/04/20 - 31/05/20:

4 - 14086121 (3x63)

סוג תעריף	סוג צריכה	קריאה קודמת	קריאה נוכחית	סה"כ צריכה בקוט"ש	מחיר לקוט"ש בא"ג	סה"כ לתשלום
פרטי חשבון עבור תאריכים:						
777	פסגה	01/04/20	31/05/20	635.60	45.44	288.82 ₪
778	גבע	11,469.00	11,619.10	150.10	37.65	56.51 ₪
779	שפל	13,549.00	13,637.70	88.70	31.07	27.56 ₪

סה"כ לדייר:

פסגה	גבע	שפל	סה"כ	שיא ביקוש
635.60	150.10	88.70	874.40	4.42
288.82 ₪	56.51 ₪	27.56 ₪	372.89 ₪	

סה"כ צריכה
 סה"כ לתשלום

200.95 ₪	תשלום קבוע	
13.73 ₪	תשלום עבור גודל חיבור בKVA (3x63)	
587.57 ₪	סה"כ לתשלום	לא כולל מע"מ

התפלגות חיוב בש"ח לפי תע"ז

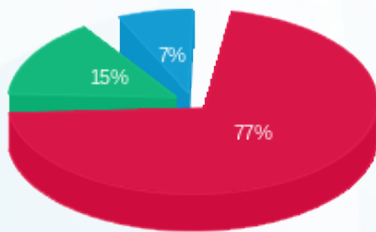

■ פסגה (288.82 ₪)
 ■ גבע (56.51 ₪)
 ■ שפל (27.56 ₪)

הסטוריית צריכה בקוט"ש

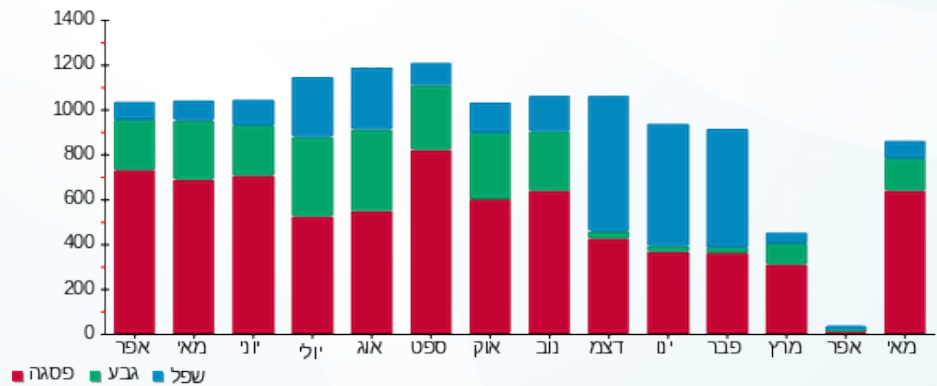



02/06/20 תאריך הפקה:
 31/05/20 תאריך קריאה נוכחית:
 01/04/20 תאריך קריאה קודמת:

שם דייר: חדר כושר
 שם אתר: עזריאלי רמלה

לקוח/ה נכבד/ה, אנו מתכבדים להגיש את חישוב צריכת החשמל לתקופה 01/04/20 - 31/05/20:

חדר כושר - 4 - 13044070 (3x400)

סוג תעריף	סוג צריכה	קריאה קודמת	קריאה נוכחית	סה"כ צריכה בקוט"ש	מחיר לקוט"ש בא"ג	סה"כ לתשלום
			31/05/20	01/04/20	פרטי חשבון עבור תאריכים:	
777	פסגה	39,702.00	45,949.20	6,247.20	45.44	2,838.73 ₪
778	גבע	20,165.60	23,037.60	2,872.00	37.65	1,081.31 ₪
779	שפל	46,392.80	50,377.20	3,984.40	31.07	1,237.95 ₪

סה"כ לדייר:

פסגה	גבע	שפל	סה"כ	שיא ביקוש
6,247.20	2,872.00	3,984.40	13,103.60	38.85
2,838.73 ₪	1,081.31 ₪	1,237.95 ₪	5,157.99 ₪	

סה"כ צריכה
 סה"כ לתשלום

200.95 ₪	תשלום קבוע	
87.18 ₪	תשלום עבור גודל חיבור בKVA (3x400)	
5,446.12 ₪	סה"כ לתשלום	לא כולל מע"מ

התפלגות חיוב בש"ח לפי תע"ז

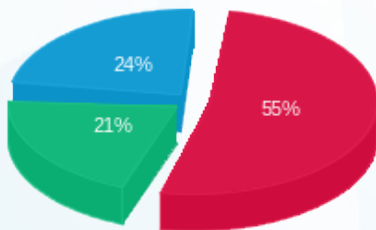

■ פסגה (2,838.73 ₪)
 ■ גבע (1,081.31 ₪)
 ■ שפל (1,237.95 ₪)

הסטוריית צריכה בקוט"ש

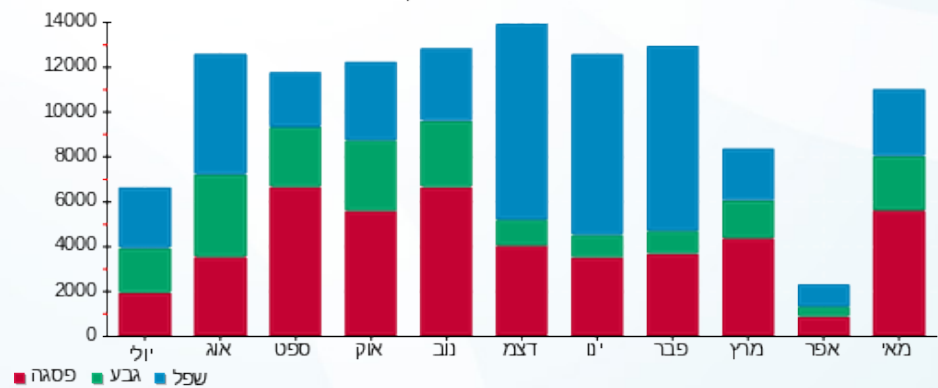



02/06/20 תאריך הפקה:
 31/05/20 תאריך קריאה נוכחית:
 01/04/20 תאריך קריאה קודמת:

שם דייר: חופרי המרכז
 שם אתר: עזריאלי רמלה

לקוח/ה נכבד/ה, אנו מתכבדים להגיש את חישוב צריכת החשמל לתקופה 01/04/20 - 31/05/20:

חופרי המרכז - 1 - 13141048 (3x63)

סוג תעריף	סוג צריכה	קריאה קודמת	קריאה נוכחית	סה"כ צריכה בקוט"ש	מחיר לקוט"ש בא"ג	סה"כ לתשלום
פרטי חשבון עבור תאריכים:						
777	פסגה	01/04/20	31/05/20	379.60	45.44	172.49 ₪
778	גבע	2,032.80	2,135.20	102.40	37.65	38.55 ₪
779	שפל	7,185.50	7,410.40	224.90	31.07	69.88 ₪

סה"כ לדייר:

פסגה	גבע	שפל	סה"כ	שיא ביקוש
379.60	102.40	224.90	706.90	
172.49 ₪	38.55 ₪	69.88 ₪	280.92 ₪	

סה"כ צריכה
 סה"כ לתשלום

200.95 ₪	תשלום קבוע	
13.73 ₪	תשלום עבור גודל חיבור בKVA (3x63)	
495.60 ₪	סה"כ לתשלום	לא כולל מע"מ

התפלגות חיוב בש"ח לפי תע"ז

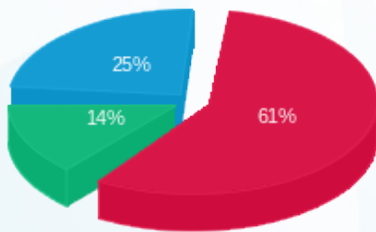

פסגה (172.49 ₪) 61%
 גבע (38.55 ₪) 14%
 שפל (69.88 ₪) 25%

הסטוריית צריכה בקוט"ש

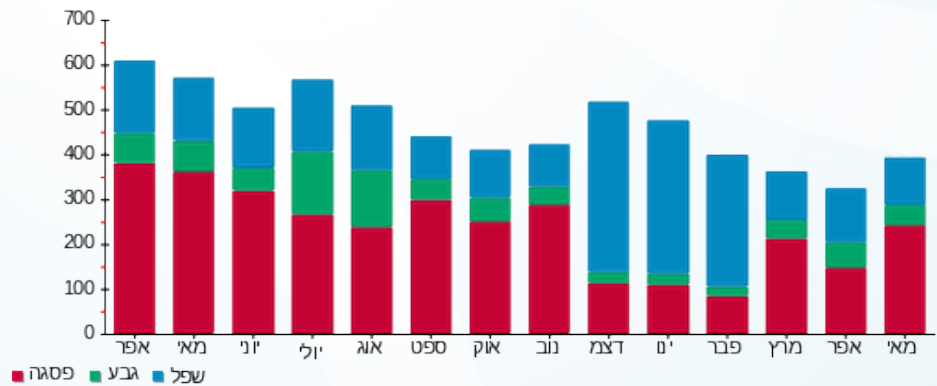

02/06/20 תאריך הפקדה:
 31/05/20 תאריך קריאה נוכחית:
 01/04/20 תאריך קריאה קודמת:

שם דייר: טבע נאות
 שם אתר: עזריאלי רמלה

לקוח/ה נכבד/ה, אנו מתכבדים להגיש את חישוב צריכת החשמל לתקופה 01/04/20 - 31/05/20:

13 - 13080892(3x63)

סוג תעריף	סוג צריכה	קריאה קודמת	קריאה נוכחית	סה"כ צריכה בקוט"ש	מחיר לקוט"ש בא"ג	סה"כ לתשלום
פרטי חשבון עבור תאריכים:						
777	פסגה	01/04/20	31/05/20	397.50	45.44	180.62 ₪
778	גבע	8,165.00	8,276.30	111.30	37.65	41.90 ₪
779	שפל	12,263.30	12,370.50	107.20	31.07	33.31 ₪

סה"כ לדייר:

פסגה	גבע	שפל	סה"כ	שיא ביקוש
397.50	111.30	107.20	616.00	2.16
180.62 ₪	41.90 ₪	33.31 ₪	255.84 ₪	

סה"כ צריכה
 סה"כ לתשלום

200.95 ₪	תשלום קבוע	
13.73 ₪	תשלום עבור גודל חיבור בKVA (3x63)	
470.52 ₪	סה"כ לתשלום	לא כולל מע"מ

התפלגות חיוב בש"ח לפי תע"ז

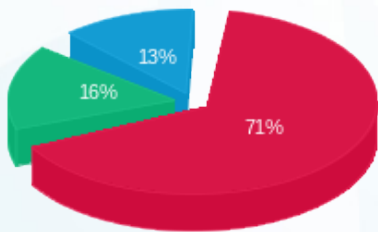

■ פסגה (180.62 ₪)
 ■ גבע (41.90 ₪)
 ■ שפל (33.31 ₪)

הסטוריית צריכה בקוט"ש

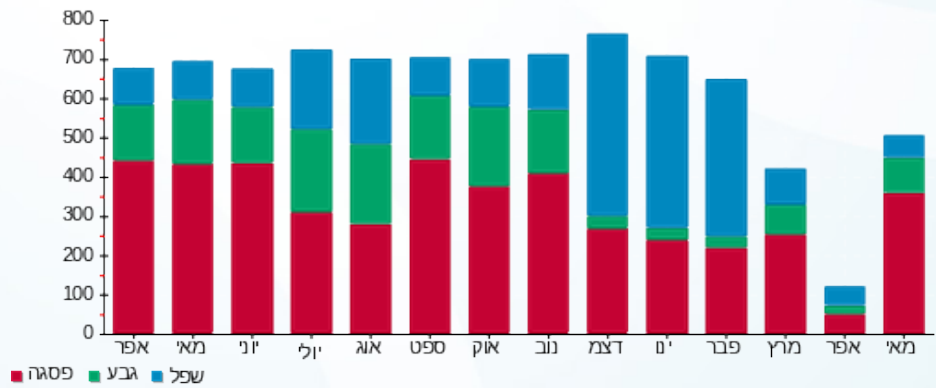



02/06/20 תאריך הפקה:
 31/05/20 תאריך קריאה נוכחית:
 01/04/20 תאריך קריאה קודמת:

שם דייר: טו גו
 שם אתר: עזריאלי רמלה

לקוח/ה נכבד/ה, אנו מתכבדים להגיש את חישוב צריכת החשמל לתקופה 01/04/20 - 31/05/20:

3 - 13170764 (3x63)

סוג תעריף	סוג צריכה	קריאה קודמת	קריאה נוכחית	סה"כ צריכה בקוט"ש	מחיר לקוט"ש בא"ג	סה"כ לתשלום
פרטי חשבון עבור תאריכים:						
777	פסגה	01/04/20	31/05/20	1,303.50	45.44	592.31 ₪
778	גבע	26,373.40	26,799.20	425.80	37.65	160.31 ₪
779	שפל	34,635.40	34,760.10	124.70	31.07	38.74 ₪

סה"כ לדייר:

פסגה	גבע	שפל	סה"כ	שיא ביקוש
1,303.50	425.80	124.70	1,854.00	6.39
592.31 ₪	160.31 ₪	38.74 ₪	791.37 ₪	

סה"כ צריכה
 סה"כ לתשלום

200.95 ₪	תשלום קבוע	
13.73 ₪	תשלום עבור גודל חיבור בKVA (3x63)	
1,006.05 ₪	סה"כ לתשלום	לא כולל מע"מ

התפלגות חיוב בש"ח לפי תע"ז

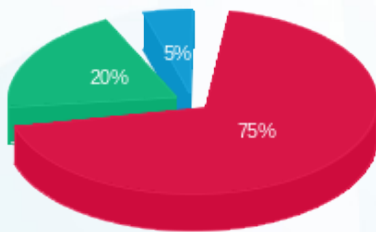

■ פסגה (592.31 ₪)
 ■ גבע (160.31 ₪)
 ■ שפל (38.74 ₪)

הסטוריית צריכה בקוט"ש

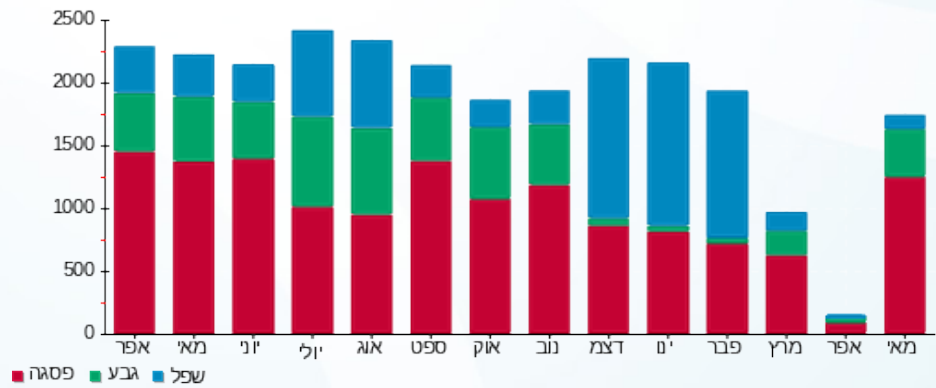



02/06/20 תאריך הפקה:
 31/05/20 תאריך קריאה נוכחית:
 01/04/20 תאריך קריאה קודמת:

שם דייר: טל מור
 שם אתר: עזריאלי רמלה

לקוח/ה נכבד/ה, אנו מתכבדים להגיש את חישוב צריכת החשמל לתקופה 01/04/20 - 31/05/20:

טל מור - 8 - 13170764 (3x63)

סוג תעריף	סוג צריכה	קריאה קודמת	קריאה נוכחית	סה"כ צריכה בקוט"ש	מחיר לקוט"ש בא"ג	סה"כ לתשלום
פרטי חשבון עבור תאריכים:						
777	פסגה	01/04/20	31/05/20	192.30	45.44	87.38 ₪
778	גבע	5,418.60	5,450.50	31.90	37.65	12.01 ₪
779	שפל	5,429.30	5,429.30	0.00	31.07	0.00 ₪

סה"כ לדייר:

פסגה	גבע	שפל	סה"כ	שיא ביקוש
192.30	31.90	0.00	224.20	7.26
87.38 ₪	12.01 ₪	0.00 ₪	99.39 ₪	

סה"כ צריכה
 סה"כ לתשלום

200.95 ₪	תשלום קבוע	
13.73 ₪	תשלום עבור גודל חיבור בKVA (3x63)	
314.07 ₪	סה"כ לתשלום	לא כולל מע"מ

התפלגות חיוב בש"ח לפי תעו"ז

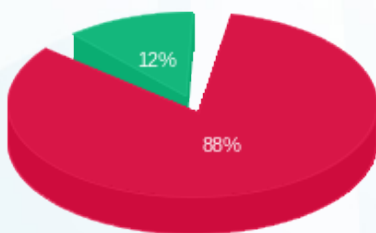

פסגה (87.38 ₪)
 גבע (12.01 ₪)
 שפל (0.00 ₪)

הסטוריית צריכה בקוט"ש

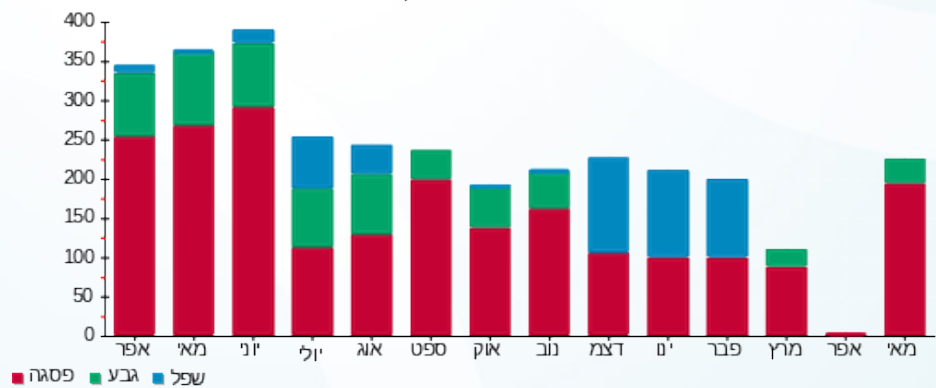



02/06/20 תאריך הפקה:
 31/05/20 תאריך קריאה נוכחית:
 01/04/20 תאריך קריאה קודמת:

שם דייר: טרקלין
 שם אתר: עזריאלי רמלה

לקוח/ה נכבד/ה, אנו מתכבדים להגיש את חישוב צריכת החשמל לתקופה 01/04/20 - 31/05/20:

10 - 13080889 (3x100)

סוג תעריף	סוג צריכה	קריאה קודמת	קריאה נוכחית	סה"כ צריכה בקוט"ש	מחיר לקוט"ש בא"ג	סה"כ לתשלום
		01/04/20	31/05/20			
777	פסגה	47,203.80	48,048.60	844.80	45.44	383.88 ₪
778	גבע	16,541.40	16,778.40	237.00	37.65	89.23 ₪
779	שפל	24,523.00	24,722.40	199.40	31.07	61.95 ₪

סה"כ לדייר:

פסגה	גבע	שפל	סה"כ	שיא ביקוש
844.80	237.00	199.40	1,281.20	6.12
383.88 ₪	89.23 ₪	61.95 ₪	535.06 ₪	

סה"כ צריכה
 סה"כ לתשלום

200.95 ₪	תשלום קבוע	
21.79 ₪	תשלום עבור גודל חיבור בKVA (3x100)	
757.81 ₪	סה"כ לתשלום	לא כולל מע"מ

התפלגות חיוב בש"ח לפי תע"ז

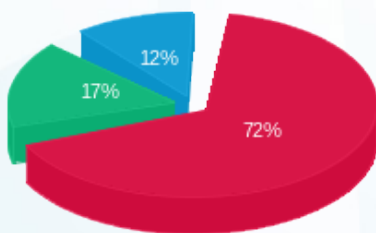

פסגה (383.88 ₪) 72%
 גבע (89.23 ₪) 17%
 שפל (61.95 ₪) 12%

הסטוריית צריכה בקוט"ש

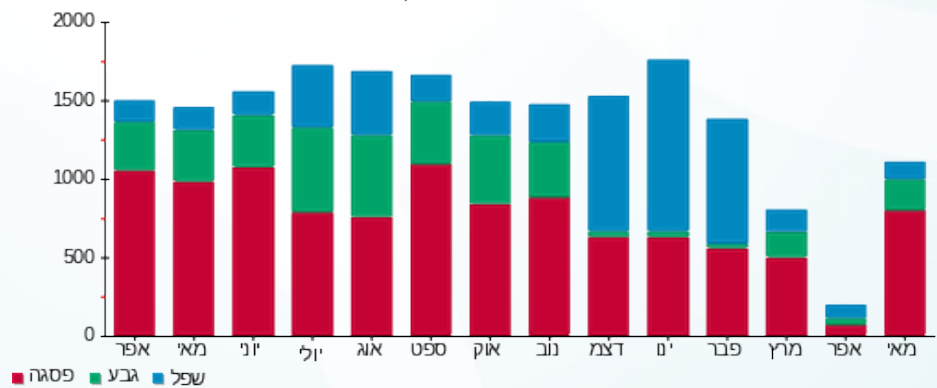



02/06/20 תאריך הפקדה:
 31/05/20 תאריך קריאה נוכחית:
 01/04/20 תאריך קריאה קודמת:

שם דייר: יחזקאל נחי ויאיר תמיר
 שם אתר: עזריאלי רמלה

לקוח/ה נכבד/ה, אנו מתכבדים להגיש את חישוב צריכת החשמל לתקופה 01/04/20 - 31/05/20:

יחזקאל נחי ויאיר תמיר - 7 - 13080914 (3x63)

סוג תעריף	סוג צריכה	קריאה קודמת	קריאה נוכחית	סה"כ צריכה בקוט"ש	מחיר לקוט"ש בא"ג	סה"כ לתשלום
פרטי חשבון עבור תאריכים:						
777	פסגה	01/04/20	31/05/20	874.10	45.44	397.19 ₪
778	גבע	14,014.80	14,489.70	474.90	37.65	178.80 ₪
779	שפל	31,461.80	32,132.60	670.80	31.07	208.42 ₪

סה"כ לדייר:

פסגה	גבע	שפל	סה"כ	שיא ביקוש
874.10	474.90	670.80	2,019.80	4.83
397.19 ₪	178.80 ₪	208.42 ₪	784.41 ₪	

סה"כ צריכה
 סה"כ לתשלום

200.95 ₪	תשלום קבוע	
13.73 ₪	תשלום עבור גודל חיבור בKVA (3x63)	
999.09 ₪	סה"כ לתשלום	לא כולל מע"מ

התפלגות חיוב בש"ח לפי תע"ז

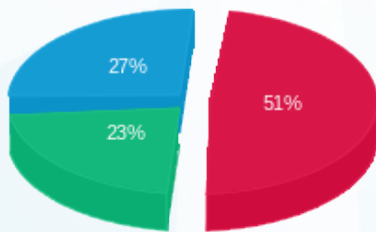

פסגה (397.19 ₪)
 גבע (178.80 ₪)
 שפל (208.42 ₪)

הסטוריית צריכה בקוט"ש

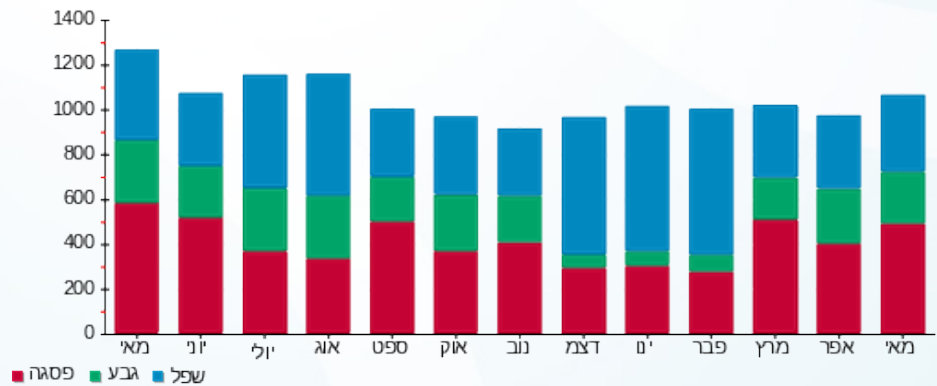



02/06/20 תאריך הפקה:
 31/05/20 תאריך קריאה נוכחית:
 01/04/20 תאריך קריאה קודמת:

שם דייר: כיתן
 שם אתר: עזריאלי רמלה

לקוח/ה נכבד/ה, אנו מתכבדים להגיש את חישוב צריכת החשמל לתקופה 01/04/20 - 31/05/20:

1 - 14086121 (3x63)

סוג תעריף	סוג צריכה	קריאה קודמת	קריאה נוכחית	סה"כ צריכה בקוט"ש	מחיר לקוט"ש בא"ג	סה"כ לתשלום
פרטי חשבון עבור תאריכים:						
777	פסגה	01/04/20	31/05/20	1,329.50	45.44	604.12 ₪
778	גבע	29,735.60	29,954.90	219.30	37.65	82.57 ₪
779	שפל	30,681.70	30,765.60	83.90	31.07	26.07 ₪

סה"כ לדייר:

פסגה	גבע	שפל	סה"כ	שיא ביקוש
1,329.50	219.30	83.90	1,632.70	8.68
604.12 ₪	82.57 ₪	26.07 ₪	712.76 ₪	

סה"כ צריכה
 סה"כ לתשלום

200.95 ₪	תשלום קבוע	
13.73 ₪	תשלום עבור גודל חיבור בKVA (3x63)	
927.44 ₪	סה"כ לתשלום	לא כולל מע"מ

התפלגות חיוב בש"ח לפי תעו"ז

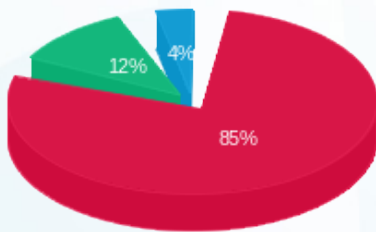

■ פסגה (604.12 ₪)
 ■ גבע (82.57 ₪)
 ■ שפל (26.07 ₪)

הסטוריית צריכה בקוט"ש

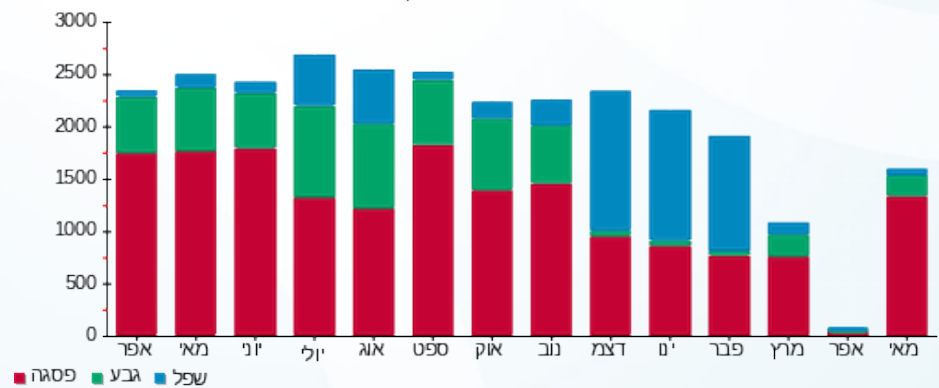



02/06/20

תאריך הפקדה:

שם דייר: כפר השעשועים

31/05/20

תאריך קריאה נוכחית:

שם אתר: עזריאלי רמלה

01/04/20

תאריך קריאה קודמת:

לקוח/ה נכבד/ה, אנו מתכבדים להגיש את חישוב צריכת החשמל לתקופה 01/04/20 - 31/05/20:

1 - 13080921(3x80)

סוג תעריף	סוג צריכה	קריאה קודמת	קריאה נוכחית	סה"כ צריכה בקוט"ש	מחיר לקוט"ש בא"ג	סה"כ לתשלום
פרטי חשבון עבור תאריכים:						
777	פסגה	01/04/20	31/05/20	415.70	45.44	188.89 ₪
778	גבע	10,272.30	10,427.80	155.50	37.65	58.55 ₪
779	שפל	13,457.50	13,662.30	204.80	31.07	63.63 ₪

סה"כ לדיר:

פסגה	גבע	שפל	סה"כ	שיא ביקוש
415.70	155.50	204.80	776.00	2.38
188.89 ₪	58.55 ₪	63.63 ₪	311.07 ₪	

סה"כ צריכה

סה"כ לתשלום

200.95 ₪	תשלום קבוע	
17.44 ₪	תשלום עבור גודל חיבור בKVA (3x80)	
529.46 ₪	סה"כ לתשלום	לא כולל מע"מ

התפלגות חיוב בש"ח לפי תע"ז

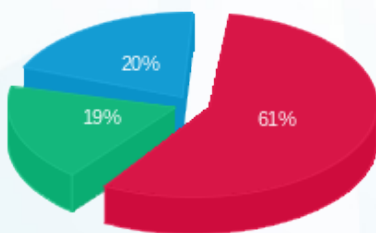

- פסגה (188.89 ₪)
- גבע (58.55 ₪)
- שפל (63.63 ₪)

הסטוריית צריכה בקוט"ש

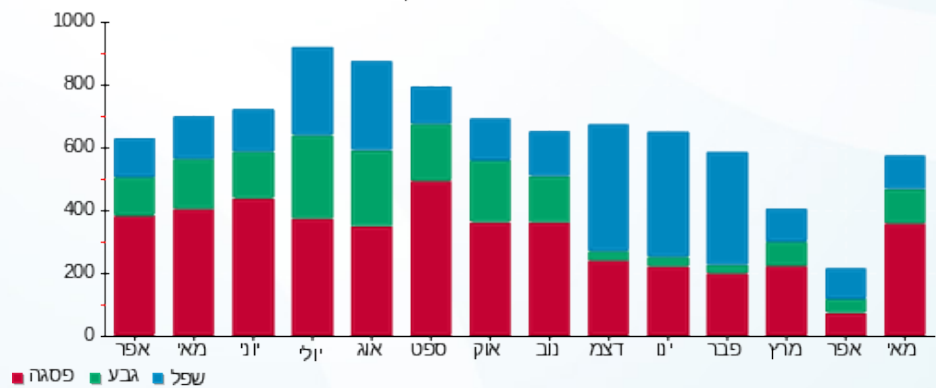

02/06/20 תאריך הפקה:
 31/05/20 תאריך קריאה נוכחית:
 01/04/20 תאריך קריאה קודמת:

שם דייר: לי קופר
 שם אתר: עזריאלי רמלה

לקוח/ה נכבד/ה, אנו מתכבדים להגיש את חישוב צריכת החשמל לתקופה 01/04/20 - 31/05/20:

2 - 14155750 (3x63)

סוג תעריף	סוג צריכה	קריאה קודמת	קריאה נוכחית	סה"כ צריכה בקוט"ש	מחיר לקוט"ש בא"ג	סה"כ לתשלום
פרטי חשבון עבור תאריכים:						
777	פסגה	01/04/20	31/05/20	606.70	45.44	275.68 ₪
778	גבע	11,519.80	11,764.80	245.00	37.65	92.24 ₪
779	שפל	20,740.90	21,094.40	353.50	31.07	109.83 ₪

סה"כ לדייר:

פסגה	גבע	שפל	סה"כ	שיא ביקוש
606.70	245.00	353.50	1,205.20	3.22
275.68 ₪	92.24 ₪	109.83 ₪	477.76 ₪	

סה"כ צריכה
 סה"כ לתשלום

200.95 ₪	תשלום קבוע	
13.73 ₪	תשלום עבור גודל חיבור בKVA (3x63)	
692.44 ₪	סה"כ לתשלום	לא כולל מע"מ

התפלגות חיוב בש"ח לפי תע"ז

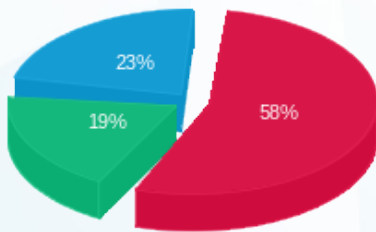

■ פסגה (275.68 ₪)
 ■ גבע (92.24 ₪)
 ■ שפל (109.83 ₪)

הסטוריית צריכה בקוט"ש

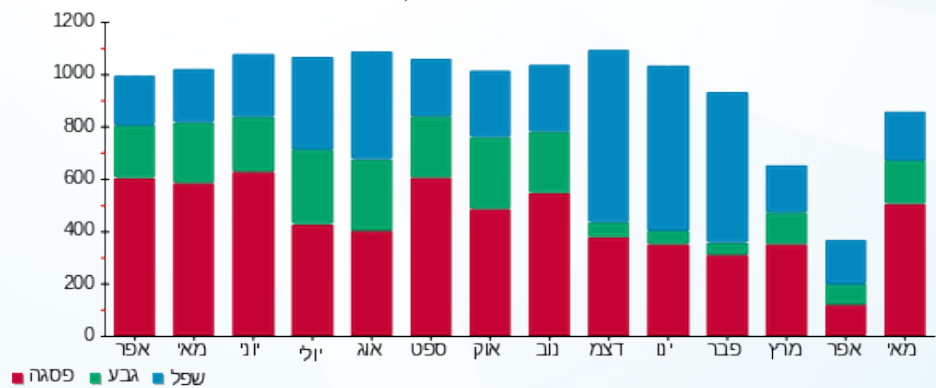



02/06/20 תאריך הפקה:
 31/05/20 תאריך קריאה נוכחית:
 01/04/20 תאריך קריאה קודמת:

שם דייר: ללין
 שם אתר: עזריאלי רמלה

לקוח/ה נכבד/ה, אנו מתכבדים להגיש את חישוב צריכת החשמל לתקופה 01/04/20 - 31/05/20:

ללין - 11 - 13080914 (3x63)

סוג תעריף	סוג צריכה	קריאה קודמת	קריאה נוכחית	סה"כ צריכה בקוט"ש	מחיר לקוט"ש בא"ג	סה"כ לתשלום
		01/04/20	31/05/20			
777	פסגה	26,830.00	27,334.80	504.80	45.44	229.38 ₪
778	גבע	9,586.70	9,752.00	165.30	37.65	62.24 ₪
779	שפל	10,495.10	10,595.30	100.20	31.07	31.13 ₪

סה"כ לדייר:

פסגה	גבע	שפל	סה"כ	שיא ביקוש
504.80	165.30	100.20	770.30	3.40
229.38 ₪	62.24 ₪	31.13 ₪	322.75 ₪	

סה"כ צריכה
 סה"כ לתשלום

200.95 ₪	תשלום קבוע	
13.73 ₪	תשלום עבור גודל חיבור בKVA (3x63)	
537.43 ₪	סה"כ לתשלום	לא כולל מע"מ

התפלגות חיוב בש"ח לפי תע"ז

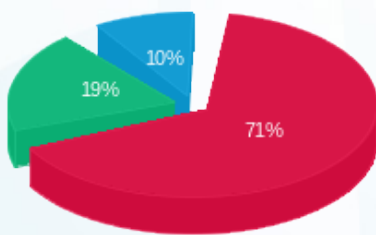

■ פסגה (229.38 ₪)
 ■ גבע (62.24 ₪)
 ■ שפל (31.13 ₪)

הסטוריית צריכה בקוט"ש

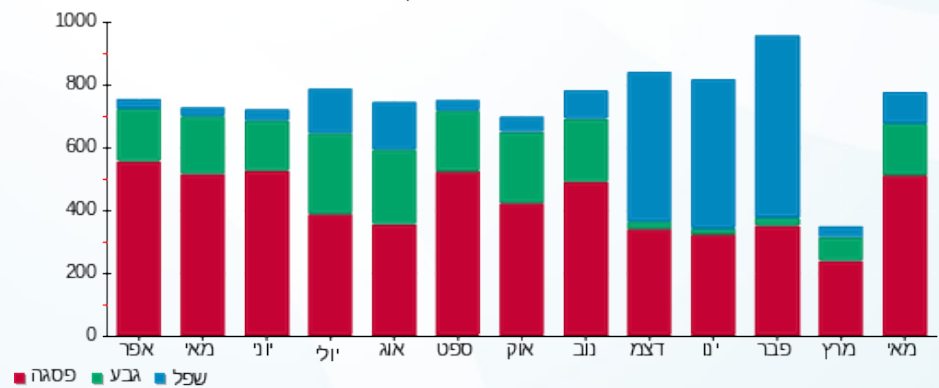



02/06/20 תאריך הפקה:
 31/05/20 תאריך קריאה נוכחית:
 01/04/20 תאריך קריאה קודמת:

שם דייר: מאניה
 שם אתר: עזריאלי רמלה

לקוח/ה נכבד/ה, אנו מתכבדים להגיש את חישוב צריכת החשמל לתקופה 01/04/20 - 31/05/20:

4 - 13170756 (3x63)

סוג תעריף	סוג צריכה	קריאה קודמת	קריאה נוכחית	סה"כ צריכה בקוט"ש	מחיר לקוט"ש בא"ג	סה"כ לתשלום
פרטי חשבון עבור תאריכים:						
777	פסגה	01/04/20	31/05/20	460.20	45.44	209.11 ₪
778	גבע	14,749.40	14,867.90	118.50	37.65	44.62 ₪
779	שפל	14,954.20	14,983.90	29.70	31.07	9.23 ₪

סה"כ לדייר:

פסגה	גבע	שפל	סה"כ	שיא ביקוש
460.20	118.50	29.70	608.40	3.56
209.11 ₪	44.62 ₪	9.23 ₪	262.96 ₪	

סה"כ צריכה
 סה"כ לתשלום

200.95 ₪	תשלום קבוע	
13.73 ₪	תשלום עבור גודל חיבור בKVA (3x63)	
477.64 ₪	סה"כ לתשלום	לא כולל מע"מ

התפלגות חיוב בש"ח לפי תעו"ז

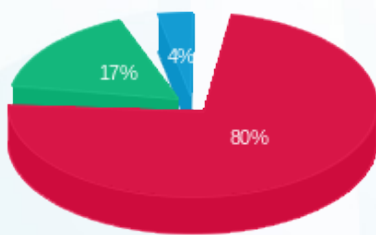

■ פסגה (209.11 ₪)
 ■ גבע (44.62 ₪)
 ■ שפל (9.23 ₪)

הסטוריית צריכה בקוט"ש

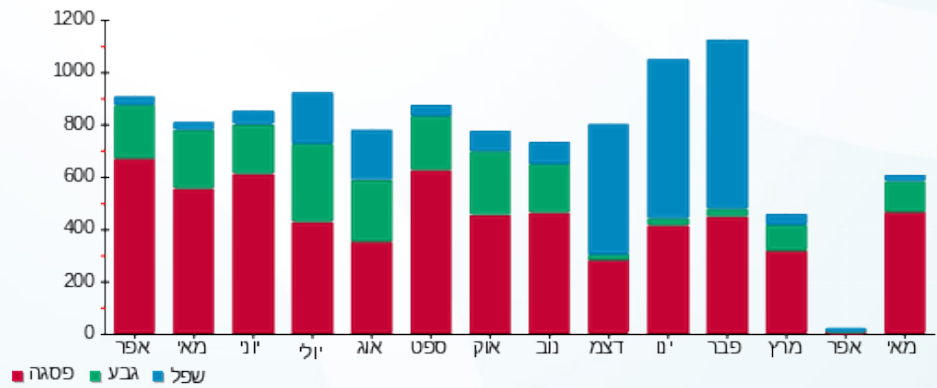

02/06/20 תאריך הפקה:
 31/05/20 תאריך קריאה נוכחית:
 01/04/20 תאריך קריאה קודמת:

שם דייר: מגה ספורט
 שם אתר: עזריאלי רמלה

לקוח/ה נכבד/ה, אנו מתכבדים להגיש את חישוב צריכת החשמל לתקופה 01/04/20 - 31/05/20:

10 - 13080916(3x100)

סוג תעריף	סוג צריכה	קריאה קודמת	קריאה נוכחית	סה"כ צריכה בקוט"ש	מחיר לקוט"ש בא"ג	סה"כ לתשלום
פרטי חשבון עבור תאריכים:						
777	פסגה	01/04/20	31/05/20	1,449.40	45.44	658.61 ₪
778	גבע	29,609.80	30,083.60	473.80	37.65	178.39 ₪
779	שפל	33,393.00	33,536.20	143.20	31.07	44.49 ₪

סה"כ לדייר:

פסגה	גבע	שפל	סה"כ	שיא ביקוש
1,449.40	473.80	143.20	2,066.40	11.69
658.61 ₪	178.39 ₪	44.49 ₪	881.49 ₪	

סה"כ צריכה
 סה"כ לתשלום

200.95 ₪	תשלום קבוע	
21.79 ₪	תשלום עבור גודל חיבור בKVA (3x100)	
1,104.23 ₪	סה"כ לתשלום	לא כולל מע"מ

התפלגות חיוב בש"ח לפי תע"ז

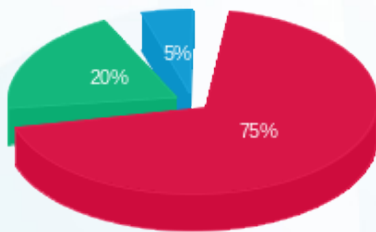

■ פסגה (658.61 ₪)
 ■ גבע (178.39 ₪)
 ■ שפל (44.49 ₪)

הסטוריית צריכה בקוט"ש

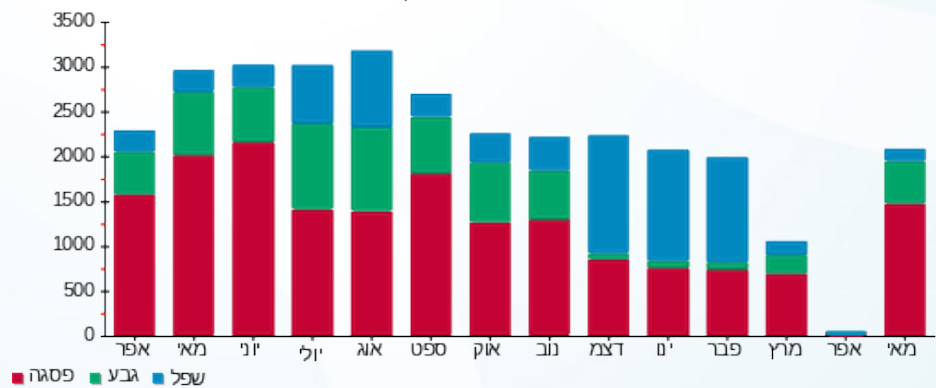



02/06/20 תאריך הפקה:
 31/05/20 תאריך קריאה נוכחית:
 01/04/20 תאריך קריאה קודמת:

שם דייר: מגנוליה
 שם אתר: עזריאלי רמלה

לקוח/ה נכבד/ה, אנו מתכבדים להגיש את חישוב צריכת החשמל לתקופה 01/04/20 - 31/05/20:

5 - 13080917(3x63)

סוג תעריף	סוג צריכה	קריאה קודמת	קריאה נוכחית	סה"כ צריכה בקוט"ש	מחיר לקוט"ש בא"ג	סה"כ לתשלום
פרטי חשבון עבור תאריכים:						
777	פסגה	01/04/20	31/05/20	320.90	45.44	145.82 ₪
778	גבע	6,097.20	6,306.20	209.00	37.65	78.69 ₪
779	שפל	15,008.60	15,278.60	270.00	31.07	83.89 ₪

סה"כ לדייר:

פסגה	גבע	שפל	סה"כ	שיא ביקוש
320.90	209.00	270.00	799.90	0.84
145.82 ₪	78.69 ₪	83.89 ₪	308.39 ₪	

סה"כ צריכה
 סה"כ לתשלום

200.95 ₪	תשלום קבוע	
13.73 ₪	תשלום עבור גודל חיבור בKVA (3x63)	
523.08 ₪	סה"כ לתשלום	לא כולל מע"מ

התפלגות חיוב בש"ח לפי תעו"ז

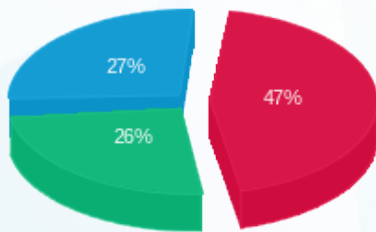

פסגה (145.82 ₪) ■
 גבע (78.69 ₪) ■
 שפל (83.89 ₪) ■

הסטוריית צריכה בקוט"ש

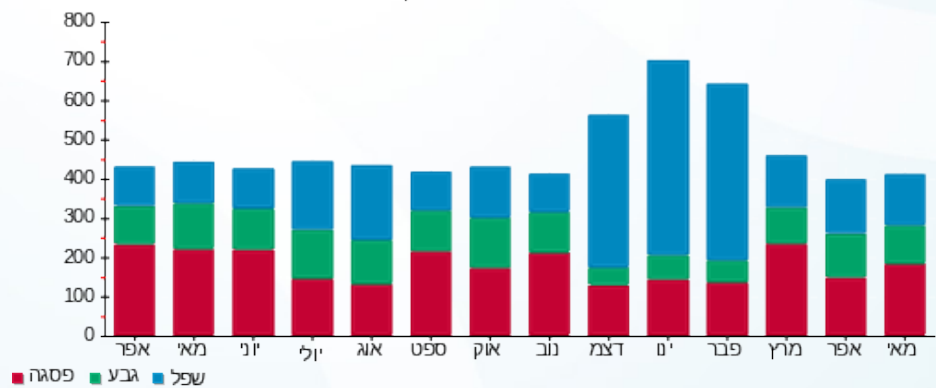

02/06/20 תאריך הפקדה:
 31/05/20 תאריך קריאה נוכחית:
 01/04/20 תאריך קריאה קודמת:

שם דייר: מחסן יחזקאל נחי ויאיר תמיר
 שם אתר: עזריאלי רמלה

לקוח/ה נכבד/ה, אנו מתכבדים להגיש את חישוב צריכת החשמל לתקופה 01/04/20 - 31/05/20:

מחסן יחזקאל נחי ויאיר תמיר - 3 - 13080914(3x80)

סוג תעריף	סוג צריכה	קריאה קודמת	קריאה נוכחית	סה"כ צריכה בקוט"ש	מחיר לקוט"ש בא"ג	סה"כ לתשלום
פרטי חשבון עבור תאריכים:						
777	פסגה	01/04/20	31/05/20	1,624.80	45.44	738.31 ₪
778	גבע	10,567.60	11,188.50	620.90	37.65	233.77 ₪
779	שפל	26,424.50	27,382.90	958.40	31.07	297.77 ₪

סה"כ לדייר:

פסגה	גבע	שפל	סה"כ	שיא ביקוש
1,624.80	620.90	958.40	3,204.10	18.85
738.31 ₪	233.77 ₪	297.77 ₪	1,269.85 ₪	

סה"כ צריכה
 סה"כ לתשלום

200.95 ₪	תשלום קבוע	
17.44 ₪	תשלום עבור גודל חיבור בKVA (3x80)	
1,488.24 ₪	סה"כ לתשלום	לא כולל מע"מ

התפלגות חיוב בש"ח לפי תעו"ז

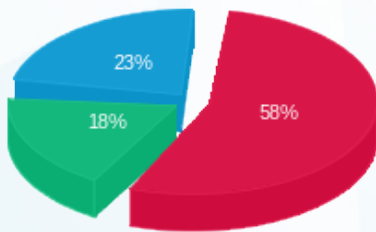

■ פסגה (738.31 ₪)
 ■ גבע (233.77 ₪)
 ■ שפל (297.77 ₪)

הסטוריית צריכה בקוט"ש

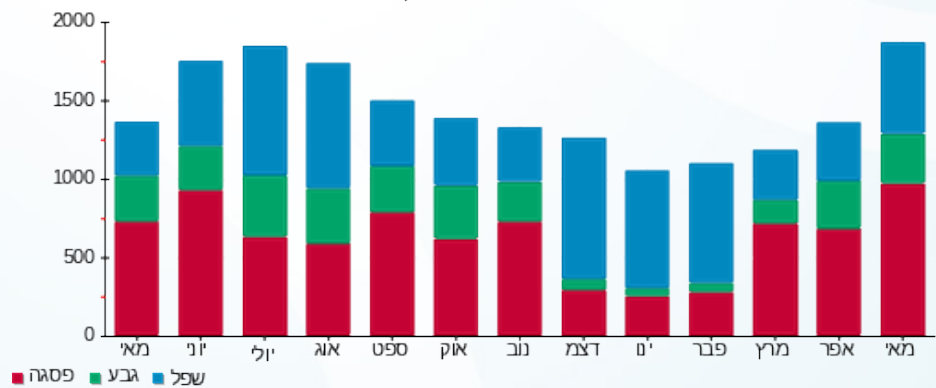



02/06/20 תאריך הפקה:
 31/05/20 תאריך קריאה נוכחית:
 01/04/20 תאריך קריאה קודמת:

שם דייר: מחסן פרצל
 שם אתר: עזריאלי רמלה

לקוח/ה נכבד/ה, אנו מתכבדים להגיש את חישוב צריכת החשמל לתקופה 01/04/20 - 31/05/20:

6 - 13080892(3x63)

סוג תעריף	סוג צריכה	קריאה קודמת	קריאה נוכחית	סה"כ צריכה בקוט"ש	מחיר לקוט"ש בא"ג	סה"כ לתשלום
פרטי חשבון עבור תאריכים:						
777	פסגה	01/04/20	31/05/20	93.50	45.44	42.49 ₪
778	גבע	1,782.60	1,835.20	52.60	37.65	19.80 ₪
779	שפל	4,895.30	5,014.70	119.40	31.07	37.10 ₪

סה"כ לדיר:

פסגה	גבע	שפל	סה"כ	שיא ביקוש
93.50	52.60	119.40	265.50	0.71
42.49 ₪	19.80 ₪	37.10 ₪	99.39 ₪	

סה"כ צריכה
 סה"כ לתשלום

200.95 ₪	תשלום קבוע	
13.73 ₪	תשלום עבור גודל חיבור בKVA (3x63)	
314.07 ₪	סה"כ לתשלום	לא כולל מע"מ

התפלגות חיוב בש"ח לפי תעו"ז

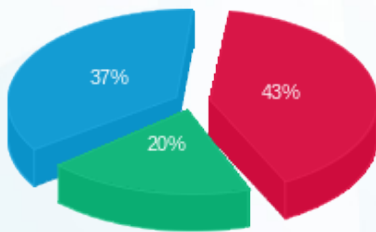

פסגה (42.49 ₪) 43%
 גבע (19.80 ₪) 37%
 שפל (37.10 ₪) 20%

הסטוריית צריכה בקוט"ש

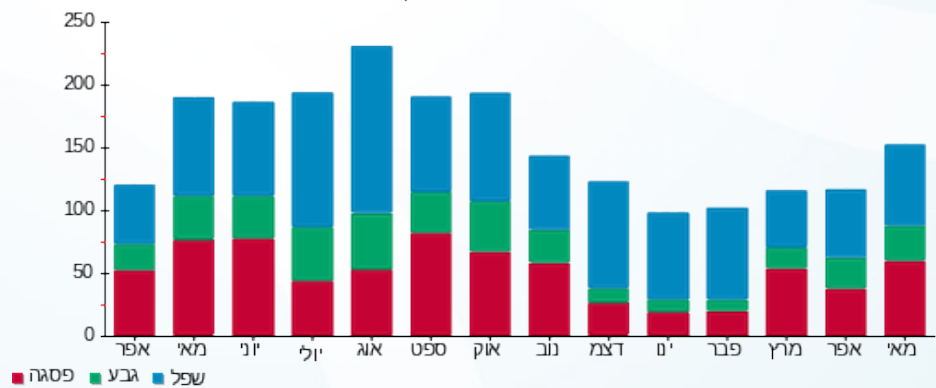



02/06/20

תאריך הפקה:

שם דייר: מחסן קפה נאמן

31/05/20

תאריך קריאה נוכחית:

שם אתר: עזריאלי רמלה

01/04/20

תאריך קריאה קודמת:

לקוח/ה נכבד/ה, אנו מתכבדים להגיש את חישוב צריכת החשמל לתקופה 01/04/20 - 31/05/20:

3 - 13080921(3x80)

סוג תעריף	סוג צריכה	קריאה קודמת	קריאה נוכחית	סה"כ צריכה בקוט"ש	מחיר לקוט"ש בא"ג	סה"כ לתשלום
			31/05/20	01/04/20	פרטי חשבון עבור תאריכים:	
777	פסגה	24,424.30	25,726.90	1,302.60	45.44	591.90 ₪
778	גבע	12,881.70	13,621.80	740.10	37.65	278.65 ₪
779	שפל	39,749.40	41,382.60	1,633.20	31.07	507.44 ₪

סה"כ לדייר:

פסגה	גבע	שפל	סה"כ	שיא ביקוש
1,302.60	740.10	1,633.20	3,675.90	4.71
591.90 ₪	278.65 ₪	507.44 ₪	1,377.98 ₪	

סה"כ צריכה

סה"כ לתשלום

200.95 ₪	תשלום קבוע	
17.44 ₪	תשלום עבור גודל חיבור בKVA (3x80)	
1,596.37 ₪	סה"כ לתשלום	לא כולל מע"מ

התפלגות חיוב בש"ח לפי תעו"ז

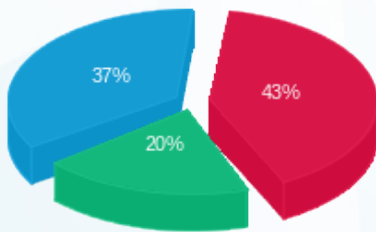

- פסגה (591.90 ₪) 43%
- גבע (278.65 ₪) 20%
- שפל (507.44 ₪) 37%

הסטוריית צריכה בקוט"ש

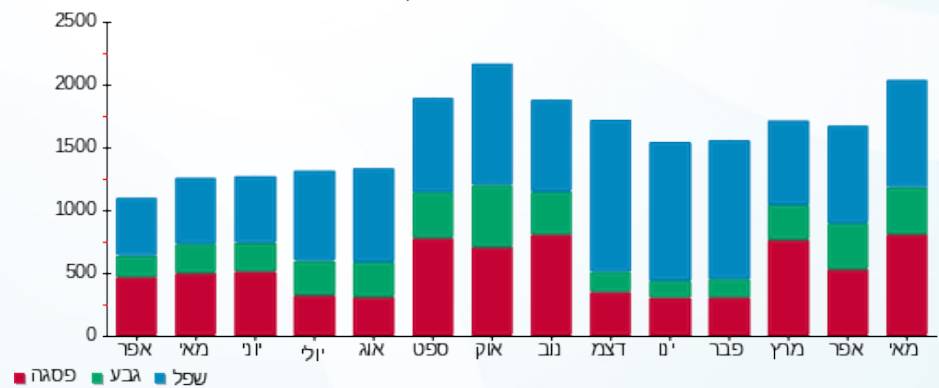



02/06/20 תאריך הפקה:
 31/05/20 תאריך קריאה נוכחית:
 01/04/20 תאריך קריאה קודמת:

שם דייר: מיזוג אוויר
 שם אתר: עזריאלי רמלה

לקוח/ה נכבד/ה, אנו מתכבדים להגיש את חישוב צריכת החשמל לתקופה 01/04/20 - 31/05/20:

לוח משאבות מיזוג אוויר 4 - (0x0)13044071 - R1

סוג תעריף	סוג צריכה	קריאה קודמת	קריאה נוכחית	סה"כ צריכה בקוט"ש	מחיר לקוט"ש בא"ג	סה"כ לתשלום
			31/05/20	01/04/20	פרטי חשבון עבור תאריכים:	
777	פסגה	232,360.40	240,558.40	8,198.00	45.44	3,725.17 ₪
778	גבע	112,533.60	115,256.00	2,722.40	37.65	1,024.98 ₪
779	שפל	163,888.40	164,282.00	393.60	31.07	122.29 ₪

לוח יטאות - 5 - (0x0)13044071

סוג תעריף	סוג צריכה	קריאה קודמת	קריאה נוכחית	סה"כ צריכה בקוט"ש	מחיר לקוט"ש בא"ג	סה"כ לתשלום
			31/05/20	01/04/20	פרטי חשבון עבור תאריכים:	
777	פסגה	0.00	0.00	0.00	45.44	0.00 ₪
778	גבע	0.00	0.00	0.00	37.65	0.00 ₪
779	שפל	0.00	0.00	0.00	31.07	0.00 ₪

צילר 5 - 13 - (0x0)13044071

סוג תעריף	סוג צריכה	קריאה קודמת	קריאה נוכחית	סה"כ צריכה בקוט"ש	מחיר לקוט"ש בא"ג	סה"כ לתשלום
			31/05/20	01/04/20	פרטי חשבון עבור תאריכים:	
777	פסגה	875,602.50	949,507.50	73,905.00	45.44	33,582.43 ₪
778	גבע	430,275.00	447,805.00	17,530.00	37.65	6,600.05 ₪
779	שפל	260,790.00	262,855.00	2,065.00	31.07	641.60 ₪

לוח משאבות צילרים - 1 - (0x0)13044115

סוג תעריף	סוג צריכה	קריאה קודמת	קריאה נוכחית	סה"כ צריכה בקוט"ש	מחיר לקוט"ש בא"ג	סה"כ לתשלום
			31/05/20	01/04/20	פרטי חשבון עבור תאריכים:	
777	פסגה	667,073.40	680,564.40	13,491.00	45.44	6,130.31 ₪
778	גבע	317,362.80	323,301.00	5,938.20	37.65	2,235.73 ₪
779	שפל	254,910.60	256,087.80	1,177.20	31.07	365.76 ₪



לוח מיזוג - 4 - 13044115(0x0)

סה"כ לתשלום	מחיר לקוט"ש בא"ג	סה"כ צריכה בקוט"ש	קריאה נוכחית	קריאה קודמת	סוג צריכה	סוג תעריף
			31/05/20	01/04/20	פרטי חשבון עבור תאריכים:	
2,829.19 ₪	45.44	6,226.20	301,578.80	295,352.60	פסגה	777
1,004.20 ₪	37.65	2,667.20	138,620.60	135,953.40	גבע	778
575.17 ₪	31.07	1,851.20	156,872.80	155,021.60	שפל	779

צילר 4 - 3 - 14155652(0x0)

סה"כ לתשלום	מחיר לקוט"ש בא"ג	סה"כ צריכה בקוט"ש	קריאה נוכחית	קריאה קודמת	סוג צריכה	סוג תעריף
			31/05/20	01/04/20	פרטי חשבון עבור תאריכים:	
0.00 ₪	45.44	0.00	124,920.68	124,920.68	פסגה	777
0.00 ₪	37.65	0.00	70,839.40	70,839.40	גבע	778
0.00 ₪	31.07	0.00	35,426.04	35,426.04	שפל	779

צילר 5 - 4 - 14155652(0x0)

סה"כ לתשלום	מחיר לקוט"ש בא"ג	סה"כ צריכה בקוט"ש	קריאה נוכחית	קריאה קודמת	סוג צריכה	סוג תעריף
			31/05/20	01/04/20	פרטי חשבון עבור תאריכים:	
730.16 ₪	45.44	1,606.87	127,534.73	125,927.85	פסגה	777
200.82 ₪	37.65	533.40	65,914.90	65,381.50	גבע	778
22.99 ₪	31.07	73.98	36,957.77	36,883.79	שפל	779

צילר 2 - 3 - 14155741(0x0)

סה"כ לתשלום	מחיר לקוט"ש בא"ג	סה"כ צריכה בקוט"ש	קריאה נוכחית	קריאה קודמת	סוג צריכה	סוג תעריף
			31/05/20	01/04/20	פרטי חשבון עבור תאריכים:	
812.25 ₪	45.44	1,787.52	157,906.41	156,118.88	פסגה	777
314.75 ₪	37.65	836.00	75,599.28	74,763.28	גבע	778
45.11 ₪	31.07	145.20	43,074.11	42,928.92	שפל	779

צילר 3 - 4 - 14155741(0x0)

סה"כ לתשלום	מחיר לקוט"ש בא"ג	סה"כ צריכה בקוט"ש	קריאה נוכחית	קריאה קודמת	סוג צריכה	סוג תעריף
			31/05/20	01/04/20	פרטי חשבון עבור תאריכים:	
0.00 ₪	45.44	0.00	142,509.66	142,509.66	פסגה	777
0.00 ₪	37.65	0.00	70,061.34	70,061.34	גבע	778
0.00 ₪	31.07	0.00	37,959.59	37,959.59	שפל	779





סה"כ לדירה:

פסגה	גבע	שפל	סה"כ	שיא ביקוש
105,214.60	30,227.20	5,706.18	141,147.97	650.58
₪ 47,809.51	₪ 11,380.54	₪ 1,772.91	₪ 60,962.96	

סה"כ צריכה

סה"כ לתשלום

תשלום קבוע	תשלום עבור גודל חיבור בKVA (0x0)	סה"כ לתשלום	לא כולל מע"מ
₪ 0.00	₪ 0.00	₪ 60,962.96	

התפלגות חיוב בש"ח לפי תע"ז

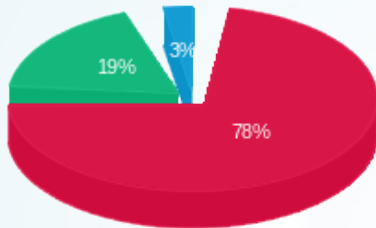

- פסגה (₪ 47,809.51) 78%
- גבע (₪ 11,380.54) 19%
- שפל (₪ 1,772.91) 3%

הסטוריית צריכה בקוט"ש

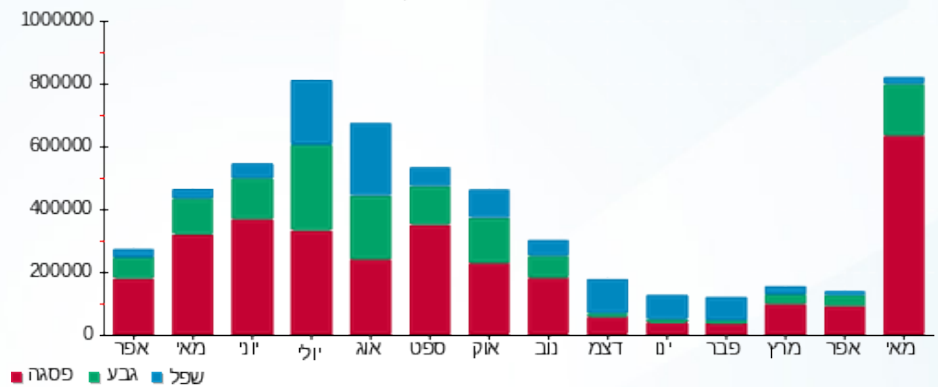

02/06/20 תאריך הפקה:
 31/05/20 תאריך קריאה נוכחית:
 01/04/20 תאריך קריאה קודמת:

שם דייר: מיי פון (סולר)
 שם אתר: עזריאלי רמלה

לקוח/ה נכבד/ה, אנו מתכבדים להגיש את חישוב צריכת החשמל לתקופה 01/04/20 - 31/05/20:

9 - 13170764 (3x63)

סוג תעריף	סוג צריכה	קריאה קודמת	קריאה נוכחית	סה"כ צריכה בקוט"ש	מחיר לקוט"ש בא"ג	סה"כ לתשלום
פרטי חשבון עבור תאריכים:						
777	פסגה	01/04/20	31/05/20	712.40	45.44	323.71 ₪
778	גבע	20,199.40	20,421.20	221.80	37.65	83.51 ₪
779	שפל	22,650.40	22,703.20	52.80	31.07	16.40 ₪

סה"כ לדייר:

פסגה	גבע	שפל	סה"כ	שיא ביקוש
712.40	221.80	52.80	987.00	4.58
323.71 ₪	83.51 ₪	16.40 ₪	423.63 ₪	

סה"כ צריכה
 סה"כ לתשלום

200.95 ₪	תשלום קבוע	
13.73 ₪	תשלום עבור גודל חיבור בKVA (3x63)	
638.31 ₪	סה"כ לתשלום	לא כולל מע"מ

התפלגות חיוב בש"ח לפי תע"ז

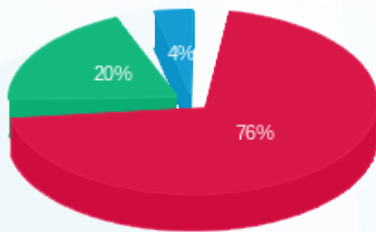

■ פסגה (₪ 323.71)
 ■ גבע (₪ 83.51)
 ■ שפל (₪ 16.40)

הסטוריית צריכה בקוט"ש

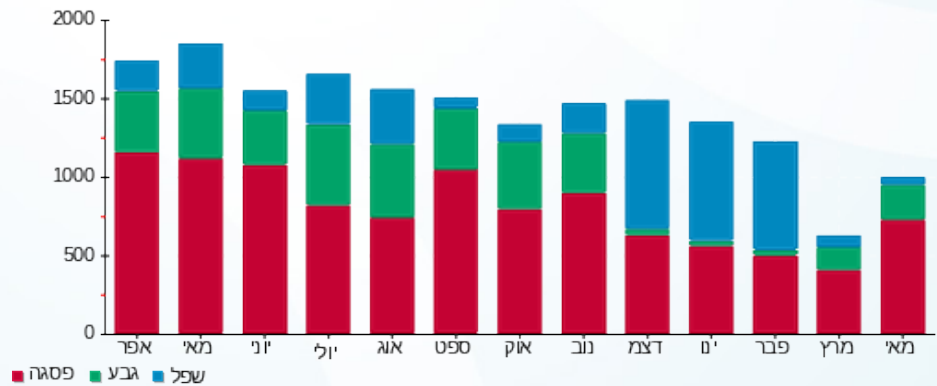



02/06/20 תאריך הפקה:
 31/05/20 תאריך קריאה נוכחית:
 01/04/20 תאריך קריאה קודמת:

שם דייר: מיניסו
 שם אתר: עזריאלי רמלה

לקוח/ה נכבד/ה, אנו מתכבדים להגיש את חישוב צריכת החשמל לתקופה 01/04/20 - 31/05/20:

4 - 14086122 (3x63)

סוג תעריף	סוג צריכה	קריאה קודמת	קריאה נוכחית	סה"כ צריכה בקוט"ש	מחיר לקוט"ש בא"ג	סה"כ לתשלום
פרטי חשבון עבור תאריכים:						
777	פסגה	01/04/20	31/05/20	867.60	45.44	394.24 ₪
778	גבע	11,830.40	12,099.00	268.60	37.65	101.13 ₪
779	שפל	18,451.60	18,760.10	308.50	31.07	95.85 ₪

סה"כ לדייר:

פסגה	גבע	שפל	סה"כ	שיא ביקוש
867.60	268.60	308.50	1,444.70	5.05
394.24 ₪	101.13 ₪	95.85 ₪	591.22 ₪	

סה"כ צריכה
 סה"כ לתשלום

200.95 ₪	תשלום קבוע	
13.73 ₪	תשלום עבור גודל חיבור בKVA (3x63)	
805.90 ₪	סה"כ לתשלום	לא כולל מע"מ

התפלגות חיוב בש"ח לפי תע"ז

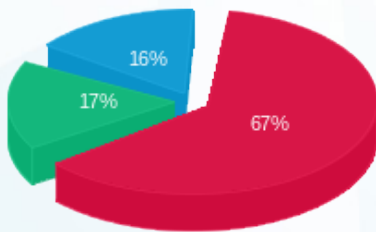

■ פסגה (394.24 ₪)
 ■ גבע (101.13 ₪)
 ■ שפל (95.85 ₪)

הסטוריית צריכה בקוט"ש

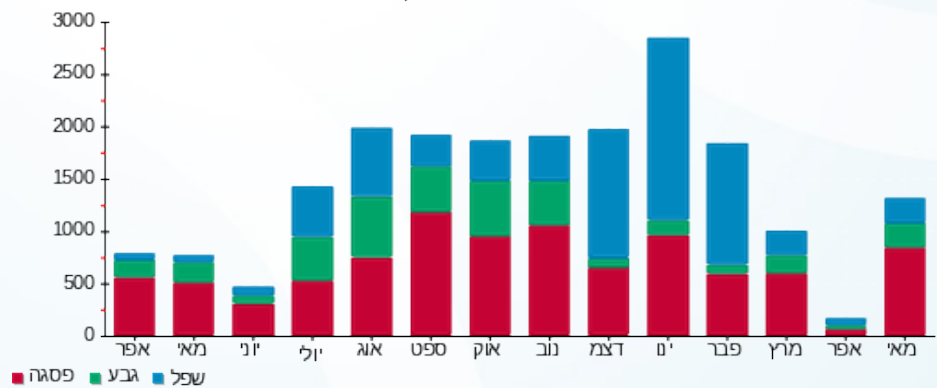



02/06/20 תאריך הפקדה:
 31/05/20 תאריך קריאה נוכחית:
 01/04/20 תאריך קריאה קודמת:

שם דייר: מגו
 שם אתר: עזריאלי רמלה

לקוח/ה נכבד/ה, אנו מתכבדים להגיש את חישוב צריכת החשמל לתקופה 01/04/20 - 31/05/20:

5 - 13044069 (3x250)

סוג תעריף	סוג צריכה	קריאה קודמת	קריאה נוכחית	סה"כ צריכה בקוט"ש	מחיר לקוט"ש בא"ג	סה"כ לתשלום
פרטי חשבון עבור תאריכים:						
777	פסגה	01/04/20	31/05/20	4,585.20	45.44	2,083.51 ₪
778	גבע	95,093.20	96,884.00	1,790.80	37.65	674.24 ₪
779	שפל	138,971.60	140,912.80	1,941.20	31.07	603.13 ₪

סה"כ לדייר:

פסגה	גבע	שפל	סה"כ	שיא ביקוש
4,585.20	1,790.80	1,941.20	8,317.20	21.94
2,083.51 ₪	674.24 ₪	603.13 ₪	3,360.88 ₪	

סה"כ צריכה
 סה"כ לתשלום

200.95 ₪	תשלום קבוע	
54.49 ₪	תשלום עבור גודל חיבור בKVA (3x250)	
3,616.32 ₪	סה"כ לתשלום	לא כולל מע"מ

התפלגות חיוב בש"ח לפי תעו"ז

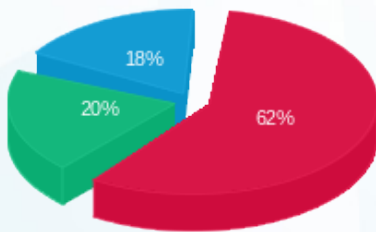

■ פסגה (2,083.51 ₪)
 ■ גבע (674.24 ₪)
 ■ שפל (603.13 ₪)

הסטוריית צריכה בקוט"ש

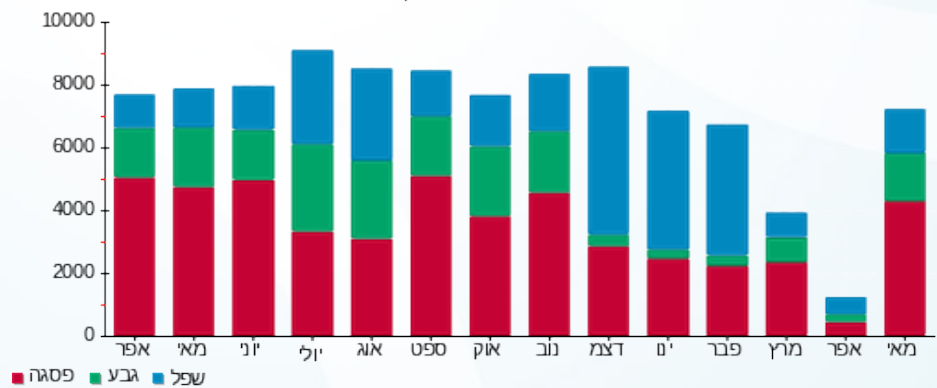



02/06/20 תאריך הפקה:
 31/05/20 תאריך קריאה נוכחית:
 01/04/20 תאריך קריאה קודמת:

שם דייר: מקדונלדס
 שם אתר: עזריאלי רמלה

לקוח/ה נכבד/ה, אנו מתכבדים להגיש את חישוב צריכת החשמל לתקופה 01/04/20 - 31/05/20:

14 - 13080916(3x100)

סוג תעריף	סוג צריכה	קריאה קודמת	קריאה נוכחית	סה"כ צריכה בקוט"ש	מחיר לקוט"ש בא"ג	סה"כ לתשלום
		01/04/20	31/05/20	פרטי חשבון עבור תאריכים:		
777	פסגה	175,595.90	179,603.00	4,007.10	45.44	1,820.83 ₪
778	גבע	81,957.60	83,555.30	1,597.70	37.65	601.53 ₪
779	שפל	179,747.70	182,356.30	2,608.60	31.07	810.49 ₪

סה"כ לדייר:

פסגה	גבע	שפל	סה"כ	שיא ביקוש
4,007.10	1,597.70	2,608.60	8,213.40	21.21
1,820.83 ₪	601.53 ₪	810.49 ₪	3,232.85 ₪	

סה"כ צריכה
 סה"כ לתשלום

200.95 ₪	תשלום קבוע	
21.79 ₪	תשלום עבור גודל חיבור בKVA (3x100)	
3,455.60 ₪	סה"כ לתשלום	לא כולל מע"מ

התפלגות חיוב בש"ח לפי תע"ז

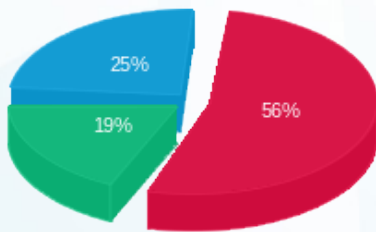

פסגה (1,820.83 ₪) 56%
 גבע (601.53 ₪) 19%
 שפל (810.49 ₪) 25%

הסטוריית צריכה בקוט"ש

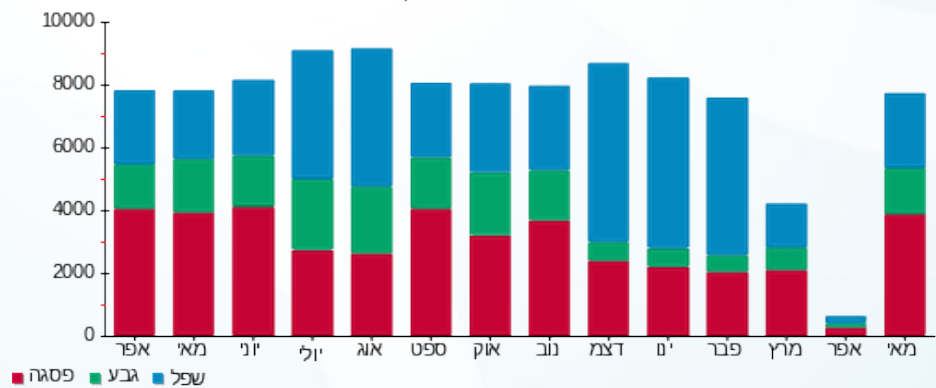



02/06/20 תאריך הפקה:
 31/05/20 תאריך קריאה נוכחית:
 01/04/20 תאריך קריאה קודמת:

שם דייר: משביר
 שם אתר: עזריאלי רמלה

לקוח/ה נכבד/ה, אנו מתכבדים להגיש את חישוב צריכת החשמל לתקופה 01/04/20 - 31/05/20:

3 - 13044069 (3x1000)

סוג תעריף	סוג צריכה	קריאה קודמת	קריאה נוכחית	סה"כ צריכה בקוט"ש	מחיר לקוט"ש בא"ג	סה"כ לתשלום
		01/04/20	31/05/20	פרטי חשבון עבור תאריכים:		
777	פסגה	793,122.00	823,796.00	30,674.00	45.44	13,938.27 ₪
778	גבע	388,938.00	405,328.00	16,390.00	37.65	6,170.84 ₪
779	שפל	1,109,526.00	1,144,504.00	34,978.00	31.07	10,867.66 ₪

סה"כ לדייר:

פסגה	גבע	שפל	סה"כ	שיא ביקוש
30,674.00	16,390.00	34,978.00	82,042.00	94.72
13,938.27 ₪	6,170.84 ₪	10,867.66 ₪	30,976.77 ₪	

סה"כ צריכה

סה"כ לתשלום

200.95 ₪	תשלום קבוע	
217.95 ₪	תשלום עבור גודל חיבור בKVA (3x1000)	
31,395.66 ₪	סה"כ לתשלום	לא כולל מע"מ

התפלגות חיוב בש"ח לפי תעו"ז

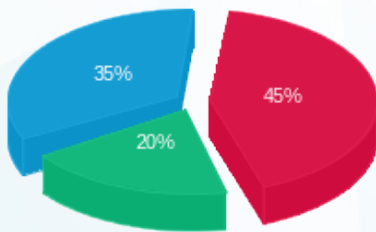

■ פסגה (13,938.27 ₪)
 ■ גבע (6,170.84 ₪)
 ■ שפל (10,867.66 ₪)

הסטוריית צריכה בקוט"ש

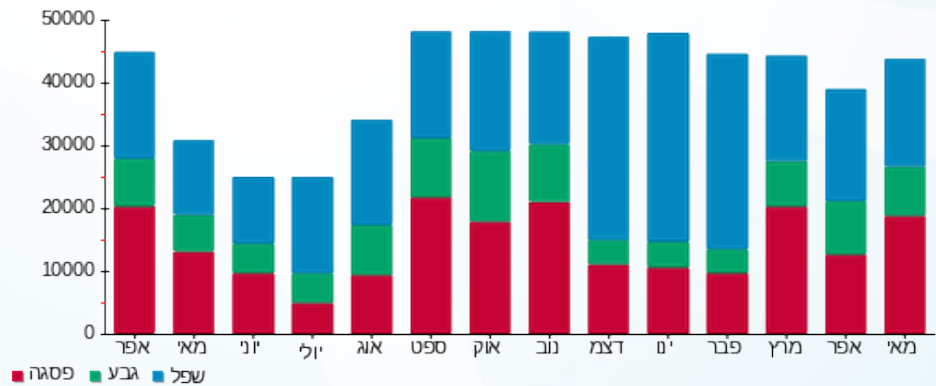



02/06/20 תאריך הפקדה:
 31/05/20 תאריך קריאה נוכחית:
 01/04/20 תאריך קריאה קודמת:

שם דייר: נאוטיקה
 שם אתר: עזריאלי רמלה

לקוח/ה נכבד/ה, אנו מתכבדים להגיש את חישוב צריכת החשמל לתקופה 01/04/20 - 31/05/20:

5 - 14086122 (3x63)

סוג תעריף	סוג צריכה	קריאה קודמת	קריאה נוכחית	סה"כ צריכה בקוט"ש	מחיר לקוט"ש בא"ג	סה"כ לתשלום
פרטי חשבון עבור תאריכים:						
777	פסגה	01/04/20	31/05/20	1,090.00	45.44	495.30 ₪
778	גבע	23,470.20	23,745.50	275.30	37.65	103.65 ₪
779	שפל	25,417.80	25,468.60	50.80	31.07	15.78 ₪

סה"כ לדייר:

פסגה	גבע	שפל	סה"כ	שיא ביקוש
1,090.00	275.30	50.80	1,416.10	6.75
495.30 ₪	103.65 ₪	15.78 ₪	614.73 ₪	

סה"כ צריכה
 סה"כ לתשלום

200.95 ₪	תשלום קבוע	
13.73 ₪	תשלום עבור גודל חיבור בKVA (3x63)	
829.41 ₪	סה"כ לתשלום	לא כולל מע"מ

התפלגות חיוב בש"ח לפי תעו"ז

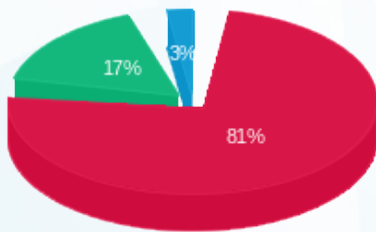

■ פסגה (₪ 495.30)
 ■ גבע (₪ 103.65)
 ■ שפל (₪ 15.78)

הסטוריית צריכה בקוט"ש

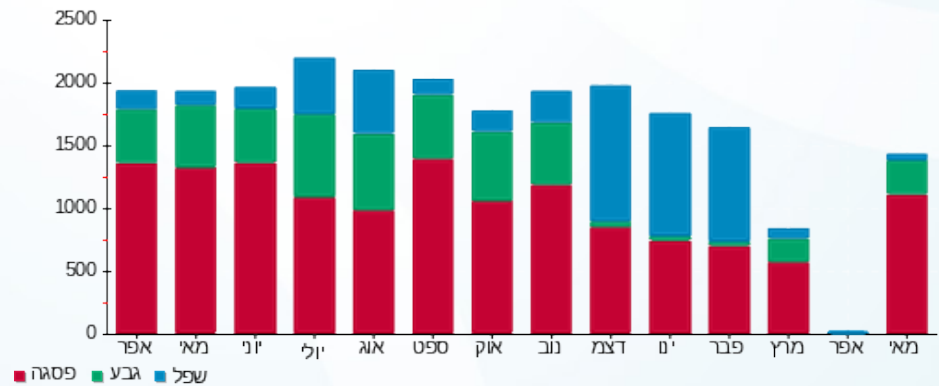



02/06/20 תאריך הפקה:
 31/05/20 תאריך קריאה נוכחית:
 01/04/20 תאריך קריאה קודמת:

שם דייר: נויז
 שם אתר: עזריאלי רמלה

לקוח/ה נכבד/ה, אנו מתכבדים להגיש את חישוב צריכת החשמל לתקופה 01/04/20 - 31/05/20:

נויז - 9 - 13080916 (3x63)

סוג תעריף	סוג צריכה	קריאה קודמת	קריאה נוכחית	סה"כ צריכה בקוט"ש	מחיר לקוט"ש בא"ג	סה"כ לתשלום
פרטי חשבון עבור תאריכים:						
777	פסגה	01/04/20	31/05/20	311.30	45.44	141.45 ₪
778	גבע	6,369.90	6,467.20	97.30	37.65	36.63 ₪
779	שפל	9,822.40	9,854.30	31.90	31.07	9.91 ₪

סה"כ לדייר:

פסגה	גבע	שפל	סה"כ	שיא ביקוש
311.30	97.30	31.90	440.50	1.73
141.45 ₪	36.63 ₪	9.91 ₪	188.00 ₪	

סה"כ צריכה
 סה"כ לתשלום

200.95 ₪	תשלום קבוע	
13.73 ₪	תשלום עבור גודל חיבור בKVA (3x63)	
402.68 ₪	סה"כ לתשלום	לא כולל מע"מ

התפלגות חיוב בש"ח לפי תע"ז

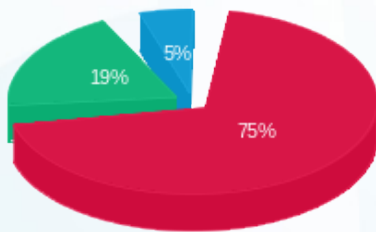

■ פסגה (141.45 ₪)
 ■ גבע (36.63 ₪)
 ■ שפל (9.91 ₪)

הסטוריית צריכה בקוט"ש

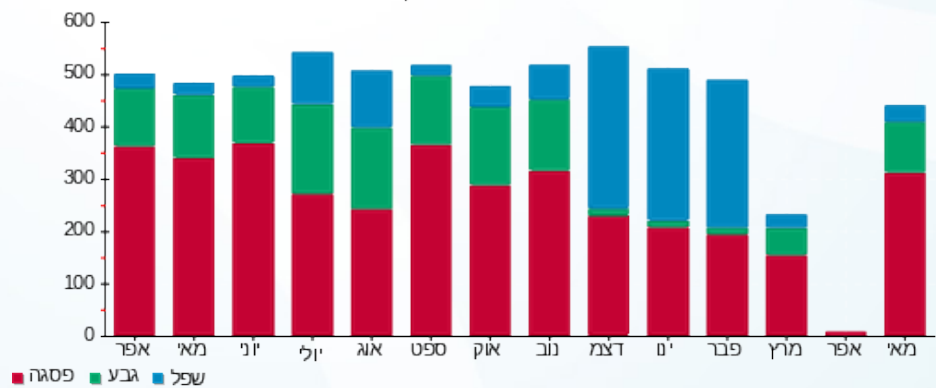

02/06/20 תאריך הפקה:
 31/05/20 תאריך קריאה נוכחית:
 01/04/20 תאריך קריאה קודמת:

שם דייר: ניו דלי
 שם אתר: עזריאלי רמלה

לקוח/ה נכבד/ה, אנו מתכבדים להגיש את חישוב צריכת החשמל לתקופה 01/04/20 - 31/05/20:

12 - 13080916(3x100)

סוג תעריף	סוג צריכה	קריאה קודמת	קריאה נוכחית	סה"כ צריכה בקוט"ש	מחיר לקוט"ש בא"ג	סה"כ לתשלום
פרטי חשבון עבור תאריכים:						
777	פסגה	01/04/20	31/05/20	4,161.10	45.44	1,890.80 ₪
778	גבע	57,062.70	58,580.20	1,517.50	37.65	571.34 ₪
779	שפל	107,229.90	108,930.90	1,701.00	31.07	528.50 ₪

סה"כ לדייר:

פסגה	גבע	שפל	סה"כ	שיא ביקוש
4,161.10	1,517.50	1,701.00	7,379.60	24.64
1,890.80 ₪	571.34 ₪	528.50 ₪	2,990.64 ₪	

סה"כ צריכה
 סה"כ לתשלום

200.95 ₪	תשלום קבוע	
21.79 ₪	תשלום עבור גודל חיבור בKVA (3x100)	
3,213.39 ₪	סה"כ לתשלום	לא כולל מע"מ

התפלגות חיוב בש"ח לפי תע"ז

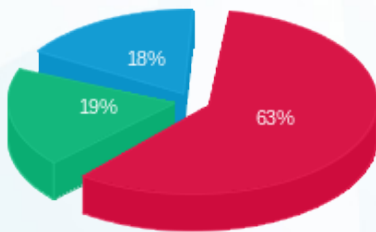

■ פסגה (1,890.80 ₪)
 ■ גבע (571.34 ₪)
 ■ שפל (528.50 ₪)

הסטוריית צריכה בקוט"ש

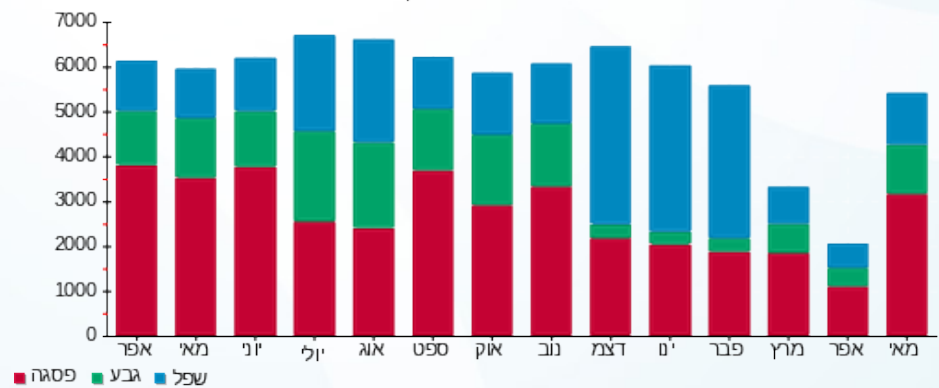



02/06/20 תאריך הפקה:
 31/05/20 תאריך קריאה נוכחית:
 01/04/20 תאריך קריאה קודמת:

שם דייר: נעלי אלדו
 שם אתר: עזריאלי רמלה

לקוח/ה נכבד/ה, אנו מתכבדים להגיש את חישוב צריכת החשמל לתקופה 01/04/20 - 31/05/20:

נעלי אלדו - 10 - 15129237(3x63)

סוג תעריף	סוג צריכה	קריאה קודמת	קריאה נוכחית	סה"כ צריכה בקוט"ש	מחיר לקוט"ש בא"ג	סה"כ לתשלום
פרטי חשבון עבור תאריכים:						
777	פסגה	01/04/20	31/05/20	1,028.40	45.44	467.30 ₪
778	גבע	21,223.00	21,543.00	320.00	37.65	120.48 ₪
779	שפל	41,376.00	41,658.60	282.60	31.07	87.80 ₪

סה"כ לדייר:

פסגה	גבע	שפל	סה"כ	שיא ביקוש
1,028.40	320.00	282.60	1,631.00	6.22
467.30 ₪	120.48 ₪	87.80 ₪	675.59 ₪	

סה"כ צריכה
 סה"כ לתשלום

200.95 ₪	תשלום קבוע	
13.73 ₪	תשלום עבור גודל חיבור בKVA (3x63)	
890.27 ₪	סה"כ לתשלום	לא כולל מע"מ

התפלגות חיוב בש"ח לפי תעו"ז

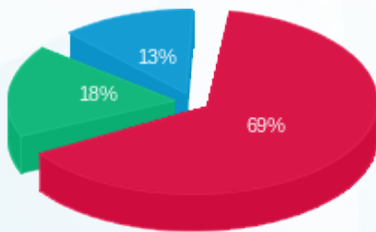

פסגה (467.30 ₪) 69%
 גבע (120.48 ₪) 18%
 שפל (87.80 ₪) 13%

הסטוריית צריכה בקוט"ש

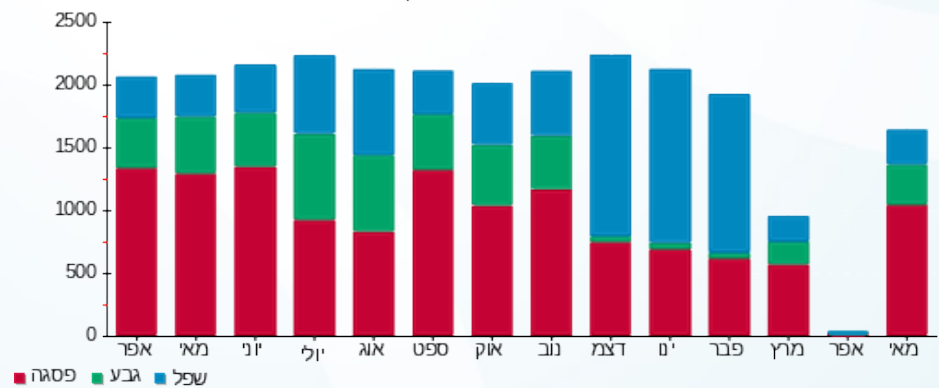



02/06/20 תאריך הפקה:
 31/05/20 תאריך קריאה נוכחית:
 01/04/20 תאריך קריאה קודמת:

שם דייר: נעלי מלדיני
 שם אתר: עזריאלי רמלה

לקוח/ה נכבד/ה, אנו מתכבדים להגיש את חישוב צריכת החשמל לתקופה 01/04/20 - 31/05/20:

10 - 13080917(3x63)

סוג תעריף	סוג צריכה	קריאה קודמת	קריאה נוכחית	סה"כ צריכה בקוט"ש	מחיר לקוט"ש בא"ג	סה"כ לתשלום
פרטי חשבון עבור תאריכים:						
777	פסגה	01/04/20	31/05/20	510.30	45.44	231.88 ₪
778	גבע	12,240.90	12,365.60	124.70	37.65	46.95 ₪
779	שפל	13,707.70	13,739.40	31.70	31.07	9.85 ₪

סה"כ לדייר:

פסגה	גבע	שפל	סה"כ	שיא ביקוש
510.30	124.70	31.70	666.70	2.92
231.88 ₪	46.95 ₪	9.85 ₪	288.68 ₪	

סה"כ צריכה
 סה"כ לתשלום

200.95 ₪	תשלום קבוע	
13.73 ₪	תשלום עבור גודל חיבור בKVA (3x63)	
503.36 ₪	סה"כ לתשלום	לא כולל מע"מ

התפלגות חיוב בש"ח לפי תע"ז

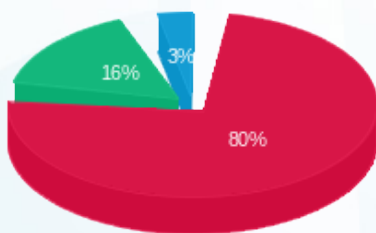

■ פסגה (231.88 ₪)
 ■ גבע (46.95 ₪)
 ■ שפל (9.85 ₪)

הסטוריית צריכה בקוט"ש

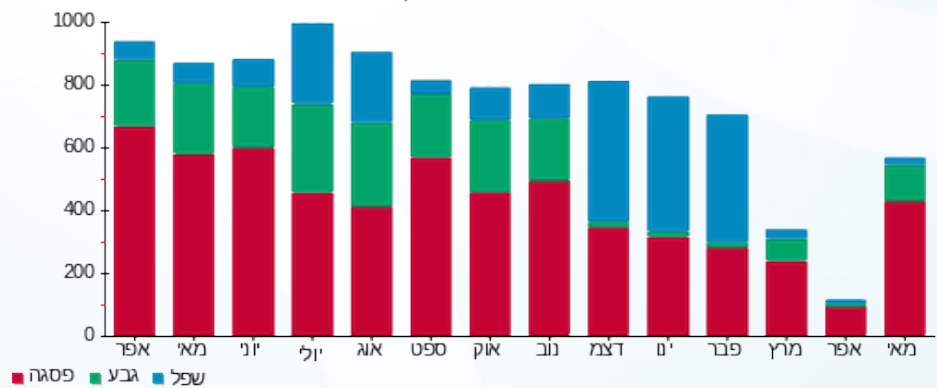



02/06/20 תאריך הפקדה:
 31/05/20 תאריך קריאה נוכחית:
 01/04/20 תאריך קריאה קודמת:

שם דייר: נעלי נימרוד
 שם אתר: עזריאלי רמלה

לקוח/ה נכבד/ה, אנו מתכבדים להגיש את חישוב צריכת החשמל לתקופה 01/04/20 - 31/05/20:

11 - 13080921(3x63)

סוג תעריף	סוג צריכה	קריאה קודמת	קריאה נוכחית	סה"כ צריכה בקוט"ש	מחיר לקוט"ש בא"ג	סה"כ לתשלום
פרטי חשבון עבור תאריכים:						
777	פסגה	01/04/20	31/05/20	177.40	45.44	80.61 ₪
778	גבע	5,909.00	5,959.30	50.30	37.65	18.94 ₪
779	שפל	7,068.40	7,079.70	11.30	31.07	3.51 ₪

סה"כ לדייר:

פסגה	גבע	שפל	סה"כ	שיא ביקוש
177.40	50.30	11.30	239.00	1.21
80.61 ₪	18.94 ₪	3.51 ₪	103.06 ₪	

סה"כ צריכה
 סה"כ לתשלום

200.95 ₪	תשלום קבוע	
13.73 ₪	תשלום עבור גודל חיבור בKVA (3x63)	
317.74 ₪	סה"כ לתשלום	לא כולל מע"מ

התפלגות חיוב בש"ח לפי תעו"ז

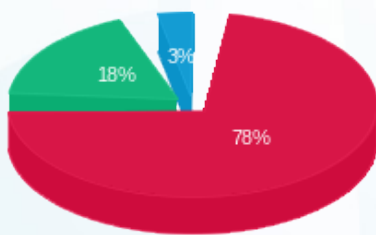

■ פסגה (80.61 ₪)
 ■ גבע (18.94 ₪)
 ■ שפל (3.51 ₪)

הסטוריית צריכה בקוט"ש

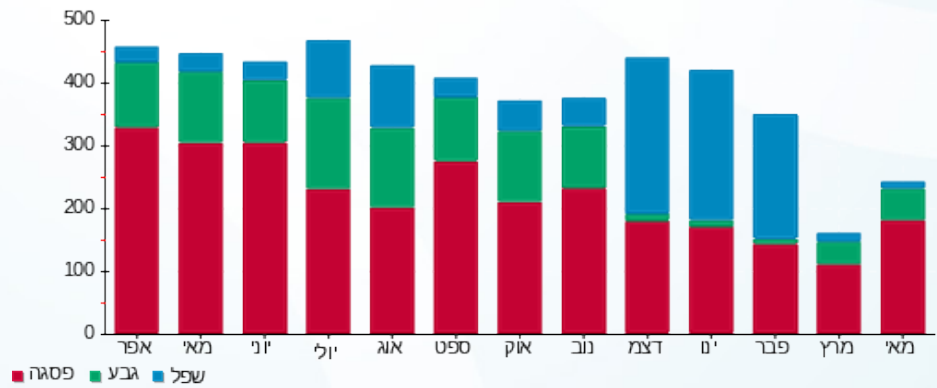



02/06/20 תאריך הפקדה:
 31/05/20 תאריך קריאה נוכחית:
 01/04/20 תאריך קריאה קודמת:

שם דייר: נעלי קוקה
 שם אתר: עזריאלי רמלה

לקוח/ה נכבד/ה, אנו מתכבדים להגיש את חישוב צריכת החשמל לתקופה 01/04/20 - 31/05/20:

10 - 13080892 (3x63)

סוג תעריף	סוג צריכה	קריאה קודמת	קריאה נוכחית	סה"כ צריכה בקוט"ש	מחיר לקוט"ש בא"ג	סה"כ לתשלום
פרטי חשבון עבור תאריכים:						
777	פסגה	01/04/20	31/05/20	9,993.10	45.44	310.08 ₪
778	גבע	3,953.60	4,313.30	359.70	37.65	135.43 ₪
779	שפל	8,515.80	9,316.40	800.60	31.07	248.75 ₪

סה"כ לדייר:

פסגה	גבע	שפל	סה"כ	שיא ביקוש
682.40	359.70	800.60	1,842.70	2.19
310.08 ₪	135.43 ₪	248.75 ₪	694.26 ₪	

סה"כ צריכה
 סה"כ לתשלום

200.95 ₪	תשלום קבוע	
13.73 ₪	תשלום עבור גודל חיבור בKVA (3x63)	
908.94 ₪	סה"כ לתשלום	לא כולל מע"מ

התפלגות חיוב בש"ח לפי תע"ז

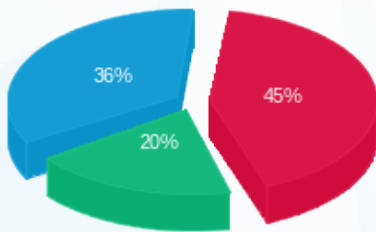

■ פסגה (310.08 ₪)
 ■ גבע (135.43 ₪)
 ■ שפל (248.75 ₪)

הסטוריית צריכה בקוט"ש

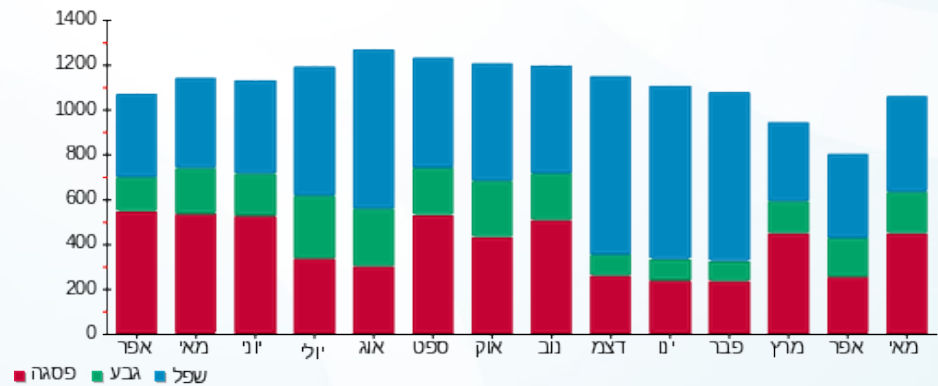



02/06/20 תאריך הפקה:
 31/05/20 תאריך קריאה נוכחית:
 01/04/20 תאריך קריאה קודמת:

שם דייר: נעמן
 שם אתר: עזריאלי רמלה

לקוח/ה נכבד/ה, אנו מתכבדים להגיש את חישוב צריכת החשמל לתקופה 01/04/20 - 31/05/20:

5 - 13170764 (3x63)

סוג תעריף	סוג צריכה	קריאה קודמת	קריאה נוכחית	סה"כ צריכה בקוט"ש	מחיר לקוט"ש בא"ג	סה"כ לתשלום
פרטי חשבון עבור תאריכים:						
777	פסגה	01/04/20	31/05/20	641.40	45.44	291.45 ₪
778	גבע	11,910.40	12,102.00	191.60	37.65	72.14 ₪
779	שפל	13,095.60	13,217.30	121.70	31.07	37.81 ₪

סה"כ לדייר:

פסגה	גבע	שפל	סה"כ	שיא ביקוש
641.40	191.60	121.70	954.70	4.11
291.45 ₪	72.14 ₪	37.81 ₪	401.40 ₪	

סה"כ צריכה
 סה"כ לתשלום

200.95 ₪	תשלום קבוע	
13.73 ₪	תשלום עבור גודל חיבור בKVA (3x63)	
616.08 ₪	סה"כ לתשלום	לא כולל מע"מ

התפלגות חיוב בש"ח לפי תע"ז

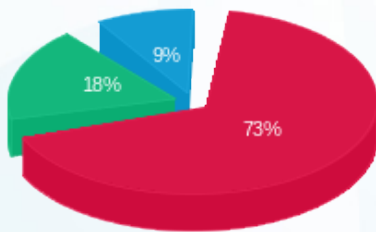

■ פסגה (291.45 ₪)
 ■ גבע (72.14 ₪)
 ■ שפל (37.81 ₪)

הסטוריית צריכה בקוט"ש

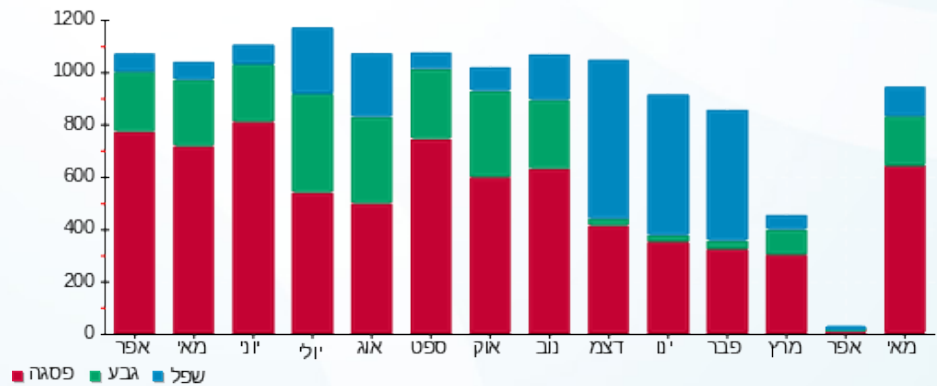



02/06/20 תאריך הפקדה:
 31/05/20 תאריך קריאה נוכחית:
 01/04/20 תאריך קריאה קודמת:

שם דייר: סאקרה
 שם אתר: עזריאלי רמלה

לקוח/ה נכבד/ה, אנו מתכבדים להגיש את חישוב צריכת החשמל לתקופה 01/04/20 - 31/05/20:

סקארה - 13 - (3x63)15129237

סוג תעריף	סוג צריכה	קריאה קודמת	קריאה נוכחית	סה"כ צריכה בקוט"ש	מחיר לקוט"ש בא"ג	סה"כ לתשלום
פרטי חשבון עבור תאריכים:						
777	פסגה	01/04/20	31/05/20	1,507.60	45.44	685.05 ₪
778	גבע	10,031.60	10,444.00	412.40	37.65	155.27 ₪
779	שפל	18,499.60	19,117.40	617.80	31.07	191.95 ₪

סה"כ לדייר:

פסגה	גבע	שפל	סה"כ	שיא ביקוש
1,507.60	412.40	617.80	2,537.80	7.32
₪ 685.05	₪ 155.27	₪ 191.95	₪ 1,032.27	

סה"כ צריכה
 סה"כ לתשלום

200.95 ₪	תשלום קבוע	
13.73 ₪	תשלום עבור גודל חיבור בKVA (3x63)	
1,246.95 ₪	סה"כ לתשלום	לא כולל מע"מ

התפלגות חיוב בש"ח לפי תע"ז

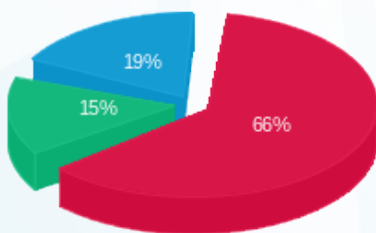

■ פסגה (₪ 685.05)
 ■ גבע (₪ 155.27)
 ■ שפל (₪ 191.95)

הסטוריית צריכה בקוט"ש

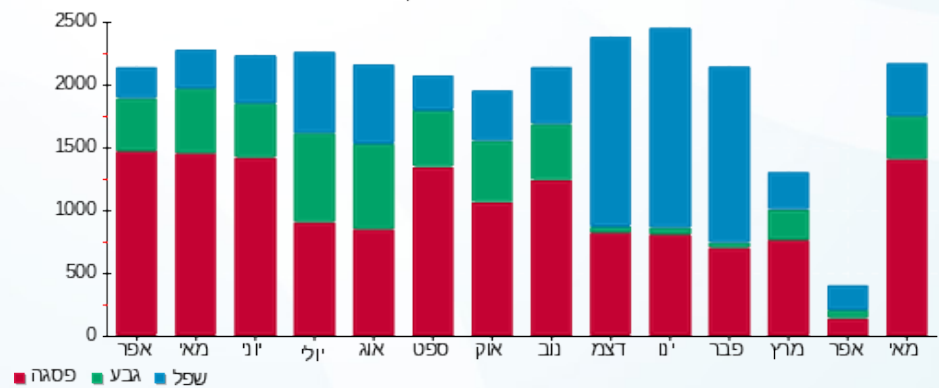



02/06/20 תאריך הפקה:
 31/05/20 תאריך קריאה נוכחית:
 01/04/20 תאריך קריאה קודמת:

שם דייר: סבון של פעם
 שם אתר: עזריאלי רמלה

לקוח/ה נכבד/ה, אנו מתכבדים להגיש את חישוב צריכת החשמל לתקופה 01/04/20 - 31/05/20:

3 - 13170756 (3x63)

סוג תעריף	סוג צריכה	קריאה קודמת	קריאה נוכחית	סה"כ צריכה בקוט"ש	מחיר לקוט"ש בא"ג	סה"כ לתשלום
פרטי חשבון עבור תאריכים:						
777	פסגה	01/04/20	31/05/20	68.50	45.44	נא 31.13
778	גבע	2,693.50	2,715.30	21.80	37.65	נא 8.21
779	שפל	3,466.00	3,469.80	3.80	31.07	נא 1.18

סה"כ לדייר:

פסגה	גבע	שפל	סה"כ	שיא ביקוש
68.50	21.80	3.80	94.10	0.46
נא 31.13	נא 8.21	נא 1.18	נא 40.51	

סה"כ צריכה
 סה"כ לתשלום

נא 200.95	תשלום קבוע	
נא 13.73	תשלום עבור גודל חיבור בKVA (3x63)	
נא 255.20	סה"כ לתשלום	לא כולל מע"מ

התפלגות חיוב בש"ח לפי תעו"ז

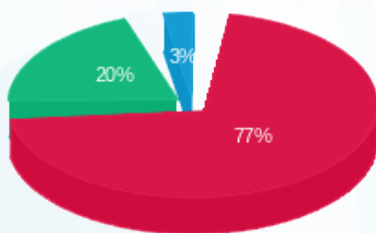

■ פסגה (נא 31.13)
 ■ גבע (נא 8.21)
 ■ שפל (נא 1.18)

הסטוריית צריכה בקוט"ש

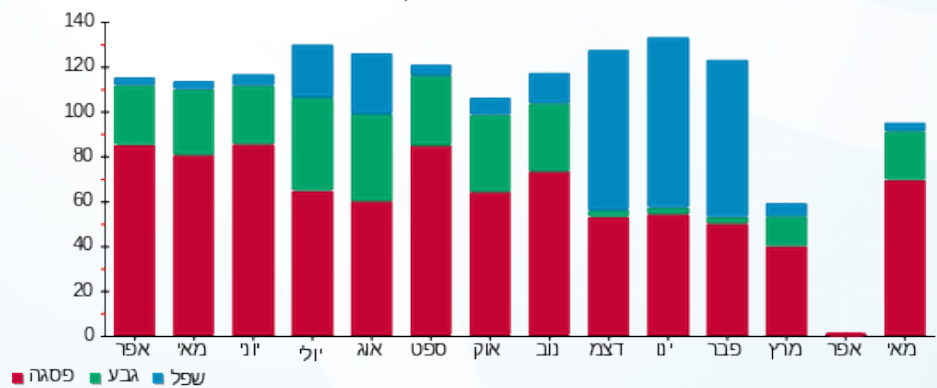

02/06/20 תאריך הפקדה:
 31/05/20 תאריך קריאה נוכחית:
 01/04/20 תאריך קריאה קודמת:

שם דייר: סופר פארם
 שם אתר: עזריאלי רמלה

לקוח/ה נכבד/ה, אנו מתכבדים להגיש את חישוב צריכת החשמל לתקופה 01/04/20 - 31/05/20:

סופר פארם - 7 - 14086122 (3x100)

סוג תעריף	סוג צריכה	קריאה קודמת	קריאה נוכחית	סה"כ צריכה בקוט"ש	מחיר לקוט"ש בא"ג	סה"כ לתשלום
פרטי חשבון עבור תאריכים:						
777	פסגה	01/04/20	31/05/20	156,912.60	45.44	3,115.91 ₪
778	גבע	61,511.00	64,562.40	3,051.40	37.65	1,148.85 ₪
779	שפל	102,057.80	104,877.00	2,819.20	31.07	875.93 ₪

סה"כ לדייר:

פסגה	גבע	שפל	סה"כ	שיא ביקוש
6,857.20	3,051.40	2,819.20	12,727.80	18.09
3,115.91 ₪	1,148.85 ₪	875.93 ₪	5,140.69 ₪	

סה"כ צריכה

סה"כ לתשלום

200.95 ₪	תשלום קבוע	
21.79 ₪	תשלום עבור גודל חיבור בKVA (3x100)	
5,363.43 ₪	סה"כ לתשלום	לא כולל מע"מ

התפלגות חיוב בש"ח לפי תע"ז

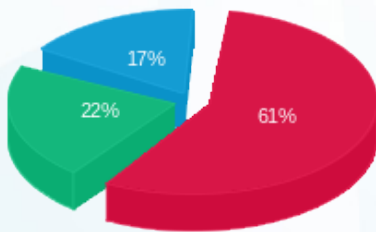

■ פסגה (3,115.91 ₪)
 ■ גבע (1,148.85 ₪)
 ■ שפל (875.93 ₪)

הסטוריית צריכה בקוט"ש

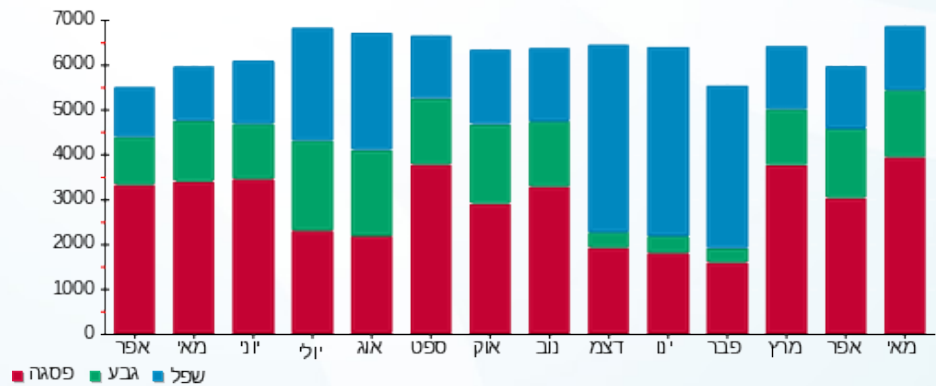



02/06/20

תאריך הפקה:

שם דייר: סטודיו פאשה

31/05/20

תאריך קריאה נוכחית:

שם אתר: עזריאלי רמלה

01/04/20

תאריך קריאה קודמת:

לקוח/ה נכבד/ה, אנו מתכבדים להגיש את חישוב צריכת החשמל לתקופה 01/04/20 - 31/05/20:

13 - 13080917(3x63)

סוג תעריף	סוג צריכה	קריאה קודמת	קריאה נוכחית	סה"כ צריכה בקוט"ש	מחיר לקוט"ש בא"ג	סה"כ לתשלום
פרטי חשבון עבור תאריכים:						
777	פסגה	01/04/20	31/05/20	421.20	45.44	191.39 ₪
778	גבע	8,540.70	8,678.70	138.00	37.65	51.96 ₪
779	שפל	12,681.70	12,798.50	116.80	31.07	36.29 ₪

סה"כ לדייר:

פסגה	גבע	שפל	סה"כ	שיא ביקוש
421.20	138.00	116.80	676.00	2.32
191.39 ₪	51.96 ₪	36.29 ₪	279.64 ₪	

סה"כ צריכה

סה"כ לתשלום

200.95 ₪	תשלום קבוע	
13.73 ₪	תשלום עבור גודל חיבור בKVA (3x63)	
494.32 ₪	סה"כ לתשלום	לא כולל מע"מ

התפלגות חיוב בש"ח לפי תע"ז

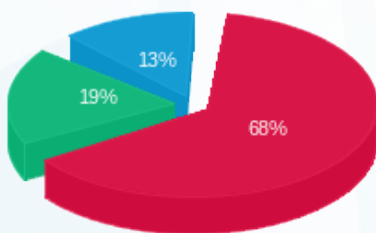

- פסגה (191.39 ₪) 68%
- גבע (51.96 ₪) 19%
- שפל (36.29 ₪) 13%

הסטוריית צריכה בקוט"ש

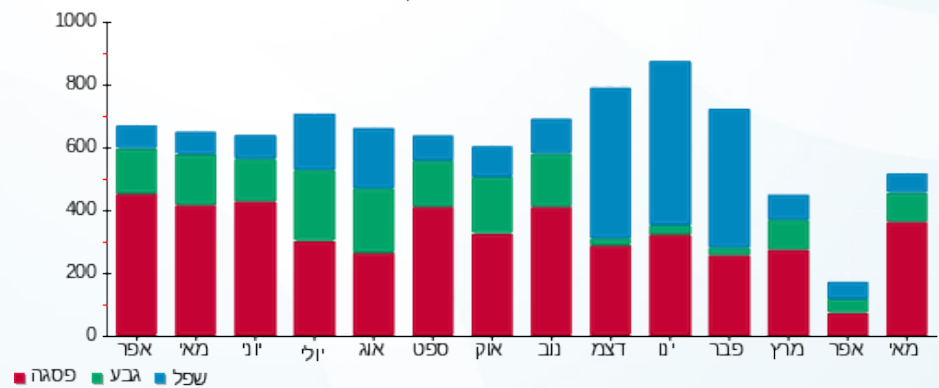



02/06/20 תאריך הפקה:
 31/05/20 תאריך קריאה נוכחית:
 01/04/20 תאריך קריאה קודמת:

שם דייר: סטיב מדין
 שם אתר: עזריאלי רמלה

לקוח/ה נכבד/ה, אנו מתכבדים להגיש את חישוב צריכת החשמל לתקופה 01/04/20 - 31/05/20:

1 - 13127885(3x63)

סוג תעריף	סוג צריכה	קריאה קודמת	קריאה נוכחית	סה"כ צריכה בקוט"ש	מחיר לקוט"ש בא"ג	סה"כ לתשלום
פרטי חשבון עבור תאריכים:						
777	פסגה	01/04/20	31/05/20	505.90	45.44	229.88 ₪
778	גבע	10,240.90	10,448.10	207.20	37.65	78.01 ₪
779	שפל	17,738.80	18,097.30	358.50	31.07	111.39 ₪

סה"כ לדייר:

פסגה	גבע	שפל	סה"כ	שיא ביקוש
505.90	207.20	358.50	1,071.60	
229.88 ₪	78.01 ₪	111.39 ₪	419.28 ₪	

סה"כ צריכה
 סה"כ לתשלום

200.95 ₪	תשלום קבוע	
13.73 ₪	תשלום עבור גודל חיבור בKVA (3x63)	
633.96 ₪	סה"כ לתשלום	לא כולל מע"מ

התפלגות חיוב בש"ח לפי תעו"ז

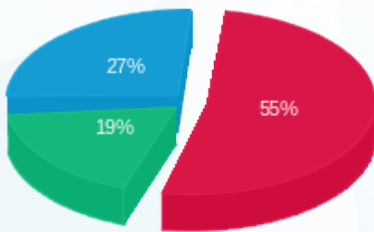

■ פסגה (229.88 ₪)
 ■ גבע (78.01 ₪)
 ■ שפל (111.39 ₪)

הסטוריית צריכה בקוט"ש

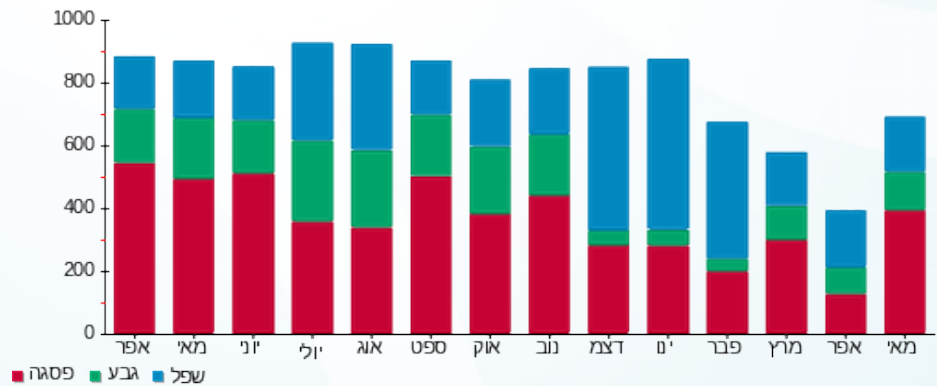



02/06/20 תאריך הפקה:
 31/05/20 תאריך קריאה נוכחית:
 01/04/20 תאריך קריאה קודמת:

שם דייר: ספרינג
 שם אתר: עזריאלי רמלה

לקוח/ה נכבד/ה, אנו מתכבדים להגיש את חישוב צריכת החשמל לתקופה 01/04/20 - 31/05/20:

1 - 13127936 (3x63)

סוג תעריף	סוג צריכה	קריאה קודמת	קריאה נוכחית	סה"כ צריכה בקוט"ש	מחיר לקוט"ש בא"ג	סה"כ לתשלום
פרטי חשבון עבור תאריכים:						
777	פסגה	01/04/20	31/05/20	725.80	45.44	329.80 ₪
778	גבע	17,234.00	17,508.60	274.60	37.65	103.39 ₪
779	שפל	26,453.00	26,776.60	323.60	31.07	100.54 ₪

סה"כ לדייר:

פסגה	גבע	שפל	סה"כ	שיא ביקוש
725.80	274.60	323.60	1,324.00	
329.80 ₪	103.39 ₪	100.54 ₪	533.73 ₪	

סה"כ צריכה
 סה"כ לתשלום

200.95 ₪	תשלום קבוע	
13.73 ₪	תשלום עבור גודל חיבור בKVA (3x63)	
748.41 ₪	סה"כ לתשלום	לא כולל מע"מ

התפלגות חיוב בש"ח לפי תע"ז

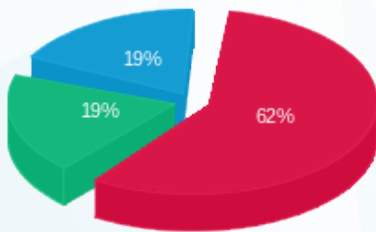

פסגה (329.80 ₪)
 גבע (103.39 ₪)
 שפל (100.54 ₪)

הסטוריית צריכה בקוט"ש

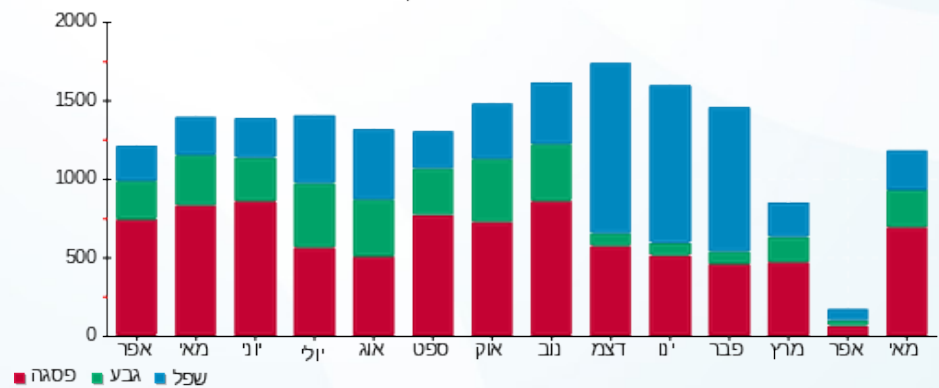



02/06/20 תאריך הפקה:
 31/05/20 תאריך קריאה נוכחית:
 01/04/20 תאריך קריאה קודמת:

שם דייר: סקופ
 שם אתר: עזריאלי רמלה

לקוח/ה נכבד/ה, אנו מתכבדים להגיש את חישוב צריכת החשמל לתקופה 01/04/20 - 31/05/20:

6 - 13170756 (3x63)

סוג תעריף	סוג צריכה	קריאה קודמת	קריאה נוכחית	סה"כ צריכה בקוט"ש	מחיר לקוט"ש בא"ג	סה"כ לתשלום
פרטי חשבון עבור תאריכים:						
777	פסגה	01/04/20	31/05/20	1,465.00	45.44	665.70 ₪
778	גבע	23,332.60	23,785.90	453.30	37.65	170.67 ₪
779	שפל	26,117.10	26,312.00	194.90	31.07	60.56 ₪

סה"כ לדייר:

פסגה	גבע	שפל	סה"כ	שיא ביקוש
1,465.00	453.30	194.90	2,113.20	5.75
665.70 ₪	170.67 ₪	60.56 ₪	896.92 ₪	

סה"כ צריכה
 סה"כ לתשלום

200.95 ₪	תשלום קבוע	
13.73 ₪	תשלום עבור גודל חיבור בKVA (3x63)	
1,111.60 ₪	סה"כ לתשלום	לא כולל מע"מ

התפלגות חיוב בש"ח לפי תעו"ז

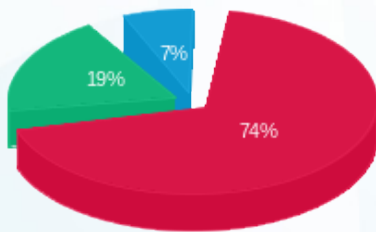

■ פסגה (665.70 ₪)
 ■ גבע (170.67 ₪)
 ■ שפל (60.56 ₪)

הסטוריית צריכה בקוט"ש

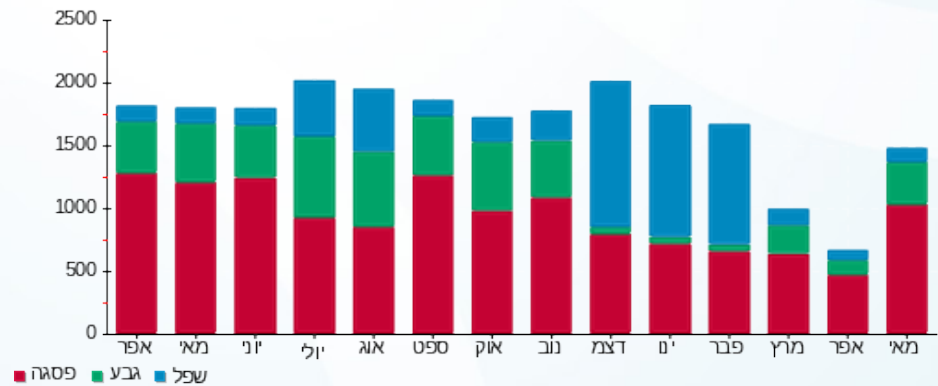



02/06/20 תאריך הפקה:
 31/05/20 תאריך קריאה נוכחית:
 01/04/20 תאריך קריאה קודמת:

שם דייר: עמק
 שם אתר: עזריאלי רמלה

לקוח/ה נכבד/ה, אנו מתכבדים להגיש את חישוב צריכת החשמל לתקופה 01/04/20 - 31/05/20:

עמק - 11 - 13170764(3x63)

סוג תעריף	סוג צריכה	קריאה קודמת	קריאה נוכחית	סה"כ צריכה בקוט"ש	מחיר לקוט"ש בא"ג	סה"כ לתשלום
פרטי חשבון עבור תאריכים:						
777	פסגה	01/04/20	31/05/20	202.10	45.44	91.83 ₪
778	גבע	9,115.40	9,171.80	56.40	37.65	21.23 ₪
779	שפל	12,610.00	12,620.20	10.20	31.07	3.17 ₪

סה"כ לדייר:

פסגה	גבע	שפל	סה"כ	שיא ביקוש
202.10	56.40	10.20	268.70	1.47
91.83 ₪	21.23 ₪	3.17 ₪	116.24 ₪	

סה"כ צריכה
 סה"כ לתשלום

200.95 ₪	תשלום קבוע	
13.73 ₪	תשלום עבור גודל חיבור בKVA (3x63)	
330.92 ₪	סה"כ לתשלום	לא כולל מע"מ

התפלגות חיוב בש"ח לפי תע"ז

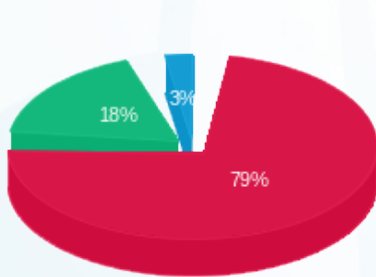

פסגה (91.83 ₪)
 גבע (21.23 ₪)
 שפל (3.17 ₪)

הסטוריית צריכה בקוט"ש

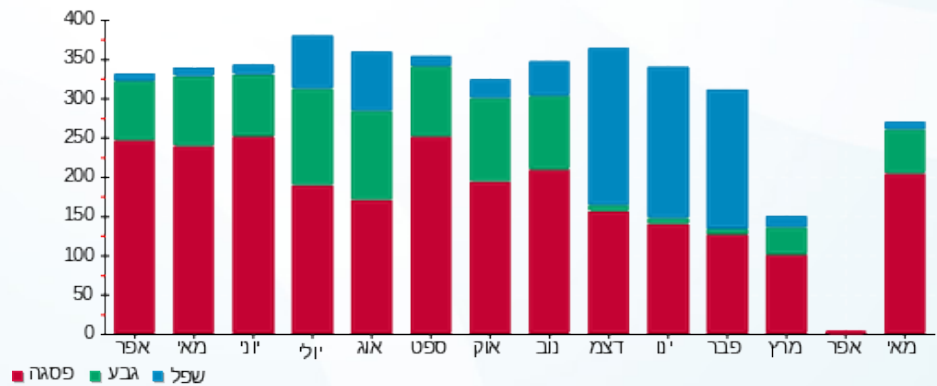



02/06/20 תאריך הפקה:
 31/05/20 תאריך קריאה נוכחית:
 01/04/20 תאריך קריאה קודמת:

שם דייר: פאזלנד
 שם אתר: עזריאלי רמלה

לקוח/ה נכבד/ה, אנו מתכבדים להגיש את חישוב צריכת החשמל לתקופה 01/04/20 - 31/05/20:

פאזלנד - 5 - 14086121 (3x63)

סוג תעריף	סוג צריכה	קריאה קודמת	קריאה נוכחית	סה"כ צריכה בקוט"ש	מחיר לקוט"ש בא"ג	סה"כ לתשלום
		01/04/20	31/05/20			
777	פסגה	8,295.20	8,536.50	241.30	45.44	109.65 ₪
778	גבע	3,095.40	3,139.10	43.70	37.65	16.45 ₪
779	שפל	4,235.30	4,247.60	12.30	31.07	3.82 ₪

סה"כ לדיר:

פסגה	גבע	שפל	סה"כ	שיא ביקוש
241.30	43.70	12.30	297.30	2.00
109.65 ₪	16.45 ₪	3.82 ₪	129.92 ₪	

סה"כ צריכה
 סה"כ לתשלום

200.95 ₪	תשלום קבוע	
13.73 ₪	תשלום עבור גודל חיבור בKVA (3x63)	
344.60 ₪	סה"כ לתשלום	לא כולל מע"מ

התפלגות חיוב בש"ח לפי תע"ז

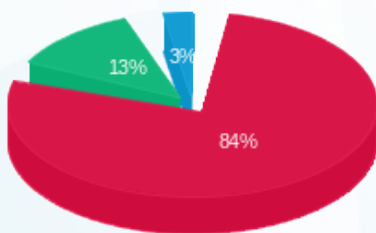

■ פסגה (109.65 ₪)
 ■ גבע (16.45 ₪)
 ■ שפל (3.82 ₪)

הסטוריית צריכה בקוט"ש

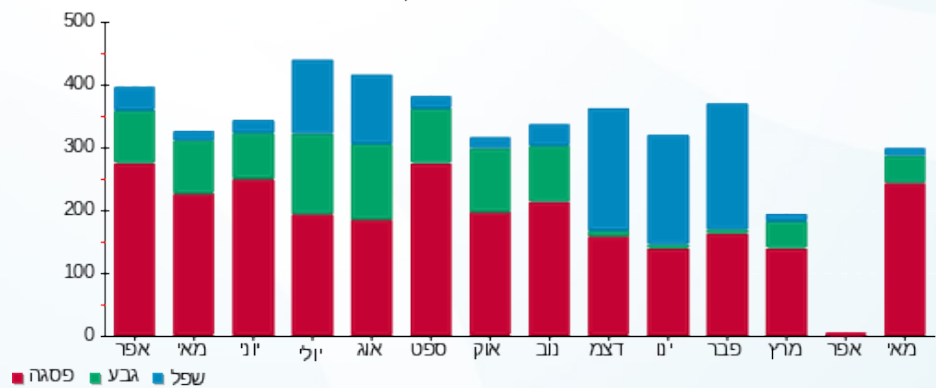



02/06/20 תאריך הפקדה:
 31/05/20 תאריך קריאה נוכחית:
 01/04/20 תאריך קריאה קודמת:

שם דייר: פאשן קלאב
 שם אתר: עזריאלי רמלה

לקוח/ה נכבד/ה, אנו מתכבדים להגיש את חישוב צריכת החשמל לתקופה 01/04/20 - 31/05/20:

11 - 14086122 (3x100)

סוג תעריף	סוג צריכה	קריאה קודמת	קריאה נוכחית	סה"כ צריכה בקוט"ש	מחיר לקוט"ש בא"ג	סה"כ לתשלום
פרטי חשבון עבור תאריכים:						
777	פסגה	01/04/20	31/05/20	2,962.20	45.44	1,346.02 ₪
778	גבע	63,748.00	64,869.00	1,121.00	37.65	422.06 ₪
779	שפל	96,894.00	98,135.40	1,241.40	31.07	385.70 ₪

סה"כ לדייר:

פסגה	גבע	שפל	סה"כ	שיא ביקוש
2,962.20	1,121.00	1,241.40	5,324.60	14.31
1,346.02 ₪	422.06 ₪	385.70 ₪	2,153.78 ₪	

סה"כ צריכה
 סה"כ לתשלום

200.95 ₪	תשלום קבוע	
21.79 ₪	תשלום עבור גודל חיבור בKVA (3x100)	
2,376.53 ₪	סה"כ לתשלום	לא כולל מע"מ

התפלגות חיוב בש"ח לפי תע"ז

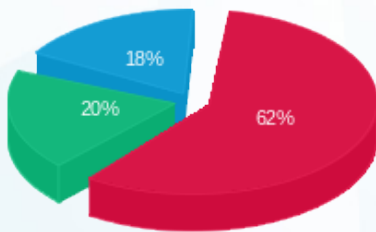

פסגה (1,346.02 ₪) 62%
 גבע (422.06 ₪) 20%
 שפל (385.70 ₪) 18%

הסטוריית צריכה בקוט"ש

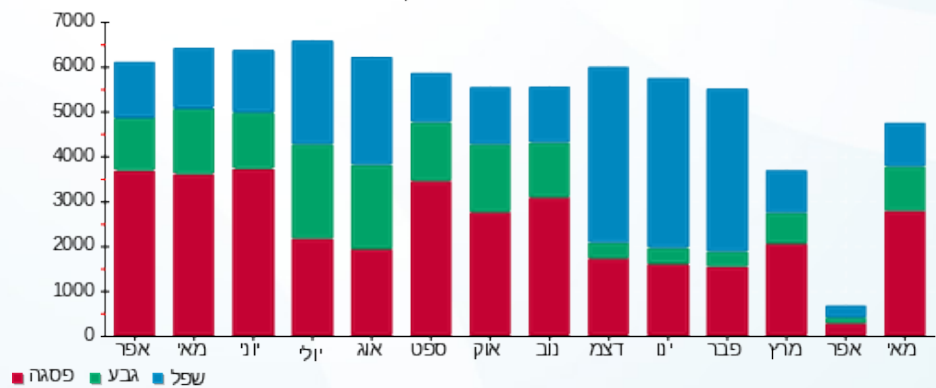



02/06/20 תאריך הפקה:
 31/05/20 תאריך קריאה נוכחית:
 01/04/20 תאריך קריאה קודמת:

שם דייר: פאשן קלאב חדש
 שם אתר: עזריאלי רמלה

לקוח/ה נכבד/ה, אנו מתכבדים להגיש את חישוב צריכת החשמל לתקופה 01/04/20 - 31/05/20:

פאשן קלאב חדש - 2 - 13170764(3x100)

סוג תעריף	סוג צריכה	קריאה קודמת	קריאה נוכחית	סה"כ צריכה בקוט"ש	מחיר לקוט"ש בא"ג	סה"כ לתשלום
פרטי חשבון עבור תאריכים:						
777	פסגה	01/04/20	31/05/20	695.60	45.44	316.08 ₪
778	גבע	14,345.10	14,557.50	212.40	37.65	79.97 ₪
779	שפל	16,891.00	17,012.50	121.50	31.07	37.75 ₪

סה"כ לדייר:

פסגה	גבע	שפל	סה"כ	שיא ביקוש
695.60	212.40	121.50	1,029.50	4.28
316.08 ₪	79.97 ₪	37.75 ₪	433.80 ₪	

סה"כ צריכה
 סה"כ לתשלום

200.95 ₪	תשלום קבוע	
21.79 ₪	תשלום עבור גודל חיבור בKVA (3x100)	
656.54 ₪	סה"כ לתשלום	לא כולל מע"מ

התפלגות חיוב בש"ח לפי תע"ז

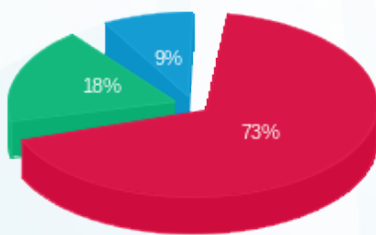

■ פסגה (316.08 ₪)
 ■ גבע (79.97 ₪)
 ■ שפל (37.75 ₪)

הסטוריית צריכה בקוט"ש

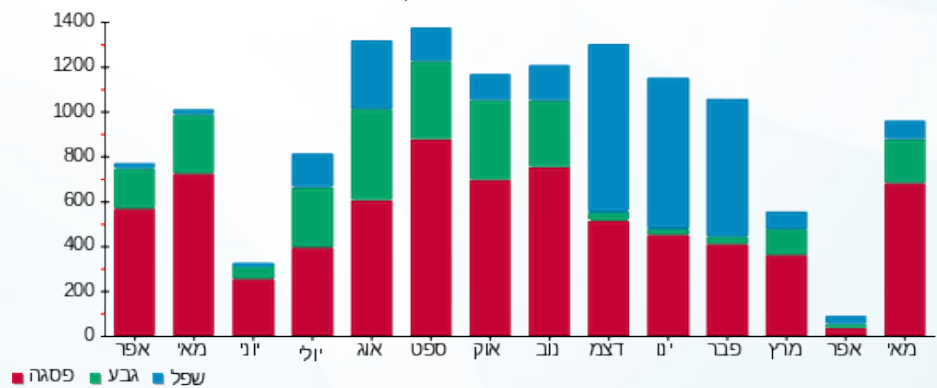

02/06/20 תאריך הפקדה:
 31/05/20 תאריך קריאה נוכחית:
 01/04/20 תאריך קריאה קודמת:

שם דייר: פוט לוקר
 שם אתר: עזריאלי רמלה

לקוח/ה נכבד/ה, אנו מתכבדים להגיש את חישוב צריכת החשמל לתקופה 01/04/20 - 31/05/20:

14 - 13080892 (3x63)

סוג תעריף	סוג צריכה	קריאה קודמת	קריאה נוכחית	סה"כ צריכה בקוט"ש	מחיר לקוט"ש בא"ג	סה"כ לתשלום
פרטי חשבון עבור תאריכים:						
777	פסגה	01/04/20	31/05/20	1,701.40	45.44	773.12 ₪
778	גבע	25,741.70	26,469.10	727.40	37.65	273.87 ₪
779	שפל	49,181.10	50,539.50	1,358.40	31.07	422.05 ₪

סה"כ לדייר:

פסגה	גבע	שפל	סה"כ	שיא ביקוש
1,701.40	727.40	1,358.40	3,787.20	6.67
773.12 ₪	273.87 ₪	422.05 ₪	1,469.04 ₪	

סה"כ צריכה
 סה"כ לתשלום

200.95 ₪	תשלום קבוע	
13.73 ₪	תשלום עבור גודל חיבור בKVA (3x63)	
1,683.72 ₪	סה"כ לתשלום	לא כולל מע"מ

התפלגות חיוב בש"ח לפי תע"ז

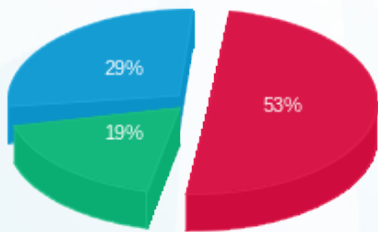

■ פסגה (773.12 ₪)
 ■ גבע (273.87 ₪)
 ■ שפל (422.05 ₪)

הסטוריית צריכה בקוט"ש

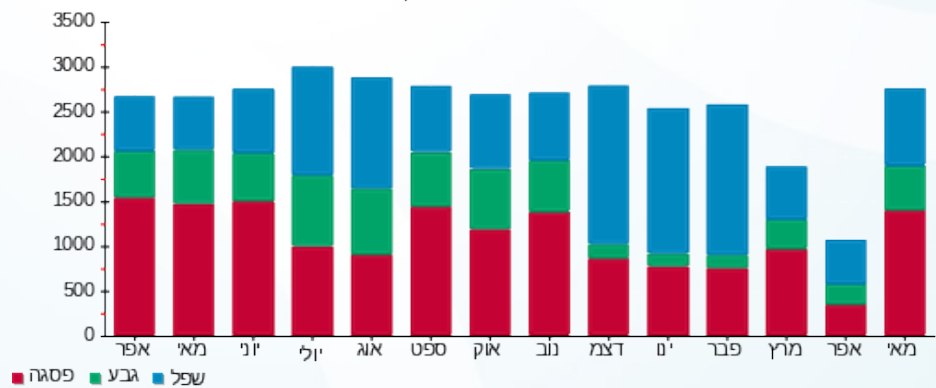



02/06/20 תאריך הפקה:
 31/05/20 תאריך קריאה נוכחית:
 01/04/20 תאריך קריאה קודמת:

שם דייר: פוקס
 שם אתר: עזריאלי רמלה

לקוח/ה נכבד/ה, אנו מתכבדים להגיש את חישוב צריכת החשמל לתקופה 01/04/20 - 31/05/20:

6 - 13044069 (3x250)

סוג תעריף	סוג צריכה	קריאה קודמת	קריאה נוכחית	סה"כ צריכה בקוט"ש	מחיר לקוט"ש בא"ג	סה"כ לתשלום
פרטי חשבון עבור תאריכים:						
777	פסגה	01/04/20	31/05/20	4,928.80	45.44	2,239.65 ₪
778	גבע	99,674.00	101,407.60	1,733.60	37.65	652.70 ₪
779	שפל	136,678.40	138,183.60	1,505.20	31.07	467.67 ₪

סה"כ לדייר:

פסגה	גבע	שפל	סה"כ	שיא ביקוש
4,928.80	1,733.60	1,505.20	8,167.60	24.32
2,239.65 ₪	652.70 ₪	467.67 ₪	3,360.01 ₪	

סה"כ צריכה
 סה"כ לתשלום

200.95 ₪	תשלום קבוע	
54.49 ₪	תשלום עבור גודל חיבור בKVA (3x250)	
3,615.45 ₪	סה"כ לתשלום	לא כולל מע"מ

התפלגות חיוב בש"ח לפי תע"ז

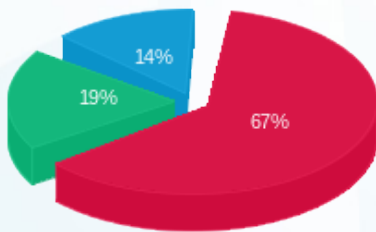

■ פסגה (2,239.65 ₪)
 ■ גבע (652.70 ₪)
 ■ שפל (467.67 ₪)

הסטוריית צריכה בקוט"ש

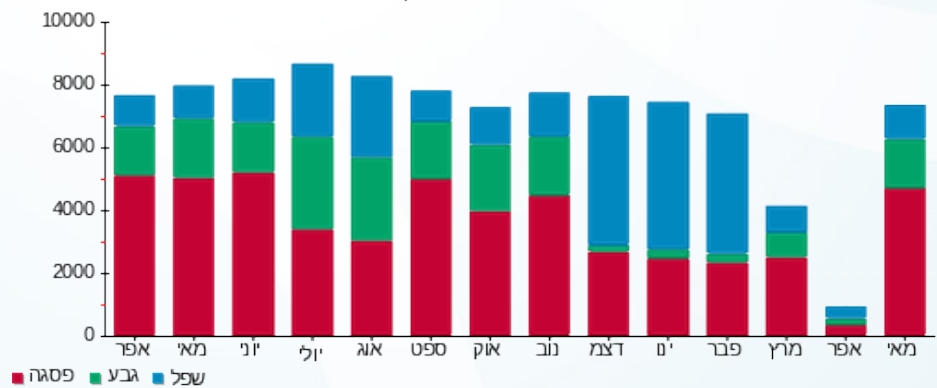



02/06/20 תאריך הפקה:
 31/05/20 תאריך קריאה נוכחית:
 01/04/20 תאריך קריאה קודמת:

שם דייר: פיצה עגבניה
 שם אתר: עזריאלי רמלה

לקוח/ה נכבד/ה, אנו מתכבדים להגיש את חישוב צריכת החשמל לתקופה 01/04/20 - 31/05/20:

12 - 14086121 (3x63)

סוג תעריף	סוג צריכה	קריאה קודמת	קריאה נוכחית	סה"כ צריכה בקוט"ש	מחיר לקוט"ש בא"ג	סה"כ לתשלום
פרטי חשבון עבור תאריכים:						
777	פסגה	01/04/20	31/05/20	280.40	45.44	127.41 ₪
778	גבע	28,559.90	28,712.90	153.00	37.65	57.60 ₪
779	שפל	50,795.20	51,148.00	352.80	31.07	109.61 ₪

סה"כ לדייר:

פסגה	גבע	שפל	סה"כ	שיא ביקוש
280.40	153.00	352.80	786.20	3.25
127.41 ₪	57.60 ₪	109.61 ₪	294.63 ₪	

סה"כ צריכה
 סה"כ לתשלום

200.95 ₪	תשלום קבוע	
13.73 ₪	תשלום עבור גודל חיבור בKVA (3x63)	
509.31 ₪	סה"כ לתשלום	לא כולל מע"מ

התפלגות חיוב בש"ח לפי תע"ז

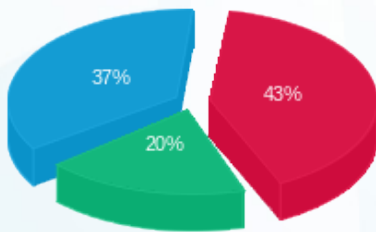

■ פסגה (127.41 ₪)
 ■ גבע (57.60 ₪)
 ■ שפל (109.61 ₪)

הסטוריית צריכה בקוט"ש

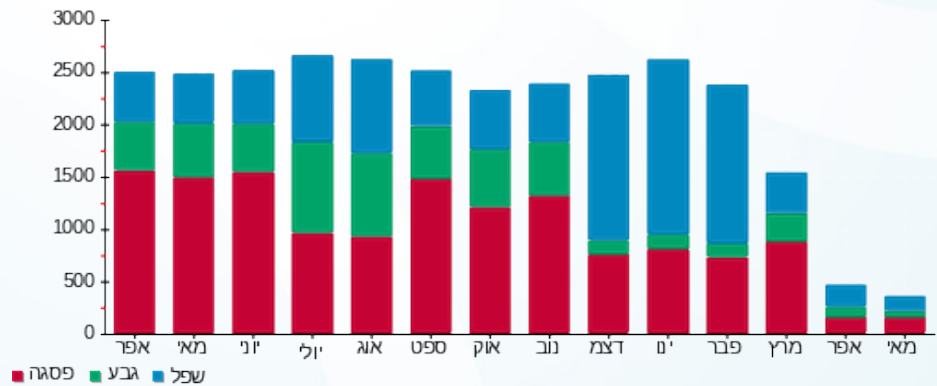



02/06/20 תאריך הפקה:
 31/05/20 תאריך קריאה נוכחית:
 01/04/20 תאריך קריאה קודמת:

שם דייר: פיקס
 שם אתר: עזריאלי רמלה

לקוח/ה נכבד/ה, אנו מתכבדים להגיש את חישוב צריכת החשמל לתקופה 01/04/20 - 31/05/20:

13 - 13080921 (3x63)

סוג תעריף	סוג צריכה	קריאה קודמת	קריאה נוכחית	סה"כ צריכה בקוט"ש	מחיר לקוט"ש בא"ג	סה"כ לתשלום
פרטי חשבון עבור תאריכים:						
777	פסגה	01/04/20	31/05/20	624.80	45.44	283.91 ₪
778	גבע	17,466.40	17,672.00	205.60	37.65	77.41 ₪
779	שפל	23,332.40	23,422.10	89.70	31.07	27.87 ₪

סה"כ לדיר:

פסגה	גבע	שפל	סה"כ	שיא ביקוש
624.80	205.60	89.70	920.10	3.89
283.91 ₪	77.41 ₪	27.87 ₪	389.19 ₪	

סה"כ צריכה
 סה"כ לתשלום

200.95 ₪	תשלום קבוע	
13.73 ₪	תשלום עבור גודל חיבור בKVA (3x63)	
603.87 ₪	סה"כ לתשלום	לא כולל מע"מ

התפלגות חיוב בש"ח לפי תע"ז

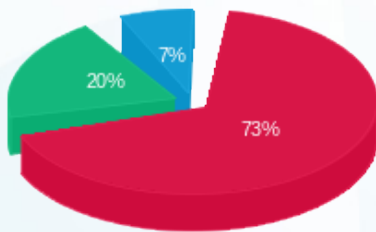

■ פסגה (283.91 ₪)
 ■ גבע (77.41 ₪)
 ■ שפל (27.87 ₪)

הסטוריית צריכה בקוט"ש

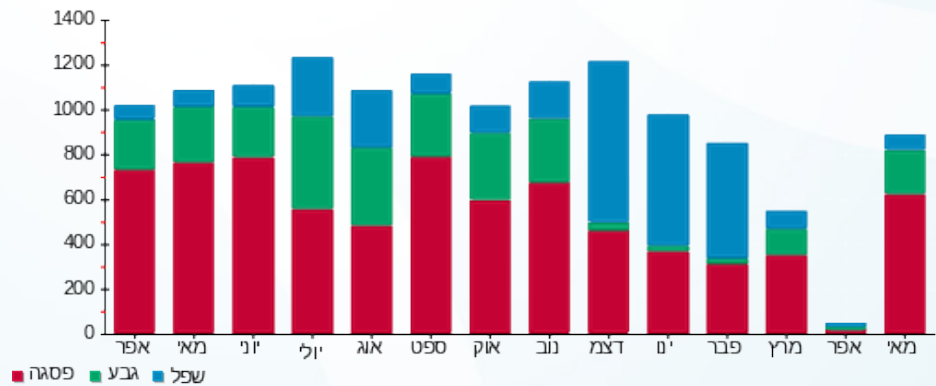



02/06/20

תאריך הפקדה:

שם דייר: פלאפון חדש
שם אתר: עזריאלי רמלה

31/05/20

תאריך קריאה נוכחית:

01/04/20

תאריך קריאה קודמת:

לקוח/ה נכבד/ה, אנו מתכבדים להגיש את חישוב צריכת החשמל לתקופה 01/04/20 - 31/05/20:

פלאפון - 11 - 13080892 (3x63)

סוג תעריף	סוג צריכה	קריאה קודמת	קריאה נוכחית	סה"כ צריכה בקוט"ש	מחיר לקוט"ש בא"ג	סה"כ לתשלום
		01/04/20	31/05/20			
777	פסגה	27,977.00	28,932.80	955.80	45.44	434.32 ₪
778	גבע	9,987.90	10,322.70	334.80	37.65	126.05 ₪
779	שפל	10,649.40	10,922.40	273.00	31.07	84.82 ₪

סה"כ לדייר:

פסגה	גבע	שפל	סה"כ	שיא ביקוש
955.80	334.80	273.00	1,563.60	4.62
₪ 434.32	₪ 126.05	₪ 84.82	₪ 645.19	

סה"כ צריכה

סה"כ לתשלום

200.95 ₪	תשלום קבוע	
13.73 ₪	תשלום עבור גודל חיבור בKVA (3x63)	
859.87 ₪	סה"כ לתשלום	לא כולל מע"מ

התפלגות חיוב בש"ח לפי תעו"ז

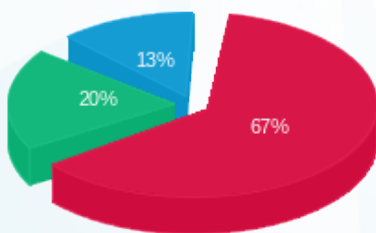

■ פסגה (₪ 434.32)
■ גבע (₪ 126.05)
■ שפל (₪ 84.82)

הסטוריית צריכה בקוט"ש

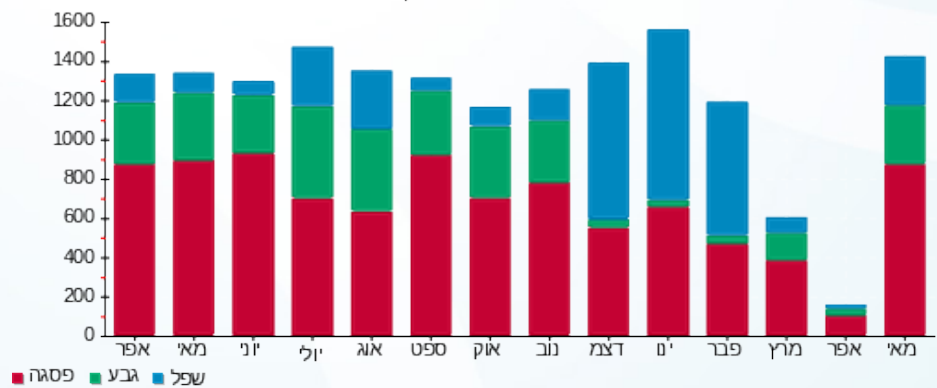



02/06/20 תאריך הפקדה:
 31/05/20 תאריך קריאה נוכחית:
 01/04/20 תאריך קריאה קודמת:

שם דייר: פליפר
 שם אתר: עזריאלי רמלה

לקוח/ה נכבד/ה, אנו מתכבדים להגיש את חישוב צריכת החשמל לתקופה 01/04/20 - 31/05/20:

13 - 13170764(3x63)

סוג תעריף	סוג צריכה	קריאה קודמת	קריאה נוכחית	סה"כ צריכה בקוט"ש	מחיר לקוט"ש בא"ג	סה"כ לתשלום
פרטי חשבון עבור תאריכים:						
777	פסגה	01/04/20	31/05/20	263.10	45.44	119.55 ₪
778	גבע	6,288.40	6,383.40	95.00	37.65	35.77 ₪
779	שפל	9,341.40	9,428.60	87.20	31.07	27.09 ₪

סה"כ לדייר:

פסגה	גבע	שפל	סה"כ	שיא ביקוש
263.10	95.00	87.20	445.30	1.77
119.55 ₪	35.77 ₪	27.09 ₪	182.41 ₪	

סה"כ צריכה
 סה"כ לתשלום

200.95 ₪	תשלום קבוע	
13.73 ₪	תשלום עבור גודל חיבור בKVA (3x63)	
397.09 ₪	סה"כ לתשלום	לא כולל מע"מ

התפלגות חיוב בש"ח לפי תע"ז

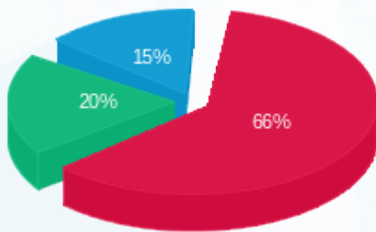

■ פסגה (119.55 ₪)
 ■ גבע (35.77 ₪)
 ■ שפל (27.09 ₪)

הסטוריית צריכה בקוט"ש

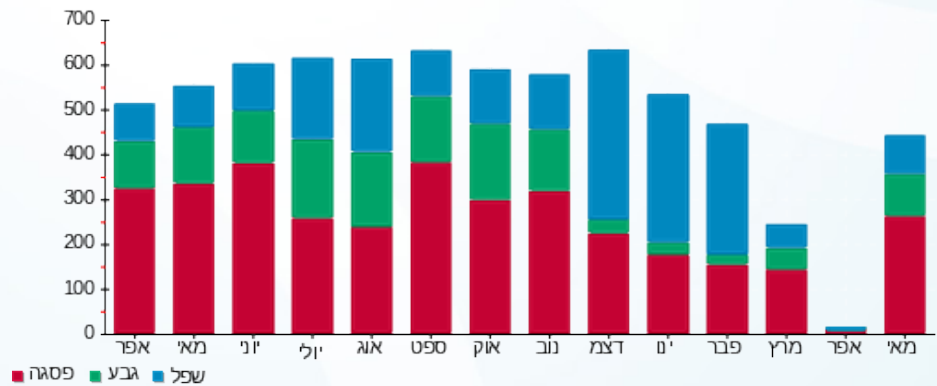

■ פסגה ■ גבע ■ שפל





02/06/20 תאריך הפקדה:
 31/05/20 תאריך קריאה נוכחית:
 01/04/20 תאריך קריאה קודמת:

שם דייר: פנדורה
 שם אתר: עזריאלי רמלה

לקוח/ה נכבד/ה, אנו מתכבדים להגיש את חישוב צריכת החשמל לתקופה 01/04/20 - 31/05/20:

5 - 13170756 (3x63)

סוג תעריף	סוג צריכה	קריאה קודמת	קריאה נוכחית	סה"כ צריכה בקוט"ש	מחיר לקוט"ש בא"ג	סה"כ לתשלום
פרטי חשבון עבור תאריכים:						
777	פסגה	01/04/20	31/05/20	482.00	45.44	219.02 ₪
778	גבע	8,548.00	8,726.90	178.90	37.65	67.36 ₪
779	שפל	13,311.40	13,532.00	220.60	31.07	68.54 ₪

סה"כ לדייר:

פסגה	גבע	שפל	סה"כ	שיא ביקוש
482.00	178.90	220.60	881.50	2.72
219.02 ₪	67.36 ₪	68.54 ₪	354.92 ₪	

סה"כ צריכה
 סה"כ לתשלום

200.95 ₪	תשלום קבוע	
13.73 ₪	תשלום עבור גודל חיבור בKVA (3x63)	
569.60 ₪	סה"כ לתשלום	לא כולל מע"מ

התפלגות חיוב בש"ח לפי תעו"ז

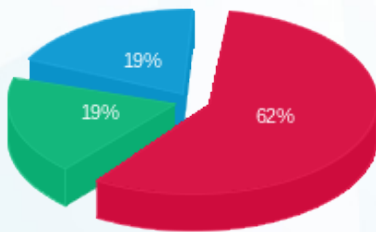

פסגה (219.02 ₪) ■
 גבע (67.36 ₪) ■
 שפל (68.54 ₪) ■

הסטוריית צריכה בקוט"ש

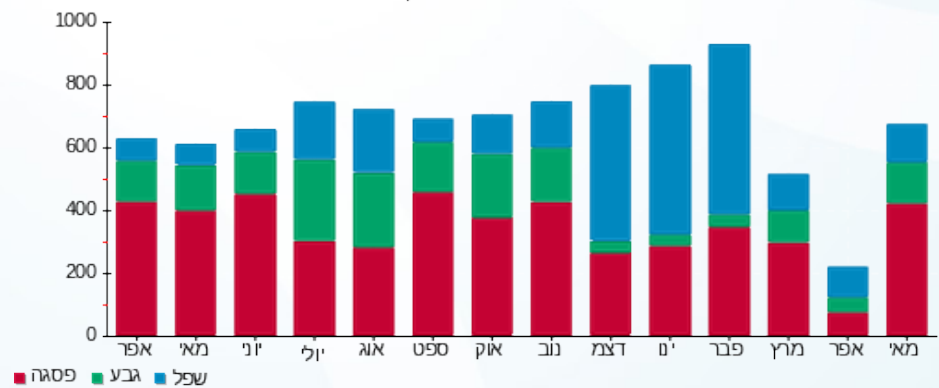

02/06/20 תאריך הפקה:
 31/05/20 תאריך קריאה נוכחית:
 01/04/20 תאריך קריאה קודמת:

שם דייר: פעלטון
 שם אתר: עזריאלי רמלה

לקוח/ה נכבד/ה, אנו מתכבדים להגיש את חישוב צריכת החשמל לתקופה 01/04/20 - 31/05/20:

פעלטון - 7 - 13044096 (3x63)

סה"כ לתשלום	מחיר לקוט"ש בא"ג	סה"כ צריכה בקוט"ש	קריאה נוכחית	קריאה קודמת	סוג צריכה	סוג תעריף
			31/05/20	01/04/20	פרטי חשבון עבור תאריכים:	
₪ 0.14	45.44	0.30	2,684.60	2,684.30	פסגה	777
₪ 0.00	37.65	0.00	367.10	367.10	גבע	778
₪ 0.00	31.07	0.00	1,615.50	1,615.50	שפל	779

סה"כ לדייר:

שיא ביקוש	סה"כ	שפל	גבע	פסגה
0.13	0.30	0.00	0.00	0.30
	₪ 0.14	₪ 0.00	₪ 0.00	₪ 0.14

סה"כ צריכה
 סה"כ לתשלום

₪ 200.95	תשלום קבוע	
₪ 13.73	תשלום עבור גודל חיבור בKVA (3x63)	
₪ 214.82	סה"כ לתשלום	לא כולל מע"מ

התפלגות חיוב בש"ח לפי תע"ז



פסגה (₪ 0.14)
 גבע (₪ 0.00)
 שפל (₪ 0.00)

הסטוריית צריכה בקוט"ש

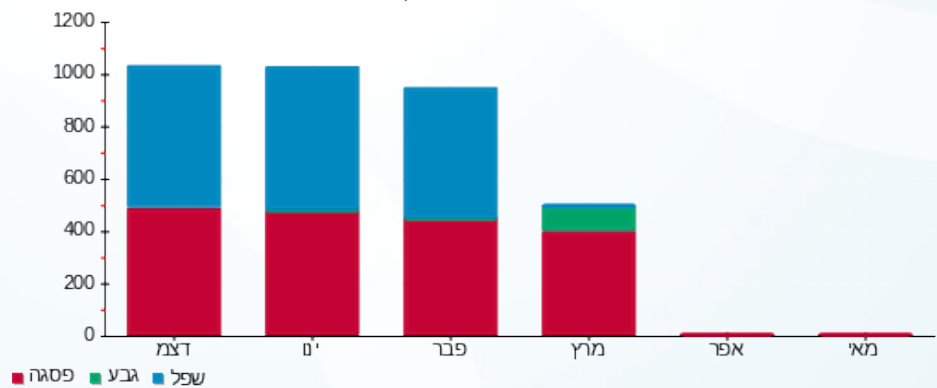



02/06/20 תאריך הפקה:
 31/05/20 תאריך קריאה נוכחית:
 01/04/20 תאריך קריאה קודמת:

שם דייר: צ'וקה
 שם אתר: עזריאלי רמלה

לקוח/ה נכבד/ה, אנו מתכבדים להגיש את חישוב צריכת החשמל לתקופה 01/04/20 - 31/05/20:

13 - 13080916(3x100)

סוג תעריף	סוג צריכה	קריאה קודמת	קריאה נוכחית	סה"כ צריכה בקוט"ש	מחיר לקוט"ש בא"ג	סה"כ לתשלום
פרטי חשבון עבור תאריכים:						
777	פסגה	01/04/20	31/05/20	2,306.40	45.44	1,048.03 ₪
778	גבע	43,377.40	44,428.70	1,051.30	37.65	395.81 ₪
779	שפל	89,843.10	91,710.00	1,866.90	31.07	580.05 ₪

סה"כ לדייר:

פסגה	גבע	שפל	סה"כ	שיא ביקוש
2,306.40	1,051.30	1,866.90	5,224.60	14.41
1,048.03 ₪	395.81 ₪	580.05 ₪	2,023.89 ₪	

סה"כ צריכה
 סה"כ לתשלום

200.95 ₪	תשלום קבוע	
21.79 ₪	תשלום עבור גודל חיבור בKVA (3x100)	
2,246.63 ₪	סה"כ לתשלום	לא כולל מע"מ

התפלגות חיוב בש"ח לפי תע"ז

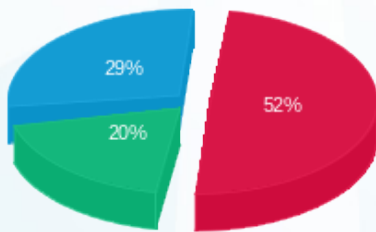

■ פסגה (1,048.03 ₪)
 ■ גבע (395.81 ₪)
 ■ שפל (580.05 ₪)

הסטוריית צריכה בקוט"ש

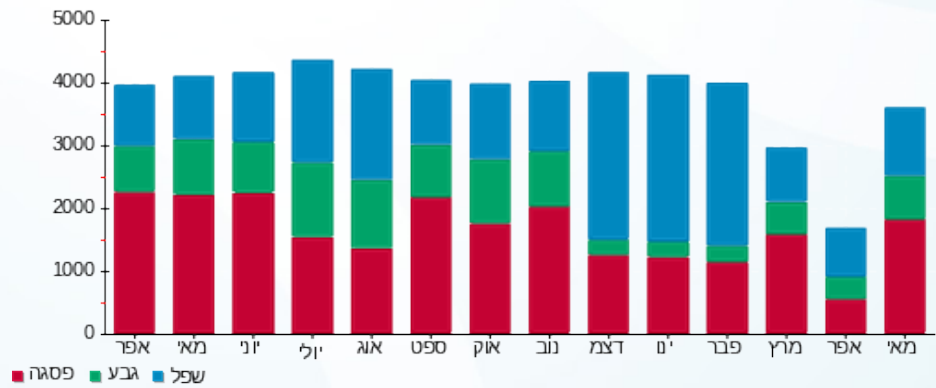



02/06/20

תאריך הפקדה:

שם דייר: צ'ילדרן פלייס
שם אתר: עזריאלי רמלה

31/05/20

תאריך קריאה נוכחית:

01/04/20

תאריך קריאה קודמת:

לקוח/ה נכבד/ה, אנו מתכבדים להגיש את חישוב צריכת החשמל לתקופה 01/04/20 - 31/05/20:

8 - 13080892 (3x100)

סוג תעריף	סוג צריכה	קריאה קודמת	קריאה נוכחית	סה"כ צריכה בקוט"ש	מחיר לקוט"ש בא"ג	סה"כ לתשלום
פרטי חשבון עבור תאריכים:						
777	פסגה	01/04/20	31/05/20	2,206.40	45.44	1,002.59 ₪
778	גבע	40,808.40	41,742.40	934.00	37.65	351.65 ₪
779	שפל	75,958.60	77,371.80	1,413.20	31.07	439.08 ₪

סה"כ לדייר:

פסגה	גבע	שפל	סה"כ	שיא ביקוש
2,206.40	934.00	1,413.20	4,553.60	8.51
1,002.59 ₪	351.65 ₪	439.08 ₪	1,793.32 ₪	

סה"כ צריכה

סה"כ לתשלום

200.95 ₪	תשלום קבוע	
21.79 ₪	תשלום עבור גודל חיבור בKVA (3x100)	
2,016.06 ₪	סה"כ לתשלום	לא כולל מע"מ

התפלגות חיוב בש"ח לפי תע"ז

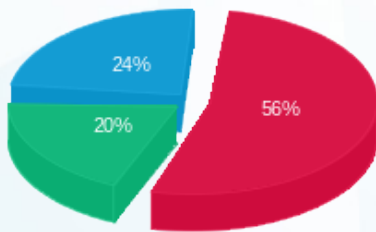

■ פסגה (1,002.59 ₪)
■ גבע (351.65 ₪)
■ שפל (439.08 ₪)

הסטוריית צריכה בקוט"ש

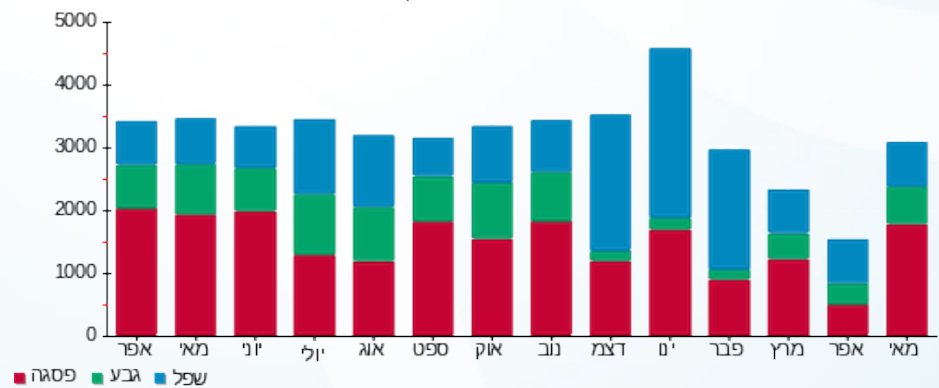



02/06/20 תאריך הפקה:
 31/05/20 תאריך קריאה נוכחית:
 01/04/20 תאריך קריאה קודמת:

שם דייר: צומת ספרים
 שם אתר: עזריאלי רמלה

לקוח/ה נכבד/ה, אנו מתכבדים להגיש את חישוב צריכת החשמל לתקופה 01/04/20 - 31/05/20:

12 - 14118693 (3x63)

סוג תעריף	סוג צריכה	קריאה קודמת	קריאה נוכחית	סה"כ צריכה בקוט"ש	מחיר לקוט"ש בא"ג	סה"כ לתשלום
פרטי חשבון עבור תאריכים:						
777	פסגה	01/04/20	31/05/20	608.10	45.44	276.32 ₪
778	גבע	12,418.80	12,627.60	208.80	37.65	78.61 ₪
779	שפל	16,782.20	17,001.00	218.80	31.07	67.98 ₪

סה"כ לדייר:

פסגה	גבע	שפל	סה"כ	שיא ביקוש
608.10	208.80	218.80	1,035.70	3.52
276.32 ₪	78.61 ₪	67.98 ₪	422.91 ₪	

סה"כ צריכה
 סה"כ לתשלום

200.95 ₪	תשלום קבוע	
13.73 ₪	תשלום עבור גודל חיבור בKVA (3x63)	
637.60 ₪	סה"כ לתשלום	לא כולל מע"מ

התפלגות חיוב בש"ח לפי תעו"ז

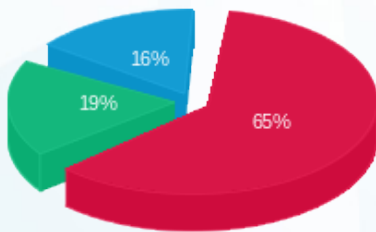

■ פסגה (276.32 ₪)
 ■ גבע (78.61 ₪)
 ■ שפל (67.98 ₪)

הסטוריית צריכה בקוט"ש

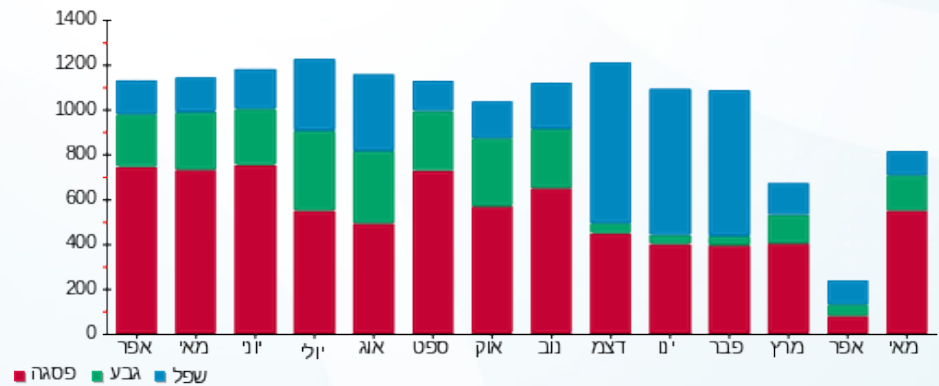



02/06/20 תאריך הפקה:
 31/05/20 תאריך קריאה נוכחית:
 01/04/20 תאריך קריאה קודמת:

שם דייר: ציבורי חדש
 שם אתר: עזריאלי רמלה

לקוח/ה נכבד/ה, אנו מתכבדים להגיש את חישוב צריכת החשמל לתקופה 01/04/20 - 31/05/20:

חניון חיוני קומת קרקע - 1 - 13044068(0x0)

סוג תעריף	סוג צריכה	קריאה קודמת	קריאה נוכחית	סה"כ צריכה בקוט"ש	מחיר לקוט"ש בא"ג	סה"כ לתשלום
פרטי חשבון עבור תאריכים:			01/04/20	31/05/20		
777	פסגה	306,760.40	312,438.50	-5,678.10	45.44	₪ -2,580.13
778	גבע	156,828.00	159,834.60	-3,006.60	37.65	₪ -1,131.98
779	שפל	379,829.00	385,415.00	-5,586.00	31.07	₪ -1,735.57

יו פי אס 1 - 2 - 13044068(0x0)

סוג תעריף	סוג צריכה	קריאה קודמת	קריאה נוכחית	סה"כ צריכה בקוט"ש	מחיר לקוט"ש בא"ג	סה"כ לתשלום
פרטי חשבון עבור תאריכים:			01/04/20	31/05/20		
777	פסגה	13,087.70	14,585.90	1,498.20	45.44	₪ 680.78
778	גבע	7,095.80	7,953.70	857.90	37.65	₪ 323.00
779	שפל	23,866.60	25,838.70	1,972.10	31.07	₪ 612.73

יו פי אס 2 - 3 - 13044068(0x0)

סוג תעריף	סוג צריכה	קריאה קודמת	קריאה נוכחית	סה"כ צריכה בקוט"ש	מחיר לקוט"ש בא"ג	סה"כ לתשלום
פרטי חשבון עבור תאריכים:			01/04/20	31/05/20		
777	פסגה	28,518.60	28,548.40	29.80	45.44	₪ 13.54
778	גבע	15,349.50	15,365.20	15.70	37.65	₪ 5.91
779	שפל	48,416.90	48,450.70	33.80	31.07	₪ 10.50

לוח שירותי חדר חשמל - 10 - 13044071(0x0)

סוג תעריף	סוג צריכה	קריאה קודמת	קריאה נוכחית	סה"כ צריכה בקוט"ש	מחיר לקוט"ש בא"ג	סה"כ לתשלום
פרטי חשבון עבור תאריכים:			01/04/20	31/05/20		
777	פסגה	214,907.10	222,255.40	7,348.30	45.44	₪ 3,339.07
778	גבע	119,231.80	123,197.00	3,965.20	37.65	₪ 1,492.90
779	שפל	315,847.10	323,918.10	8,071.00	31.07	₪ 2,507.66



לוח חיוני - 2 - 13044115 (0x0)

סוג תעריף	סוג צריכה	קריאה קודמת	קריאה נוכחית	סה"כ צריכה בקוט"ש	מחיר לקוט"ש בא"ג	סה"כ לתשלום
פרטי חשבון עבור תאריכים:			31/05/20	01/04/20		
777	פסגה	3,854,455.00	3,991,305.00	136,850.00	45.44	62,184.64 ₪
778	גבע	1,978,280.00	2,028,655.00	50,375.00	37.65	18,966.19 ₪
779	שפל	3,660,800.00	3,711,625.00	50,825.00	31.07	15,791.33 ₪

לוח קריטי - 3 - 13044115 (0x0)

סוג תעריף	סוג צריכה	קריאה קודמת	קריאה נוכחית	סה"כ צריכה בקוט"ש	מחיר לקוט"ש בא"ג	סה"כ לתשלום
פרטי חשבון עבור תאריכים:			31/05/20	01/04/20		
777	פסגה	1,650.00	1,657.50	7.50	45.44	3.41 ₪
778	גבע	855.00	867.50	12.50	37.65	4.71 ₪
779	שפל	1,502.50	1,502.50	0.00	31.07	0.00 ₪

סה"כ לדירי:

פסגה	גבע	שפל	סה"כ	שיא ביקוש
140,055.70	52,219.70	55,315.90	247,591.30	867.20
₪ 63,641.31	₪ 19,660.72	₪ 17,186.65	₪ 100,488.68	

סה"כ צריכה
סה"כ לתשלום

200.95 ₪	תשלום קבוע	
0.00 ₪	תשלום עבור גודל חיבור בKVA (0x0)	
100,689.63 ₪	סה"כ לתשלום	לא כולל מע"מ

התפלגות חיוב בש"ח לפי תעו"ז

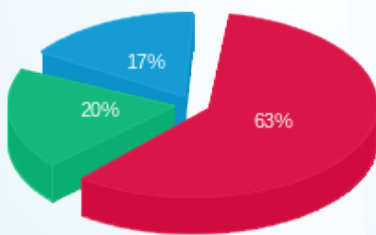

פסגה (₪ 63,641.31) 63%
גבע (₪ 19,660.72) 20%
שפל (₪ 17,186.65) 17%

הסטוריית צריכה בקוט"ש

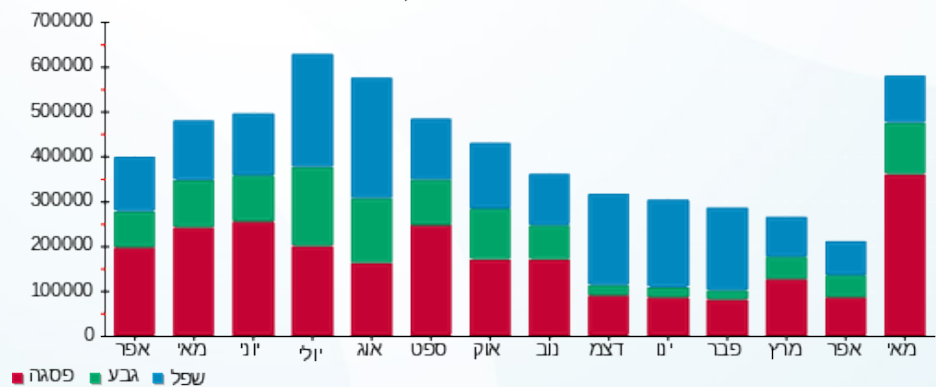



02/06/20 תאריך הפקה:
 31/05/20 תאריך קריאה נוכחית:
 01/04/20 תאריך קריאה קודמת:

שם דייר: קאנברו
 שם אתר: עזריאלי רמלה

לקוח/ה נכבד/ה, אנו מתכבדים להגיש את חישוב צריכת החשמל לתקופה 01/04/20 - 31/05/20:

קאנברו - 6 - 14086121 (3x63)

סוג תעריף	סוג צריכה	קריאה קודמת	קריאה נוכחית	סה"כ צריכה בקוט"ש	מחיר לקוט"ש בא"ג	סה"כ לתשלום
פרטי חשבון עבור תאריכים:						
777	פסגה	01/04/20	31/05/20	535.90	45.44	243.51 ₪
778	גבע	4,884.90	5,013.40	128.50	37.65	48.38 ₪
779	שפל	8,471.40	8,516.40	45.00	31.07	13.98 ₪

סה"כ לדייר:

פסגה	גבע	שפל	סה"כ	שיא ביקוש
535.90	128.50	45.00	709.40	4.95
243.51 ₪	48.38 ₪	13.98 ₪	305.87 ₪	

סה"כ צריכה
 סה"כ לתשלום

200.95 ₪	תשלום קבוע	
13.73 ₪	תשלום עבור גודל חיבור בKVA (3x63)	
520.56 ₪	סה"כ לתשלום	לא כולל מע"מ

התפלגות חיוב בש"ח לפי תעו"ז

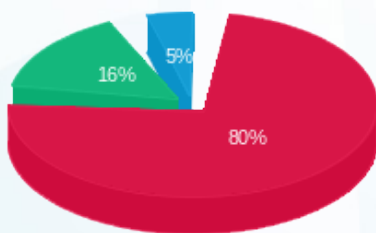

■ פסגה (243.51 ₪)
 ■ גבע (48.38 ₪)
 ■ שפל (13.98 ₪)

הסטוריית צריכה בקוט"ש

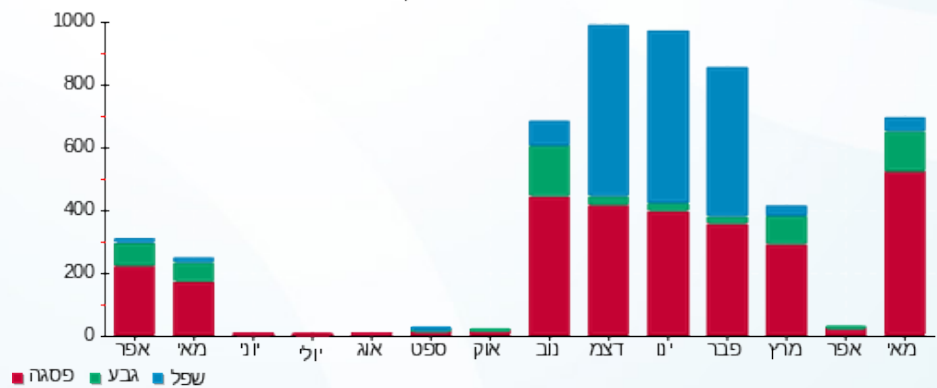



02/06/20 תאריך הפקה:
 31/05/20 תאריך קריאה נוכחית:
 01/04/20 תאריך קריאה קודמת:

שם דייר: קדס קידס
 שם אתר: עזריאלי רמלה

לקוח/ה נכבד/ה, אנו מתכבדים להגיש את חישוב צריכת החשמל לתקופה 01/04/20 - 31/05/20:

3 - 14086121 (3x63)

סוג תעריף	סוג צריכה	קריאה קודמת	קריאה נוכחית	סה"כ צריכה בקוט"ש	מחיר לקוט"ש בא"ג	סה"כ לתשלום
פרטי חשבון עבור תאריכים:						
777	פסגה	01/04/20	31/05/20	304.10	45.44	138.18 ₪
778	גבע	21,547.90	21,677.50	129.60	37.65	48.79 ₪
779	שפל	26,309.60	26,437.40	127.80	31.07	39.71 ₪

סה"כ לדייר:

פסגה	גבע	שפל	סה"כ	שיא ביקוש
304.10	129.60	127.80	561.50	5.49
138.18 ₪	48.79 ₪	39.71 ₪	226.68 ₪	

סה"כ צריכה
 סה"כ לתשלום

200.95 ₪	תשלום קבוע	
13.73 ₪	תשלום עבור גודל חיבור בKVA (3x63)	
441.37 ₪	סה"כ לתשלום	לא כולל מע"מ

התפלגות חיוב בש"ח לפי תעו"ז

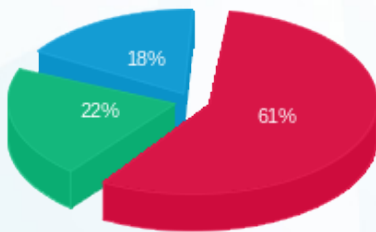

■ פסגה (138.18 ₪)
 ■ גבע (48.79 ₪)
 ■ שפל (39.71 ₪)

הסטוריית צריכה בקוט"ש

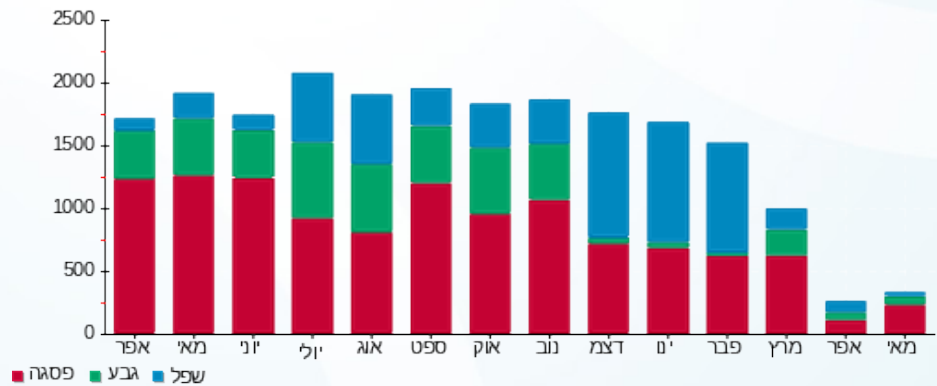



02/06/20 תאריך הפקה:
 31/05/20 תאריך קריאה נוכחית:
 01/04/20 תאריך קריאה קודמת:

שם דייר: קווין אסתר
 שם אתר: עזריאלי רמלה

לקוח/ה נכבד/ה, אנו מתכבדים להגיש את חישוב צריכת החשמל לתקופה 01/04/20 - 31/05/20:

13 - 14118693 (3x63)

סוג תעריף	סוג צריכה	קריאה קודמת	קריאה נוכחית	סה"כ צריכה בקוט"ש	מחיר לקוט"ש בא"ג	סה"כ לתשלום
פרטי חשבון עבור תאריכים:						
777	פסגה	01/04/20	31/05/20	114.50	45.44	52.03 ₪
778	גבע	4,194.70	4,226.20	31.50	37.65	11.86 ₪
779	שפל	8,565.70	8,571.00	5.30	31.07	1.65 ₪

סה"כ לדייר:

פסגה	גבע	שפל	סה"כ	שיא ביקוש
114.50	31.50	5.30	151.30	0.65
₪ 52.03	₪ 11.86	₪ 1.65	₪ 65.54	

סה"כ צריכה
 סה"כ לתשלום

200.95 ₪	תשלום קבוע	
13.73 ₪	תשלום עבור גודל חיבור בKVA (3x63)	
280.22 ₪	סה"כ לתשלום	לא כולל מע"מ

התפלגות חיוב בש"ח לפי תעו"ז

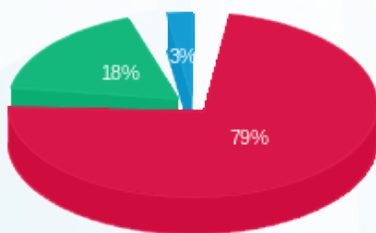

■ פסגה (₪ 52.03)
 ■ גבע (₪ 11.86)
 ■ שפל (₪ 1.65)

הסטוריית צריכה בקוט"ש

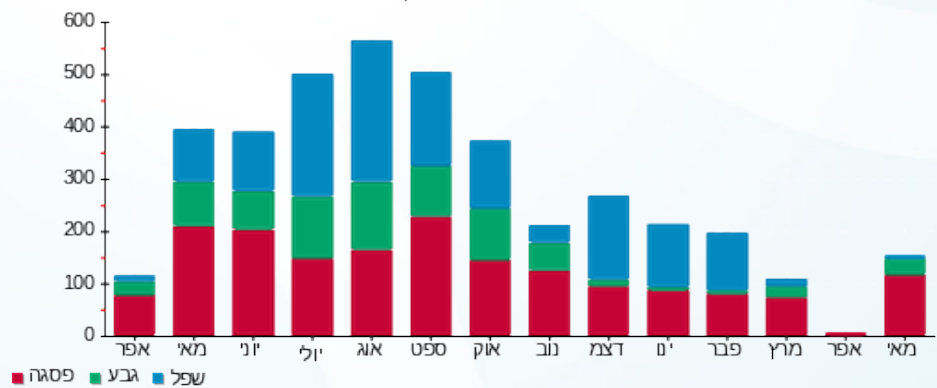

02/06/20 תאריך הפקה:
 31/05/20 תאריך קריאה נוכחית:
 01/04/20 תאריך קריאה קודמת:

שם דייר: קופיז
 שם אתר: עזריאלי רמלה

לקוח/ה נכבד/ה, אנו מתכבדים להגיש את חישוב צריכת החשמל לתקופה 01/04/20 - 31/05/20:

7 - 13170764 (3x63)

סוג תעריף	סוג צריכה	קריאה קודמת	קריאה נוכחית	סה"כ צריכה בקוט"ש	מחיר לקוט"ש בא"ג	סה"כ לתשלום
פרטי חשבון עבור תאריכים:						
777	פסגה	01/04/20	31/05/20	3,101.30	45.44	1,409.23 ₪
778	גבע	40,674.70	42,140.00	1,465.30	37.65	551.69 ₪
779	שפל	109,403.70	112,572.10	3,168.40	31.07	984.42 ₪

סה"כ לדייר:

פסגה	גבע	שפל	סה"כ	שיא ביקוש
3,101.30	1,465.30	3,168.40	7,735.00	14.28
1,409.23 ₪	551.69 ₪	984.42 ₪	2,945.34 ₪	

סה"כ צריכה
 סה"כ לתשלום

200.95 ₪	תשלום קבוע	
13.73 ₪	תשלום עבור גודל חיבור בKVA (3x63)	
3,160.02 ₪	סה"כ לתשלום	לא כולל מע"מ

התפלגות חיוב בש"ח לפי תע"ז

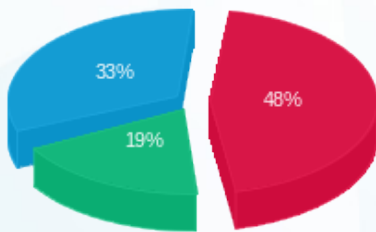

פסגה (1,409.23 ₪) 19%
 גבע (551.69 ₪) 33%
 שפל (984.42 ₪) 48%

הסטוריית צריכה בקוט"ש

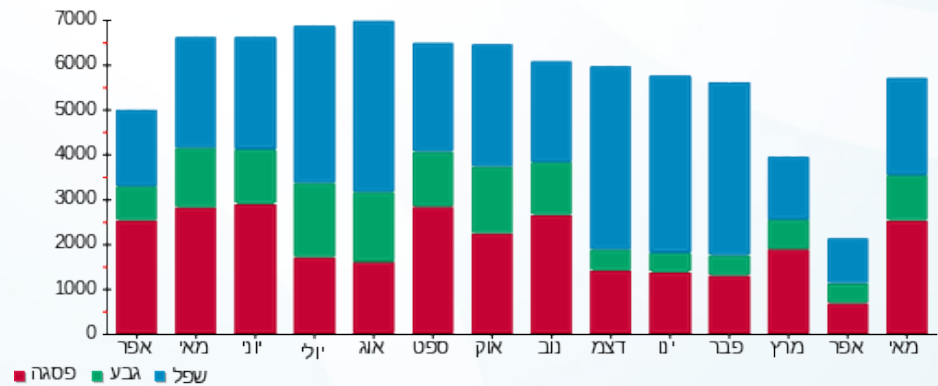



02/06/20 תאריך הפקה:
 31/05/20 תאריך קריאה נוכחית:
 01/04/20 תאריך קריאה קודמת:

שם דייר: קיווי
 שם אתר: עזריאלי רמלה

לקוח/ה נכבד/ה, אנו מתכבדים להגיש את חישוב צריכת החשמל לתקופה 01/04/20 - 31/05/20:

12 - 13170764(3x63)

סוג תעריף	סוג צריכה	קריאה קודמת	קריאה נוכחית	סה"כ צריכה בקוט"ש	מחיר לקוט"ש בא"ג	סה"כ לתשלום
פרטי חשבון עבור תאריכים:						
777	פסגה	01/04/20	31/05/20	495.30	45.44	225.06 ₪
778	גבע	10,540.30	10,667.60	127.30	37.65	47.93 ₪
779	שפל	13,018.50	13,042.90	24.40	31.07	7.58 ₪

סה"כ לדייר:

פסגה	גבע	שפל	סה"כ	שיא ביקוש
495.30	127.30	24.40	647.00	2.93
225.06 ₪	47.93 ₪	7.58 ₪	280.57 ₪	

סה"כ צריכה
 סה"כ לתשלום

200.95 ₪	תשלום קבוע	
13.73 ₪	תשלום עבור גודל חיבור בKVA (3x63)	
495.25 ₪	סה"כ לתשלום	לא כולל מע"מ

התפלגות חיוב בש"ח לפי תע"ז

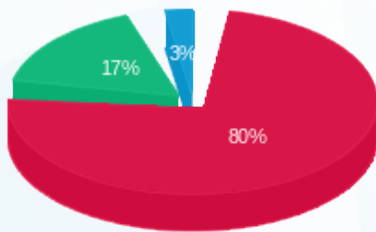

■ פסגה (225.06 ₪)
 ■ גבע (47.93 ₪)
 ■ שפל (7.58 ₪)

הסטוריית צריכה בקוט"ש

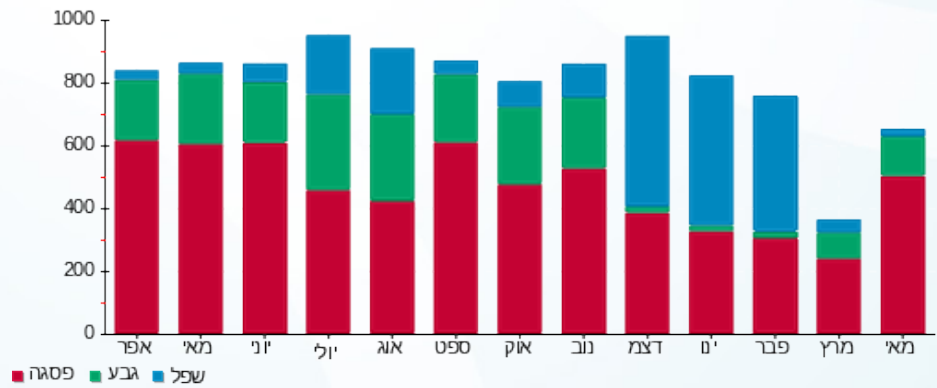

02/06/20 תאריך הפקה:
 31/05/20 תאריך קריאה נוכחית:
 01/04/20 תאריך קריאה קודמת:

שם דייר: קיי אס פי
 שם אתר: עזריאלי רמלה

לקוח/ה נכבד/ה, אנו מתכבדים להגיש את חישוב צריכת החשמל לתקופה 01/04/20 - 31/05/20:

9 - 13080889 (3x63)

סוג תעריף	סוג צריכה	קריאה קודמת	קריאה נוכחית	סה"כ צריכה בקוט"ש	מחיר לקוט"ש בא"ג	סה"כ לתשלום
פרטי חשבון עבור תאריכים:						
777	פסגה	01/04/20	31/05/20	977.00	45.44	443.95 ₪
778	גבע	6,470.60	6,784.80	314.20	37.65	118.30 ₪
779	שפל	13,624.40	14,082.00	457.60	31.07	142.18 ₪

סה"כ לדייר:

פסגה	גבע	שפל	סה"כ	שיא ביקוש
977.00	314.20	457.60	1,748.80	3.91
₪ 443.95	₪ 118.30	₪ 142.18	₪ 704.42	

סה"כ צריכה
 סה"כ לתשלום

200.95 ₪	תשלום קבוע	
13.73 ₪	תשלום עבור גודל חיבור בKVA (3x63)	
919.10 ₪	סה"כ לתשלום	לא כולל מע"מ

התפלגות חיוב בש"ח לפי תע"ז

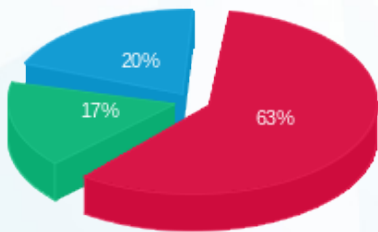

פסגה (₪ 443.95) 63%
 גבע (₪ 118.30) 17%
 שפל (₪ 142.18) 20%

הסטוריית צריכה בקוט"ש

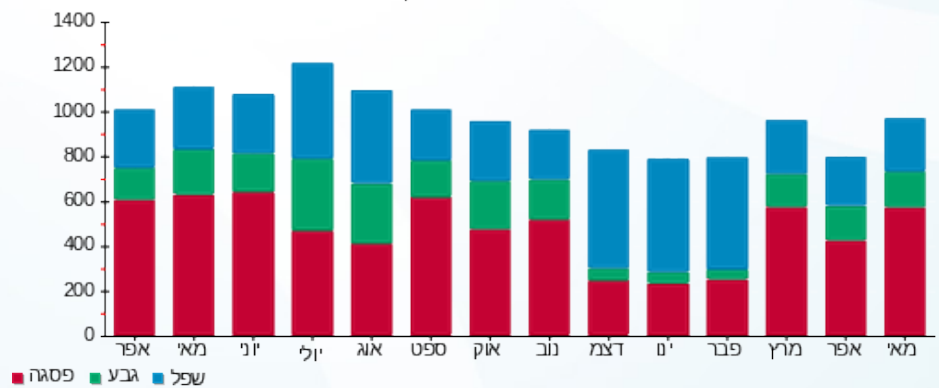



02/06/20

תאריך הפקדה:

שם דייר: קסטרו
שם אתר: עזריאלי רמלה

31/05/20

תאריך קריאה נוכחית:

01/04/20

תאריך קריאה קודמת:

לקוח/ה נכבד/ה, אנו מתכבדים להגיש את חישוב צריכת החשמל לתקופה 01/04/20 - 31/05/20:

2 - 13170756 (3x200)

סוג תעריף	סוג צריכה	קריאה קודמת	קריאה נוכחית	סה"כ צריכה בקוט"ש	מחיר לקוט"ש בא"ג	סה"כ לתשלום
פרטי חשבון עבור תאריכים:						
		01/04/20	31/05/20			
777	פסגה	248,260.30	252,121.00	3,860.70	45.44	1,754.30 ₪
778	גבע	103,481.10	104,822.10	1,341.00	37.65	504.89 ₪
779	שפל	142,144.20	143,149.40	1,005.20	31.07	312.32 ₪

סה"כ לדיר:

פסגה	גבע	שפל	סה"כ	שיא ביקוש
3,860.70	1,341.00	1,005.20	6,206.90	21.28
1,754.30 ₪	504.89 ₪	312.32 ₪	2,571.50 ₪	

סה"כ צריכה

סה"כ לתשלום

200.95 ₪	תשלום קבוע	
43.59 ₪	תשלום עבור גודל חיבור בKVA (3x200)	
2,816.04 ₪	סה"כ לתשלום	לא כולל מע"מ

התפלגות חיוב בש"ח לפי תעו"ז

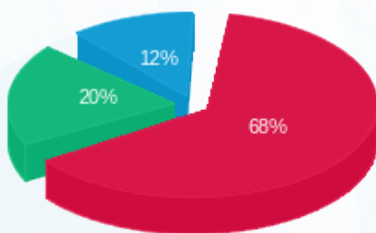

- פסגה (1,754.30 ₪) 68%
- גבע (504.89 ₪) 20%
- שפל (312.32 ₪) 12%

הסטוריית צריכה בקוט"ש

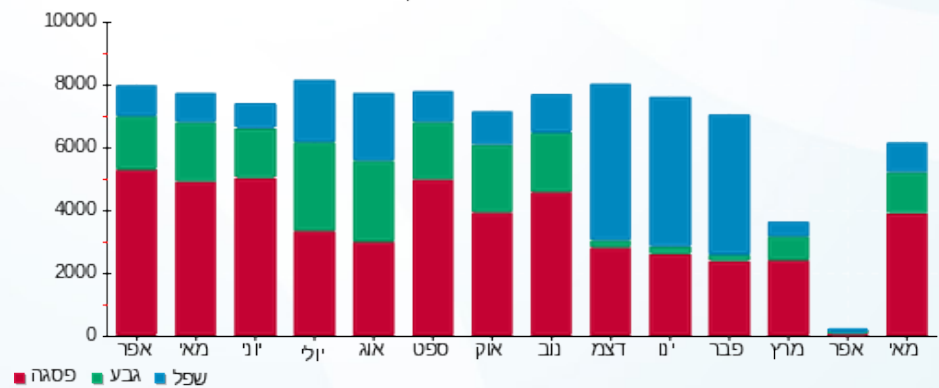



02/06/20 תאריך הפקה:
 31/05/20 תאריך קריאה נוכחית:
 01/04/20 תאריך קריאה קודמת:

שם דייר: קפה גרג
 שם אתר: עזריאלי רמלה

לקוח/ה נכבד/ה, אנו מתכבדים להגיש את חישוב צריכת החשמל לתקופה 01/04/20 - 31/05/20:

11 - 14118693 (3x100)

סוג תעריף	סוג צריכה	קריאה קודמת	קריאה נוכחית	סה"כ צריכה בקוט"ש	מחיר לקוט"ש בא"ג	סה"כ לתשלום
פרטי חשבון עבור תאריכים:						
777	פסגה	01/04/20	31/05/20	1,554.80	45.44	706.50 ₪
778	גבע	118,834.00	119,705.20	871.20	37.65	328.01 ₪
779	שפל	246,501.20	248,580.20	2,079.00	31.07	645.95 ₪

סה"כ לדיר:

פסגה	גבע	שפל	סה"כ	שיא ביקוש
1,554.80	871.20	2,079.00	4,505.00	12.09
706.50 ₪	328.01 ₪	645.95 ₪	1,680.45 ₪	

סה"כ צריכה
 סה"כ לתשלום

200.95 ₪	תשלום קבוע	
21.79 ₪	תשלום עבור גודל חיבור בKVA (3x100)	
1,903.20 ₪	סה"כ לתשלום	לא כולל מע"מ

התפלגות חיוב בש"ח לפי תע"ז

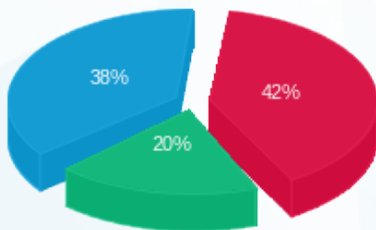

■ פסגה (706.50 ₪)
 ■ גבע (328.01 ₪)
 ■ שפל (645.95 ₪)

הסטוריית צריכה בקוט"ש

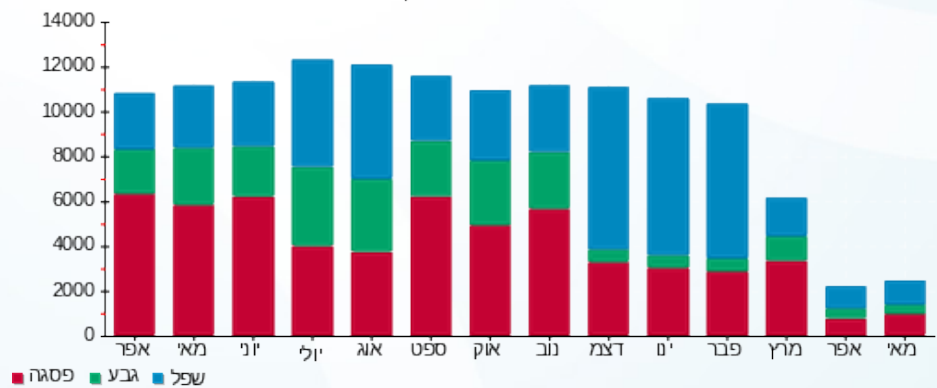

02/06/20 תאריך הפקה:
 31/05/20 תאריך קריאה נוכחית:
 01/04/20 תאריך קריאה קודמת:

שם דייר: קפה נאמן
 שם אתר: עזריאלי רמלה

לקוח/ה נכבד/ה, אנו מתכבדים להגיש את חישוב צריכת החשמל לתקופה 01/04/20 - 31/05/20:

קפה נאמן - 5 - 16226499 (3x160)

סוג תעריף	סוג צריכה	קריאה קודמת	קריאה נוכחית	סה"כ צריכה בקוט"ש	מחיר לקוט"ש בא"ג	סה"כ לתשלום
פרטי חשבון עבור תאריכים:						
		01/04/20	31/05/20			
777	פסגה	83,659.60	87,489.20	3,829.60	45.44	1,740.17 ₪
778	גבע	44,505.00	46,192.60	1,687.60	37.65	635.38 ₪
779	שפל	110,614.60	114,697.00	4,082.40	31.07	1,268.40 ₪

סה"כ לדייר:

פסגה	גבע	שפל	סה"כ	שיא ביקוש
3,829.60	1,687.60	4,082.40	9,599.60	61.19
1,740.17 ₪	635.38 ₪	1,268.40 ₪	3,643.95 ₪	

סה"כ צריכה
 סה"כ לתשלום

200.95 ₪	תשלום קבוע	
34.87 ₪	תשלום עבור גודל חיבור בKVA (3x160)	
3,879.77 ₪	סה"כ לתשלום	לא כולל מע"מ

התפלגות חיוב בש"ח לפי תע"ז

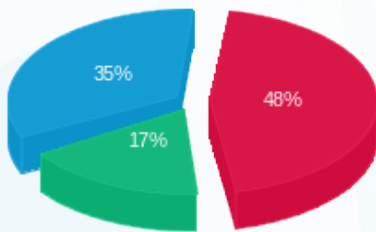

■ פסגה (1,740.17 ₪)
 ■ גבע (635.38 ₪)
 ■ שפל (1,268.40 ₪)

הסטוריית צריכה בקוט"ש

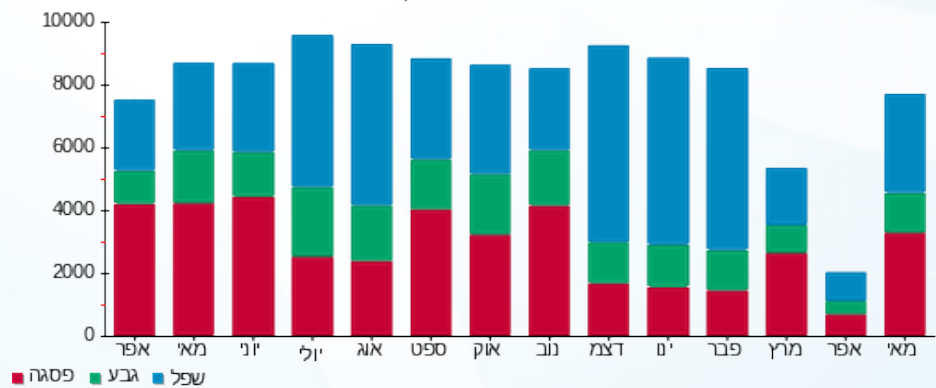



02/06/20

תאריך הפקה:

שם דייר: קרביץ
שם אתר: עזריאלי רמלה

31/05/20

תאריך קריאה נוכחית:

01/04/20

תאריך קריאה קודמת:

לקוח/ה נכבד/ה, אנו מתכבדים להגיש את חישוב צריכת החשמל לתקופה 01/04/20 - 31/05/20:

12 - 13080892 (3x63)

סוג תעריף	סוג צריכה	קריאה קודמת	קריאה נוכחית	סה"כ צריכה בקוט"ש	מחיר לקוט"ש בא"ג	סה"כ לתשלום
		01/04/20	31/05/20			
777	פסגה	24,707.20	25,140.30	433.10	45.44	196.80 ₪
778	גבע	9,384.20	9,532.50	148.30	37.65	55.83 ₪
779	שפל	19,200.00	19,410.40	210.40	31.07	65.37 ₪

סה"כ לדייר:

פסגה	גבע	שפל	סה"כ	שיא ביקוש
433.10	148.30	210.40	791.80	2.28
196.80 ₪	55.83 ₪	65.37 ₪	318.01 ₪	

סה"כ צריכה
סה"כ לתשלום

200.95 ₪	תשלום קבוע	
13.73 ₪	תשלום עבור גודל חיבור בKVA (3x63)	
532.69 ₪	סה"כ לתשלום	לא כולל מע"מ

התפלגות חיוב בש"ח לפי תעו"ז

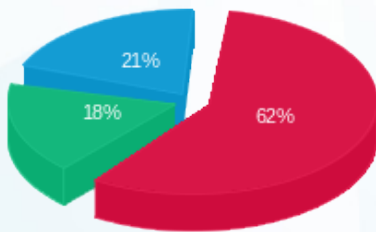

פסגה (196.80 ₪) 62%
גבע (55.83 ₪) 18%
שפל (65.37 ₪) 21%

הסטוריית צריכה בקוט"ש

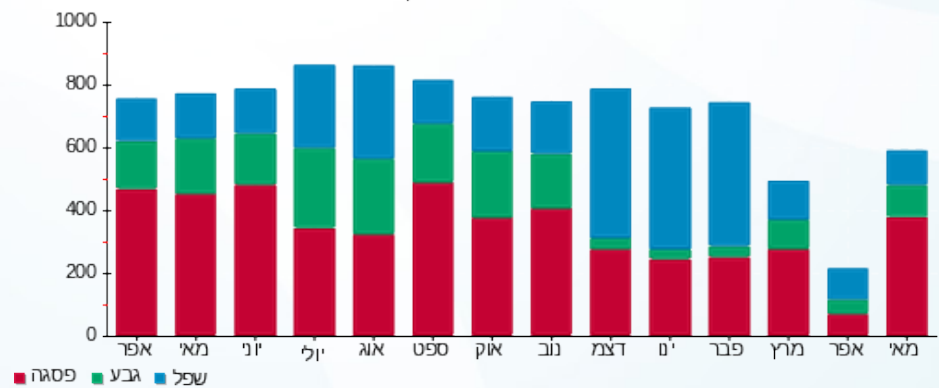



02/06/20 תאריך הפקה:
 31/05/20 תאריך קריאה נוכחית:
 01/04/20 תאריך קריאה קודמת:

שם דייר: קרייזי ליין
 שם אתר: עזריאלי רמלה

לקוח/ה נכבד/ה, אנו מתכבדים להגיש את חישוב צריכת החשמל לתקופה 01/04/20 - 31/05/20:

3 - 14086122 (3x63)

סוג תעריף	סוג צריכה	קריאה קודמת	קריאה נוכחית	סה"כ צריכה בקוט"ש	מחיר לקוט"ש בא"ג	סה"כ לתשלום
פרטי חשבון עבור תאריכים:						
777	פסגה	01/04/20	31/05/20	701.30	45.44	318.67 ₪
778	גבע	26,800.40	27,042.10	241.70	37.65	91.00 ₪
779	שפל	31,632.80	31,768.30	135.50	31.07	42.10 ₪

סה"כ לדייר:

פסגה	גבע	שפל	סה"כ	שיא ביקוש
701.30	241.70	135.50	1,078.50	3.85
318.67 ₪	91.00 ₪	42.10 ₪	451.77 ₪	

סה"כ צריכה
 סה"כ לתשלום

200.95 ₪	תשלום קבוע	
13.73 ₪	תשלום עבור גודל חיבור בKVA (3x63)	
666.45 ₪	סה"כ לתשלום	לא כולל מע"מ

התפלגות חיוב בש"ח לפי תעו"ז

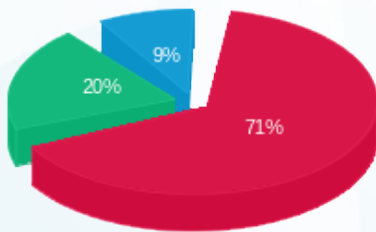

■ פסגה (318.67 ₪)
 ■ גבע (91.00 ₪)
 ■ שפל (42.10 ₪)

הסטוריית צריכה בקוט"ש

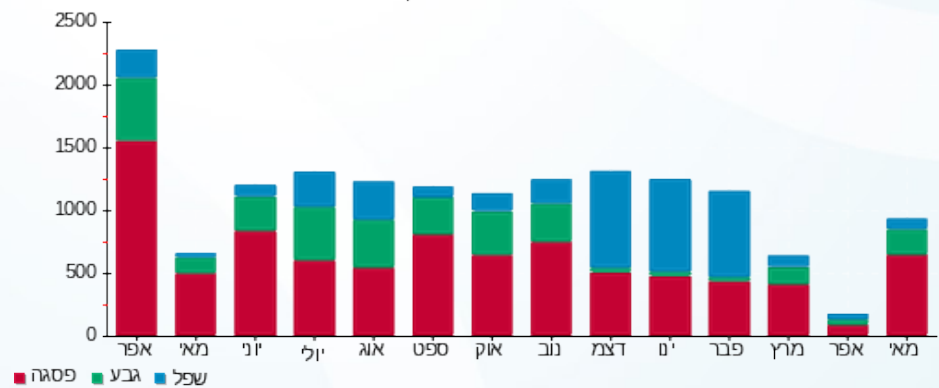



02/06/20 תאריך הפקה:
 31/05/20 תאריך קריאה נוכחית:
 01/04/20 תאריך קריאה קודמת:

שם דייר: רויאלטי
 שם אתר: עזריאלי רמלה

לקוח/ה נכבד/ה, אנו מתכבדים להגיש את חישוב צריכת החשמל לתקופה 01/04/20 - 31/05/20:

14 - 13080917(3x63)

סוג תעריף	סוג צריכה	קריאה קודמת	קריאה נוכחית	סה"כ צריכה בקוט"ש	מחיר לקוט"ש בא"ג	סה"כ לתשלום
פרטי חשבון עבור תאריכים:						
777	פסגה	01/04/20	31/05/20	205.30	45.44	93.29 ₪
778	גבע	5,522.50	5,577.10	54.60	37.65	20.56 ₪
779	שפל	6,355.00	6,362.90	7.90	31.07	2.45 ₪

סה"כ לדייר:

פסגה	גבע	שפל	סה"כ	שיא ביקוש
205.30	54.60	7.90	267.80	1.96
93.29 ₪	20.56 ₪	2.45 ₪	116.30 ₪	

סה"כ צריכה
 סה"כ לתשלום

200.95 ₪	תשלום קבוע	
13.73 ₪	תשלום עבור גודל חיבור בKVA (3x63)	
330.98 ₪	סה"כ לתשלום	לא כולל מע"מ

התפלגות חיוב בש"ח לפי תע"ז

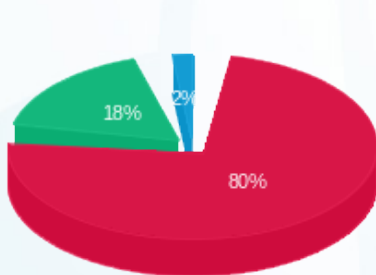

פסגה (93.29 ₪)
 גבע (20.56 ₪)
 שפל (2.45 ₪)

הסטוריית צריכה בקוט"ש

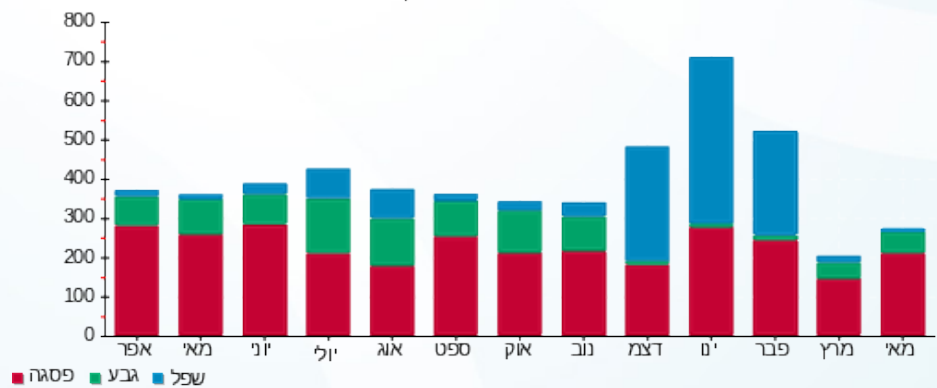



02/06/20 תאריך הפקה:
 31/05/20 תאריך קריאה נוכחית:
 01/04/20 תאריך קריאה קודמת:

שם דייר: ריקושט
 שם אתר: עזריאלי רמלה

לקוח/ה נכבד/ה, אנו מתכבדים להגיש את חישוב צריכת החשמל לתקופה 01/04/20 - 31/05/20:

9 - 13044096 (3x100)

סוג תעריף	סוג צריכה	קריאה קודמת	קריאה נוכחית	סה"כ צריכה בקוט"ש	מחיר לקוט"ש בא"ג	סה"כ לתשלום
פרטי חשבון עבור תאריכים:						
777	פסגה	01/04/20	31/05/20	225.40	45.44	102.42 ₪
778	גבע	20,641.70	20,751.90	110.20	37.65	41.49 ₪
779	שפל	29,688.60	29,887.10	198.50	31.07	61.67 ₪

סה"כ לדייר:

פסגה	גבע	שפל	סה"כ	שיא ביקוש
225.40	110.20	198.50	534.10	6.53
102.42 ₪	41.49 ₪	61.67 ₪	205.59 ₪	

סה"כ צריכה
 סה"כ לתשלום

200.95 ₪	תשלום קבוע	
21.79 ₪	תשלום עבור גודל חיבור בKVA (3x100)	
428.33 ₪	סה"כ לתשלום	לא כולל מע"מ

התפלגות חיוב בש"ח לפי תע"ז

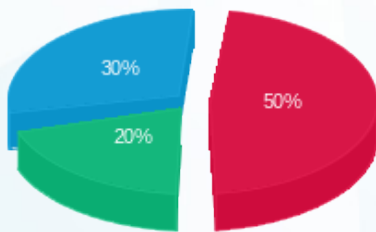

■ פסגה (102.42 ₪)
 ■ גבע (41.49 ₪)
 ■ שפל (61.67 ₪)

הסטוריית צריכה בקוט"ש

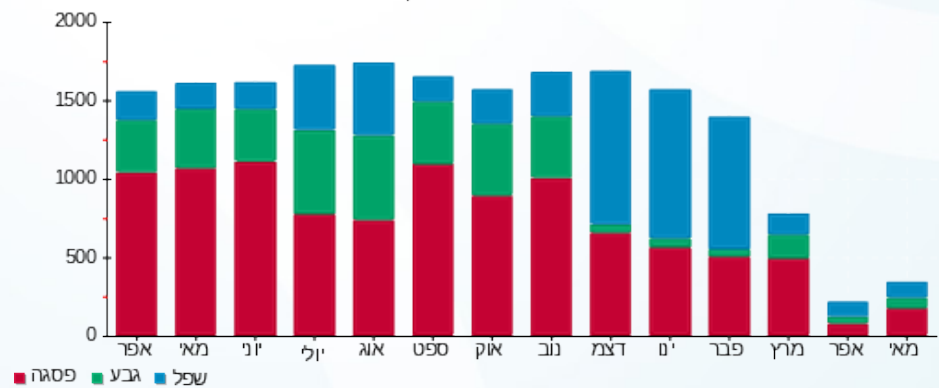



02/06/20 תאריך הפקה:
 31/05/20 תאריך קריאה נוכחית:
 01/04/20 תאריך קריאה קודמת:

שם דייר: רנואר
 שם אתר: עזריאלי רמלה

לקוח/ה נכבד/ה, אנו מתכבדים להגיש את חישוב צריכת החשמל לתקופה 01/04/20 - 31/05/20:

3 - 14155750 (3x80)

סוג תעריף	סוג צריכה	קריאה קודמת	קריאה נוכחית	סה"כ צריכה בקוט"ש	מחיר לקוט"ש בא"ג	סה"כ לתשלום
פרטי חשבון עבור תאריכים:						
777	פסגה	01/04/20	31/05/20	4,062.20	45.44	1,845.86 ₪
778	גבע	74,166.20	75,748.60	1,582.40	37.65	595.77 ₪
779	שפל	97,302.40	98,366.60	1,064.20	31.07	330.65 ₪

סה"כ לדייר:

פסגה	גבע	שפל	סה"כ	שיא ביקוש
4,062.20	1,582.40	1,064.20	6,708.80	19.92
1,845.86 ₪	595.77 ₪	330.65 ₪	2,772.28 ₪	

סה"כ צריכה
 סה"כ לתשלום

200.95 ₪	תשלום קבוע	
17.44 ₪	תשלום עבור גודל חיבור בKVA (3x80)	
2,990.67 ₪	סה"כ לתשלום	לא כולל מע"מ

התפלגות חיוב בש"ח לפי תעו"ז

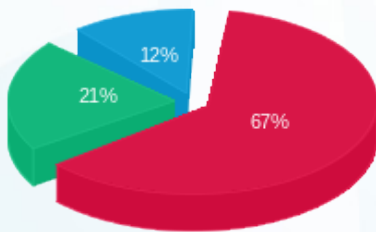

פסגה (1,845.86 ₪) 67%
 גבע (595.77 ₪) 21%
 שפל (330.65 ₪) 12%

הסטוריית צריכה בקוט"ש

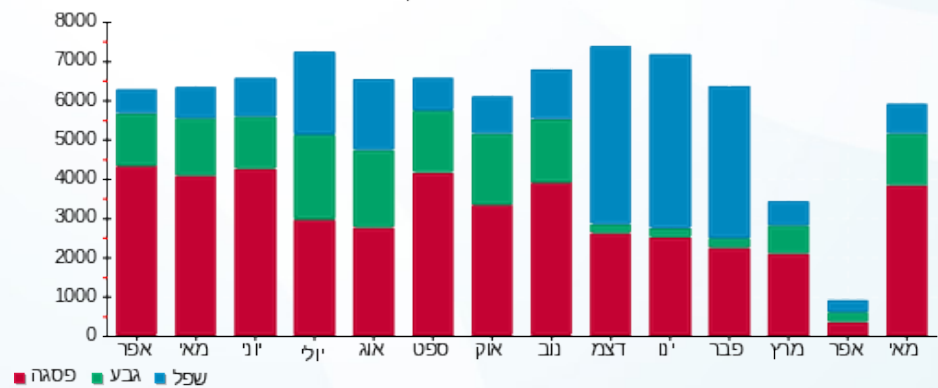



02/06/20 תאריך הפקה:
 31/05/20 תאריך קריאה נוכחית:
 01/04/20 תאריך קריאה קודמת:

שם דייר: שווארמה
 שם אתר: עזריאלי רמלה

לקוח/ה נכבד/ה, אנו מתכבדים להגיש את חישוב צריכת החשמל לתקופה 01/04/20 - 31/05/20:

שווארמה - 13 - 14086121 (3x63)

סוג תעריף	סוג צריכה	קריאה קודמת	קריאה נוכחית	סה"כ צריכה בקוט"ש	מחיר לקוט"ש בא"ג	סה"כ לתשלום
פרטי חשבון עבור תאריכים:						
777	פסגה	01/04/20	31/05/20	1,415.90	45.44	643.38 ₪
778	גבע	19,351.90	20,015.80	663.90	37.65	249.96 ₪
779	שפל	37,480.30	38,799.30	1,319.00	31.07	409.81 ₪

סה"כ לדיר:

פסגה	גבע	שפל	סה"כ	שיא ביקוש
1,415.90	663.90	1,319.00	3,398.80	16.30
643.38 ₪	249.96 ₪	409.81 ₪	1,303.16 ₪	

סה"כ צריכה
 סה"כ לתשלום

200.95 ₪	תשלום קבוע	
13.73 ₪	תשלום עבור גודל חיבור בKVA (3x63)	
1,517.84 ₪	סה"כ לתשלום	לא כולל מע"מ

התפלגות חיוב בש"ח לפי תע"ז

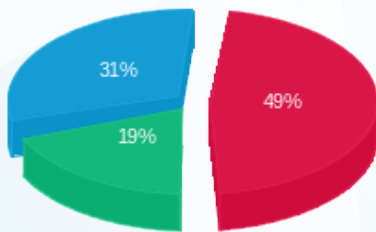

פסגה (643.38 ₪) 49%
 גבע (249.96 ₪) 31%
 שפל (409.81 ₪) 19%

הסטוריית צריכה בקוט"ש

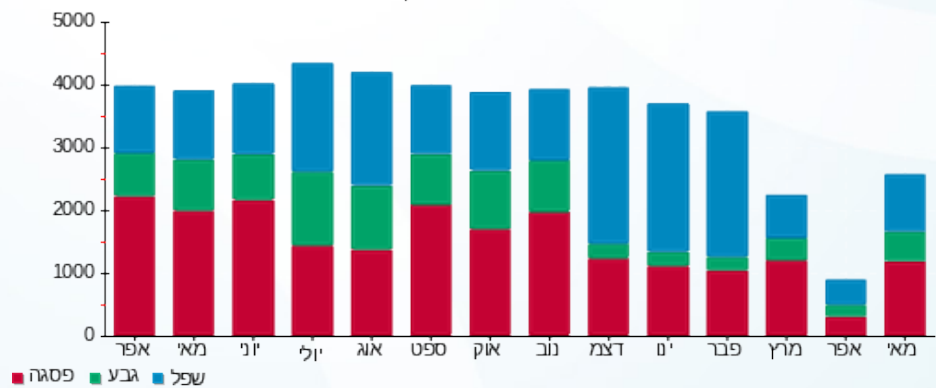



02/06/20 תאריך הפקה:
 31/05/20 תאריך קריאה נוכחית:
 01/04/20 תאריך קריאה קודמת:

שם דייר: שופרסל
 שם אתר: עזריאלי רמלה

לקוח/ה נכבד/ה, אנו מתכבדים להגיש את חישוב צריכת החשמל לתקופה 01/04/20 - 31/05/20:

1 - 13044069 (3x1250)

סוג תעריף	סוג צריכה	קריאה קודמת	קריאה נוכחית	סה"כ צריכה בקוט"ש	מחיר לקוט"ש בא"ג	סה"כ לתשלום
			01/04/20	31/05/20	פרטי חשבון עבור תאריכים:	
777	פסגה	2,784,522.50	2,876,270.00	91,747.50	45.44	41,690.06 ₪
778	גבע	1,346,435.00	1,392,010.00	45,575.00	37.65	17,158.99 ₪
779	שפל	3,101,985.00	3,186,487.50	84,502.50	31.07	26,254.93 ₪

סה"כ לדייר:

פסגה	גבע	שפל	סה"כ	שיא ביקוש
91,747.50	45,575.00	84,502.50	221,825.00	324.18
41,690.06 ₪	17,158.99 ₪	26,254.93 ₪	85,103.98 ₪	

סה"כ צריכה

סה"כ לתשלום

200.95 ₪	תשלום קבוע	
272.43 ₪	תשלום עבור גודל חיבור בKVA (3x1250)	
85,577.36 ₪	סה"כ לתשלום	לא כולל מע"מ

התפלגות חיוב בש"ח לפי תע"ז

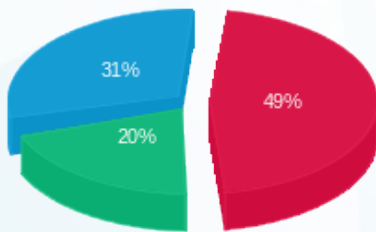

פסגה (41,690.06 ₪) 49%
 גבע (17,158.99 ₪) 20%
 שפל (26,254.93 ₪) 31%

הסטוריית צריכה בקוט"ש

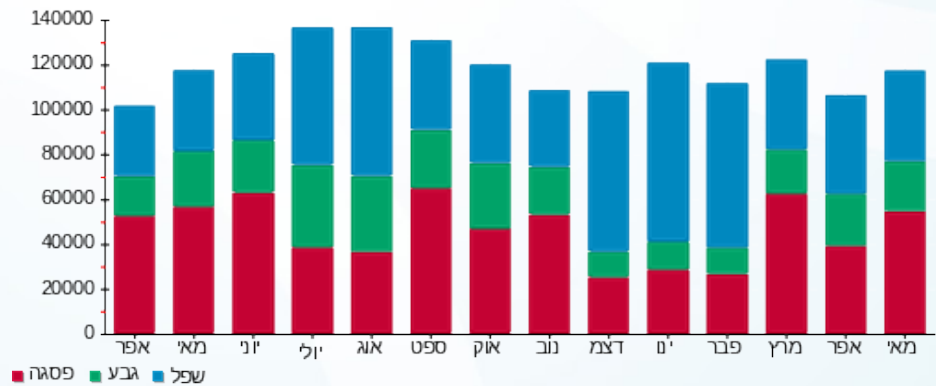



02/06/20

תאריך הפקה:

שם דייר: שטיפת מכוניות

31/05/20

תאריך קריאה נוכחית:

שם אתר: עזריאלי רמלה

01/04/20

תאריך קריאה קודמת:

לקוח/ה נכבד/ה, אנו מתכבדים להגיש את חישוב צריכת החשמל לתקופה 01/04/20 - 31/05/20:

שטיפת מכוניות - 3 - 14155769 (3x80)

סוג תעריף	סוג צריכה	קריאה קודמת	קריאה נוכחית	סה"כ צריכה בקוט"ש	מחיר לקוט"ש בא"ג	סה"כ לתשלום
פרטי חשבון עבור תאריכים:						
777	פסגה	01/04/20	31/05/20	1,737.80	45.44	789.66 ₪
778	גבע	18,665.40	19,142.90	477.50	37.65	179.78 ₪
779	שפל	20,197.40	20,327.10	129.70	31.07	40.30 ₪

סה"כ לדייר:

פסגה	גבע	שפל	סה"כ	שיא ביקוש
1,737.80	477.50	129.70	2,345.00	195.89
789.66 ₪	179.78 ₪	40.30 ₪	1,009.73 ₪	

סה"כ צריכה

סה"כ לתשלום

200.95 ₪	תשלום קבוע	
17.44 ₪	תשלום עבור גודל חיבור בKVA (3x80)	
1,228.12 ₪	סה"כ לתשלום	לא כולל מע"מ

התפלגות חיוב בש"ח לפי תע"ז

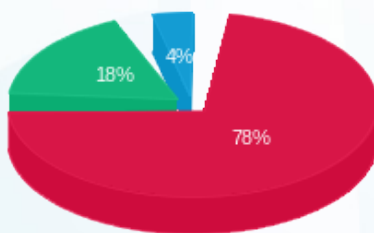

- פסגה (789.66 ₪) 78%
- גבע (179.78 ₪) 18%
- שפל (40.30 ₪) 4%

הסטוריית צריכה בקוט"ש

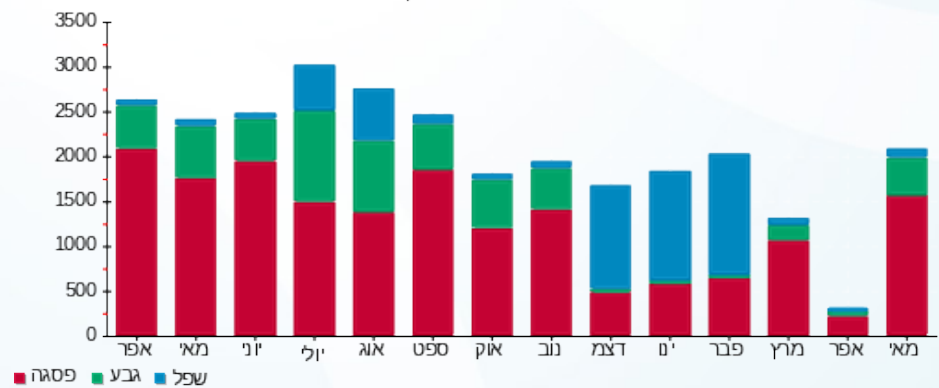



02/06/20 תאריך הפקה:
 31/05/20 תאריך קריאה נוכחית:
 01/04/20 תאריך קריאה קודמת:

שם דייר: שילב
 שם אתר: עזריאלי רמלה

לקוח/ה נכבד/ה, אנו מתכבדים להגיש את חישוב צריכת החשמל לתקופה 01/04/20 - 31/05/20:

שילב - 9 - 16226499 (3x63)

סוג תעריף	סוג צריכה	קריאה קודמת	קריאה נוכחית	סה"כ צריכה בקוט"ש	מחיר לקוט"ש בא"ג	סה"כ לתשלום
פרטי חשבון עבור תאריכים:						
777	פסגה	01/04/20	31/05/20	2,478.50	45.44	1,126.23 ₪
778	גבע	19,285.70	20,092.10	806.40	37.65	303.61 ₪
779	שפל	27,984.30	28,358.20	373.90	31.07	116.17 ₪

סה"כ לדייר:

פסגה	גבע	שפל	סה"כ	שיא ביקוש
2,478.50	806.40	373.90	3,658.80	12.19
1,126.23 ₪	303.61 ₪	116.17 ₪	1,546.01 ₪	

סה"כ צריכה
 סה"כ לתשלום

200.95 ₪	תשלום קבוע	
13.73 ₪	תשלום עבור גודל חיבור בKVA (3x63)	
1,760.69 ₪	סה"כ לתשלום	לא כולל מע"מ

התפלגות חיוב בש"ח לפי תעו"ז

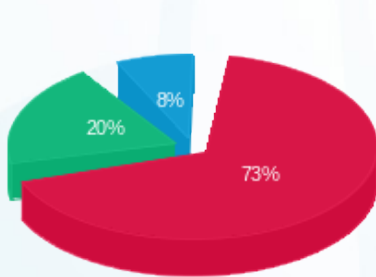

■ פסגה (1,126.23 ₪)
 ■ גבע (303.61 ₪)
 ■ שפל (116.17 ₪)

הסטוריית צריכה בקוט"ש

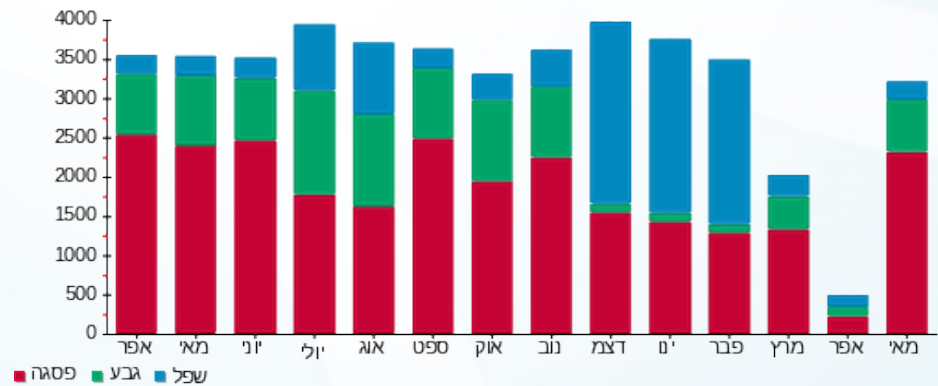



02/06/20 תאריך הפקה:
 31/05/20 תאריך קריאה נוכחית:
 01/04/20 תאריך קריאה קודמת:

שם דייר: תיק התיקים
 שם אתר: עזריאלי רמלה

לקוח/ה נכבד/ה, אנו מתכבדים להגיש את חישוב צריכת החשמל לתקופה 01/04/20 - 31/05/20:

7 - 14086121 (3x63)

סוג תעריף	סוג צריכה	קריאה קודמת	קריאה נוכחית	סה"כ צריכה בקוט"ש	מחיר לקוט"ש בא"ג	סה"כ לתשלום
פרטי חשבון עבור תאריכים:						
777	פסגה	01/04/20	31/05/20	242.90	45.44	110.37 ₪
778	גבע	9,391.80	9,463.50	71.70	37.65	27.00 ₪
779	שפל	14,663.70	14,778.80	115.10	31.07	35.76 ₪

סה"כ לדייר:

פסגה	גבע	שפל	סה"כ	שיא ביקוש
242.90	71.70	115.10	429.70	1.72
110.37 ₪	27.00 ₪	35.76 ₪	173.13 ₪	

סה"כ צריכה
 סה"כ לתשלום

200.95 ₪	תשלום קבוע	
13.73 ₪	תשלום עבור גודל חיבור בKVA (3x63)	
387.81 ₪	סה"כ לתשלום	לא כולל מע"מ

התפלגות חיוב בש"ח לפי תע"ז

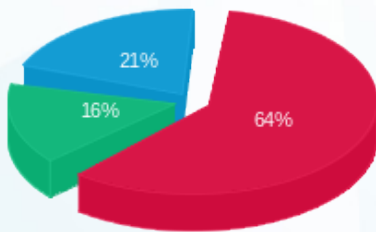

■ פסגה (110.37 ₪)
 ■ גבע (27.00 ₪)
 ■ שפל (35.76 ₪)

הסטוריית צריכה בקוט"ש

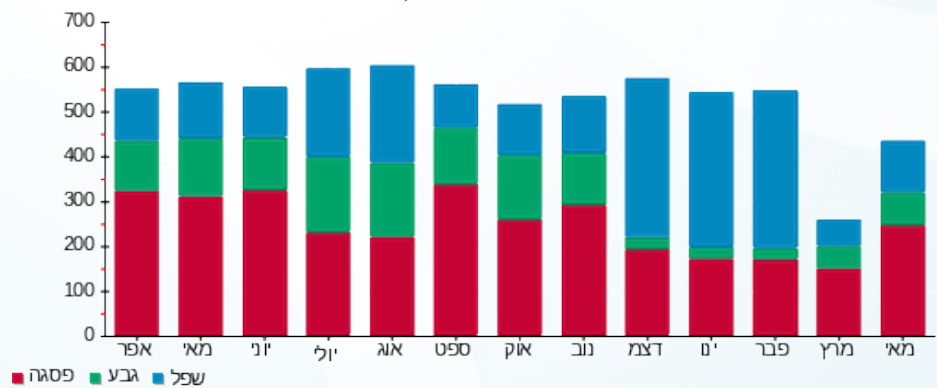



02/06/20 תאריך הפקדה:
 31/05/20 תאריך קריאה נוכחית:
 01/04/20 תאריך קריאה קודמת:

שם דייר: תמנון
 שם אתר: עזריאלי רמלה

לקוח/ה נכבד/ה, אנו מתכבדים להגיש את חישוב צריכת החשמל לתקופה 01/04/20 - 31/05/20:

14 - 13080889 (3x80)

סוג תעריף	סוג צריכה	קריאה קודמת	קריאה נוכחית	סה"כ צריכה בקוט"ש	מחיר לקוט"ש בא"ג	סה"כ לתשלום
פרטי חשבון עבור תאריכים:						
777	פסגה	01/04/20	31/05/20	1,016.40	45.44	461.85 ₪
778	גבע	20,176.60	20,464.70	288.10	37.65	108.47 ₪
779	שפל	21,972.50	22,054.40	81.90	31.07	25.45 ₪

סה"כ לדייר:

פסגה	גבע	שפל	סה"כ	שיא ביקוש
1,016.40	288.10	81.90	1,386.40	5.36
461.85 ₪	108.47 ₪	25.45 ₪	595.77 ₪	

סה"כ צריכה
 סה"כ לתשלום

200.95 ₪	תשלום קבוע	
17.44 ₪	תשלום עבור גודל חיבור בKVA (3x80)	
814.15 ₪	סה"כ לתשלום	לא כולל מע"מ

התפלגות חיוב בש"ח לפי תע"ז

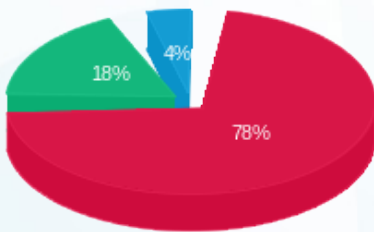

■ פסגה (461.85 ₪)
 ■ גבע (108.47 ₪)
 ■ שפל (25.45 ₪)

הסטוריית צריכה בקוט"ש

