



02/06/20

תאריך הפקה:

שם דייר: EMS קלאב משרדים

31/05/20

תאריך קריאה נוכחית:

שם אתר: פארק עוגן פ"ת

01/05/20

תאריך קריאה קודמת:

לקוח/ה נכבד/ה, אנו מתכבדים להגיש את חישוב צריכת החשמל לתקופה 01/05/20 - 31/05/20:

EMS קלאב משרדים - 4 - 81016886(3x100)

| סוג תעריף                | סוג צריכה | קריאה קודמת | קריאה נוכחית | סה"כ צריכה בקוט"ש | מחיר לקוט"ש בא"ג | סה"כ לתשלום |
|--------------------------|-----------|-------------|--------------|-------------------|------------------|-------------|
| פרטי חשבון עבור תאריכים: |           |             |              |                   |                  |             |
| 777                      | פסגה      | 01/05/20    | 31/05/20     | 770.55            | 45.44            | 350.14 ₪    |
| 778                      | גבע       | 49,295.58   | 49,442.22    | 146.64            | 37.65            | 55.21 ₪     |
| 779                      | שפל       | 85,648.70   | 85,799.34    | 150.64            | 31.07            | 46.81 ₪     |

סה"כ לדייר:

| פסגה     | גבע     | שפל     | סה"כ     | שיא ביקוש |
|----------|---------|---------|----------|-----------|
| 770.55   | 146.64  | 150.64  | 1,067.84 |           |
| 350.14 ₪ | 55.21 ₪ | 46.81 ₪ | 452.15 ₪ |           |

סה"כ צריכה

סה"כ לתשלום

|          |   |                     |
|----------|---|---------------------|
| 200.95 ₪ | <b>תשלום קבוע</b>                         |                     |
| 11.08 ₪  | <b>תשלום עבור גודל חיבור בKVA (3x100)</b> |                     |
| 664.18 ₪ | <b>סה"כ לתשלום</b>                        | <b>לא כולל מע"מ</b> |

התפלגות חיוב בש"ח לפי תע"ז

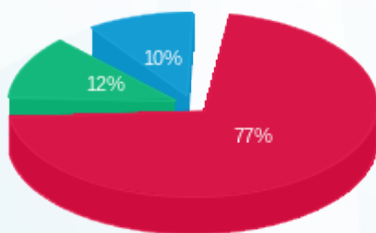

- פסגה (350.14 ₪)
- גבע (55.21 ₪)
- שפל (46.81 ₪)

הסטוריית צריכה בקוט"ש

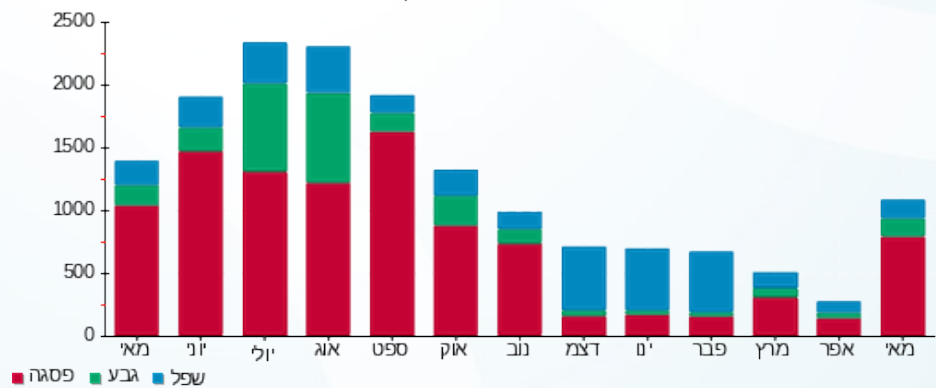



02/06/20 תאריך הפקה:  
 31/05/20 תאריך קריאה נוכחית:  
 01/05/20 תאריך קריאה קודמת:

שם דייר: KCS בניין תמר קומה 2  
 שם אתר: פארק עוגן פ"ת

לקוח/ה נכבד/ה, אנו מתכבדים להגיש את חישוב צריכת החשמל לתקופה 01/05/20 - 31/05/20:

KCS בניין תמר ק.2 - 4 - 81018576(3x80)

| סוג תעריף                | סוג צריכה | קריאה קודמת | קריאה נוכחית | סה"כ צריכה בקוט"ש | מחיר לקוט"ש בא"ג | סה"כ לתשלום |
|--------------------------|-----------|-------------|--------------|-------------------|------------------|-------------|
| פרטי חשבון עבור תאריכים: |           |             |              |                   |                  |             |
|                          |           | 01/05/20    | 31/05/20     |                   |                  |             |
| 777                      | פסגה      | 247,710.18  | 251,450.85   | 3,740.67          | 45.44            | 1,699.76 ₪  |
| 778                      | גבע       | 65,971.24   | 66,509.78    | 538.54            | 37.65            | 202.76 ₪    |
| 779                      | שפל       | 137,382.96  | 138,020.59   | 637.63            | 31.07            | 198.11 ₪    |

סה"כ לדייר:

| פסגה       | גבע      | שפל      | סה"כ       | שיא ביקוש |
|------------|----------|----------|------------|-----------|
| 3,740.67   | 538.54   | 637.63   | 4,916.84   |           |
| 1,699.76 ₪ | 202.76 ₪ | 198.11 ₪ | 2,100.63 ₪ |           |

סה"כ צריכה  
 סה"כ לתשלום

|            |                                   |              |
|------------|-----------------------------------|--------------|
| 200.95 ₪   | תשלום קבוע                        |              |
| 8.86 ₪     | תשלום עבור גודל חיבור בKVA (3x80) |              |
| 2,310.44 ₪ | סה"כ לתשלום                       | לא כולל מע"מ |

התפלגות חיוב בש"ח לפי תע"ז

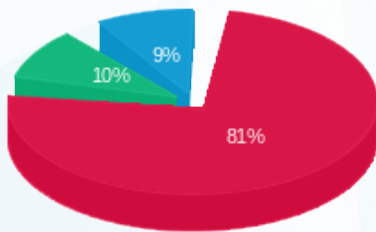

פסגה (1,699.76 ₪) 81%  
 גבע (202.76 ₪) 10%  
 שפל (198.11 ₪) 9%

הסטוריית צריכה בקוט"ש

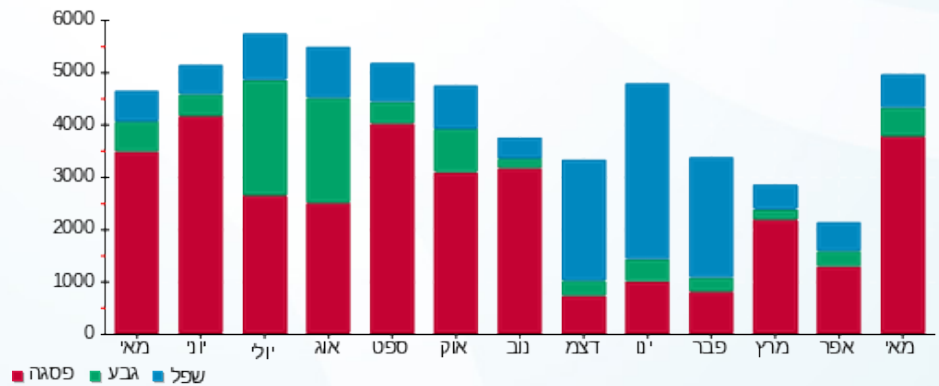



02/06/20 תאריך הפקדה:  
 31/05/20 תאריך קריאה נוכחית:  
 01/05/20 תאריך קריאה קודמת:

שם דייר: אדוונטיק  
 שם אתר: פארק עוגן פ"ת

לקוח/ה נכבד/ה, אנו מתכבדים להגיש את חישוב צריכת החשמל לתקופה 01/05/20 - 31/05/20:

אדוונטיק - 8 - (3x125)81016886

| סוג תעריף                | סוג צריכה | קריאה קודמת | קריאה נוכחית | סה"כ צריכה בקוט"ש | מחיר לקוט"ש בא"ג | סה"כ לתשלום |
|--------------------------|-----------|-------------|--------------|-------------------|------------------|-------------|
| פרטי חשבון עבור תאריכים: |           |             |              |                   |                  |             |
|                          |           | 01/05/20    | 31/05/20     |                   |                  |             |
| 777                      | פסגה      | 245,746.64  | 248,114.94   | 2,368.31          | 45.44            | 1,076.16 ₪  |
| 778                      | גבע       | 116,850.74  | 117,871.26   | 1,020.52          | 37.65            | 384.23 ₪    |
| 779                      | שפל       | 378,319.03  | 380,403.14   | 2,084.10          | 31.07            | 647.53 ₪    |

סה"כ לדייר:

| פסגה       | גבע      | שפל      | סה"כ       | שיא ביקוש |
|------------|----------|----------|------------|-----------|
| 2,368.31   | 1,020.52 | 2,084.10 | 5,472.93   |           |
| 1,076.16 ₪ | 384.23 ₪ | 647.53 ₪ | 2,107.92 ₪ |           |

סה"כ צריכה

סה"כ לתשלום

|            |                                    |              |
|------------|------------------------------------|--------------|
| 200.95 ₪   | תשלום קבוע                         |              |
| 13.84 ₪    | תשלום עבור גודל חיבור בKVA (3x125) |              |
| 2,322.71 ₪ | סה"כ לתשלום                        | לא כולל מע"מ |

התפלגות חיוב בש"ח לפי תע"ז

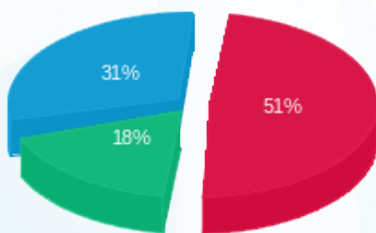

■ פסגה (1,076.16 ₪)  
 ■ גבע (384.23 ₪)  
 ■ שפל (647.53 ₪)

הסטוריית צריכה בקוט"ש

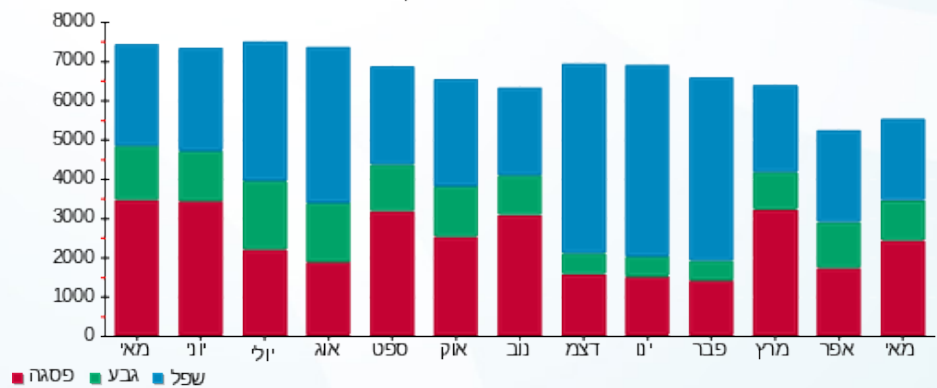

02/06/20 תאריך הפקדה:  
 31/05/20 תאריך קריאה נוכחית:  
 01/05/20 תאריך קריאה קודמת:

**שם דייר:** איבורי מחסן קרקע מזרח  
**שם אתר:** פארק עוגן פ"ת

**לקוח/ה נכבד/ה, אנו מתכבדים להגיש את חישוב צריכת החשמל לתקופה 01/05/20 - 31/05/20:**

**מחסן אלון קרקע מזרח - 13 - (3x32)16226538**

| סוג תעריף                | סוג צריכה | קריאה קודמת | קריאה נוכחית | סה"כ צריכה בקוט"ש | מחיר לקוט"ש בא"ג | סה"כ לתשלום |
|--------------------------|-----------|-------------|--------------|-------------------|------------------|-------------|
| פרטי חשבון עבור תאריכים: |           |             |              |                   |                  |             |
| 777                      | פסגה      | 01/05/20    | 31/05/20     | 0.00              | 45.44            | 0.00 ₪      |
| 778                      | גבע       | 216.50      | 216.50       | 0.00              | 37.65            | 0.00 ₪      |
| 779                      | שפל       | 1,041.40    | 1,041.40     | 0.00              | 31.07            | 0.00 ₪      |

**סה"כ לדייר:**

| פסגה   | גבע    | שפל    | סה"כ   | שיא ביקוש |
|--------|--------|--------|--------|-----------|
| 0.00   | 0.00   | 0.00   | 0.00   |           |
| 0.00 ₪ | 0.00 ₪ | 0.00 ₪ | 0.00 ₪ |           |

סה"כ צריכה  
 סה"כ לתשלום

|          |   |                     |
|----------|---|---------------------|
| 200.95 ₪ | <b>תשלום קבוע</b>                       |                     |
| 3.54 ₪   | <b>תשלום עבור גודל חיבור KVA (3x32)</b> |                     |
| 204.49 ₪ | <b>סה"כ לתשלום</b>                      | <b>לא כולל מע"מ</b> |



02/06/20 תאריך הפקה:  
 31/05/20 תאריך קריאה נוכחית:  
 01/05/20 תאריך קריאה קודמת:

שם דייר: אייבורי בניין אלון - חדש  
 שם אתר: פארק עוגן פ"ת

לקוח/ה נכבד/ה, אנו מתכבדים להגיש את חישוב צריכת החשמל לתקופה 01/05/20 - 31/05/20:

אייבורי 10 - 16226560 (3x630) - P2

| סוג תעריף                | סוג צריכה | קריאה קודמת | קריאה נוכחית | סה"כ צריכה בקוט"ש | מחיר לקוט"ש בא"ג | סה"כ לתשלום |
|--------------------------|-----------|-------------|--------------|-------------------|------------------|-------------|
| פרטי חשבון עבור תאריכים: |           |             |              |                   |                  |             |
|                          |           | 01/05/20    | 31/05/20     |                   |                  |             |
| 777                      | פסגה      | 329,533.80  | 344,248.20   | 14,714.40         | 45.44            | 6,686.22 ₪  |
| 778                      | גבע       | 108,466.20  | 113,003.40   | 4,537.20          | 37.65            | 1,708.26 ₪  |
| 779                      | שפל       | 257,317.20  | 261,753.00   | 4,435.80          | 31.07            | 1,378.20 ₪  |

סה"כ לדייר:

| פסגה       | גבע        | שפל        | סה"כ       | שיא ביקוש |
|------------|------------|------------|------------|-----------|
| 14,714.40  | 4,537.20   | 4,435.80   | 23,687.40  | 72.53     |
| 6,686.22 ₪ | 1,708.26 ₪ | 1,378.20 ₪ | 9,772.68 ₪ |           |

סה"כ צריכה  
 סה"כ לתשלום

|             |                                    |              |
|-------------|------------------------------------|--------------|
| 200.95 ₪    | תשלום קבוע                         |              |
| 69.78 ₪     | תשלום עבור גודל חיבור בKVA (3x630) |              |
| 10,043.41 ₪ | סה"כ לתשלום                        | לא כולל מע"מ |

התפלגות חיוב בש"ח לפי תעו"ז

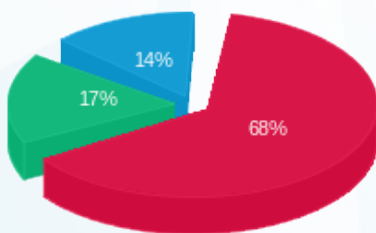

פסגה (6,686.22 ₪) 68%  
 גבע (1,708.26 ₪) 17%  
 שפל (1,378.20 ₪) 14%

הסטוריית צריכה בקוט"ש

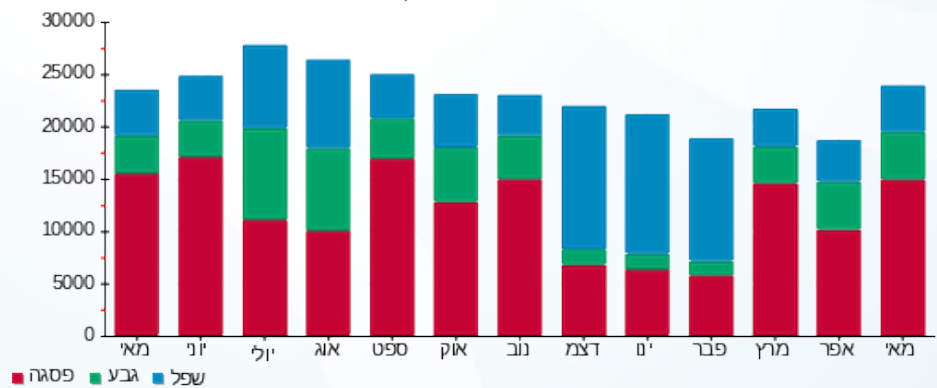



02/06/20 תאריך הפקדה:  
 31/05/20 תאריך קריאה נוכחית:  
 01/05/20 תאריך קריאה קודמת:

שם דייר: אייבורי תוספת ק-1  
 שם אתר: פארק עוגן פ"ת

לקוח/ה נכבד/ה, אנו מתכבדים להגיש את חישוב צריכת החשמל לתקופה 01/05/20 - 31/05/20:

אייבורי תוספת ק-1 - 2 - 16045526 (3x250)

| סוג תעריף                | סוג צריכה | קריאה קודמת | קריאה נוכחית | סה"כ צריכה בקוט"ש | מחיר לקוט"ש בא"ג | סה"כ לתשלום |
|--------------------------|-----------|-------------|--------------|-------------------|------------------|-------------|
| פרטי חשבון עבור תאריכים: |           |             |              |                   |                  |             |
| 777                      | פסגה      | 01/05/20    | 31/05/20     | 1,539.85          | 45.44            | 88.45 ₪     |
| 778                      | גבע       | 349.20      | 393.85       | 44.65             | 37.65            | 16.81 ₪     |
| 779                      | שפל       | 1,461.05    | 1,616.35     | 155.30            | 31.07            | 48.25 ₪     |

סה"כ לדייר:

| פסגה    | גבע     | שפל     | סה"כ     | שיא ביקוש |
|---------|---------|---------|----------|-----------|
| 194.65  | 44.65   | 155.30  | 394.60   | 1.34      |
| ₪ 88.45 | ₪ 16.81 | ₪ 48.25 | ₪ 153.51 |           |

סה"כ צריכה  
 סה"כ לתשלום

|          |   |                     |
|----------|---|---------------------|
| 200.95 ₪ | <b>תשלום קבוע</b>                         |                     |
| 27.69 ₪  | <b>תשלום עבור גודל חיבור בKVA (3x250)</b> |                     |
| 382.15 ₪ | <b>סה"כ לתשלום</b>                        | <b>לא כולל מע"מ</b> |

התפלגות חיוב בש"ח לפי תעו"ז

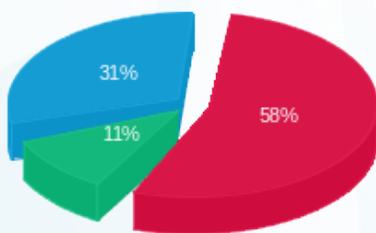

פסגה (₪ 88.45)  
 גבע (₪ 16.81)  
 שפל (₪ 48.25)

הסטוריית צריכה בקוט"ש

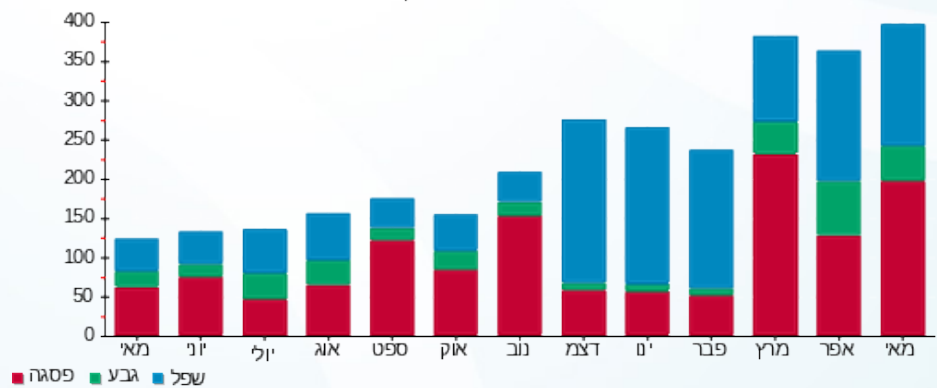



02/06/20 תאריך הפקה:  
 31/05/20 תאריך קריאה נוכחית:  
 01/05/20 תאריך קריאה קודמת:

שם דייר: אפי אבטחה  
 שם אתר: פארק עוגן פ"ת

לקוח/ה נכבד/ה, אנו מתכבדים להגיש את חישוב צריכת החשמל לתקופה 01/05/20 - 31/05/20:

אפי אבטחה - 6 - 81016948(3x40)

| סוג תעריף                | סוג צריכה | קריאה קודמת | קריאה נוכחית | סה"כ צריכה בקוט"ש | מחיר לקוט"ש בא"ג | סה"כ לתשלום |
|--------------------------|-----------|-------------|--------------|-------------------|------------------|-------------|
| פרטי חשבון עבור תאריכים: |           |             |              |                   |                  |             |
| 777                      | פסגה      | 01/05/20    | 31/05/20     | 567.77            | 45.44            | 257.99 ₪    |
| 778                      | גבע       | 5,499.45    | 5,572.71     | 73.26             | 37.65            | 27.58 ₪     |
| 779                      | שפל       | 20,042.17   | 20,221.32    | 179.15            | 31.07            | 55.66 ₪     |

סה"כ לדייר:

| פסגה     | גבע     | שפל     | סה"כ     | שיא ביקוש |
|----------|---------|---------|----------|-----------|
| 567.77   | 73.26   | 179.15  | 820.17   |           |
| 257.99 ₪ | 27.58 ₪ | 55.66 ₪ | 341.24 ₪ |           |

סה"כ צריכה  
 סה"כ לתשלום

|          |                                   |              |
|----------|-----------------------------------|--------------|
| 200.95 ₪ | תשלום קבוע                        |              |
| 4.43 ₪   | תשלום עבור גודל חיבור בKVA (3x40) |              |
| 546.62 ₪ | סה"כ לתשלום                       | לא כולל מע"מ |

התפלגות חיוב בש"ח לפי תעו"ז

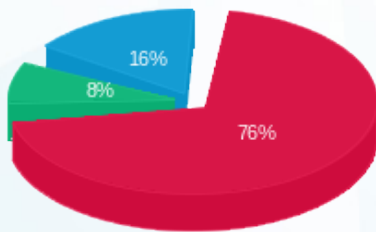

פסגה (257.99 ₪)  
 גבע (27.58 ₪)  
 שפל (55.66 ₪)

הסטוריית צריכה בקוט"ש

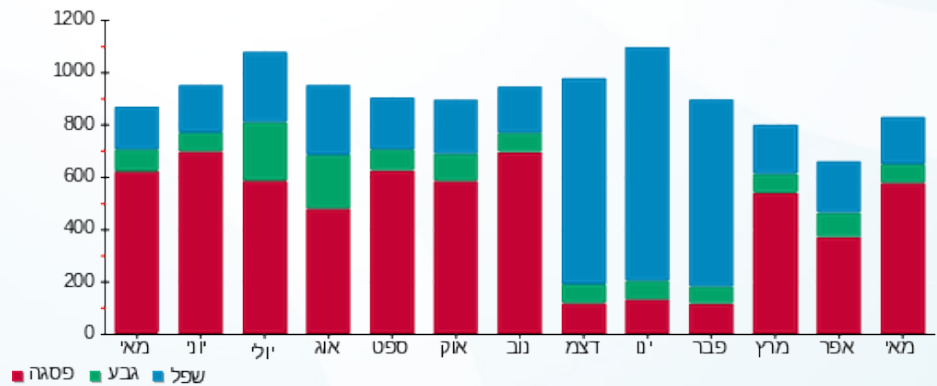

02/06/20 תאריך הפקה:  
 31/05/20 תאריך קריאה נוכחי:  
 01/05/20 תאריך קריאה קודמת:

שם דייר: בזק בינלאומי  
 שם אתר: פארק עוגן פ"ת

לקוח/ה נכבד/ה, אנו מתכבדים להגיש את חישוב צריכת החשמל לתקופה 01/05/20 - 31/05/20:

פנוי - 1 - 81029216 (3x28.97)

| סוג תעריף | סוג צריכה | קריאה קודמת  | קריאה נוכחית | סה"כ צריכה בקוט"ש        | מחיר לקוט"ש בא"ג | סה"כ לתשלום |
|-----------|-----------|--------------|--------------|--------------------------|------------------|-------------|
|           |           | 01/05/20     | 31/05/20     | פרטי חשבון עבור תאריכים: |                  |             |
| 777       | פסגה      | 3,949,449.60 | 4,184,070.40 | 234,620.80               | 37.26            | 87,419.71 ₪ |
| 778       | גבע       | 2,132,828.80 | 2,243,312.00 | 110,483.20               | 29.98            | 33,122.86 ₪ |
| 779       | שפל       | 6,906,940.80 | 7,174,940.80 | 268,000.00               | 24.15            | 64,722.00 ₪ |

סה"כ לדייר:

| פסגה        | גבע         | שפל         | סה"כ         | שיא ביקוש |
|-------------|-------------|-------------|--------------|-----------|
| 234,620.80  | 110,483.20  | 268,000.00  | 613,104.00   | 985.60    |
| 87,419.71 ₪ | 33,122.86 ₪ | 64,722.00 ₪ | 185,264.57 ₪ |           |

סה"כ צריכה  
 סה"כ לתשלום

|              |   |                     |
|--------------|---|---------------------|
| 478.21 ₪     | <b>תשלום קבוע</b>                           |                     |
| 1,331.16 ₪   | <b>תשלום עבור גודל חיבור בKVA (3x28.97)</b> |                     |
| 187,073.94 ₪ | <b>סה"כ לתשלום</b>                          | <b>לא כולל מע"מ</b> |

התפלגות חיוב בש"ח לפי תע"ז

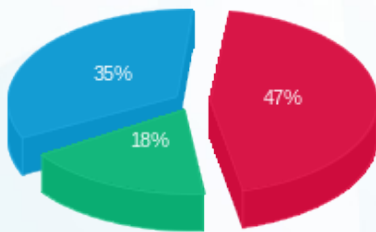

פסגה (87,419.71 ₪) 35%  
 גבע (33,122.86 ₪) 18%  
 שפל (64,722.00 ₪) 47%

הסטוריית צריכה בקוט"ש

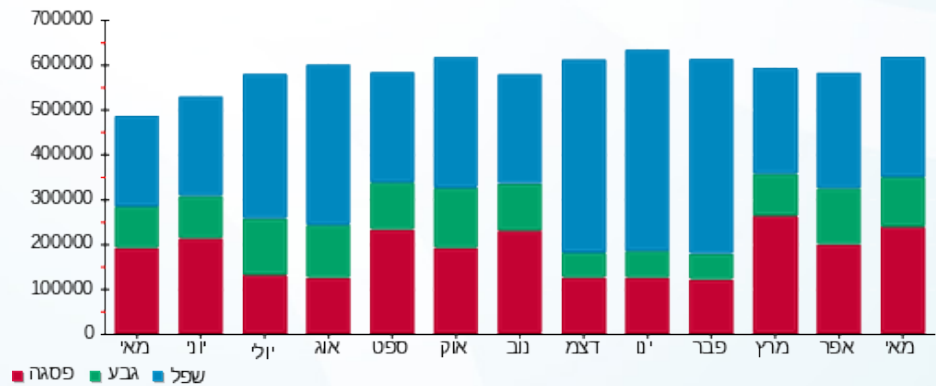



02/06/20

תאריך הפקדה:

שם דייר: בישולים אקספרס

31/05/20

תאריך קריאה נוכחית:

שם אתר: פארק עוגן פ"ת

01/05/20

תאריך קריאה קודמת:

לקוח/ה נכבד/ה, אנו מתכבדים להגיש את חישוב צריכת החשמל לתקופה 01/05/20 - 31/05/20:

בישולים אקספרס - 8 - 81017045(3x160)

| סוג תעריף                | סוג צריכה | קריאה קודמת | קריאה נוכחית | סה"כ צריכה בקוט"ש | מחיר לקוט"ש בא"ג | סה"כ לתשלום |
|--------------------------|-----------|-------------|--------------|-------------------|------------------|-------------|
| פרטי חשבון עבור תאריכים: |           |             |              |                   |                  |             |
| 777                      | פסגה      | 01/05/20    | 31/05/20     | 6,720.30          | 45.44            | 3,053.70 ₪  |
| 778                      | גבע       | 117,841.50  | 119,716.10   | 1,874.60          | 37.65            | 705.79 ₪    |
| 779                      | שפל       | 264,434.60  | 267,757.20   | 3,322.60          | 31.07            | 1,032.33 ₪  |

סה"כ לדייר:

| פסגה       | גבע      | שפל        | סה"כ       | שיא ביקוש |
|------------|----------|------------|------------|-----------|
| 6,720.30   | 1,874.60 | 3,322.60   | 11,917.50  | 46.50     |
| 3,053.70 ₪ | 705.79 ₪ | 1,032.33 ₪ | 4,791.82 ₪ |           |

סה"כ צריכה

סה"כ לתשלום

|            |                                    |              |
|------------|------------------------------------|--------------|
| 200.95 ₪   | תשלום קבוע                         |              |
| 17.72 ₪    | תשלום עבור גודל חיבור בKVA (3x160) |              |
| 5,010.49 ₪ | סה"כ לתשלום                        | לא כולל מע"מ |

התפלגות חיוב בש"ח לפי תע"ז

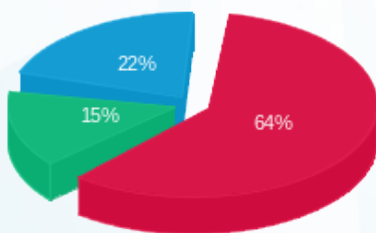

■ פסגה (3,053.70 ₪)  
■ גבע (705.79 ₪)  
■ שפל (1,032.33 ₪)

הסטוריית צריכה בקוט"ש

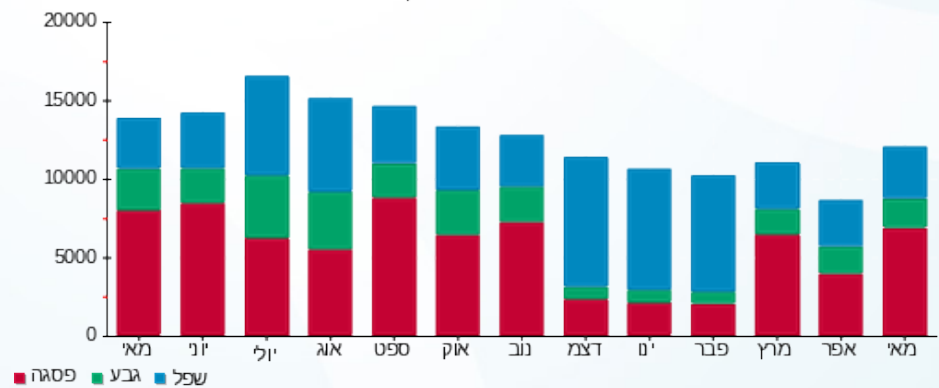



02/06/20 תאריך הפקדה:  
 31/05/20 תאריך קריאה נוכחית:  
 01/05/20 תאריך קריאה קודמת:

שם דייר: בלאק  
 שם אתר: פארק עוגן פ"ת

לקוח/ה נכבד/ה, אנו מתכבדים להגיש את חישוב צריכת החשמל לתקופה 01/05/20 - 31/05/20:

בלאק - 2 - (3x250)81016886

| סוג תעריף | סוג צריכה | קריאה קודמת  | קריאה נוכחית | סה"כ צריכה בקוט"ש        | מחיר לקוט"ש בא"ג | סה"כ לתשלום |
|-----------|-----------|--------------|--------------|--------------------------|------------------|-------------|
|           |           | 01/05/20     | 31/05/20     | פרטי חשבון עבור תאריכים: |                  |             |
| 777       | פסגה      | 2,361,844.22 | 2,368,172.00 | 6,327.78                 | 45.44            | 2,875.34 ₪  |
| 778       | גבע       | 143,706.55   | 145,720.64   | 2,014.09                 | 37.65            | 758.31 ₪    |
| 779       | שפל       | 2,365,690.61 | 2,369,736.86 | 4,046.25                 | 31.07            | 1,257.17 ₪  |

סה"כ לדיר:

| פסגה       | גבע      | שפל        | סה"כ       | שיא ביקוש |
|------------|----------|------------|------------|-----------|
| 6,327.78   | 2,014.09 | 4,046.25   | 12,388.13  |           |
| 2,875.34 ₪ | 758.31 ₪ | 1,257.17 ₪ | 4,890.82 ₪ |           |

סה"כ צריכה  
 סה"כ לתשלום

|            |                                    |              |
|------------|------------------------------------|--------------|
| 200.95 ₪   | תשלום קבוע                         |              |
| 27.69 ₪    | תשלום עבור גודל חיבור בKVA (3x250) |              |
| 5,119.46 ₪ | סה"כ לתשלום                        | לא כולל מע"מ |

התפלגות חיוב בש"ח לפי תעו"ז

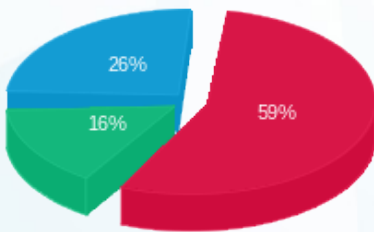

■ פסגה (2,875.34 ₪)  
 ■ גבע (758.31 ₪)  
 ■ שפל (1,257.17 ₪)

הסטוריית צריכה בקוט"ש

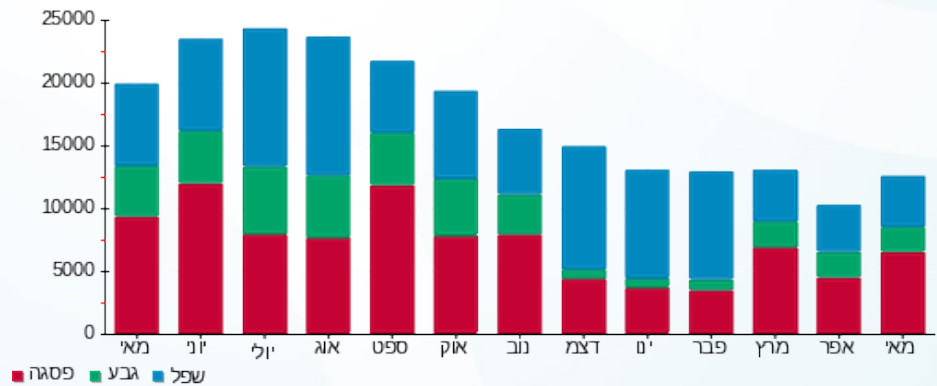



02/06/20

תאריך הפקדה:

**שם דייר:** בנועם טכנולוגיות בע"מ בניין ארז קומה 2  
**שם אתר:** פארק עוגן פ"ת

31/05/20

תאריך קריאה נוכחית:

01/05/20

תאריך קריאה קודמת:

**לקוח/ה נכבד/ה, אנו מתכבדים להגיש את חישוב צריכת החשמל לתקופה 01/05/20 - 31/05/20:**

**בנועם טכנולוגיות בע"מ בניין ארז קומה 2 - 3 - 81017045(3x250)**

| סוג תעריף                | סוג צריכה | קריאה קודמת | קריאה נוכחית | סה"כ צריכה בקוט"ש | מחיר לקוט"ש בא"ג | סה"כ לתשלום |
|--------------------------|-----------|-------------|--------------|-------------------|------------------|-------------|
| פרטי חשבון עבור תאריכים: |           |             |              |                   |                  |             |
| 777                      | פסגה      | 01/05/20    | 31/05/20     | 1,629.20          | 45.44            | 740.31 ₪    |
| 778                      | גבע       | 82,900.80   | 82,991.60    | 90.80             | 37.65            | 34.19 ₪     |
| 779                      | שפל       | 194,438.80  | 194,564.40   | 125.60            | 31.07            | 39.02 ₪     |

**סה"כ לדייר:**

| פסגה     | גבע     | שפל     | סה"כ     | שיא ביקוש |
|----------|---------|---------|----------|-----------|
| 1,629.20 | 90.80   | 125.60  | 1,845.60 | 14.00     |
| 740.31 ₪ | 34.19 ₪ | 39.02 ₪ | 813.52 ₪ |           |

סה"כ צריכה

סה"כ לתשלום

|            |   |                     |
|------------|---|---------------------|
| 200.95 ₪   | <b>תשלום קבוע</b>                         |                     |
| 27.69 ₪    | <b>תשלום עבור גודל חיבור בKVA (3x250)</b> |                     |
| 1,042.16 ₪ | <b>סה"כ לתשלום</b>                        | <b>לא כולל מע"מ</b> |

התפלגות חיוב בש"ח לפי תע"ז

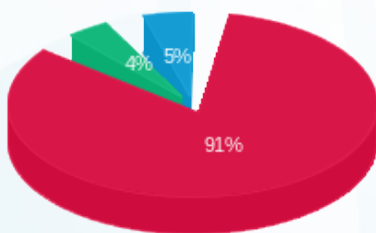

- פסגה (₪ 740.31)
- גבע (₪ 34.19)
- שפל (₪ 39.02)

הסטוריית צריכה בקוט"ש

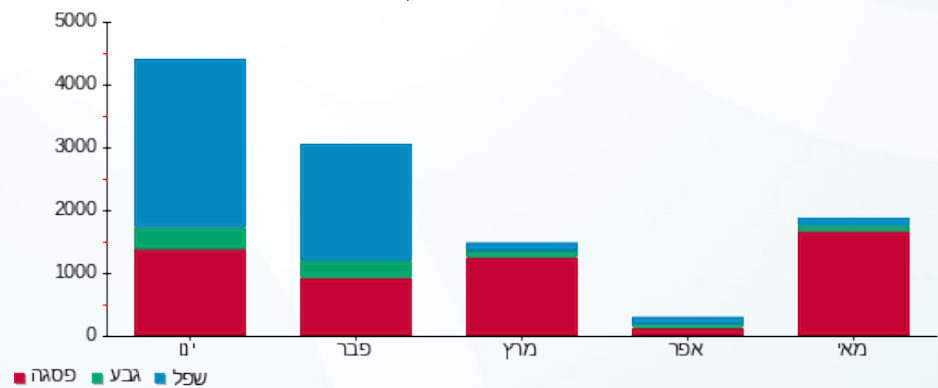



02/06/20 תאריך הפקה:  
 31/05/20 תאריך קריאה נוכחית:  
 01/05/20 תאריך קריאה קודמת:

שם דייר: בניין אלון - EIM - חדש  
 שם אתר: פארק עוגן פ"ת

לקוח/ה נכבד/ה, אנו מתכבדים להגיש את חישוב צריכת החשמל לתקופה 01/05/20 - 31/05/20:

**EIM - P3 - (3x400)16226538 - 3**

| סה"כ לתשלום | מחיר לקוט"ש בא"ג | סה"כ צריכה בקוט"ש | קריאה נוכחית | קריאה קודמת | סוג צריכה                | סוג תעריף |
|-------------|------------------|-------------------|--------------|-------------|--------------------------|-----------|
|             |                  |                   | 31/05/20     | 01/05/20    | פרטי חשבון עבור תאריכים: |           |
| ₪ 8,258.45  | 45.44            | 18,174.40         | 479,992.80   | 461,818.40  | פסגה                     | 777       |
| ₪ 1,141.85  | 37.65            | 3,032.80          | 112,297.20   | 109,264.40  | גבע                      | 778       |
| ₪ 1,803.30  | 31.07            | 5,804.00          | 368,002.80   | 362,198.80  | שפל                      | 779       |

**EIM - (3x400)16226560 - 13**

| סה"כ לתשלום | מחיר לקוט"ש בא"ג | סה"כ צריכה בקוט"ש | קריאה נוכחית | קריאה קודמת | סוג צריכה                | סוג תעריף |
|-------------|------------------|-------------------|--------------|-------------|--------------------------|-----------|
|             |                  |                   | 31/05/20     | 01/05/20    | פרטי חשבון עבור תאריכים: |           |
| ₪ 3,710.99  | 45.44            | 8,166.80          | 243,225.60   | 235,058.80  | פסגה                     | 777       |
| ₪ 902.40    | 37.65            | 2,396.80          | 61,806.00    | 59,409.20   | גבע                      | 778       |
| ₪ 801.98    | 31.07            | 2,581.20          | 127,462.40   | 124,881.20  | שפל                      | 779       |

סה"כ לדירה:

| שיא ביקוש | סה"כ        | שפל        | גבע        | פסגה        |
|-----------|-------------|------------|------------|-------------|
| 94.28     | 40,156.00   | 8,385.20   | 5,429.60   | 26,341.20   |
|           | ₪ 16,618.97 | ₪ 2,605.28 | ₪ 2,044.24 | ₪ 11,969.44 |

סה"כ צריכה  
 סה"כ לתשלום

|             |   |                     |
|-------------|---|---------------------|
| ₪ 200.95    | <b>תשלום קבוע</b>                         |                     |
| ₪ 88.61     | <b>תשלום עבור גודל חיבור בKVA (3x800)</b> |                     |
| ₪ 16,908.52 | <b>סה"כ לתשלום</b>                        | <b>לא כולל מע"מ</b> |

התפלגות חיוב בש"ח לפי תע"ז

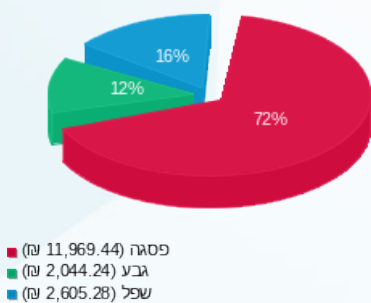

הסטוריית צריכה בקוט"ש

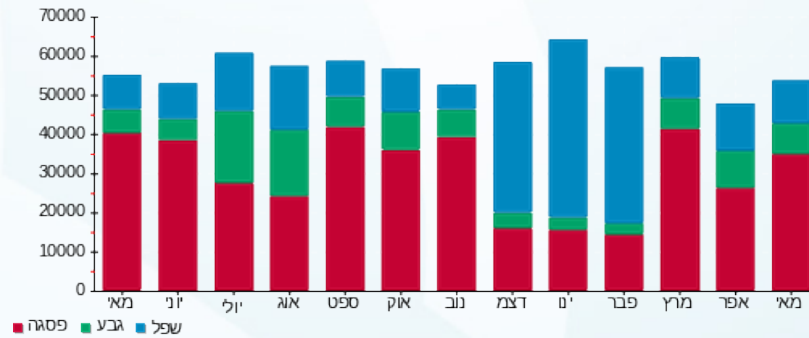

02/06/20 תאריך הפקדה:  
 31/05/20 תאריך קריאה נוכחית:  
 01/05/20 תאריך קריאה קודמת:

שם דייר: בניין אלון צפון (עבודות) קומה 1 - חדש  
 שם אתר: פארק עוגן פ"ת

**לקוח/ה נכבד/ה, אנו מתכבדים להגיש את חישוב צריכת החשמל לתקופה 01/05/20 - 31/05/20:**

**פרטנר 1 - (3x400)16226538 - P1**

| סוג תעריף                | סוג צריכה | קריאה קודמת | קריאה נוכחית | סה"כ צריכה בקוט"ש | מחיר לקוט"ש בא"ג | סה"כ לתשלום |
|--------------------------|-----------|-------------|--------------|-------------------|------------------|-------------|
| פרטי חשבון עבור תאריכים: |           |             |              |                   |                  |             |
| 777                      | פסגה      | 01/05/20    | 31/05/20     | 0.00              | 45.44            | 0.00 ₪      |
| 778                      | גבע       | 9,120.00    | 9,120.00     | 0.00              | 37.65            | 0.00 ₪      |
| 779                      | שפל       | 32,216.80   | 32,216.80    | 0.00              | 31.07            | 0.00 ₪      |

**פרטנר 2 - (3x400)16226538 - P2**

| סוג תעריף                | סוג צריכה | קריאה קודמת | קריאה נוכחית | סה"כ צריכה בקוט"ש | מחיר לקוט"ש בא"ג | סה"כ לתשלום |
|--------------------------|-----------|-------------|--------------|-------------------|------------------|-------------|
| פרטי חשבון עבור תאריכים: |           |             |              |                   |                  |             |
| 777                      | פסגה      | 01/05/20    | 31/05/20     | 0.00              | 45.44            | 0.00 ₪      |
| 778                      | גבע       | 1,207.20    | 1,207.20     | 0.00              | 37.65            | 0.00 ₪      |
| 779                      | שפל       | 3,012.80    | 3,012.80     | 0.00              | 31.07            | 0.00 ₪      |

**סה"כ לדייר:**

| פסגה   | גבע    | שפל    | סה"כ   | שיא ביקוש |
|--------|--------|--------|--------|-----------|
| 0.00   | 0.00   | 0.00   | 0.00   |           |
| 0.00 ₪ | 0.00 ₪ | 0.00 ₪ | 0.00 ₪ |           |

סה"כ צריכה  
 סה"כ לתשלום

|          |  |                     |
|----------|--|---------------------|
| 200.95 ₪ | <b>תשלום קבוע</b>                          |                     |
| 88.61 ₪  | <b>תשלום עבור גודל חיבור ב KVA (3x800)</b> |                     |
| 289.56 ₪ | <b>סה"כ לתשלום</b>                         | <b>לא כולל מע"מ</b> |



02/06/20 תאריך הפקה:  
 31/05/20 תאריך קריאה נוכחית:  
 01/05/20 תאריך קריאה קודמת:

שם דייר: הוט חדר גג 1  
 שם אתר: פארק עוגן פ"ת

לקוח/ה נכבד/ה, אנו מתכבדים להגיש את חישוב צריכת החשמל לתקופה 01/05/20 - 31/05/20:

הוט חדר גג 1 - 7 - 16226560(3x25)

| סה"כ לתשלום | מחיר לקוט"ש בא"ג | סה"כ צריכה בקוט"ש | קריאה נוכחית | קריאה קודמת | סוג צריכה | סוג תעריף                |
|-------------|------------------|-------------------|--------------|-------------|-----------|--------------------------|
|             |                  |                   | 31/05/20     | 01/05/20    |           | פרטי חשבון עבור תאריכים: |
| ₪ 490.05    | 45.44            | 1,078.45          | 16,015.75    | 14,937.30   | פסגה      | 777                      |
| ₪ 188.19    | 37.65            | 499.85            | 8,429.40     | 7,929.55    | גבע       | 778                      |
| ₪ 365.24    | 31.07            | 1,175.55          | 26,231.50    | 25,055.95   | שפל       | 779                      |

סה"כ לדייר:

| שיא ביקוש | סה"כ       | שפל      | גבע      | פסגה     |
|-----------|------------|----------|----------|----------|
| 5.83      | 2,753.85   | 1,175.55 | 499.85   | 1,078.45 |
|           | ₪ 1,043.48 | ₪ 365.24 | ₪ 188.19 | ₪ 490.05 |

סה"כ צריכה  
 סה"כ לתשלום

|            |  |                     |
|------------|--|---------------------|
| ₪ 200.95   | <b>תשלום קבוע</b>                        |                     |
| ₪ 2.77     | <b>תשלום עבור גודל חיבור בKVA (3x25)</b> |                     |
| ₪ 1,247.20 | <b>סה"כ לתשלום</b>                       | <b>לא כולל מע"מ</b> |

התפלגות חיוב בש"ח לפי תעו"ז

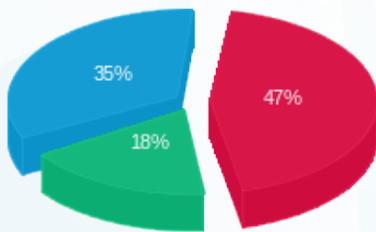

■ פסגה (₪ 490.05)  
 ■ גבע (₪ 188.19)  
 ■ שפל (₪ 365.24)

הסטוריית צריכה בקוט"ש

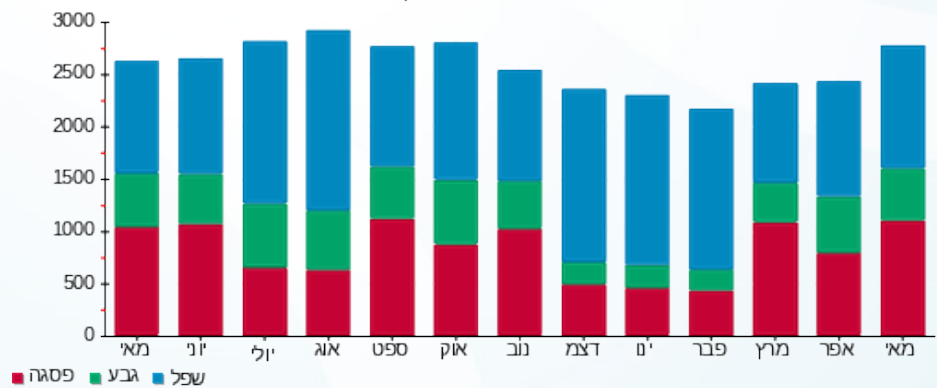



02/06/20 תאריך הפקדה:  
 31/05/20 תאריך קריאה נוכחית:  
 01/05/20 תאריך קריאה קודמת:

שם דייר: הוט חדר גג 2  
 שם אתר: פארק עוגן פ"ת

לקוח/ה נכבד/ה, אנו מתכבדים להגיש את חישוב צריכת החשמל לתקופה 01/05/20 - 31/05/20:

הוט חדר גג 2 - 6 - (3x25)16226560

| סה"כ לתשלום | מחיר לקוט"ש בא"ג | סה"כ צריכה בקוט"ש | קריאה נוכחית | קריאה קודמת | סוג צריכה | סוג תעריף                |
|-------------|------------------|-------------------|--------------|-------------|-----------|--------------------------|
|             |                  |                   | 31/05/20     | 01/05/20    |           | פרטי חשבון עבור תאריכים: |
| 0.00 ₪      | 45.44            | 0.00              | 0.00         | 0.00        | פסגה      | 777                      |
| 0.00 ₪      | 37.65            | 0.00              | 0.00         | 0.00        | גבע       | 778                      |
| 0.00 ₪      | 31.07            | 0.00              | 0.75         | 0.75        | שפל       | 779                      |

סה"כ לדייר:

| שיא ביקוש | סה"כ   | שפל    | גבע    | פסגה   |
|-----------|--------|--------|--------|--------|
|           | 0.00   | 0.00   | 0.00   | 0.00   |
|           | 0.00 ₪ | 0.00 ₪ | 0.00 ₪ | 0.00 ₪ |

סה"כ צריכה  
 סה"כ לתשלום

|          |   |                     |
|----------|---|---------------------|
| 200.95 ₪ | <b>תשלום קבוע</b>                         |                     |
| 2.77 ₪   | <b>תשלום עבור גודל חיבור ב-KVA (3x25)</b> |                     |
| 203.72 ₪ | <b>סה"כ לתשלום</b>                        | <b>לא כולל מע"מ</b> |





02/06/20 תאריך הפקדה:  
 31/05/20 תאריך קריאה נוכחית:  
 01/05/20 תאריך קריאה קודמת:

שם דייר: הוט מנעולים וצלחות  
 שם אתר: פארק עוגן פ"ת

לקוח/ה נכבד/ה, אנו מתכבדים להגיש את חישוב צריכת החשמל לתקופה 01/05/20 - 31/05/20:

הוט מנעולים וצלחות - 8 - 16226560(3x16)

| סוג תעריף                | סוג צריכה | קריאה קודמת | קריאה נוכחית | סה"כ צריכה בקוט"ש | מחיר לקוט"ש בא"ג | סה"כ לתשלום |
|--------------------------|-----------|-------------|--------------|-------------------|------------------|-------------|
| פרטי חשבון עבור תאריכים: |           |             |              |                   |                  |             |
| 777                      | פסגה      | 01/05/20    | 31/05/20     | 590.45            | 45.44            | 10.45 ₪     |
| 778                      | גבע       | 321.00      | 331.90       | 10.90             | 37.65            | 4.10 ₪      |
| 779                      | שפל       | 1,073.30    | 1,100.30     | 27.00             | 31.07            | 8.39 ₪      |

סה"כ לדייר:

| פסגה    | גבע    | שפל    | סה"כ    | שיא ביקוש |
|---------|--------|--------|---------|-----------|
| 23.00   | 10.90  | 27.00  | 60.90   | 0.11      |
| 10.45 ₪ | 4.10 ₪ | 8.39 ₪ | 22.94 ₪ |           |

סה"כ צריכה  
 סה"כ לתשלום

|          |  |                     |
|----------|--|---------------------|
| 200.95 ₪ | <b>תשלום קבוע</b>                        |                     |
| 1.77 ₪   | <b>תשלום עבור גודל חיבור בKVA (3x16)</b> |                     |
| 225.67 ₪ | <b>סה"כ לתשלום</b>                       | <b>לא כולל מע"מ</b> |

התפלגות חיוב בש"ח לפי תעו"ז

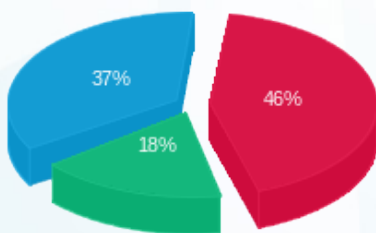

■ פסגה (10.45 ₪)  
 ■ גבע (4.10 ₪)  
 ■ שפל (8.39 ₪)

הסטוריית צריכה בקוט"ש

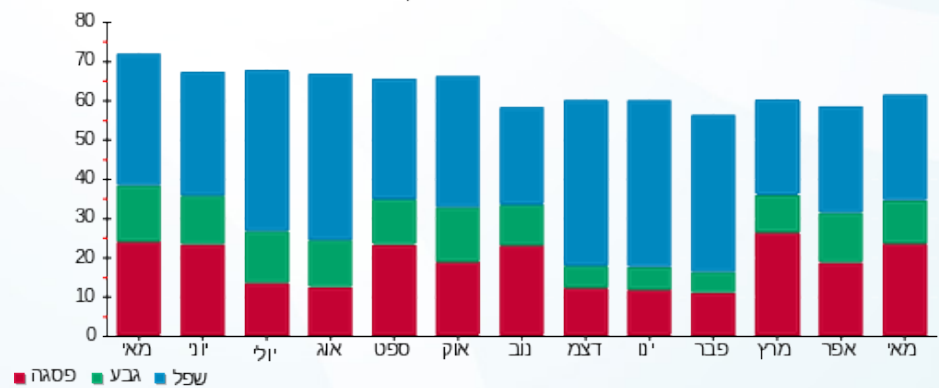

■ פסגה ■ גבע ■ שפל





02/06/20 תאריך הפקה:  
 31/05/20 תאריך קריאה נוכחית:  
 01/05/20 תאריך קריאה קודמת:

**שם דייר:** הוט ערוצי זהב בניין אלון - חדש  
**שם אתר:** פארק עוגן פ"ת

**לקוח/ה נכבד/ה, אנו מתכבדים להגיש את חישוב צריכת החשמל לתקופה 01/05/20 - 31/05/20:**

**הוט - 10 - (3x25)16226538**

| סוג תעריף                | סוג צריכה | קריאה קודמת | קריאה נוכחית | סה"כ צריכה בקוט"ש | מחיר לקוט"ש בא"ג | סה"כ לתשלום |
|--------------------------|-----------|-------------|--------------|-------------------|------------------|-------------|
| פרטי חשבון עבור תאריכים: |           |             |              |                   |                  |             |
|                          |           | 01/05/20    | 31/05/20     |                   |                  |             |
| 777                      | פסגה      | 6,379.25    | 6,379.25     | 0.00              | 45.44            | 0.00 ₪      |
| 778                      | גבע       | 3,450.75    | 3,450.75     | 0.00              | 37.65            | 0.00 ₪      |
| 779                      | שפל       | 10,214.85   | 10,214.85    | 0.00              | 31.07            | 0.00 ₪      |

**הוט 14 - (3x25)16226538 - P42**

| סוג תעריף                | סוג צריכה | קריאה קודמת | קריאה נוכחית | סה"כ צריכה בקוט"ש | מחיר לקוט"ש בא"ג | סה"כ לתשלום |
|--------------------------|-----------|-------------|--------------|-------------------|------------------|-------------|
| פרטי חשבון עבור תאריכים: |           |             |              |                   |                  |             |
|                          |           | 01/05/20    | 31/05/20     |                   |                  |             |
| 777                      | פסגה      | 0.00        | 0.00         | 0.00              | 45.44            | 0.00 ₪      |
| 778                      | גבע       | 0.00        | 0.00         | 0.00              | 37.65            | 0.00 ₪      |
| 779                      | שפל       | 0.30        | 0.30         | 0.00              | 31.07            | 0.00 ₪      |

**הוט 1 - (0x0)18017349 - P43**

| סוג תעריף                | סוג צריכה | קריאה קודמת | קריאה נוכחית | סה"כ צריכה בקוט"ש | מחיר לקוט"ש בא"ג | סה"כ לתשלום |
|--------------------------|-----------|-------------|--------------|-------------------|------------------|-------------|
| פרטי חשבון עבור תאריכים: |           |             |              |                   |                  |             |
|                          |           | 01/05/20    | 31/05/20     |                   |                  |             |
| 777                      | פסגה      | 0.00        | 0.00         | 0.00              | 45.44            | 0.00 ₪      |
| 778                      | גבע       | 0.00        | 0.00         | 0.00              | 37.65            | 0.00 ₪      |
| 779                      | שפל       | 0.00        | 0.00         | 0.00              | 31.07            | 0.00 ₪      |

**הוט ארון - 4 - (0x0)18017349**

| סוג תעריף                | סוג צריכה | קריאה קודמת | קריאה נוכחית | סה"כ צריכה בקוט"ש | מחיר לקוט"ש בא"ג | סה"כ לתשלום |
|--------------------------|-----------|-------------|--------------|-------------------|------------------|-------------|
| פרטי חשבון עבור תאריכים: |           |             |              |                   |                  |             |
|                          |           | 01/05/20    | 31/05/20     |                   |                  |             |
| 777                      | פסגה      | 28.70       | 28.70        | 0.00              | 45.44            | 0.00 ₪      |
| 778                      | גבע       | 40.90       | 40.90        | 0.00              | 37.65            | 0.00 ₪      |
| 779                      | שפל       | 133.35      | 133.35       | 0.00              | 31.07            | 0.00 ₪      |

סה"כ לדיר:

|      |     |     |      |           |
|------|-----|-----|------|-----------|
| פסגה | גבע | שפל | סה"כ | שיא ביקוש |
|------|-----|-----|------|-----------|





סה"כ לדירה:

| פסגה   | גבע    | שפל    | סה"כ   | שיא ביקוש |
|--------|--------|--------|--------|-----------|
| 0.00   | 0.00   | 0.00   | 0.00   |           |
| 0.00 ₪ | 0.00 ₪ | 0.00 ₪ | 0.00 ₪ |           |

סה"כ צריכה

סה"כ לתשלום

|          |  |                     |
|----------|--|---------------------|
| 200.95 ₪ | <b>תשלום קבוע</b>                        |                     |
| 5.54 ₪   | <b>תשלום עבור גודל חיבור בKVA (3x50)</b> |                     |
| 206.49 ₪ | <b>סה"כ לתשלום</b>                       | <b>לא כולל מע"מ</b> |



02/06/20 תאריך הפקה:  
 31/05/20 תאריך קריאה נוכחית:  
 01/05/20 תאריך קריאה קודמת:

שם דייר: הוצאה לפועל ב.חיוני  
 שם אתר: פארק עוגן פ"ת

לקוח/ה נכבד/ה, אנו מתכבדים להגיש את חישוב צריכת החשמל לתקופה 01/05/20 - 31/05/20:

הוצאה לפועל ב.חיוני - 6 - 81011515 (3x630)

| סוג תעריף                | סוג צריכה | קריאה קודמת | קריאה נוכחית | סה"כ צריכה בקוט"ש | מחיר לקוט"ש בא"ג | סה"כ לתשלום |
|--------------------------|-----------|-------------|--------------|-------------------|------------------|-------------|
| פרטי חשבון עבור תאריכים: |           |             |              |                   |                  |             |
| 777                      | פסגה      | 01/05/20    | 31/05/20     | 2,946.30          | 45.44            | 1,338.80 ₪  |
| 778                      | גבע       | 52,613.25   | 53,939.68    | 1,326.43          | 37.65            | 499.40 ₪    |
| 779                      | שפל       | 162,932.49  | 166,125.49   | 3,193.00          | 31.07            | 992.06 ₪    |

סה"כ לדייר:

| פסגה       | גבע      | שפל      | סה"כ       | שיא ביקוש |
|------------|----------|----------|------------|-----------|
| 2,946.30   | 1,326.43 | 3,193.00 | 7,465.73   |           |
| 1,338.80 ₪ | 499.40 ₪ | 992.06 ₪ | 2,830.26 ₪ |           |

סה"כ צריכה  
 סה"כ לתשלום

|            |                                     |              |
|------------|-------------------------------------|--------------|
| 200.95 ₪   | תשלום קבוע                          |              |
| 69.78 ₪    | תשלום עבור גודל חיבור ב KVA (3x630) |              |
| 3,100.99 ₪ | סה"כ לתשלום                         | לא כולל מע"מ |

התפלגות חיוב בש"ח לפי תע"ז

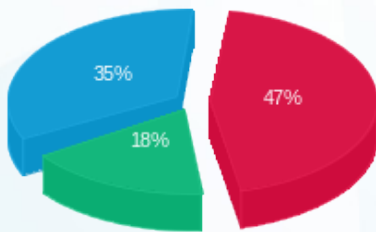

■ פסגה (1,338.80 ₪)  
 ■ גבע (499.40 ₪)  
 ■ שפל (992.06 ₪)

הסטוריית צריכה בקוט"ש

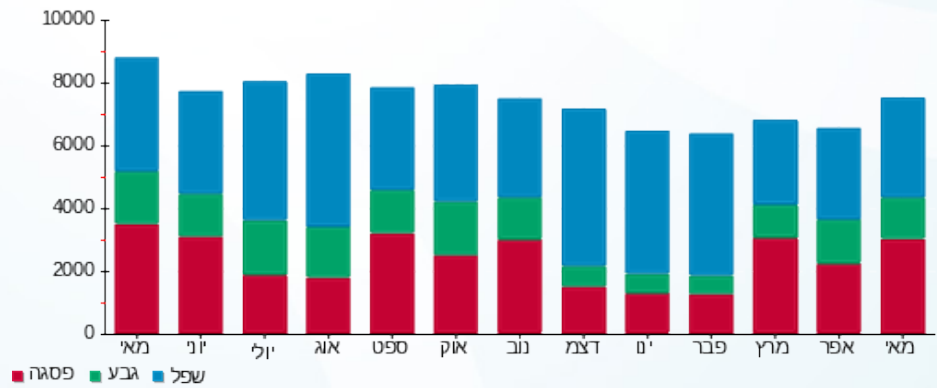



02/06/20

תאריך הפקדה:

שם דייר: הוצאה לפועל חיוני

31/05/20

תאריך קריאה נוכחית:

שם אתר: פארק עוגן פ"ת

01/05/20

תאריך קריאה קודמת:

לקוח/ה נכבד/ה, אנו מתכבדים להגיש את חישוב צריכת החשמל לתקופה 01/05/20 - 31/05/20:

הוצאה לפועל חיוני - 4 - 81016948 (3x100)

| סוג תעריף | סוג צריכה | קריאה קודמת | קריאה נוכחית | סה"כ צריכה בקוט"ש | מחיר לקוט"ש בא"ג | סה"כ לתשלום |
|-----------|-----------|-------------|--------------|-------------------|------------------|-------------|
|           |           | 01/05/20    | 31/05/20     |                   |                  |             |
| 777       | פסגה      | 71,812.59   | 73,019.37    | 1,206.78          | 45.44            | 548.36 ₪    |
| 778       | גבע       | 14,645.81   | 14,705.57    | 59.75             | 37.65            | 22.50 ₪     |
| 779       | שפל       | 33,191.20   | 33,340.26    | 149.07            | 31.07            | 46.31 ₪     |

סה"כ לדייר:

| פסגה     | גבע     | שפל     | סה"כ     | שיא ביקוש |
|----------|---------|---------|----------|-----------|
| 1,206.78 | 59.75   | 149.07  | 1,415.60 |           |
| 548.36 ₪ | 22.50 ₪ | 46.31 ₪ | 617.17 ₪ |           |

סה"כ צריכה

סה"כ לתשלום

|          |                                    |              |
|----------|------------------------------------|--------------|
| 200.95 ₪ | תשלום קבוע                         |              |
| 11.08 ₪  | תשלום עבור גודל חיבור בKVA (3x100) |              |
| 829.20 ₪ | סה"כ לתשלום                        | לא כולל מע"מ |

התפלגות חיוב בש"ח לפי תעו"ז

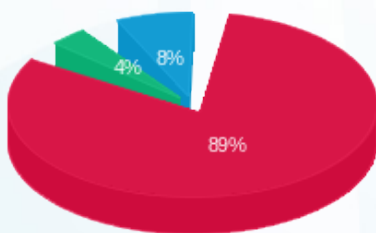

- פסגה (548.36 ₪) - 89%
- גבע (22.50 ₪) - 4%
- שפל (46.31 ₪) - 8%

הסטוריית צריכה בקוט"ש

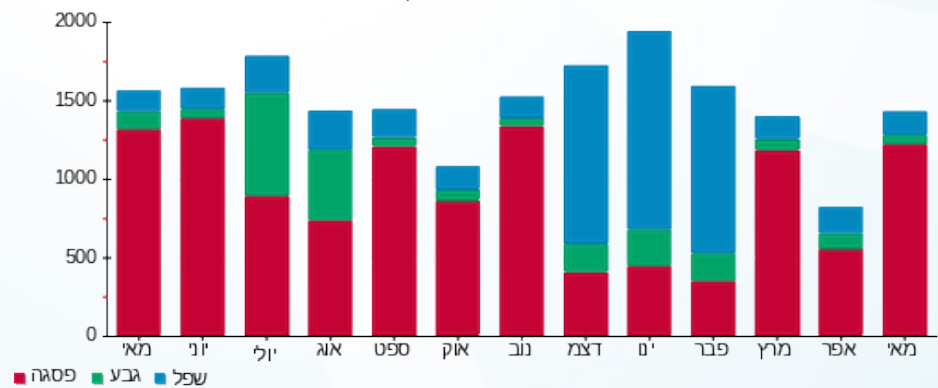



02/06/20 תאריך הפקדה:  
 31/05/20 תאריך קריאה נוכחית:  
 01/05/20 תאריך קריאה קודמת:

שם דייר: החומסיה  
 שם אתר: פארק עוגן פ"ת

לקוח/ה נכבד/ה, אנו מתכבדים להגיש את חישוב צריכת החשמל לתקופה 01/05/20 - 31/05/20:

החומסיה - 7 - 81016886(3x63)

| סה"כ לתשלום | מחיר לקוט"ש בא"ג | סה"כ צריכה בקוט"ש | קריאה נוכחית | קריאה קודמת | סוג צריכה | סוג תעריף                |
|-------------|------------------|-------------------|--------------|-------------|-----------|--------------------------|
|             |                  |                   | 31/05/20     | 01/05/20    |           | פרטי חשבון עבור תאריכים: |
| 163.90 ₪    | 45.44            | 360.69            | 83,170.84    | 82,810.15   | פסגה      | 777                      |
| 44.00 ₪     | 37.65            | 116.87            | 35,376.04    | 35,259.16   | גבע       | 778                      |
| 43.80 ₪     | 31.07            | 140.98            | 95,167.25    | 95,026.27   | שפל       | 779                      |

סה"כ לדייר:

| שיא ביקוש | סה"כ     | שפל     | גבע     | פסגה     |
|-----------|----------|---------|---------|----------|
|           | 618.54   | 140.98  | 116.87  | 360.69   |
|           | 251.70 ₪ | 43.80 ₪ | 44.00 ₪ | 163.90 ₪ |

סה"כ צריכה  
 סה"כ לתשלום

|          |  |                     |
|----------|--|---------------------|
| 200.95 ₪ | <b>תשלום קבוע</b>                        |                     |
| 6.98 ₪   | <b>תשלום עבור גודל חיבור בKVA (3x63)</b> |                     |
| 459.63 ₪ | <b>סה"כ לתשלום</b>                       | <b>לא כולל מע"מ</b> |

התפלגות חיוב בש"ח לפי תעו"ז

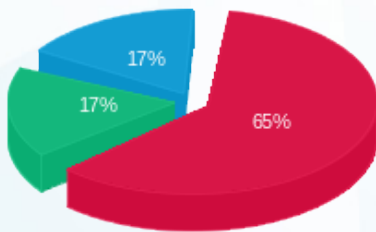

פסגה (163.90 ₪)  
 גבע (44.00 ₪)  
 שפל (43.80 ₪)

הסטוריית צריכה בקוט"ש

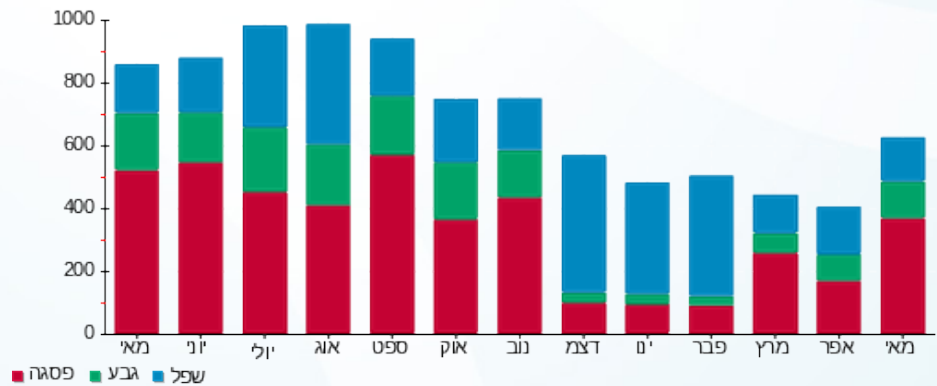



02/06/20

תאריך הפקדה:

שם דייר: חברת ביטוח יקב ב.חיוני

31/05/20

תאריך קריאה נוכחית:

שם אתר: פארק עוגן פ"ת

01/05/20

תאריך קריאה קודמת:

לקוח/ה נכבד/ה, אנו מתכבדים להגיש את חישוב צריכת החשמל לתקופה 01/05/20 - 31/05/20:

חברת ביטוח יקב ב.חיוני - 2 - 81018576(3x63)

| סוג תעריף | סוג צריכה | קריאה קודמת | קריאה נוכחית | סה"כ צריכה בקוט"ש | מחיר לקוט"ש בא"ג | סה"כ לתשלום |
|-----------|-----------|-------------|--------------|-------------------|------------------|-------------|
|           |           | 01/05/20    | 31/05/20     |                   |                  |             |
| 777       | פסגה      | 48,564.22   | 49,950.96    | 1,386.73          | 45.44            | 630.13 ₪    |
| 778       | גבע       | 15,685.54   | 15,923.75    | 238.21            | 37.65            | 89.69 ₪     |
| 779       | שפל       | 45,154.49   | 45,700.38    | 545.89            | 31.07            | 169.61 ₪    |

סה"כ לדייר:

| פסגה     | גבע     | שפל      | סה"כ     | שיא ביקוש |
|----------|---------|----------|----------|-----------|
| 1,386.73 | 238.21  | 545.89   | 2,170.83 |           |
| 630.13 ₪ | 89.69 ₪ | 169.61 ₪ | 889.42 ₪ |           |

סה"כ צריכה

סה"כ לתשלום

|            |                                   |              |
|------------|-----------------------------------|--------------|
| 200.95 ₪   | תשלום קבוע                        |              |
| 6.98 ₪     | תשלום עבור גודל חיבור בKVA (3x63) |              |
| 1,097.35 ₪ | סה"כ לתשלום                       | לא כולל מע"מ |

התפלגות חיוב בש"ח לפי תעו"ז

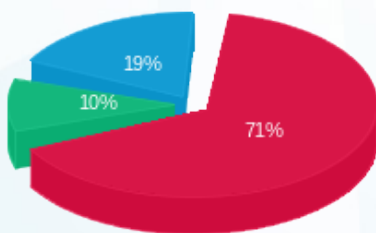

- פסגה (630.13 ₪) 71%
- גבע (89.69 ₪) 10%
- שפל (169.61 ₪) 19%

הסטוריית צריכה בקוט"ש

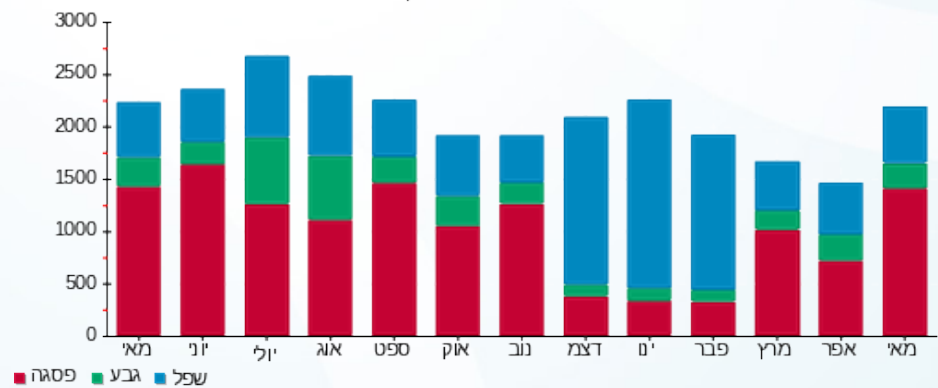



02/06/20

תאריך הפקדה:

שם דייר: חניון ב.חיוני  
שם אתר: פארק עוגן פ"ת

31/05/20

תאריך קריאה נוכחית:

01/05/20

תאריך קריאה קודמת:

לקוח/ה נכבד/ה, אנו מתכבדים להגיש את חישוב צריכת החשמל לתקופה 01/05/20 - 31/05/20:

חניון ב.חיוני - 1 - 81016886(3x250)

| סוג תעריף | סוג צריכה | קריאה קודמת | קריאה נוכחית | סה"כ צריכה בקוט"ש        | מחיר לקוט"ש בא"ג | סה"כ לתשלום |
|-----------|-----------|-------------|--------------|--------------------------|------------------|-------------|
|           |           | 01/05/20    | 31/05/20     | פרטי חשבון עבור תאריכים: |                  |             |
| 777       | פסגה      | 532,705.88  | 536,659.62   | 3,953.74                 | 45.44            | 1,796.58 ₪  |
| 778       | גבע       | 231,296.02  | 233,517.40   | 2,221.38                 | 37.65            | 836.35 ₪    |
| 779       | שפל       | 578,455.22  | 584,837.40   | 6,382.18                 | 31.07            | 1,982.94 ₪  |

סה"כ לדייר:

| פסגה       | גבע      | שפל        | סה"כ       | שיא ביקוש |
|------------|----------|------------|------------|-----------|
| 3,953.74   | 2,221.38 | 6,382.18   | 12,557.30  |           |
| 1,796.58 ₪ | 836.35 ₪ | 1,982.94 ₪ | 4,615.87 ₪ |           |

סה"כ צריכה

סה"כ לתשלום

|            |                                    |              |
|------------|------------------------------------|--------------|
| 200.95 ₪   | תשלום קבוע                         |              |
| 27.69 ₪    | תשלום עבור גודל חיבור בKVA (3x250) |              |
| 4,844.51 ₪ | סה"כ לתשלום                        | לא כולל מע"מ |

התפלגות חיוב בש"ח לפי תע"ז

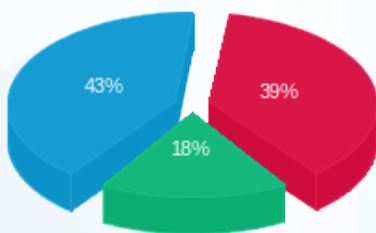

- פסגה (1,796.58 ₪) - 43%
- גבע (836.35 ₪) - 39%
- שפל (1,982.94 ₪) - 18%

הסטוריית צריכה בקוט"ש

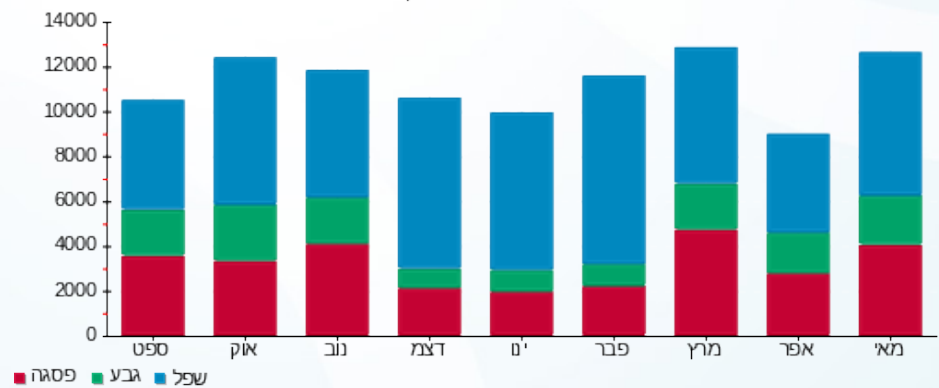

02/06/20 תאריך הפקדה:  
 31/05/20 תאריך קריאה נוכחית:  
 01/05/20 תאריך קריאה קודמת:

שם דייר: חניון חיוני  
 שם אתר: פארק עוגן פ"ת

לקוח/ה נכבד/ה, אנו מתכבדים להגיש את חישוב צריכת החשמל לתקופה 01/05/20 - 31/05/20:

חניון חיוני - 1 - 81026189 (3x100)

| סוג תעריף                | סוג צריכה | קריאה קודמת | קריאה נוכחית | סה"כ צריכה בקוט"ש | מחיר לקוט"ש בא"ג | סה"כ לתשלום |
|--------------------------|-----------|-------------|--------------|-------------------|------------------|-------------|
| פרטי חשבון עבור תאריכים: |           |             |              |                   |                  |             |
| 777                      | פסגה      | 01/05/20    | 31/05/20     | 702.80            | 45.44            | 319.35 ₪    |
| 778                      | גבע       | 2,050.21    | 2,361.62     | 311.41            | 37.65            | 117.25 ₪    |
| 779                      | שפל       | 7,111.54    | 7,844.30     | 732.77            | 31.07            | 227.67 ₪    |

סה"כ לדייר:

| פסגה     | גבע      | שפל      | סה"כ     | שיא ביקוש |
|----------|----------|----------|----------|-----------|
| 702.80   | 311.41   | 732.77   | 1,746.98 | 4.82      |
| ₪ 319.35 | ₪ 117.25 | ₪ 227.67 | ₪ 664.27 |           |

סה"כ צריכה  
 סה"כ לתשלום

|              |                                    |
|--------------|------------------------------------|
| 200.95 ₪     | תשלום קבוע                         |
| 11.08 ₪      | תשלום עבור גודל חיבור בKVA (3x100) |
| 876.30 ₪     | סה"כ לתשלום                        |
| לא כולל מע"מ |                                    |

התפלגות חיוב בש"ח לפי תעו"ז

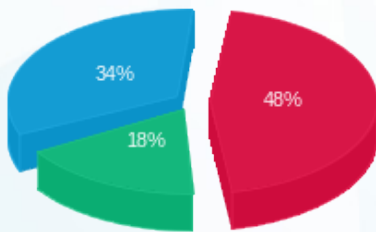

פסגה (₪ 319.35) 48%  
 גבע (₪ 117.25) 18%  
 שפל (₪ 227.67) 34%

הסטוריית צריכה בקוט"ש

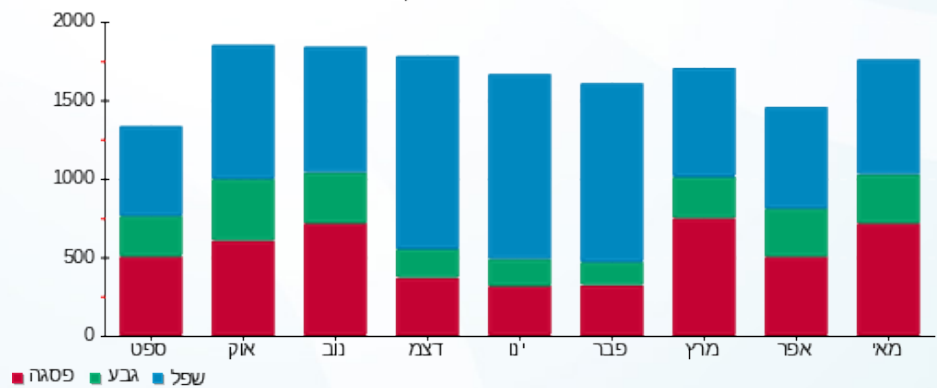



02/06/20 תאריך הפקדה:  
 31/05/20 תאריך קריאה נוכחית:  
 01/05/20 תאריך קריאה קודמת:

שם דייר: מחסנים רותם  
 שם אתר: פארק עוגן פ"ת

לקוח/ה נכבד/ה, אנו מתכבדים להגיש את חישוב צריכת החשמל לתקופה 01/05/20 - 31/05/20:

מחסנים רותם - 11 - (0x0)16226538

| סוג תעריף                | סוג צריכה | קריאה קודמת | קריאה נוכחית | סה"כ צריכה בקוט"ש | מחיר לקוט"ש בא"ג | סה"כ לתשלום |
|--------------------------|-----------|-------------|--------------|-------------------|------------------|-------------|
| פרטי חשבון עבור תאריכים: |           |             |              |                   |                  |             |
| 777                      | פסגה      | 01/05/20    | 31/05/20     | 5,669.70          | 45.44            | 2,576.31 ₪  |
| 778                      | גבע       | 19,631.60   | 20,224.00    | 592.40            | 37.65            | 223.04 ₪    |
| 779                      | שפל       | 50,045.30   | 50,311.40    | 266.10            | 31.07            | 82.68 ₪     |

סה"כ לדייר:

| פסגה       | גבע      | שפל     | סה"כ       | שיא ביקוש |
|------------|----------|---------|------------|-----------|
| 5,669.70   | 592.40   | 266.10  | 6,528.20   | 41.79     |
| 2,576.31 ₪ | 223.04 ₪ | 82.68 ₪ | 2,882.03 ₪ |           |

סה"כ צריכה  
 סה"כ לתשלום

|            |                                  |              |
|------------|----------------------------------|--------------|
| 200.95 ₪   | תשלום קבוע                       |              |
| 0.00 ₪     | תשלום עבור גודל חיבור בKVA (0x0) |              |
| 3,082.98 ₪ | סה"כ לתשלום                      | לא כולל מע"מ |

התפלגות חיוב בש"ח לפי תעו"ז

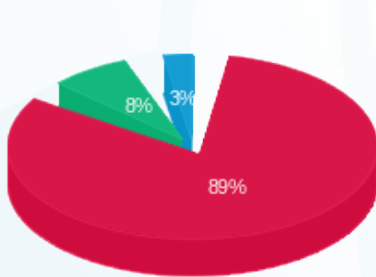

פסגה (2,576.31 ₪)  
 גבע (223.04 ₪)  
 שפל (82.68 ₪)

הסטוריית צריכה בקוט"ש

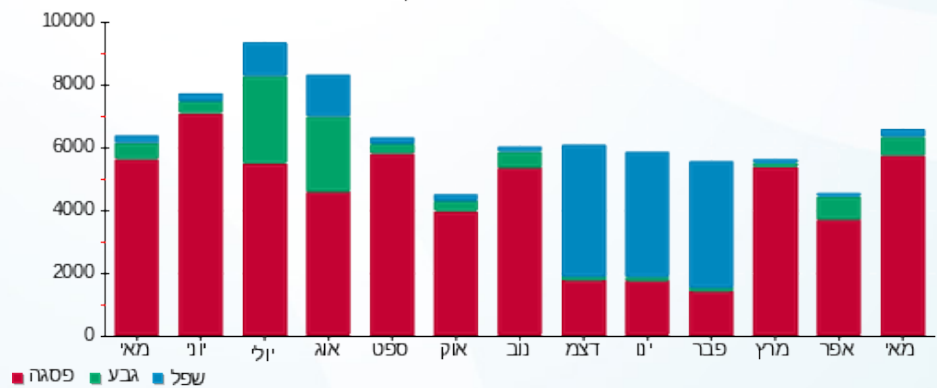



02/06/20 תאריך הפקדה:  
 31/05/20 תאריך קריאה נוכחית:  
 01/05/20 תאריך קריאה קודמת:

שם דייר: מילגם  
 שם אתר: פארק עוגן פ"ת

לקוח/ה נכבד/ה, אנו מתכבדים להגיש את חישוב צריכת החשמל לתקופה 01/05/20 - 31/05/20:

מילגם - 6 - 81017045 (3x100)

| סוג תעריף                | סוג צריכה | קריאה קודמת | קריאה נוכחית | סה"כ צריכה בקוט"ש | מחיר לקוט"ש בא"ג | סה"כ לתשלום |
|--------------------------|-----------|-------------|--------------|-------------------|------------------|-------------|
| פרטי חשבון עבור תאריכים: |           |             |              |                   |                  |             |
| 777                      | פסגה      | 01/05/20    | 31/05/20     | 1,453.00          | 45.44            | 660.24 ₪    |
| 778                      | גבע       | 17,109.60   | 17,253.20    | 143.60            | 37.65            | 54.07 ₪     |
| 779                      | שפל       | 41,346.00   | 41,695.20    | 349.20            | 31.07            | 108.50 ₪    |

סה"כ לדייר:

| פסגה     | גבע     | שפל      | סה"כ     | שיא ביקוש |
|----------|---------|----------|----------|-----------|
| 1,453.00 | 143.60  | 349.20   | 1,945.80 | 14.80     |
| 660.24 ₪ | 54.07 ₪ | 108.50 ₪ | 822.81 ₪ |           |

סה"כ צריכה  
 סה"כ לתשלום

|              |                                    |
|--------------|------------------------------------|
| 200.95 ₪     | תשלום קבוע                         |
| 11.08 ₪      | תשלום עבור גודל חיבור בKVA (3x100) |
| 1,034.83 ₪   | סה"כ לתשלום                        |
| לא כולל מע"מ |                                    |

התפלגות חיוב בש"ח לפי תעו"ז

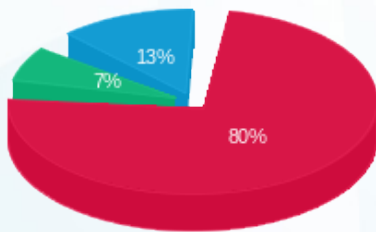

■ פסגה (660.24 ₪)  
 ■ גבע (54.07 ₪)  
 ■ שפל (108.50 ₪)

הסטוריית צריכה בקוט"ש

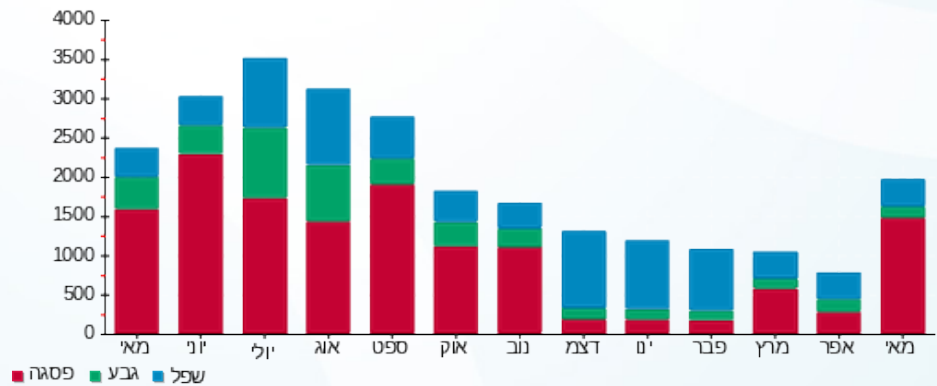



02/06/20

תאריך הפקדה:

שם דייר: מכון כושר רני רובין

31/05/20

תאריך קריאה נוכחית:

שם אתר: פארק עוגן פ"ת

01/05/20

תאריך קריאה קודמת:

לקוח/ה נכבד/ה, אנו מתכבדים להגיש את חישוב צריכת החשמל לתקופה 01/05/20 - 31/05/20:

מכון כושר רני רובין - 7 - 81017045 (3x80)

| סה"כ לתשלום | מחיר לקוט"ש בא"ג | סה"כ צריכה בקוט"ש | קריאה נוכחית | קריאה קודמת | סוג צריכה | סוג תעריף                |
|-------------|------------------|-------------------|--------------|-------------|-----------|--------------------------|
|             |                  |                   | 31/05/20     | 01/05/20    |           | פרטי חשבון עבור תאריכים: |
| ₪ 302.99    | 45.44            | 666.80            | 106,787.80   | 106,121.00  | פסגה      | 777                      |
| ₪ 74.92     | 37.65            | 199.00            | 40,465.80    | 40,266.80   | גבע       | 778                      |
| ₪ 14.60     | 31.07            | 47.00             | 42,141.60    | 42,094.60   | שפל       | 779                      |

סה"כ לדיר:

| שיא ביקוש | סה"כ     | שפל     | גבע     | פסגה     |
|-----------|----------|---------|---------|----------|
| 8.40      | 912.80   | 47.00   | 199.00  | 666.80   |
|           | ₪ 392.52 | ₪ 14.60 | ₪ 74.92 | ₪ 302.99 |

סה"כ צריכה

סה"כ לתשלום

|          |  |                     |
|----------|--|---------------------|
| ₪ 200.95 | <b>תשלום קבוע</b>                        |                     |
| ₪ 8.86   | <b>תשלום עבור גודל חיבור בKVA (3x80)</b> |                     |
| ₪ 602.33 | <b>סה"כ לתשלום</b>                       | <b>לא כולל מע"מ</b> |

התפלגות חיוב בש"ח לפי תעו"ז

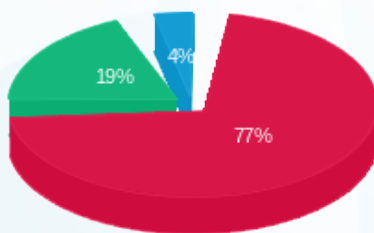

- פסגה (₪ 302.99) 77%
- גבע (₪ 74.92) 19%
- שפל (₪ 14.60) 4%

הסטוריית צריכה בקוט"ש

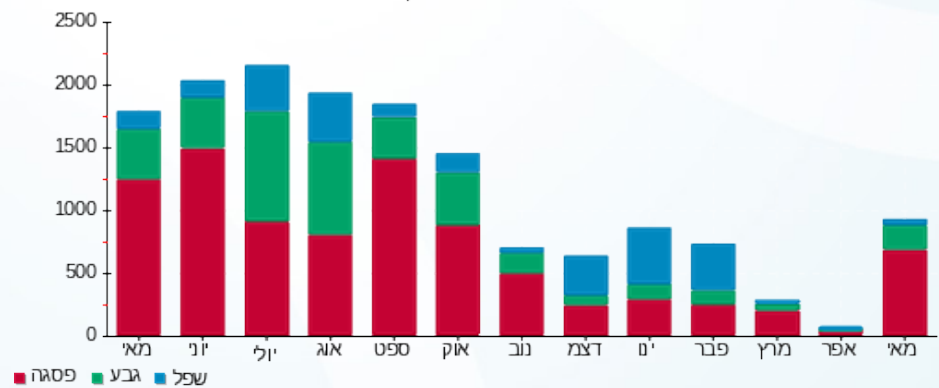



02/06/20 תאריך הפקה:  
 31/05/20 תאריך קריאה נוכחית:  
 01/05/20 תאריך קריאה קודמת:

שם דייר: מל"מ  
 שם אתר: פארק עוגן פ"ת

לקוח/ה נכבד/ה, אנו מתכבדים להגיש את חישוב צריכת החשמל לתקופה 01/05/20 - 31/05/20:

מל"מ - 5 - 81011515 (3x100)

| סוג תעריף                | סוג צריכה | קריאה קודמת | קריאה נוכחית | סה"כ צריכה בקוט"ש | מחיר לקוט"ש בא"ג | סה"כ לתשלום |
|--------------------------|-----------|-------------|--------------|-------------------|------------------|-------------|
| פרטי חשבון עבור תאריכים: |           |             |              |                   |                  |             |
| 777                      | פסגה      | 01/05/20    | 31/05/20     | 268.89            | 45.44            | 122.18 ₪    |
| 778                      | גבע       | 4,152.56    | 4,247.07     | 94.51             | 37.65            | 35.58 ₪     |
| 779                      | שפל       | 15,881.80   | 16,113.61    | 231.81            | 31.07            | 72.02 ₪     |

סה"כ לדייר:

| פסגה     | גבע     | שפל     | סה"כ     | שיא ביקוש |
|----------|---------|---------|----------|-----------|
| 268.89   | 94.51   | 231.81  | 595.21   |           |
| 122.18 ₪ | 35.58 ₪ | 72.02 ₪ | 229.79 ₪ |           |

סה"כ צריכה  
 סה"כ לתשלום

|          |   |                     |
|----------|---|---------------------|
| 200.95 ₪ | <b>תשלום קבוע</b>                         |                     |
| 11.08 ₪  | <b>תשלום עבור גודל חיבור בKVA (3x100)</b> |                     |
| 441.82 ₪ | <b>סה"כ לתשלום</b>                        | <b>לא כולל מע"מ</b> |

התפלגות חיוב בש"ח לפי תע"ז

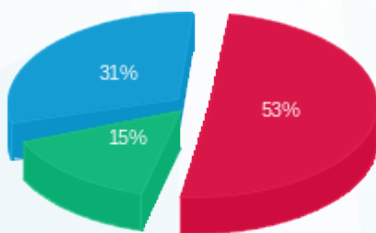

■ פסגה (122.18 ₪)  
 ■ גבע (35.58 ₪)  
 ■ שפל (72.02 ₪)

הסטוריית צריכה בקוט"ש

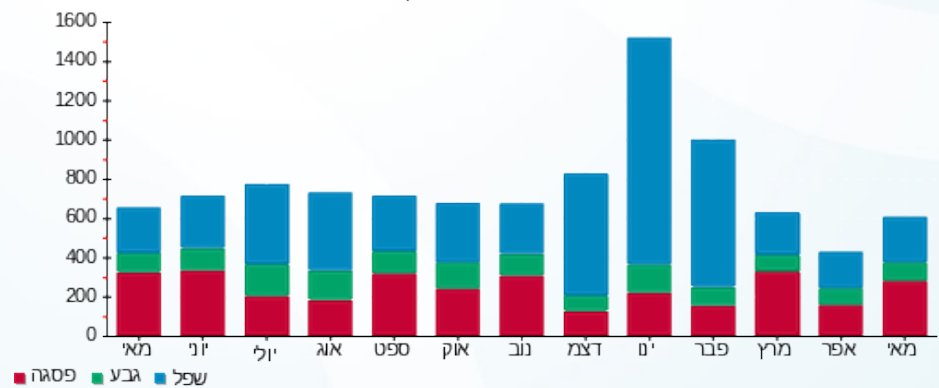

02/06/20 תאריך הפקה:  
 31/05/20 תאריך קריאה נוכחית:  
 01/05/20 תאריך קריאה קודמת:

שם דייר: מל"מ - בניין ברוש קומה 1  
 שם אתר: פארק עוגן פ"ת

**לקוח/ה נכבד/ה, אנו מתכבדים להגיש את חישוב צריכת החשמל לתקופה 01/05/20 - 31/05/20:**

**לוח חלוקה ק.א בניין ברוש - 2 - (3x630)81016948**

| סוג תעריף                | סוג צריכה | קריאה קודמת  | קריאה נוכחית | סה"כ צריכה בקוט"ש | מחיר לקוט"ש בא"ג | סה"כ לתשלום |
|--------------------------|-----------|--------------|--------------|-------------------|------------------|-------------|
| פרטי חשבון עבור תאריכים: |           |              | 01/05/20     | 31/05/20          |                  |             |
| 777                      | פסגה      | 8,817,025.94 | 8,826,588.06 | 9,562.11          | 45.44            | 4,345.02 ₪  |
| 778                      | גבע       | 245,280.02   | 248,164.37   | 2,884.35          | 37.65            | 1,085.96 ₪  |
| 779                      | שפל       | 631,919.25   | 638,129.23   | 6,209.98          | 31.07            | 1,929.44 ₪  |

**בניין ברוש 5 - (3x100)81016948 - KCS**

| סוג תעריף                | סוג צריכה | קריאה קודמת | קריאה נוכחית | סה"כ צריכה בקוט"ש | מחיר לקוט"ש בא"ג | סה"כ לתשלום |
|--------------------------|-----------|-------------|--------------|-------------------|------------------|-------------|
| פרטי חשבון עבור תאריכים: |           |             | 01/05/20     | 31/05/20          |                  |             |
| 777                      | פסגה      | 163,388.32  | 165,485.00   | 2,096.68          | 45.44            | 952.73 ₪    |
| 778                      | גבע       | 46,816.27   | 47,441.37    | 625.10            | 37.65            | 235.35 ₪    |
| 779                      | שפל       | 124,267.34  | 125,647.06   | 1,379.72          | 31.07            | 428.68 ₪    |

**סה"כ לדייר:**

| פסגה       | גבע        | שפל        | סה"כ       | שיא ביקוש |
|------------|------------|------------|------------|-----------|
| 11,658.79  | 3,509.45   | 7,589.70   | 22,757.94  |           |
| ₪ 5,297.75 | ₪ 1,321.31 | ₪ 2,358.12 | ₪ 8,977.18 |           |

|            |   |                     |
|------------|---|---------------------|
| 200.95 ₪   | <b>תשלום קבוע</b>                         |                     |
| 80.85 ₪    | <b>תשלום עבור גודל חיבור בKVA (3x730)</b> |                     |
| 9,258.98 ₪ | <b>סה"כ לתשלום</b>                        | <b>לא כולל מע"מ</b> |

התפלגות חיוב בש"ח לפי תע"ז

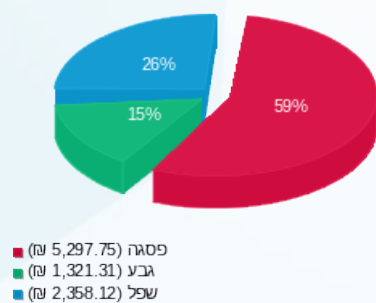

הסטוריית צריכה בקוט"ש

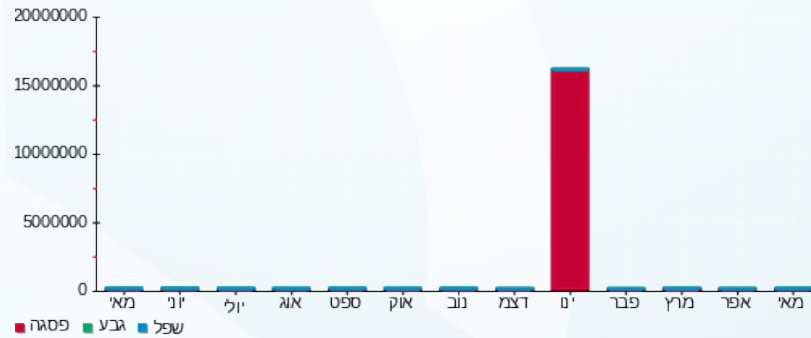

02/06/20 תאריך הפקה:  
 31/05/20 תאריך קריאה נוכחית:  
 01/05/20 תאריך קריאה קודמת:

**שם דייר:** מל"מ - לוח חדר שירותים בניין ברוש  
**שם אתר:** פארק עוגן פ"ת

**לקוח/ה נכבד/ה, אנו מתכבדים להגיש את חישוב צריכת החשמל לתקופה 01/05/20 - 31/05/20:**

**מל"מ - לוח חדר שירותים בניין ברוש - 4 - 81011515 (3x80)**

| סוג תעריף                | סוג צריכה | קריאה קודמת | קריאה נוכחית | סה"כ צריכה בקוט"ש | מחיר לקוט"ש בא"ג | סה"כ לתשלום |
|--------------------------|-----------|-------------|--------------|-------------------|------------------|-------------|
| פרטי חשבון עבור תאריכים: |           |             | 01/05/20     | 31/05/20          |                  |             |
| 777                      | פסגה      | 45,107.14   | 46,686.44    | 1,579.30          | 45.44            | 717.63 ₪    |
| 778                      | גבע       | 23,288.85   | 24,022.62    | 733.77            | 37.65            | 276.26 ₪    |
| 779                      | שפל       | 76,060.82   | 77,867.78    | 1,806.95          | 31.07            | 561.42 ₪    |

**סה"כ לדייר:**

| פסגה     | גבע      | שפל      | סה"כ       | שיא ביקוש |
|----------|----------|----------|------------|-----------|
| 1,579.30 | 733.77   | 1,806.95 | 4,120.02   |           |
| 717.63 ₪ | 276.26 ₪ | 561.42 ₪ | 1,555.32 ₪ |           |

**סה"כ צריכה**  
**סה"כ לתשלום**

|            |  |                     |
|------------|--|---------------------|
| 200.95 ₪   | <b>תשלום קבוע</b>                        |                     |
| 8.86 ₪     | <b>תשלום עבור גודל חיבור בKVA (3x80)</b> |                     |
| 1,765.13 ₪ | <b>סה"כ לתשלום</b>                       | <b>לא כולל מע"מ</b> |

התפלגות חיוב בש"ח לפי תעו"ז

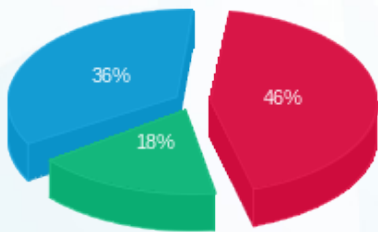

■ פסגה (717.63 ₪)  
 ■ גבע (276.26 ₪)  
 ■ שפל (561.42 ₪)

הסטוריית צריכה בקוט"ש

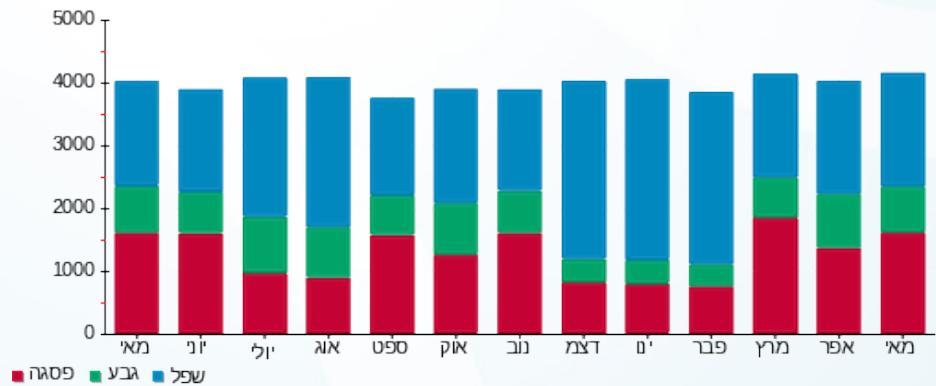

02/06/20

תאריך הפקה:

שם דייר: מל"מ - לוח חלוקה מל"מ בניין ברוש קומה ב'  
שם אתר: פארק עוגן פ"ת

31/05/20

תאריך קריאה נוכחית:

01/05/20

תאריך קריאה קודמת:

לקוח/ה נכבד/ה, אנו מתכבדים להגיש את חישוב צריכת החשמל לתקופה 01/05/20 - 31/05/20:

מל"מ - לוח חלוקה ק.ב מל"מ בניין ברוש - 1 - (3x630)81016948

| סוג תעריף                | סוג צריכה | קריאה קודמת | קריאה נוכחית | סה"כ צריכה בקוט"ש | מחיר לקוט"ש בא"ג | סה"כ לתשלום |
|--------------------------|-----------|-------------|--------------|-------------------|------------------|-------------|
| פרטי חשבון עבור תאריכים: |           |             |              |                   |                  |             |
| 777                      | פסגה      | 01/05/20    | 31/05/20     | 7,739.83          | 45.44            | 3,516.98 ₪  |
| 778                      | גבע       | 243,673.61  | 246,204.26   | 2,530.66          | 37.65            | 952.79 ₪    |
| 779                      | שפל       | 639,902.08  | 645,841.30   | 5,939.22          | 31.07            | 1,845.31 ₪  |

סה"כ לדיר:

| פסגה       | גבע      | שפל        | סה"כ       | שיא ביקוש |
|------------|----------|------------|------------|-----------|
| 7,739.83   | 2,530.66 | 5,939.22   | 16,209.70  |           |
| 3,516.98 ₪ | 952.79 ₪ | 1,845.31 ₪ | 6,315.09 ₪ |           |

סה"כ צריכה  
סה"כ לתשלום

|            |                                    |              |
|------------|------------------------------------|--------------|
| 200.95 ₪   | תשלום קבוע                         |              |
| 69.78 ₪    | תשלום עבור גודל חיבור בKVA (3x630) |              |
| 6,585.81 ₪ | סה"כ לתשלום                        | לא כולל מע"מ |

התפלגות חיוב בש"ח לפי תע"ז

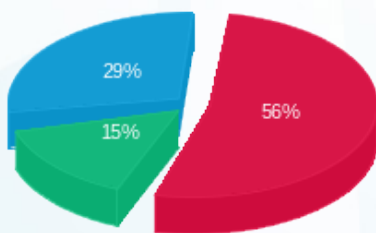

פסגה (3,516.98 ₪) 56%  
גבע (952.79 ₪) 29%  
שפל (1,845.31 ₪) 15%

הסטוריית צריכה בקוט"ש

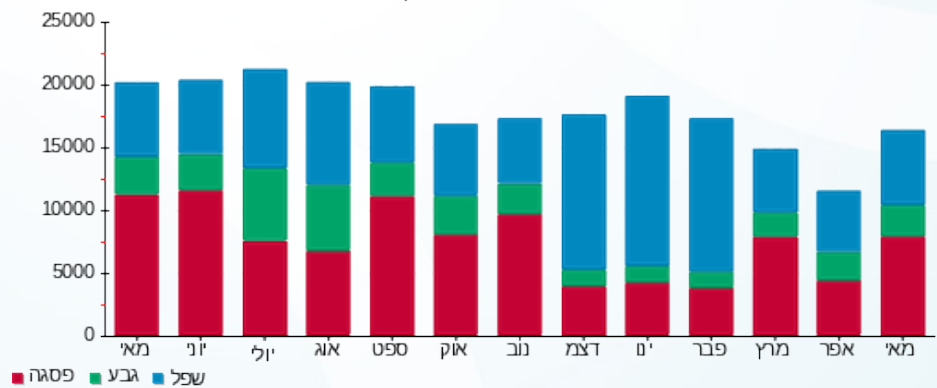

02/06/20 תאריך הפקדה:  
 31/05/20 תאריך קריאה נוכחית:  
 01/05/20 תאריך קריאה קודמת:

**שם דייר:** מל"מ - לוח יטאות בגג בניין ברוש  
**שם אתר:** פארק עוגן פ"ת

**לקוח/ה נכבד/ה, אנו מתכבדים להגיש את חישוב צריכת החשמל לתקופה 01/05/20 - 31/05/20:**

**מל"מ - לוח יטאות בגג בניין ברוש - 3 - 81016948(3x40)**

| סוג תעריף                | סוג צריכה | קריאה קודמת  | קריאה נוכחית | סה"כ צריכה בקוט"ש | מחיר לקוט"ש בא"ג | סה"כ לתשלום |
|--------------------------|-----------|--------------|--------------|-------------------|------------------|-------------|
| פרטי חשבון עבור תאריכים: |           |              |              |                   |                  |             |
| 777                      | פסגה      | 01/05/20     | 31/05/20     | 166.21            | 45.44            | 75.52 ₪     |
| 778                      | גבע       | 30,167.69    | 30,509.10    | 341.41            | 37.65            | 128.54 ₪    |
| 779                      | שפל       | 1,101,792.60 | 1,103,143.86 | 1,351.26          | 31.07            | 419.84 ₪    |

**סה"כ לדייר:**

| פסגה    | גבע      | שפל      | סה"כ     | שיא ביקוש |
|---------|----------|----------|----------|-----------|
| 166.21  | 341.41   | 1,351.26 | 1,858.88 |           |
| ₪ 75.52 | ₪ 128.54 | ₪ 419.84 | ₪ 623.90 |           |

**סה"כ צריכה**  
**סה"כ לתשלום**

|          |  |                     |
|----------|--|---------------------|
| 200.95 ₪ | <b>תשלום קבוע</b>                        |                     |
| 4.43 ₪   | <b>תשלום עבור גודל חיבור בKVA (3x40)</b> |                     |
| 829.28 ₪ | <b>סה"כ לתשלום</b>                       | <b>לא כולל מע"מ</b> |

התפלגות חיוב בש"ח לפי תעו"ז

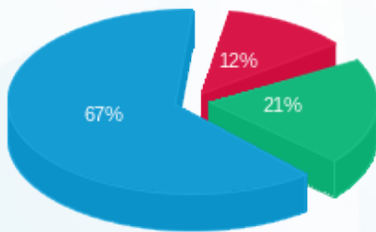

■ פסגה (₪ 75.52)  
 ■ גבע (₪ 128.54)  
 ■ שפל (₪ 419.84)

הסטוריית צריכה בקוט"ש

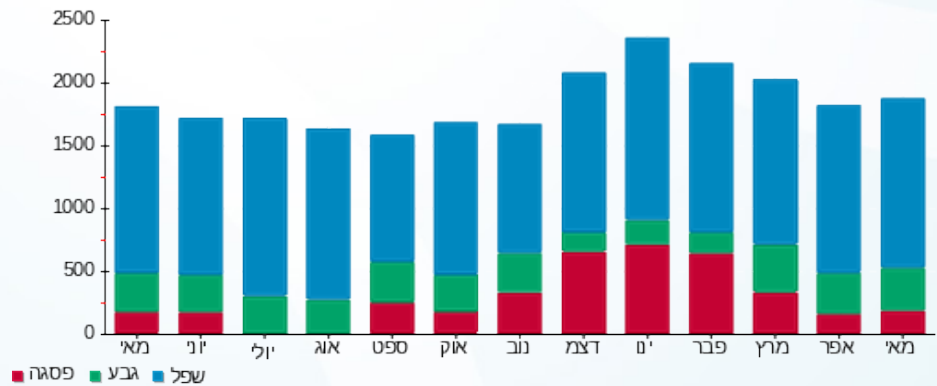



02/06/20

תאריך הפקדה:

שם דייר: מל"מ - מזגן 1 חדר מחשב בניין ברוש קומה א'  
שם אתר: פארק עוגן פ"ת

31/05/20

תאריך קריאה נוכחית:

01/05/20

תאריך קריאה קודמת:

לקוח/ה נכבד/ה, אנו מתכבדים להגיש את חישוב צריכת החשמל לתקופה 01/05/20 - 31/05/20:

מל"מ - מזגן 1 חדר מחשב בניין ברוש קומה א' - 1 - 81011515(3x16)

| סוג תעריף                | סוג צריכה | קריאה קודמת | קריאה נוכחית | סה"כ צריכה בקוט"ש | מחיר לקוט"ש בא"ג | סה"כ לתשלום |
|--------------------------|-----------|-------------|--------------|-------------------|------------------|-------------|
| פרטי חשבון עבור תאריכים: |           |             |              |                   |                  |             |
| 777                      | פסגה      | 01/05/20    | 31/05/20     | 216.41            | 45.44            | 98.34 ₪     |
| 778                      | גבע       | 3,031.71    | 3,122.27     | 90.56             | 37.65            | 34.10 ₪     |
| 779                      | שפל       | 8,633.25    | 8,849.47     | 216.22            | 31.07            | 67.18 ₪     |

סה"כ לדייר:

| פסגה    | גבע     | שפל     | סה"כ     | שיא ביקוש |
|---------|---------|---------|----------|-----------|
| 216.41  | 90.56   | 216.22  | 523.19   |           |
| 98.34 ₪ | 34.10 ₪ | 67.18 ₪ | 199.61 ₪ |           |

סה"כ צריכה

סה"כ לתשלום

|          |                                   |              |
|----------|-----------------------------------|--------------|
| 200.95 ₪ | תשלום קבוע                        |              |
| 1.77 ₪   | תשלום עבור גודל חיבור בKVA (3x16) |              |
| 402.33 ₪ | סה"כ לתשלום                       | לא כולל מע"מ |

התפלגות חיוב בש"ח לפי תעו"ז

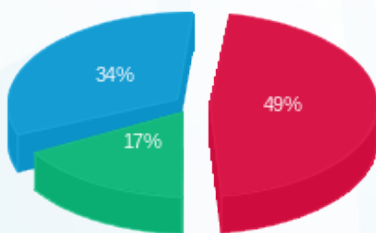

■ פסגה (98.34 ₪)  
■ גבע (34.10 ₪)  
■ שפל (67.18 ₪)

הסטוריית צריכה בקוט"ש

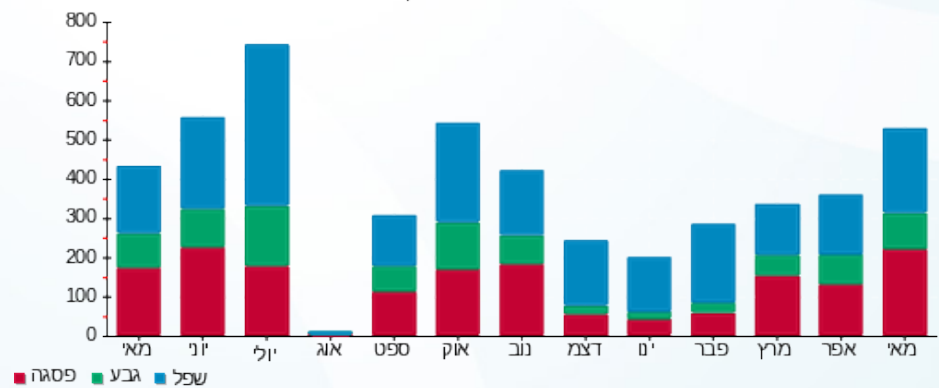

■ פסגה ■ גבע ■ שפל





02/06/20

תאריך הפקדה:

שם דייר: מל"מ - מזגן 2 חדר מחשב בניין ברוש קומה א'  
שם אתר: פארק עוגן פ"ת

31/05/20

תאריך קריאה נוכחית:

01/05/20

תאריך קריאה קודמת:

לקוח/ה נכבד/ה, אנו מתכבדים להגיש את חישוב צריכת החשמל לתקופה 01/05/20 - 31/05/20:

מל"מ - מזגן 2 חדר מחשב בניין ברוש קומה א' - 2 - 81011515(3x16)

| סוג תעריף | סוג צריכה | קריאה קודמת | קריאה נוכחית | סה"כ צריכה בקוט"ש | מחיר לקוט"ש בא"ג | סה"כ לתשלום |
|-----------|-----------|-------------|--------------|-------------------|------------------|-------------|
|           |           | 01/05/20    | 31/05/20     |                   |                  |             |
| 777       | פסגה      | 6,544.03    | 6,769.66     | 225.62            | 45.44            | 102.52 ₪    |
| 778       | גבע       | 3,492.53    | 3,589.03     | 96.50             | 37.65            | 36.33 ₪     |
| 779       | שפל       | 9,671.17    | 9,889.82     | 218.65            | 31.07            | 67.94 ₪     |

סה"כ לדייר:

| פסגה     | גבע     | שפל     | סה"כ     | שיא ביקוש |
|----------|---------|---------|----------|-----------|
| 225.62   | 96.50   | 218.65  | 540.78   |           |
| 102.52 ₪ | 36.33 ₪ | 67.94 ₪ | 206.79 ₪ |           |

סה"כ צריכה

סה"כ לתשלום

|          |                                   |              |
|----------|-----------------------------------|--------------|
| 200.95 ₪ | תשלום קבוע                        |              |
| 1.77 ₪   | תשלום עבור גודל חיבור בKVA (3x16) |              |
| 409.51 ₪ | סה"כ לתשלום                       | לא כולל מע"מ |

התפלגות חיוב בש"ח לפי תע"ז

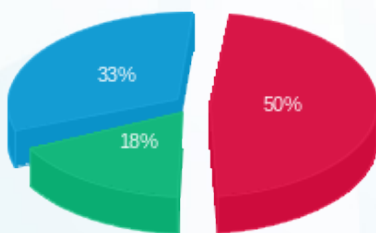

- פסגה (102.52 ₪) - 50%
- גבע (36.33 ₪) - 18%
- שפל (67.94 ₪) - 33%

הסטוריית צריכה בקוט"ש

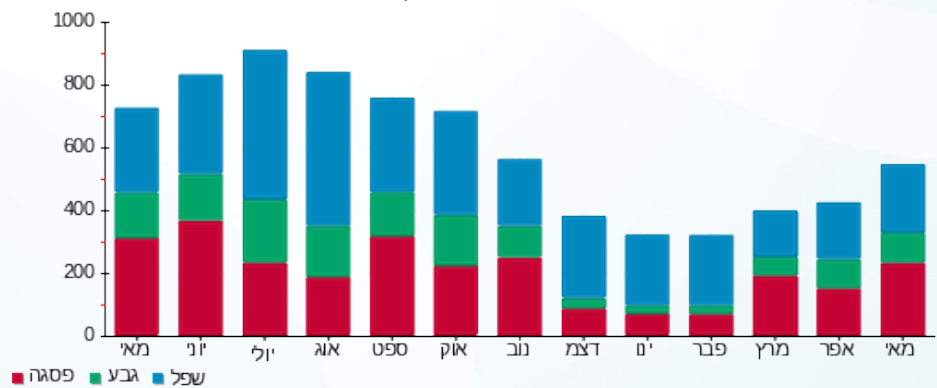



02/06/20

תאריך הפקדה:

שם דייר: מל"מ - מזגן 2 חדר מחשב בניין ברוש קומה ב'  
שם אתר: פארק עוגן פ"ת

31/05/20

תאריך קריאה נוכחית:

01/05/20

תאריך קריאה קודמת:

לקוח/ה נכבד/ה, אנו מתכבדים להגיש את חישוב צריכת החשמל לתקופה 01/05/20 - 31/05/20:

מל"מ - מזגן 2 חדר מחשב בניין ברוש קומה ב' - 3 - 81011515 (3x20)

| סוג תעריף                | סוג צריכה | קריאה קודמת | קריאה נוכחית | סה"כ צריכה בקוט"ש | מחיר לקוט"ש בא"ג | סה"כ לתשלום |
|--------------------------|-----------|-------------|--------------|-------------------|------------------|-------------|
| פרטי חשבון עבור תאריכים: |           |             |              |                   |                  |             |
| 777                      | פסגה      | 01/05/20    | 31/05/20     | 77.04             | 45.44            | 35.01 ₪     |
| 778                      | גבע       | 1,907.23    | 1,945.01     | 37.78             | 37.65            | 14.22 ₪     |
| 779                      | שפל       | 6,368.30    | 6,461.23     | 92.93             | 31.07            | 28.87 ₪     |

סה"כ לדייר:

| פסגה    | גבע     | שפל     | סה"כ    | שיא ביקוש |
|---------|---------|---------|---------|-----------|
| 77.04   | 37.78   | 92.93   | 207.75  |           |
| ₪ 35.01 | ₪ 14.22 | ₪ 28.87 | ₪ 78.10 |           |

סה"כ צריכה

סה"כ לתשלום

|          |  |                     |
|----------|--|---------------------|
| 200.95 ₪ | <b>תשלום קבוע</b>                        |                     |
| 2.22 ₪   | <b>תשלום עבור גודל חיבור בKVA (3x20)</b> |                     |
| 281.27 ₪ | <b>סה"כ לתשלום</b>                       | <b>לא כולל מע"מ</b> |

התפלגות חיוב בש"ח לפי תעו"ז

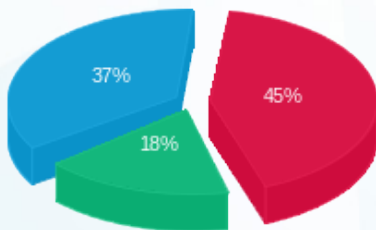

פסגה (₪ 35.01)  
גבע (₪ 14.22)  
שפל (₪ 28.87)

הסטוריית צריכה בקוט"ש

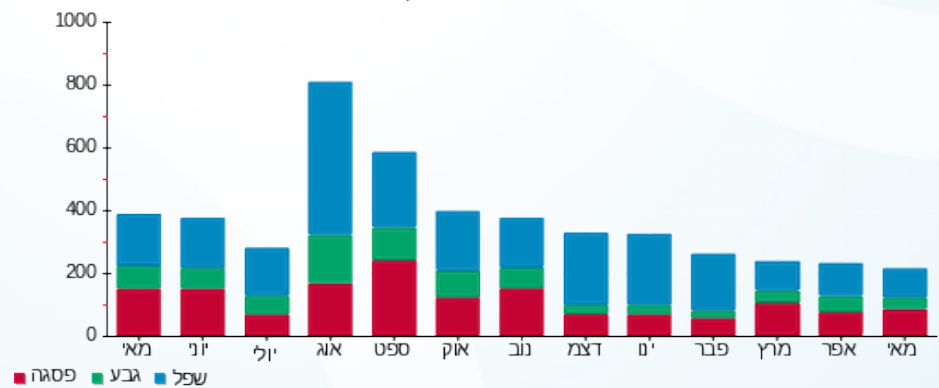



02/06/20 תאריך הפקה:  
 31/05/20 תאריך קריאה נוכחית:  
 01/05/20 תאריך קריאה קודמת:

שם דייר: מל"מ לובי  
 שם אתר: פארק עוגן פ"ת

לקוח/ה נכבד/ה, אנו מתכבדים להגיש את חישוב צריכת החשמל לתקופה 01/05/20 - 31/05/20:

מל"מ לובי - 7 - 81011515 (3x40)

| סוג תעריף                | סוג צריכה | קריאה קודמת | קריאה נוכחית | סה"כ צריכה בקוט"ש | מחיר לקוט"ש בא"ג | סה"כ לתשלום |
|--------------------------|-----------|-------------|--------------|-------------------|------------------|-------------|
| פרטי חשבון עבור תאריכים: |           |             |              |                   |                  |             |
| 777                      | פסגה      | 01/05/20    | 31/05/20     | 650.55            | 45.44            | 295.61 ₪    |
| 778                      | גבע       | 13,740.90   | 14,034.29    | 293.39            | 37.65            | 110.46 ₪    |
| 779                      | שפל       | 45,735.64   | 46,446.69    | 711.05            | 31.07            | 220.92 ₪    |

סה"כ לדיר:

| פסגה     | גבע      | שפל      | סה"כ     | שיא ביקוש |
|----------|----------|----------|----------|-----------|
| 650.55   | 293.39   | 711.05   | 1,654.99 |           |
| 295.61 ₪ | 110.46 ₪ | 220.92 ₪ | 627.00 ₪ |           |

סה"כ צריכה  
 סה"כ לתשלום

|          |                                   |              |
|----------|-----------------------------------|--------------|
| 200.95 ₪ | תשלום קבוע                        |              |
| 4.43 ₪   | תשלום עבור גודל חיבור בKVA (3x40) |              |
| 832.38 ₪ | סה"כ לתשלום                       | לא כולל מע"מ |

התפלגות חיוב בש"ח לפי תע"ז

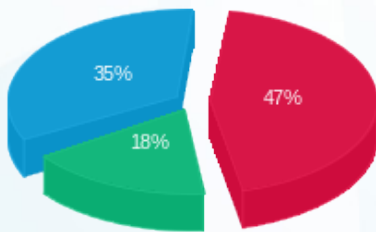

■ פסגה (295.61 ₪)  
 ■ גבע (110.46 ₪)  
 ■ שפל (220.92 ₪)

הסטוריית צריכה בקוט"ש

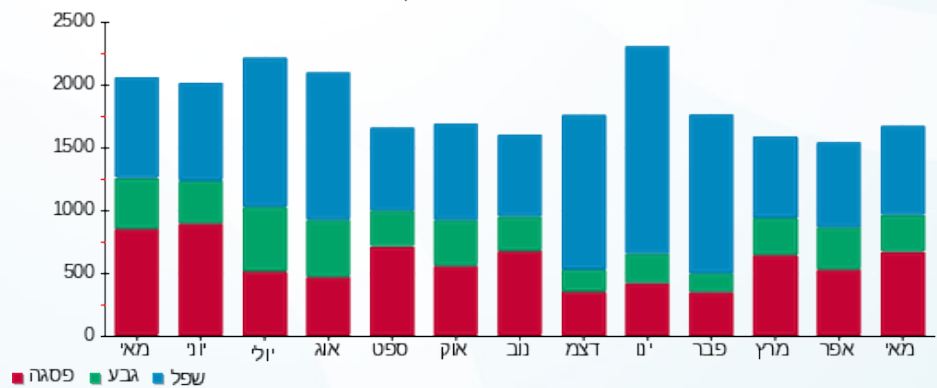



02/06/20 תאריך הפקה:  
 31/05/20 תאריך קריאה נוכחית:  
 01/05/20 תאריך קריאה קודמת:

שם דייר: משולם פתרונות תשלום  
 שם אתר: פארק עוגן פ"ת

לקוח/ה נכבד/ה, אנו מתכבדים להגיש את חישוב צריכת החשמל לתקופה 01/05/20 - 31/05/20:

משולם פתרונות תשלום - 7 - 81016948(3x63)

| סוג תעריף | סוג צריכה | קריאה קודמת | קריאה נוכחית | סה"כ צריכה בקוט"ש | מחיר לקוט"ש בא"ג         | סה"כ לתשלום |
|-----------|-----------|-------------|--------------|-------------------|--------------------------|-------------|
|           |           |             | 31/05/20     | 01/05/20          | פרטי חשבון עבור תאריכים: |             |
| 777       | פסגה      | 44,241.60   | 44,843.97    | 602.36            | 45.44                    | 273.71 ₪    |
| 778       | גבע       | 11,923.06   | 11,992.48    | 69.42             | 37.65                    | 26.14 ₪     |
| 779       | שפל       | 35,203.89   | 35,314.71    | 110.82            | 31.07                    | 34.43 ₪     |

סה"כ לדייר:

| פסגה     | גבע     | שפל     | סה"כ     | שיא ביקוש |
|----------|---------|---------|----------|-----------|
| 602.36   | 69.42   | 110.82  | 782.61   |           |
| 273.71 ₪ | 26.14 ₪ | 34.43 ₪ | 334.28 ₪ |           |

סה"כ צריכה  
 סה"כ לתשלום

|          |                                   |              |
|----------|-----------------------------------|--------------|
| 200.95 ₪ | תשלום קבוע                        |              |
| 6.98 ₪   | תשלום עבור גודל חיבור בKVA (3x63) |              |
| 542.21 ₪ | סה"כ לתשלום                       | לא כולל מע"מ |

התפלגות חיוב בש"ח לפי תע"ז

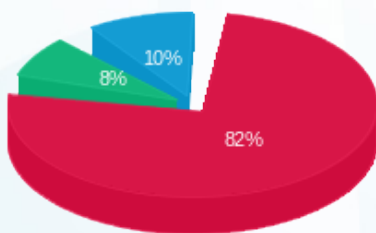

■ פסגה (273.71 ₪)  
 ■ גבע (26.14 ₪)  
 ■ שפל (34.43 ₪)

הסטוריית צריכה בקוט"ש

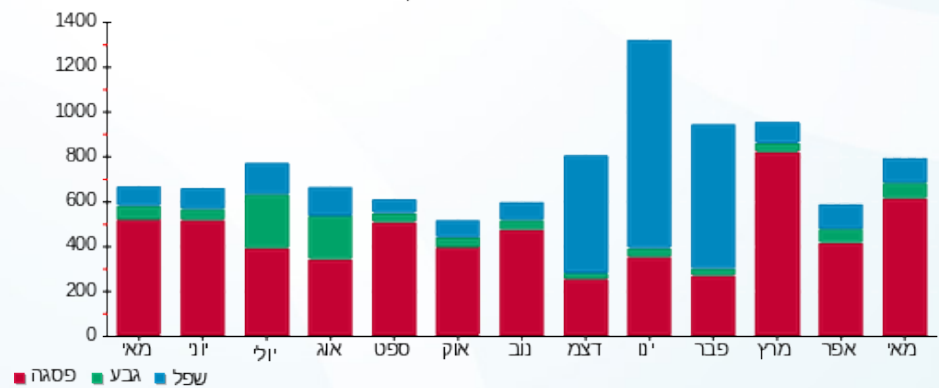

02/06/20 תאריך הפקדה:  
 31/05/20 תאריך קריאה נוכחית:  
 01/05/20 תאריך קריאה קודמת:

שם דייר: ספגטים בניין אורן  
 שם אתר: פארק עוגן פ"ת

לקוח/ה נכבד/ה, אנו מתכבדים להגיש את חישוב צריכת החשמל לתקופה 01/05/20 - 31/05/20:

ספגטים בניין אורן - 6 - 81016886(3x250)

| סוג תעריף | סוג צריכה | קריאה קודמת   | קריאה נוכחית  | סה"כ צריכה בקוט"ש | מחיר לקוט"ש בא"ג | סה"כ לתשלום |
|-----------|-----------|---------------|---------------|-------------------|------------------|-------------|
|           |           | 01/05/20      | 31/05/20      |                   |                  |             |
| 777       | פסגה      | 20,684,765.53 | 20,690,490.49 | 5,724.96          | 45.44            | 2,601.42 ₪  |
| 778       | גבע       | 342,967.03    | 345,895.38    | 2,928.35          | 37.65            | 1,102.52 ₪  |
| 779       | שפל       | 20,685,325.39 | 20,688,904.28 | 3,578.89          | 31.07            | 1,111.96 ₪  |

סה"כ לדיר:

| פסגה       | גבע        | שפל        | סה"כ       | שיא ביקוש |
|------------|------------|------------|------------|-----------|
| 5,724.96   | 2,928.35   | 3,578.89   | 12,232.21  |           |
| 2,601.42 ₪ | 1,102.52 ₪ | 1,111.96 ₪ | 4,815.91 ₪ |           |

סה"כ צריכה  
 סה"כ לתשלום

|            |   |                     |
|------------|---|---------------------|
| 200.95 ₪   | <b>תשלום קבוע</b>                         |                     |
| 27.69 ₪    | <b>תשלום עבור גודל חיבור בKVA (3x250)</b> |                     |
| 5,044.55 ₪ | <b>סה"כ לתשלום</b>                        | <b>לא כולל מע"מ</b> |

התפלגות חיוב בש"ח לפי תעו"ז

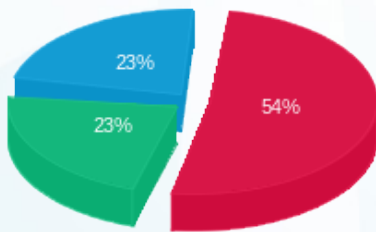

פסגה (2,601.42 ₪)  
 גבע (1,102.52 ₪)  
 שפל (1,111.96 ₪)

הסטוריית צריכה בקוט"ש

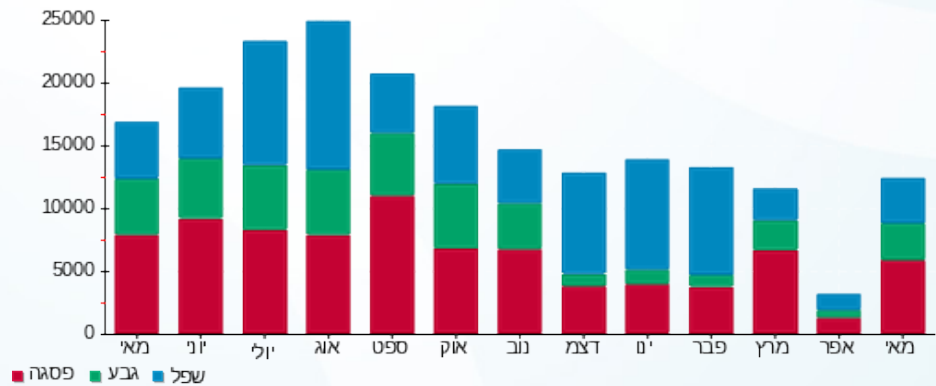



02/06/20 תאריך הפקדה:  
 31/05/20 תאריך קריאה נוכחית:  
 01/05/20 תאריך קריאה קודמת:

שם דייר: עוגן מחסן בניין אורן קומת קרקע  
 שם אתר: פארק עוגן פ"ת

לקוח/ה נכבד/ה, אנו מתכבדים להגיש את חישוב צריכת החשמל לתקופה 01/05/20 - 31/05/20:

עוגן מחסן בניין אורן קומת קרקע - 5 - 81017045 (3x34)

| סוג תעריף | סוג צריכה | קריאה קודמת | קריאה נוכחית | סה"כ צריכה בקוט"ש | מחיר לקוט"ש בא"ג | סה"כ לתשלום |
|-----------|-----------|-------------|--------------|-------------------|------------------|-------------|
|           |           | 01/05/20    | 31/05/20     |                   |                  |             |
| 777       | פסגה      | 69,115.05   | 69,241.55    | 126.50            | 45.44            | 57.48 ₪     |
| 778       | גבע       | 33,333.00   | 33,390.80    | 57.80             | 37.65            | 21.76 ₪     |
| 779       | שפל       | 94,657.65   | 94,799.90    | 142.25            | 31.07            | 44.20 ₪     |

סה"כ לדייר:

| פסגה    | גבע     | שפל     | סה"כ     | שיא ביקוש |
|---------|---------|---------|----------|-----------|
| 126.50  | 57.80   | 142.25  | 326.55   | 0.75      |
| ₪ 57.48 | ₪ 21.76 | ₪ 44.20 | ₪ 123.44 |           |

סה"כ צריכה  
 סה"כ לתשלום

|          |                                   |              |
|----------|-----------------------------------|--------------|
| 200.95 ₪ | תשלום קבוע                        |              |
| 3.77 ₪   | תשלום עבור גודל חיבור בKVA (3x34) |              |
| 328.16 ₪ | סה"כ לתשלום                       | לא כולל מע"מ |

התפלגות חיוב בש"ח לפי תע"ז

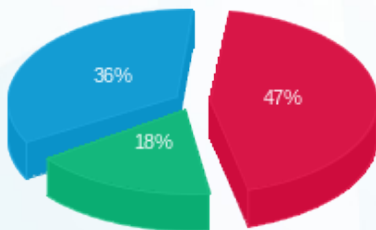

פסגה (₪ 57.48)  
 גבע (₪ 21.76)  
 שפל (₪ 44.20)

הסטוריית צריכה בקוט"ש

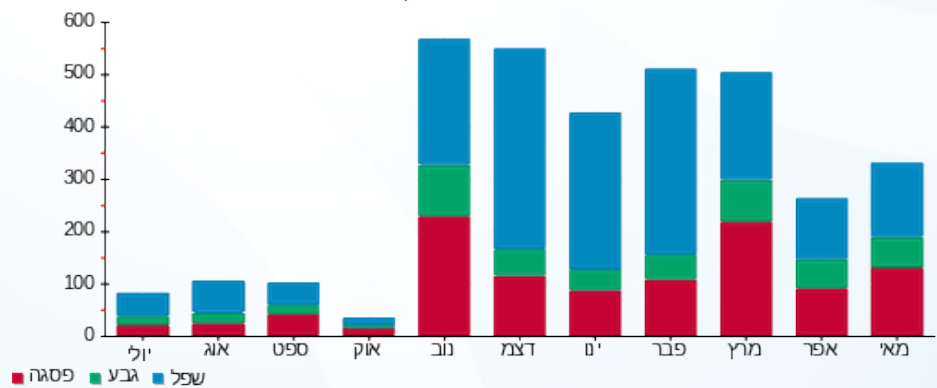



02/06/20 תאריך הפקדה:  
 31/05/20 תאריך קריאה נוכחית:  
 01/05/20 תאריך קריאה קודמת:

שם דייר: עוגן מסעדה בניין אורן קומת קרקע  
 שם אתר: פארק עוגן פ"ת

לקוח/ה נכבד/ה, אנו מתכבדים להגיש את חישוב צריכת החשמל לתקופה 01/05/20 - 31/05/20:

עוגן מסעדה בניין אורן קומת קרקע - 5 - 81016886(3x160)

| סוג תעריף                | סוג צריכה | קריאה קודמת | קריאה נוכחית | סה"כ צריכה בקוט"ש | מחיר לקוט"ש בא"ג | סה"כ לתשלום |
|--------------------------|-----------|-------------|--------------|-------------------|------------------|-------------|
| פרטי חשבון עבור תאריכים: |           |             |              |                   |                  |             |
| 777                      | פסגה      | 01/05/20    | 31/05/20     | 0.00              | 45.44            | 0.00 ₪      |
| 778                      | גבע       | 233,602.36  | 233,602.36   | 0.00              | 37.65            | 0.00 ₪      |
| 779                      | שפל       | 452,079.39  | 452,079.39   | 0.00              | 31.07            | 0.00 ₪      |

סה"כ לדייר:

| פסגה   | גבע    | שפל    | סה"כ   | שיא ביקוש |
|--------|--------|--------|--------|-----------|
| 0.00   | 0.00   | 0.00   | 0.00   |           |
| 0.00 ₪ | 0.00 ₪ | 0.00 ₪ | 0.00 ₪ |           |

סה"כ צריכה  
 סה"כ לתשלום

|          |                                    |              |
|----------|------------------------------------|--------------|
| 200.95 ₪ | תשלום קבוע                         |              |
| 17.72 ₪  | תשלום עבור גודל חיבור בKVA (3x160) |              |
| 218.67 ₪ | סה"כ לתשלום                        | לא כולל מע"מ |

התפלגות חיוב בש"ח לפי תעו"ז

פסגה (0.00 ₪)  
 גבע (0.00 ₪)  
 שפל (0.00 ₪)

הסטוריית צריכה בקוט"ש

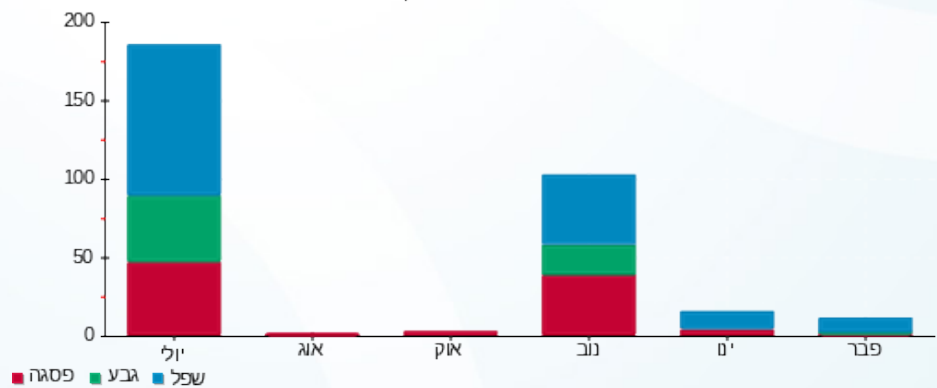

02/06/20 תאריך הפקה:  
 31/05/20 תאריך קריאה נוכחי:  
 01/05/20 תאריך קריאה קודמת:

שם דייר: פוליפיד בניין אלון קומה 1  
 שם אתר: פארק עוגן פ"ת

לקוח/ה נכבד/ה, אנו מתכבדים להגיש את חישוב צריכת החשמל לתקופה 01/05/20 - 31/05/20:

פוליפיד בניין אלון ק.1 - 2 - 16226560 (3x1000)

| סוג תעריף | סוג צריכה | קריאה קודמת | קריאה נוכחית | סה"כ צריכה בקוט"ש | מחיר לקוט"ש בא"ג | סה"כ לתשלום |
|-----------|-----------|-------------|--------------|-------------------|------------------|-------------|
|           |           | 01/05/20    | 31/05/20     |                   |                  |             |
| 777       | פסגה      | 597,724.00  | 635,112.00   | 37,388.00         | 45.44            | 16,989.11 ₪ |
| 778       | גבע       | 329,068.80  | 346,483.20   | 17,414.40         | 37.65            | 6,556.52 ₪  |
| 779       | שפל       | 990,286.40  | 1,031,257.60 | 40,971.20         | 31.07            | 12,729.75 ₪ |

סה"כ לדייר:

| פסגה        | גבע        | שפל         | סה"כ        | שיא ביקוש |
|-------------|------------|-------------|-------------|-----------|
| 37,388.00   | 17,414.40  | 40,971.20   | 95,773.60   | 203.74    |
| 16,989.11 ₪ | 6,556.52 ₪ | 12,729.75 ₪ | 36,275.38 ₪ |           |

סה"כ צריכה  
 סה"כ לתשלום

|             |                                     |              |
|-------------|-------------------------------------|--------------|
| 200.95 ₪    | תשלום קבוע                          |              |
| 110.76 ₪    | תשלום עבור גודל חיבור בKVA (3x1000) |              |
| 36,587.09 ₪ | סה"כ לתשלום                         | לא כולל מע"מ |

התפלגות חיוב בש"ח לפי תע"ז

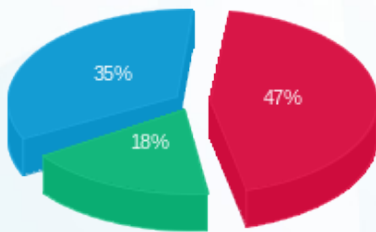

■ פסגה (16,989.11 ₪)  
 ■ גבע (6,556.52 ₪)  
 ■ שפל (12,729.75 ₪)

הסטוריית צריכה בקוט"ש

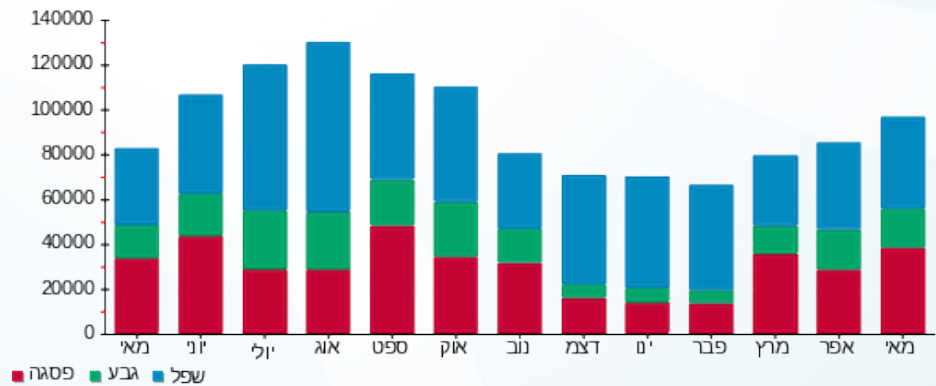

02/06/20 תאריך הפקדה:  
 31/05/20 תאריך קריאה נוכחית:  
 01/05/20 תאריך קריאה קודמת:

שם דייר: פוליפיד בניין תמר דרום קומה 1  
 שם אתר: פארק עוגן פ"ת

לקוח/ה נכבד/ה, אנו מתכבדים להגיש את חישוב צריכת החשמל לתקופה 01/05/20 - 31/05/20:

פוליפיד בניין תמר דרום ק.1 - 7 - 81018576 (3x125)

| סוג תעריף                | סוג צריכה | קריאה קודמת | קריאה נוכחית | סה"כ צריכה בקוט"ש | מחיר לקוט"ש בא"ג | סה"כ לתשלום |
|--------------------------|-----------|-------------|--------------|-------------------|------------------|-------------|
| פרטי חשבון עבור תאריכים: |           |             |              |                   |                  |             |
|                          |           | 01/05/20    | 31/05/20     |                   |                  |             |
| 777                      | פסגה      | 135,410.01  | 138,109.61   | 2,699.59          | 45.44            | 1,226.70 ₪  |
| 778                      | גבע       | 27,960.66   | 28,130.43    | 169.77            | 37.65            | 63.92 ₪     |
| 779                      | שפל       | 82,214.62   | 82,599.99    | 385.37            | 31.07            | 119.73 ₪    |

סה"כ לדייר:

| פסגה       | גבע     | שפל      | סה"כ       | שיא ביקוש |
|------------|---------|----------|------------|-----------|
| 2,699.59   | 169.77  | 385.37   | 3,254.74   |           |
| 1,226.70 ₪ | 63.92 ₪ | 119.73 ₪ | 1,410.35 ₪ |           |

סה"כ צריכה  
 סה"כ לתשלום

|            |                                     |              |
|------------|-------------------------------------|--------------|
| 200.95 ₪   | תשלום קבוע                          |              |
| 13.84 ₪    | תשלום עבור גודל חיבור ב KVA (3x125) |              |
| 1,625.14 ₪ | סה"כ לתשלום                         | לא כולל מע"מ |

התפלגות חיוב בש"ח לפי תעו"ז

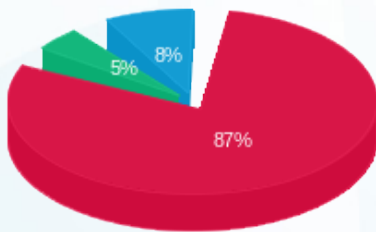

■ פסגה (1,226.70 ₪)  
 ■ גבע (63.92 ₪)  
 ■ שפל (119.73 ₪)

הסטוריית צריכה בקוט"ש

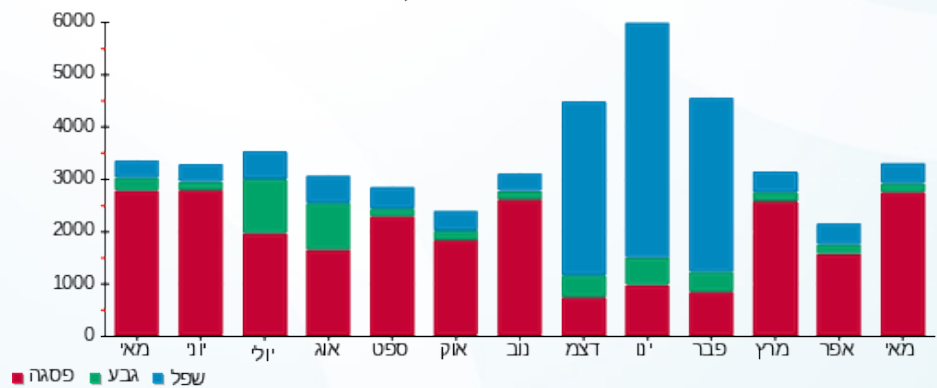



02/06/20 תאריך הפקדה:  
 31/05/20 תאריך קריאה נוכחית:  
 01/05/20 תאריך קריאה קודמת:

שם דייר: פוליפיד בניין תמר ק.קרקע  
 שם אתר: פארק עוגן פ"ת

לקוח/ה נכבד/ה, אנו מתכבדים להגיש את חישוב צריכת החשמל לתקופה 01/05/20 - 31/05/20:

פוליפיד בניין תמר ק.קרקע - 5 - 81018576(3x250)

| סוג תעריף | סוג צריכה | קריאה קודמת | קריאה נוכחית | סה"כ צריכה בקוט"ש | מחיר לקוט"ש בא"ג | סה"כ לתשלום |
|-----------|-----------|-------------|--------------|-------------------|------------------|-------------|
|           |           | 01/05/20    | 31/05/20     |                   |                  |             |
| 777       | פסגה      | 175,931.76  | 181,543.43   | 5,611.67          | 45.44            | 2,549.94 ₪  |
| 778       | גבע       | 62,518.96   | 64,795.34    | 2,276.38          | 37.65            | 857.06 ₪    |
| 779       | שפל       | 217,991.64  | 223,569.54   | 5,577.90          | 31.07            | 1,733.05 ₪  |

סה"כ לדייר:

| פסגה       | גבע      | שפל        | סה"כ       | שיא ביקוש |
|------------|----------|------------|------------|-----------|
| 5,611.67   | 2,276.38 | 5,577.90   | 13,465.94  |           |
| 2,549.94 ₪ | 857.06 ₪ | 1,733.05 ₪ | 5,140.05 ₪ |           |

סה"כ צריכה  
 סה"כ לתשלום

|            |                                    |              |
|------------|------------------------------------|--------------|
| 200.95 ₪   | תשלום קבוע                         |              |
| 27.69 ₪    | תשלום עבור גודל חיבור בKVA (3x250) |              |
| 5,368.69 ₪ | סה"כ לתשלום                        | לא כולל מע"מ |

התפלגות חיוב בש"ח לפי תע"ז

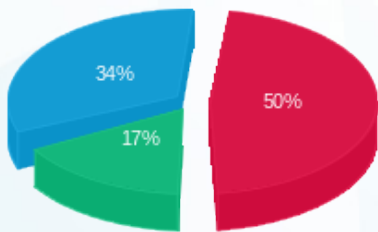

■ פסגה (2,549.94 ₪)  
 ■ גבע (857.06 ₪)  
 ■ שפל (1,733.05 ₪)

הסטוריית צריכה בקוט"ש

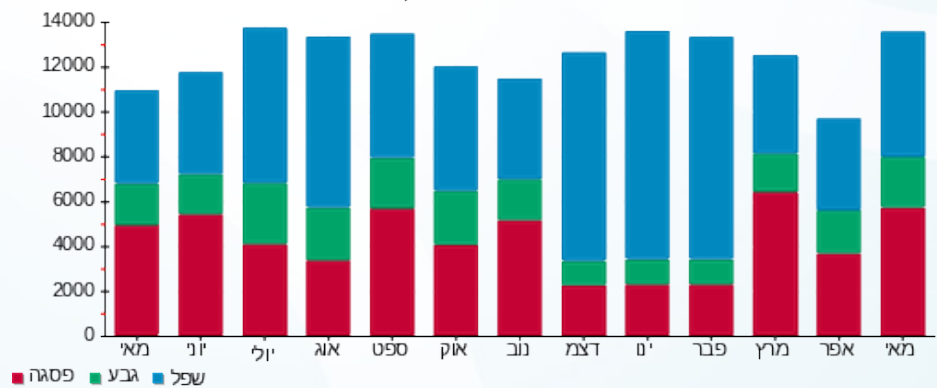



02/06/20 תאריך הפקדה:  
 31/05/20 תאריך קריאה נוכחית:  
 01/05/20 תאריך קריאה קודמת:

שם דייר: פוליפיד בניין תמר קומה 1  
 שם אתר: פארק עוגן פ"ת

לקוח/ה נכבד/ה, אנו מתכבדים להגיש את חישוב צריכת החשמל לתקופה 01/05/20 - 31/05/20:

פוליפיד בניין תמר ק.1 - 6 - 81018576 (3x125)

| סוג תעריף                | סוג צריכה | קריאה קודמת | קריאה נוכחית | סה"כ צריכה בקוט"ש | מחיר לקוט"ש בא"ג | סה"כ לתשלום |
|--------------------------|-----------|-------------|--------------|-------------------|------------------|-------------|
| פרטי חשבון עבור תאריכים: |           |             |              |                   |                  |             |
| 777                      | פסגה      | 01/05/20    | 31/05/20     | 2,416.54          | 45.44            | 1,098.08 ₪  |
| 778                      | גבע       | 30,870.65   | 31,134.87    | 264.22            | 37.65            | 99.48 ₪     |
| 779                      | שפל       | 85,262.17   | 85,888.29    | 626.12            | 31.07            | 194.53 ₪    |

סה"כ לדייר:

| פסגה       | גבע     | שפל      | סה"כ       | שיא ביקוש |
|------------|---------|----------|------------|-----------|
| 2,416.54   | 264.22  | 626.12   | 3,306.88   |           |
| 1,098.08 ₪ | 99.48 ₪ | 194.53 ₪ | 1,392.09 ₪ |           |

סה"כ צריכה  
 סה"כ לתשלום

|            |                                    |              |
|------------|------------------------------------|--------------|
| 200.95 ₪   | תשלום קבוע                         |              |
| 13.84 ₪    | תשלום עבור גודל חיבור בKVA (3x125) |              |
| 1,606.88 ₪ | סה"כ לתשלום                        | לא כולל מע"מ |

התפלגות חיוב בש"ח לפי תעו"ז

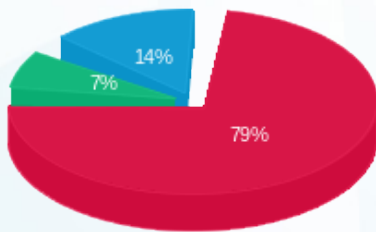

■ פסגה (1,098.08 ₪)  
 ■ גבע (99.48 ₪)  
 ■ שפל (194.53 ₪)

הסטוריית צריכה בקוט"ש

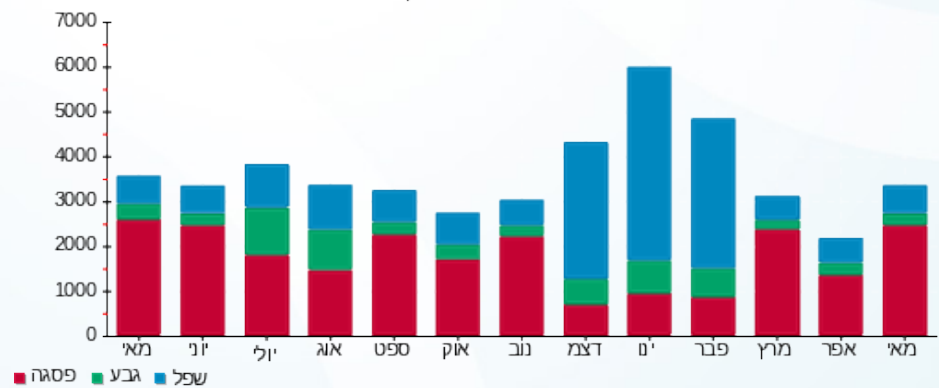



02/06/20 תאריך הפקדה:  
 31/05/20 תאריך קריאה נוכחית:  
 01/05/20 תאריך קריאה קודמת:

שם דייר: קומטק UPS  
 שם אתר: פארק עוגן פ"ת

לקוח/ה נכבד/ה, אנו מתכבדים להגיש את חישוב צריכת החשמל לתקופה 01/05/20 - 31/05/20:

קומטק 1 - (3x50)70047420 UPS

| סה"כ לתשלום | מחיר לקוט"ש בא"ג | סה"כ צריכה בקוט"ש | קריאה נוכחית | קריאה קודמת | סוג צריכה                | סוג תעריף |
|-------------|------------------|-------------------|--------------|-------------|--------------------------|-----------|
|             |                  |                   | 31/05/20     | 01/05/20    | פרטי חשבון עבור תאריכים: |           |
| 1,555.54 ₪  | 45.44            | 3,423.29          | 249,271.56   | 245,848.27  | פסגה                     | 777       |
| 558.42 ₪    | 37.65            | 1,483.18          | 132,020.95   | 130,537.77  | גבע                      | 778       |
| 1,116.51 ₪  | 31.07            | 3,593.54          | 409,318.45   | 405,724.91  | שפל                      | 779       |

סה"כ לדיר:

| שיא ביקוש | סה"כ       | שפל        | גבע      | פסגה       |
|-----------|------------|------------|----------|------------|
| 16.48     | 8,500.004  | 3,593.54   | 1,483.18 | 3,423.29   |
|           | 3,230.47 ₪ | 1,116.51 ₪ | 558.42 ₪ | 1,555.54 ₪ |

סה"כ צריכה  
 סה"כ לתשלום

|            |  |                     |
|------------|--|---------------------|
| 200.95 ₪   | <b>תשלום קבוע</b>                        |                     |
| 5.54 ₪     | <b>תשלום עבור גודל חיבור בKVA (3x50)</b> |                     |
| 3,436.96 ₪ | <b>סה"כ לתשלום</b>                       | <b>לא כולל מע"מ</b> |

התפלגות חיוב בש"ח לפי תעו"ז

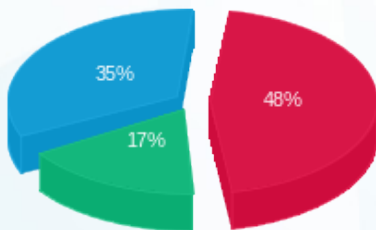

■ פסגה (1,555.54 ₪)  
 ■ גבע (558.42 ₪)  
 ■ שפל (1,116.51 ₪)

הסטוריית צריכה בקוט"ש

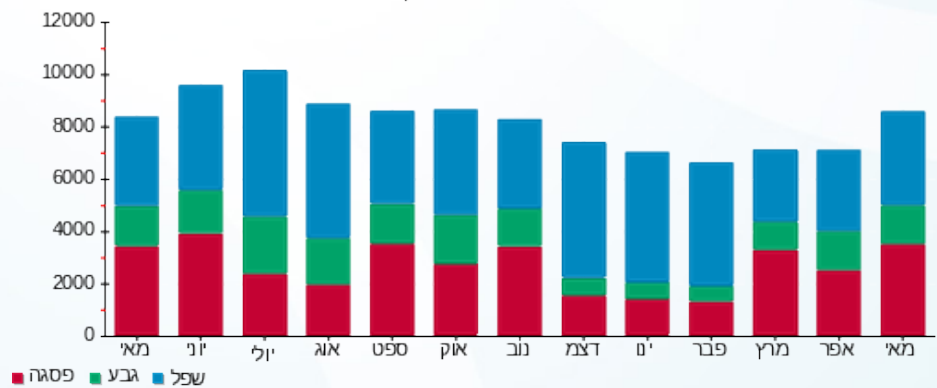

■ פסגה ■ גבע ■ שפל



02/06/20 תאריך הפקדה:  
 31/05/20 תאריך קריאה נוכחית:  
 01/05/20 תאריך קריאה קודמת:

שם דייר: קומטק בניין אורן קומה 1  
 שם אתר: פארק עוגן פ"ת

לקוח/ה נכבד/ה, אנו מתכבדים להגיש את חישוב צריכת החשמל לתקופה 01/05/20 - 31/05/20:

קומטק בניין אורן ק.1 - 2 - 81017045 (3x400)

| סוג תעריף                | סוג צריכה | קריאה קודמת | קריאה נוכחית | סה"כ צריכה בקוט"ש | מחיר לקוט"ש בא"ג | סה"כ לתשלום |
|--------------------------|-----------|-------------|--------------|-------------------|------------------|-------------|
| פרטי חשבון עבור תאריכים: |           |             |              |                   |                  |             |
| 777                      | פסגה      | 01/05/20    | 31/05/20     | 8,226.00          | 45.44            | 3,737.89 ₪  |
| 778                      | גבע       | 167,130.40  | 167,780.40   | 650.00            | 37.65            | 244.73 ₪    |
| 779                      | שפל       | 449,912.00  | 451,086.40   | 1,174.40          | 31.07            | 364.89 ₪    |

סה"כ לדייר:

| פסגה       | גבע      | שפל      | סה"כ       | שיא ביקוש |
|------------|----------|----------|------------|-----------|
| 8,226.00   | 650.00   | 1,174.40 | 10,050.40  | 40.80     |
| 3,737.89 ₪ | 244.73 ₪ | 364.89 ₪ | 4,347.51 ₪ |           |

סה"כ צריכה  
 סה"כ לתשלום

|            |                                    |              |
|------------|------------------------------------|--------------|
| 200.95 ₪   | תשלום קבוע                         |              |
| 44.30 ₪    | תשלום עבור גודל חיבור בKVA (3x400) |              |
| 4,592.76 ₪ | סה"כ לתשלום                        | לא כולל מע"מ |

התפלגות חיוב בש"ח לפי תע"ז

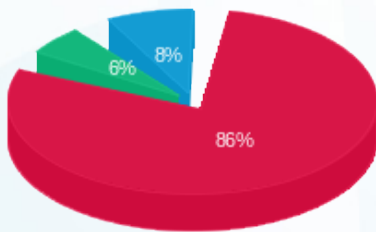

■ פסגה (3,737.89 ₪)  
 ■ גבע (244.73 ₪)  
 ■ שפל (364.89 ₪)

הסטוריית צריכה בקוט"ש

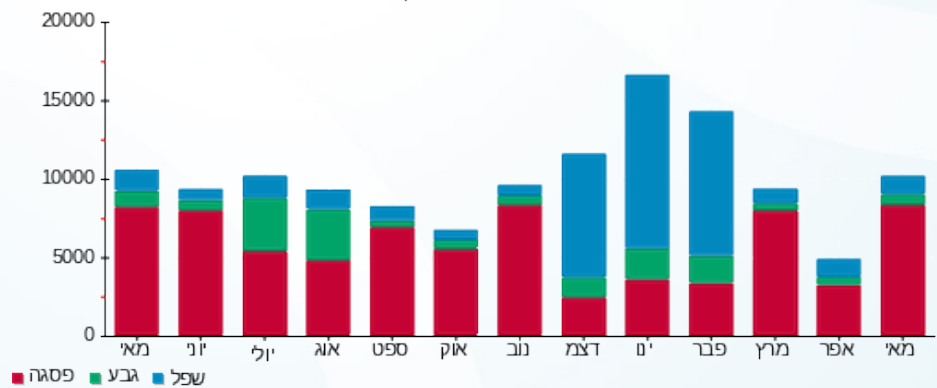



02/06/20

תאריך הפקה:

שם דייר: קיי.סי.אס. טכנולוגיות 1 ב.חיוני בניין תמר קומה 2

31/05/20

תאריך קריאה נוכחי:

שם אתר: פארק עוגן פ"ת

01/05/20

תאריך קריאה קודמת:

לקוח/ה נכבד/ה, אנו מתכבדים להגיש את חישוב צריכת החשמל לתקופה 01/05/20 - 31/05/20:

קיי.סי.אס. טכנולוגיות 1 ב.חיוני בניין תמר קומה 2 - 3 - 81018576 (3x80)

| סוג תעריף | סוג צריכה | קריאה קודמת  | קריאה נוכחית | סה"כ צריכה בקוט"ש | מחיר לקוט"ש בא"ג | סה"כ לתשלום |
|-----------|-----------|--------------|--------------|-------------------|------------------|-------------|
|           |           | 01/05/20     | 31/05/20     |                   |                  |             |
| 777       | פסגה      | 2,215,559.05 | 2,218,006.87 | 2,447.82          | 45.44            | 1,112.29 ₪  |
| 778       | גבע       | 60,897.73    | 61,181.03    | 283.29            | 37.65            | 106.66 ₪    |
| 779       | שפל       | 2,129,660.05 | 2,130,224.20 | 564.16            | 31.07            | 175.28 ₪    |

סה"כ לדייר:

| פסגה       | גבע      | שפל      | סה"כ       | שיא ביקוש |
|------------|----------|----------|------------|-----------|
| 2,447.82   | 283.29   | 564.16   | 3,295.27   |           |
| 1,112.29 ₪ | 106.66 ₪ | 175.28 ₪ | 1,394.23 ₪ |           |

סה"כ צריכה

סה"כ לתשלום

|            |                                   |              |
|------------|-----------------------------------|--------------|
| 200.95 ₪   | תשלום קבוע                        |              |
| 8.86 ₪     | תשלום עבור גודל חיבור בKVA (3x80) |              |
| 1,604.04 ₪ | סה"כ לתשלום                       | לא כולל מע"מ |

התפלגות חיוב בש"ח לפי תעו"ז

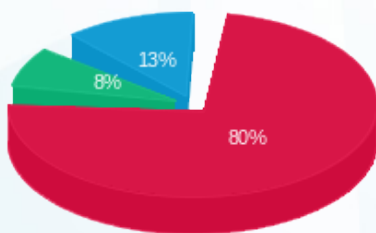

פסגה (1,112.29 ₪) 80%  
 גבע (106.66 ₪) 8%  
 שפל (175.28 ₪) 13%

הסטוריית צריכה בקוט"ש

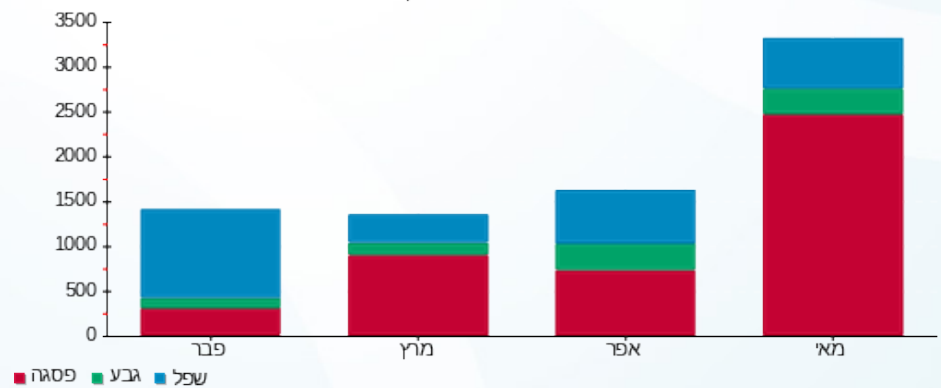



02/06/20

תאריך הפקה:

שם דייר: קיי.סי.אס. טכנולוגיות 2 ב.חיוני בניין תמר קומה 2

31/05/20

תאריך קריאה נוכחי:

שם אתר: פארק עוגן פ"ת

01/05/20

תאריך קריאה קודמת:

לקוח/ה נכבד/ה, אנו מתכבדים להגיש את חישוב צריכת החשמל לתקופה 01/05/20 - 31/05/20:

קיי.סי.אס. טכנולוגיות 2 ב.חיוני בניין תמר קומה 2 - 8 - 81018576(3x80)

| סוג תעריף                | סוג צריכה | קריאה קודמת | קריאה נוכחית | סה"כ צריכה בקוט"ש | מחיר לקוט"ש בא"ג | סה"כ לתשלום |
|--------------------------|-----------|-------------|--------------|-------------------|------------------|-------------|
| פרטי חשבון עבור תאריכים: |           |             |              |                   |                  |             |
| 777                      | פסגה      | 01/05/20    | 31/05/20     | 3,360.68          | 45.44            | 1,527.09 ₪  |
| 778                      | גבע       | 10,224.88   | 10,697.45    | 472.57            | 37.65            | 177.92 ₪    |
| 779                      | שפל       | 26,612.49   | 27,509.55    | 897.06            | 31.07            | 278.72 ₪    |

סה"כ לדייר:

| פסגה       | גבע      | שפל      | סה"כ       | שיא ביקוש |
|------------|----------|----------|------------|-----------|
| 3,360.68   | 472.57   | 897.06   | 4,730.31   |           |
| 1,527.09 ₪ | 177.92 ₪ | 278.72 ₪ | 1,983.73 ₪ |           |

סה"כ צריכה

סה"כ לתשלום

|            |                                   |              |
|------------|-----------------------------------|--------------|
| 200.95 ₪   | תשלום קבוע                        |              |
| 8.86 ₪     | תשלום עבור גודל חיבור בKVA (3x80) |              |
| 2,193.54 ₪ | סה"כ לתשלום                       | לא כולל מע"מ |

התפלגות חיוב בש"ח לפי תעו"ז

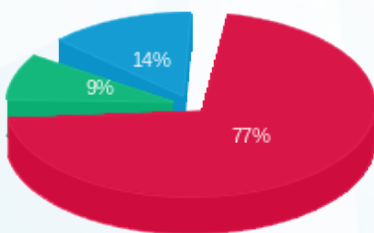

פסגה (1,527.09 ₪)  
גבע (177.92 ₪)  
שפל (278.72 ₪)

הסטוריית צריכה בקוט"ש

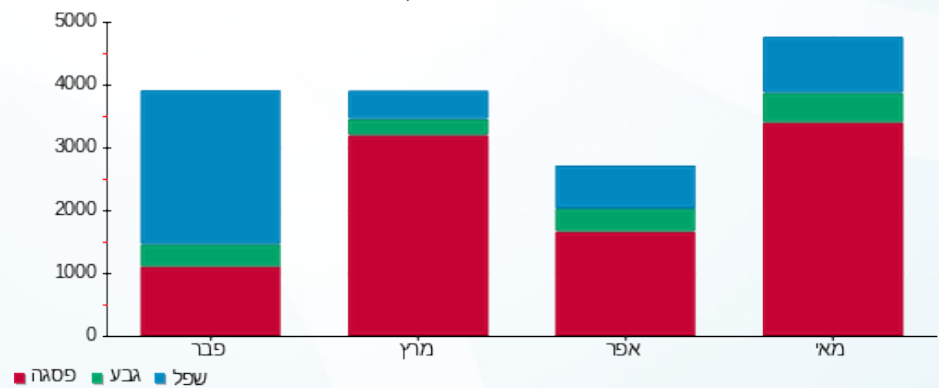



02/06/20 תאריך הפקדה:  
 31/05/20 תאריך קריאה נוכחית:  
 01/05/20 תאריך קריאה קודמת:

שם דייר: קפיטריה  
 שם אתר: פארק עוגן פ"ת

לקוח/ה נכבד/ה, אנו מתכבדים להגיש את חישוב צריכת החשמל לתקופה 01/05/20 - 31/05/20:

קפיטריה - 8 - (3x125)81016948

| סוג תעריף                | סוג צריכה | קריאה קודמת | קריאה נוכחית | סה"כ צריכה בקוט"ש | מחיר לקוט"ש בא"ג | סה"כ לתשלום |
|--------------------------|-----------|-------------|--------------|-------------------|------------------|-------------|
| פרטי חשבון עבור תאריכים: |           |             |              |                   |                  |             |
| 777                      | פסגה      | 01/05/20    | 31/05/20     | 1,089.54          | 45.44            | 495.08 ₪    |
| 778                      | גבע       | 13,716.92   | 13,914.62    | 197.70            | 37.65            | 74.43 ₪     |
| 779                      | שפל       | 37,664.98   | 38,117.54    | 452.56            | 31.07            | 140.61 ₪    |

סה"כ לדיר:

| פסגה     | גבע     | שפל      | סה"כ     | שיא ביקוש |
|----------|---------|----------|----------|-----------|
| 1,089.54 | 197.70  | 452.56   | 1,739.80 |           |
| 495.08 ₪ | 74.43 ₪ | 140.61 ₪ | 710.13 ₪ |           |

סה"כ צריכה  
 סה"כ לתשלום

|          |   |                     |
|----------|---|---------------------|
| 200.95 ₪ | <b>תשלום קבוע</b>                         |                     |
| 13.84 ₪  | <b>תשלום עבור גודל חיבור בKVA (3x125)</b> |                     |
| 924.93 ₪ | <b>סה"כ לתשלום</b>                        | <b>לא כולל מע"מ</b> |

התפלגות חיוב בש"ח לפי תעו"ז

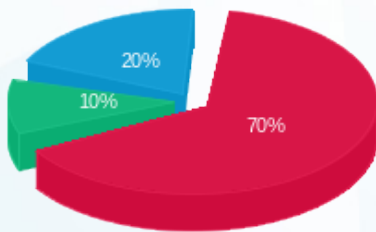

■ פסגה (₪ 495.08)  
 ■ גבע (₪ 74.43)  
 ■ שפל (₪ 140.61)

הסטוריית צריכה בקוט"ש

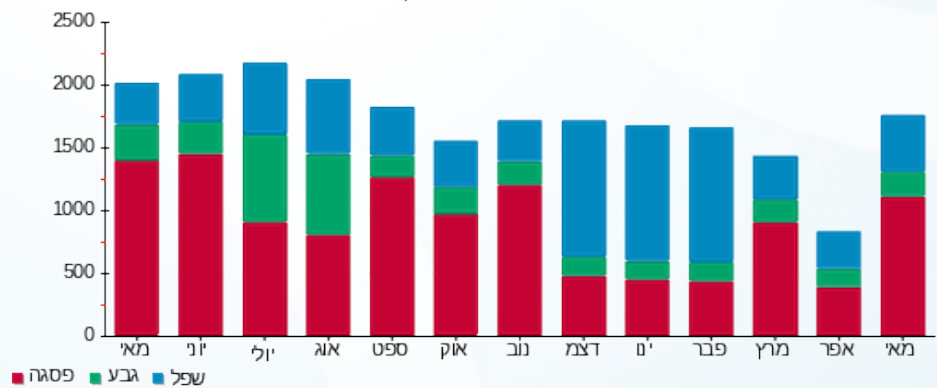

02/06/20 תאריך הפקדה:  
 31/05/20 תאריך קריאה נוכחית:  
 01/05/20 תאריך קריאה קודמת:

**שם דייר:** ראשי בניין אלון קומה א' - חדש  
**שם אתר:** פארק עוגן פ"ת

**לקוח/ה נכבד/ה, אנו מתכבדים להגיש את חישוב צריכת החשמל לתקופה 01/05/20 - 31/05/20:**

**ראשי בניין אלון קומה א' - חדש - 11 - 16226560(3x630)**

| סוג תעריף                | סוג צריכה | קריאה קודמת | קריאה נוכחית | סה"כ צריכה בקוט"ש | מחיר לקוט"ש בא"ג | סה"כ לתשלום |
|--------------------------|-----------|-------------|--------------|-------------------|------------------|-------------|
| פרטי חשבון עבור תאריכים: |           |             |              |                   |                  |             |
| 777                      | פסגה      | 01/05/20    | 31/05/20     | 0.60              | 45.44            | 0.27 ₪      |
| 778                      | גבע       | 4,810.20    | 4,810.20     | 0.00              | 37.65            | 0.00 ₪      |
| 779                      | שפל       | 20,114.40   | 20,116.20    | 1.80              | 31.07            | 0.56 ₪      |

**סה"כ לדייר:**

| פסגה   | גבע    | שפל    | סה"כ   | שיא ביקוש |
|--------|--------|--------|--------|-----------|
| 0.60   | 0.00   | 1.80   | 2.40   | 1.68      |
| 0.27 ₪ | 0.00 ₪ | 0.56 ₪ | 0.83 ₪ |           |

**סה"כ צריכה**  
**סה"כ לתשלום**

|          |   |                     |
|----------|---|---------------------|
| 200.95 ₪ | <b>תשלום קבוע</b>                         |                     |
| 69.78 ₪  | <b>תשלום עבור גודל חיבור בKVA (3x630)</b> |                     |
| 271.56 ₪ | <b>סה"כ לתשלום</b>                        | <b>לא כולל מע"מ</b> |

התפלגות חיוב בש"ח לפי תעו"ז

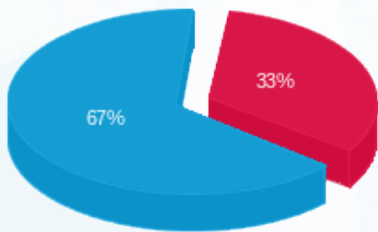

פסגה (0.27 ₪) ■  
 גבע (0.00 ₪) ■  
 שפל (0.56 ₪) ■

הסטוריית צריכה בקוט"ש

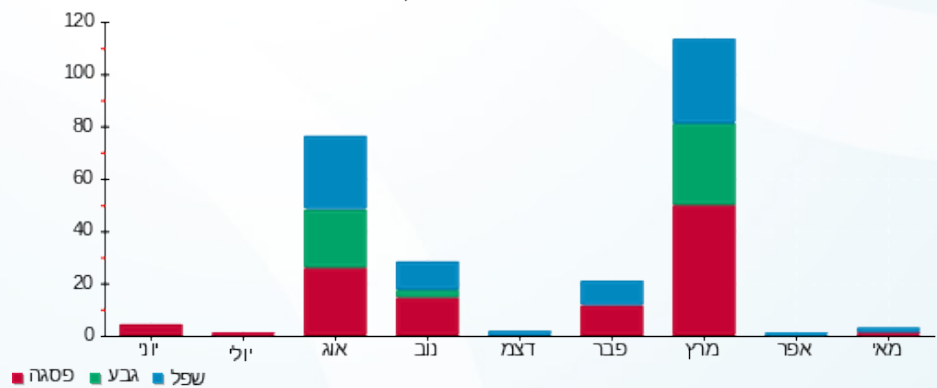



02/06/20 תאריך הפקה:  
 31/05/20 תאריך קריאה נוכחית:  
 01/05/20 תאריך קריאה קודמת:

**שם דייר:** ראשי שנאים 4,6 מא - לא לחיוב  
**שם אתר:** פארק עוגן פ"ת

**לקוח/ה נכבד/ה, אנו מתכבדים להגיש את חישוב צריכת החשמל לתקופה 01/05/20 - 31/05/20:**
**קומה ראשונה 1 - 16045526 - EM**

| סוג תעריף                | סוג צריכה | קריאה קודמת | קריאה נוכחית | סה"כ צריכה בקוט"ש | מחיר לקוט"ש בא"ג | סה"כ לתשלום |
|--------------------------|-----------|-------------|--------------|-------------------|------------------|-------------|
| פרטי חשבון עבור תאריכים: |           |             |              |                   |                  |             |
| 777                      | פסגה      | 01/05/20    | 31/05/20     | -0.40             | 45.44            | ₪ -0.18     |
| 778                      | גבע       | 12,140.40   | 12,140.40    | 0.00              | 37.65            | ₪ 0.00      |
| 779                      | שפל       | 35,060.40   | 35,060.40    | 0.00              | 31.07            | ₪ 0.00      |

**ראשי שנאי 6 מ"א - 1 - 60006195**

| סוג תעריף                | סוג צריכה | קריאה קודמת  | קריאה נוכחית | סה"כ צריכה בקוט"ש | מחיר לקוט"ש בא"ג | סה"כ לתשלום |
|--------------------------|-----------|--------------|--------------|-------------------|------------------|-------------|
| פרטי חשבון עבור תאריכים: |           |              |              |                   |                  |             |
| 777                      | פסגה      | 01/05/20     | 31/05/20     | 18,866.59         | 45.44            | ₪ 8,572.98  |
| 778                      | גבע       | 2,754,973.44 | 2,756,127.62 | 1,154.18          | 37.65            | ₪ 434.55    |
| 779                      | שפל       | 3,394,529.41 | 3,403,440.93 | 8,911.52          | 31.07            | ₪ 2,768.81  |

**ראשי שנאי 2 - 1 - 70013670**

| סוג תעריף                | סוג צריכה | קריאה קודמת  | קריאה נוכחית | סה"כ צריכה בקוט"ש | מחיר לקוט"ש בא"ג | סה"כ לתשלום |
|--------------------------|-----------|--------------|--------------|-------------------|------------------|-------------|
| פרטי חשבון עבור תאריכים: |           |              |              |                   |                  |             |
| 777                      | פסגה      | 01/05/20     | 31/05/20     | 51,287.84         | 45.44            | ₪ 23,305.19 |
| 778                      | גבע       | 5,733,875.74 | 5,749,778.43 | 15,902.69         | 37.65            | ₪ 5,987.36  |
| 779                      | שפל       | 7,686,305.98 | 7,717,056.29 | 30,750.30         | 31.07            | ₪ 9,554.12  |

**קומתק 1 - 70047420 - UPS**

| סוג תעריף                | סוג צריכה | קריאה קודמת | קריאה נוכחית | סה"כ צריכה בקוט"ש | מחיר לקוט"ש בא"ג | סה"כ לתשלום |
|--------------------------|-----------|-------------|--------------|-------------------|------------------|-------------|
| פרטי חשבון עבור תאריכים: |           |             |              |                   |                  |             |
| 777                      | פסגה      | 01/05/20    | 31/05/20     | -3,423.29         | 45.44            | ₪ -1,555.54 |
| 778                      | גבע       | 130,537.77  | 132,020.95   | -1,483.18         | 37.65            | ₪ -558.42   |
| 779                      | שפל       | 405,724.91  | 409,318.45   | -3,593.54         | 31.07            | ₪ -1,116.51 |





**ק.ג.ג - קפה בלאק בניין אורן - 1 - 81016886**

| סוג תעריף                | סוג צריכה | קריאה קודמת | קריאה נוכחית | סה"כ צריכה בקוט"ש | מחיר לקוט"ש בא"ג | סה"כ לתשלום |
|--------------------------|-----------|-------------|--------------|-------------------|------------------|-------------|
| פרטי חשבון עבור תאריכים: |           |             |              |                   |                  |             |
| 777                      | פסגה      | 01/05/20    | 31/05/20     | 536,659.62        | 45.44            | ₪ -1,796.58 |
| 778                      | גבע       | 231,296.02  | 233,517.40   | -2,221.38         | 37.65            | ₪ -836.35   |
| 779                      | שפל       | 578,455.22  | 584,837.40   | -6,382.18         | 31.07            | ₪ -1,982.94 |

**בלאק - 2 - 81016886**

| סוג תעריף                | סוג צריכה | קריאה קודמת  | קריאה נוכחית | סה"כ צריכה בקוט"ש | מחיר לקוט"ש בא"ג | סה"כ לתשלום |
|--------------------------|-----------|--------------|--------------|-------------------|------------------|-------------|
| פרטי חשבון עבור תאריכים: |           |              |              |                   |                  |             |
| 777                      | פסגה      | 01/05/20     | 31/05/20     | 2,368,172.00      | 45.44            | ₪ -2,875.34 |
| 778                      | גבע       | 143,706.55   | 145,720.64   | -2,014.09         | 37.65            | ₪ -758.31   |
| 779                      | שפל       | 2,365,690.61 | 2,369,736.86 | -4,046.25         | 31.07            | ₪ -1,257.17 |

**שטראוס מעבדה בניין אורן - 3 - 81016886**

| סוג תעריף                | סוג צריכה | קריאה קודמת | קריאה נוכחית | סה"כ צריכה בקוט"ש | מחיר לקוט"ש בא"ג | סה"כ לתשלום |
|--------------------------|-----------|-------------|--------------|-------------------|------------------|-------------|
| פרטי חשבון עבור תאריכים: |           |             |              |                   |                  |             |
| 777                      | פסגה      | 01/05/20    | 31/05/20     | 454,476.26        | 45.44            | ₪ 0.00      |
| 778                      | גבע       | 139,316.64  | 139,316.64   | 0.00              | 37.65            | ₪ 0.00      |
| 779                      | שפל       | 363,163.26  | 363,163.26   | 0.00              | 31.07            | ₪ 0.00      |

**שדרת המעצבים-חנות בגדים בניין אורן - 4 - 81016886**

| סוג תעריף                | סוג צריכה | קריאה קודמת | קריאה נוכחית | סה"כ צריכה בקוט"ש | מחיר לקוט"ש בא"ג | סה"כ לתשלום |
|--------------------------|-----------|-------------|--------------|-------------------|------------------|-------------|
| פרטי חשבון עבור תאריכים: |           |             |              |                   |                  |             |
| 777                      | פסגה      | 01/05/20    | 31/05/20     | 178,917.77        | 45.44            | ₪ -350.14   |
| 778                      | גבע       | 49,295.58   | 49,442.22    | -146.64           | 37.65            | ₪ -55.21    |
| 779                      | שפל       | 85,648.70   | 85,799.34    | -150.64           | 31.07            | ₪ -46.81    |

**קפה נטו 1 בניין אורן - 5 - 81016886**

| סוג תעריף                | סוג צריכה | קריאה קודמת | קריאה נוכחית | סה"כ צריכה בקוט"ש | מחיר לקוט"ש בא"ג | סה"כ לתשלום |
|--------------------------|-----------|-------------|--------------|-------------------|------------------|-------------|
| פרטי חשבון עבור תאריכים: |           |             |              |                   |                  |             |
| 777                      | פסגה      | 01/05/20    | 31/05/20     | 512,167.07        | 45.44            | ₪ 0.00      |
| 778                      | גבע       | 233,602.36  | 233,602.36   | 0.00              | 37.65            | ₪ 0.00      |
| 779                      | שפל       | 452,079.39  | 452,079.39   | 0.00              | 31.07            | ₪ 0.00      |



**ספגטים בניין אורן - 6 - 81016886**

| סוג תעריף                | סוג צריכה | קריאה קודמת   | קריאה נוכחית  | סה"כ צריכה בקוט"ש | מחיר לקוט"ש בא"ג | סה"כ לתשלום |
|--------------------------|-----------|---------------|---------------|-------------------|------------------|-------------|
| פרטי חשבון עבור תאריכים: |           |               | 31/05/20      | 01/05/20          |                  |             |
| 777                      | פסגה      | 20,684,765.53 | 20,690,490.49 | -5,724.96         | 45.44            | ₪ -2,601.42 |
| 778                      | גבע       | 342,967.03    | 345,895.38    | -2,928.35         | 37.65            | ₪ -1,102.52 |
| 779                      | שפל       | 20,685,325.39 | 20,688,904.28 | -3,578.89         | 31.07            | ₪ -1,111.96 |

**החומסיה - 7 - 81016886**

| סוג תעריף                | סוג צריכה | קריאה קודמת | קריאה נוכחית | סה"כ צריכה בקוט"ש | מחיר לקוט"ש בא"ג | סה"כ לתשלום |
|--------------------------|-----------|-------------|--------------|-------------------|------------------|-------------|
| פרטי חשבון עבור תאריכים: |           |             | 31/05/20     | 01/05/20          |                  |             |
| 777                      | פסגה      | 82,810.15   | 83,170.84    | -360.69           | 45.44            | ₪ -163.90   |
| 778                      | גבע       | 35,259.16   | 35,376.04    | -116.87           | 37.65            | ₪ -44.00    |
| 779                      | שפל       | 95,026.27   | 95,167.25    | -140.98           | 31.07            | ₪ -43.80    |

**אדוונטיק - 8 - 81016886**

| סוג תעריף                | סוג צריכה | קריאה קודמת | קריאה נוכחית | סה"כ צריכה בקוט"ש | מחיר לקוט"ש בא"ג | סה"כ לתשלום |
|--------------------------|-----------|-------------|--------------|-------------------|------------------|-------------|
| פרטי חשבון עבור תאריכים: |           |             | 31/05/20     | 01/05/20          |                  |             |
| 777                      | פסגה      | 245,746.64  | 248,114.94   | -2,368.31         | 45.44            | ₪ -1,076.16 |
| 778                      | גבע       | 116,850.74  | 117,871.26   | -1,020.52         | 37.65            | ₪ -384.23   |
| 779                      | שפל       | 378,319.03  | 380,403.14   | -2,084.10         | 31.07            | ₪ -647.53   |

**ראשי שנאי 4 מ"א בניין אורן - 1 - 81017045**

| סוג תעריף                | סוג צריכה | קריאה קודמת  | קריאה נוכחית | סה"כ צריכה בקוט"ש | מחיר לקוט"ש בא"ג | סה"כ לתשלום |
|--------------------------|-----------|--------------|--------------|-------------------|------------------|-------------|
| פרטי חשבון עבור תאריכים: |           |              | 31/05/20     | 01/05/20          |                  |             |
| 777                      | פסגה      | 6,689,715.20 | 6,767,062.40 | 77,347.20         | 45.44            | ₪ 35,146.57 |
| 778                      | גבע       | 2,245,961.60 | 2,259,705.60 | 13,744.00         | 37.65            | ₪ 5,174.62  |
| 779                      | שפל       | 4,424,044.80 | 4,434,678.40 | 10,633.60         | 31.07            | ₪ 3,303.86  |

**קומסק ק.1 בניין אורן - 2 - 81017045**

| סוג תעריף                | סוג צריכה | קריאה קודמת | קריאה נוכחית | סה"כ צריכה בקוט"ש | מחיר לקוט"ש בא"ג | סה"כ לתשלום |
|--------------------------|-----------|-------------|--------------|-------------------|------------------|-------------|
| פרטי חשבון עבור תאריכים: |           |             | 31/05/20     | 01/05/20          |                  |             |
| 777                      | פסגה      | 654,992.00  | 663,218.00   | -8,226.00         | 45.44            | ₪ -3,737.89 |
| 778                      | גבע       | 167,130.40  | 167,780.40   | -650.00           | 37.65            | ₪ -244.73   |
| 779                      | שפל       | 449,912.00  | 451,086.40   | -1,174.40         | 31.07            | ₪ -364.89   |





**קומטק ק.2 בניין אורן - 3 - 81017045**

| סוג תעריף                | סוג צריכה | קריאה קודמת | קריאה נוכחית | סה"כ צריכה בקוט"ש | מחיר לקוט"ש בא"ג | סה"כ לתשלום |
|--------------------------|-----------|-------------|--------------|-------------------|------------------|-------------|
| פרטי חשבון עבור תאריכים: |           |             |              |                   |                  |             |
| 777                      | פסגה      | 01/05/20    | 31/05/20     | -1,629.20         | 45.44            | ₪ -740.31   |
| 778                      | גבע       | 82,900.80   | 82,991.60    | -90.80            | 37.65            | ₪ -34.19    |
| 779                      | שפל       | 194,438.80  | 194,564.40   | -125.60           | 31.07            | ₪ -39.02    |

**קפה נטו מחסן בניין אורן - 5 - 81017045**

| סוג תעריף                | סוג צריכה | קריאה קודמת | קריאה נוכחית | סה"כ צריכה בקוט"ש | מחיר לקוט"ש בא"ג | סה"כ לתשלום |
|--------------------------|-----------|-------------|--------------|-------------------|------------------|-------------|
| פרטי חשבון עבור תאריכים: |           |             |              |                   |                  |             |
| 777                      | פסגה      | 01/05/20    | 31/05/20     | -126.50           | 45.44            | ₪ -57.48    |
| 778                      | גבע       | 33,333.00   | 33,390.80    | -57.80            | 37.65            | ₪ -21.76    |
| 779                      | שפל       | 94,657.65   | 94,799.90    | -142.25           | 31.07            | ₪ -44.20    |

**אסקיפ איט ישראל - 6 - 81017045**

| סוג תעריף                | סוג צריכה | קריאה קודמת | קריאה נוכחית | סה"כ צריכה בקוט"ש | מחיר לקוט"ש בא"ג | סה"כ לתשלום |
|--------------------------|-----------|-------------|--------------|-------------------|------------------|-------------|
| פרטי חשבון עבור תאריכים: |           |             |              |                   |                  |             |
| 777                      | פסגה      | 01/05/20    | 31/05/20     | -1,453.00         | 45.44            | ₪ -660.24   |
| 778                      | גבע       | 17,109.60   | 17,253.20    | -143.60           | 37.65            | ₪ -54.07    |
| 779                      | שפל       | 41,346.00   | 41,695.20    | -349.20           | 31.07            | ₪ -108.50   |

**עוגן נדלן - מכון כושר רני רוביו - 7 - 81017045**

| סוג תעריף                | סוג צריכה | קריאה קודמת | קריאה נוכחית | סה"כ צריכה בקוט"ש | מחיר לקוט"ש בא"ג | סה"כ לתשלום |
|--------------------------|-----------|-------------|--------------|-------------------|------------------|-------------|
| פרטי חשבון עבור תאריכים: |           |             |              |                   |                  |             |
| 777                      | פסגה      | 01/05/20    | 31/05/20     | -666.80           | 45.44            | ₪ -302.99   |
| 778                      | גבע       | 40,266.80   | 40,465.80    | -199.00           | 37.65            | ₪ -74.92    |
| 779                      | שפל       | 42,094.60   | 42,141.60    | -47.00            | 31.07            | ₪ -14.60    |

**בישולים אקספרס - 8 - 81017045**

| סוג תעריף                | סוג צריכה | קריאה קודמת | קריאה נוכחית | סה"כ צריכה בקוט"ש | מחיר לקוט"ש בא"ג | סה"כ לתשלום |
|--------------------------|-----------|-------------|--------------|-------------------|------------------|-------------|
| פרטי חשבון עבור תאריכים: |           |             |              |                   |                  |             |
| 777                      | פסגה      | 01/05/20    | 31/05/20     | -6,720.30         | 45.44            | ₪ -3,053.70 |
| 778                      | גבע       | 117,841.50  | 119,716.10   | -1,874.60         | 37.65            | ₪ -705.79   |
| 779                      | שפל       | 264,434.60  | 267,757.20   | -3,322.60         | 31.07            | ₪ -1,032.33 |





סה"כ לדירה:

| פסגה        | גבע        | שפל        | סה"כ        | שיא ביקוש |
|-------------|------------|------------|-------------|-----------|
| 105,750.11  | 17,854.03  | 25,157.79  | 148,761.93  | 585.60    |
| 48,052.85 ₪ | 6,722.04 ₪ | 7,816.52 ₪ | 62,591.42 ₪ |           |

סה"כ צריכה

סה"כ לתשלום

|             |                    |                     |
|-------------|--------------------|---------------------|
| 200.95 ₪    | <b>תשלום קבוע</b>  |                     |
| 62,792.37 ₪ | <b>סה"כ לתשלום</b> | <b>לא כולל מע"מ</b> |





02/06/20 תאריך הפקה:  
 31/05/20 תאריך קריאה נוכחית:  
 01/05/20 תאריך קריאה קודמת:

שם דייר: רותם בקרים - חדש  
 שם אתר: פארק עוגן פ"ת

לקוח/ה נכבד/ה, אנו מתכבדים להגיש את חישוב צריכת החשמל לתקופה 01/05/20 - 31/05/20:

רותם - 1 - 16226560 (3x1000)

| סוג תעריף | סוג צריכה | קריאה קודמת | קריאה נוכחית | סה"כ צריכה בקוט"ש        | מחיר לקוט"ש בא"ג | סה"כ לתשלום |
|-----------|-----------|-------------|--------------|--------------------------|------------------|-------------|
|           |           | 01/05/20    | 31/05/20     | פרטי חשבון עבור תאריכים: |                  |             |
| 777       | פסגה      | 407,237.60  | 425,424.80   | 18,187.20                | 45.44            | 8,264.26 ₪  |
| 778       | גבע       | 140,892.00  | 144,960.80   | 4,068.80                 | 37.65            | 1,531.90 ₪  |
| 779       | שפל       | 512,987.20  | 519,821.60   | 6,834.40                 | 31.07            | 2,123.45 ₪  |

סה"כ לדייר:

| פסגה       | גבע        | שפל        | סה"כ        | שיא ביקוש |
|------------|------------|------------|-------------|-----------|
| 18,187.20  | 4,068.80   | 6,834.40   | 29,090.40   | 94.53     |
| 8,264.26 ₪ | 1,531.90 ₪ | 2,123.45 ₪ | 11,919.61 ₪ |           |

סה"כ צריכה  
 סה"כ לתשלום

|             |                                     |              |
|-------------|-------------------------------------|--------------|
| 200.95 ₪    | תשלום קבוע                          |              |
| 110.76 ₪    | תשלום עבור גודל חיבור בKVA (3x1000) |              |
| 12,231.32 ₪ | סה"כ לתשלום                         | לא כולל מע"מ |

התפלגות חיוב בש"ח לפי תע"ז

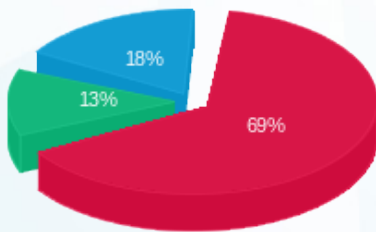

■ פסגה (8,264.26 ₪)  
 ■ גבע (1,531.90 ₪)  
 ■ שפל (2,123.45 ₪)

הסטוריית צריכה בקוט"ש

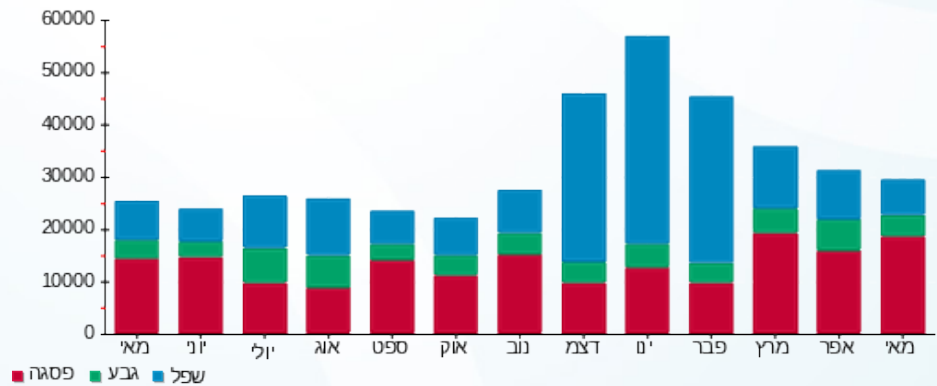



02/06/20 תאריך הפקדה:  
 31/05/20 תאריך קריאה נוכחית:  
 01/05/20 תאריך קריאה קודמת:

שם דייר: שטח קומה ראשונה  
 שם אתר: פארק עוגן פ"ת

לקוח/ה נכבד/ה, אנו מתכבדים להגיש את חישוב צריכת החשמל לתקופה 01/05/20 - 31/05/20:

שטח קומה ראשונה - 1 - 16045526 (3x250)

| סוג תעריף                | סוג צריכה | קריאה קודמת | קריאה נוכחית | סה"כ צריכה בקוט"ש | מחיר לקוט"ש בא"ג | סה"כ לתשלום |
|--------------------------|-----------|-------------|--------------|-------------------|------------------|-------------|
| פרטי חשבון עבור תאריכים: |           |             |              |                   |                  |             |
| 777                      | פסגה      | 01/05/20    | 31/05/20     | 0.40              | 45.44            | 18 ₪ 0.18   |
| 778                      | גבע       | 12,140.40   | 12,140.40    | 0.00              | 37.65            | 0.00 ₪      |
| 779                      | שפל       | 35,060.40   | 35,060.40    | 0.00              | 31.07            | 0.00 ₪      |

סה"כ לדייר:

| פסגה      | גבע    | שפל    | סה"כ   | שיא ביקוש |
|-----------|--------|--------|--------|-----------|
| 0.40      | 0.00   | 0.00   | 0.40   | 1.74      |
| 18 ₪ 0.18 | 0.00 ₪ | 0.00 ₪ | 0.18 ₪ |           |

סה"כ צריכה  
 סה"כ לתשלום

|          |   |                     |
|----------|---|---------------------|
| 200.95 ₪ | <b>תשלום קבוע</b>                         |                     |
| 27.69 ₪  | <b>תשלום עבור גודל חיבור בKVA (3x250)</b> |                     |
| 228.82 ₪ | <b>סה"כ לתשלום</b>                        | <b>לא כולל מע"מ</b> |

התפלגות חיוב בש"ח לפי תעו"ז



פסגה (18 ₪) ■  
 גבע (0.00 ₪) ■  
 שפל (0.00 ₪) ■

הסטוריית צריכה בקוט"ש

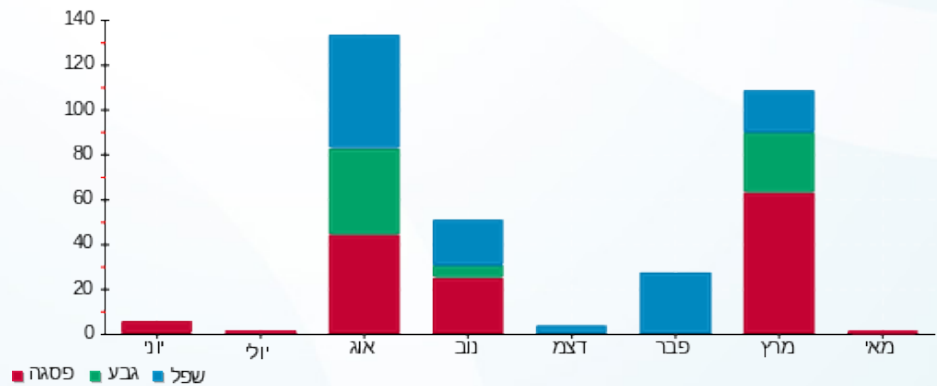



02/06/20 תאריך הפקדה:  
 31/05/20 תאריך קריאה נוכחית:  
 01/05/20 תאריך קריאה קודמת:

שם דייר: שטראוס מעבדה בניין אורן  
 שם אתר: פארק עוגן פ"ת

לקוח/ה נכבד/ה, אנו מתכבדים להגיש את חישוב צריכת החשמל לתקופה 01/05/20 - 31/05/20:

שטראוס מעבדה בניין אורן - 3 - 81016886(3x160)

| סוג תעריף                | סוג צריכה | קריאה קודמת | קריאה נוכחית | סה"כ צריכה בקוט"ש | מחיר לקוט"ש בא"ג | סה"כ לתשלום |
|--------------------------|-----------|-------------|--------------|-------------------|------------------|-------------|
| פרטי חשבון עבור תאריכים: |           |             |              |                   |                  |             |
| 777                      | פסגה      | 01/05/20    | 31/05/20     | 0.00              | 45.44            | 0.00 ₪      |
| 778                      | גבע       | 139,316.64  | 139,316.64   | 0.00              | 37.65            | 0.00 ₪      |
| 779                      | שפל       | 363,163.26  | 363,163.26   | 0.00              | 31.07            | 0.00 ₪      |

סה"כ לדייר:

| פסגה   | גבע    | שפל    | סה"כ   | שיא ביקוש |
|--------|--------|--------|--------|-----------|
| 0.00   | 0.00   | 0.00   | 0.00   |           |
| 0.00 ₪ | 0.00 ₪ | 0.00 ₪ | 0.00 ₪ |           |

סה"כ צריכה  
 סה"כ לתשלום

|          |                                    |              |
|----------|------------------------------------|--------------|
| 200.95 ₪ | תשלום קבוע                         |              |
| 17.72 ₪  | תשלום עבור גודל חיבור בKVA (3x160) |              |
| 218.67 ₪ | סה"כ לתשלום                        | לא כולל מע"מ |

התפלגות חיוב בש"ח לפי תעו"ז

הסטוריית צריכה בקוט"ש

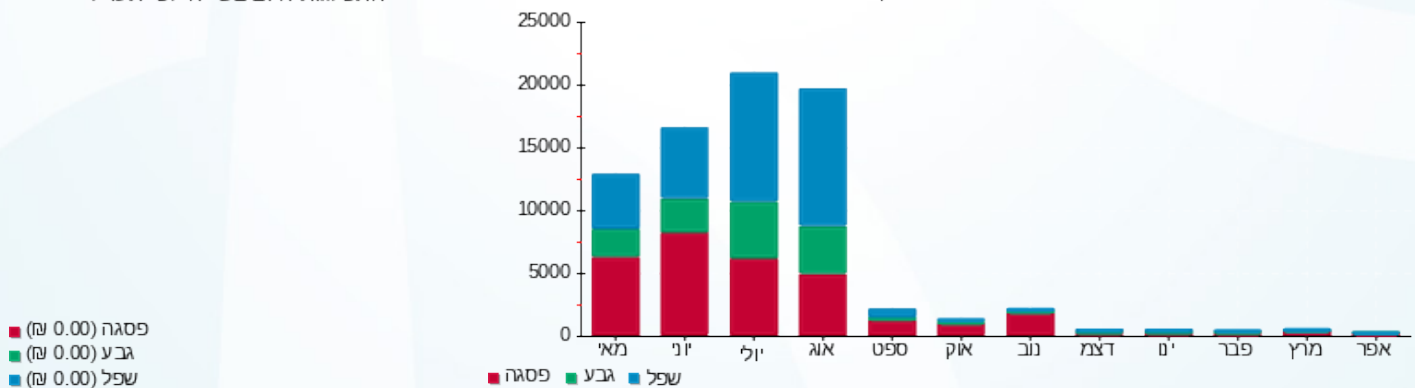



02/06/20 תאריך הפקה:  
 31/05/20 תאריך קריאה נוכחית:  
 01/05/20 תאריך קריאה קודמת:

**שם דייר: שנים**  
**שם אתר: פארק עוגן פ"ת**

**לקוח/ה נכבד/ה, אנו מתכבדים להגיש את חישוב צריכת החשמל לתקופה 01/05/20 - 31/05/20:**

**ראשי שנה 6 מ"א - 1 - 1 (0x0)60006195**

| סוג תעריף | סוג צריכה | קריאה קודמת  | קריאה נוכחית | סה"כ צריכה בקוט"ש | מחיר לקוט"ש בא"ג         | סה"כ לתשלום |
|-----------|-----------|--------------|--------------|-------------------|--------------------------|-------------|
|           |           |              | 31/05/20     | 01/05/20          | פרטי חשבון עבור תאריכים: |             |
| 777       | פסגה      | 6,021,378.78 | 6,040,245.38 | 18,866.59         | 45.44                    | 8,572.98 ₪  |
| 778       | גבע       | 2,754,973.44 | 2,756,127.62 | 1,154.18          | 37.65                    | 434.55 ₪    |
| 779       | שפל       | 3,394,529.41 | 3,403,440.93 | 8,911.52          | 31.07                    | 2,768.81 ₪  |

**ראשי שנה 1 - 1 - 1 (0x0)70013619**

| סוג תעריף | סוג צריכה | קריאה קודמת  | קריאה נוכחית | סה"כ צריכה בקוט"ש | מחיר לקוט"ש בא"ג         | סה"כ לתשלום |
|-----------|-----------|--------------|--------------|-------------------|--------------------------|-------------|
|           |           |              | 31/05/20     | 01/05/20          | פרטי חשבון עבור תאריכים: |             |
| 777       | פסגה      | 8,118,300.64 | 8,157,971.97 | 39,671.33         | 45.44                    | 18,026.65 ₪ |
| 778       | גבע       | 5,311,088.26 | 5,321,364.61 | 10,276.35         | 37.65                    | 3,869.05 ₪  |
| 779       | שפל       | 6,881,005.86 | 6,903,955.07 | 22,949.22         | 31.07                    | 7,130.32 ₪  |

**ראשי שנה 3 - 1 - 3 (0x0)70013651**

| סוג תעריף | סוג צריכה | קריאה קודמת  | קריאה נוכחית | סה"כ צריכה בקוט"ש | מחיר לקוט"ש בא"ג         | סה"כ לתשלום |
|-----------|-----------|--------------|--------------|-------------------|--------------------------|-------------|
|           |           |              | 31/05/20     | 01/05/20          | פרטי חשבון עבור תאריכים: |             |
| 777       | פסגה      | 5,218,608.54 | 5,251,377.57 | 32,769.02         | 45.44                    | 14,890.24 ₪ |
| 778       | גבע       | 3,190,881.06 | 3,201,742.18 | 10,861.12         | 37.65                    | 4,089.21 ₪  |
| 779       | שפל       | 4,699,418.66 | 4,720,638.27 | 21,219.62         | 31.07                    | 6,592.93 ₪  |

**ראשי שנה 2 - 1 - 2 (0x0)70013670**

| סוג תעריף | סוג צריכה | קריאה קודמת  | קריאה נוכחית | סה"כ צריכה בקוט"ש | מחיר לקוט"ש בא"ג         | סה"כ לתשלום |
|-----------|-----------|--------------|--------------|-------------------|--------------------------|-------------|
|           |           |              | 31/05/20     | 01/05/20          | פרטי חשבון עבור תאריכים: |             |
| 777       | פסגה      | 8,906,088.26 | 8,957,376.10 | 51,287.84         | 45.44                    | 23,305.19 ₪ |
| 778       | גבע       | 5,733,875.74 | 5,749,778.43 | 15,902.69         | 37.65                    | 5,987.36 ₪  |
| 779       | שפל       | 7,686,305.98 | 7,717,056.29 | 30,750.30         | 31.07                    | 9,554.12 ₪  |



ראשי שנאי 4 מ"א בניין אורן - 1 - 81017045(0x0)

| סה"כ לתשלום | מחיר לקוט"ש בא"ג | סה"כ צריכה בקוט"ש | קריאה נוכחית | קריאה קודמת  | סוג צריכה                | סוג תעריף |
|-------------|------------------|-------------------|--------------|--------------|--------------------------|-----------|
|             |                  |                   | 31/05/20     | 01/05/20     | פרטי חשבון עבור תאריכים: |           |
| 35,146.57 ₪ | 45.44            | 77,347.20         | 6,767,062.40 | 6,689,715.20 | פסגה                     | 777       |
| 5,174.62 ₪  | 37.65            | 13,744.00         | 2,259,705.60 | 2,245,961.60 | גבע                      | 778       |
| 3,303.86 ₪  | 31.07            | 10,633.60         | 4,434,678.40 | 4,424,044.80 | שפל                      | 779       |

סה"כ לדירה:

| שיא ביקוש | סה"כ         | שפל         | גבע         | פסגה        | סה"כ צריכה  |
|-----------|--------------|-------------|-------------|-------------|-------------|
| 585.60    | 366,344.58   | 94,464.26   | 51,938.34   | 219,941.98  | סה"כ לתשלום |
|           | 148,846.47 ₪ | 29,350.04 ₪ | 19,554.78 ₪ | 99,941.64 ₪ |             |

|              |   |                     |
|--------------|---|---------------------|
| 0.00 ₪       | <b>תשלום קבוע</b>                       |                     |
| 0.00 ₪       | <b>תשלום עבור גודל חיבור בKVA (0x0)</b> |                     |
| 148,846.47 ₪ | <b>סה"כ לתשלום</b>                      | <b>לא כולל מע"מ</b> |

התפלגות חיוב בש"ח לפי תעו"ז

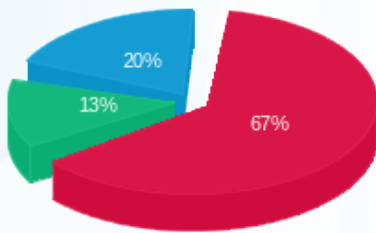

■ פסגה (₪ 99,941.64) 67%  
■ גבע (₪ 19,554.78) 13%  
■ שפל (₪ 29,350.04) 20%

הסטוריית צריכה בקוט"ש

