



02/06/20

תאריך הפקדה:

שם דייר: א.ל.מ-118

31/05/20

תאריך קריאה נוכחית:

שם אתר: קניון הדר

01/05/20

תאריך קריאה קודמת:

לקוח/ה נכבד/ה, אנו מתכבדים להגיש את חישוב צריכת החשמל לתקופה 01/05/20 - 31/05/20:

א.ל.מ-118 - 2 - 81029755 (3x160)

| סוג תעריף | סוג צריכה | קריאה קודמת | קריאה נוכחית | סה"כ צריכה בקוט"ש | מחיר לקוט"ש בא"ג         | סה"כ לתשלום |
|-----------|-----------|-------------|--------------|-------------------|--------------------------|-------------|
|           |           |             | 01/05/20     | 31/05/20          | פרטי חשבון עבור תאריכים: |             |
| 777       | פסגה      | 296,532.00  | 300,182.40   | 3,650.40          | 45.44                    | 1,658.74 ₪  |
| 778       | גבע       | 85,464.00   | 86,265.60    | 801.60            | 37.65                    | 301.80 ₪    |
| 779       | שפל       | 181,811.20  | 182,240.80   | 429.60            | 31.07                    | 133.48 ₪    |

סה"כ לדייר:

| פסגה       | גבע      | שפל      | סה"כ       | שיא ביקוש |
|------------|----------|----------|------------|-----------|
| 3,650.40   | 801.60   | 429.60   | 4,881.60   | 53.60     |
| 1,658.74 ₪ | 301.80 ₪ | 133.48 ₪ | 2,094.02 ₪ |           |

סה"כ צריכה

סה"כ לתשלום

|            |                                    |              |
|------------|------------------------------------|--------------|
| 200.95 ₪   | תשלום קבוע                         |              |
| 17.72 ₪    | תשלום עבור גודל חיבור בKVA (3x160) |              |
| 2,312.69 ₪ | סה"כ לתשלום                        | לא כולל מע"מ |

התפלגות חיוב בש"ח לפי תע"ז

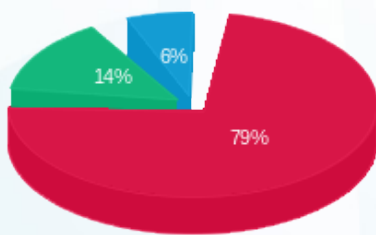

■ פסגה (1,658.74 ₪)  
■ גבע (301.80 ₪)  
■ שפל (133.48 ₪)

הסטוריית צריכה בקוט"ש

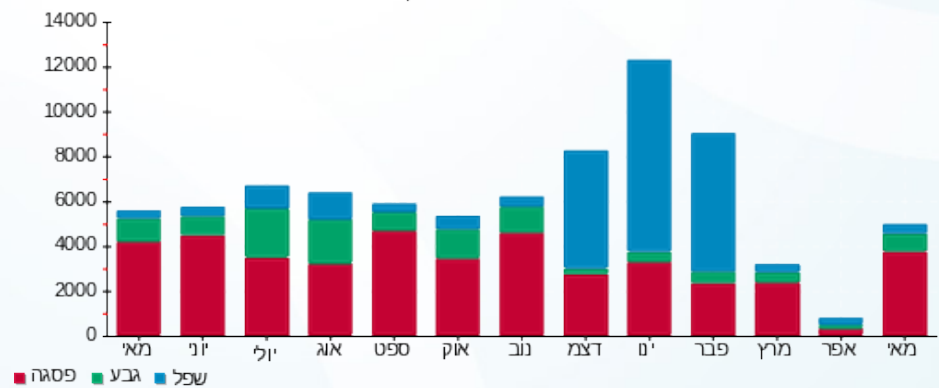



02/06/20

תאריך הפקדה:

שם דייר: אגד - 155

31/05/20

תאריך קריאה נוכחית:

שם אתר: קניון הדר

01/05/20

תאריך קריאה קודמת:

לקוח/ה נכבד/ה, אנו מתכבדים להגיש את חישוב צריכת החשמל לתקופה 01/05/20 - 31/05/20:

אגד - 155 - 8 - 81038211(3x32)

| סוג תעריף                | סוג צריכה | קריאה קודמת | קריאה נוכחית | סה"כ צריכה בקוט"ש | מחיר לקוט"ש בא"ג | סה"כ לתשלום |
|--------------------------|-----------|-------------|--------------|-------------------|------------------|-------------|
| פרטי חשבון עבור תאריכים: |           |             |              |                   |                  |             |
| 777                      | פסגה      | 01/05/20    | 31/05/20     | 276.35            | 45.44            | 125.57 ₪    |
| 778                      | גבע       | 4,930.20    | 5,017.10     | 86.90             | 37.65            | 32.72 ₪     |
| 779                      | שפל       | 9,450.60    | 9,591.35     | 140.75            | 31.07            | 43.73 ₪     |

סה"כ לדייר:

| פסגה     | גבע     | שפל     | סה"כ     | שיא ביקוש |
|----------|---------|---------|----------|-----------|
| 276.35   | 86.90   | 140.75  | 504.00   | 2.20      |
| 125.57 ₪ | 32.72 ₪ | 43.73 ₪ | 202.02 ₪ |           |

סה"כ צריכה

סה"כ לתשלום

|          |  |                     |
|----------|--|---------------------|
| 36.10 ₪  | <b>תשלום קבוע</b>                        |                     |
| 3.54 ₪   | <b>תשלום עבור גודל חיבור בKVA (3x32)</b> |                     |
| 241.67 ₪ | <b>סה"כ לתשלום</b>                       | <b>לא כולל מע"מ</b> |

התפלגות חיוב בש"ח לפי תע"ז

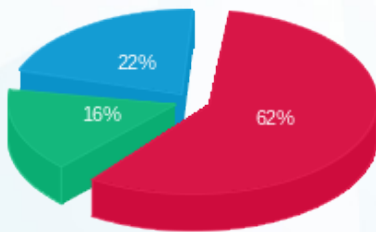

- פסגה (125.57 ₪)
- גבע (32.72 ₪)
- שפל (43.73 ₪)

הסטוריית צריכה בקוט"ש

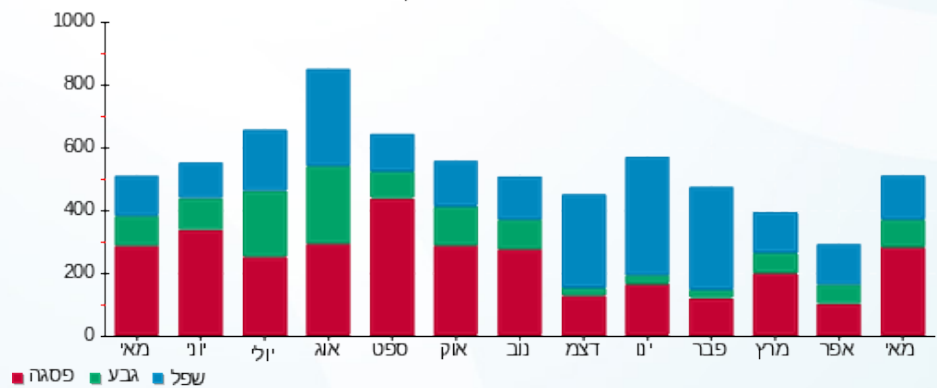

- פסגה
- גבע
- שפל





02/06/20 תאריך הפקה:  
 31/05/20 תאריך קריאה נוכחית:  
 01/05/20 תאריך קריאה קודמת:

שם דייר: אדיס 197  
 שם אתר: קניון הדר

לקוח/ה נכבד/ה, אנו מתכבדים להגיש את חישוב צריכת החשמל לתקופה 01/05/20 - 31/05/20:

אדיס 197 - 3 - 81038295 (3x63)

| סוג תעריף | סוג צריכה | קריאה קודמת | קריאה נוכחית | סה"כ צריכה בקוט"ש        | מחיר לקוט"ש בא"ג | סה"כ לתשלום |
|-----------|-----------|-------------|--------------|--------------------------|------------------|-------------|
|           |           | 01/05/20    | 31/05/20     | פרטי חשבון עבור תאריכים: |                  |             |
| 777       | פסגה      | 136,930.70  | 141,388.70   | 4,458.00                 | 45.44            | 2,025.72 ₪  |
| 778       | גבע       | 50,342.30   | 51,736.90    | 1,394.60                 | 37.65            | 525.07 ₪    |
| 779       | שפל       | 73,131.40   | 74,188.90    | 1,057.50                 | 31.07            | 328.57 ₪    |

סה"כ לדייר:

| פסגה       | גבע      | שפל      | סה"כ       | שיא ביקוש |
|------------|----------|----------|------------|-----------|
| 4,458.00   | 1,394.60 | 1,057.50 | 6,910.10   | 20.50     |
| 2,025.72 ₪ | 525.07 ₪ | 328.57 ₪ | 2,879.35 ₪ |           |

סה"כ צריכה  
 סה"כ לתשלום

|            |                                   |              |
|------------|-----------------------------------|--------------|
| 200.95 ₪   | תשלום קבוע                        |              |
| 6.98 ₪     | תשלום עבור גודל חיבור בKVA (3x63) |              |
| 3,087.28 ₪ | סה"כ לתשלום                       | לא כולל מע"מ |

התפלגות חיוב בש"ח לפי תעו"ז

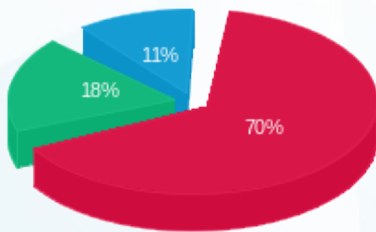

פסגה (2,025.72 ₪) 70%  
 גבע (525.07 ₪) 18%  
 שפל (328.57 ₪) 11%

הסטוריית צריכה בקוט"ש

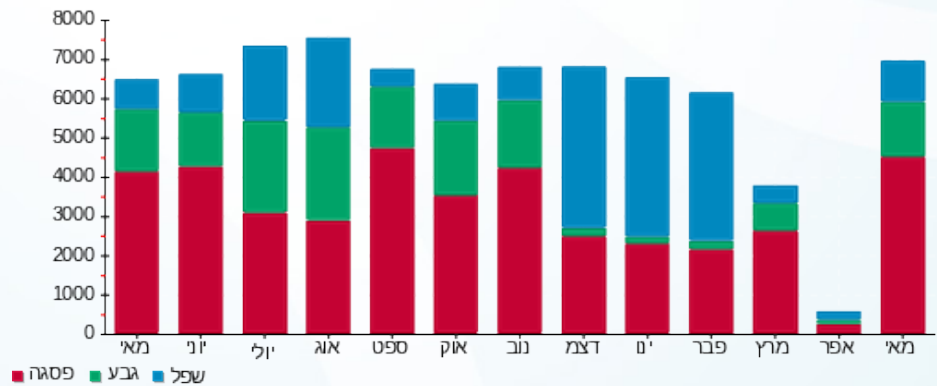

02/06/20 תאריך הפקה:  
 31/05/20 תאריך קריאה נוכחית:  
 01/05/20 תאריך קריאה קודמת:

שם דייר: אופטיקה הלפרין 154  
 שם אתר: קניון הדר

לקוח/ה נכבד/ה, אנו מתכבדים להגיש את חישוב צריכת החשמל לתקופה 01/05/20 - 31/05/20:

אופטיקה הלפרין 154 - 6 - 81037897 (3x25)

| סוג תעריף                | סוג צריכה | קריאה קודמת | קריאה נוכחית | סה"כ צריכה בקוט"ש | מחיר לקוט"ש בא"ג | סה"כ לתשלום |
|--------------------------|-----------|-------------|--------------|-------------------|------------------|-------------|
| פרטי חשבון עבור תאריכים: |           |             |              |                   |                  |             |
| 777                      | פסגה      | 01/05/20    | 31/05/20     | 197.30            | 45.44            | 89.65 ₪     |
| 778                      | גבע       | 10,380.80   | 10,442.90    | 62.10             | 37.65            | 23.38 ₪     |
| 779                      | שפל       | 10,865.40   | 10,935.00    | 69.60             | 31.07            | 21.62 ₪     |

סה"כ לדייר:

| פסגה    | גבע     | שפל     | סה"כ     | שיא ביקוש |
|---------|---------|---------|----------|-----------|
| 197.30  | 62.10   | 69.60   | 329.00   | 4.40      |
| ₪ 89.65 | ₪ 23.38 | ₪ 21.62 | ₪ 134.66 |           |

סה"כ צריכה  
 סה"כ לתשלום

|          |  |                     |
|----------|--|---------------------|
| ₪ 36.10  | <b>תשלום קבוע</b>                        |                     |
| ₪ 2.77   | <b>תשלום עבור גודל חיבור בKVA (3x25)</b> |                     |
| ₪ 173.53 | <b>סה"כ לתשלום</b>                       | <b>לא כולל מע"מ</b> |

התפלגות חיוב בש"ח לפי תעו"ז

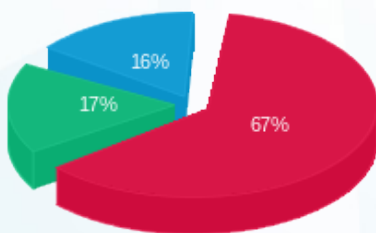

פסגה (₪ 89.65)  
 גבע (₪ 23.38)  
 שפל (₪ 21.62)

הסטוריית צריכה בקוט"ש

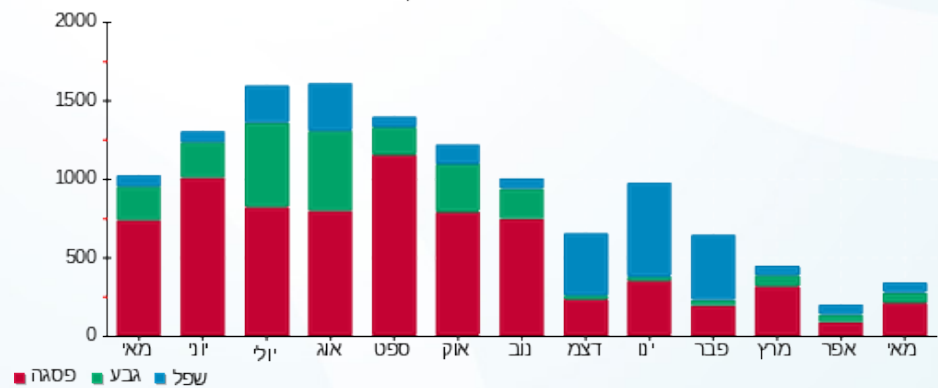



02/06/20

תאריך הפקדה:

שם דייר: אופטיקנה 81

31/05/20

תאריך קריאה נוכחית:

שם אתר: קניון הדר

01/05/20

תאריך קריאה קודמת:

לקוח/ה נכבד/ה, אנו מתכבדים להגיש את חישוב צריכת החשמל לתקופה 01/05/20 - 31/05/20:

אופטיקנה 81 - 3 - 81029742(3x40)

| סוג תעריף                | סוג צריכה | קריאה קודמת | קריאה נוכחית | סה"כ צריכה בקוט"ש | מחיר לקוט"ש בא"ג | סה"כ לתשלום |
|--------------------------|-----------|-------------|--------------|-------------------|------------------|-------------|
| פרטי חשבון עבור תאריכים: |           |             |              |                   |                  |             |
| 777                      | פסגה      | 01/05/20    | 31/05/20     | 341.40            | 45.44            | 155.13 ₪    |
| 778                      | גבע       | 37,748.25   | 37,831.65    | 83.40             | 37.65            | 31.40 ₪     |
| 779                      | שפל       | 67,855.60   | 67,973.60    | 118.00            | 31.07            | 36.66 ₪     |

סה"כ לדייר:

| פסגה     | גבע     | שפל     | סה"כ     | שיא ביקוש |
|----------|---------|---------|----------|-----------|
| 341.40   | 83.40   | 118.00  | 542.80   | 9.85      |
| 155.13 ₪ | 31.40 ₪ | 36.66 ₪ | 223.19 ₪ |           |

סה"כ צריכה

סה"כ לתשלום

|          |  |                     |
|----------|--|---------------------|
| 200.95 ₪ | <b>תשלום קבוע</b>                        |                     |
| 4.43 ₪   | <b>תשלום עבור גודל חיבור בKVA (3x40)</b> |                     |
| 428.58 ₪ | <b>סה"כ לתשלום</b>                       | <b>לא כולל מע"מ</b> |

התפלגות חיוב בש"ח לפי תע"ז

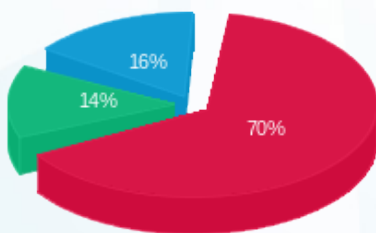

- פסגה (155.13 ₪)
- גבע (31.40 ₪)
- שפל (36.66 ₪)

הסטוריית צריכה בקוט"ש

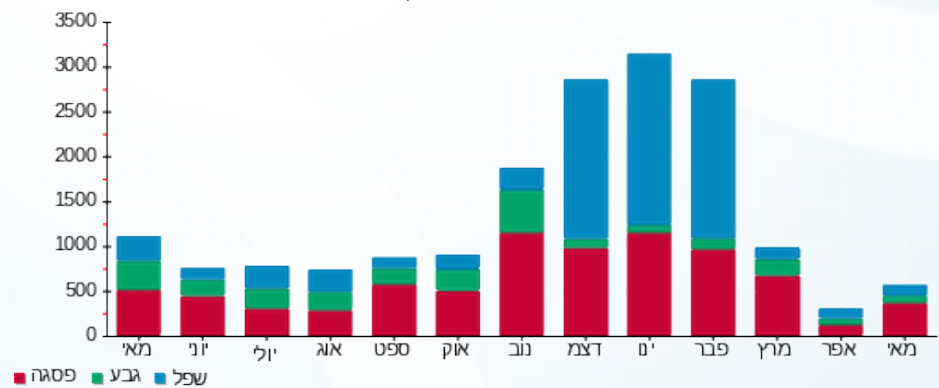



02/06/20

תאריך הפקדה:

שם דייר: אורנה שגב-51

31/05/20

תאריך קריאה נוכחית:

שם אתר: קניון הדר

01/05/20

תאריך קריאה קודמת:

לקוח/ה נכבד/ה, אנו מתכבדים להגיש את חישוב צריכת החשמל לתקופה 01/05/20 - 31/05/20:

אורנה שגב-51 - 6 - 81029742(3x25)

| סוג תעריף                | סוג צריכה | קריאה קודמת | קריאה נוכחית | סה"כ צריכה בקוט"ש | מחיר לקוט"ש בא"ג | סה"כ לתשלום |
|--------------------------|-----------|-------------|--------------|-------------------|------------------|-------------|
| פרטי חשבון עבור תאריכים: |           |             |              |                   |                  |             |
| 777                      | פסגה      | 01/05/20    | 31/05/20     | 105.25            | 45.44            | 47.83 ₪     |
| 778                      | גבע       | 4,082.05    | 4,103.25     | 21.20             | 37.65            | 7.98 ₪      |
| 779                      | שפל       | 8,366.05    | 8,388.05     | 22.00             | 31.07            | 6.84 ₪      |

סה"כ לדייר:

| פסגה    | גבע    | שפל    | סה"כ   | שיא ביקוש |
|---------|--------|--------|--------|-----------|
| 105.25  | 21.20  | 22.00  | 148.45 | 0.80      |
| ₪ 47.83 | ₪ 7.98 | ₪ 6.84 |        |           |

סה"כ צריכה

סה"כ לתשלום

|          |  |                     |
|----------|--|---------------------|
| ₪ 36.10  | <b>תשלום קבוע</b>                        |                     |
| ₪ 2.77   | <b>תשלום עבור גודל חיבור בKVA (3x25)</b> |                     |
| ₪ 101.51 | <b>סה"כ לתשלום</b>                       | <b>לא כולל מע"מ</b> |

התפלגות חיוב בש"ח לפי תעו"ז

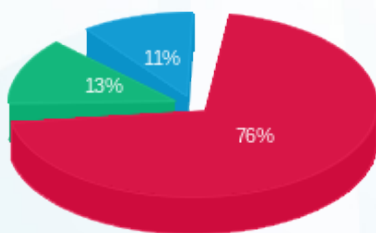

- פסגה (₪ 47.83)
- גבע (₪ 7.98)
- שפל (₪ 6.84)

הסטוריית צריכה בקוט"ש

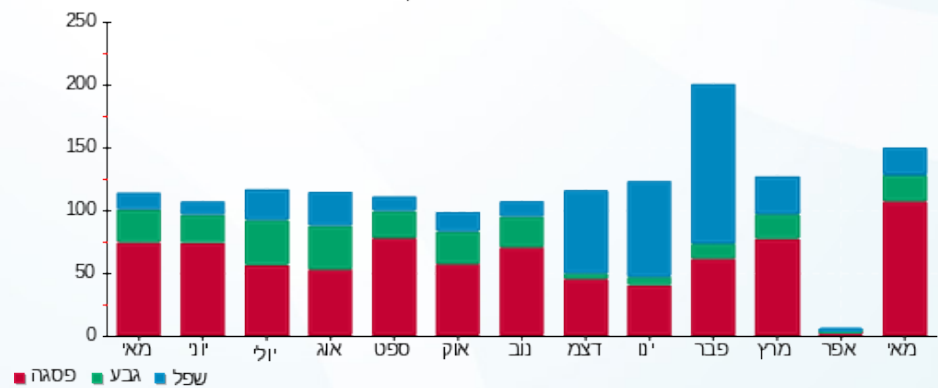

02/06/20 תאריך הפקה:  
 31/05/20 תאריך קריאה נוכחית:  
 01/05/20 תאריך קריאה קודמת:

שם דייר: אושר עד תאורת חניון 162  
 שם אתר: קניון הדר

לקוח/ה נכבד/ה, אנו מתכבדים להגיש את חישוב צריכת החשמל לתקופה 01/05/20 - 31/05/20:

אושר עד תאורת חניון 162 - 1 - 81040027(0x0)

| סוג תעריף                | סוג צריכה | קריאה קודמת | קריאה נוכחית | סה"כ צריכה בקוט"ש | מחיר לקוט"ש בא"ג | סה"כ לתשלום |
|--------------------------|-----------|-------------|--------------|-------------------|------------------|-------------|
| פרטי חשבון עבור תאריכים: |           |             |              |                   |                  |             |
| 777                      | פסגה      | 01/05/20    | 31/05/20     | 75.40             | 45.44            | 34.26 ₪     |
| 778                      | גבע       | 4,701.75    | 4,775.10     | 73.35             | 37.65            | 27.62 ₪     |
| 779                      | שפל       | 9,159.70    | 9,233.45     | 73.75             | 31.07            | 22.91 ₪     |

סה"כ לדייר:

| פסגה    | גבע     | שפל     | סה"כ    | שיא ביקוש |
|---------|---------|---------|---------|-----------|
| 75.40   | 73.35   | 73.75   | 222.50  | 1.45      |
| ₪ 34.26 | ₪ 27.62 | ₪ 22.91 | ₪ 84.79 |           |

סה"כ צריכה  
 סה"כ לתשלום

|          |                                  |              |
|----------|----------------------------------|--------------|
| 200.95 ₪ | תשלום קבוע                       |              |
| 0.00 ₪   | תשלום עבור גודל חיבור בKVA (0x0) |              |
| 285.74 ₪ | סה"כ לתשלום                      | לא כולל מע"מ |

התפלגות חיוב בש"ח לפי תעו"ז

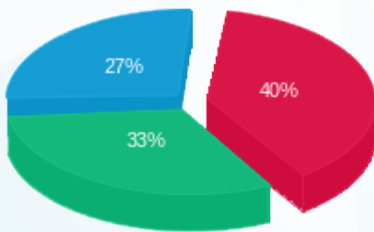

פסגה (₪ 34.26) 40%  
 גבע (₪ 27.62) 33%  
 שפל (₪ 22.91) 27%

הסטוריית צריכה בקוט"ש

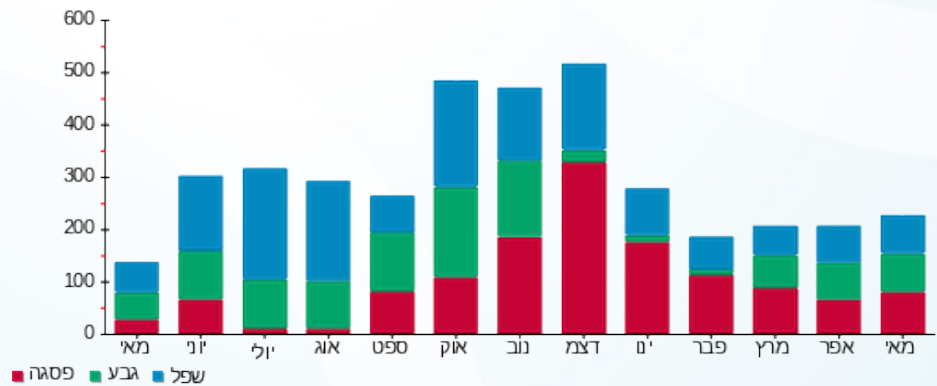



02/06/20

תאריך הפקדה:

שם דייר: אושר עד-162

31/05/20

תאריך קריאה נוכחית:

שם אתר: קניון הדר

01/05/20

תאריך קריאה קודמת:

לקוח/ה נכבד/ה, אנו מתכבדים להגיש את חישוב צריכת החשמל לתקופה 01/05/20 - 31/05/20:

אושר עד-162 - 1 - 81029958(3x1600)

| סוג תעריף | סוג צריכה | קריאה קודמת  | קריאה נוכחית | סה"כ צריכה בקוט"ש | מחיר לקוט"ש בא"ג | סה"כ לתשלום |
|-----------|-----------|--------------|--------------|-------------------|------------------|-------------|
|           |           | 01/05/20     | 31/05/20     |                   |                  |             |
| 777       | פסגה      | 8,054,883.25 | 8,180,066.75 | 125,183.50        | 45.44            | 56,883.38 ₪ |
| 778       | גבע       | 3,749,135.50 | 3,796,929.63 | 47,794.13         | 37.65            | 17,994.49 ₪ |
| 779       | שפל       | 8,880,718.75 | 8,956,070.13 | 75,351.38         | 31.07            | 23,411.67 ₪ |

הנחה

| הנחה | הערה | סה"כ לתשלום |
|------|------|-------------|
| הנחה |      | -1,965.79 ₪ |

סה"כ לדייר:

| שיא ביקוש | פסגה        | גבע         | שפל         | סה"כ        | סה"כ צריכה  |
|-----------|-------------|-------------|-------------|-------------|-------------|
|           | 125,183.50  | 47,794.13   | 75,351.38   | 248,329.00  | סה"כ צריכה  |
|           | 56,883.38 ₪ | 17,994.49 ₪ | 23,411.67 ₪ | 98,289.54 ₪ | סה"כ לתשלום |

| לא כולל מע"מ | סה"כ לתשלום | תשלום קבוע                          |
|--------------|-------------|-------------------------------------|
|              | 96,701.92 ₪ | 200.95 ₪                            |
|              |             | 177.21 ₪                            |
|              |             | תשלום עבור גודל חיבור בKVA (3x1600) |

התפלגות חיוב בש"ח לפי תעו"ז

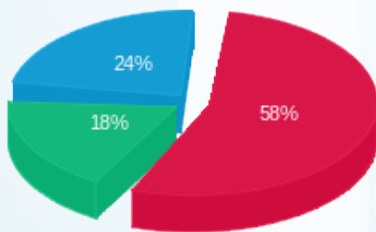

פסגה (56,883.38 ₪) 18%  
 גבע (17,994.49 ₪) 24%  
 שפל (23,411.67 ₪) 58%

הסטוריית צריכה בקוט"ש

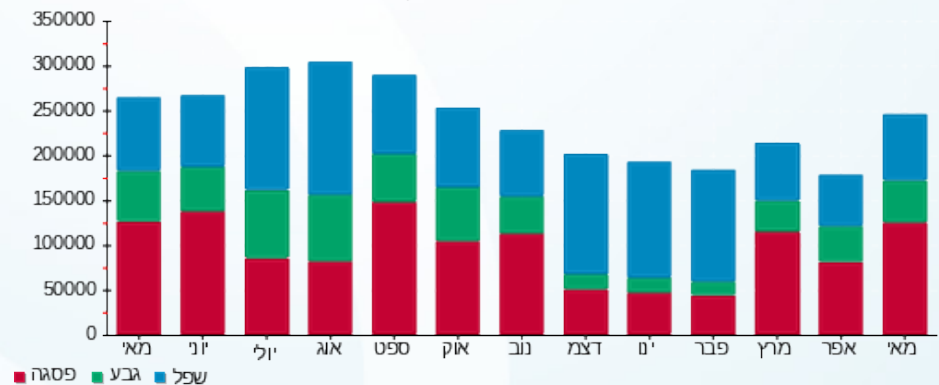



02/06/20

תאריך הפקה:

שם דייר: איברהים עדילה מכבסה-58

31/05/20

תאריך קריאה נוכחית:

שם אתר: קניון הדר

01/05/20

תאריך קריאה קודמת:

לקוח/ה נכבד/ה, אנו מתכבדים להגיש את חישוב צריכת החשמל לתקופה 01/05/20 - 31/05/20:

איברהים עדילה מכבסה-58 - 8 - 81029833(3x80)

| סוג תעריף                | סוג צריכה | קריאה קודמת | קריאה נוכחית | סה"כ צריכה בקוט"ש | מחיר לקוט"ש בא"ג | סה"כ לתשלום |
|--------------------------|-----------|-------------|--------------|-------------------|------------------|-------------|
| פרטי חשבון עבור תאריכים: |           |             |              |                   |                  |             |
| 777                      | פסגה      | 01/05/20    | 31/05/20     | 795.30            | 45.44            | 361.38 ₪    |
| 778                      | גבע       | 18,306.10   | 18,376.70    | 70.60             | 37.65            | 26.58 ₪     |
| 779                      | שפל       | 38,850.70   | 38,867.70    | 17.00             | 31.07            | 5.28 ₪      |

סה"כ לדייר:

| פסגה     | גבע     | שפל    | סה"כ     | שיא ביקוש |
|----------|---------|--------|----------|-----------|
| 795.30   | 70.60   | 17.00  | 882.90   | 15.80     |
| 361.38 ₪ | 26.58 ₪ | 5.28 ₪ | 393.25 ₪ |           |

סה"כ צריכה

סה"כ לתשלום

|          |  |                     |
|----------|--|---------------------|
| 200.95 ₪ | <b>תשלום קבוע</b>                        |                     |
| 8.86 ₪   | <b>תשלום עבור גודל חיבור בKVA (3x80)</b> |                     |
| 603.06 ₪ | <b>סה"כ לתשלום</b>                       | <b>לא כולל מע"מ</b> |

התפלגות חיוב בש"ח לפי תעו"ז

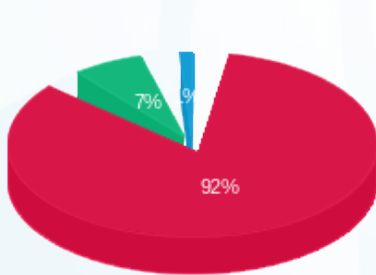

- פסגה (361.38 ₪) 92%
- גבע (26.58 ₪) 7%
- שפל (5.28 ₪) 1%

הסטוריית צריכה בקוט"ש

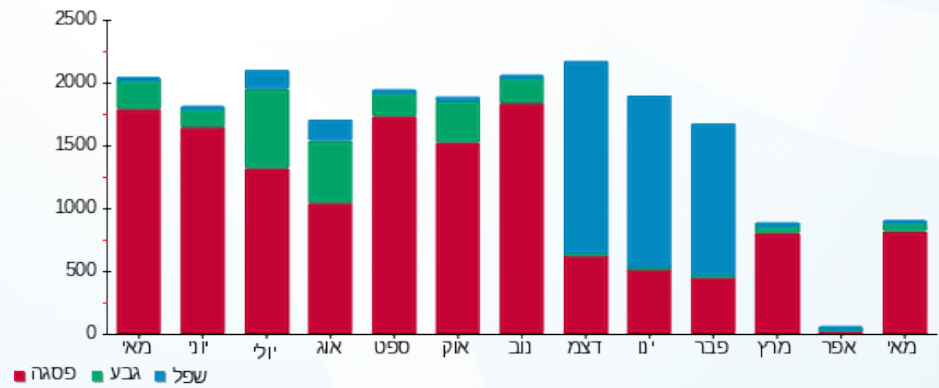



02/06/20

תאריך הפקה:

שם דייר: אל מקיאז-165

31/05/20

תאריך קריאה נוכחית:

שם אתר: קניון הדר

01/05/20

תאריך קריאה קודמת:

לקוח/ה נכבד/ה, אנו מתכבדים להגיש את חישוב צריכת החשמל לתקופה 01/05/20 - 31/05/20:

אל מקיאז-165 - 4 - 81029740 (3x25)

| סוג תעריף | סוג צריכה | קריאה קודמת | קריאה נוכחית | סה"כ צריכה בקוט"ש | מחיר לקוט"ש בא"ג         | סה"כ לתשלום |
|-----------|-----------|-------------|--------------|-------------------|--------------------------|-------------|
|           |           |             | 31/05/20     | 01/05/20          | פרטי חשבון עבור תאריכים: |             |
| 777       | פסגה      | 26,236.95   | 26,336.20    | 99.25             | 45.44                    | 45.10 ₪     |
| 778       | גבע       | 8,981.25    | 9,011.60     | 30.35             | 37.65                    | 11.43 ₪     |
| 779       | שפל       | 16,107.00   | 16,143.70    | 36.70             | 31.07                    | 11.40 ₪     |

צריכת חשמל יח' מיזוג

| סוג תעריף | סוג צריכה | קריאה קודמת | קריאה נוכחית | סה"כ צריכה בקוט"ש | מחיר לקוט"ש בא"ג         | סה"כ לתשלום |
|-----------|-----------|-------------|--------------|-------------------|--------------------------|-------------|
|           |           |             | 31/05/20     | 01/05/20          | פרטי חשבון עבור תאריכים: |             |
| 777       | פסגה      |             |              | 10.533            | 45.44                    | 4.79 ₪      |
| 778       | גבע       |             |              | 4.233             | 37.65                    | 1.59 ₪      |
| 779       | שפל       |             |              | 7.806             | 31.07                    | 2.43 ₪      |

סה"כ לדירה:

| פסגה    | גבע     | שפל     | סה"כ    | שיא ביקוש |
|---------|---------|---------|---------|-----------|
| 109.78  | 34.58   | 44.51   | 188.87  | 2.50      |
| ₪ 49.89 | ₪ 13.02 | ₪ 13.83 | ₪ 76.73 |           |

סה"כ צריכה  
סה"כ לתשלום

|          |                                   |              |
|----------|-----------------------------------|--------------|
| ₪ 36.10  | תשלום קבוע                        |              |
| ₪ 2.77   | תשלום עבור גודל חיבור בKVA (3x25) |              |
| ₪ 115.60 | סה"כ לתשלום                       | לא כולל מע"מ |

התפלגות חיוב בש"ח לפי תע"ז

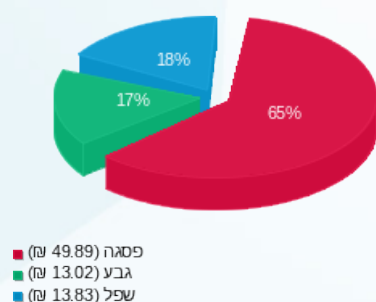

הסטוריית צריכה בקוט"ש

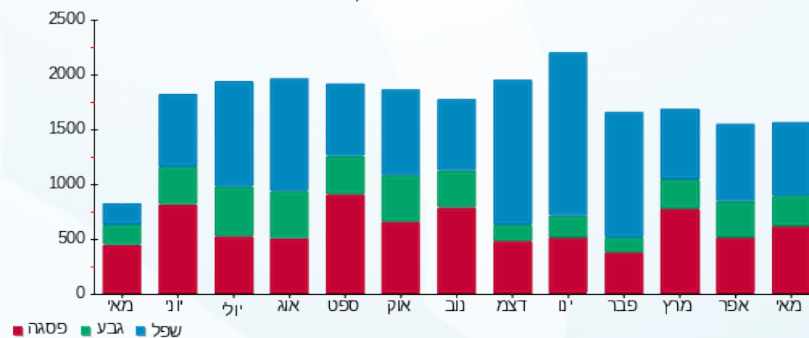



02/06/20

תאריך הפקה:

שם דייר: אלדו - 159

31/05/20

תאריך קריאה נוכחית:

שם אתר: קניון הדר

01/05/20

תאריך קריאה קודמת:

לקוח/ה נכבד/ה, אנו מתכבדים להגיש את חישוב צריכת החשמל לתקופה **01/05/20 - 31/05/20**:

אלדו - 159 - 4 - 81029837 (3x25)

| סוג תעריף                | סוג צריכה | קריאה קודמת | קריאה נוכחית | סה"כ צריכה בקוט"ש | מחיר לקוט"ש בא"ג | סה"כ לתשלום |
|--------------------------|-----------|-------------|--------------|-------------------|------------------|-------------|
| פרטי חשבון עבור תאריכים: |           |             |              |                   |                  |             |
| 777                      | פסגה      | 01/05/20    | 31/05/20     | 835.25            | 45.44            | 379.54 ₪    |
| 778                      | גבע       | 28,459.25   | 28,772.90    | 313.65            | 37.65            | 118.09 ₪    |
| 779                      | שפל       | 52,042.35   | 52,372.30    | 329.95            | 31.07            | 102.52 ₪    |

סה"כ לדייר:

| פסגה     | גבע      | שפל      | סה"כ     | שיא ביקוש |
|----------|----------|----------|----------|-----------|
| 835.25   | 313.65   | 329.95   | 1,478.85 | 4.90      |
| ₪ 379.54 | ₪ 118.09 | ₪ 102.52 | ₪ 600.14 |           |

סה"כ צריכה

סה"כ לתשלום

|          |  |                     |
|----------|--|---------------------|
| 200.95 ₪ | <b>תשלום קבוע</b>                        |                     |
| 2.77 ₪   | <b>תשלום עבור גודל חיבור בKVA (3x25)</b> |                     |
| 803.86 ₪ | <b>סה"כ לתשלום</b>                       | <b>לא כולל מע"מ</b> |

התפלגות חיוב בש"ח לפי תע"ז

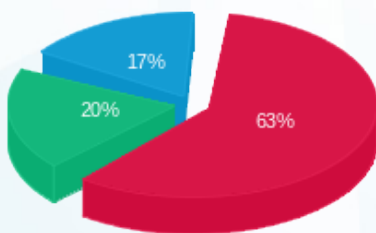

- פסגה (₪ 379.54)
- גבע (₪ 118.09)
- שפל (₪ 102.52)

הסטוריית צריכה בקוט"ש

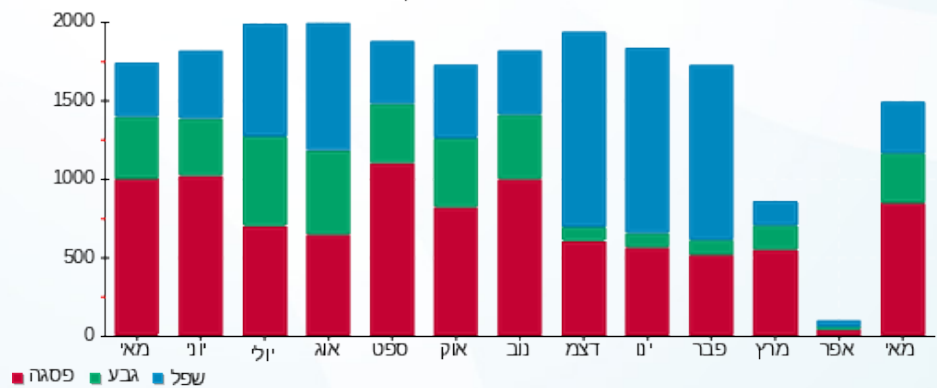



02/06/20 תאריך הפקה:  
 31/05/20 תאריך קריאה נוכחית:  
 01/05/20 תאריך קריאה קודמת:

שם דייר: אמריקן איגל-132  
 שם אתר: קניון הדר

לקוח/ה נכבד/ה, אנו מתכבדים להגיש את חישוב צריכת החשמל לתקופה 01/05/20 - 31/05/20:

7 - 81040337(3x160)

| סוג תעריף                | סוג צריכה | קריאה קודמת | קריאה נוכחית | סה"כ צריכה בקוט"ש | מחיר לקוט"ש בא"ג | סה"כ לתשלום |
|--------------------------|-----------|-------------|--------------|-------------------|------------------|-------------|
| פרטי חשבון עבור תאריכים: |           |             |              |                   |                  |             |
| 777                      | פסגה      | 01/05/20    | 31/05/20     | 2,488.40          | 45.44            | 1,130.73 ₪  |
| 778                      | גבע       | 71,094.80   | 72,128.00    | 1,033.20          | 37.65            | 389.00 ₪    |
| 779                      | שפל       | 140,703.20  | 142,084.00   | 1,380.80          | 31.07            | 429.01 ₪    |

סה"כ לדייר:

| פסגה       | גבע      | שפל      | סה"כ       | שיא ביקוש |
|------------|----------|----------|------------|-----------|
| 2,488.40   | 1,033.20 | 1,380.80 | 4,902.40   | 14.80     |
| 1,130.73 ₪ | 389.00 ₪ | 429.01 ₪ | 1,948.74 ₪ |           |

סה"כ צריכה  
 סה"כ לתשלום

|            |                                    |              |
|------------|------------------------------------|--------------|
| 200.95 ₪   | תשלום קבוע                         |              |
| 17.72 ₪    | תשלום עבור גודל חיבור בKVA (3x160) |              |
| 2,167.41 ₪ | סה"כ לתשלום                        | לא כולל מע"מ |

התפלגות חיוב בש"ח לפי תע"ז

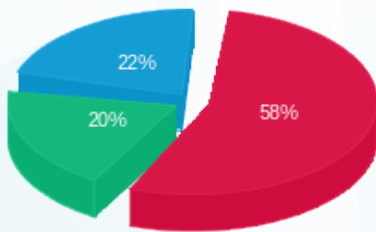

■ פסגה (1,130.73 ₪)  
 ■ גבע (389.00 ₪)  
 ■ שפל (429.01 ₪)

הסטוריית צריכה בקוט"ש

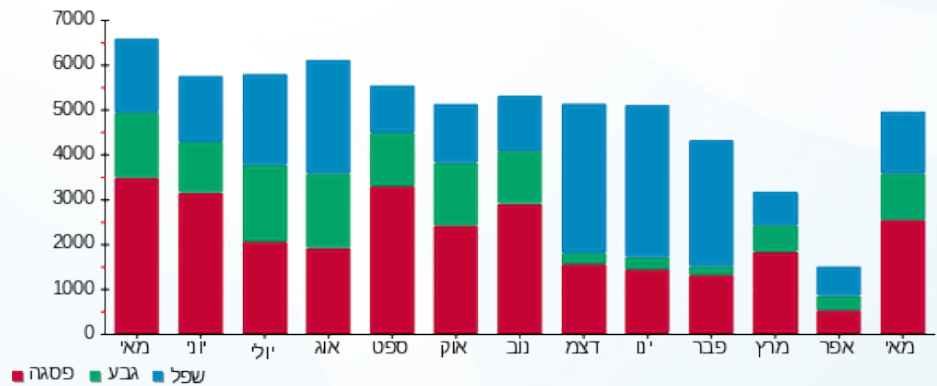



02/06/20

תאריך הפקה:

שם דייר: אפרודיטה 82

31/05/20

תאריך קריאה נוכחית:

שם אתר: קניון הדר

01/05/20

תאריך קריאה קודמת:

לקוח/ה נכבד/ה, אנו מתכבדים להגיש את חישוב צריכת החשמל לתקופה 01/05/20 - 31/05/20:

אפרודיטה - 8 - (3x32)81042553

| סוג תעריף                | סוג צריכה | קריאה קודמת | קריאה נוכחית | סה"כ צריכה בקוט"ש | מחיר לקוט"ש בא"ג | סה"כ לתשלום |
|--------------------------|-----------|-------------|--------------|-------------------|------------------|-------------|
| פרטי חשבון עבור תאריכים: |           |             |              |                   |                  |             |
| 777                      | פסגה      | 01/05/20    | 31/05/20     | 324.70            | 45.44            | 147.54 ₪    |
| 778                      | גבע       | 14,838.90   | 14,933.90    | 95.00             | 37.65            | 35.77 ₪     |
| 779                      | שפל       | 27,053.70   | 27,200.40    | 146.70            | 31.07            | 45.58 ₪     |

סה"כ לדייר:

| פסגה     | גבע     | שפל     | סה"כ     | שיא ביקוש |
|----------|---------|---------|----------|-----------|
| 324.70   | 95.00   | 146.70  | 566.40   | 2.10      |
| 147.54 ₪ | 35.77 ₪ | 45.58 ₪ | 228.89 ₪ |           |

סה"כ צריכה

סה"כ לתשלום

|          |  |                     |
|----------|--|---------------------|
| 200.95 ₪ | <b>תשלום קבוע</b>                        |                     |
| 3.54 ₪   | <b>תשלום עבור גודל חיבור בKVA (3x32)</b> |                     |
| 433.39 ₪ | <b>סה"כ לתשלום</b>                       | <b>לא כולל מע"מ</b> |

התפלגות חיוב בש"ח לפי תע"ז

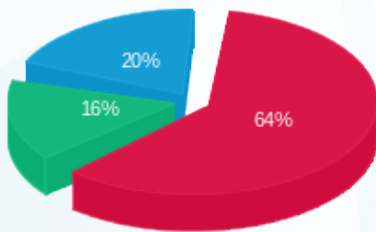

■ פסגה (147.54 ₪)  
■ גבע (35.77 ₪)  
■ שפל (45.58 ₪)

הסטוריית צריכה בקוט"ש

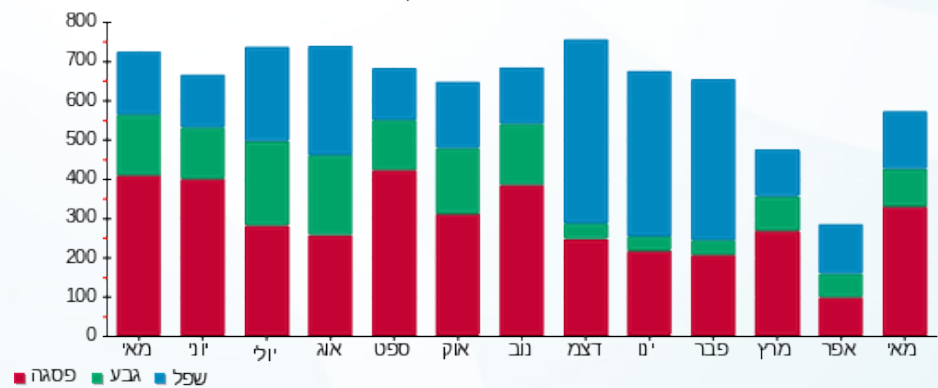



02/06/20

תאריך הפקדה:

שם דייר: ארומה-39

31/05/20

תאריך קריאה נוכחית:

שם אתר: קניון הדר

01/05/20

תאריך קריאה קודמת:

לקוח/ה נכבד/ה, אנו מתכבדים להגיש את חישוב צריכת החשמל לתקופה 01/05/20 - 31/05/20:

ארומה-39 - 2 - 81029837(3x80)

| סוג תעריף | סוג צריכה | קריאה קודמת | קריאה נוכחית | סה"כ צריכה בקוט"ש | מחיר לקוט"ש בא"ג         | סה"כ לתשלום |
|-----------|-----------|-------------|--------------|-------------------|--------------------------|-------------|
|           |           |             | 31/05/20     | 01/05/20          | פרטי חשבון עבור תאריכים: |             |
| 777       | פסגה      | 357,694.30  | 361,273.80   | 3,579.50          | 45.44                    | 1,626.52 ₪  |
| 778       | גבע       | 158,458.40  | 159,656.00   | 1,197.60          | 37.65                    | 450.90 ₪    |
| 779       | שפל       | 308,670.30  | 310,198.00   | 1,527.70          | 31.07                    | 474.66 ₪    |

סה"כ לדיר:

| פסגה       | גבע      | שפל      | סה"כ       | שיא ביקוש |
|------------|----------|----------|------------|-----------|
| 3,579.50   | 1,197.60 | 1,527.70 | 6,304.80   | 34.40     |
| 1,626.52 ₪ | 450.90 ₪ | 474.66 ₪ | 2,552.08 ₪ |           |

סה"כ צריכה

סה"כ לתשלום

|            |  |                     |
|------------|--|---------------------|
| 200.95 ₪   | <b>תשלום קבוע</b>                        |                     |
| 8.86 ₪     | <b>תשלום עבור גודל חיבור בKVA (3x80)</b> |                     |
| 2,761.89 ₪ | <b>סה"כ לתשלום</b>                       | <b>לא כולל מע"מ</b> |

התפלגות חיוב בש"ח לפי תעו"ז

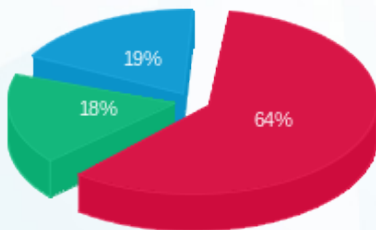

- פסגה (1,626.52 ₪)
- גבע (450.90 ₪)
- שפל (474.66 ₪)

הסטוריית צריכה בקוט"ש

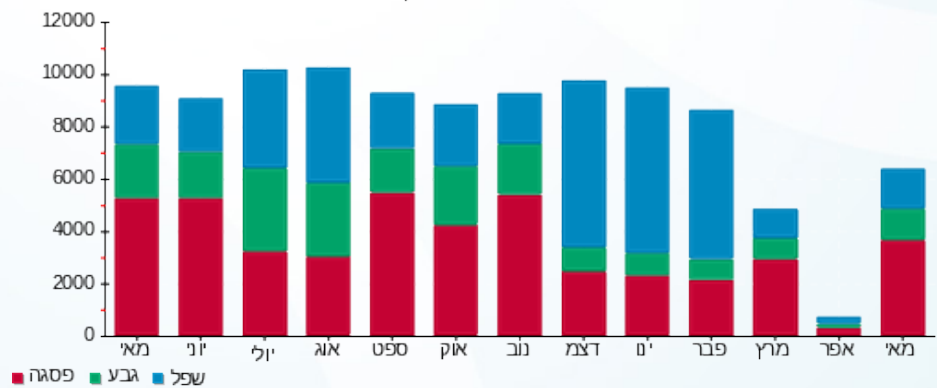



02/06/20

תאריך הפקדה:

שם דייר: אריסטו שמת 126

31/05/20

תאריך קריאה נוכחית:

שם אתר: קניון הדר

01/05/20

תאריך קריאה קודמת:

לקוח/ה נכבד/ה, אנו מתכבדים להגיש את חישוב צריכת החשמל לתקופה 01/05/20 - 31/05/20:

אריסטו שמת - 4 - (3x40)81042482

| סוג תעריף | סוג צריכה | קריאה קודמת | קריאה נוכחית | סה"כ צריכה בקוט"ש | מחיר לקוט"ש בא"ג | סה"כ לתשלום |
|-----------|-----------|-------------|--------------|-------------------|------------------|-------------|
|           |           | 01/05/20    | 31/05/20     |                   |                  |             |
| 777       | פסגה      | 49,524.00   | 50,017.10    | 493.10            | 45.44            | 224.06 ₪    |
| 778       | גבע       | 17,229.10   | 17,380.80    | 151.70            | 37.65            | 57.12 ₪     |
| 779       | שפל       | 25,172.60   | 25,247.00    | 74.40             | 31.07            | 23.12 ₪     |

סה"כ לדייר:

| פסגה     | גבע     | שפל     | סה"כ     | שיא ביקוש |
|----------|---------|---------|----------|-----------|
| 493.10   | 151.70  | 74.40   | 719.20   | 3.30      |
| 224.06 ₪ | 57.12 ₪ | 23.12 ₪ | 304.30 ₪ |           |

סה"כ צריכה

סה"כ לתשלום

|          |  |                     |
|----------|--|---------------------|
| 200.95 ₪ | <b>תשלום קבוע</b>                        |                     |
| 4.43 ₪   | <b>תשלום עבור גודל חיבור בKVA (3x40)</b> |                     |
| 509.68 ₪ | <b>סה"כ לתשלום</b>                       | <b>לא כולל מע"מ</b> |

התפלגות חיוב בש"ח לפי תעו"ז

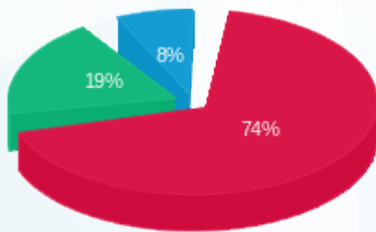

■ פסגה (224.06 ₪)  
■ גבע (57.12 ₪)  
■ שפל (23.12 ₪)

הסטוריית צריכה בקוט"ש

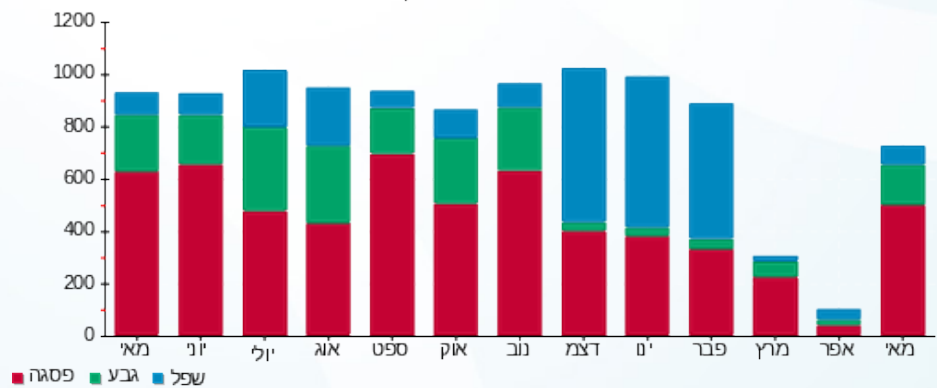



02/06/20 תאריך הפקה:  
 31/05/20 תאריך קריאה נוכחית:  
 01/05/20 תאריך קריאה קודמת:

שם דייר: אשור-120  
 שם אתר: קניון הדר  
 תאריך יציאה: 17/05/20

לקוח/ה נכבד/ה, אנו מתכבדים להגיש את חישוב צריכת החשמל לתקופה 01/05/20 - 17/05/20:

4 - 81040338 (3x40)

| סוג תעריף                | סוג צריכה | קריאה קודמת | קריאה נוכחית | סה"כ צריכה בקוט"ש | מחיר לקוט"ש בא"ג | סה"כ לתשלום |
|--------------------------|-----------|-------------|--------------|-------------------|------------------|-------------|
| פרטי חשבון עבור תאריכים: |           |             |              |                   |                  |             |
| 777                      | פסגה      | 01/05/20    | 17/05/20     | 18.90             | 45.44            | 8.59 ₪      |
| 778                      | גבע       | 10,539.40   | 10,541.00    | 1.60              | 37.65            | 0.60 ₪      |
| 779                      | שפל       | 15,116.90   | 15,120.50    | 3.60              | 31.07            | 1.12 ₪      |

סה"כ לדייר:

| פסגה   | גבע    | שפל    | סה"כ    | שיא ביקוש |
|--------|--------|--------|---------|-----------|
| 18.90  | 1.60   | 3.60   | 24.10   | 1.40      |
| 8.59 ₪ | 0.60 ₪ | 1.12 ₪ | 10.31 ₪ |           |

סה"כ צריכה  
 סה"כ לתשלום

|         |  |                     |
|---------|--|---------------------|
| 36.10 ₪ | <b>תשלום קבוע</b>                        |                     |
| 2.43 ₪  | <b>תשלום עבור גודל חיבור בKVA (3x40)</b> |                     |
| 48.84 ₪ | <b>סה"כ לתשלום</b>                       | <b>לא כולל מע"מ</b> |

התפלגות חיוב בש"ח לפי תעו"ז

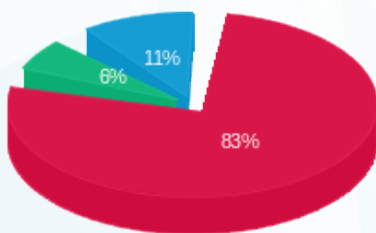

פסגה (8.59 ₪)  
 גבע (0.60 ₪)  
 שפל (1.12 ₪)

הסטוריית צריכה בקוט"ש

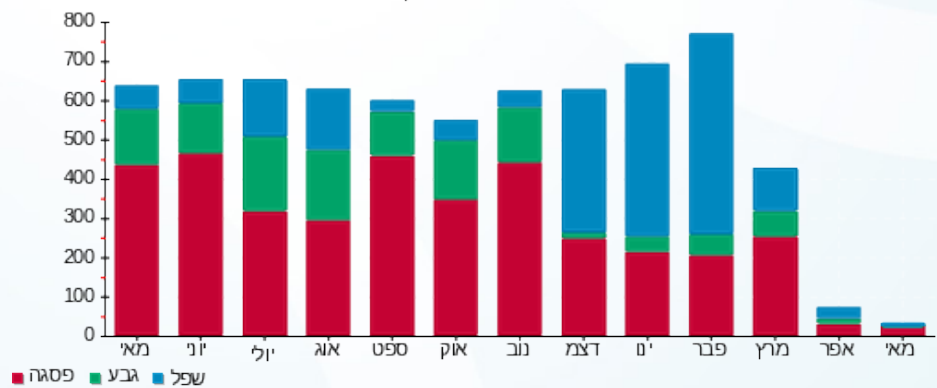



02/06/20

תאריך הפקה:

שם דייר: באג 22

31/05/20

תאריך קריאה נוכחית:

שם אתר: קניון הדר

01/05/20

תאריך קריאה קודמת:

לקוח/ה נכבד/ה, אנו מתכבדים להגיש את חישוב צריכת החשמל לתקופה 01/05/20 - 31/05/20:

באג 22 - 4 - 81038211(3x25)

| סוג תעריף                | סוג צריכה | קריאה קודמת | קריאה נוכחית | סה"כ צריכה בקוט"ש | מחיר לקוט"ש בא"ג | סה"כ לתשלום |
|--------------------------|-----------|-------------|--------------|-------------------|------------------|-------------|
| פרטי חשבון עבור תאריכים: |           |             |              |                   |                  |             |
| 777                      | פסגה      | 01/05/20    | 31/05/20     | 475.70            | 45.44            | 216.16 ₪    |
| 778                      | גבע       | 12,426.90   | 12,604.70    | 177.80            | 37.65            | 66.94 ₪     |
| 779                      | שפל       | 32,367.00   | 32,734.30    | 367.30            | 31.07            | 114.12 ₪    |

סה"כ לדייר:

| פסגה     | גבע     | שפל      | סה"כ     | שיא ביקוש |
|----------|---------|----------|----------|-----------|
| 475.70   | 177.80  | 367.30   | 1,020.80 | 2.60      |
| 216.16 ₪ | 66.94 ₪ | 114.12 ₪ | 397.22 ₪ |           |

סה"כ צריכה

סה"כ לתשלום

|          |  |                     |
|----------|--|---------------------|
| 200.95 ₪ | <b>תשלום קבוע</b>                        |                     |
| 2.77 ₪   | <b>תשלום עבור גודל חיבור בKVA (3x25)</b> |                     |
| 600.94 ₪ | <b>סה"כ לתשלום</b>                       | <b>לא כולל מע"מ</b> |

התפלגות חיוב בש"ח לפי תע"ז

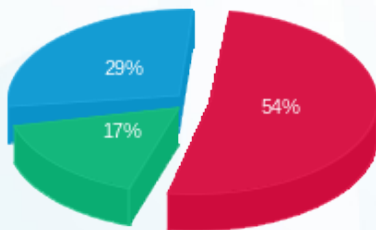

- פסגה (216.16 ₪) - 54%
- גבע (66.94 ₪) - 17%
- שפל (114.12 ₪) - 29%

הסטוריית צריכה בקוט"ש

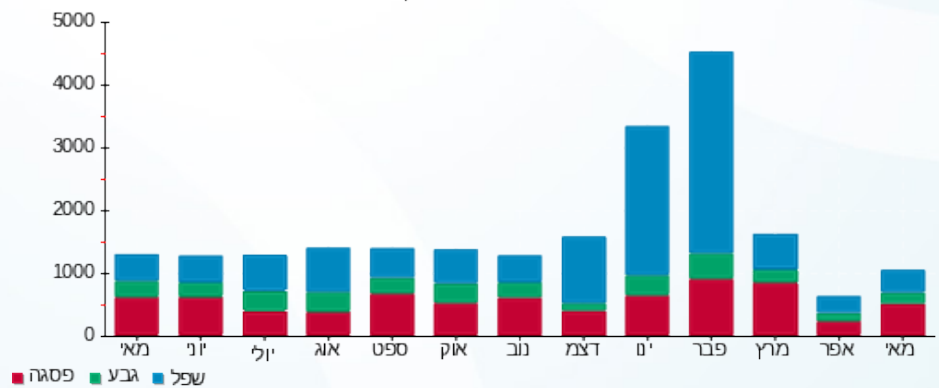

02/06/20 תאריך הפקדה:  
 31/05/20 תאריך קריאה נוכחית:  
 01/05/20 תאריך קריאה קודמת:

שם דייר: בודי שופ 041  
 שם אתר: קניון הדר

לקוח/ה נכבד/ה, אנו מתכבדים להגיש את חישוב צריכת החשמל לתקופה 01/05/20 - 31/05/20:

בודי שופ 041 - 2 - 81042482(3x40)

| סוג תעריף                | סוג צריכה | קריאה קודמת | קריאה נוכחית | סה"כ צריכה בקוט"ש | מחיר לקוט"ש בא"ג | סה"כ לתשלום |
|--------------------------|-----------|-------------|--------------|-------------------|------------------|-------------|
| פרטי חשבון עבור תאריכים: |           |             |              |                   |                  |             |
| 777                      | פסגה      | 01/05/20    | 31/05/20     | 85.90             | 45.44            | 39.03 ₪     |
| 778                      | גבע       | 18,574.30   | 18,589.60    | 15.30             | 37.65            | 5.76 ₪      |
| 779                      | שפל       | 29,141.30   | 29,150.00    | 8.70              | 31.07            | 2.70 ₪      |

סה"כ לדייר:

| פסגה    | גבע    | שפל    | סה"כ    | שיא ביקוש |
|---------|--------|--------|---------|-----------|
| 85.90   | 15.30  | 8.70   | 109.90  | 1.80      |
| ₪ 39.03 | ₪ 5.76 | ₪ 2.70 | ₪ 47.50 |           |

סה"כ צריכה  
 סה"כ לתשלום

|          |  |                     |
|----------|--|---------------------|
| 200.95 ₪ | <b>תשלום קבוע</b>                        |                     |
| 4.43 ₪   | <b>תשלום עבור גודל חיבור בKVA (3x40)</b> |                     |
| 252.88 ₪ | <b>סה"כ לתשלום</b>                       | <b>לא כולל מע"מ</b> |

התפלגות חיוב בש"ח לפי תעו"ז

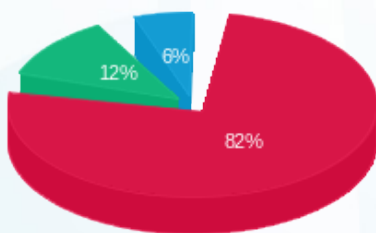

פסגה (₪ 39.03)  
 גבע (₪ 5.76)  
 שפל (₪ 2.70)

הסטוריית צריכה בקוט"ש

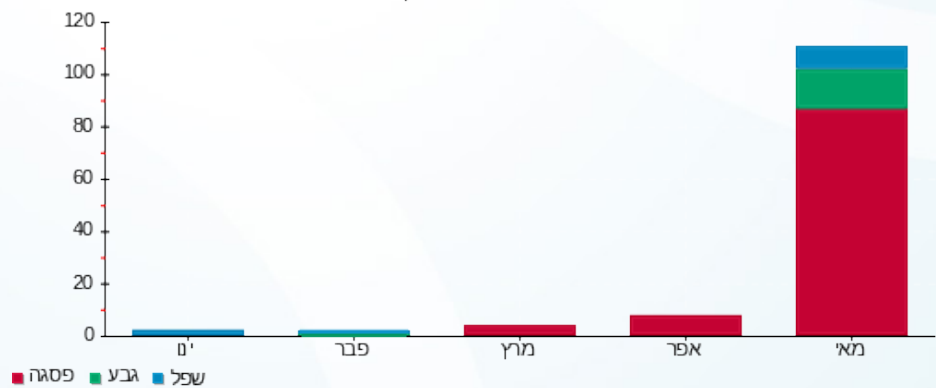



02/06/20

תאריך הפקה:

שם דייר: בון ספורט-3

31/05/20

תאריך קריאה נוכחית:

שם אתר: קניון הדר

01/05/20

תאריך קריאה קודמת:

לקוח/ה נכבד/ה, אנו מתכבדים להגיש את חישוב צריכת החשמל לתקופה 01/05/20 - 31/05/20:

בון ספורט-3 - 1 - 81029837(3x40)

| סוג תעריף | סוג צריכה | קריאה קודמת | קריאה נוכחית | סה"כ צריכה בקוט"ש | מחיר לקוט"ש בא"ג | סה"כ לתשלום |
|-----------|-----------|-------------|--------------|-------------------|------------------|-------------|
|           |           | 01/05/20    | 31/05/20     |                   |                  |             |
| 777       | פסגה      | 95,315.65   | 96,317.65    | 1,002.00          | 45.44            | 455.31 ₪    |
| 778       | גבע       | 34,935.55   | 35,279.35    | 343.80            | 37.65            | 129.44 ₪    |
| 779       | שפל       | 62,622.35   | 62,987.00    | 364.65            | 31.07            | 113.30 ₪    |

סה"כ לדייר:

| פסגה     | גבע      | שפל      | סה"כ     | שיא ביקוש |
|----------|----------|----------|----------|-----------|
| 1,002.00 | 343.80   | 364.65   | 1,710.45 | 5.80      |
| 455.31 ₪ | 129.44 ₪ | 113.30 ₪ | 698.05 ₪ |           |

סה"כ צריכה

סה"כ לתשלום

|          |  |                     |
|----------|--|---------------------|
| 200.95 ₪ | <b>תשלום קבוע</b>                        |                     |
| 4.43 ₪   | <b>תשלום עבור גודל חיבור בKVA (3x40)</b> |                     |
| 903.43 ₪ | <b>סה"כ לתשלום</b>                       | <b>לא כולל מע"מ</b> |

התפלגות חיוב בש"ח לפי תעו"ז

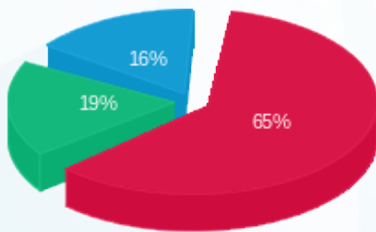

- פסגה (455.31 ₪) 65%
- גבע (129.44 ₪) 19%
- שפל (113.30 ₪) 16%

הסטוריית צריכה בקוט"ש

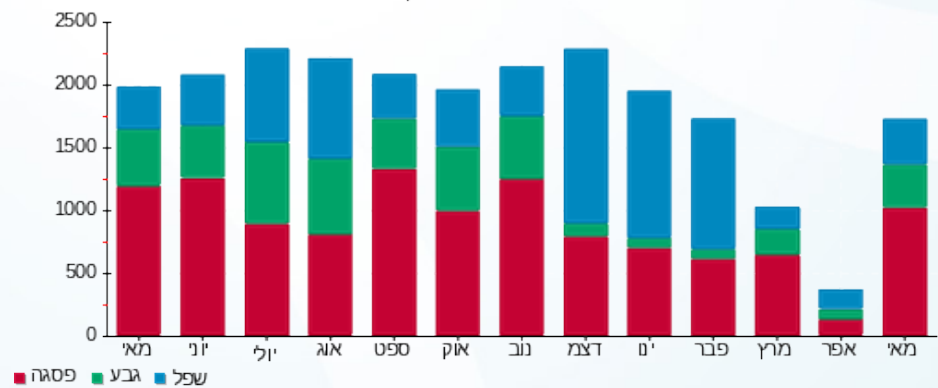



02/06/20

תאריך הפקה:

שם דייר: בורגראנץ 65

31/05/20

תאריך קריאה נוכחית:

שם אתר: קניון הדר

01/05/20

תאריך קריאה קודמת:

לקוח/ה נכבד/ה, אנו מתכבדים להגיש את חישוב צריכת החשמל לתקופה 01/05/20 - 31/05/20:

בורגראנץ 65 - 1 - 81029820 (3x160)

| סוג תעריף | סוג צריכה | קריאה קודמת | קריאה נוכחית | סה"כ צריכה בקוט"ש        | מחיר לקוט"ש בא"ג | סה"כ לתשלום |
|-----------|-----------|-------------|--------------|--------------------------|------------------|-------------|
|           |           | 01/05/20    | 31/05/20     | פרטי חשבון עבור תאריכים: |                  |             |
| 777       | פסגה      | 426,710.40  | 431,014.00   | 4,303.60                 | 45.44            | 1,955.56 ₪  |
| 778       | גבע       | 157,815.00  | 159,275.60   | 1,460.60                 | 37.65            | 549.92 ₪    |
| 779       | שפל       | 304,946.60  | 306,502.40   | 1,555.80                 | 31.07            | 483.39 ₪    |

סה"כ לדייר:

| פסגה       | גבע      | שפל      | סה"כ       | שיא ביקוש |
|------------|----------|----------|------------|-----------|
| 4,303.60   | 1,460.60 | 1,555.80 | 7,320.00   | 33.00     |
| 1,955.56 ₪ | 549.92 ₪ | 483.39 ₪ | 2,988.86 ₪ |           |

סה"כ צריכה

סה"כ לתשלום

|            |   |                     |
|------------|---|---------------------|
| 200.95 ₪   | <b>תשלום קבוע</b>                         |                     |
| 17.72 ₪    | <b>תשלום עבור גודל חיבור בKVA (3x160)</b> |                     |
| 3,207.53 ₪ | <b>סה"כ לתשלום</b>                        | <b>לא כולל מע"מ</b> |

התפלגות חיוב בש"ח לפי תעו"ז

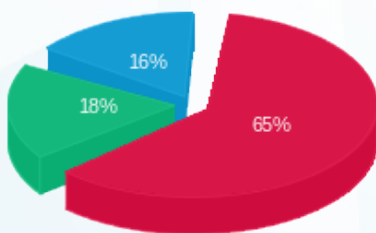

■ פסגה (1,955.56 ₪)  
■ גבע (549.92 ₪)  
■ שפל (483.39 ₪)

הסטוריית צריכה בקוט"ש

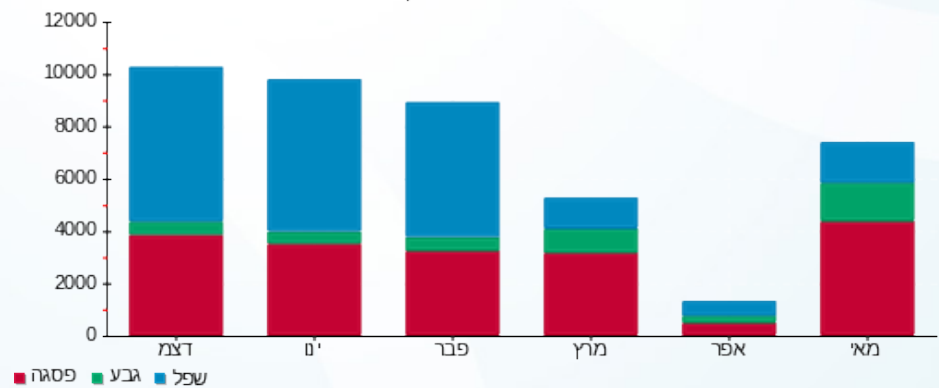



02/06/20 תאריך הפקדה:  
 31/05/20 תאריך קריאה נוכחית:  
 01/05/20 תאריך קריאה קודמת:

שם דייר: בסט מובייל - 140  
 שם אתר: קניון הדר

לקוח/ה נכבד/ה, אנו מתכבדים להגיש את חישוב צריכת החשמל לתקופה 01/05/20 - 31/05/20:

בסט מובייל - 140 - 5 - 81036699 (1x16)

| סוג תעריף                | סוג צריכה | קריאה קודמת | קריאה נוכחית | סה"כ צריכה בקוט"ש | מחיר לקוט"ש בא"ג | סה"כ לתשלום |
|--------------------------|-----------|-------------|--------------|-------------------|------------------|-------------|
| פרטי חשבון עבור תאריכים: |           |             |              |                   |                  |             |
| 777                      | פסגה      | 01/05/20    | 31/05/20     | 162.35            | 45.44            | 73.77 ₪     |
| 778                      | גבע       | 1,755.80    | 1,807.45     | 51.65             | 37.65            | 19.45 ₪     |
| 779                      | שפל       | 3,189.50    | 3,241.15     | 51.65             | 31.07            | 16.05 ₪     |

סה"כ לדייר:

| פסגה    | גבע     | שפל     | סה"כ     | שיא ביקוש |
|---------|---------|---------|----------|-----------|
| 162.35  | 51.65   | 51.65   | 265.65   | 0.95      |
| 73.77 ₪ | 19.45 ₪ | 16.05 ₪ | 109.27 ₪ |           |

סה"כ צריכה  
 סה"כ לתשלום

|          |                                   |              |
|----------|-----------------------------------|--------------|
| 36.10 ₪  | תשלום קבוע                        |              |
| 0.59 ₪   | תשלום עבור גודל חיבור בKVA (1x16) |              |
| 145.96 ₪ | סה"כ לתשלום                       | לא כולל מע"מ |

התפלגות חיוב בש"ח לפי תעו"ז

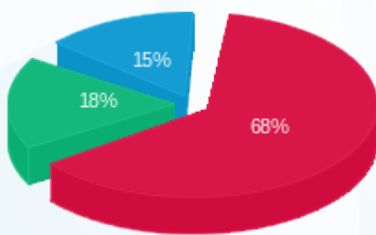

פסגה (73.77 ₪)  
 גבע (19.45 ₪)  
 שפל (16.05 ₪)

הסטוריית צריכה בקוט"ש

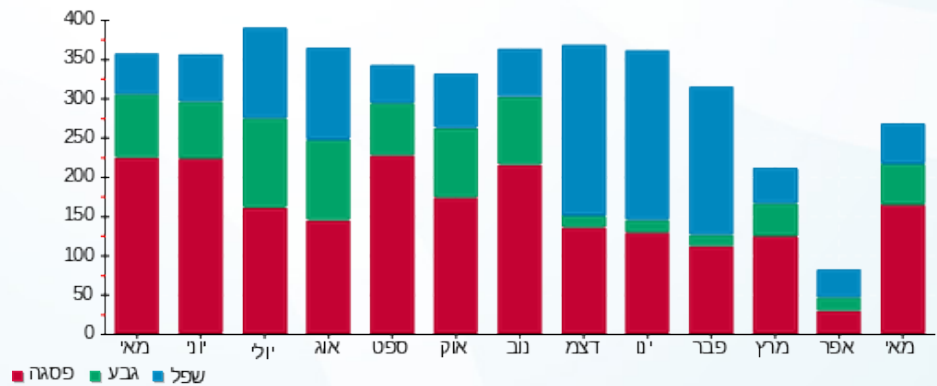



02/06/20

תאריך הפקה:

שם דייר: ברנדז 198

31/05/20

תאריך קריאה נוכחית:

שם אתר: קניון הדר

01/05/20

תאריך קריאה קודמת:

לקוח/ה נכבד/ה, אנו מתכבדים להגיש את חישוב צריכת החשמל לתקופה 01/05/20 - 31/05/20:

ברנדז 198 - 4 - 81040354(3x63)

| סוג תעריף                | סוג צריכה | קריאה קודמת | קריאה נוכחית | סה"כ צריכה בקוט"ש | מחיר לקוט"ש בא"ג | סה"כ לתשלום |
|--------------------------|-----------|-------------|--------------|-------------------|------------------|-------------|
| פרטי חשבון עבור תאריכים: |           |             |              |                   |                  |             |
| 777                      | פסגה      | 01/05/20    | 31/05/20     | 1,139.70          | 45.44            | 517.88 ₪    |
| 778                      | גבע       | 20,320.70   | 20,837.70    | 517.00            | 37.65            | 194.65 ₪    |
| 779                      | שפל       | 41,183.50   | 42,329.50    | 1,146.00          | 31.07            | 356.06 ₪    |

סה"כ לדייר:

| פסגה     | גבע      | שפל      | סה"כ       | שיא ביקוש |
|----------|----------|----------|------------|-----------|
| 1,139.70 | 517.00   | 1,146.00 | 2,802.70   | 4.90      |
| ₪ 517.88 | ₪ 194.65 | ₪ 356.06 | ₪ 1,068.59 |           |

סה"כ צריכה

סה"כ לתשלום

|            |                                   |              |
|------------|-----------------------------------|--------------|
| 200.95 ₪   | תשלום קבוע                        |              |
| 6.98 ₪     | תשלום עבור גודל חיבור בKVA (3x63) |              |
| 1,276.52 ₪ | סה"כ לתשלום                       | לא כולל מע"מ |

התפלגות חיוב בש"ח לפי תע"ז

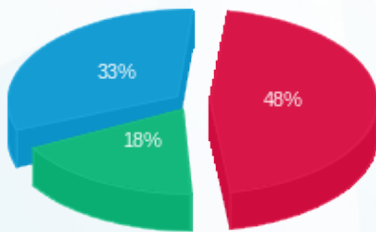

- פסגה (517.88 ₪) - 48%
- גבע (194.65 ₪) - 18%
- שפל (356.06 ₪) - 33%

הסטוריית צריכה בקוט"ש

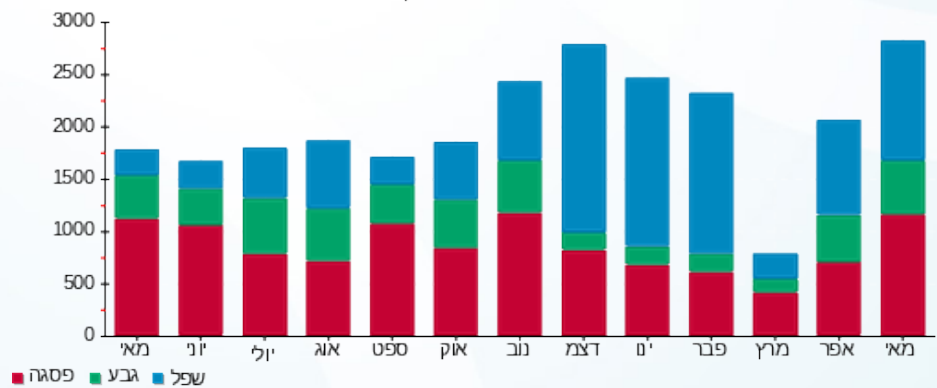



02/06/20

תאריך הפקדה:

שם דייר: ברשקה 186

31/05/20

תאריך קריאה נוכחית:

שם אתר: קניון הדר

01/05/20

תאריך קריאה קודמת:

לקוח/ה נכבד/ה, אנו מתכבדים להגיש את חישוב צריכת החשמל לתקופה 01/05/20 - 31/05/20:

מגוון 2 (סאקל לשעבר) - 85 - 2 - (3x160)81022680

| סוג תעריף | סוג צריכה | קריאה קודמת | קריאה נוכחית | סה"כ צריכה בקוט"ש | מחיר לקוט"ש בא"ג         | סה"כ לתשלום |
|-----------|-----------|-------------|--------------|-------------------|--------------------------|-------------|
|           |           |             | 31/05/20     | 01/05/20          | פרטי חשבון עבור תאריכים: |             |
| 777       | פסגה      | 165,414.40  | 167,178.00   | 1,763.60          | 45.44                    | 801.38 ₪    |
| 778       | גבע       | 63,030.40   | 63,573.60    | 543.20            | 37.65                    | 204.51 ₪    |
| 779       | שפל       | 103,431.20  | 104,160.60   | 729.40            | 31.07                    | 226.62 ₪    |

סה"כ לדייר:

| פסגה     | גבע      | שפל      | סה"כ       | שיא ביקוש |
|----------|----------|----------|------------|-----------|
| 1,763.60 | 543.20   | 729.40   | 3,036.20   | 11.40     |
| 801.38 ₪ | 204.51 ₪ | 226.62 ₪ | 1,232.52 ₪ |           |

סה"כ צריכה

סה"כ לתשלום

|            |                                    |              |
|------------|------------------------------------|--------------|
| 200.95 ₪   | תשלום קבוע                         |              |
| 17.72 ₪    | תשלום עבור גודל חיבור בKVA (3x160) |              |
| 1,451.19 ₪ | סה"כ לתשלום                        | לא כולל מע"מ |

התפלגות חיוב בש"ח לפי תע"ז

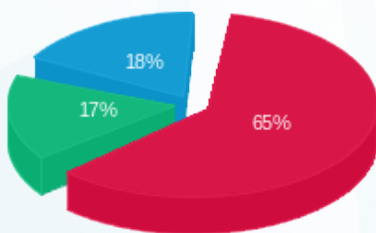

- פסגה (801.38 ₪)
- גבע (204.51 ₪)
- שפל (226.62 ₪)

הסטוריית צריכה בקוט"ש

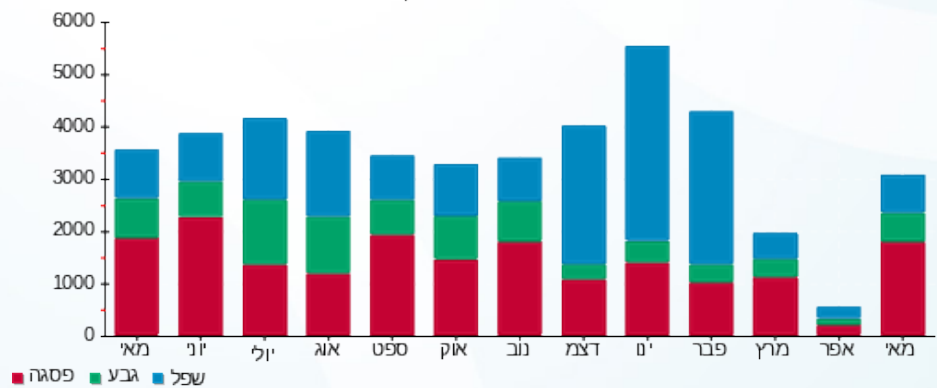

- פסגה
- גבע
- שפל





02/06/20

תאריך הפקה:

שם דייר: גולברי-97

31/05/20

תאריך קריאה נוכחית:

שם אתר: קניון הדר

01/05/20

תאריך קריאה קודמת:

לקוח/ה נכבד/ה, אנו מתכבדים להגיש את חישוב צריכת החשמל לתקופה 01/05/20 - 31/05/20:

גולברי-97 - 7 - 81029837(3x80)

| סוג תעריף                | סוג צריכה | קריאה קודמת | קריאה נוכחית | סה"כ צריכה בקוט"ש | מחיר לקוט"ש בא"ג | סה"כ לתשלום |
|--------------------------|-----------|-------------|--------------|-------------------|------------------|-------------|
| פרטי חשבון עבור תאריכים: |           |             |              |                   |                  |             |
| 777                      | פסגה      | 01/05/20    | 31/05/20     | 1,360.60          | 45.44            | 618.26 ₪    |
| 778                      | גבע       | 51,453.10   | 51,887.40    | 434.30            | 37.65            | 163.51 ₪    |
| 779                      | שפל       | 67,431.60   | 67,638.30    | 206.70            | 31.07            | 64.22 ₪     |

סה"כ לדייר:

| פסגה     | גבע      | שפל     | סה"כ     | שיא ביקוש |
|----------|----------|---------|----------|-----------|
| 1,360.60 | 434.30   | 206.70  | 2,001.60 | 8.10      |
| 618.26 ₪ | 163.51 ₪ | 64.22 ₪ | 845.99 ₪ |           |

סה"כ צריכה

סה"כ לתשלום

|            |  |                     |
|------------|--|---------------------|
| 200.95 ₪   | <b>תשלום קבוע</b>                        |                     |
| 8.86 ₪     | <b>תשלום עבור גודל חיבור בKVA (3x80)</b> |                     |
| 1,055.80 ₪ | <b>סה"כ לתשלום</b>                       | <b>לא כולל מע"מ</b> |

התפלגות חיוב בש"ח לפי תעו"ז

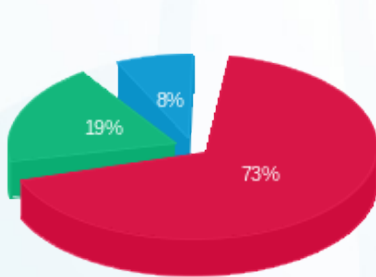

- פסגה (618.26 ₪)
- גבע (163.51 ₪)
- שפל (64.22 ₪)

הסטוריית צריכה בקוט"ש

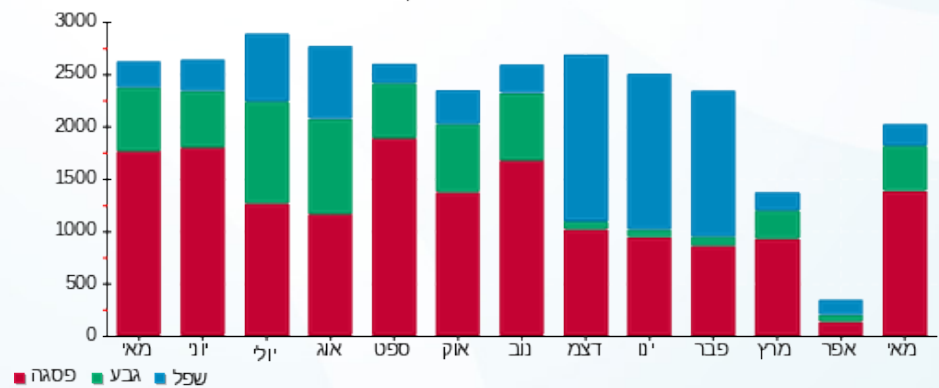



02/06/20

תאריך הפקדה:

שם דייר: גולף 173

31/05/20

תאריך קריאה נוכחית:

שם אתר: קניון הדר

01/05/20

תאריך קריאה קודמת:

לקוח/ה נכבד/ה, אנו מתכבדים להגיש את חישוב צריכת החשמל לתקופה 01/05/20 - 31/05/20:

גולף 173 - 1 - 81022652 (3x125)

| סוג תעריף | סוג צריכה | קריאה קודמת | קריאה נוכחית | סה"כ צריכה בקוט"ש | מחיר לקוט"ש בא"ג | סה"כ לתשלום |
|-----------|-----------|-------------|--------------|-------------------|------------------|-------------|
|           |           | 01/05/20    | 31/05/20     |                   |                  |             |
| 777       | פסגה      | 175,388.60  | 177,761.00   | 2,372.40          | 45.44            | 1,078.02 ₪  |
| 778       | גבע       | 64,390.80   | 65,144.60    | 753.80            | 37.65            | 283.81 ₪    |
| 779       | שפל       | 76,829.80   | 77,271.80    | 442.00            | 31.07            | 137.33 ₪    |

סה"כ לדיר:

| פסגה       | גבע      | שפל      | סה"כ       | שיא ביקוש |
|------------|----------|----------|------------|-----------|
| 2,372.40   | 753.80   | 442.00   | 3,568.20   | 14.00     |
| 1,078.02 ₪ | 283.81 ₪ | 137.33 ₪ | 1,499.15 ₪ |           |

סה"כ צריכה

סה"כ לתשלום

|            |   |                     |
|------------|---|---------------------|
| 200.95 ₪   | <b>תשלום קבוע</b>                         |                     |
| 13.84 ₪    | <b>תשלום עבור גודל חיבור בKVA (3x125)</b> |                     |
| 1,713.95 ₪ | <b>סה"כ לתשלום</b>                        | <b>לא כולל מע"מ</b> |

התפלגות חיוב בש"ח לפי תעו"ז

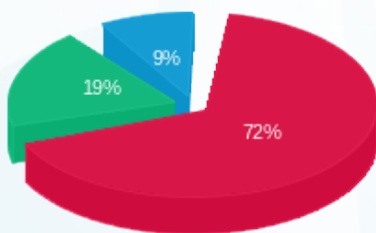

- פסגה (1,078.02 ₪) 72%
- גבע (283.81 ₪) 19%
- שפל (137.33 ₪) 9%

הסטוריית צריכה בקוט"ש

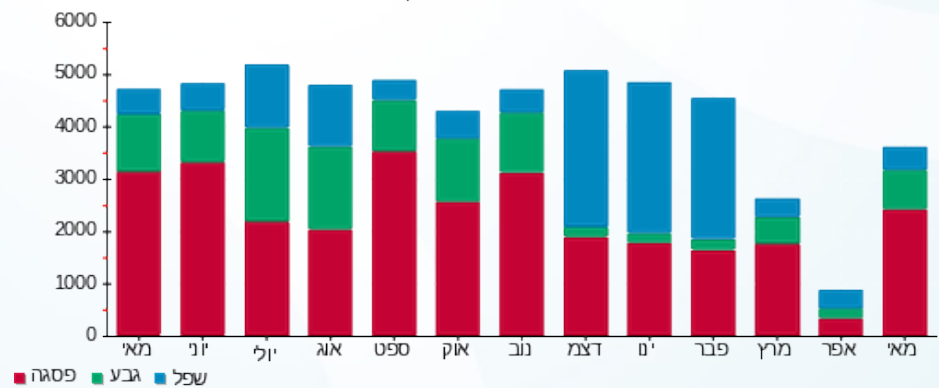

02/06/20 תאריך הפקה:  
 31/05/20 תאריך קריאה נוכחית:  
 01/05/20 תאריך קריאה קודמת:

שם דייר: גינני-44  
 שם אתר: קניון הדר

**לקוח/ה נכבד/ה, אנו מתכבדים להגיש את חישוב צריכת החשמל לתקופה 01/05/20 - 31/05/20:**

גינני-44 - 1 - 81038211 (3x63)

| סה"כ לתשלום | מחיר לקוט"ש בא"ג | סה"כ צריכה בקוט"ש | קריאה נוכחית | קריאה קודמת | סוג צריכה                | סוג תעריף |
|-------------|------------------|-------------------|--------------|-------------|--------------------------|-----------|
|             |                  |                   | 31/05/20     | 01/05/20    | פרטי חשבון עבור תאריכים: |           |
| ₪ 825.46    | 45.44            | 1,816.60          | 195,220.20   | 193,403.60  | פסגה                     | 777       |
| ₪ 98.42     | 37.65            | 261.40            | 60,117.80    | 59,856.40   | גבע                      | 778       |
| ₪ 199.16    | 31.07            | 641.00            | 129,373.60   | 128,732.60  | שפל                      | 779       |

סה"כ לדיר:

| שיא ביקוש | סה"כ       | שפל      | גבע     | פסגה     |
|-----------|------------|----------|---------|----------|
| 21.00     | 2,719.00   | 641.00   | 261.40  | 1,816.60 |
|           | ₪ 1,123.04 | ₪ 199.16 | ₪ 98.42 | ₪ 825.46 |

סה"כ צריכה  
 סה"כ לתשלום

|            |  |                     |
|------------|--|---------------------|
| ₪ 200.95   | <b>תשלום קבוע</b>                        |                     |
| ₪ 6.98     | <b>תשלום עבור גודל חיבור בKVA (3x63)</b> |                     |
| ₪ 1,330.97 | <b>סה"כ לתשלום</b>                       | <b>לא כולל מע"מ</b> |

התפלגות חיוב בש"ח לפי תעו"ז

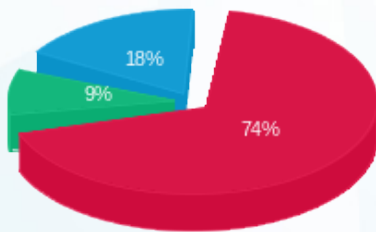

■ פסגה (₪ 825.46)  
 ■ גבע (₪ 98.42)  
 ■ שפל (₪ 199.16)

הסטוריית צריכה בקוט"ש

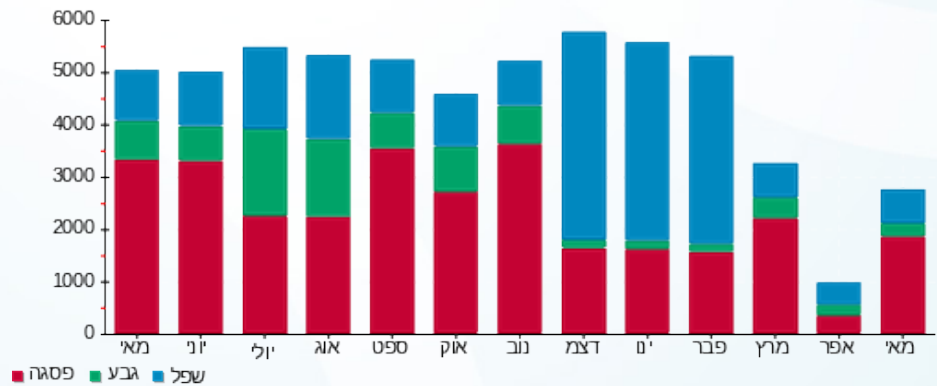



02/06/20 תאריך הפקדה:  
 31/05/20 תאריך קריאה נוכחית:  
 01/05/20 תאריך קריאה קודמת:

שם דייר: גלי 004  
 שם אתר: קניון הדר

לקוח/ה נכבד/ה, אנו מתכבדים להגיש את חישוב צריכת החשמל לתקופה 01/05/20 - 31/05/20:

גלי חדש-19 - 5 - 81022680(3x80)

| סוג תעריף | סוג צריכה | קריאה קודמת | קריאה נוכחית | סה"כ צריכה בקוט"ש | מחיר לקוט"ש בא"ג | סה"כ לתשלום              |
|-----------|-----------|-------------|--------------|-------------------|------------------|--------------------------|
|           |           | 01/05/20    | 31/05/20     |                   |                  | פרטי חשבון עבור תאריכים: |
| 777       | פסגה      | 203,670.20  | 204,784.40   | 1,114.20          | 45.44            | 506.29 ₪                 |
| 778       | גבע       | 68,296.40   | 68,647.80    | 351.40            | 37.65            | 132.30 ₪                 |
| 779       | שפל       | 171,308.80  | 171,489.80   | 181.00            | 31.07            | 56.24 ₪                  |

סה"כ לדייר:

| פסגה     | גבע      | שפל     | סה"כ     | שיא ביקוש |
|----------|----------|---------|----------|-----------|
| 1,114.20 | 351.40   | 181.00  | 1,646.60 | 6.40      |
| 506.29 ₪ | 132.30 ₪ | 56.24 ₪ | 694.83 ₪ |           |

סה"כ צריכה  
 סה"כ לתשלום

|          |  |                     |
|----------|--|---------------------|
| 200.95 ₪ | <b>תשלום קבוע</b>                        |                     |
| 8.86 ₪   | <b>תשלום עבור גודל חיבור בKVA (3x80)</b> |                     |
| 904.64 ₪ | <b>סה"כ לתשלום</b>                       | <b>לא כולל מע"מ</b> |

התפלגות חיוב בש"ח לפי תעו"ז

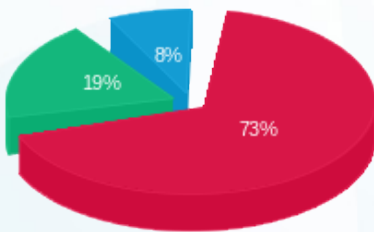

■ פסגה (506.29 ₪)  
 ■ גבע (132.30 ₪)  
 ■ שפל (56.24 ₪)

הסטוריית צריכה בקוט"ש

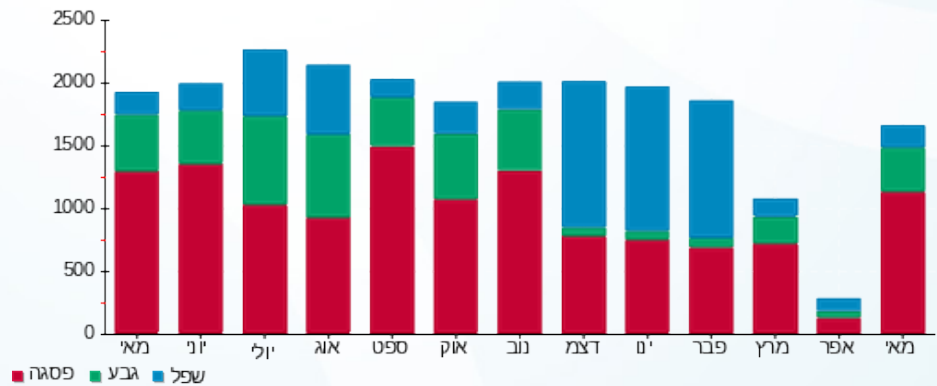



02/06/20 תאריך הפקדה:  
 31/05/20 תאריך קריאה נוכחית:  
 01/05/20 תאריך קריאה קודמת:

שם דייר: גלידה קאז-66  
 שם אתר: קניון הדר

לקוח/ה נכבד/ה, אנו מתכבדים להגיש את חישוב צריכת החשמל לתקופה 01/05/20 - 31/05/20:

גלידה קאז-66 - 5 - 81038211(3x40)

| סוג תעריף | סוג צריכה | קריאה קודמת | קריאה נוכחית | סה"כ צריכה בקוט"ש | מחיר לקוט"ש בא"ג         | סה"כ לתשלום |
|-----------|-----------|-------------|--------------|-------------------|--------------------------|-------------|
|           |           |             | 31/05/20     | 01/05/20          | פרטי חשבון עבור תאריכים: |             |
| 777       | פסגה      | 166,891.60  | 168,979.70   | 2,088.10          | 45.44                    | 948.83 ₪    |
| 778       | גבע       | 79,434.50   | 80,300.00    | 865.50            | 37.65                    | 325.86 ₪    |
| 779       | שפל       | 209,237.90  | 210,822.50   | 1,584.60          | 31.07                    | 492.34 ₪    |

סה"כ לדייר:

| פסגה     | גבע      | שפל      | סה"כ       | שיא ביקוש |
|----------|----------|----------|------------|-----------|
| 2,088.10 | 865.50   | 1,584.60 | 4,538.20   | 15.00     |
| 948.83 ₪ | 325.86 ₪ | 492.34 ₪ | 1,767.03 ₪ |           |

סה"כ צריכה  
 סה"כ לתשלום

|            |                                   |              |
|------------|-----------------------------------|--------------|
| 200.95 ₪   | תשלום קבוע                        |              |
| 4.43 ₪     | תשלום עבור גודל חיבור בKVA (3x40) |              |
| 1,972.41 ₪ | סה"כ לתשלום                       | לא כולל מע"מ |

התפלגות חיוב בש"ח לפי תע"ז

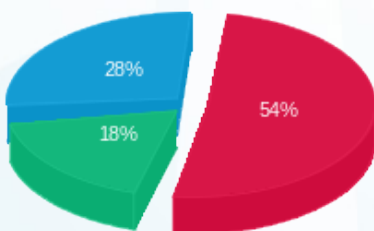

פסגה (948.83 ₪) ■  
 גבע (325.86 ₪) ■  
 שפל (492.34 ₪) ■

הסטוריית צריכה בקוט"ש

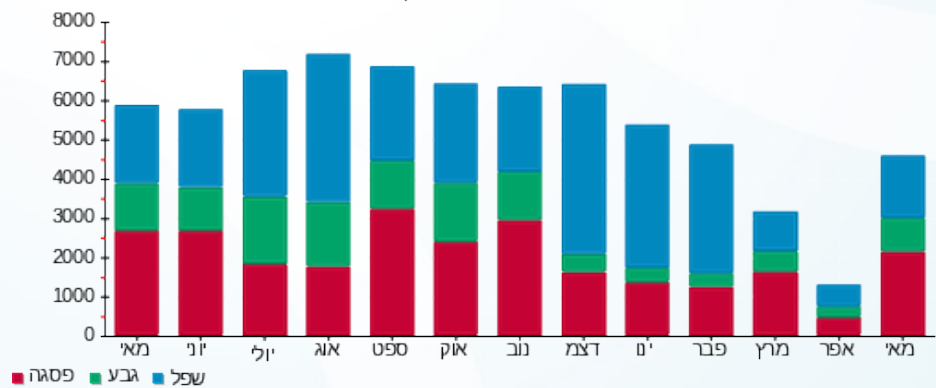



02/06/20

תאריך הפקדה:

שם דייר: דוכן הוט - 166

31/05/20

תאריך קריאה נוכחית:

שם אתר: קניון הדר

01/05/20

תאריך קריאה קודמת:

לקוח/ה נכבד/ה, אנו מתכבדים להגיש את חישוב צריכת החשמל לתקופה 01/05/20 - 31/05/20:

דוכן הוט - 166 - 7 - 81036699(1x16)

| סוג תעריף                | סוג צריכה | קריאה קודמת | קריאה נוכחית | סה"כ צריכה בקוט"ש | מחיר לקוט"ש בא"ג | סה"כ לתשלום |
|--------------------------|-----------|-------------|--------------|-------------------|------------------|-------------|
| פרטי חשבון עבור תאריכים: |           |             |              |                   |                  |             |
| 777                      | פסגה      | 01/05/20    | 31/05/20     | 46.55             | 45.44            | 21.15 ₪     |
| 778                      | גבע       | 2,496.90    | 2,519.25     | 22.35             | 37.65            | 8.41 ₪      |
| 779                      | שפל       | 4,808.35    | 4,863.65     | 55.30             | 31.07            | 17.18 ₪     |

סה"כ לדייר:

| פסגה    | גבע    | שפל     | סה"כ    | שיא ביקוש |
|---------|--------|---------|---------|-----------|
| 46.55   | 22.35  | 55.30   | 124.20  | 0.15      |
| 21.15 ₪ | 8.41 ₪ | 17.18 ₪ | 46.75 ₪ |           |

סה"כ צריכה

סה"כ לתשלום

|         |  |                     |
|---------|--|---------------------|
| 36.10 ₪ | <b>תשלום קבוע</b>                        |                     |
| 0.59 ₪  | <b>תשלום עבור גודל חיבור בKVA (1x16)</b> |                     |
| 83.44 ₪ | <b>סה"כ לתשלום</b>                       | <b>לא כולל מע"מ</b> |

התפלגות חיוב בש"ח לפי תעו"ז

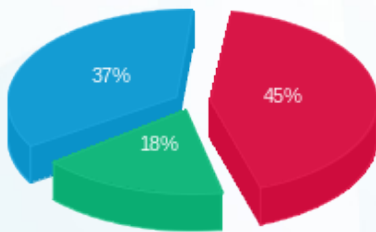

- פסגה (21.15 ₪) - 45%
- גבע (8.41 ₪) - 18%
- שפל (17.18 ₪) - 37%

הסטוריית צריכה בקוט"ש

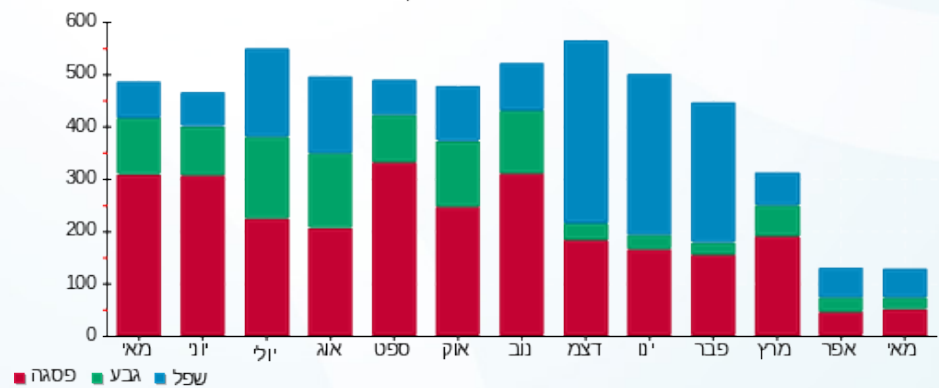



02/06/20 תאריך הפקדה:  
 31/05/20 תאריך קריאה נוכחית:  
 01/05/20 תאריך קריאה קודמת:

שם דייר: דורית לוי 169  
 שם אתר: קניון הדר

לקוח/ה נכבד/ה, אנו מתכבדים להגיש את חישוב צריכת החשמל לתקופה 01/05/20 - 31/05/20:

דורית לוי 169 - 3 - 81022652 (3x25)

| סוג תעריף | סוג צריכה | קריאה קודמת | קריאה נוכחית | סה"כ צריכה בקוט"ש | מחיר לקוט"ש בא"ג | סה"כ לתשלום |
|-----------|-----------|-------------|--------------|-------------------|------------------|-------------|
|           |           | 01/05/20    | 31/05/20     |                   |                  |             |
| 777       | פסגה      | 26,776.45   | 27,196.05    | 419.60            | 45.44            | 190.67 ₪    |
| 778       | גבע       | 8,011.70    | 8,115.45     | 103.75            | 37.65            | 39.06 ₪     |
| 779       | שפל       | 9,740.75    | 9,821.15     | 80.40             | 31.07            | 24.98 ₪     |

סה"כ לדייר:

| פסגה     | גבע     | שפל     | סה"כ     | שיא ביקוש |
|----------|---------|---------|----------|-----------|
| 419.60   | 103.75  | 80.40   | 603.75   | 5.70      |
| 190.67 ₪ | 39.06 ₪ | 24.98 ₪ | 254.71 ₪ |           |

סה"כ צריכה  
 סה"כ לתשלום

|          |                                   |              |
|----------|-----------------------------------|--------------|
| 200.95 ₪ | תשלום קבוע                        |              |
| 2.77 ₪   | תשלום עבור גודל חיבור בKVA (3x25) |              |
| 458.43 ₪ | סה"כ לתשלום                       | לא כולל מע"מ |

התפלגות חיוב בש"ח לפי תע"ז

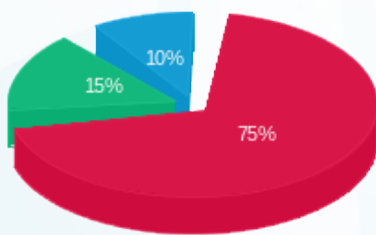

■ פסגה (190.67 ₪)  
 ■ גבע (39.06 ₪)  
 ■ שפל (24.98 ₪)

הסטוריית צריכה בקוט"ש

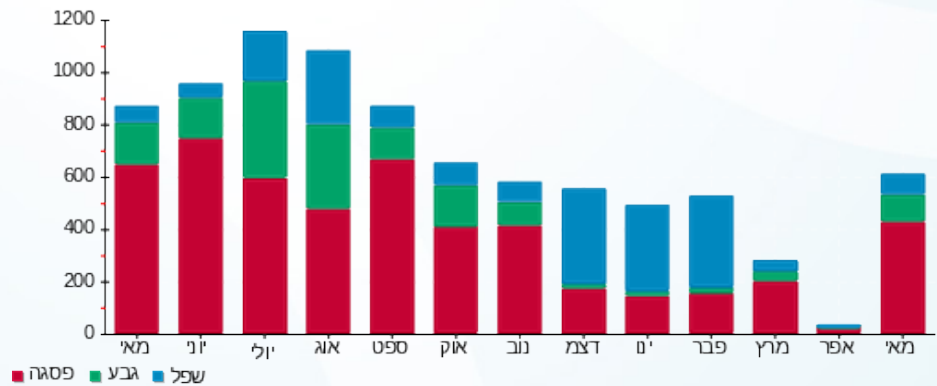

02/06/20 תאריך הפקה:  
 31/05/20 תאריך קריאה נוכחית:  
 01/05/20 תאריך קריאה קודמת:

שם דייר: דינמיקה - סלקום-5001  
 שם אתר: קניון הדר

לקוח/ה נכבד/ה, אנו מתכבדים להגיש את חישוב צריכת החשמל לתקופה 01/05/20 - 31/05/20:

דינמיקה - סלקום-5001 - 7 - 81040027 (1x16)

| סוג תעריף                | סוג צריכה | קריאה קודמת | קריאה נוכחית | סה"כ צריכה בקוט"ש | מחיר לקוט"ש בא"ג | סה"כ לתשלום |
|--------------------------|-----------|-------------|--------------|-------------------|------------------|-------------|
| פרטי חשבון עבור תאריכים: |           |             |              |                   |                  |             |
| 777                      | פסגה      | 01/05/20    | 31/05/20     | 90.40             | 45.44            | 41.08 ₪     |
| 778                      | גבע       | 1,258.85    | 1,284.65     | 25.80             | 37.65            | 9.71 ₪      |
| 779                      | שפל       | 3,186.45    | 3,228.30     | 41.85             | 31.07            | 13.00 ₪     |

סה"כ לדיר:

| פסגה    | גבע    | שפל     | סה"כ    | שיא ביקוש |
|---------|--------|---------|---------|-----------|
| 90.40   | 25.80  | 41.85   | 158.05  | 0.55      |
| 41.08 ₪ | 9.71 ₪ | 13.00 ₪ | 63.79 ₪ |           |

סה"כ צריכה  
 סה"כ לתשלום

|          |                                   |              |
|----------|-----------------------------------|--------------|
| 36.10 ₪  | תשלום קבוע                        |              |
| 0.59 ₪   | תשלום עבור גודל חיבור בKVA (1x16) |              |
| 100.48 ₪ | סה"כ לתשלום                       | לא כולל מע"מ |

התפלגות חיוב בש"ח לפי תע"ז

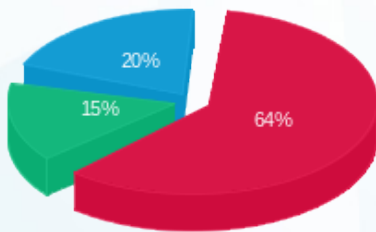

פסגה (41.08 ₪) - 64%  
 גבע (9.71 ₪) - 15%  
 שפל (13.00 ₪) - 20%

הסטוריית צריכה בקוט"ש

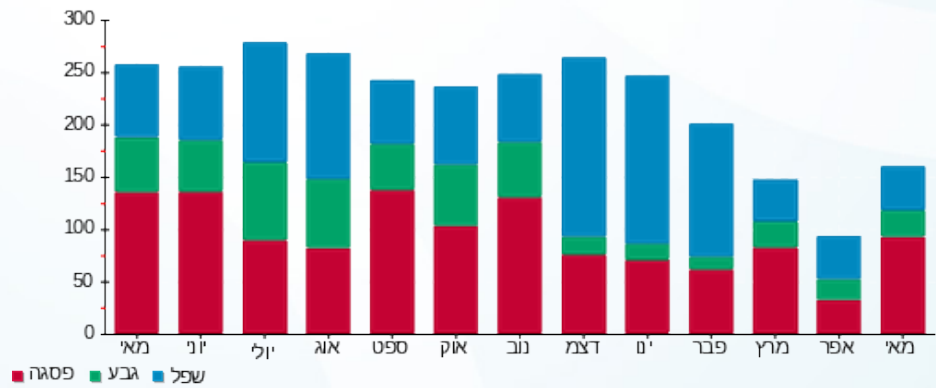



02/06/20

תאריך הפקה:

שם דייר: דלתא-20

31/05/20

תאריך קריאה נוכחית:

שם אתר: קניון הדר

01/05/20

תאריך קריאה קודמת:

לקוח/ה נכבד/ה, אנו מתכבדים להגיש את חישוב צריכת החשמל לתקופה 01/05/20 - 31/05/20:

דלתא - 8 - (3x50)81029766

| סוג תעריף                | סוג צריכה | קריאה קודמת | קריאה נוכחית | סה"כ צריכה בקוט"ש | מחיר לקוט"ש בא"ג | סה"כ לתשלום |
|--------------------------|-----------|-------------|--------------|-------------------|------------------|-------------|
| פרטי חשבון עבור תאריכים: |           |             |              |                   |                  |             |
| 777                      | פסגה      | 01/05/20    | 31/05/20     | 1,346.80          | 45.44            | 611.99 ₪    |
| 778                      | גבע       | 21,057.80   | 21,523.00    | 465.20            | 37.65            | 175.15 ₪    |
| 779                      | שפל       | 30,225.60   | 30,412.80    | 187.20            | 31.07            | 58.16 ₪     |

סה"כ לדייר:

| פסגה     | גבע      | שפל     | סה"כ     | שיא ביקוש |
|----------|----------|---------|----------|-----------|
| 1,346.80 | 465.20   | 187.20  | 1,999.20 | 7.45      |
| ₪ 611.99 | ₪ 175.15 | ₪ 58.16 | ₪ 845.30 |           |

סה"כ צריכה

סה"כ לתשלום

|            |  |                     |
|------------|--|---------------------|
| 200.95 ₪   | <b>תשלום קבוע</b>                        |                     |
| 5.54 ₪     | <b>תשלום עבור גודל חיבור בKVA (3x50)</b> |                     |
| 1,051.78 ₪ | <b>סה"כ לתשלום</b>                       | <b>לא כולל מע"מ</b> |

התפלגות חיוב בש"ח לפי תע"ז

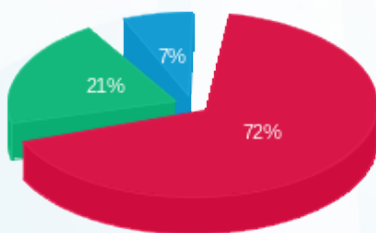

- פסגה (₪ 611.99)
- גבע (₪ 175.15)
- שפל (₪ 58.16)

הסטוריית צריכה בקוט"ש

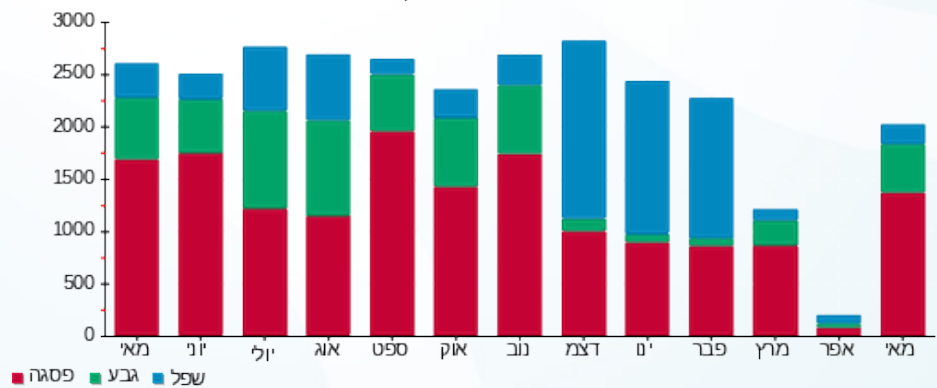



02/06/20 תאריך הפקה:  
 31/05/20 תאריך קריאה נוכחית:  
 01/05/20 תאריך קריאה קודמת:

שם דייר: הדר מרקט 194  
 שם אתר: קניון הדר

לקוח/ה נכבד/ה, אנו מתכבדים להגיש את חישוב צריכת החשמל לתקופה 01/05/20 - 31/05/20:

הדר מרקט 194 - 3 - 81034353(3x500)

| סוג תעריף                | סוג צריכה | קריאה קודמת | קריאה נוכחית | סה"כ צריכה בקוט"ש | מחיר לקוט"ש בא"ג | סה"כ לתשלום |
|--------------------------|-----------|-------------|--------------|-------------------|------------------|-------------|
| פרטי חשבון עבור תאריכים: |           |             |              |                   |                  |             |
|                          |           | 01/05/20    | 31/05/20     |                   |                  |             |
| 777                      | פסגה      | 474,782.40  | 490,350.00   | 15,567.60         | 45.44            | 7,073.92 ₪  |
| 778                      | גבע       | 204,024.00  | 209,166.00   | 5,142.00          | 37.65            | 1,935.96 ₪  |
| 779                      | שפל       | 409,202.40  | 416,124.00   | 6,921.60          | 31.07            | 2,150.54 ₪  |

סה"כ לדייר:

| פסגה       | גבע        | שפל        | סה"כ        | שיא ביקוש |
|------------|------------|------------|-------------|-----------|
| 15,567.60  | 5,142.00   | 6,921.60   | 27,631.20   | 108.00    |
| 7,073.92 ₪ | 1,935.96 ₪ | 2,150.54 ₪ | 11,160.42 ₪ |           |

סה"כ צריכה  
 סה"כ לתשלום

|             |                                    |              |
|-------------|------------------------------------|--------------|
| 200.95 ₪    | תשלום קבוע                         |              |
| 55.38 ₪     | תשלום עבור גודל חיבור בKVA (3x500) |              |
| 11,416.75 ₪ | סה"כ לתשלום                        | לא כולל מע"מ |

התפלגות חיוב בש"ח לפי תעו"ז

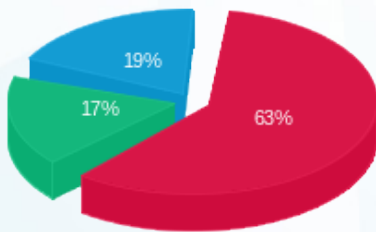

■ פסגה (7,073.92 ₪)  
 ■ גבע (1,935.96 ₪)  
 ■ שפל (2,150.54 ₪)

הסטוריית צריכה בקוט"ש

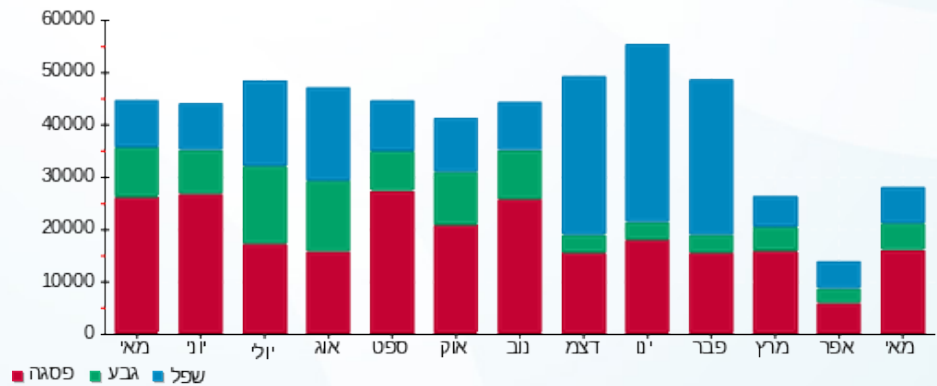



02/06/20

תאריך הפיקה:

שם דייר: הודיס-157

31/05/20

תאריך קריאה נוכחית:

שם אתר: קניון הדר

01/05/20

תאריך קריאה קודמת:

לקוח/ה נכבד/ה, אנו מתכבדים להגיש את חישוב צריכת החשמל לתקופה 01/05/20 - 31/05/20:

הודיס-157 - 6 - 81029837(3x40)

| סה"כ לתשלום | מחיר לקוט"ש בא"ג | סה"כ צריכה בקוט"ש | קריאה נוכחית | קריאה קודמת | סוג צריכה | סוג תעריף                |
|-------------|------------------|-------------------|--------------|-------------|-----------|--------------------------|
|             |                  |                   | 31/05/20     | 01/05/20    |           | פרטי חשבון עבור תאריכים: |
| ₪ 396.83    | 45.44            | 873.30            | 111,665.30   | 110,792.00  | פסגה      | 777                      |
| ₪ 119.84    | 37.65            | 318.30            | 44,237.90    | 43,919.60   | גבע       | 778                      |
| ₪ 133.26    | 31.07            | 428.90            | 83,934.60    | 83,505.70   | שפל       | 779                      |

סה"כ לדייר:

| שיא ביקוש | סה"כ     | שפל      | גבע      | פסגה     |
|-----------|----------|----------|----------|----------|
| 4.70      | 1,620.50 | 428.90   | 318.30   | 873.30   |
|           | ₪ 649.93 | ₪ 133.26 | ₪ 119.84 | ₪ 396.83 |

סה"כ צריכה

סה"כ לתשלום

|          |  |                     |
|----------|--|---------------------|
| ₪ 200.95 | <b>תשלום קבוע</b>                        |                     |
| ₪ 4.43   | <b>תשלום עבור גודל חיבור בKVA (3x40)</b> |                     |
| ₪ 855.31 | <b>סה"כ לתשלום</b>                       | <b>לא כולל מע"מ</b> |

התפלגות חיוב בש"ח לפי תעו"ז

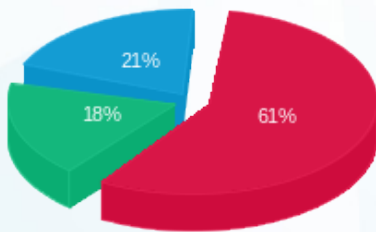

- פסגה (₪ 396.83)
- גבע (₪ 119.84)
- שפל (₪ 133.26)

הסטוריית צריכה בקוט"ש

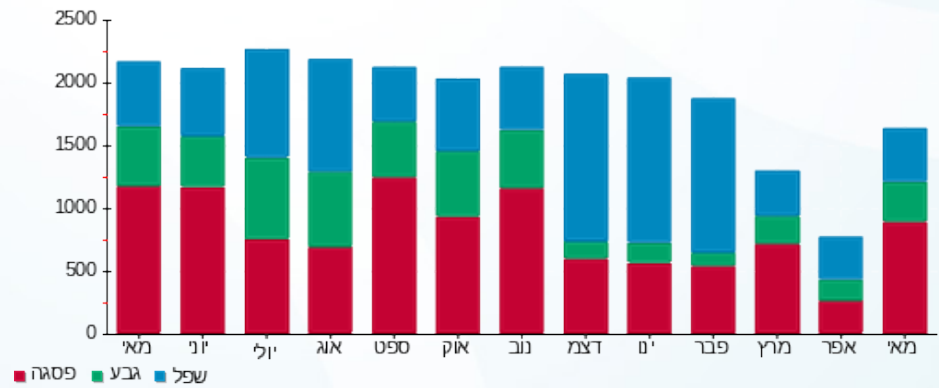



02/06/20

תאריך הפקה:

שם דייר: הום סנטר-34

31/05/20

תאריך קריאה נוכחית:

שם אתר: קניון הדר

01/05/20

תאריך קריאה קודמת:

לקוח/ה נכבד/ה, אנו מתכבדים להגיש את חישוב צריכת החשמל לתקופה 01/05/20 - 31/05/20:

הום סנטר-34 - 2 - 81033797(3x1250)

| סוג תעריף                | סוג צריכה | קריאה קודמת  | קריאה נוכחית | סה"כ צריכה בקוט"ש | מחיר לקוט"ש בא"ג | סה"כ לתשלום |
|--------------------------|-----------|--------------|--------------|-------------------|------------------|-------------|
| פרטי חשבון עבור תאריכים: |           |              |              |                   |                  |             |
| 777                      | פסגה      | 01/05/20     | 31/05/20     | 2,579,934.00      | 45.44            | 11,567.57 ₪ |
| 778                      | גבע       | 1,078,726.80 | 1,087,310.40 | 8,583.60          | 37.65            | 3,231.73 ₪  |
| 779                      | שפל       | 1,554,834.00 | 1,567,268.40 | 12,434.40         | 31.07            | 3,863.37 ₪  |

סה"כ לדייר:

| פסגה        | גבע        | שפל        | סה"כ        | שיא ביקוש |
|-------------|------------|------------|-------------|-----------|
| 25,456.80   | 8,583.60   | 12,434.40  | 46,474.80   | 291.60    |
| 11,567.57 ₪ | 3,231.73 ₪ | 3,863.37 ₪ | 18,662.66 ₪ |           |

סה"כ צריכה

סה"כ לתשלום

|             |  |                     |
|-------------|--|---------------------|
| 200.95 ₪    | <b>תשלום קבוע</b>                          |                     |
| 138.45 ₪    | <b>תשלום עבור גודל חיבור בKVA (3x1250)</b> |                     |
| 19,002.06 ₪ | <b>סה"כ לתשלום</b>                         | <b>לא כולל מע"מ</b> |

התפלגות חיוב בש"ח לפי תעו"ז

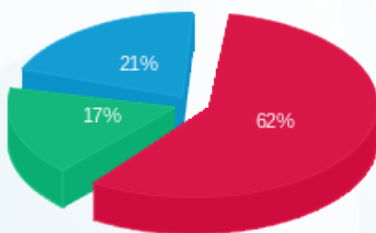

- פסגה (11,567.57 ₪) 62%
- גבע (3,231.73 ₪) 17%
- שפל (3,863.37 ₪) 21%

הסטוריית צריכה בקוט"ש

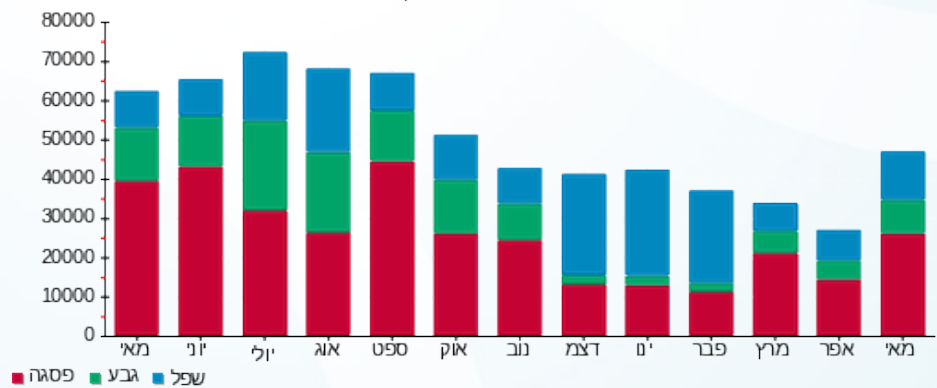



02/06/20 תאריך הפקדה:  
 31/05/20 תאריך קריאה נוכחית:  
 01/05/20 תאריך קריאה קודמת:

שם דייר: הוניגמן ילדים-143  
 שם אתר: קניון הדר

לקוח/ה נכבד/ה, אנו מתכבדים להגיש את חישוב צריכת החשמל לתקופה 01/05/20 - 31/05/20:

1 - 81040338(3x63)

| סוג תעריף                | סוג צריכה | קריאה קודמת | קריאה נוכחית | סה"כ צריכה בקוט"ש | מחיר לקוט"ש בא"ג | סה"כ לתשלום |
|--------------------------|-----------|-------------|--------------|-------------------|------------------|-------------|
| פרטי חשבון עבור תאריכים: |           |             |              |                   |                  |             |
| 777                      | פסגה      | 01/05/20    | 31/05/20     | 318.70            | 45.44            | 144.82 ₪    |
| 778                      | גבע       | 17,829.00   | 17,927.40    | 98.40             | 37.65            | 37.05 ₪     |
| 779                      | שפל       | 31,172.90   | 31,250.30    | 77.40             | 31.07            | 24.05 ₪     |

סה"כ לדיר:

| פסגה     | גבע     | שפל     | סה"כ     | שיא ביקוש |
|----------|---------|---------|----------|-----------|
| 318.70   | 98.40   | 77.40   | 494.50   | 1.70      |
| 144.82 ₪ | 37.05 ₪ | 24.05 ₪ | 205.91 ₪ |           |

סה"כ צריכה  
 סה"כ לתשלום

|          |  |                     |
|----------|--|---------------------|
| 200.95 ₪ | <b>תשלום קבוע</b>                        |                     |
| 6.98 ₪   | <b>תשלום עבור גודל חיבור בKVA (3x63)</b> |                     |
| 413.84 ₪ | <b>סה"כ לתשלום</b>                       | <b>לא כולל מע"מ</b> |

התפלגות חיוב בש"ח לפי תעו"ז

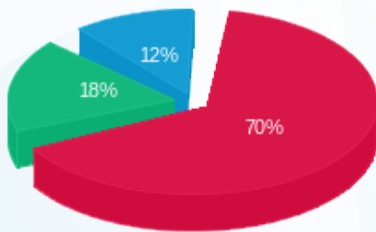

■ פסגה (144.82 ₪)  
 ■ גבע (37.05 ₪)  
 ■ שפל (24.05 ₪)

הסטוריית צריכה בקוט"ש

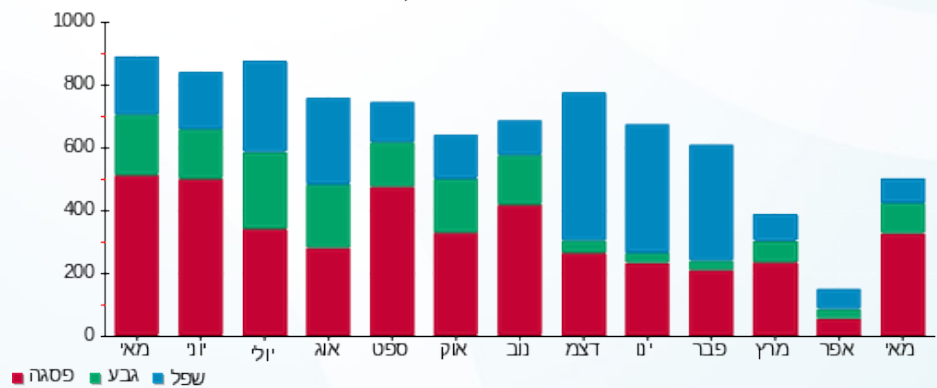



02/06/20

תאריך הפקדה:

שם דייר: היפה והחיה-145

31/05/20

תאריך קריאה נוכחית:

שם אתר: קניון הדר

01/05/20

תאריך קריאה קודמת:

לקוח/ה נכבד/ה, אנו מתכבדים להגיש את חישוב צריכת החשמל לתקופה 01/05/20 - 31/05/20:

היפה והחיה-145 - 2 - (3x25)81037884

| סוג תעריף                | סוג צריכה | קריאה קודמת | קריאה נוכחית | סה"כ צריכה בקוט"ש | מחיר לקוט"ש בא"ג | סה"כ לתשלום |
|--------------------------|-----------|-------------|--------------|-------------------|------------------|-------------|
| פרטי חשבון עבור תאריכים: |           |             |              |                   |                  |             |
| 777                      | פסגה      | 01/05/20    | 31/05/20     | 386.50            | 45.44            | 175.63 ₪    |
| 778                      | גבע       | 6,671.30    | 6,787.80     | 116.50            | 37.65            | 43.86 ₪     |
| 779                      | שפל       | 9,822.10    | 9,969.80     | 147.70            | 31.07            | 45.89 ₪     |

סה"כ לדייר:

| פסגה     | גבע     | שפל     | סה"כ     | שיא ביקוש |
|----------|---------|---------|----------|-----------|
| 386.50   | 116.50  | 147.70  | 650.70   | 5.00      |
| 175.63 ₪ | 43.86 ₪ | 45.89 ₪ | 265.38 ₪ |           |

סה"כ צריכה

סה"כ לתשלום

|          |                                   |              |
|----------|-----------------------------------|--------------|
| 36.10 ₪  | תשלום קבוע                        |              |
| 2.77 ₪   | תשלום עבור גודל חיבור בKVA (3x25) |              |
| 304.25 ₪ | סה"כ לתשלום                       | לא כולל מע"מ |

התפלגות חיוב בש"ח לפי תעו"ז

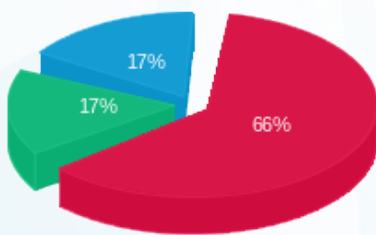

- פסגה (175.63 ₪) 66%
- גבע (43.86 ₪) 17%
- שפל (45.89 ₪) 17%

הסטוריית צריכה בקוט"ש

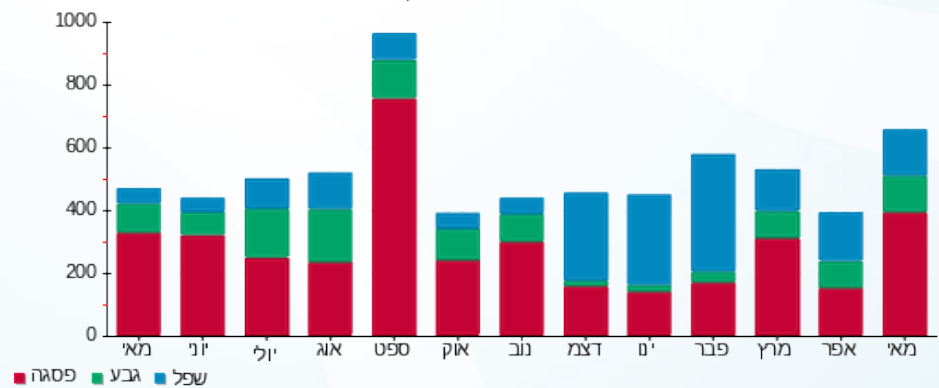



02/06/20

תאריך הפקדה:

שם דייר: הנקודה האדומה - 188

31/05/20

תאריך קריאה נוכחית:

שם אתר: קניון הדר

01/05/20

תאריך קריאה קודמת:

לקוח/ה נכבד/ה, אנו מתכבדים להגיש את חישוב צריכת החשמל לתקופה 01/05/20 - 31/05/20:

הנקודה האדומה - 188 - 8 - 81040027(1x16)

| סוג תעריף                | סוג צריכה | קריאה קודמת | קריאה נוכחית | סה"כ צריכה בקוט"ש | מחיר לקוט"ש בא"ג | סה"כ לתשלום |
|--------------------------|-----------|-------------|--------------|-------------------|------------------|-------------|
| פרטי חשבון עבור תאריכים: |           |             |              |                   |                  |             |
| 777                      | פסגה      | 01/05/20    | 31/05/20     | 81.60             | 45.44            | 37.08 ₪     |
| 778                      | גבע       | 806.70      | 834.90       | 28.20             | 37.65            | 10.62 ₪     |
| 779                      | שפל       | 1,643.80    | 1,671.30     | 27.50             | 31.07            | 8.54 ₪      |

סה"כ לדייר:

| פסגה    | גבע     | שפל    | סה"כ    | שיא ביקוש |
|---------|---------|--------|---------|-----------|
| 81.60   | 28.20   | 27.50  | 137.30  | 0.50      |
| ₪ 37.08 | ₪ 10.62 | ₪ 8.54 | ₪ 56.24 |           |

סה"כ צריכה

סה"כ לתשלום

|         |  |                     |
|---------|--|---------------------|
| ₪ 36.10 | <b>תשלום קבוע</b>                        |                     |
| ₪ 0.59  | <b>תשלום עבור גודל חיבור בKVA (1x16)</b> |                     |
| ₪ 92.93 | <b>סה"כ לתשלום</b>                       | <b>לא כולל מע"מ</b> |

התפלגות חיוב בש"ח לפי תע"ז

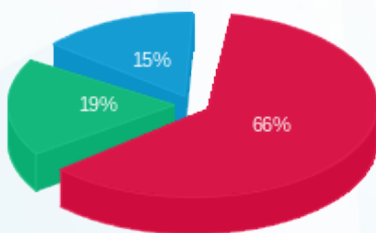

- פסגה (₪ 37.08)
- גבע (₪ 10.62)
- שפל (₪ 8.54)

הסטוריית צריכה בקוט"ש

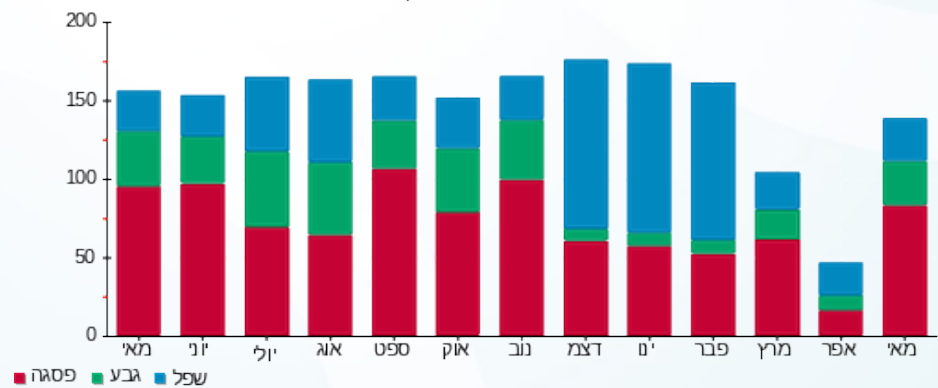



02/06/20

תאריך הפקדה:

שם דייר: הפיראט האדום-35

31/05/20

תאריך קריאה נוכחית:

שם אתר: קניון הדר

01/05/20

תאריך קריאה קודמת:

לקוח/ה נכבד/ה, אנו מתכבדים להגיש את חישוב צריכת החשמל לתקופה 01/05/20 - 31/05/20:

הפיראט האדום-35 - 3 - 81033797(3x160)

| סוג תעריף                | סוג צריכה | קריאה קודמת | קריאה נוכחית | סה"כ צריכה בקוט"ש | מחיר לקוט"ש בא"ג | סה"כ לתשלום |
|--------------------------|-----------|-------------|--------------|-------------------|------------------|-------------|
| פרטי חשבון עבור תאריכים: |           |             |              |                   |                  |             |
| 777                      | פסגה      | 01/05/20    | 31/05/20     | 3,454.80          | 45.44            | 1,569.86 ₪  |
| 778                      | גבע       | 96,126.00   | 97,130.40    | 1,004.40          | 37.65            | 378.16 ₪    |
| 779                      | שפל       | 168,723.60  | 169,496.40   | 772.80            | 31.07            | 240.11 ₪    |

סה"כ לדייר:

| פסגה       | גבע      | שפל      | סה"כ       | שיא ביקוש |
|------------|----------|----------|------------|-----------|
| 3,454.80   | 1,004.40 | 772.80   | 5,232.00   | 15.60     |
| 1,569.86 ₪ | 378.16 ₪ | 240.11 ₪ | 2,188.13 ₪ |           |

סה"כ צריכה

סה"כ לתשלום

|            |                                    |              |
|------------|------------------------------------|--------------|
| 200.95 ₪   | תשלום קבוע                         |              |
| 17.72 ₪    | תשלום עבור גודל חיבור בKVA (3x160) |              |
| 2,406.80 ₪ | סה"כ לתשלום                        | לא כולל מע"מ |

התפלגות חיוב בש"ח לפי תע"ז

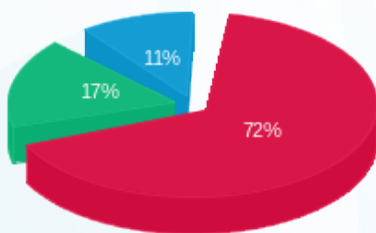

■ פסגה (1,569.86 ₪)  
 ■ גבע (378.16 ₪)  
 ■ שפל (240.11 ₪)

הסטוריית צריכה בקוט"ש

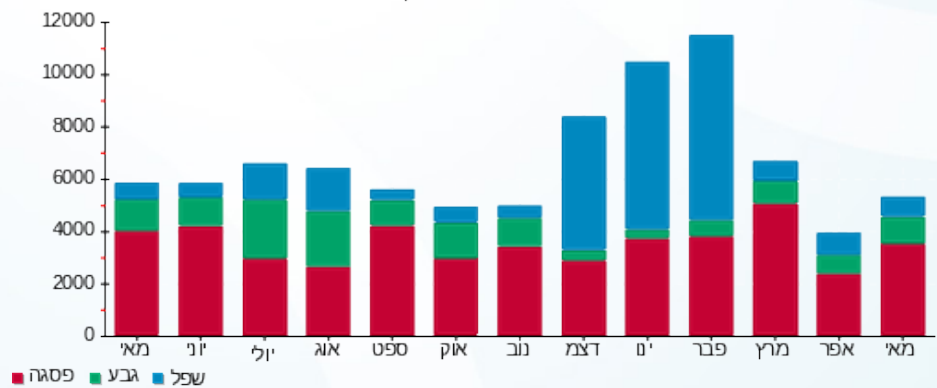

02/06/20 תאריך הפקה:  
 31/05/20 תאריך קריאה נוכחית:  
 01/05/20 תאריך קריאה קודמת:

שם דייר: וופל בר 183  
 שם אתר: קניון הדר

לקוח/ה נכבד/ה, אנו מתכבדים להגיש את חישוב צריכת החשמל לתקופה 01/05/20 - 31/05/20:

וופל בר 183 - 6 - 81042553 (3x63)

| סוג תעריף                | סוג צריכה | קריאה קודמת | קריאה נוכחית | סה"כ צריכה בקוט"ש | מחיר לקוט"ש בא"ג | סה"כ לתשלום |
|--------------------------|-----------|-------------|--------------|-------------------|------------------|-------------|
| פרטי חשבון עבור תאריכים: |           |             |              |                   |                  |             |
| 777                      | פסגה      | 01/05/20    | 31/05/20     | 225.00            | 45.44            | 102.24 ₪    |
| 778                      | גבע       | 16,802.10   | 16,899.00    | 96.90             | 37.65            | 36.48 ₪     |
| 779                      | שפל       | 45,810.50   | 46,066.30    | 255.80            | 31.07            | 79.48 ₪     |

סה"כ לדייר:

| פסגה     | גבע     | שפל     | סה"כ     | שיא ביקוש |
|----------|---------|---------|----------|-----------|
| 225.00   | 96.90   | 255.80  | 577.70   | 3.00      |
| 102.24 ₪ | 36.48 ₪ | 79.48 ₪ | 218.20 ₪ |           |

סה"כ צריכה  
 סה"כ לתשלום

|          |  |                     |
|----------|--|---------------------|
| 200.95 ₪ | <b>תשלום קבוע</b>                        |                     |
| 6.98 ₪   | <b>תשלום עבור גודל חיבור בKVA (3x63)</b> |                     |
| 426.13 ₪ | <b>סה"כ לתשלום</b>                       | <b>לא כולל מע"מ</b> |

התפלגות חיוב בש"ח לפי תעו"ז

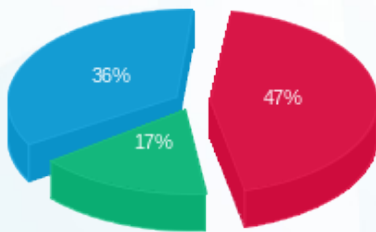

■ פסגה (102.24 ₪)  
 ■ גבע (36.48 ₪)  
 ■ שפל (79.48 ₪)

הסטוריית צריכה בקוט"ש

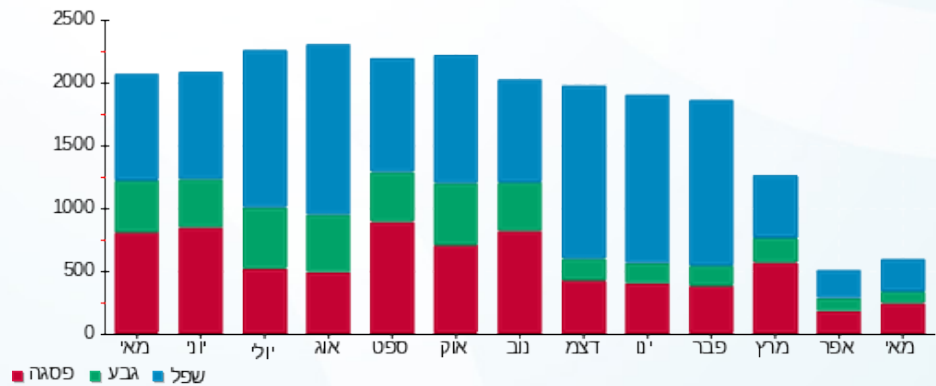

02/06/20 תאריך הפקה:  
 31/05/20 תאריך קריאה נוכחית:  
 01/05/20 תאריך קריאה קודמת:

שם דייר: ופול בר מחסן + מטבח 183  
 שם אתר: קניון הדר

לקוח/ה נכבד/ה, אנו מתכבדים להגיש את חישוב צריכת החשמל לתקופה 01/05/20 - 31/05/20:

וּפּוּל בּר מַחְסָן + מַטְבַּח 183 - 3 - 81036707(3x160)

| סוג תעריף                | סוג צריכה | קריאה קודמת | קריאה נוכחית | סה"כ צריכה בקוט"ש | מחיר לקוט"ש בא"ג | סה"כ לתשלום |
|--------------------------|-----------|-------------|--------------|-------------------|------------------|-------------|
| פרטי חשבון עבור תאריכים: |           |             |              |                   |                  |             |
| 777                      | פסגה      | 01/05/20    | 31/05/20     | 498.40            | 45.44            | 226.47 ₪    |
| 778                      | גבע       | 42,437.20   | 42,668.40    | 231.20            | 37.65            | 87.05 ₪     |
| 779                      | שפל       | 74,130.00   | 74,706.60    | 576.60            | 31.07            | 179.15 ₪    |

סה"כ לדייר:

| פסגה     | גבע     | שפל      | סה"כ     | שיא ביקוש |
|----------|---------|----------|----------|-----------|
| 498.40   | 231.20  | 576.60   | 1,306.20 | 17.60     |
| 226.47 ₪ | 87.05 ₪ | 179.15 ₪ | 492.67 ₪ |           |

סה"כ צריכה  
 סה"כ לתשלום

|          |                                    |              |
|----------|------------------------------------|--------------|
| 200.95 ₪ | תשלום קבוע                         |              |
| 17.72 ₪  | תשלום עבור גודל חיבור בKVA (3x160) |              |
| 711.34 ₪ | סה"כ לתשלום                        | לא כולל מע"מ |

התפלגות חיוב בש"ח לפי תעו"ז

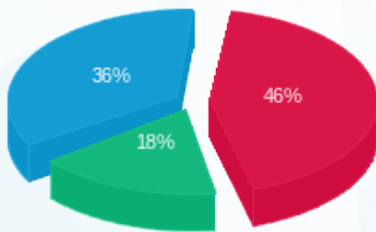

■ פסגה (226.47 ₪)  
 ■ גבע (87.05 ₪)  
 ■ שפל (179.15 ₪)

הסטוריית צריכה בקוט"ש

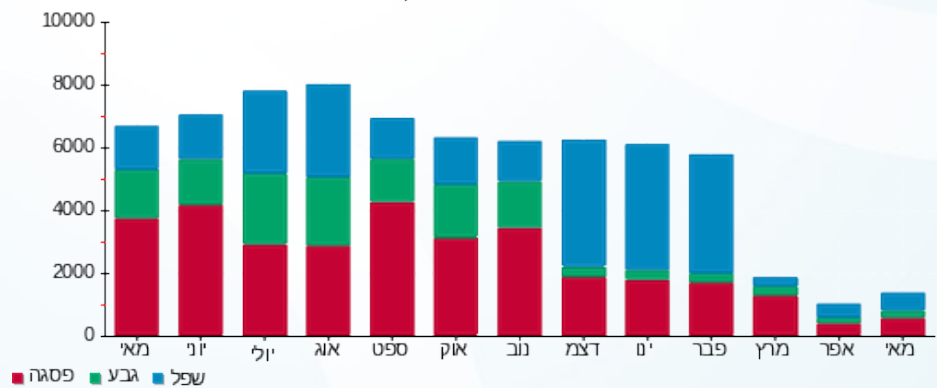



02/06/20 תאריך הפקדה:  
 31/05/20 תאריך קריאה נוכחית:  
 01/05/20 תאריך קריאה קודמת:

שם דייר: זאת הברכה 109  
 שם אתר: קניון הדר

לקוח/ה נכבד/ה, אנו מתכבדים להגיש את חישוב צריכת החשמל לתקופה 01/05/20 - 31/05/20:

זאת הברכה 109 - 5 - 81022652(1x20)

| סוג תעריף                | סוג צריכה | קריאה קודמת | קריאה נוכחית | סה"כ צריכה בקוט"ש | מחיר לקוט"ש בא"ג | סה"כ לתשלום |
|--------------------------|-----------|-------------|--------------|-------------------|------------------|-------------|
| פרטי חשבון עבור תאריכים: |           |             |              |                   |                  |             |
| 777                      | פסגה      | 01/05/20    | 31/05/20     | 203.75            | 45.44            | 92.58 ₪     |
| 778                      | גבע       | 4,421.35    | 4,487.85     | 66.50             | 37.65            | 25.04 ₪     |
| 779                      | שפל       | 5,051.55    | 5,077.80     | 26.25             | 31.07            | 8.16 ₪      |

סה"כ לדייר:

| פסגה    | גבע     | שפל    | סה"כ     | שיא ביקוש |
|---------|---------|--------|----------|-----------|
| 203.75  | 66.50   | 26.25  | 296.50   | 1.25      |
| 92.58 ₪ | 25.04 ₪ | 8.16 ₪ | 125.78 ₪ |           |

סה"כ צריכה  
 סה"כ לתשלום

|          |                                   |              |
|----------|-----------------------------------|--------------|
| 36.10 ₪  | תשלום קבוע                        |              |
| 0.74 ₪   | תשלום עבור גודל חיבור בKVA (1x20) |              |
| 162.62 ₪ | סה"כ לתשלום                       | לא כולל מע"מ |

התפלגות חיוב בש"ח לפי תעו"ז

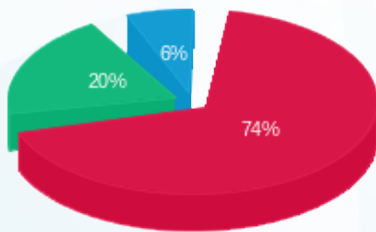

פסגה (92.58 ₪)  
 גבע (25.04 ₪)  
 שפל (8.16 ₪)

הסטוריית צריכה בקוט"ש

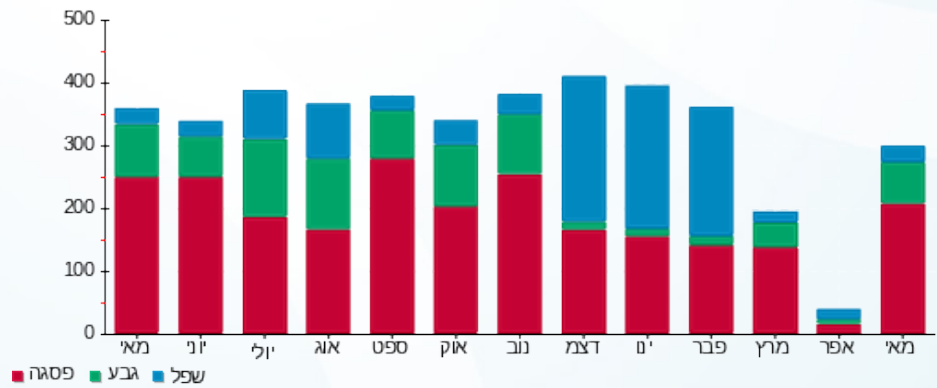

02/06/20 תאריך הפקה:  
 31/05/20 תאריך קריאה נוכחית:  
 01/05/20 תאריך קריאה קודמת:

שם דייר: זום אופטיק (דגאני ואיל) 192  
 שם אתר: קניון הדר

לקוח/ה נכבד/ה, אנו מתכבדים להגיש את חישוב צריכת החשמל לתקופה 01/05/20 - 31/05/20:

זום אופטיק (דגאני ואיל) 192 - 1 - 81037884 (3x32)

| סה"כ לתשלום | מחיר לקוט"ש בא"ג | סה"כ צריכה בקוט"ש | קריאה נוכחית | קריאה קודמת | סוג צריכה | סוג תעריף                |
|-------------|------------------|-------------------|--------------|-------------|-----------|--------------------------|
|             |                  |                   | 31/05/20     | 01/05/20    |           | פרטי חשבון עבור תאריכים: |
| 157.04 ₪    | 45.44            | 345.60            | 25,404.40    | 25,058.80   | פסגה      | 777                      |
| 30.84 ₪     | 37.65            | 81.90             | 7,340.90     | 7,259.00    | גבע       | 778                      |
| 39.46 ₪     | 31.07            | 127.00            | 21,866.40    | 21,739.40   | שפל       | 779                      |

סה"כ לדייר:

| שיא ביקוש | סה"כ     | שפל     | גבע     | פסגה     |
|-----------|----------|---------|---------|----------|
| 3.00      | 554.50   | 127.00  | 81.90   | 345.60   |
|           | 227.33 ₪ | 39.46 ₪ | 30.84 ₪ | 157.04 ₪ |

סה"כ צריכה  
 סה"כ לתשלום

|          |  |                     |
|----------|--|---------------------|
| 200.95 ₪ | <b>תשלום קבוע</b>                        |                     |
| 3.54 ₪   | <b>תשלום עבור גודל חיבור בKVA (3x32)</b> |                     |
| 431.83 ₪ | <b>סה"כ לתשלום</b>                       | <b>לא כולל מע"מ</b> |

התפלגות חיוב בש"ח לפי תעו"ז

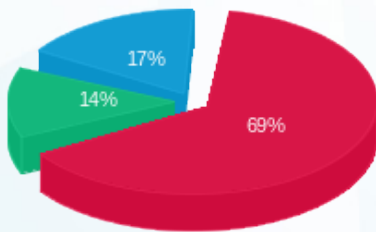

■ פסגה (157.04 ₪)  
 ■ גבע (30.84 ₪)  
 ■ שפל (39.46 ₪)

הסטוריית צריכה בקוט"ש

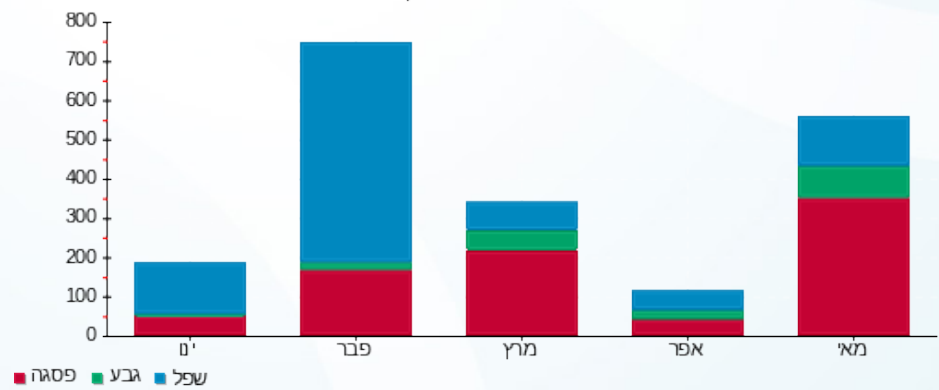



02/06/20

תאריך הפקדה:

שם דייר: זיפ חוזה 089

31/05/20

תאריך קריאה נוכחית:

שם אתר: קניון הדר

01/05/20

תאריך קריאה קודמת:

לקוח/ה נכבד/ה, אנו מתכבדים להגיש את חישוב צריכת החשמל לתקופה 01/05/20 - 31/05/20:

זיפ חוזה 089 - 2 - (3x40)81029820

| סוג תעריף                | סוג צריכה | קריאה קודמת | קריאה נוכחית | סה"כ צריכה בקוט"ש | מחיר לקוט"ש בא"ג | סה"כ לתשלום |
|--------------------------|-----------|-------------|--------------|-------------------|------------------|-------------|
| פרטי חשבון עבור תאריכים: |           |             |              |                   |                  |             |
| 777                      | פסגה      | 01/05/20    | 31/05/20     | 775.40            | 45.44            | 775.40      |
| 778                      | גבע       | 56,897.80   | 57,174.40    | 276.60            | 37.65            | 104.14      |
| 779                      | שפל       | 107,352.20  | 107,554.60   | 202.40            | 31.07            | 62.89       |

סה"כ לדייר:

| פסגה   | גבע    | שפל    | סה"כ     | שיא ביקוש |
|--------|--------|--------|----------|-----------|
| 775.40 | 276.60 | 202.40 | 1,254.40 | 5.00      |
| 775.40 | 104.14 | 62.89  | 942.43   |           |

סה"כ צריכה

סה"כ לתשלום

|        |                                   |              |
|--------|-----------------------------------|--------------|
| 200.95 | תשלום קבוע                        |              |
| 4.43   | תשלום עבור גודל חיבור בKVA (3x40) |              |
| 724.75 | סה"כ לתשלום                       | לא כולל מע"מ |

התפלגות חיוב בש"ח לפי תעו"ז

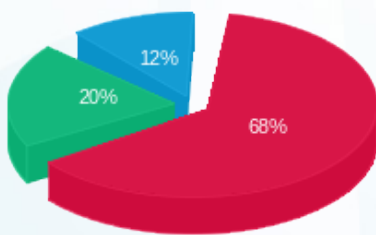

- פסגה (352.34 ₪) 68%
- גבע (104.14 ₪) 20%
- שפל (62.89 ₪) 12%

הסטוריית צריכה בקוט"ש

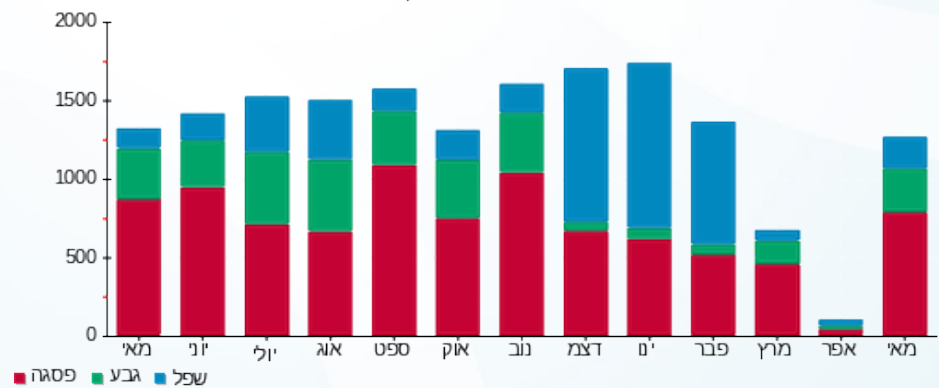



02/06/20

תאריך הפקה:

שם דייר: חדר בזק-88

31/05/20

תאריך קריאה נוכחית:

שם אתר: קניון הדר

01/05/20

תאריך קריאה קודמת:

לקוח/ה נכבד/ה, אנו מתכבדים להגיש את חישוב צריכת החשמל לתקופה 01/05/20 - 31/05/20:

חדר בזק-88 - 1 - 70058573 (3x40)

| סוג תעריף | סוג צריכה | קריאה קודמת | קריאה נוכחית | סה"כ צריכה בקוט"ש | מחיר לקוט"ש בא"ג | סה"כ לתשלום |
|-----------|-----------|-------------|--------------|-------------------|------------------|-------------|
|           |           | 01/05/20    | 31/05/20     |                   |                  |             |
| 777       | פסגה      | 72,988.88   | 73,849.31    | 860.43            | 45.44            | 390.98 ₪    |
| 778       | גבע       | 39,682.18   | 40,091.10    | 408.92            | 37.65            | 153.96 ₪    |
| 779       | שפל       | 120,181.07  | 121,158.29   | 977.22            | 31.07            | 303.62 ₪    |

סה"כ לדייר:

| פסגה     | גבע      | שפל      | סה"כ     | שיא ביקוש |
|----------|----------|----------|----------|-----------|
| 860.43   | 408.92   | 977.22   | 2,246.57 | 4.46      |
| 390.98 ₪ | 153.96 ₪ | 303.62 ₪ | 848.56 ₪ |           |

סה"כ צריכה

סה"כ לתשלום

|            |                                   |              |
|------------|-----------------------------------|--------------|
| 200.95 ₪   | תשלום קבוע                        |              |
| 4.43 ₪     | תשלום עבור גודל חיבור בKVA (3x40) |              |
| 1,053.94 ₪ | סה"כ לתשלום                       | לא כולל מע"מ |

התפלגות חיוב בש"ח לפי תעו"ז

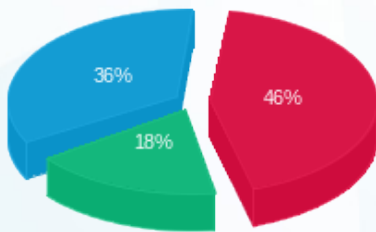

■ פסגה (390.98 ₪)  
■ גבע (153.96 ₪)  
■ שפל (303.62 ₪)

הסטוריית צריכה בקוט"ש

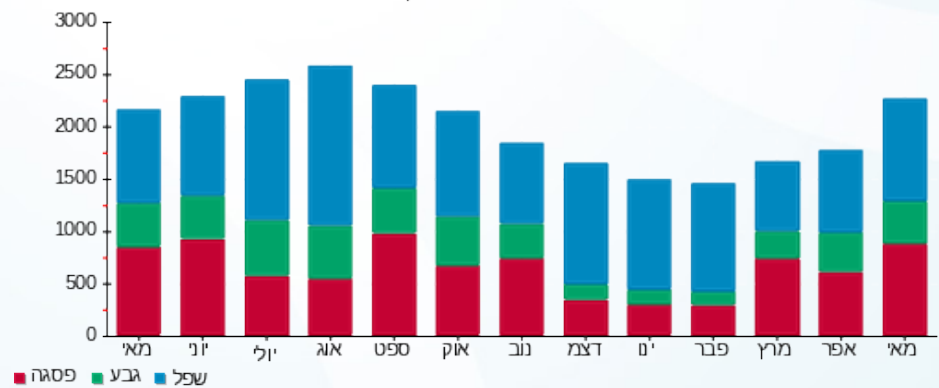

■ פסגה ■ גבע ■ שפל





02/06/20

תאריך הפקדה:

שם דייר: חנן חוזה 015

31/05/20

תאריך קריאה נוכחית:

שם אתר: קניון הדר

01/05/20

תאריך קריאה קודמת:

לקוח/ה נכבד/ה, אנו מתכבדים להגיש את חישוב צריכת החשמל לתקופה 01/05/20 - 31/05/20:

חנן חוזה 015 - 3 - 81029833(3x40)

| סוג תעריף | סוג צריכה | קריאה קודמת | קריאה נוכחית | סה"כ צריכה בקוט"ש | מחיר לקוט"ש בא"ג | סה"כ לתשלום |
|-----------|-----------|-------------|--------------|-------------------|------------------|-------------|
|           |           | 01/05/20    | 31/05/20     |                   |                  |             |
| 777       | פסגה      | 65,793.35   | 66,703.35    | 910.00            | 45.44            | 413.50 ₪    |
| 778       | גבע       | 24,788.00   | 25,092.20    | 304.20            | 37.65            | 114.53 ₪    |
| 779       | שפל       | 35,417.65   | 35,555.50    | 137.85            | 31.07            | 42.83 ₪     |

סה"כ לדיר:

| פסגה     | גבע      | שפל     | סה"כ     | שיא ביקוש |
|----------|----------|---------|----------|-----------|
| 910.00   | 304.20   | 137.85  | 1,352.05 | 5.35      |
| 413.50 ₪ | 114.53 ₪ | 42.83 ₪ | 570.87 ₪ |           |

סה"כ צריכה

סה"כ לתשלום

|          |                                   |              |
|----------|-----------------------------------|--------------|
| 200.95 ₪ | תשלום קבוע                        |              |
| 4.43 ₪   | תשלום עבור גודל חיבור בKVA (3x40) |              |
| 776.25 ₪ | סה"כ לתשלום                       | לא כולל מע"מ |

התפלגות חיוב בש"ח לפי תעו"ז

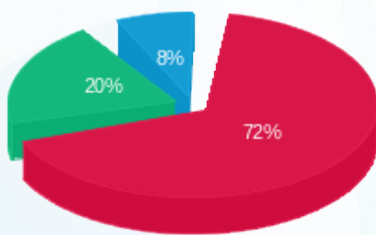

- פסגה (413.50 ₪) 72%
- גבע (114.53 ₪) 20%
- שפל (42.83 ₪) 8%

הסטוריית צריכה בקוט"ש

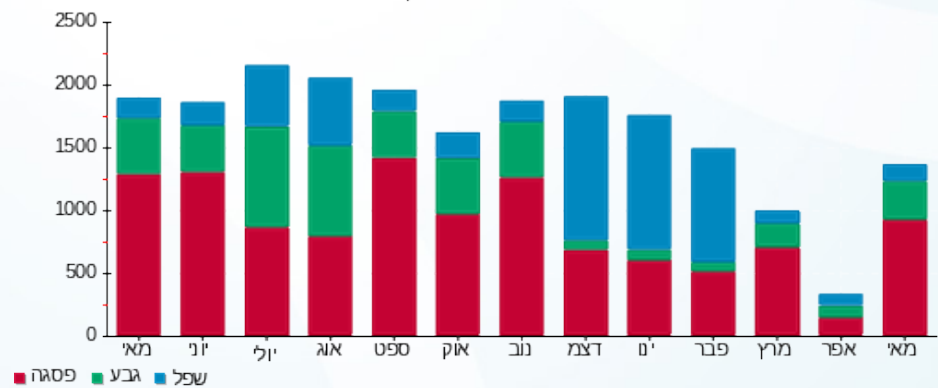



02/06/20

תאריך הפקדה:

שם דייר: טבע נאות-130

31/05/20

תאריך קריאה נוכחית:

שם אתר: קניון הדר

01/05/20

תאריך קריאה קודמת:

לקוח/ה נכבד/ה, אנו מתכבדים להגיש את חישוב צריכת החשמל לתקופה 01/05/20 - 31/05/20:

טבע נאות-130 - 3 - 81029755(3x32)

| סוג תעריף                | סוג צריכה | קריאה קודמת | קריאה נוכחית | סה"כ צריכה בקוט"ש | מחיר לקוט"ש בא"ג | סה"כ לתשלום |
|--------------------------|-----------|-------------|--------------|-------------------|------------------|-------------|
| פרטי חשבון עבור תאריכים: |           |             |              |                   |                  |             |
| 777                      | פסגה      | 01/05/20    | 31/05/20     | 417.90            | 45.44            | 189.89 ₪    |
| 778                      | גבע       | 20,105.70   | 20,258.60    | 152.90            | 37.65            | 57.57 ₪     |
| 779                      | שפל       | 33,429.70   | 33,633.20    | 203.50            | 31.07            | 63.23 ₪     |

סה"כ לדיר:

| פסגה     | גבע     | שפל     | סה"כ     | שיא ביקוש |
|----------|---------|---------|----------|-----------|
| 417.90   | 152.90  | 203.50  | 774.30   | 4.00      |
| 189.89 ₪ | 57.57 ₪ | 63.23 ₪ | 310.69 ₪ |           |

סה"כ צריכה

סה"כ לתשלום

|          |                                   |              |
|----------|-----------------------------------|--------------|
| 200.95 ₪ | תשלום קבוע                        |              |
| 3.54 ₪   | תשלום עבור גודל חיבור בKVA (3x32) |              |
| 515.18 ₪ | סה"כ לתשלום                       | לא כולל מע"מ |

התפלגות חיוב בש"ח לפי תע"ז

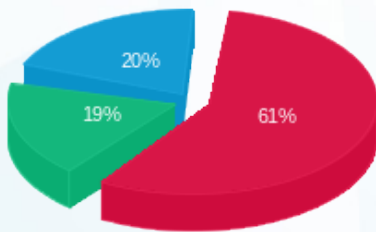

- פסגה (189.89 ₪) - 61%
- גבע (57.57 ₪) - 19%
- שפל (63.23 ₪) - 20%

הסטוריית צריכה בקוט"ש

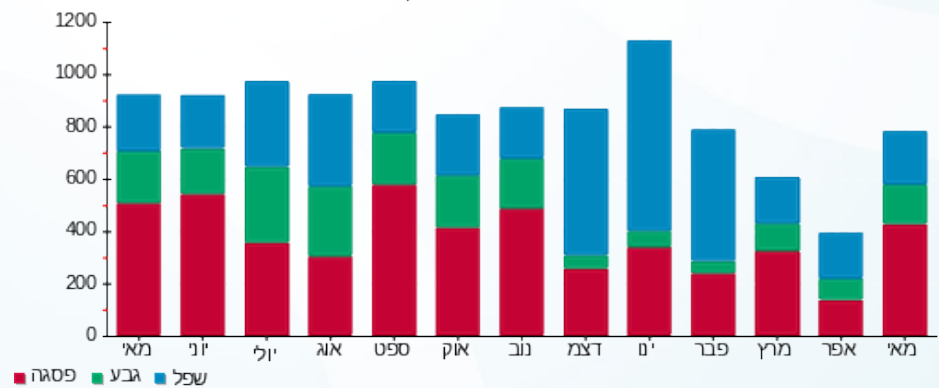



02/06/20

תאריך הפקה:

שם דייר: טוגו חוזה 017

31/05/20

תאריך קריאה נוכחית:

שם אתר: קניון הדר

01/05/20

תאריך קריאה קודמת:

לקוח/ה נכבד/ה, אנו מתכבדים להגיש את חישוב צריכת החשמל לתקופה 01/05/20 - 31/05/20:

טוגו חוזה 017 - 7 - 81036707(3x63)

| סוג תעריף                | סוג צריכה | קריאה קודמת | קריאה נוכחית | סה"כ צריכה בקוט"ש | מחיר לקוט"ש בא"ג | סה"כ לתשלום |
|--------------------------|-----------|-------------|--------------|-------------------|------------------|-------------|
| פרטי חשבון עבור תאריכים: |           |             |              |                   |                  |             |
| 777                      | פסגה      | 01/05/20    | 31/05/20     | 1,514.00          | 45.44            | 687.96 ₪    |
| 778                      | גבע       | 18,855.60   | 19,330.00    | 474.40            | 37.65            | 178.61 ₪    |
| 779                      | שפל       | 33,858.70   | 34,257.40    | 398.70            | 31.07            | 123.88 ₪    |

סה"כ לדייר:

| פסגה     | גבע      | שפל      | סה"כ     | שיא ביקוש |
|----------|----------|----------|----------|-----------|
| 1,514.00 | 474.40   | 398.70   | 2,387.10 | 7.40      |
| 687.96 ₪ | 178.61 ₪ | 123.88 ₪ | 990.45 ₪ |           |

סה"כ צריכה

סה"כ לתשלום

|            |                                   |              |
|------------|-----------------------------------|--------------|
| 200.95 ₪   | תשלום קבוע                        |              |
| 6.98 ₪     | תשלום עבור גודל חיבור בKVA (3x63) |              |
| 1,198.38 ₪ | סה"כ לתשלום                       | לא כולל מע"מ |

התפלגות חיוב בש"ח לפי תע"ז

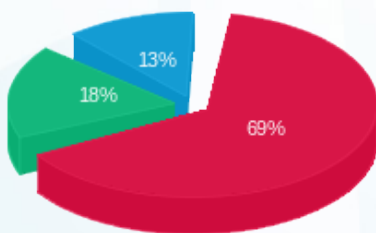

- פסגה (687.96 ₪) 69%
- גבע (178.61 ₪) 18%
- שפל (123.88 ₪) 13%

הסטוריית צריכה בקוט"ש

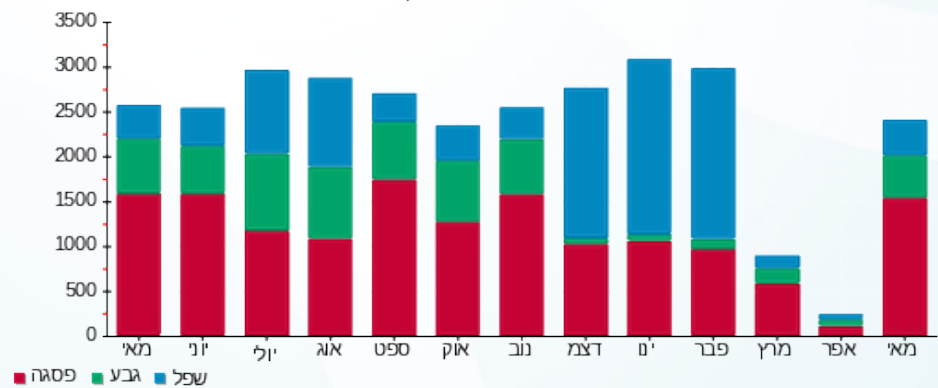

02/06/20 תאריך הפקה:  
 31/05/20 תאריך קריאה נוכחית:  
 01/05/20 תאריך קריאה קודמת:

שם דייר: טופ טן-113  
 שם אתר: קניון הדר

**לקוח/ה נכבד/ה, אנו מתכבדים להגיש את חישוב צריכת החשמל לתקופה 01/05/20 - 31/05/20:**

טופ טן-113 - 1 - 81029740 (3x32)

| סה"כ לתשלום | מחיר לקוט"ש בא"ג | סה"כ צריכה בקוט"ש | קריאה נוכחית | קריאה קודמת | סוג צריכה                | סוג תעריף |
|-------------|------------------|-------------------|--------------|-------------|--------------------------|-----------|
|             |                  |                   | 31/05/20     | 01/05/20    | פרטי חשבון עבור תאריכים: |           |
| 265.89 ₪    | 45.44            | 585.15            | 69,903.55    | 69,318.40   | פסגה                     | 777       |
| 75.60 ₪     | 37.65            | 200.80            | 26,165.50    | 25,964.70   | גבע                      | 778       |
| 44.71 ₪     | 31.07            | 143.90            | 38,060.40    | 37,916.50   | שפל                      | 779       |

סה"כ לדייר:

| שיא ביקוש | סה"כ     | שפל     | גבע     | פסגה     |
|-----------|----------|---------|---------|----------|
| 3.30      | 929.85   | 143.90  | 200.80  | 585.15   |
|           | 386.20 ₪ | 44.71 ₪ | 75.60 ₪ | 265.89 ₪ |

סה"כ צריכה  
 סה"כ לתשלום

|          |  |                     |
|----------|--|---------------------|
| 200.95 ₪ | <b>תשלום קבוע</b>                        |                     |
| 3.54 ₪   | <b>תשלום עבור גודל חיבור בKVA (3x32)</b> |                     |
| 590.70 ₪ | <b>סה"כ לתשלום</b>                       | <b>לא כולל מע"מ</b> |

התפלגות חיוב בש"ח לפי תע"ז

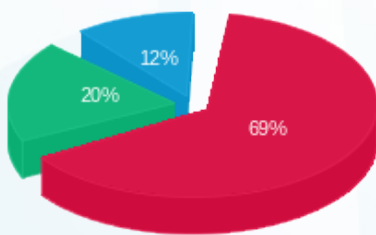

■ פסגה (265.89 ₪)  
 ■ גבע (75.60 ₪)  
 ■ שפל (44.71 ₪)

הסטוריית צריכה בקוט"ש

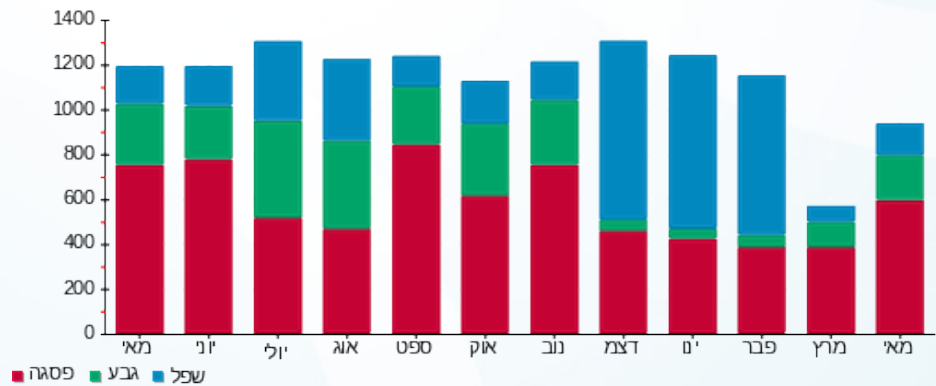



02/06/20 תאריך הפקדה:  
 31/05/20 תאריך קריאה נוכחית:  
 01/05/20 תאריך קריאה קודמת:

שם דייר: יריד מזון מינוס - 194  
 שם אתר: קניון הדר

לקוח/ה נכבד/ה, אנו מתכבדים להגיש את חישוב צריכת החשמל לתקופה 01/05/20 - 31/05/20:

יריד מזון מינוס - 194 - 5 - 81029740(0x0)

| סוג תעריף                | סוג צריכה | קריאה קודמת | קריאה נוכחית | סה"כ צריכה בקוט"ש | מחיר לקוט"ש בא"ג | סה"כ לתשלום |
|--------------------------|-----------|-------------|--------------|-------------------|------------------|-------------|
| פרטי חשבון עבור תאריכים: |           |             |              |                   |                  |             |
| 777                      | פסגה      | 01/05/20    | 31/05/20     | 1.25              | 45.44            | ₪ 0.57      |
| 778                      | גבע       | 5,173.20    | 5,224.70     | 51.50             | 37.65            | ₪ 19.39     |
| 779                      | שפל       | 6,135.80    | 6,136.80     | 1.00              | 31.07            | ₪ 0.31      |

סה"כ לדייר:

| פסגה   | גבע     | שפל    | סה"כ    | שיא ביקוש |
|--------|---------|--------|---------|-----------|
| 1.25   | 51.50   | 1.00   | 53.75   | 5.80      |
| ₪ 0.57 | ₪ 19.39 | ₪ 0.31 | ₪ 20.27 |           |

סה"כ צריכה  
 סה"כ לתשלום

|         |                                  |              |
|---------|----------------------------------|--------------|
| ₪ 36.10 | תשלום קבוע                       |              |
| ₪ 0.00  | תשלום עבור גודל חיבור בKVA (0x0) |              |
| ₪ 56.37 | סה"כ לתשלום                      | לא כולל מע"מ |

התפלגות חיוב בש"ח לפי תע"ז

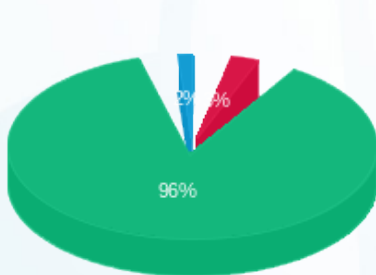

פסגה (₪ 0.57)  
 גבע (₪ 19.39)  
 שפל (₪ 0.31)

הסטוריית צריכה בקוט"ש

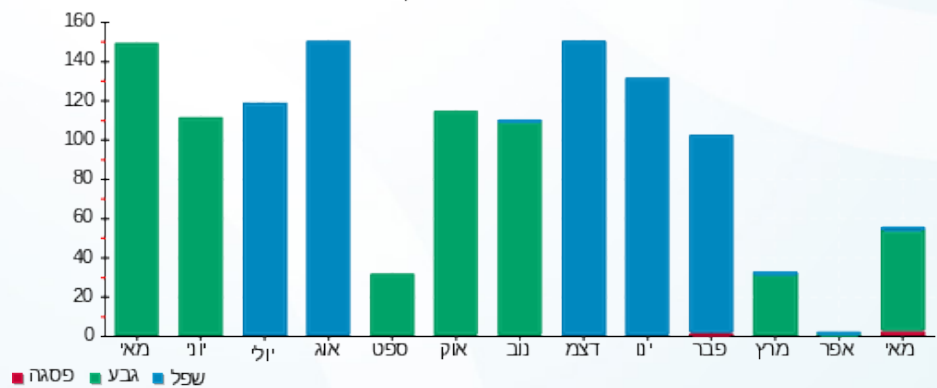



02/06/20

תאריך הפקדה:

שם דייר: לגיול ישראל בע"מ - 135

31/05/20

תאריך קריאה נוכחית:

שם אתר: קניון הדר

01/05/20

תאריך קריאה קודמת:

לקוח/ה נכבד/ה, אנו מתכבדים להגיש את חישוב צריכת החשמל לתקופה 01/05/20 - 31/05/20:

לגיול ישראל בע"מ - 135 - 6 - 81022652 (1x32)

| סוג תעריף                | סוג צריכה | קריאה קודמת | קריאה נוכחית | סה"כ צריכה בקוט"ש | מחיר לקוט"ש בא"ג | סה"כ לתשלום |
|--------------------------|-----------|-------------|--------------|-------------------|------------------|-------------|
| פרטי חשבון עבור תאריכים: |           |             |              |                   |                  |             |
| 777                      | פסגה      | 01/05/20    | 31/05/20     | 5.70              | 45.44            | 2.59 ₪      |
| 778                      | גבע       | 2,263.65    | 2,266.40     | 2.75              | 37.65            | 1.04 ₪      |
| 779                      | שפל       | 5,869.00    | 5,876.20     | 7.20              | 31.07            | 2.24 ₪      |

סה"כ לדייר:

| פסגה   | גבע    | שפל    | סה"כ   | שיא ביקוש |
|--------|--------|--------|--------|-----------|
| 5.70   | 2.75   | 7.20   | 15.65  | 0.45      |
| 2.59 ₪ | 1.04 ₪ | 2.24 ₪ | 5.86 ₪ |           |

סה"כ צריכה

סה"כ לתשלום

|         |                                   |              |
|---------|-----------------------------------|--------------|
| 36.10 ₪ | תשלום קבוע                        |              |
| 1.18 ₪  | תשלום עבור גודל חיבור בKVA (1x32) |              |
| 43.14 ₪ | סה"כ לתשלום                       | לא כולל מע"מ |

התפלגות חיוב בש"ח לפי תע"ז

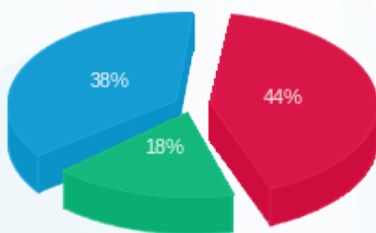

- פסגה (2.59 ₪)
- גבע (1.04 ₪)
- שפל (2.24 ₪)

הסטוריית צריכה בקוט"ש

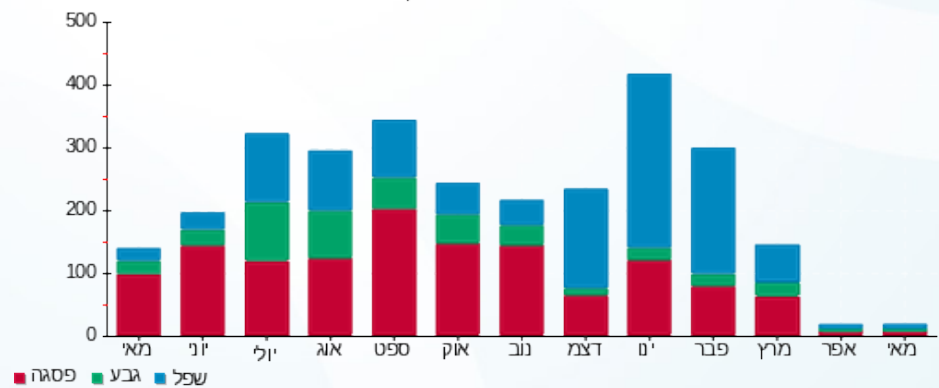



02/06/20

תאריך הפקה:

שם דייר: להום סטייל 116

31/05/20

תאריך קריאה נוכחית:

שם אתר: קניון הדר

01/05/20

תאריך קריאה קודמת:

לקוח/ה נכבד/ה, אנו מתכבדים להגיש את חישוב צריכת החשמל לתקופה 01/05/20 - 31/05/20:

להום סטייל 116 - 5 - 81029742 (3x25)

| סוג תעריף                | סוג צריכה | קריאה קודמת | קריאה נוכחית | סה"כ צריכה בקוט"ש | מחיר לקוט"ש בא"ג | סה"כ לתשלום |
|--------------------------|-----------|-------------|--------------|-------------------|------------------|-------------|
| פרטי חשבון עבור תאריכים: |           |             |              |                   |                  |             |
| 777                      | פסגה      | 01/05/20    | 31/05/20     | 398.40            | 45.44            | 181.03 ₪    |
| 778                      | גבע       | 20,039.95   | 20,131.60    | 91.65             | 37.65            | 34.51 ₪     |
| 779                      | שפל       | 43,856.65   | 43,945.00    | 88.35             | 31.07            | 27.45 ₪     |

צריכת חשמל יח' מיזוג

| סוג תעריף                | סוג צריכה | קריאה קודמת | קריאה נוכחית | סה"כ צריכה בקוט"ש | מחיר לקוט"ש בא"ג | סה"כ לתשלום |
|--------------------------|-----------|-------------|--------------|-------------------|------------------|-------------|
| פרטי חשבון עבור תאריכים: |           |             |              |                   |                  |             |
| 777                      | פסגה      | 01/05/20    | 31/05/20     | 126.790           | 45.44            | 57.61 ₪     |
| 778                      | גבע       |             |              | 48.185            | 37.65            | 18.14 ₪     |
| 779                      | שפל       |             |              | 150.496           | 31.07            | 46.76 ₪     |

סה"כ לדירה:

| פסגה     | גבע     | שפל     | סה"כ     | שיא ביקוש |
|----------|---------|---------|----------|-----------|
| 525.19   | 139.84  | 238.85  | 903.87   | 3.85      |
| ₪ 238.65 | ₪ 52.65 | ₪ 74.21 | ₪ 365.50 |           |

סה"כ צריכה  
סה"כ לתשלום

|          |                                   |              |
|----------|-----------------------------------|--------------|
| ₪ 36.10  | תשלום קבוע                        |              |
| ₪ 2.77   | תשלום עבור גודל חיבור בKVA (3x25) |              |
| ₪ 404.37 | סה"כ לתשלום                       | לא כולל מע"מ |

התפלגות חיוב בש"ח לפי תע"ז

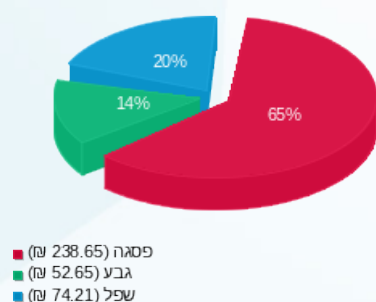

הסטוריית צריכה בקוט"ש

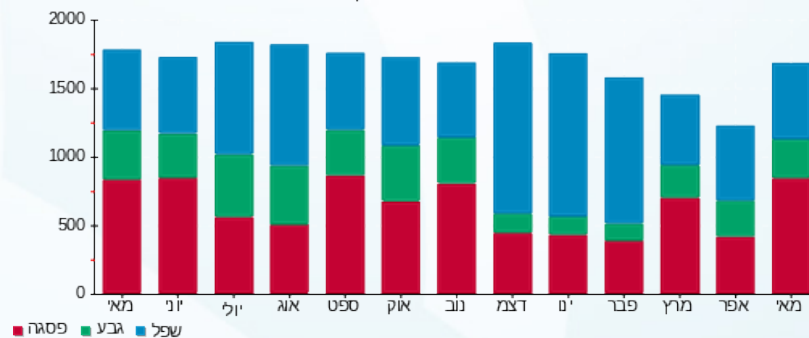



02/06/20 תאריך הפקה:  
 31/05/20 תאריך קריאה נוכחית:  
 01/05/20 תאריך קריאה קודמת:

שם דייר: לורד קיטש 121  
 שם אתר: קניון הדר

לקוח/ה נכבד/ה, אנו מתכבדים להגיש את חישוב צריכת החשמל לתקופה 01/05/20 - 31/05/20:

לורד קיטש חדש-123 - 1 - 81042482(3x32)

| סוג תעריף                | סוג צריכה | קריאה קודמת | קריאה נוכחית | סה"כ צריכה בקוט"ש | מחיר לקוט"ש בא"ג | סה"כ לתשלום |
|--------------------------|-----------|-------------|--------------|-------------------|------------------|-------------|
| פרטי חשבון עבור תאריכים: |           |             |              |                   |                  |             |
| 777                      | פסגה      | 01/05/20    | 31/05/20     | 398.60            | 45.44            | 181.12 ₪    |
| 778                      | גבע       | 14,448.60   | 14,584.80    | 136.20            | 37.65            | 51.28 ₪     |
| 779                      | שפל       | 26,903.60   | 26,970.00    | 66.40             | 31.07            | 20.63 ₪     |

סה"כ לדיר:

| פסגה     | גבע     | שפל     | סה"כ     | שיא ביקוש |
|----------|---------|---------|----------|-----------|
| 398.60   | 136.20  | 66.40   | 601.20   | 2.50      |
| 181.12 ₪ | 51.28 ₪ | 20.63 ₪ | 253.03 ₪ |           |

סה"כ צריכה  
 סה"כ לתשלום

|          |                                   |              |
|----------|-----------------------------------|--------------|
| 200.95 ₪ | תשלום קבוע                        |              |
| 3.54 ₪   | תשלום עבור גודל חיבור בKVA (3x32) |              |
| 457.53 ₪ | סה"כ לתשלום                       | לא כולל מע"מ |

התפלגות חיוב בש"ח לפי תע"ז

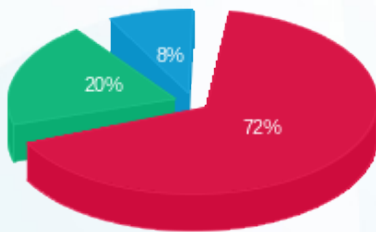

■ פסגה (181.12 ₪)  
 ■ גבע (51.28 ₪)  
 ■ שפל (20.63 ₪)

הסטוריית צריכה בקוט"ש

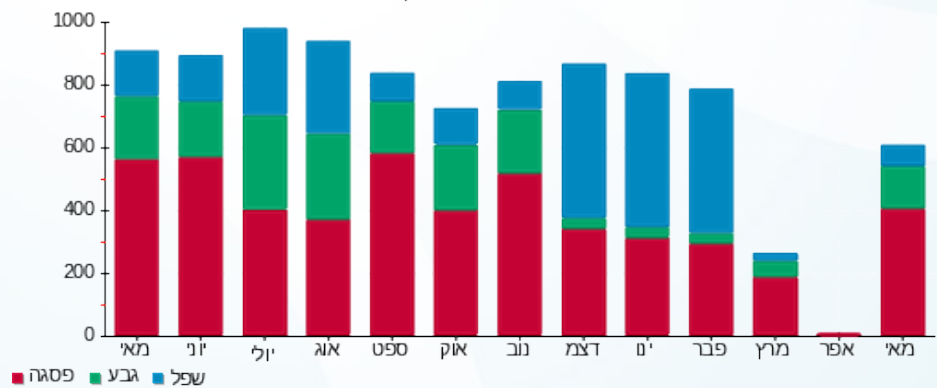



02/06/20

תאריך הפקדה:

שם דייר: ללין-144

31/05/20

תאריך קריאה נוכחית:

שם אתר: קניון הדר

01/05/20

תאריך קריאה קודמת:

לקוח/ה נכבד/ה, אנו מתכבדים להגיש את חישוב צריכת החשמל לתקופה 01/05/20 - 31/05/20:

2 - 81040338 (3x40)

| סוג תעריף                | סוג צריכה | קריאה קודמת | קריאה נוכחית | סה"כ צריכה בקוט"ש | מחיר לקוט"ש בא"ג | סה"כ לתשלום |
|--------------------------|-----------|-------------|--------------|-------------------|------------------|-------------|
| פרטי חשבון עבור תאריכים: |           |             |              |                   |                  |             |
| 777                      | פסגה      | 01/05/20    | 31/05/20     | 729.00            | 45.44            | 331.26 ₪    |
| 778                      | גבע       | 19,346.20   | 19,597.20    | 251.00            | 37.65            | 94.50 ₪     |
| 779                      | שפל       | 29,053.90   | 29,172.00    | 118.10            | 31.07            | 36.69 ₪     |

סה"כ לדייר:

| פסגה     | גבע     | שפל     | סה"כ     | שיא ביקוש |
|----------|---------|---------|----------|-----------|
| 729.00   | 251.00  | 118.10  | 1,098.10 | 4.30      |
| 331.26 ₪ | 94.50 ₪ | 36.69 ₪ | 462.45 ₪ |           |

סה"כ צריכה

סה"כ לתשלום

|          |  |                     |
|----------|--|---------------------|
| 200.95 ₪ | <b>תשלום קבוע</b>                        |                     |
| 4.43 ₪   | <b>תשלום עבור גודל חיבור בKVA (3x40)</b> |                     |
| 667.83 ₪ | <b>סה"כ לתשלום</b>                       | <b>לא כולל מע"מ</b> |

התפלגות חיוב בש"ח לפי תע"ז

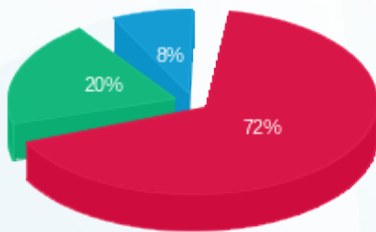

- פסגה (331.26 ₪)
- גבע (94.50 ₪)
- שפל (36.69 ₪)

הסטוריית צריכה בקוט"ש

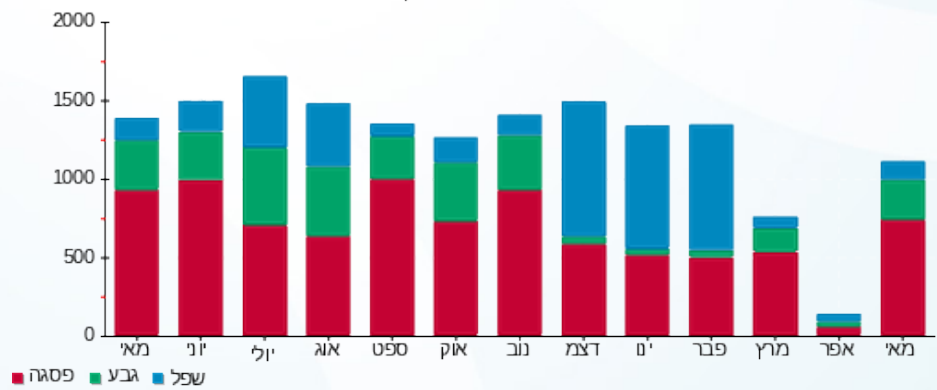



02/06/20

תאריך הפקדה:

שם דייר: מאניה גינס 199

31/05/20

תאריך קריאה נוכחית:

שם אתר: קניון הדר

01/05/20

תאריך קריאה קודמת:

לקוח/ה נכבד/ה, אנו מתכבדים להגיש את חישוב צריכת החשמל לתקופה 01/05/20 - 31/05/20:

מאניה גינס 199 - 4 - 81029833(3x63)

| סוג תעריף                | סוג צריכה | קריאה קודמת | קריאה נוכחית | סה"כ צריכה בקוט"ש | מחיר לקוט"ש בא"ג | סה"כ לתשלום |
|--------------------------|-----------|-------------|--------------|-------------------|------------------|-------------|
| פרטי חשבון עבור תאריכים: |           |             |              |                   |                  |             |
| 777                      | פסגה      | 01/05/20    | 31/05/20     | 1,626.00          | 45.44            | 738.85 ₪    |
| 778                      | גבע       | 37,765.30   | 38,293.20    | 527.90            | 37.65            | 198.75 ₪    |
| 779                      | שפל       | 60,168.40   | 60,452.70    | 284.30            | 31.07            | 88.33 ₪     |

סה"כ לדייר:

| פסגה     | גבע      | שפל     | סה"כ       | שיא ביקוש |
|----------|----------|---------|------------|-----------|
| 1,626.00 | 527.90   | 284.30  | 2,438.20   | 9.10      |
| 738.85 ₪ | 198.75 ₪ | 88.33 ₪ | 1,025.94 ₪ |           |

סה"כ צריכה

סה"כ לתשלום

|            |                                   |              |
|------------|-----------------------------------|--------------|
| 200.95 ₪   | תשלום קבוע                        |              |
| 6.98 ₪     | תשלום עבור גודל חיבור בKVA (3x63) |              |
| 1,233.87 ₪ | סה"כ לתשלום                       | לא כולל מע"מ |

התפלגות חיוב בש"ח לפי תע"ז

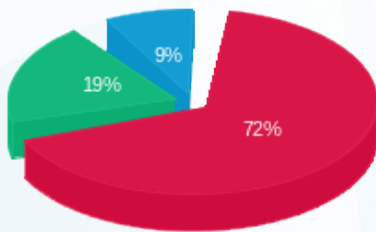

- פסגה (738.85 ₪) 72%
- גבע (198.75 ₪) 19%
- שפל (88.33 ₪) 9%

הסטוריית צריכה בקוט"ש

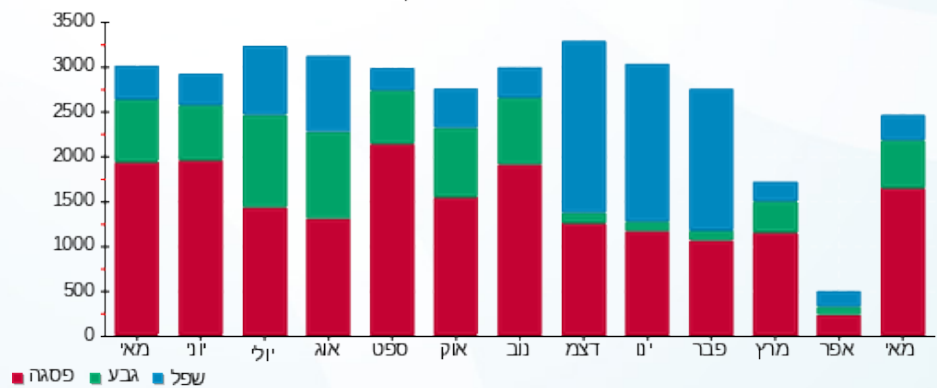

02/06/20 תאריך הפקה:  
 31/05/20 תאריך קריאה נוכחית:  
 01/05/20 תאריך קריאה קודמת:

שם דייר: מגוון-24  
 שם אתר: קניון הדר

לקוח/ה נכבד/ה, אנו מתכבדים להגיש את חישוב צריכת החשמל לתקופה 01/05/20 - 31/05/20:

מגוון-24 - 5 - 81029755 (3x32)

| סוג תעריף                | סוג צריכה | קריאה קודמת | קריאה נוכחית | סה"כ צריכה בקוט"ש | מחיר לקוט"ש בא"ג | סה"כ לתשלום |
|--------------------------|-----------|-------------|--------------|-------------------|------------------|-------------|
| פרטי חשבון עבור תאריכים: |           |             | 01/05/20     | 31/05/20          |                  |             |
| 777                      | פסגה      | 61,682.45   | 62,466.90    | 784.45            | 45.44            | 356.45 ₪    |
| 778                      | גבע       | 21,231.85   | 21,517.55    | 285.70            | 37.65            | 107.57 ₪    |
| 779                      | שפל       | 26,143.35   | 26,267.55    | 124.20            | 31.07            | 38.59 ₪     |

צריכת חשמל יח' מיזוג

| סוג תעריף                | סוג צריכה | קריאה קודמת | קריאה נוכחית | סה"כ צריכה בקוט"ש | מחיר לקוט"ש בא"ג | סה"כ לתשלום |
|--------------------------|-----------|-------------|--------------|-------------------|------------------|-------------|
| פרטי חשבון עבור תאריכים: |           |             | 01/05/20     | 31/05/20          |                  |             |
| 777                      | פסגה      |             |              | 83.251            | 45.44            | 37.83 ₪     |
| 778                      | גבע       |             |              | 39.848            | 37.65            | 15.00 ₪     |
| 779                      | שפל       |             |              | 26.417            | 31.07            | 8.21 ₪      |

סה"כ לדירה:

| פסגה     | גבע      | שפל     | סה"כ     | שיא ביקוש |
|----------|----------|---------|----------|-----------|
| 867.70   | 325.55   | 150.62  | 1,343.87 | 7.00      |
| ₪ 394.28 | ₪ 122.57 | ₪ 46.80 | ₪ 563.65 |           |

סה"כ צריכה  
 סה"כ לתשלום

|          |                                   |              |
|----------|-----------------------------------|--------------|
| 200.95 ₪ | תשלום קבוע                        |              |
| 3.54 ₪   | תשלום עבור גודל חיבור בKVA (3x32) |              |
| 768.14 ₪ | סה"כ לתשלום                       | לא כולל מע"מ |

התפלגות חיוב בש"ח לפי תע"ז

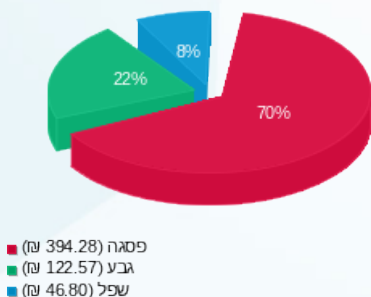

הסטוריית צריכה בקוט"ש

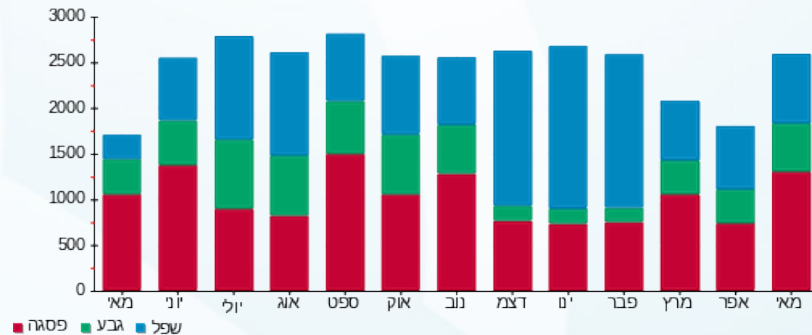



02/06/20

תאריך הפקדה:

שם דייר: מגנוליה - 073

31/05/20

תאריך קריאה נוכחית:

שם אתר: קניון הדר

01/05/20

תאריך קריאה קודמת:

לקוח/ה נכבד/ה, אנו מתכבדים להגיש את חישוב צריכת החשמל לתקופה 01/05/20 - 31/05/20:

מגנוליה - 073 - 6 - 81036699 (1x16)

| סוג תעריף                | סוג צריכה | קריאה קודמת | קריאה נוכחית | סה"כ צריכה בקוט"ש | מחיר לקוט"ש בא"ג | סה"כ לתשלום |
|--------------------------|-----------|-------------|--------------|-------------------|------------------|-------------|
| פרטי חשבון עבור תאריכים: |           |             |              |                   |                  |             |
| 777                      | פסגה      | 01/05/20    | 31/05/20     | 227.05            | 45.44            | 103.17 ₪    |
| 778                      | גבע       | 3,237.30    | 3,352.75     | 115.45            | 37.65            | 43.47 ₪     |
| 779                      | שפל       | 9,899.90    | 10,059.90    | 160.00            | 31.07            | 49.71 ₪     |

סה"כ לדייר:

| פסגה     | גבע     | שפל     | סה"כ     | שיא ביקוש |
|----------|---------|---------|----------|-----------|
| 227.05   | 115.45  | 160.00  | 502.50   | 1.35      |
| 103.17 ₪ | 43.47 ₪ | 49.71 ₪ | 196.35 ₪ |           |

סה"כ צריכה

סה"כ לתשלום

|          |                                   |              |
|----------|-----------------------------------|--------------|
| 36.10 ₪  | תשלום קבוע                        |              |
| 0.59 ₪   | תשלום עבור גודל חיבור בKVA (1x16) |              |
| 233.04 ₪ | סה"כ לתשלום                       | לא כולל מע"מ |

התפלגות חיוב בש"ח לפי תעו"ז

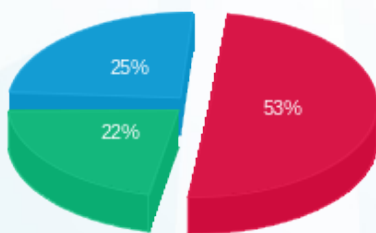

- פסגה (103.17 ₪)
- גבע (43.47 ₪)
- שפל (49.71 ₪)

הסטוריית צריכה בקוט"ש

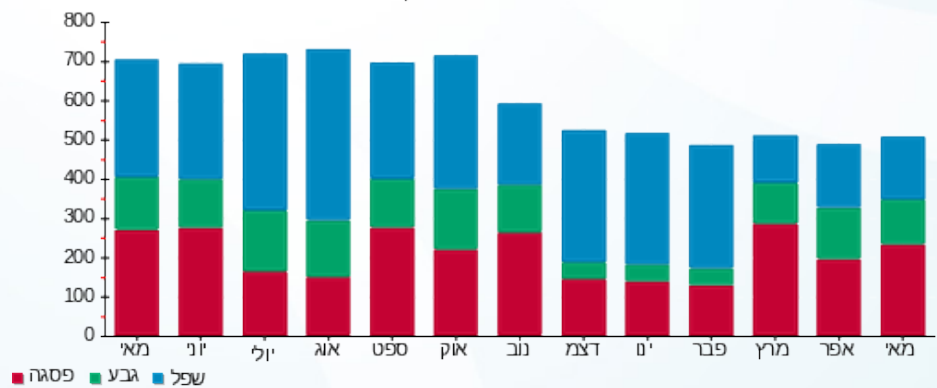



02/06/20

תאריך הפקדה:

שם דייר: מוצעים-150

31/05/20

תאריך קריאה נוכחית:

שם אתר: קניון הדר

01/05/20

תאריך קריאה קודמת:

לקוח/ה נכבד/ה, אנו מתכבדים להגיש את חישוב צריכת החשמל לתקופה 01/05/20 - 31/05/20:

מוצעים-150 - 5 - 81038295(3x100)

| סוג תעריף | סוג צריכה | קריאה קודמת | קריאה נוכחית | סה"כ צריכה בקוט"ש        | מחיר לקוט"ש בא"ג | סה"כ לתשלום |
|-----------|-----------|-------------|--------------|--------------------------|------------------|-------------|
|           |           | 01/05/20    | 31/05/20     | פרטי חשבון עבור תאריכים: |                  |             |
| 777       | פסגה      | 418,019.20  | 424,537.20   | 6,518.00                 | 45.44            | 2,961.78 ₪  |
| 778       | גבע       | 163,438.40  | 165,662.40   | 2,224.00                 | 37.65            | 837.34 ₪    |
| 779       | שפל       | 243,451.60  | 244,852.00   | 1,400.40                 | 31.07            | 435.10 ₪    |

סה"כ לדייר:

| פסגה       | גבע      | שפל      | סה"כ       | שיא ביקוש |
|------------|----------|----------|------------|-----------|
| 6,518.00   | 2,224.00 | 1,400.40 | 10,142.40  | 38.40     |
| 2,961.78 ₪ | 837.34 ₪ | 435.10 ₪ | 4,234.22 ₪ |           |

סה"כ צריכה

סה"כ לתשלום

|            |                                    |              |
|------------|------------------------------------|--------------|
| 200.95 ₪   | תשלום קבוע                         |              |
| 11.08 ₪    | תשלום עבור גודל חיבור בKVA (3x100) |              |
| 4,446.25 ₪ | סה"כ לתשלום                        | לא כולל מע"מ |

התפלגות חיוב בש"ח לפי תעו"ז

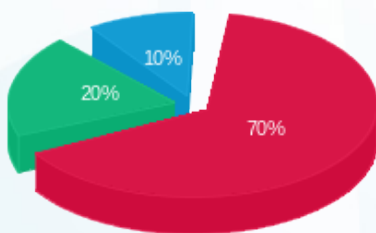

- פסגה (2,961.78 ₪) 70%
- גבע (837.34 ₪) 20%
- שפל (435.10 ₪) 10%

הסטוריית צריכה בקוט"ש

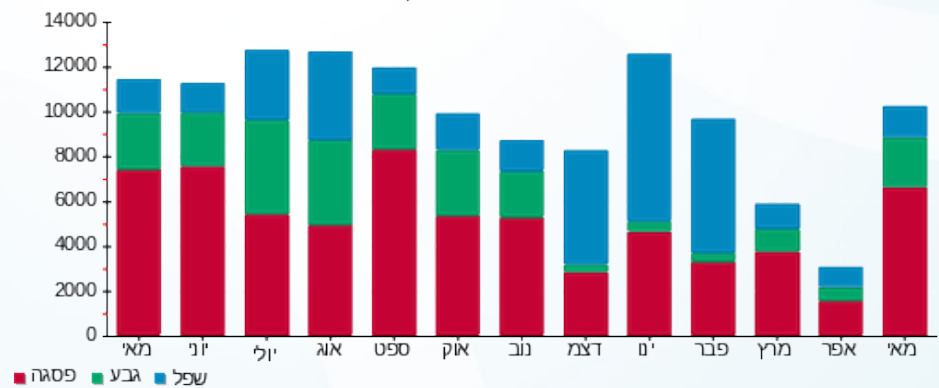



02/06/20

תאריך הפקדה:

שם דייר: מור וסיון עדיקה - 179

31/05/20

תאריך קריאה נוכחית:

שם אתר: קניון הדר

01/05/20

תאריך קריאה קודמת:

לקוח/ה נכבד/ה, אנו מתכבדים להגיש את חישוב צריכת החשמל לתקופה 01/05/20 - 31/05/20:

מור וסיון עדיקה - 179 - 8 - 81036699 (1x16)

| סוג תעריף                | סוג צריכה | קריאה קודמת | קריאה נוכחית | סה"כ צריכה בקוט"ש | מחיר לקוט"ש בא"ג | סה"כ לתשלום |
|--------------------------|-----------|-------------|--------------|-------------------|------------------|-------------|
| פרטי חשבון עבור תאריכים: |           |             |              |                   |                  |             |
| 777                      | פסגה      | 01/05/20    | 31/05/20     | 114.90            | 45.44            | 52.21 ₪     |
| 778                      | גבע       | 1,278.10    | 1,315.95     | 37.85             | 37.65            | 14.25 ₪     |
| 779                      | שפל       | 1,759.10    | 1,773.00     | 13.90             | 31.07            | 4.32 ₪      |

סה"כ לדייר:

| פסגה    | גבע     | שפל    | סה"כ    | שיא ביקוש |
|---------|---------|--------|---------|-----------|
| 114.90  | 37.85   | 13.90  | 166.65  | 0.70      |
| ₪ 52.21 | ₪ 14.25 | ₪ 4.32 | ₪ 70.78 |           |

סה"כ צריכה

סה"כ לתשלום

|          |  |                     |
|----------|--|---------------------|
| ₪ 36.10  | <b>תשלום קבוע</b>                        |                     |
| ₪ 0.59   | <b>תשלום עבור גודל חיבור בKVA (1x16)</b> |                     |
| ₪ 107.47 | <b>סה"כ לתשלום</b>                       | <b>לא כולל מע"מ</b> |

התפלגות חיוב בש"ח לפי תע"ז

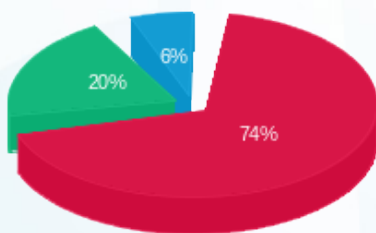

- פסגה (₪ 52.21)
- גבע (₪ 14.25)
- שפל (₪ 4.32)

הסטוריית צריכה בקוט"ש

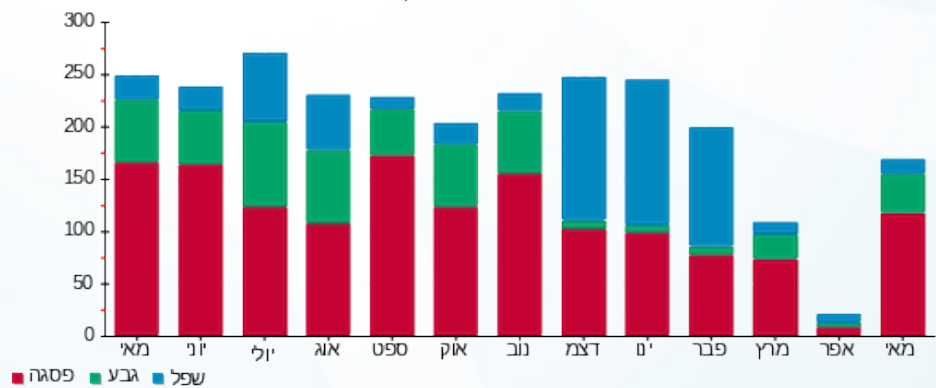



02/06/20 תאריך הפקה:  
 31/05/20 תאריך קריאה נוכחית:  
 01/05/20 תאריך קריאה קודמת:

שם דייר: מזי 10  
 שם אתר: קניון הדר

לקוח/ה נכבד/ה, אנו מתכבדים להגיש את חישוב צריכת החשמל לתקופה 01/05/20 - 31/05/20:

מזי 10 - 1 - 81029824 (3x25)

| סוג תעריף                | סוג צריכה | קריאה קודמת | קריאה נוכחית | סה"כ צריכה בקוט"ש | מחיר לקוט"ש בא"ג | סה"כ לתשלום |
|--------------------------|-----------|-------------|--------------|-------------------|------------------|-------------|
| פרטי חשבון עבור תאריכים: |           |             |              |                   |                  |             |
| 777                      | פסגה      | 01/05/20    | 31/05/20     | 452.35            | 45.44            | 205.55 ₪    |
| 778                      | גבע       | 13,807.90   | 13,914.25    | 106.35            | 37.65            | 40.04 ₪     |
| 779                      | שפל       | 28,292.70   | 28,345.40    | 52.70             | 31.07            | 16.37 ₪     |

סה"כ לדייר:

| פסגה     | גבע     | שפל     | סה"כ     | שיא ביקוש |
|----------|---------|---------|----------|-----------|
| 452.35   | 106.35  | 52.70   | 611.40   | 2.75      |
| 205.55 ₪ | 40.04 ₪ | 16.37 ₪ | 261.96 ₪ |           |

סה"כ צריכה  
 סה"כ לתשלום

|          |  |                     |
|----------|--|---------------------|
| 200.95 ₪ | <b>תשלום קבוע</b>                        |                     |
| 2.77 ₪   | <b>תשלום עבור גודל חיבור בKVA (3x25)</b> |                     |
| 465.68 ₪ | <b>סה"כ לתשלום</b>                       | <b>לא כולל מע"מ</b> |

התפלגות חיוב בש"ח לפי תעו"ז

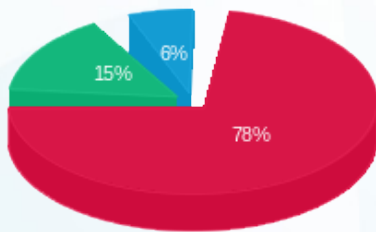

■ פסגה (205.55 ₪)  
 ■ גבע (40.04 ₪)  
 ■ שפל (16.37 ₪)

הסטוריית צריכה בקוט"ש

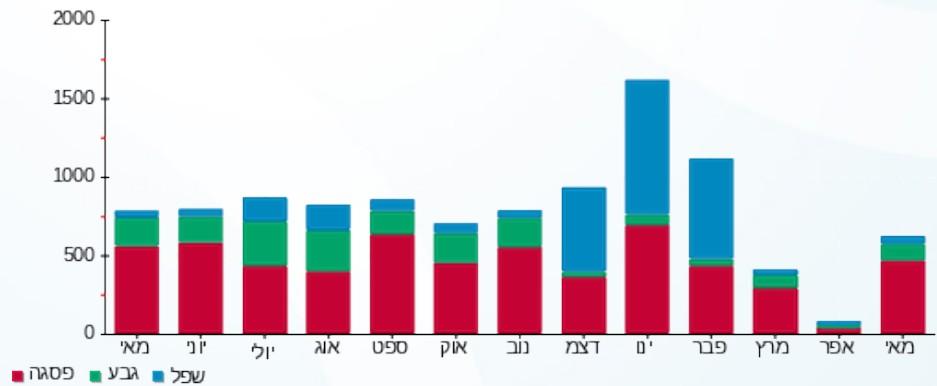



02/06/20 תאריך הפקה:  
 31/05/20 תאריך קריאה נוכחית:  
 01/05/20 תאריך קריאה קודמת:

שם דייר: מטי מועדוני כושר ק.1 - 170  
 שם אתר: קניון הדר

לקוח/ה נכבד/ה, אנו מתכבדים להגיש את חישוב צריכת החשמל לתקופה 01/05/20 - 31/05/20:

מטי מועדוני כושר ק.1 - 170 - 1 - 81040190(3x280)

| סוג תעריף | סוג צריכה | קריאה קודמת | קריאה נוכחית | סה"כ צריכה בקוט"ש | מחיר לקוט"ש בא"ג         | סה"כ לתשלום |
|-----------|-----------|-------------|--------------|-------------------|--------------------------|-------------|
|           |           |             | 01/05/20     | 31/05/20          | פרטי חשבון עבור תאריכים: |             |
| 777       | פסגה      | 317,611.20  | 321,668.40   | 4,057.20          | 45.44                    | 1,843.59 ₪  |
| 778       | גבע       | 146,450.40  | 147,890.00   | 1,439.60          | 37.65                    | 542.01 ₪    |
| 779       | שפל       | 191,016.80  | 192,088.00   | 1,071.20          | 31.07                    | 332.82 ₪    |

סה"כ לדייר:

| פסגה       | גבע      | שפל      | סה"כ       | שיא ביקוש |
|------------|----------|----------|------------|-----------|
| 4,057.20   | 1,439.60 | 1,071.20 | 6,568.00   | 25.20     |
| 1,843.59 ₪ | 542.01 ₪ | 332.82 ₪ | 2,718.42 ₪ |           |

סה"כ צריכה  
 סה"כ לתשלום

|            |                                    |              |
|------------|------------------------------------|--------------|
| 200.95 ₪   | תשלום קבוע                         |              |
| 31.01 ₪    | תשלום עבור גודל חיבור בKVA (3x280) |              |
| 2,950.39 ₪ | סה"כ לתשלום                        | לא כולל מע"מ |

התפלגות חיוב בש"ח לפי תע"ז

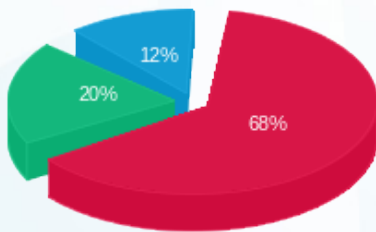

פסגה (1,843.59 ₪)  
 גבע (542.01 ₪)  
 שפל (332.82 ₪)

הסטוריית צריכה בקוט"ש

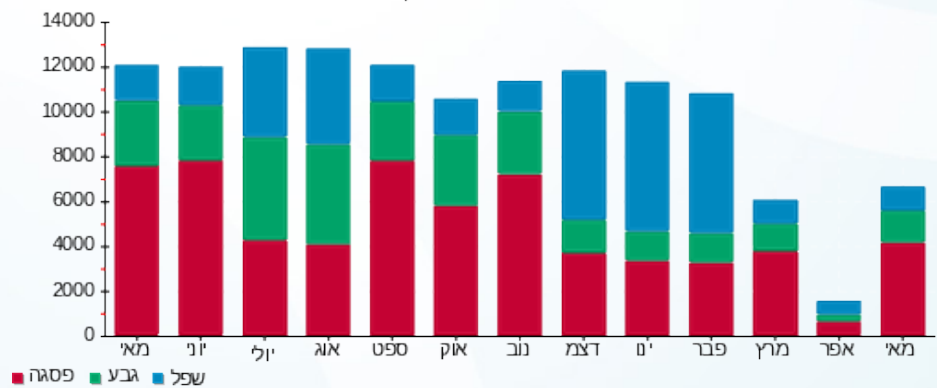

02/06/20 תאריך הפקה:  
 31/05/20 תאריך קריאה נוכחי:  
 01/05/20 תאריך קריאה קודמת:

שם דייר: ממי בר-201  
 שם אתר: קניון הדר

לקוח/ה נכבד/ה, אנו מתכבדים להגיש את חישוב צריכת החשמל לתקופה 01/05/20 - 31/05/20:

ממי בר-201 - 7 - 81037884(3x25)

| סוג תעריף                | סוג צריכה | קריאה קודמת | קריאה נוכחית | סה"כ צריכה בקוט"ש | מחיר לקוט"ש בא"ג | סה"כ לתשלום |
|--------------------------|-----------|-------------|--------------|-------------------|------------------|-------------|
| פרטי חשבון עבור תאריכים: |           |             |              |                   |                  |             |
| 777                      | פסגה      | 01/05/20    | 31/05/20     | 73.40             | 45.44            | 33.35 ₪     |
| 778                      | גבע       | 1,596.50    | 1,627.20     | 30.70             | 37.65            | 11.56 ₪     |
| 779                      | שפל       | 4,497.00    | 4,561.40     | 64.40             | 31.07            | 20.01 ₪     |

סה"כ לדייר:

| פסגה    | גבע     | שפל     | סה"כ    | שיא ביקוש |
|---------|---------|---------|---------|-----------|
| 73.40   | 30.70   | 64.40   | 168.50  | 0.40      |
| ₪ 33.35 | ₪ 11.56 | ₪ 20.01 | ₪ 64.92 |           |

סה"כ צריכה  
 סה"כ לתשלום

|          |  |                     |
|----------|--|---------------------|
| 200.95 ₪ | <b>תשלום קבוע</b>                        |                     |
| 2.77 ₪   | <b>תשלום עבור גודל חיבור בKVA (3x25)</b> |                     |
| 268.64 ₪ | <b>סה"כ לתשלום</b>                       | <b>לא כולל מע"מ</b> |

התפלגות חיוב בש"ח לפי תעו"ז

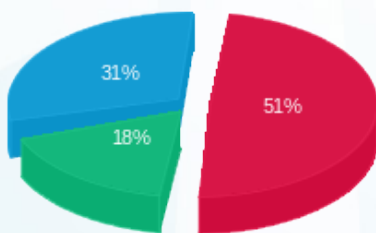

פסגה (₪ 33.35) ■  
 גבע (₪ 11.56) ■  
 שפל (₪ 20.01) ■

הסטוריית צריכה בקוט"ש

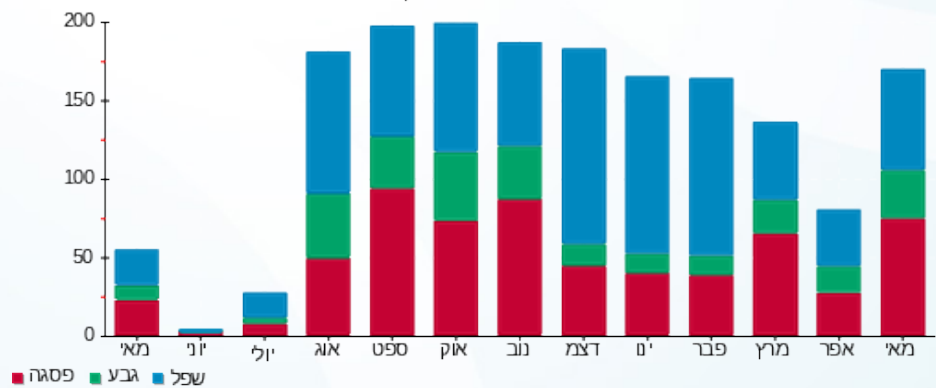



02/06/20

תאריך הפקדה:

שם דייר: מספרה - 46 קומה 1

31/05/20

תאריך קריאה נוכחית:

שם אתר: קניון הדר

01/05/20

תאריך קריאה קודמת:

לקוח/ה נכבד/ה, אנו מתכבדים להגיש את חישוב צריכת החשמל לתקופה 01/05/20 - 31/05/20:

מספרה-46 - 5 - 81040354(3x40)

| סוג תעריף | סוג צריכה | קריאה קודמת | קריאה נוכחית | סה"כ צריכה בקוט"ש | מחיר לקוט"ש בא"ג | סה"כ לתשלום |
|-----------|-----------|-------------|--------------|-------------------|------------------|-------------|
|           |           | 01/05/20    | 31/05/20     |                   |                  |             |
| 777       | פסגה      | 17,913.60   | 18,261.70    | 348.10            | 45.44            | 158.18 ₪    |
| 778       | גבע       | 4,985.90    | 5,055.30     | 69.40             | 37.65            | 26.13 ₪     |
| 779       | שפל       | 10,283.40   | 10,322.30    | 38.90             | 31.07            | 12.09 ₪     |

סה"כ לדייר:

| פסגה     | גבע     | שפל     | סה"כ     | שיא ביקוש |
|----------|---------|---------|----------|-----------|
| 348.10   | 69.40   | 38.90   | 456.40   | 5.90      |
| 158.18 ₪ | 26.13 ₪ | 12.09 ₪ | 196.39 ₪ |           |

סה"כ צריכה

סה"כ לתשלום

|          |                                   |              |
|----------|-----------------------------------|--------------|
| 36.10 ₪  | תשלום קבוע                        |              |
| 4.43 ₪   | תשלום עבור גודל חיבור בKVA (3x40) |              |
| 236.92 ₪ | סה"כ לתשלום                       | לא כולל מע"מ |

התפלגות חיוב בש"ח לפי תעו"ז

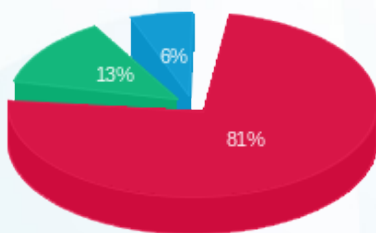

- פסגה (158.18 ₪)
- גבע (26.13 ₪)
- שפל (12.09 ₪)

הסטוריית צריכה בקוט"ש

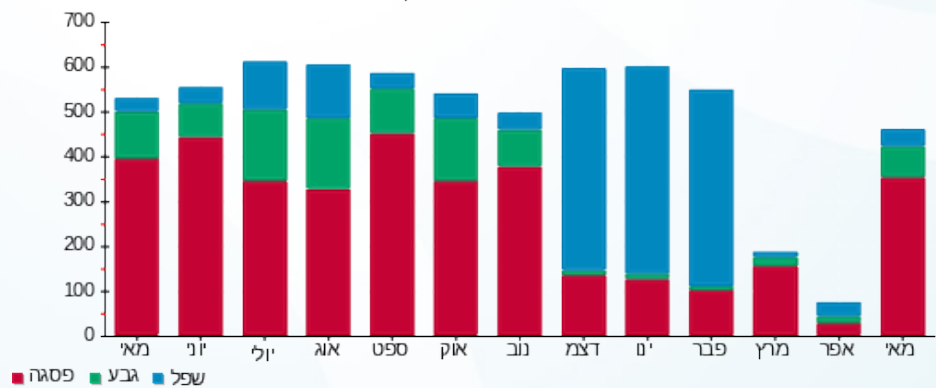



02/06/20 תאריך הפקדה:  
 31/05/20 תאריך קריאה נוכחית:  
 01/05/20 תאריך קריאה קודמת:

שם דייר: מעבדת סילור אלפא 185  
 שם אתר: קניון הדר

לקוח/ה נכבד/ה, אנו מתכבדים להגיש את חישוב צריכת החשמל לתקופה 01/05/20 - 31/05/20:

מעבדת סילור אלפא 185 - 1 - 81029755 (3x40)

| סוג תעריף                | סוג צריכה | קריאה קודמת | קריאה נוכחית | סה"כ צריכה בקוט"ש | מחיר לקוט"ש בא"ג | סה"כ לתשלום |
|--------------------------|-----------|-------------|--------------|-------------------|------------------|-------------|
| פרטי חשבון עבור תאריכים: |           |             |              |                   |                  |             |
| 777                      | פסגה      | 01/05/20    | 31/05/20     | 197.00            | 45.44            | 89.52 ₪     |
| 778                      | גבע       | 38,554.05   | 38,617.00    | 62.95             | 37.65            | 23.70 ₪     |
| 779                      | שפל       | 57,802.15   | 57,824.15    | 22.00             | 31.07            | 6.84 ₪      |

סה"כ לדייר:

| פסגה    | גבע     | שפל    | סה"כ     | שיא ביקוש |
|---------|---------|--------|----------|-----------|
| 197.00  | 62.95   | 22.00  | 281.95   | 2.60      |
| 89.52 ₪ | 23.70 ₪ | 6.84 ₪ | 120.05 ₪ |           |

סה"כ צריכה  
 סה"כ לתשלום

|          |                                   |              |
|----------|-----------------------------------|--------------|
| 36.10 ₪  | תשלום קבוע                        |              |
| 4.43 ₪   | תשלום עבור גודל חיבור בKVA (3x40) |              |
| 160.58 ₪ | סה"כ לתשלום                       | לא כולל מע"מ |

התפלגות חיוב בש"ח לפי תע"ז

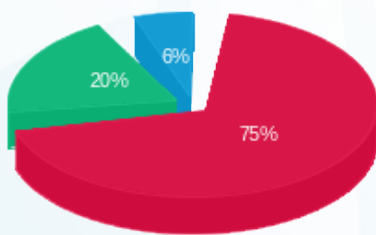

■ פסגה (89.52 ₪)  
 ■ גבע (23.70 ₪)  
 ■ שפל (6.84 ₪)

הסטוריית צריכה בקוט"ש

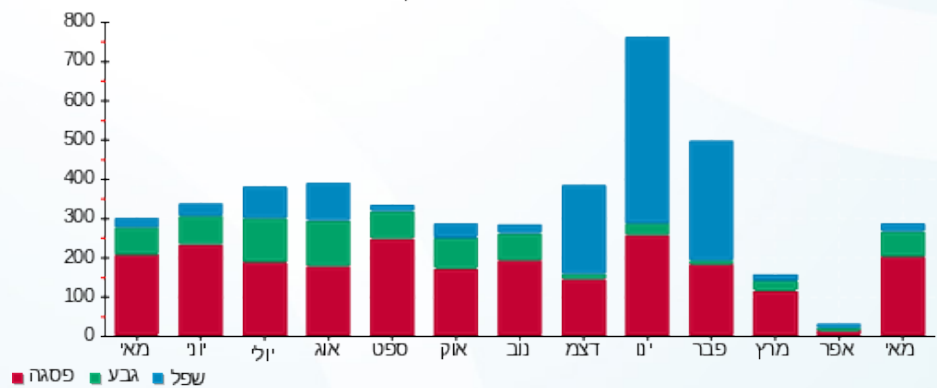



02/06/20 תאריך הפקה:  
 31/05/20 תאריך קריאה נוכחית:  
 01/05/20 תאריך קריאה קודמת:

שם דייר: מפעל הפיס - 701  
 שם אתר: קניון הדר

לקוח/ה נכבד/ה, אנו מתכבדים להגיש את חישוב צריכת החשמל לתקופה 01/05/20 - 31/05/20:

מפעל הפיס - 701 - 5 - 81029824 (1x16)

| סוג תעריף                | סוג צריכה | קריאה קודמת | קריאה נוכחית | סה"כ צריכה בקוט"ש | מחיר לקוט"ש בא"ג | סה"כ לתשלום |
|--------------------------|-----------|-------------|--------------|-------------------|------------------|-------------|
| פרטי חשבון עבור תאריכים: |           |             |              |                   |                  |             |
| 777                      | פסגה      | 01/05/20    | 31/05/20     | 111.35            | 45.44            | 50.60 ₪     |
| 778                      | גבע       | 1,236.75    | 1,289.25     | 52.50             | 37.65            | 19.77 ₪     |
| 779                      | שפל       | 4,078.40    | 4,207.55     | 129.15            | 31.07            | 40.13 ₪     |

סה"כ לדייר:

| פסגה    | גבע     | שפל     | סה"כ     | שיא ביקוש |
|---------|---------|---------|----------|-----------|
| 111.35  | 52.50   | 129.15  | 293.00   | 0.50      |
| ₪ 50.60 | ₪ 19.77 | ₪ 40.13 | ₪ 110.49 |           |

סה"כ צריכה  
 סה"כ לתשלום

|          |  |                     |
|----------|--|---------------------|
| ₪ 36.10  | <b>תשלום קבוע</b>                        |                     |
| ₪ 0.59   | <b>תשלום עבור גודל חיבור בKVA (1x16)</b> |                     |
| ₪ 147.18 | <b>סה"כ לתשלום</b>                       | <b>לא כולל מע"מ</b> |

התפלגות חיוב בש"ח לפי תעו"ז

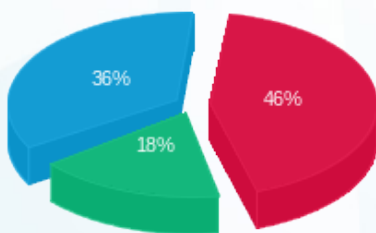

פסגה (₪ 50.60)  
 גבע (₪ 19.77)  
 שפל (₪ 40.13)

הסטוריית צריכה בקוט"ש

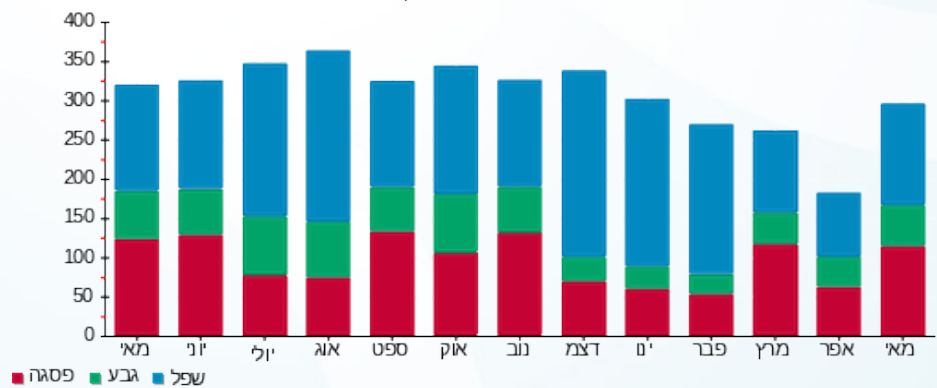



02/06/20

תאריך הפקדה:

שם דייר: מרקט ביגל חוזה 194

31/05/20

תאריך קריאה נוכחית:

שם אתר: קניון הדר

01/05/20

תאריך קריאה קודמת:

לקוח/ה נכבד/ה, אנו מתכבדים להגיש את חישוב צריכת החשמל לתקופה 01/05/20 - 31/05/20:

מרקט ביגל חוזה 194 - 6 - 81042542(3x63)

| סוג תעריף                | סוג צריכה | קריאה קודמת | קריאה נוכחית | סה"כ צריכה בקוט"ש | מחיר לקוט"ש בא"ג | סה"כ לתשלום |
|--------------------------|-----------|-------------|--------------|-------------------|------------------|-------------|
| פרטי חשבון עבור תאריכים: |           |             |              |                   |                  |             |
| 777                      | פסגה      | 01/05/20    | 31/05/20     | 138.70            | 45.44            | 63.03 ₪     |
| 778                      | גבע       | 1,481.30    | 1,547.90     | 66.60             | 37.65            | 25.07 ₪     |
| 779                      | שפל       | 4,678.20    | 4,844.40     | 166.20            | 31.07            | 51.64 ₪     |

סה"כ לדייר:

| פסגה    | גבע     | שפל     | סה"כ     | שיא ביקוש |
|---------|---------|---------|----------|-----------|
| 138.70  | 66.60   | 166.20  | 371.50   | 0.90      |
| ₪ 63.03 | ₪ 25.07 | ₪ 51.64 | ₪ 139.74 |           |

סה"כ צריכה

סה"כ לתשלום

|          |  |                     |
|----------|--|---------------------|
| ₪ 36.10  | <b>תשלום קבוע</b>                        |                     |
| ₪ 6.98   | <b>תשלום עבור גודל חיבור בKVA (3x63)</b> |                     |
| ₪ 182.82 | <b>סה"כ לתשלום</b>                       | <b>לא כולל מע"מ</b> |

התפלגות חיוב בש"ח לפי תע"ז

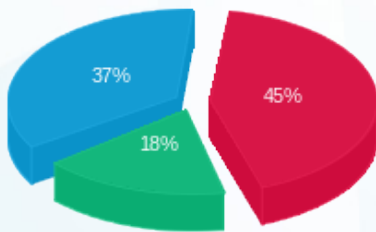

- פסגה (₪ 63.03)
- גבע (₪ 25.07)
- שפל (₪ 51.64)

הסטוריית צריכה בקוט"ש

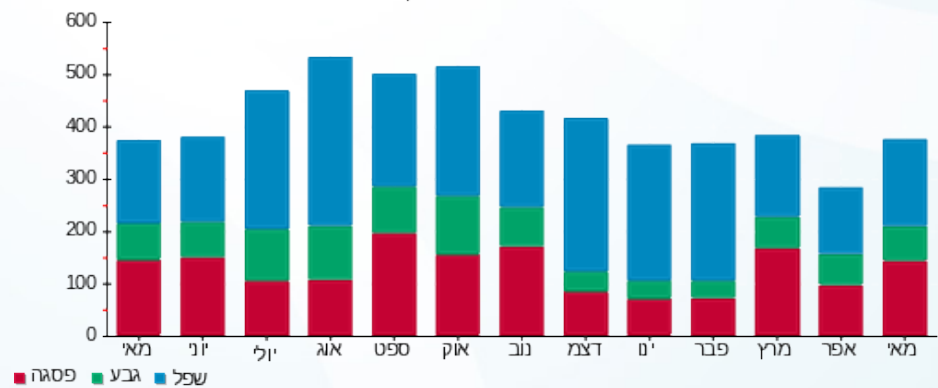

- פסגה
- גבע
- שפל





02/06/20

תאריך הפקדה:

שם דייר: מרקט סלטיה חוזה 194

31/05/20

תאריך קריאה נוכחית:

שם אתר: קניון הדר

01/05/20

תאריך קריאה קודמת:

לקוח/ה נכבד/ה, אנו מתכבדים להגיש את חישוב צריכת החשמל לתקופה 01/05/20 - 31/05/20:

שומר 81037897-4 - 4 - 81037897(0x0)

| סוג תעריף                | סוג צריכה | קריאה קודמת | קריאה נוכחית | סה"כ צריכה בקוט"ש | מחיר לקוט"ש בא"ג | סה"כ לתשלום |
|--------------------------|-----------|-------------|--------------|-------------------|------------------|-------------|
| פרטי חשבון עבור תאריכים: |           |             |              |                   |                  |             |
| 777                      | פסגה      | 01/05/20    | 31/05/20     | 185.10            | 45.44            | 84.11 ₪     |
| 778                      | גבע       | 2,818.90    | 2,866.60     | 47.70             | 37.65            | 17.96 ₪     |
| 779                      | שפל       | 6,832.10    | 6,934.80     | 102.70            | 31.07            | 31.91 ₪     |

סה"כ לדייר:

| פסגה    | גבע     | שפל     | סה"כ     | שיא ביקוש |
|---------|---------|---------|----------|-----------|
| 185.10  | 47.70   | 102.70  | 335.50   | 5.80      |
| ₪ 84.11 | ₪ 17.96 | ₪ 31.91 | ₪ 133.98 |           |

סה"כ צריכה

סה"כ לתשלום

|          |   |                     |
|----------|---|---------------------|
| ₪ 36.10  | <b>תשלום קבוע</b>                       |                     |
| ₪ 0.00   | <b>תשלום עבור גודל חיבור בKVA (0x0)</b> |                     |
| ₪ 170.08 | <b>סה"כ לתשלום</b>                      | <b>לא כולל מע"מ</b> |

התפלגות חיוב בש"ח לפי תע"ז

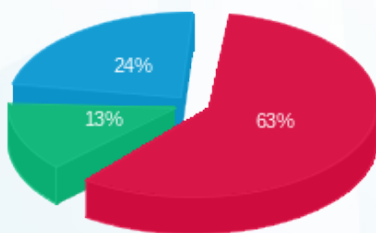

- פסגה (₪ 84.11)
- גבע (₪ 17.96)
- שפל (₪ 31.91)

הסטוריית צריכה בקוט"ש

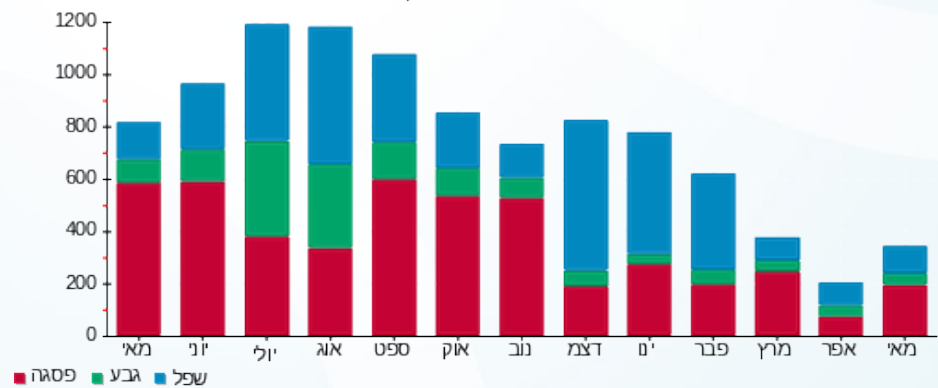

02/06/20 תאריך הפקדה:  
 31/05/20 תאריך קריאה נוכחית:  
 01/05/20 תאריך קריאה קודמת:

שם דייר: מתפרה חדש 090  
 שם אתר: קניון הדר

לקוח/ה נכבד/ה, אנו מתכבדים להגיש את חישוב צריכת החשמל לתקופה 01/05/20 - 31/05/20:

שומר 81022652-7 - 8 - 81022652(3x32)

| סוג תעריף                | סוג צריכה | קריאה קודמת | קריאה נוכחית | סה"כ צריכה בקוט"ש | מחיר לקוט"ש בא"ג | סה"כ לתשלום |
|--------------------------|-----------|-------------|--------------|-------------------|------------------|-------------|
| פרטי חשבון עבור תאריכים: |           |             |              |                   |                  |             |
| 777                      | פסגה      | 01/05/20    | 31/05/20     | 196.00            | 45.44            | 89.06 ₪     |
| 778                      | גבע       | 2,440.70    | 2,478.20     | 37.50             | 37.65            | 14.12 ₪     |
| 779                      | שפל       | 3,225.40    | 3,225.40     | 0.00              | 31.07            | 0.00 ₪      |

סה"כ לדייר:

| פסגה    | גבע     | שפל    | סה"כ     | שיא ביקוש |
|---------|---------|--------|----------|-----------|
| 196.00  | 37.50   | 0.00   | 233.50   | 2.80      |
| ₪ 89.06 | ₪ 14.12 | ₪ 0.00 | ₪ 103.18 |           |

סה"כ צריכה  
 סה"כ לתשלום

|          |  |                     |
|----------|--|---------------------|
| ₪ 36.10  | <b>תשלום קבוע</b>                        |                     |
| ₪ 3.54   | <b>תשלום עבור גודל חיבור בKVA (3x32)</b> |                     |
| ₪ 142.83 | <b>סה"כ לתשלום</b>                       | <b>לא כולל מע"מ</b> |

התפלגות חיוב בש"ח לפי תעו"ז

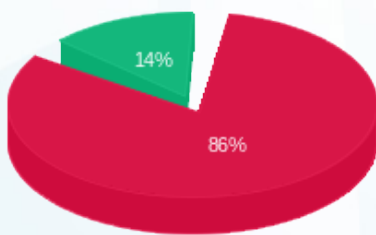

פסגה (₪ 89.06)  
 גבע (₪ 14.12)  
 שפל (₪ 0.00)

הסטוריית צריכה בקוט"ש

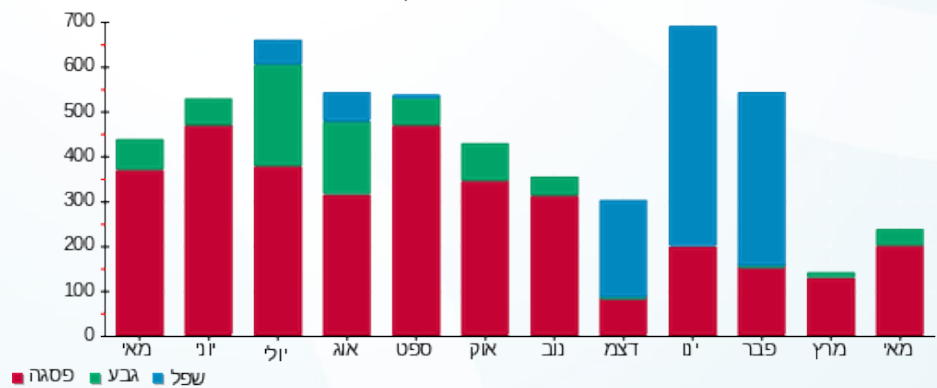

02/06/20 תאריך הפקה:  
 31/05/20 תאריך קריאה נוכחית:  
 01/05/20 תאריך קריאה קודמת:

שם דייר: נאמן-25  
 שם אתר: קניון הדר

**לקוח/ה נכבד/ה, אנו מתכבדים להגיש את חישוב צריכת החשמל לתקופה 01/05/20 - 31/05/20:**

נאמן-25 - 6 - 81029755 (3x160)

| סוג תעריף                | סוג צריכה | קריאה קודמת | קריאה נוכחית | סה"כ צריכה בקוט"ש | מחיר לקוט"ש בא"ג | סה"כ לתשלום |
|--------------------------|-----------|-------------|--------------|-------------------|------------------|-------------|
| פרטי חשבון עבור תאריכים: |           |             | 01/05/20     | 31/05/20          |                  |             |
| 777                      | פסגה      | 423,868.20  | 427,712.80   | 3,844.60          | 45.44            | 1,746.99 ₪  |
| 778                      | גבע       | 200,579.20  | 202,014.00   | 1,434.80          | 37.65            | 540.20 ₪    |
| 779                      | שפל       | 453,189.40  | 456,015.80   | 2,826.40          | 31.07            | 878.16 ₪    |

**צריכת חשמל יח' מיזוג**

| סוג תעריף                | סוג צריכה | קריאה קודמת | קריאה נוכחית | סה"כ צריכה בקוט"ש | מחיר לקוט"ש בא"ג | סה"כ לתשלום |
|--------------------------|-----------|-------------|--------------|-------------------|------------------|-------------|
| פרטי חשבון עבור תאריכים: |           |             | 01/05/20     | 31/05/20          |                  |             |
| 777                      | פסגה      |             |              | 408.016           | 45.44            | 185.40 ₪    |
| 778                      | גבע       |             |              | 200.119           | 37.65            | 75.34 ₪     |
| 779                      | שפל       |             |              | 601.177           | 31.07            | 186.79 ₪    |

**סה"כ לדירה:**

| פסגה       | גבע      | שפל        | סה"כ       | שיא ביקוש |
|------------|----------|------------|------------|-----------|
| 4,252.62   | 1,634.92 | 3,427.58   | 9,315.11   | 60.80     |
| 1,932.39 ₪ | 615.55 ₪ | 1,064.95 ₪ | 3,612.88 ₪ |           |

סה"כ צריכה  
 סה"כ לתשלום

|            |   |                     |
|------------|---|---------------------|
| 200.95 ₪   | <b>תשלום קבוע</b>                         |                     |
| 17.72 ₪    | <b>תשלום עבור גודל חיבור בKVA (3x160)</b> |                     |
| 3,831.55 ₪ | <b>סה"כ לתשלום</b>                        | <b>לא כולל מע"מ</b> |

התפלגות חיוב בש"ח לפי תע"ז

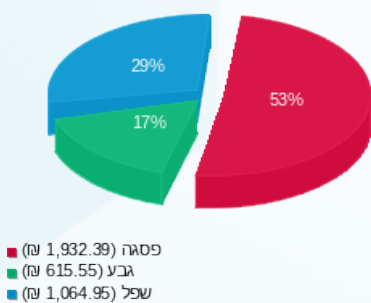

הסטוריית צריכה בקוט"ש

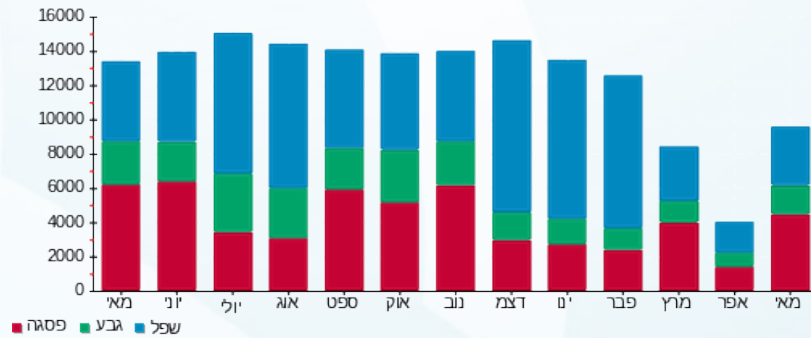

02/06/20 תאריך הפקה:  
 31/05/20 תאריך קריאה נוכחית:  
 01/05/20 תאריך קריאה קודמת:

שם דייר: נדב בן זיקרי - 94  
 שם אתר: קניון הדר

לקוח/ה נכבד/ה, אנו מתכבדים להגיש את חישוב צריכת החשמל לתקופה 01/05/20 - 31/05/20:

נדב בן זיקרי - 94 - 5 - 81037897(3x25)

| סוג תעריף                | סוג צריכה | קריאה קודמת | קריאה נוכחית | סה"כ צריכה בקוט"ש | מחיר לקוט"ש בא"ג | סה"כ לתשלום |
|--------------------------|-----------|-------------|--------------|-------------------|------------------|-------------|
| פרטי חשבון עבור תאריכים: |           |             |              |                   |                  |             |
| 777                      | פסגה      | 01/05/20    | 31/05/20     | 8,223.10          | 45.44            | 34.22 ₪     |
| 778                      | גבע       | 2,939.00    | 2,962.00     | 23.00             | 37.65            | 8.66 ₪      |
| 779                      | שפל       | 4,459.30    | 4,495.30     | 36.00             | 31.07            | 11.19 ₪     |

סה"כ לדייר:

| פסגה    | גבע    | שפל     | סה"כ    | שיא ביקוש |
|---------|--------|---------|---------|-----------|
| 75.30   | 23.00  | 36.00   | 134.30  | 1.10      |
| 34.22 ₪ | 8.66 ₪ | 11.19 ₪ | 54.06 ₪ |           |

סה"כ צריכה  
 סה"כ לתשלום

|         |  |                     |
|---------|--|---------------------|
| 36.10 ₪ | <b>תשלום קבוע</b>                        |                     |
| 2.77 ₪  | <b>תשלום עבור גודל חיבור בKVA (3x25)</b> |                     |
| 92.93 ₪ | <b>סה"כ לתשלום</b>                       | <b>לא כולל מע"מ</b> |

התפלגות חיוב בש"ח לפי תע"ז

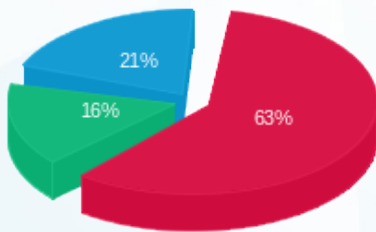

פסגה (34.22 ₪) ■  
 גבע (8.66 ₪) ■  
 שפל (11.19 ₪) ■

הסטוריית צריכה בקוט"ש

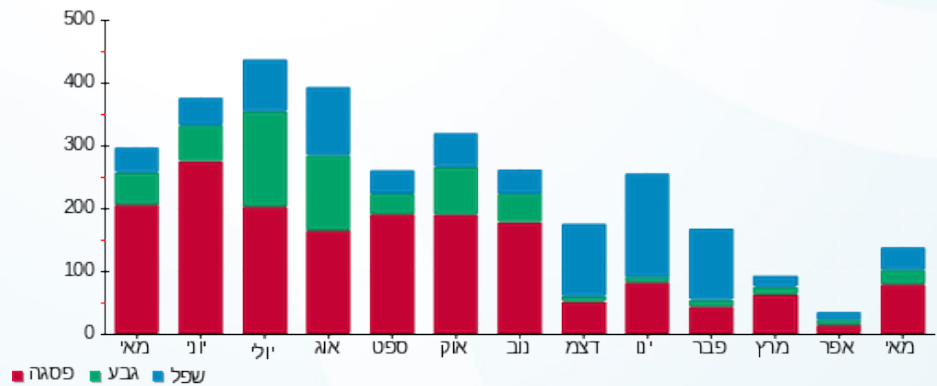

פסגה ■ גבע ■ שפל





02/06/20

תאריך הפקדה:

שם דייר: נחמד - 5024

31/05/20

תאריך קריאה נוכחית:

שם אתר: קניון הדר

01/05/20

תאריך קריאה קודמת:

לקוח/ה נכבד/ה, אנו מתכבדים להגיש את חישוב צריכת החשמל לתקופה 01/05/20 - 31/05/20:

נחמד - 5024 - 3 - 81038211 (3x80)

| סה"כ לתשלום | מחיר לקוט"ש בא"ג | סה"כ צריכה בקוט"ש | קריאה נוכחית | קריאה קודמת | סוג צריכה                | סוג תעריף |
|-------------|------------------|-------------------|--------------|-------------|--------------------------|-----------|
|             |                  |                   | 31/05/20     | 01/05/20    | פרטי חשבון עבור תאריכים: |           |
| 1.14 ₪      | 45.44            | 2.50              | 160,636.30   | 160,633.80  | פסגה                     | 777       |
| 0.15 ₪      | 37.65            | 0.40              | 62,461.20    | 62,460.80   | גבע                      | 778       |
| 0.34 ₪      | 31.07            | 1.10              | 107,625.70   | 107,624.60  | שפל                      | 779       |

סה"כ לדייר:

| שיא ביקוש | סה"כ   | שפל    | גבע    | פסגה   |
|-----------|--------|--------|--------|--------|
|           | 4.00   | 1.10   | 0.40   | 2.50   |
|           | 1.63 ₪ | 0.34 ₪ | 0.15 ₪ | 1.14 ₪ |

סה"כ צריכה

סה"כ לתשלום

|          |  |                     |
|----------|--|---------------------|
| 200.95 ₪ | <b>תשלום קבוע</b>                        |                     |
| 8.86 ₪   | <b>תשלום עבור גודל חיבור בKVA (3x80)</b> |                     |
| 211.44 ₪ | <b>סה"כ לתשלום</b>                       | <b>לא כולל מע"מ</b> |

התפלגות חיוב בש"ח לפי תעו"ז

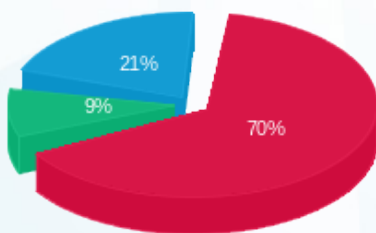

■ פסגה (1.14 ₪)  
■ גבע (0.15 ₪)  
■ שפל (0.34 ₪)

הסטוריית צריכה בקוט"ש

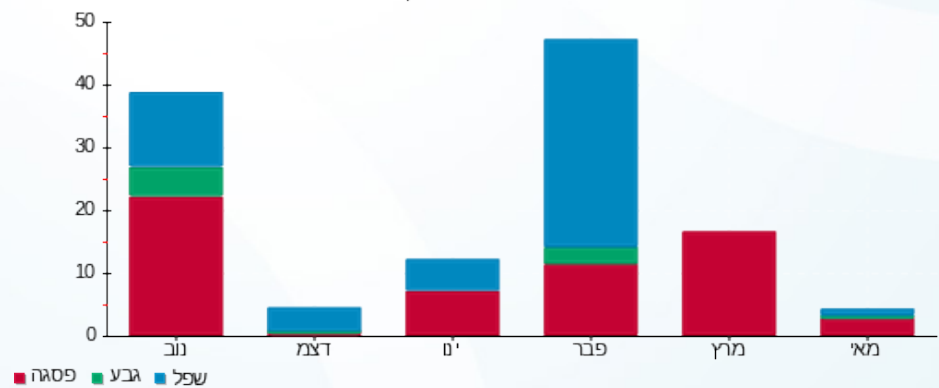



02/06/20

תאריך הפקה:

שם דייר: נייקי-164

31/05/20

תאריך קריאה נוכחית:

שם אתר: קניון הדר

01/05/20

תאריך קריאה קודמת:

לקוח/ה נכבד/ה, אנו מתכבדים להגיש את חישוב צריכת החשמל לתקופה 01/05/20 - 31/05/20:

נייקי-164 - 2 - 81040190 (3x250)

| סוג תעריף                | סוג צריכה | קריאה קודמת | קריאה נוכחית | סה"כ צריכה בקוט"ש | מחיר לקוט"ש בא"ג | סה"כ לתשלום |
|--------------------------|-----------|-------------|--------------|-------------------|------------------|-------------|
| פרטי חשבון עבור תאריכים: |           |             |              |                   |                  |             |
| 777                      | פסגה      | 01/05/20    | 31/05/20     | 4,814.80          | 45.44            | 2,187.85 ₪  |
| 778                      | גבע       | 96,094.40   | 97,952.40    | 1,858.00          | 37.65            | 699.54 ₪    |
| 779                      | שפל       | 219,912.80  | 223,254.40   | 3,341.60          | 31.07            | 1,038.24 ₪  |

סה"כ לדייר:

| פסגה       | גבע      | שפל        | סה"כ       | שיא ביקוש |
|------------|----------|------------|------------|-----------|
| 4,814.80   | 1,858.00 | 3,341.60   | 10,014.40  | 22.00     |
| 2,187.85 ₪ | 699.54 ₪ | 1,038.24 ₪ | 3,925.62 ₪ |           |

סה"כ צריכה

סה"כ לתשלום

|            |                                    |              |
|------------|------------------------------------|--------------|
| 200.95 ₪   | תשלום קבוע                         |              |
| 27.69 ₪    | תשלום עבור גודל חיבור בKVA (3x250) |              |
| 4,154.26 ₪ | סה"כ לתשלום                        | לא כולל מע"מ |

התפלגות חיוב בש"ח לפי תע"ז

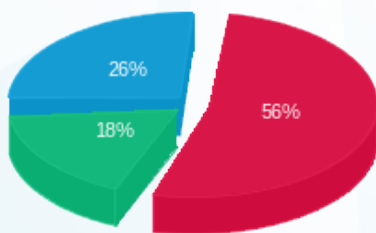

- פסגה (2,187.85 ₪) - 56%
- גבע (699.54 ₪) - 18%
- שפל (1,038.24 ₪) - 26%

הסטוריית צריכה בקוט"ש

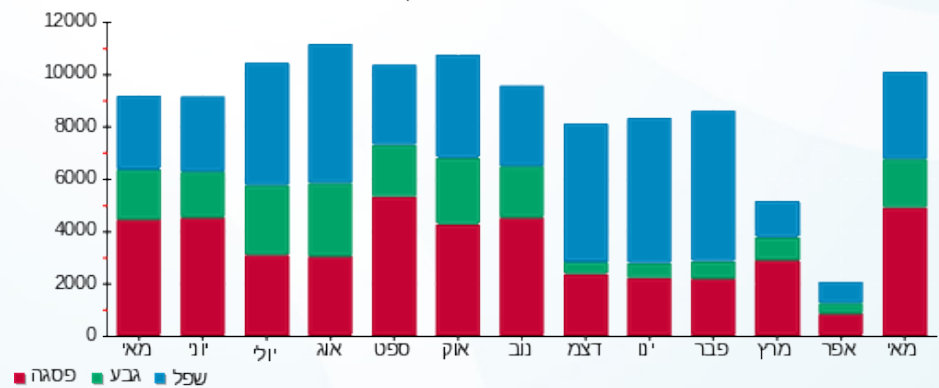



02/06/20 תאריך הפקה:  
 31/05/20 תאריך קריאה נוכחית:  
 01/05/20 תאריך קריאה קודמת:

שם דייר: נימרוז 029  
 שם אתר: קניון הדר

לקוח/ה נכבד/ה, אנו מתכבדים להגיש את חישוב צריכת החשמל לתקופה 01/05/20 - 31/05/20:

נימרוז (סאקל חדש לשעבר) - 1 - 2 - 81029833(3x40)

| סוג תעריף                | סוג צריכה | קריאה קודמת | קריאה נוכחית | סה"כ צריכה בקוט"ש | מחיר לקוט"ש בא"ג | סה"כ לתשלום |
|--------------------------|-----------|-------------|--------------|-------------------|------------------|-------------|
| פרטי חשבון עבור תאריכים: |           |             |              |                   |                  |             |
| 777                      | פסגה      | 01/05/20    | 31/05/20     | 666.20            | 45.44            | 302.72 ₪    |
| 778                      | גבע       | 11,938.10   | 12,142.80    | 204.70            | 37.65            | 77.07 ₪     |
| 779                      | שפל       | 18,391.90   | 18,508.70    | 116.80            | 31.07            | 36.29 ₪     |

סה"כ לדייר:

| פסגה     | גבע     | שפל     | סה"כ     | שיא ביקוש |
|----------|---------|---------|----------|-----------|
| 666.20   | 204.70  | 116.80  | 987.70   | 3.20      |
| ₪ 302.72 | ₪ 77.07 | ₪ 36.29 | ₪ 416.08 |           |

סה"כ צריכה  
 סה"כ לתשלום

|          |  |                     |
|----------|--|---------------------|
| 200.95 ₪ | <b>תשלום קבוע</b>                        |                     |
| 4.43 ₪   | <b>תשלום עבור גודל חיבור בKVA (3x40)</b> |                     |
| 621.46 ₪ | <b>סה"כ לתשלום</b>                       | <b>לא כולל מע"מ</b> |

התפלגות חיוב בש"ח לפי תעו"ז

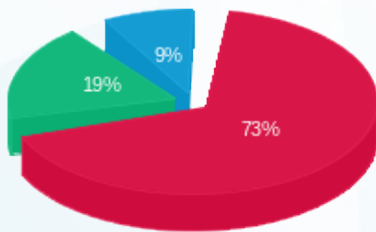

■ פסגה (₪ 302.72)  
 ■ גבע (₪ 77.07)  
 ■ שפל (₪ 36.29)

הסטוריית צריכה בקוט"ש

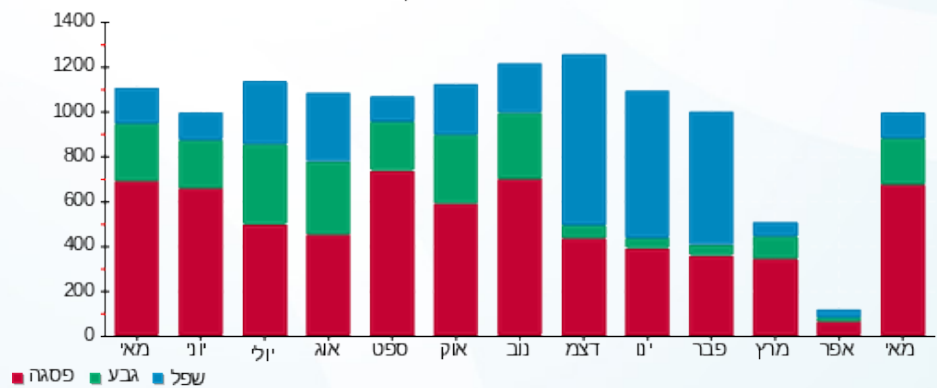



02/06/20

תאריך הפקה:

שם דייר: נפרטיטי-119

31/05/20

תאריך קריאה נוכחית:

שם אתר: קניון הדר

01/05/20

תאריך קריאה קודמת:

לקוח/ה נכבד/ה, אנו מתכבדים להגיש את חישוב צריכת החשמל לתקופה 01/05/20 - 31/05/20:

3 - 81040338 (3x40)

| סה"כ לתשלום | מחיר לקוט"ש בא"ג | סה"כ צריכה בקוט"ש | קריאה נוכחית | קריאה קודמת | סוג צריכה                | סוג תעריף |
|-------------|------------------|-------------------|--------------|-------------|--------------------------|-----------|
|             |                  |                   | 31/05/20     | 01/05/20    | פרטי חשבון עבור תאריכים: |           |
| 103.06 ₪    | 45.44            | 226.80            | 34,935.20    | 34,708.40   | פסגה                     | 777       |
| 26.92 ₪     | 37.65            | 71.50             | 12,077.90    | 12,006.40   | גבע                      | 778       |
| 16.68 ₪     | 31.07            | 53.70             | 17,753.80    | 17,700.10   | שפל                      | 779       |

סה"כ לדייר:

| שיא ביקוש | סה"כ     | שפל     | גבע     | פסגה     |
|-----------|----------|---------|---------|----------|
| 1.50      | 352.00   | 53.70   | 71.50   | 226.80   |
|           | 146.66 ₪ | 16.68 ₪ | 26.92 ₪ | 103.06 ₪ |

סה"כ צריכה

סה"כ לתשלום

|          |  |                     |
|----------|--|---------------------|
| 200.95 ₪ | <b>תשלום קבוע</b>                        |                     |
| 4.43 ₪   | <b>תשלום עבור גודל חיבור בKVA (3x40)</b> |                     |
| 352.04 ₪ | <b>סה"כ לתשלום</b>                       | <b>לא כולל מע"מ</b> |

התפלגות חיוב בש"ח לפי תעו"ז

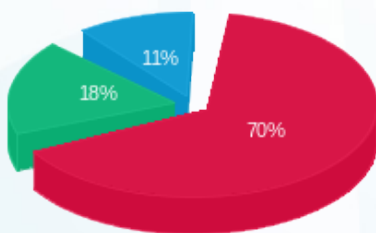

■ פסגה (103.06 ₪)  
 ■ גבע (26.92 ₪)  
 ■ שפל (16.68 ₪)

הסטוריית צריכה בקוט"ש

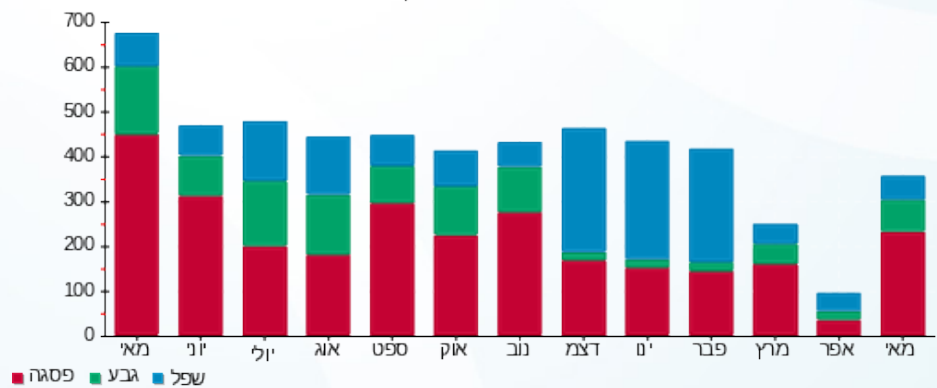



02/06/20 תאריך הפקדה:  
 31/05/20 תאריך קריאה נוכחית:  
 01/05/20 תאריך קריאה קודמת:

שם דייר: סבון של פעם - 171  
 שם אתר: קניון הדר

לקוח/ה נכבד/ה, אנו מתכבדים להגיש את חישוב צריכת החשמל לתקופה 01/05/20 - 31/05/20:

סבון של פעם - 171 - 4 - 81029766(3x32)

| סוג תעריף | סוג צריכה | קריאה קודמת | קריאה נוכחית | סה"כ צריכה בקוט"ש | מחיר לקוט"ש בא"ג         | סה"כ לתשלום |
|-----------|-----------|-------------|--------------|-------------------|--------------------------|-------------|
|           |           |             | 31/05/20     | 01/05/20          | פרטי חשבון עבור תאריכים: |             |
| 777       | פסגה      | 27,702.40   | 27,990.55    | 288.15            | 45.44                    | 130.94 ₪    |
| 778       | גבע       | 9,960.25    | 10,059.70    | 99.45             | 37.65                    | 37.44 ₪     |
| 779       | שפל       | 16,358.65   | 16,417.60    | 58.95             | 31.07                    | 18.32 ₪     |

סה"כ לדייר:

| פסגה     | גבע     | שפל     | סה"כ     | שיא ביקוש |
|----------|---------|---------|----------|-----------|
| 288.15   | 99.45   | 58.95   | 446.55   | 2.00      |
| 130.94 ₪ | 37.44 ₪ | 18.32 ₪ | 186.69 ₪ |           |

סה"כ צריכה  
 סה"כ לתשלום

|          |                                   |              |
|----------|-----------------------------------|--------------|
| 36.10 ₪  | תשלום קבוע                        |              |
| 3.54 ₪   | תשלום עבור גודל חיבור בKVA (3x32) |              |
| 226.34 ₪ | סה"כ לתשלום                       | לא כולל מע"מ |

התפלגות חיוב בש"ח לפי תעו"ז

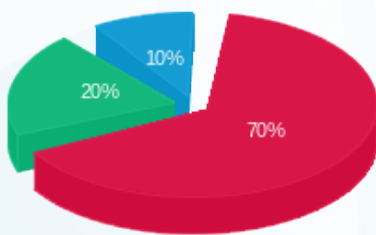

פסגה (130.94 ₪) 70%  
 גבע (37.44 ₪) 20%  
 שפל (18.32 ₪) 10%

הסטוריית צריכה בקוט"ש

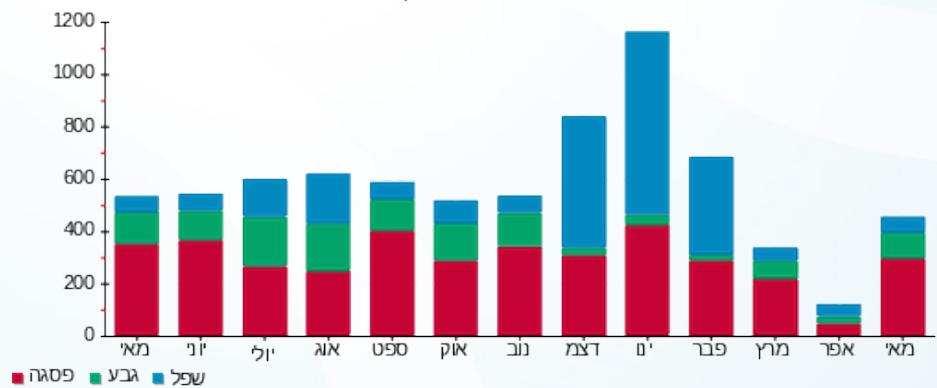



02/06/20

תאריך הפקדה:

שם דייר: סופר פארם-28

31/05/20

תאריך קריאה נוכחית:

שם אתר: קניון הדר

01/05/20

תאריך קריאה קודמת:

לקוח/ה נכבד/ה, אנו מתכבדים להגיש את חישוב צריכת החשמל לתקופה 01/05/20 - 31/05/20:

סופר פארם-28 - 1 - 81022680(3x200)

| סוג תעריף                | סוג צריכה | קריאה קודמת  | קריאה נוכחית | סה"כ צריכה בקוט"ש | מחיר לקוט"ש בא"ג | סה"כ לתשלום |
|--------------------------|-----------|--------------|--------------|-------------------|------------------|-------------|
| פרטי חשבון עבור תאריכים: |           |              |              |                   |                  |             |
|                          |           | 01/05/20     | 31/05/20     |                   |                  |             |
| 777                      | פסגה      | 910,427.00   | 924,914.80   | 14,487.80         | 45.44            | 6,583.26 ₪  |
| 778                      | גבע       | 447,242.00   | 451,859.60   | 4,617.60          | 37.65            | 1,738.53 ₪  |
| 779                      | שפל       | 1,114,660.40 | 1,117,097.00 | 2,436.60          | 31.07            | 757.05 ₪    |

סה"כ לדיר:

| פסגה       | גבע        | שפל      | סה"כ       | שיא ביקוש |
|------------|------------|----------|------------|-----------|
| 14,487.80  | 4,617.60   | 2,436.60 | 21,542.00  | 85.20     |
| 6,583.26 ₪ | 1,738.53 ₪ | 757.05 ₪ | 9,078.83 ₪ |           |

סה"כ צריכה

סה"כ לתשלום

|            |                                    |              |
|------------|------------------------------------|--------------|
| 200.95 ₪   | תשלום קבוע                         |              |
| 22.15 ₪    | תשלום עבור גודל חיבור בKVA (3x200) |              |
| 9,301.94 ₪ | סה"כ לתשלום                        | לא כולל מע"מ |

התפלגות חיוב בש"ח לפי תעו"ז

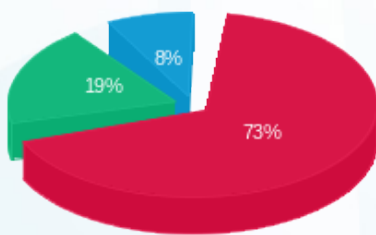

■ פסגה (6,583.26 ₪)  
 ■ גבע (1,738.53 ₪)  
 ■ שפל (757.05 ₪)

הסטוריית צריכה בקוט"ש

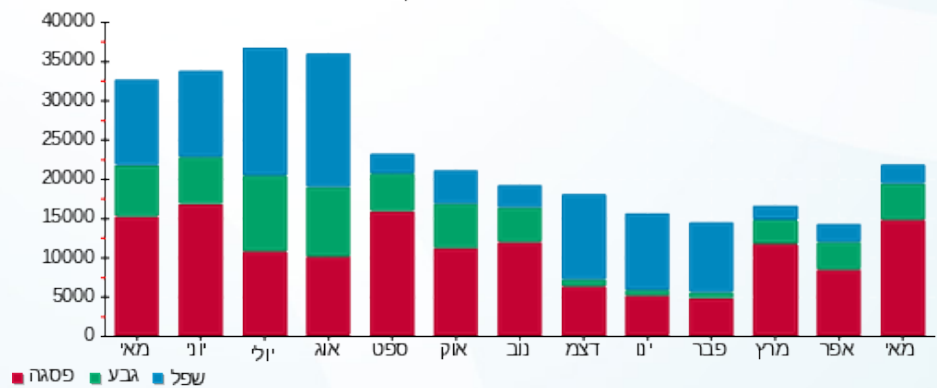



02/06/20

תאריך הפקדה:

שם דייר: סטודיו מטי ק.2 - 170

31/05/20

תאריך קריאה נוכחית:

שם אתר: קניון הדר

01/05/20

תאריך קריאה קודמת:

לקוח/ה נכבד/ה, אנו מתכבדים להגיש את חישוב צריכת החשמל לתקופה 01/05/20 - 31/05/20:

סטודיו מטי ק.2 - 160 - 4 - 81038295 (3x250)

| סוג תעריף | סוג צריכה | קריאה קודמת | קריאה נוכחית | סה"כ צריכה בקוט"ש | מחיר לקוט"ש בא"ג | סה"כ לתשלום              |
|-----------|-----------|-------------|--------------|-------------------|------------------|--------------------------|
|           |           | 01/05/20    | 31/05/20     |                   |                  | פרטי חשבון עבור תאריכים: |
| 777       | פסגה      | 106,021.80  | 106,576.80   | 555.00            | 45.44            | 252.19 ₪                 |
| 778       | גבע       | 36,517.20   | 36,705.60    | 188.40            | 37.65            | 70.93 ₪                  |
| 779       | שפל       | 67,027.20   | 67,124.40    | 97.20             | 31.07            | 30.20 ₪                  |

סה"כ לדייר:

| פסגה     | גבע     | שפל     | סה"כ     | שיא ביקוש |
|----------|---------|---------|----------|-----------|
| 555.00   | 188.40  | 97.20   | 840.60   | 12.00     |
| 252.19 ₪ | 70.93 ₪ | 30.20 ₪ | 353.32 ₪ |           |

סה"כ צריכה

סה"כ לתשלום

|          |   |                     |
|----------|---|---------------------|
| 200.95 ₪ | <b>תשלום קבוע</b>                         |                     |
| 27.69 ₪  | <b>תשלום עבור גודל חיבור בKVA (3x250)</b> |                     |
| 581.96 ₪ | <b>סה"כ לתשלום</b>                        | <b>לא כולל מע"מ</b> |

התפלגות חיוב בש"ח לפי תע"ז

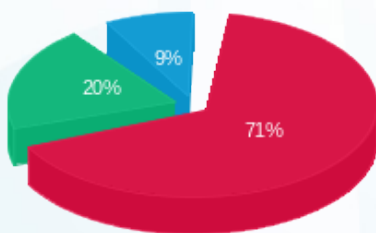

- פסגה (252.19 ₪) 71%
- גבע (70.93 ₪) 20%
- שפל (30.20 ₪) 9%

הסטוריית צריכה בקוט"ש

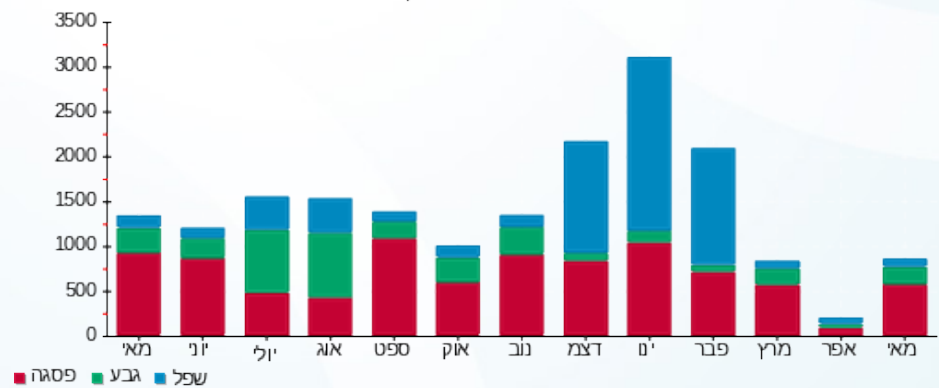

02/06/20 תאריך הפקדה:  
 31/05/20 תאריך קריאה נוכחית:  
 01/05/20 תאריך קריאה קודמת:

שם דייר: סטודיו מתי 170 - מחליפי חום  
 שם אתר: קניון הדר

לקוח/ה נכבד/ה, אנו מתכבדים להגיש את חישוב צריכת החשמל לתקופה 01/05/20 - 31/05/20:

8 - 33380403160x3

| סה"כ לתשלום | מחיר לקוט"ש בא"ג | סה"כ צריכה בקוט"ש | קריאה נוכחית | קריאה קודמת | סוג צריכה                | סוג תעריף |
|-------------|------------------|-------------------|--------------|-------------|--------------------------|-----------|
|             |                  |                   | 31/05/20     | 01/05/20    | פרטי חשבון עבור תאריכים: |           |
| 255.10 ₪    | 45.44            | 561.40            | 35,150.20    | 34,588.80   | פסגה                     | 777       |
| 100.98 ₪    | 37.65            | 268.20            | 15,424.80    | 15,156.60   | גבע                      | 778       |
| 208.98 ₪    | 31.07            | 672.60            | 28,125.80    | 27,453.20   | שפל                      | 779       |

סה"כ לדייר:

| שיא ביקוש | סה"כ     | שפל      | גבע      | פסגה     |
|-----------|----------|----------|----------|----------|
| 5.40      | 1,502.20 | 672.60   | 268.20   | 561.40   |
|           | 565.05 ₪ | 208.98 ₪ | 100.98 ₪ | 255.10 ₪ |

סה"כ צריכה  
 סה"כ לתשלום

|          |   |                     |
|----------|---|---------------------|
| 200.95 ₪ | <b>תשלום קבוע</b>                         |                     |
| 17.72 ₪  | <b>תשלום עבור גודל חיבור בKVA (3x160)</b> |                     |
| 783.73 ₪ | <b>סה"כ לתשלום</b>                        | <b>לא כולל מע"מ</b> |

התפלגות חיוב בש"ח לפי תע"ז

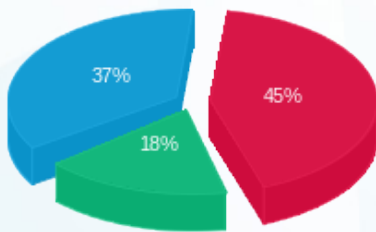

■ פסגה (255.10 ₪)  
 ■ גבע (100.98 ₪)  
 ■ שפל (208.98 ₪)

הסטוריית צריכה בקוט"ש

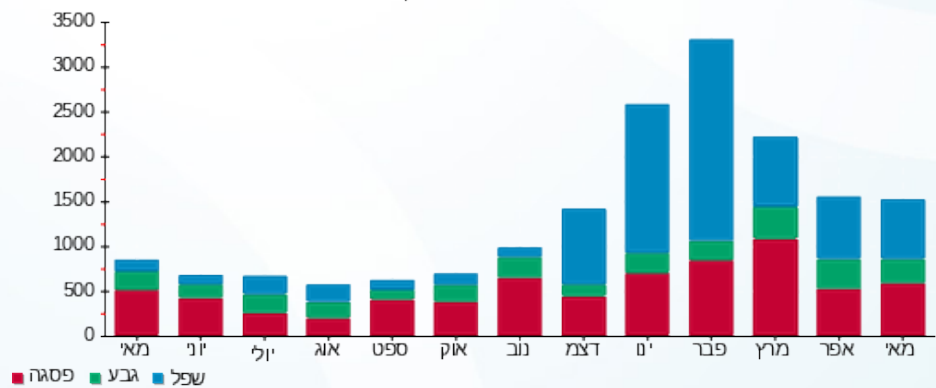



02/06/20 תאריך הפקדה:  
 31/05/20 תאריך קריאה נוכחית:  
 01/05/20 תאריך קריאה קודמת:

שם דייר: סטיב מדין-202  
 שם אתר: קניון הדר

לקוח/ה נכבד/ה, אנו מתכבדים להגיש את חישוב צריכת החשמל לתקופה 01/05/20 - 31/05/20:

סטיב מדין-202 - 5 - 81029833(3x40)

| סוג תעריף | סוג צריכה | קריאה קודמת | קריאה נוכחית | סה"כ צריכה בקוט"ש | מחיר לקוט"ש בא"ג         | סה"כ לתשלום |
|-----------|-----------|-------------|--------------|-------------------|--------------------------|-------------|
|           |           |             | 31/05/20     | 01/05/20          | פרטי חשבון עבור תאריכים: |             |
| 777       | פסגה      | 38,870.35   | 39,344.60    | 474.25            | 45.44                    | 215.50 ₪    |
| 778       | גבע       | 13,641.70   | 13,811.15    | 169.45            | 37.65                    | 63.80 ₪     |
| 779       | שפל       | 20,453.50   | 20,559.10    | 105.60            | 31.07                    | 32.81 ₪     |

סה"כ לדייר:

| פסגה     | גבע     | שפל     | סה"כ     | שיא ביקוש |
|----------|---------|---------|----------|-----------|
| 474.25   | 169.45  | 105.60  | 749.30   | 2.85      |
| 215.50 ₪ | 63.80 ₪ | 32.81 ₪ | 312.11 ₪ |           |

סה"כ צריכה  
 סה"כ לתשלום

|          |                                   |              |
|----------|-----------------------------------|--------------|
| 200.95 ₪ | תשלום קבוע                        |              |
| 4.43 ₪   | תשלום עבור גודל חיבור בKVA (3x40) |              |
| 517.49 ₪ | סה"כ לתשלום                       | לא כולל מע"מ |

התפלגות חיוב בש"ח לפי תע"ז

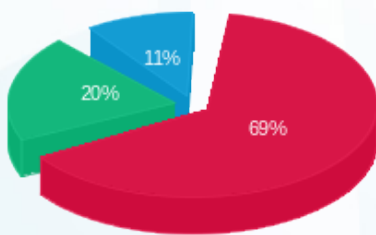

פסגה (215.50 ₪) 69%  
 גבע (63.80 ₪) 20%  
 שפל (32.81 ₪) 11%

הסטוריית צריכה בקוט"ש

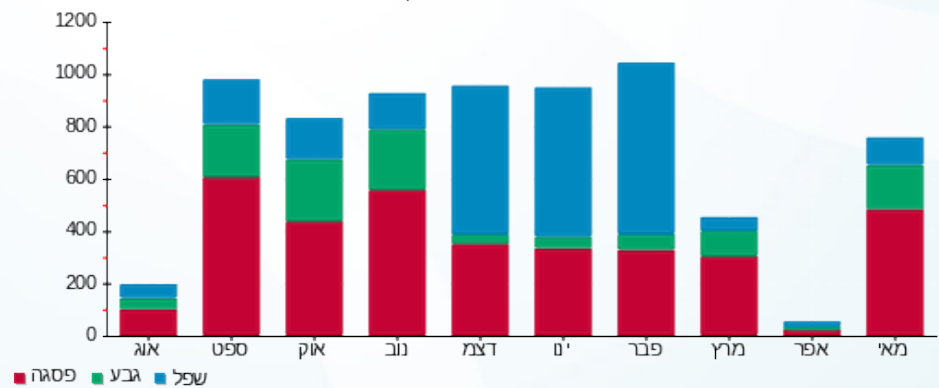



02/06/20

תאריך הפקדה:

שם דייר: סילבריו- 62

31/05/20

תאריך קריאה נוכחית:

שם אתר: קניון הדר

01/05/20

תאריך קריאה קודמת:

לקוח/ה נכבד/ה, אנו מתכבדים להגיש את חישוב צריכת החשמל לתקופה 01/05/20 - 31/05/20:

סילבריו- 62 - 4 - 81040027 (1x16)

| סוג תעריף                | סוג צריכה | קריאה קודמת | קריאה נוכחית | סה"כ צריכה בקוט"ש | מחיר לקוט"ש בא"ג | סה"כ לתשלום |
|--------------------------|-----------|-------------|--------------|-------------------|------------------|-------------|
| פרטי חשבון עבור תאריכים: |           |             |              |                   |                  |             |
| 777                      | פסגה      | 01/05/20    | 31/05/20     | 70.00             | 45.44            | 31.81 ₪     |
| 778                      | גבע       | 626.55      | 644.40       | 17.85             | 37.65            | 6.72 ₪      |
| 779                      | שפל       | 872.50      | 876.60       | 4.10              | 31.07            | 1.27 ₪      |

סה"כ לדייר:

| פסגה    | גבע    | שפל    | סה"כ    | שיא ביקוש |
|---------|--------|--------|---------|-----------|
| 70.00   | 17.85  | 4.10   | 91.95   | 0.45      |
| 31.81 ₪ | 6.72 ₪ | 1.27 ₪ | 39.80 ₪ |           |

סה"כ צריכה

סה"כ לתשלום

|         |  |                     |
|---------|--|---------------------|
| 36.10 ₪ | <b>תשלום קבוע</b>                        |                     |
| 0.59 ₪  | <b>תשלום עבור גודל חיבור בKVA (1x16)</b> |                     |
| 76.49 ₪ | <b>סה"כ לתשלום</b>                       | <b>לא כולל מע"מ</b> |

התפלגות חיוב בש"ח לפי תעו"ז

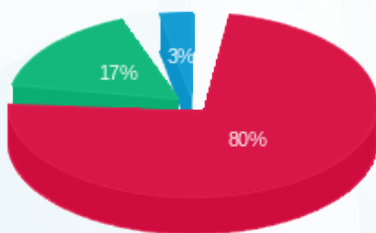

- פסגה (31.81 ₪)
- גבע (6.72 ₪)
- שפל (1.27 ₪)

הסטוריית צריכה בקוט"ש

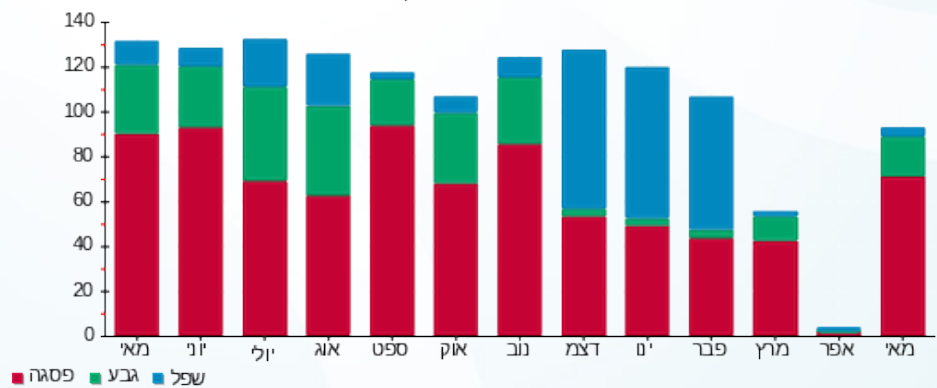



02/06/20 תאריך הפקה:  
 31/05/20 תאריך קריאה נוכחית:  
 01/05/20 תאריך קריאה קודמת:

שם דייר: סיפורי שיער-9  
 שם אתר: קניון הדר

לקוח/ה נכבד/ה, אנו מתכבדים להגיש את חישוב צריכת החשמל לתקופה 01/05/20 - 31/05/20:

סיפורי שיער-9 - 6 - 81038211(3x40)

| סוג תעריף                | סוג צריכה | קריאה קודמת | קריאה נוכחית | סה"כ צריכה בקוט"ש | מחיר לקוט"ש בא"ג | סה"כ לתשלום |
|--------------------------|-----------|-------------|--------------|-------------------|------------------|-------------|
| פרטי חשבון עבור תאריכים: |           |             |              |                   |                  |             |
| 777                      | פסגה      | 01/05/20    | 31/05/20     | 174.50            | 45.44            | 79.29 ₪     |
| 778                      | גבע       | 4,377.60    | 4,429.50     | 51.90             | 37.65            | 19.54 ₪     |
| 779                      | שפל       | 7,322.90    | 7,358.60     | 35.70             | 31.07            | 11.09 ₪     |

סה"כ לדייר:

| פסגה    | גבע     | שפל     | סה"כ     | שיא ביקוש |
|---------|---------|---------|----------|-----------|
| 174.50  | 51.90   | 35.70   | 262.10   | 1.10      |
| ₪ 79.29 | ₪ 19.54 | ₪ 11.09 | ₪ 109.93 |           |

סה"כ צריכה  
 סה"כ לתשלום

|          |  |                     |
|----------|--|---------------------|
| ₪ 36.10  | <b>תשלום קבוע</b>                        |                     |
| ₪ 4.43   | <b>תשלום עבור גודל חיבור בKVA (3x40)</b> |                     |
| ₪ 150.46 | <b>סה"כ לתשלום</b>                       | <b>לא כולל מע"מ</b> |

התפלגות חיוב בש"ח לפי תעו"ז

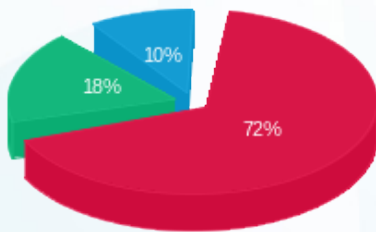

■ פסגה (₪ 79.29)  
 ■ גבע (₪ 19.54)  
 ■ שפל (₪ 11.09)

הסטוריית צריכה בקוט"ש

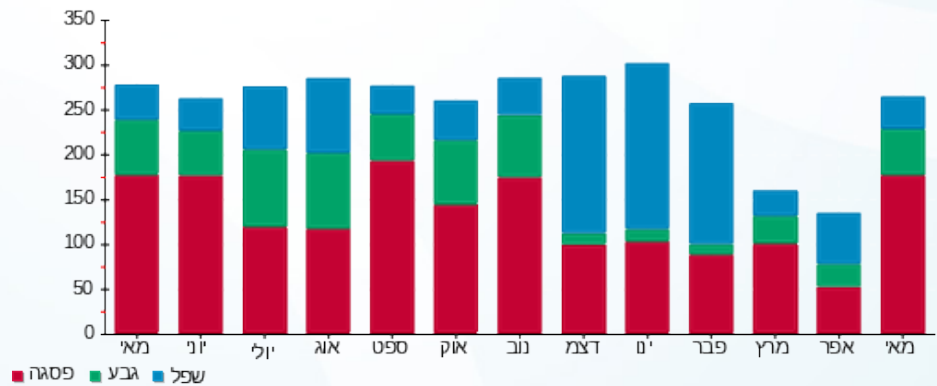



02/06/20

תאריך הפקה:

שם דייר: סלקום אנטנות - 175

31/05/20

תאריך קריאה נוכחית:

שם אתר: קניון הדר

01/05/20

תאריך קריאה קודמת:

לקוח/ה נכבד/ה, אנו מתכבדים להגיש את חישוב צריכת החשמל לתקופה 01/05/20 - 31/05/20:

סלקום אנטנות - 175 - 7 - 81036703(3x44)

| סוג תעריף                | סוג צריכה | קריאה קודמת | קריאה נוכחית | סה"כ צריכה בקוט"ש | מחיר לקוט"ש בא"ג | סה"כ לתשלום |
|--------------------------|-----------|-------------|--------------|-------------------|------------------|-------------|
| פרטי חשבון עבור תאריכים: |           |             |              |                   |                  |             |
| 777                      | פסגה      | 01/05/20    | 31/05/20     | 254.10            | 45.44            | 115.46 ₪    |
| 778                      | גבע       | 5,367.30    | 5,486.80     | 119.50            | 37.65            | 44.99 ₪     |
| 779                      | שפל       | 16,883.20   | 17,169.60    | 286.40            | 31.07            | 88.98 ₪     |

סה"כ לדייר:

| פסגה     | גבע     | שפל     | סה"כ     | שיא ביקוש |
|----------|---------|---------|----------|-----------|
| 254.10   | 119.50  | 286.40  | 660.00   | 1.00      |
| 115.46 ₪ | 44.99 ₪ | 88.98 ₪ | 249.44 ₪ |           |

סה"כ צריכה

סה"כ לתשלום

|          |                                   |              |
|----------|-----------------------------------|--------------|
| 36.10 ₪  | תשלום קבוע                        |              |
| 4.87 ₪   | תשלום עבור גודל חיבור בKVA (3x44) |              |
| 290.41 ₪ | סה"כ לתשלום                       | לא כולל מע"מ |

התפלגות חיוב בש"ח לפי תע"ז

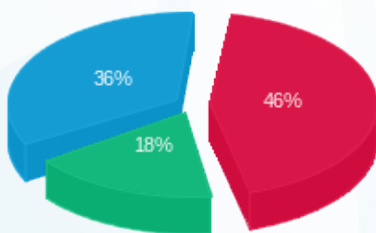

- פסגה (115.46 ₪) - 46%
- גבע (44.99 ₪) - 18%
- שפל (88.98 ₪) - 36%

הסטוריית צריכה בקוט"ש

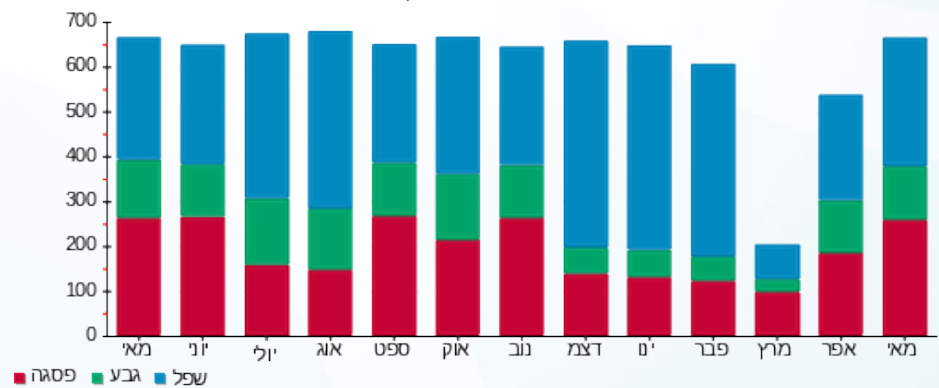



02/06/20

תאריך הפקה:

שם דייר: סנדלר 091

31/05/20

תאריך קריאה נוכחית:

שם אתר: קניון הדר

01/05/20

תאריך קריאה קודמת:

לקוח/ה נכבד/ה, אנו מתכבדים להגיש את חישוב צריכת החשמל לתקופה 01/05/20 - 31/05/20:

סנדלר 091 - 4 - 81022652 (1x16)

| סוג תעריף                | סוג צריכה | קריאה קודמת | קריאה נוכחית | סה"כ צריכה בקוט"ש | מחיר לקוט"ש בא"ג | סה"כ לתשלום |
|--------------------------|-----------|-------------|--------------|-------------------|------------------|-------------|
| פרטי חשבון עבור תאריכים: |           |             |              |                   |                  |             |
| 777                      | פסגה      | 01/05/20    | 31/05/20     | 35.55             | 45.44            | 16.15 ₪     |
| 778                      | גבע       | 466.35      | 472.00       | 5.65              | 37.65            | 2.13 ₪      |
| 779                      | שפל       | 1,439.65    | 1,439.65     | 0.00              | 31.07            | 0.00 ₪      |

סה"כ לדיר:

| פסגה    | גבע    | שפל    | סה"כ    | שיא ביקוש |
|---------|--------|--------|---------|-----------|
| 35.55   | 5.65   | 0.00   | 41.20   | 1.15      |
| 16.15 ₪ | 2.13 ₪ | 0.00 ₪ | 18.28 ₪ |           |

סה"כ צריכה

סה"כ לתשלום

|         |  |                     |
|---------|--|---------------------|
| 36.10 ₪ | <b>תשלום קבוע</b>                        |                     |
| 0.59 ₪  | <b>תשלום עבור גודל חיבור בKVA (1x16)</b> |                     |
| 54.97 ₪ | <b>סה"כ לתשלום</b>                       | <b>לא כולל מע"מ</b> |

התפלגות חיוב בש"ח לפי תעו"ז

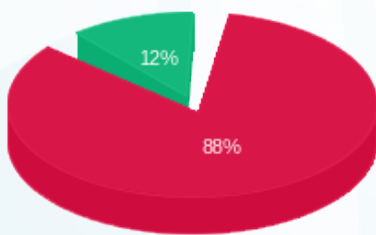

- פסגה (16.15 ₪)
- גבע (2.13 ₪)
- שפל (0.00 ₪)

הסטוריית צריכה בקוט"ש

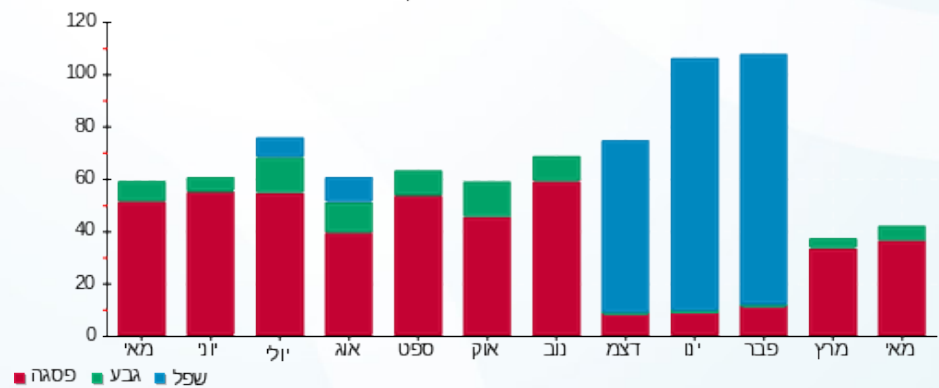



02/06/20

תאריך הפקדה:

שם דייר: סקארה-158

31/05/20

תאריך קריאה נוכחית:

שם אתר: קניון הדר

01/05/20

תאריך קריאה קודמת:

לקוח/ה נכבד/ה, אנו מתכבדים להגיש את חישוב צריכת החשמל לתקופה 01/05/20 - 31/05/20:

7 - 81040338 (3x63)

| סוג תעריף                | סוג צריכה | קריאה קודמת | קריאה נוכחית | סה"כ צריכה בקוט"ש | מחיר לקוט"ש בא"ג | סה"כ לתשלום |
|--------------------------|-----------|-------------|--------------|-------------------|------------------|-------------|
| פרטי חשבון עבור תאריכים: |           |             |              |                   |                  |             |
| 777                      | פסגה      | 01/05/20    | 31/05/20     | 1,415.10          | 45.44            | 113,433.90  |
| 778                      | גבע       | 39,319.90   | 39,721.80    | 401.90            | 37.65            | 112,018.80  |
| 779                      | שפל       | 60,356.80   | 60,650.20    | 293.40            | 31.07            | 60,650.20   |

סה"כ לדייר:

| פסגה       | גבע        | שפל       | סה"כ     | שיא ביקוש |
|------------|------------|-----------|----------|-----------|
| 1,415.10   | 401.90     | 293.40    | 2,110.40 | 8.00      |
| 113,433.90 | 112,018.80 | 60,650.20 | 885.50 ₪ |           |

סה"כ צריכה

סה"כ לתשלום

|            |  |                     |
|------------|--|---------------------|
| 200.95 ₪   | <b>תשלום קבוע</b>                        |                     |
| 6.98 ₪     | <b>תשלום עבור גודל חיבור בKVA (3x63)</b> |                     |
| 1,093.42 ₪ | <b>סה"כ לתשלום</b>                       | <b>לא כולל מע"מ</b> |

התפלגות חיוב בש"ח לפי תע"ז

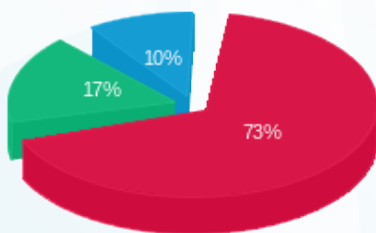

- פסגה (113,433.90 ₪) 73%
- גבע (112,018.80 ₪) 17%
- שפל (60,650.20 ₪) 10%

הסטוריית צריכה בקוט"ש

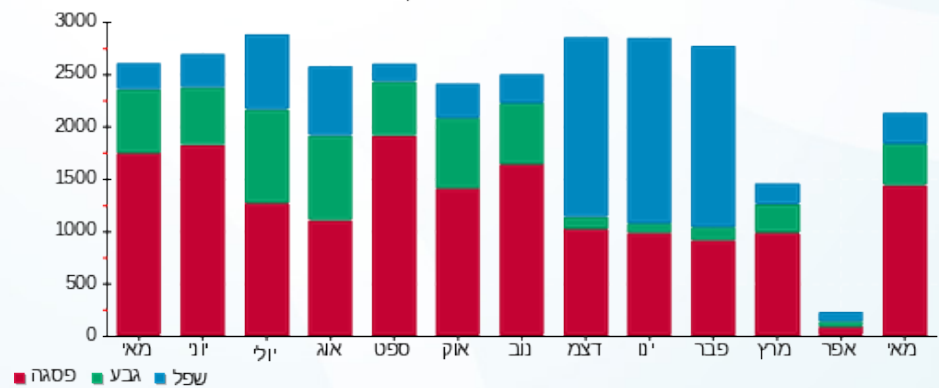

02/06/20 תאריך הפקה:  
 31/05/20 תאריך קריאה נוכחית:  
 01/05/20 תאריך קריאה קודמת:

שם דייר: סקופ-100  
 שם אתר: קניון הדר

**לקוח/ה נכבד/ה, אנו מתכבדים להגיש את חישוב צריכת החשמל לתקופה 01/05/20 - 31/05/20:**

**סקופ-100 - 4 - (3x25)81029742**

| סקופ-100 לתשלום | מחיר לקוט"ש בא"ג | סה"כ צריכה בקוט"ש | קריאה נוכחית | קריאה קודמת | סוג צריכה                | סוג תעריף |
|-----------------|------------------|-------------------|--------------|-------------|--------------------------|-----------|
|                 |                  |                   | 31/05/20     | 01/05/20    | פרטי חשבון עבור תאריכים: |           |
| ₪ 434.93        | 45.44            | 957.15            | 126,606.15   | 125,649.00  | פסגה                     | 777       |
| ₪ 105.85        | 37.65            | 281.15            | 45,773.05    | 45,491.90   | גבע                      | 778       |
| ₪ 57.40         | 31.07            | 184.75            | 76,368.00    | 76,183.25   | שפל                      | 779       |

**צריכת חשמל יח' מיזוג**

| סקופ-100 לתשלום | מחיר לקוט"ש בא"ג | סה"כ צריכה בקוט"ש | קריאה נוכחית | קריאה קודמת | סוג צריכה                | סוג תעריף |
|-----------------|------------------|-------------------|--------------|-------------|--------------------------|-----------|
|                 |                  |                   | 31/05/20     | 01/05/20    | פרטי חשבון עבור תאריכים: |           |
| ₪ 138.41        | 45.44            | 304.610           |              |             | פסגה                     | 777       |
| ₪ 55.65         | 37.65            | 147.815           |              |             | גבע                      | 778       |
| ₪ 97.78         | 31.07            | 314.704           |              |             | שפל                      | 779       |

**סה"כ לדירה:**

| שיא ביקוש | סה"כ     | שפל      | גבע      | פסגה     | סה"כ צריכה  |
|-----------|----------|----------|----------|----------|-------------|
| 7.75      | 2,190.18 | 499.45   | 428.96   | 1,261.76 | סה"כ לתשלום |
|           | ₪ 890.03 | ₪ 155.18 | ₪ 161.51 | ₪ 573.34 |             |

|            |  |                     |
|------------|--|---------------------|
| ₪ 200.95   | <b>תשלום קבוע</b>                        |                     |
| ₪ 2.77     | <b>תשלום עבור גודל חיבור בKVA (3x25)</b> |                     |
| ₪ 1,093.75 | <b>סה"כ לתשלום</b>                       | <b>לא כולל מע"מ</b> |

התפלגות חיוב בש"ח לפי תע"ז

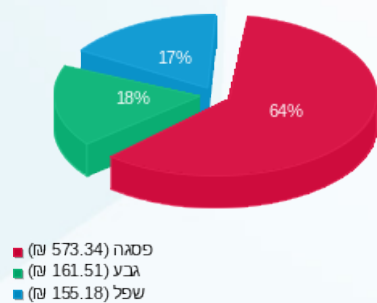

הסטוריית צריכה בקוט"ש

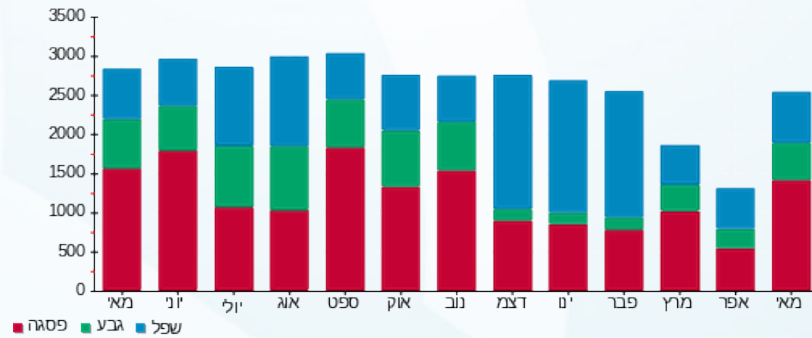



02/06/20

תאריך הפקדה:

שם דייר: ע.א הדר מרפאת שיניים מרפאה - 102

31/05/20

תאריך קריאה נוכחית:

שם אתר: קניון הדר

01/05/20

תאריך קריאה קודמת:

לקוח/ה נכבד/ה, אנו מתכבדים להגיש את חישוב צריכת החשמל לתקופה 01/05/20 - 31/05/20:

ע.א הדר מרפאת שיניים מרפאה - 102 - 2 - (3x50)81029824

| סוג תעריף                | סוג צריכה | קריאה קודמת | קריאה נוכחית | סה"כ צריכה בקוט"ש | מחיר לקוט"ש בא"ג | סה"כ לתשלום |
|--------------------------|-----------|-------------|--------------|-------------------|------------------|-------------|
| פרטי חשבון עבור תאריכים: |           |             |              |                   |                  |             |
| 777                      | פסגה      | 01/05/20    | 31/05/20     | 935.90            | 45.44            | 425.27 ₪    |
| 778                      | גבע       | 27,906.45   | 28,081.25    | 174.80            | 37.65            | 65.81 ₪     |
| 779                      | שפל       | 89,010.65   | 89,280.35    | 269.70            | 31.07            | 83.80 ₪     |

סה"כ לדייר:

| פסגה     | גבע     | שפל     | סה"כ     | שיא ביקוש |
|----------|---------|---------|----------|-----------|
| 935.90   | 174.80  | 269.70  | 1,380.40 | 6.90      |
| 425.27 ₪ | 65.81 ₪ | 83.80 ₪ | 574.88 ₪ |           |

סה"כ צריכה

סה"כ לתשלום

|          |  |                     |
|----------|--|---------------------|
| 200.95 ₪ | <b>תשלום קבוע</b>                        |                     |
| 5.54 ₪   | <b>תשלום עבור גודל חיבור בKVA (3x50)</b> |                     |
| 781.37 ₪ | <b>סה"כ לתשלום</b>                       | <b>לא כולל מע"מ</b> |

התפלגות חיוב בש"ח לפי תעו"ז

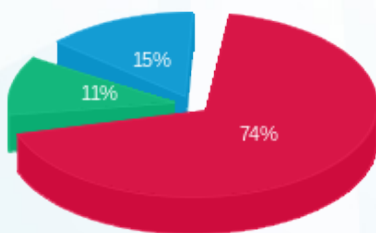

- פסגה (425.27 ₪) - 74%
- גבע (65.81 ₪) - 11%
- שפל (83.80 ₪) - 15%

הסטוריית צריכה בקוט"ש

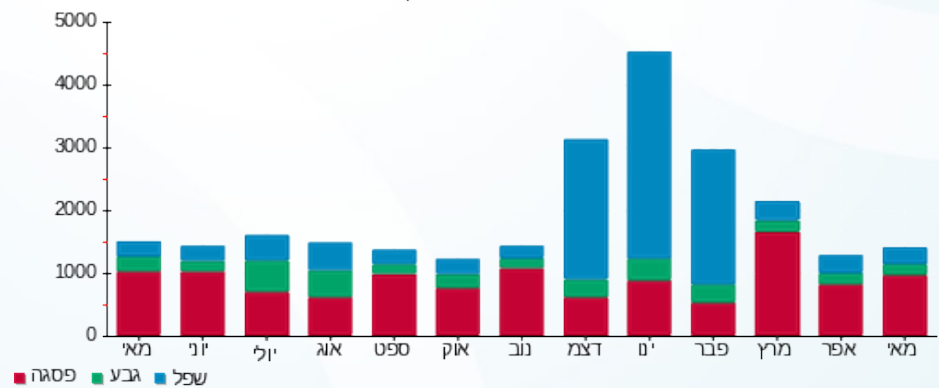



02/06/20

תאריך הפקדה:

שם דייר: פארטנר 161

31/05/20

תאריך קריאה נוכחית:

שם אתר: קניון הדר

01/05/20

תאריך קריאה קודמת:

לקוח/ה נכבד/ה, אנו מתכבדים להגיש את חישוב צריכת החשמל לתקופה 01/05/20 - 31/05/20:

פארטנר 161 - 5 - 81040338 (3x63)

| סוג תעריף                | סוג צריכה | קריאה קודמת | קריאה נוכחית | סה"כ צריכה בקוט"ש | מחיר לקוט"ש בא"ג | סה"כ לתשלום |
|--------------------------|-----------|-------------|--------------|-------------------|------------------|-------------|
| פרטי חשבון עבור תאריכים: |           |             |              |                   |                  |             |
| 777                      | פסגה      | 01/05/20    | 31/05/20     | 1,735.80          | 45.44            | 788.75 ₪    |
| 778                      | גבע       | 49,321.40   | 49,951.40    | 630.00            | 37.65            | 237.20 ₪    |
| 779                      | שפל       | 107,858.20  | 108,642.20   | 784.00            | 31.07            | 243.59 ₪    |

סה"כ לדייר:

| פסגה     | גבע      | שפל      | סה"כ       | שיא ביקוש |
|----------|----------|----------|------------|-----------|
| 1,735.80 | 630.00   | 784.00   | 3,149.80   | 9.80      |
| 788.75 ₪ | 237.20 ₪ | 243.59 ₪ | 1,269.53 ₪ |           |

סה"כ צריכה

סה"כ לתשלום

|            |                                   |              |
|------------|-----------------------------------|--------------|
| 200.95 ₪   | תשלום קבוע                        |              |
| 6.98 ₪     | תשלום עבור גודל חיבור בKVA (3x63) |              |
| 1,477.46 ₪ | סה"כ לתשלום                       | לא כולל מע"מ |

התפלגות חיוב בש"ח לפי תעו"ז

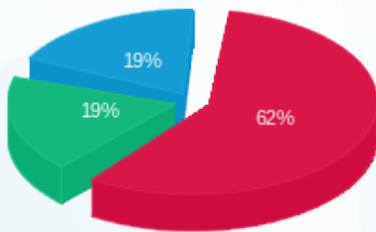

- פסגה (788.75 ₪) - 62%
- גבע (237.20 ₪) - 19%
- שפל (243.59 ₪) - 19%

הסטוריית צריכה בקוט"ש

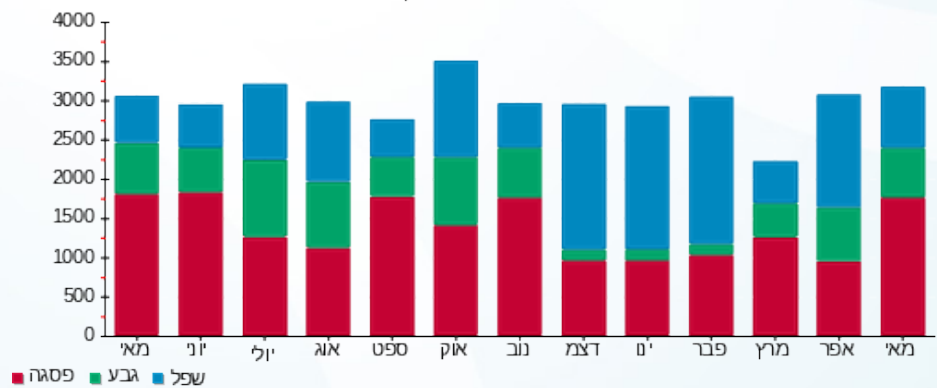



02/06/20

תאריך הפקדה:

שם דייר: פוט לוקר 184

31/05/20

תאריך קריאה נוכחית:

שם אתר: קניון הדר

01/05/20

תאריך קריאה קודמת:

לקוח/ה נכבד/ה, אנו מתכבדים להגיש את חישוב צריכת החשמל לתקופה 01/05/20 - 31/05/20:

פוט לוקר 184 - 5 - 81040190 (3x63)

| סוג תעריף                | סוג צריכה | קריאה קודמת | קריאה נוכחית | סה"כ צריכה בקוט"ש | מחיר לקוט"ש בא"ג | סה"כ לתשלום |
|--------------------------|-----------|-------------|--------------|-------------------|------------------|-------------|
| פרטי חשבון עבור תאריכים: |           |             |              |                   |                  |             |
| 777                      | פסגה      | 01/05/20    | 31/05/20     | 1,013.50          | 45.44            | 460.53 ₪    |
| 778                      | גבע       | 30,425.10   | 30,786.40    | 361.30            | 37.65            | 136.03 ₪    |
| 779                      | שפל       | 51,056.00   | 51,373.40    | 317.40            | 31.07            | 98.62 ₪     |

סה"כ לדיר:

| פסגה     | גבע      | שפל     | סה"כ     | שיא ביקוש |
|----------|----------|---------|----------|-----------|
| 1,013.50 | 361.30   | 317.40  | 1,692.20 | 5.30      |
| 460.53 ₪ | 136.03 ₪ | 98.62 ₪ | 695.18 ₪ |           |

סה"כ צריכה

סה"כ לתשלום

|          |  |                     |
|----------|--|---------------------|
| 200.95 ₪ | <b>תשלום קבוע</b>                        |                     |
| 6.98 ₪   | <b>תשלום עבור גודל חיבור בKVA (3x63)</b> |                     |
| 903.11 ₪ | <b>סה"כ לתשלום</b>                       | <b>לא כולל מע"מ</b> |

התפלגות חיוב בש"ח לפי תעו"ז

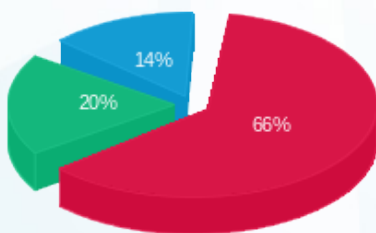

- פסגה (460.53 ₪) - 66%
- גבע (136.03 ₪) - 20%
- שפל (98.62 ₪) - 14%

הסטוריית צריכה בקוט"ש

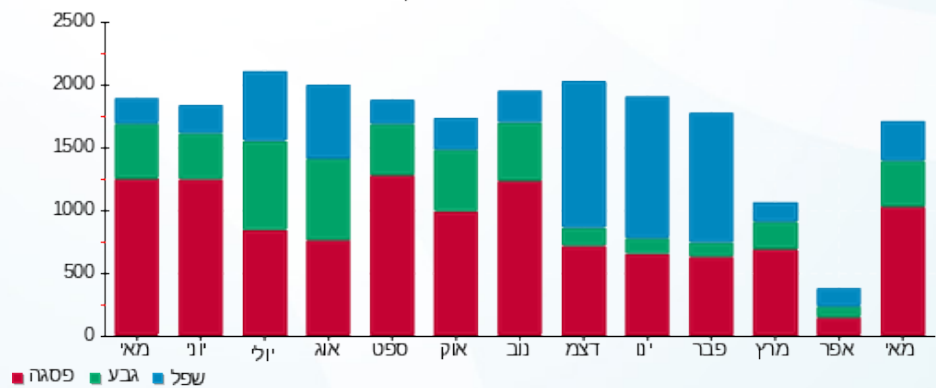



02/06/20 תאריך הפקדה:  
 31/05/20 תאריך קריאה נוכחית:  
 01/05/20 תאריך קריאה קודמת:

שם דייר: פול אנד בר 187  
 שם אתר: קניון הדר

לקוח/ה נכבד/ה, אנו מתכבדים להגיש את חישוב צריכת החשמל לתקופה 01/05/20 - 31/05/20:

פול אנד בר - 3 - 81029820 (3x160)

| סוג תעריף                | סוג צריכה | קריאה קודמת | קריאה נוכחית | סה"כ צריכה בקוט"ש | מחיר לקוט"ש בא"ג | סה"כ לתשלום |
|--------------------------|-----------|-------------|--------------|-------------------|------------------|-------------|
| פרטי חשבון עבור תאריכים: |           |             |              |                   |                  |             |
| 777                      | פסגה      | 01/05/20    | 31/05/20     | 1,026.60          | 45.44            | 466.49 ₪    |
| 778                      | גבע       | 14,963.60   | 15,209.20    | 245.60            | 37.65            | 92.47 ₪     |
| 779                      | שפל       | 20,439.40   | 20,479.20    | 39.80             | 31.07            | 12.37 ₪     |

סה"כ לדיר:

| פסגה     | גבע     | שפל     | סה"כ     | שיא ביקוש |
|----------|---------|---------|----------|-----------|
| 1,026.60 | 245.60  | 39.80   | 1,312.00 | 6.40      |
| 466.49 ₪ | 92.47 ₪ | 12.37 ₪ | 571.32 ₪ |           |

סה"כ צריכה  
 סה"כ לתשלום

|          |                                    |              |
|----------|------------------------------------|--------------|
| 200.95 ₪ | תשלום קבוע                         |              |
| 17.72 ₪  | תשלום עבור גודל חיבור בKVA (3x160) |              |
| 789.99 ₪ | סה"כ לתשלום                        | לא כולל מע"מ |

התפלגות חיוב בש"ח לפי תעו"ז

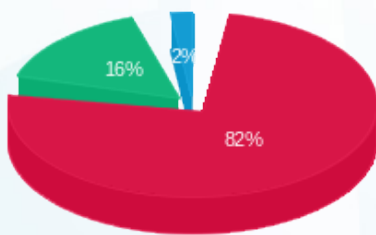

פסגה (466.49 ₪) 82%  
 גבע (92.47 ₪) 16%  
 שפל (12.37 ₪) 2%

הסטוריית צריכה בקוט"ש

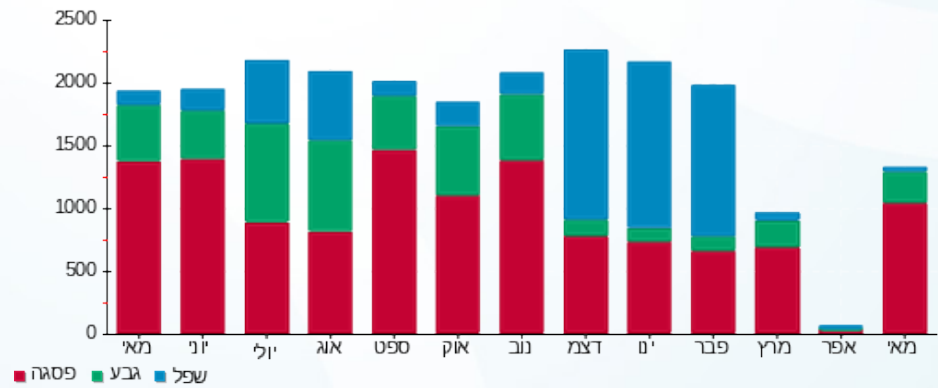

02/06/20 תאריך הפקדה:  
 31/05/20 תאריך קריאה נוכחית:  
 01/05/20 תאריך קריאה קודמת:

שם דייר: פוקס הום-133  
 שם אתר: קניון הדר

**לקוח/ה נכבד/ה, אנו מתכבדים להגיש את חישוב צריכת החשמל לתקופה 01/05/20 - 31/05/20:**

**1 - 81040337(3x160)**

| סוג תעריף                | סוג צריכה | קריאה קודמת | קריאה נוכחית | סה"כ צריכה בקוט"ש | מחיר לקוט"ש בא"ג | סה"כ לתשלום |
|--------------------------|-----------|-------------|--------------|-------------------|------------------|-------------|
| פרטי חשבון עבור תאריכים: |           |             |              |                   |                  |             |
| 777                      | פסגה      | 01/05/20    | 31/05/20     | 2,464.40          | 45.44            | 1,119.82 ₪  |
| 778                      | גבע       | 66,481.80   | 67,241.40    | 759.60            | 37.65            | 285.99 ₪    |
| 779                      | שפל       | 102,900.00  | 103,316.00   | 416.00            | 31.07            | 129.25 ₪    |

סה"כ לדייר:

| פסגה       | גבע      | שפל      | סה"כ       | שיא ביקוש |
|------------|----------|----------|------------|-----------|
| 2,464.40   | 759.60   | 416.00   | 3,640.00   | 12.80     |
| 1,119.82 ₪ | 285.99 ₪ | 129.25 ₪ | 1,535.06 ₪ |           |

סה"כ צריכה  
 סה"כ לתשלום

|            |   |                     |
|------------|---|---------------------|
| 200.95 ₪   | <b>תשלום קבוע</b>                         |                     |
| 17.72 ₪    | <b>תשלום עבור גודל חיבור בKVA (3x160)</b> |                     |
| 1,753.74 ₪ | <b>סה"כ לתשלום</b>                        | <b>לא כולל מע"מ</b> |

התפלגות חיוב בש"ח לפי תע"ז

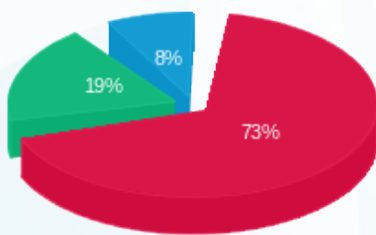

פסגה (1,119.82 ₪) 73%  
 גבע (285.99 ₪) 19%  
 שפל (129.25 ₪) 8%

הסטוריית צריכה בקוט"ש

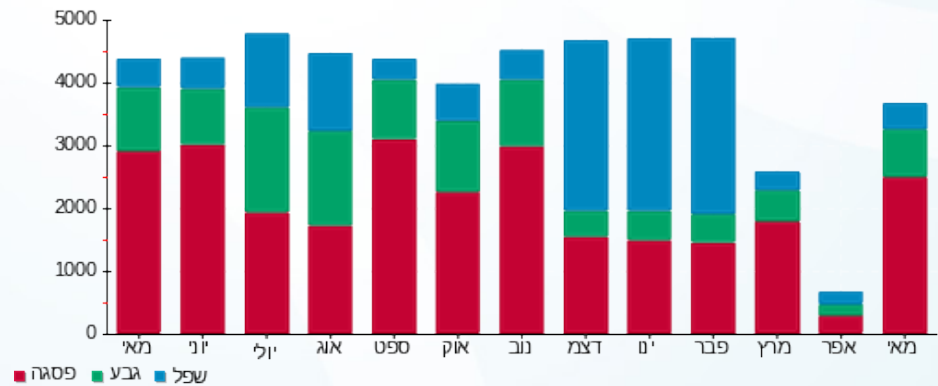



02/06/20

תאריך הפקה:

שם דייר: פוקס מנגו 129

31/05/20

תאריך קריאה נוכחית:

שם אתר: קניון הדר

01/05/20

תאריך קריאה קודמת:

לקוח/ה נכבד/ה, אנו מתכבדים להגיש את חישוב צריכת החשמל לתקופה 01/05/20 - 31/05/20:

1 - 81040353 (3x160)

| סוג תעריף | סוג צריכה | קריאה קודמת | קריאה נוכחית | סה"כ צריכה בקוט"ש | מחיר לקוט"ש בא"ג | סה"כ לתשלום |
|-----------|-----------|-------------|--------------|-------------------|------------------|-------------|
|           |           | 01/05/20    | 31/05/20     |                   |                  |             |
| 777       | פסגה      | 296,986.00  | 301,501.60   | 4,515.60          | 45.44            | 2,051.89 ₪  |
| 778       | גבע       | 127,484.80  | 129,176.60   | 1,691.80          | 37.65            | 636.96 ₪    |
| 779       | שפל       | 274,081.20  | 276,457.80   | 2,376.60          | 31.07            | 738.41 ₪    |

סה"כ לדייר:

| פסגה       | גבע      | שפל      | סה"כ       | שיא ביקוש |
|------------|----------|----------|------------|-----------|
| 4,515.60   | 1,691.80 | 2,376.60 | 8,584.00   | 20.40     |
| 2,051.89 ₪ | 636.96 ₪ | 738.41 ₪ | 3,427.26 ₪ |           |

סה"כ צריכה

סה"כ לתשלום

|            |                                    |              |
|------------|------------------------------------|--------------|
| 200.95 ₪   | תשלום קבוע                         |              |
| 17.72 ₪    | תשלום עבור גודל חיבור בKVA (3x160) |              |
| 3,645.93 ₪ | סה"כ לתשלום                        | לא כולל מע"מ |

התפלגות חיוב בש"ח לפי תעו"ז

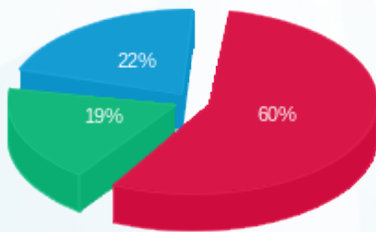

■ פסגה (2,051.89 ₪) 60%  
 ■ גבע (636.96 ₪) 19%  
 ■ שפל (738.41 ₪) 22%

הסטוריית צריכה בקוט"ש

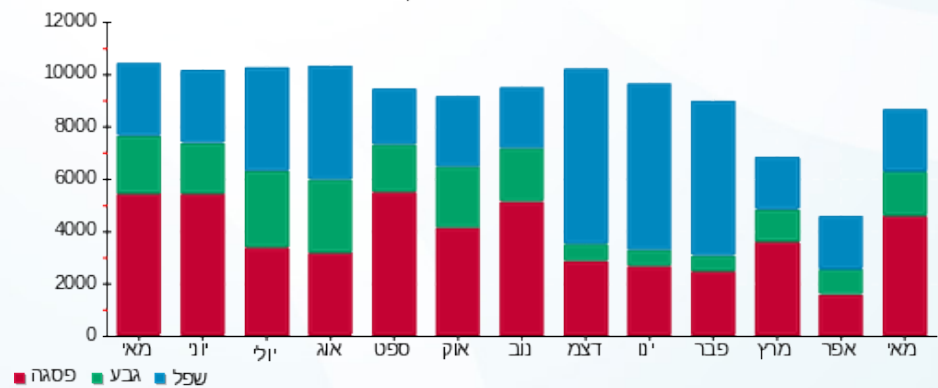



02/06/20

תאריך הפקדה:

שם דייר: פוקס-12

31/05/20

תאריך קריאה נוכחית:

שם אתר: קניון הדר

01/05/20

תאריך קריאה קודמת:

לקוח/ה נכבד/ה, אנו מתכבדים להגיש את חישוב צריכת החשמל לתקופה 01/05/20 - 31/05/20:

פוקס-12 - 3 - 81029766(3x63)

| סוג תעריף | סוג צריכה | קריאה קודמת | קריאה נוכחית | סה"כ צריכה בקוט"ש | מחיר לקוט"ש בא"ג | סה"כ לתשלום |
|-----------|-----------|-------------|--------------|-------------------|------------------|-------------|
|           |           | 01/05/20    | 31/05/20     |                   |                  |             |
| 777       | פסגה      | 212,403.20  | 214,827.35   | 2,424.15          | 45.44            | 1,101.53 ₪  |
| 778       | גבע       | 91,958.55   | 92,765.15    | 806.60            | 37.65            | 303.68 ₪    |
| 779       | שפל       | 168,868.55  | 169,513.65   | 645.10            | 31.07            | 200.43 ₪    |

סה"כ לדייר:

| פסגה       | גבע      | שפל      | סה"כ       | שיא ביקוש |
|------------|----------|----------|------------|-----------|
| 2,424.15   | 806.60   | 645.10   | 3,875.85   | 13.70     |
| 1,101.53 ₪ | 303.68 ₪ | 200.43 ₪ | 1,605.65 ₪ |           |

סה"כ צריכה

סה"כ לתשלום

|            |                                   |              |
|------------|-----------------------------------|--------------|
| 200.95 ₪   | תשלום קבוע                        |              |
| 6.98 ₪     | תשלום עבור גודל חיבור בKVA (3x63) |              |
| 1,813.58 ₪ | סה"כ לתשלום                       | לא כולל מע"מ |

התפלגות חיוב בש"ח לפי תעו"ז

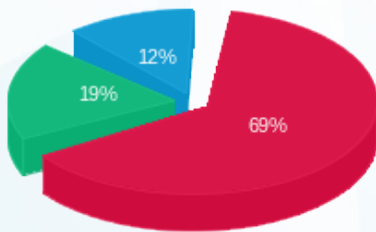

פסגה (1,101.53 ₪) 69%  
 גבע (303.68 ₪) 19%  
 שפל (200.43 ₪) 12%

הסטוריית צריכה בקוט"ש

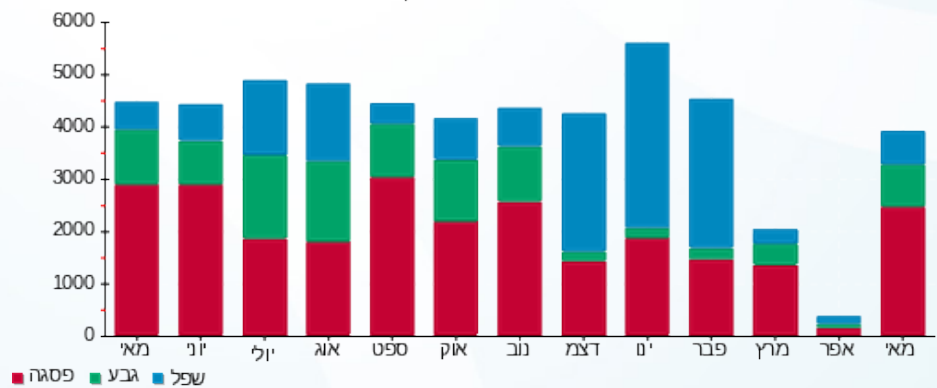



02/06/20 תאריך הפקדה:  
 31/05/20 תאריך קריאה נוכחית:  
 01/05/20 תאריך קריאה קודמת:

שם דייר: פיין גולד - סברובסקי - 193  
 שם אתר: קניון הדר

לקוח/ה נכבד/ה, אנו מתכבדים להגיש את חישוב צריכת החשמל לתקופה 01/05/20 - 31/05/20:

פיין גולד - סברובסקי - 193 - 8 - 81036703 (1x20)

| סוג תעריף                | סוג צריכה | קריאה קודמת | קריאה נוכחית | סה"כ צריכה בקוט"ש | מחיר לקוט"ש בא"ג | סה"כ לתשלום |
|--------------------------|-----------|-------------|--------------|-------------------|------------------|-------------|
| פרטי חשבון עבור תאריכים: |           |             |              |                   |                  |             |
| 777                      | פסגה      | 01/05/20    | 31/05/20     | 215.50            | 45.44            | 97.92 ₪     |
| 778                      | גבע       | 2,023.00    | 2,089.40     | 66.40             | 37.65            | 25.00 ₪     |
| 779                      | שפל       | 3,038.10    | 3,064.10     | 26.00             | 31.07            | 8.08 ₪      |

סה"כ לדיר:

| פסגה    | גבע     | שפל    | סה"כ     | שיא ביקוש |
|---------|---------|--------|----------|-----------|
| 215.50  | 66.40   | 26.00  | 307.90   | 1.30      |
| 97.92 ₪ | 25.00 ₪ | 8.08 ₪ | 131.00 ₪ |           |

סה"כ צריכה  
 סה"כ לתשלום

|          |                                   |              |
|----------|-----------------------------------|--------------|
| 36.10 ₪  | תשלום קבוע                        |              |
| 0.74 ₪   | תשלום עבור גודל חיבור בKVA (1x20) |              |
| 167.84 ₪ | סה"כ לתשלום                       | לא כולל מע"מ |

התפלגות חיוב בש"ח לפי תעו"ז

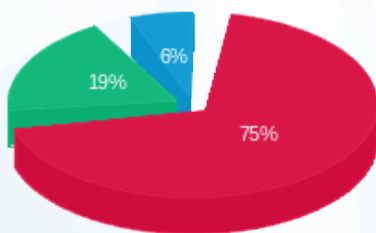

■ פסגה (97.92 ₪)  
 ■ גבע (25.00 ₪)  
 ■ שפל (8.08 ₪)

הסטוריית צריכה בקוט"ש

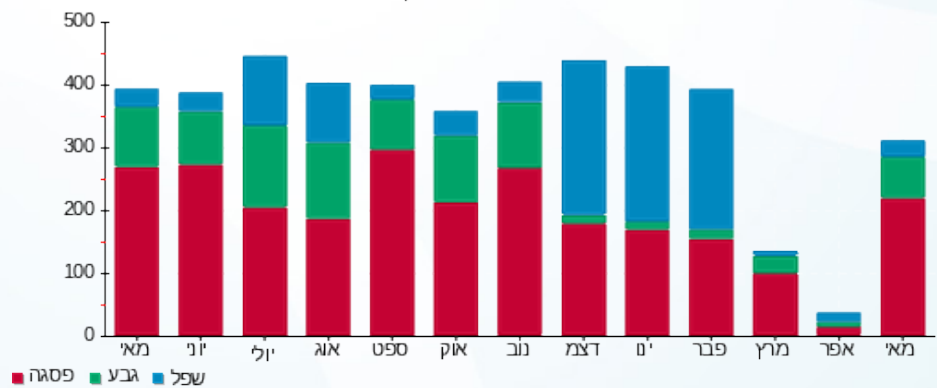



02/06/20

תאריך הפקדה:

שם דייר: פיצוחי ירושלים - 071

31/05/20

תאריך קריאה נוכחית:

שם אתר: קניון הדר

01/05/20

תאריך קריאה קודמת:

לקוח/ה נכבד/ה, אנו מתכבדים להגיש את חישוב צריכת החשמל לתקופה 01/05/20 - 31/05/20:

פיצוחי ירושלים - 071 - 4 - 81029824 (3x25)

| סוג תעריף                | סוג צריכה | קריאה קודמת | קריאה נוכחית | סה"כ צריכה בקוט"ש | מחיר לקוט"ש בא"ג | סה"כ לתשלום |
|--------------------------|-----------|-------------|--------------|-------------------|------------------|-------------|
| פרטי חשבון עבור תאריכים: |           |             |              |                   |                  |             |
| 777                      | פסגה      | 01/05/20    | 31/05/20     | 921.50            | 45.44            | 418.73 ₪    |
| 778                      | גבע       | 10,288.75   | 10,675.50    | 386.75            | 37.65            | 145.61 ₪    |
| 779                      | שפל       | 29,838.15   | 30,547.85    | 709.70            | 31.07            | 220.50 ₪    |

סה"כ לדייר:

| פסגה     | גבע      | שפל      | סה"כ     | שיא ביקוש |
|----------|----------|----------|----------|-----------|
| 921.50   | 386.75   | 709.70   | 2,017.95 | 6.05      |
| 418.73 ₪ | 145.61 ₪ | 220.50 ₪ | 784.84 ₪ |           |

סה"כ צריכה

סה"כ לתשלום

|          |  |                     |
|----------|--|---------------------|
| 200.95 ₪ | <b>תשלום קבוע</b>                        |                     |
| 2.77 ₪   | <b>תשלום עבור גודל חיבור בKVA (3x25)</b> |                     |
| 988.56 ₪ | <b>סה"כ לתשלום</b>                       | <b>לא כולל מע"מ</b> |

התפלגות חיוב בש"ח לפי תע"ז

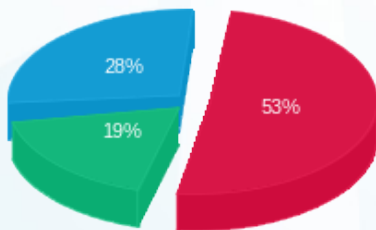

■ פסגה (418.73 ₪)  
■ גבע (145.61 ₪)  
■ שפל (220.50 ₪)

הסטוריית צריכה בקוט"ש

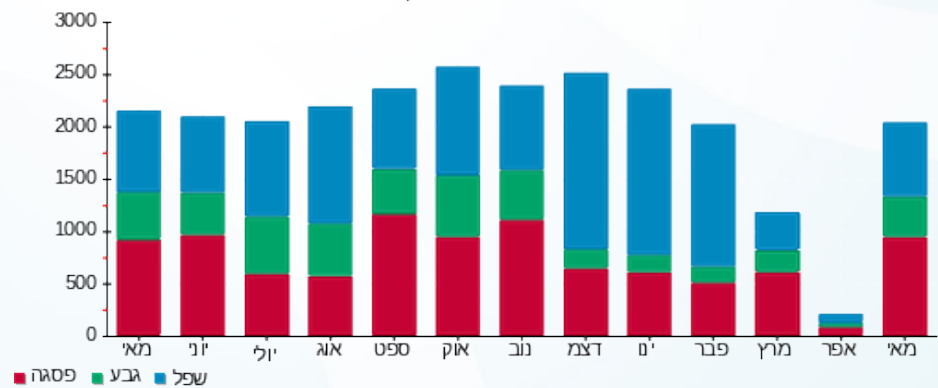



02/06/20

תאריך הפקה:

שם דייר: פליי פוט-148

31/05/20

תאריך קריאה נוכחית:

שם אתר: קניון הדר

01/05/20

תאריך קריאה קודמת:

לקוח/ה נכבד/ה, אנו מתכבדים להגיש את חישוב צריכת החשמל לתקופה 01/05/20 - 31/05/20:

פליי פוט-148 - 2 - 81040354(3x40)

| סוג תעריף                | סוג צריכה | קריאה קודמת | קריאה נוכחית | סה"כ צריכה בקוט"ש | מחיר לקוט"ש בא"ג | סה"כ לתשלום |
|--------------------------|-----------|-------------|--------------|-------------------|------------------|-------------|
| פרטי חשבון עבור תאריכים: |           |             |              |                   |                  |             |
| 777                      | פסגה      | 01/05/20    | 31/05/20     | 383.10            | 45.44            | 174.08 ₪    |
| 778                      | גבע       | 19,205.20   | 19,307.20    | 102.00            | 37.65            | 38.40 ₪     |
| 779                      | שפל       | 45,498.50   | 45,574.20    | 75.70             | 31.07            | 23.52 ₪     |

סה"כ לדיר:

| פסגה     | גבע     | שפל     | סה"כ     | שיא ביקוש |
|----------|---------|---------|----------|-----------|
| 383.10   | 102.00  | 75.70   | 560.80   | 3.20      |
| 174.08 ₪ | 38.40 ₪ | 23.52 ₪ | 236.00 ₪ |           |

סה"כ צריכה

סה"כ לתשלום

|          |  |                     |
|----------|--|---------------------|
| 200.95 ₪ | <b>תשלום קבוע</b>                        |                     |
| 4.43 ₪   | <b>תשלום עבור גודל חיבור בKVA (3x40)</b> |                     |
| 441.38 ₪ | <b>סה"כ לתשלום</b>                       | <b>לא כולל מע"מ</b> |

התפלגות חיוב בש"ח לפי תע"ז

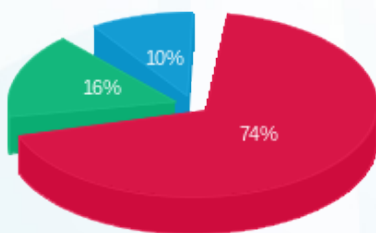

- פסגה (174.08 ₪) 74%
- גבע (38.40 ₪) 16%
- שפל (23.52 ₪) 10%

הסטוריית צריכה בקוט"ש

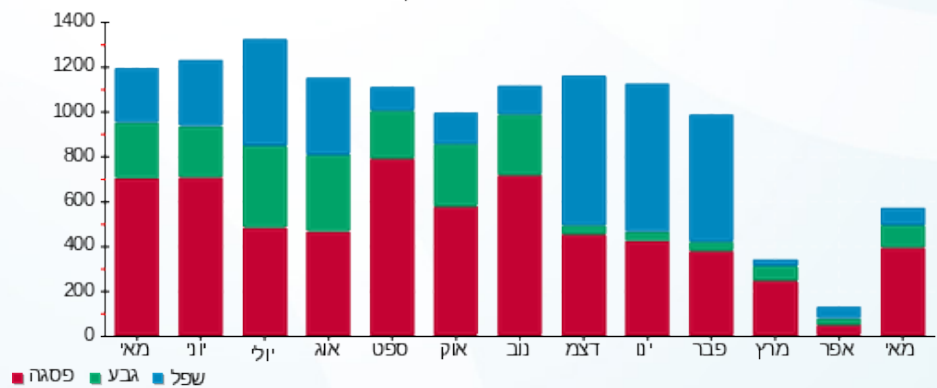



02/06/20 תאריך הפקה:  
 31/05/20 תאריך קריאה נוכחית:  
 01/05/20 תאריך קריאה קודמת:

שם דייר: פעלטון-134  
 שם אתר: קניון הדר

לקוח/ה נכבד/ה, אנו מתכבדים להגיש את חישוב צריכת החשמל לתקופה 01/05/20 - 31/05/20:

פעלטון-134 - 6 - 81038295(3x63)

| סוג תעריף                | סוג צריכה | קריאה קודמת | קריאה נוכחית | סה"כ צריכה בקוט"ש | מחיר לקוט"ש בא"ג | סה"כ לתשלום |
|--------------------------|-----------|-------------|--------------|-------------------|------------------|-------------|
| פרטי חשבון עבור תאריכים: |           |             |              |                   |                  |             |
| 777                      | פסגה      | 01/05/20    | 31/05/20     | 71.20             | 45.44            | 108,451.40  |
| 778                      | גבע       | 29,653.20   | 29,684.00    | 30.80             | 37.65            | 11.60       |
| 779                      | שפל       | 43,124.80   | 43,200.60    | 75.80             | 31.07            | 23.55       |

סה"כ לדייר:

| פסגה    | גבע     | שפל     | סה"כ    | שיא ביקוש |
|---------|---------|---------|---------|-----------|
| 71.20   | 30.80   | 75.80   | 177.80  | 0.40      |
| 32.35 ₪ | 11.60 ₪ | 23.55 ₪ | 67.50 ₪ |           |

סה"כ צריכה  
 סה"כ לתשלום

|          |  |                     |
|----------|--|---------------------|
| 200.95 ₪ | <b>תשלום קבוע</b>                        |                     |
| 6.98 ₪   | <b>תשלום עבור גודל חיבור בKVA (3x63)</b> |                     |
| 275.43 ₪ | <b>סה"כ לתשלום</b>                       | <b>לא כולל מע"מ</b> |

התפלגות חיוב בש"ח לפי תעו"ז

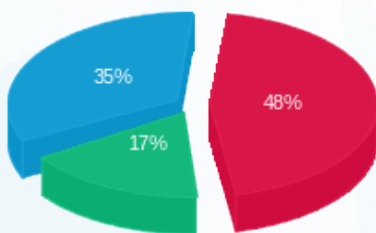

פסגה (32.35 ₪) 17%  
 גבע (11.60 ₪) 35%  
 שפל (23.55 ₪) 48%

הסטוריית צריכה בקוט"ש

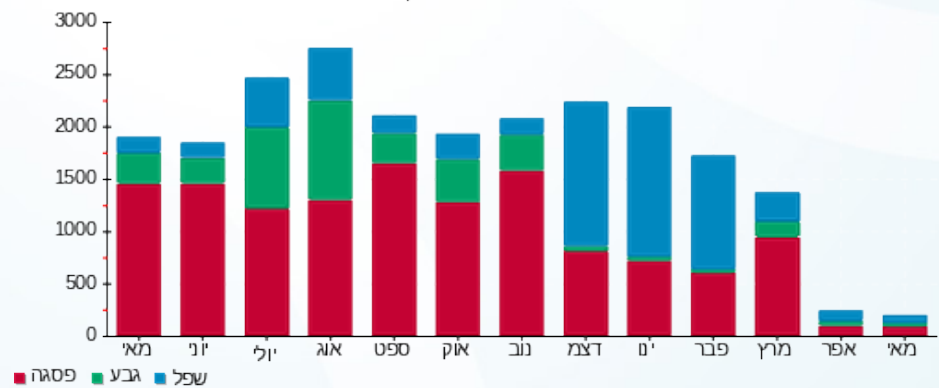

02/06/20 תאריך הפקה:  
 31/05/20 תאריך קריאה נוכחית:  
 01/05/20 תאריך קריאה קודמת:

שם דייר: פרטנר אנטנות-196  
 שם אתר: קניון הדר

לקוח/ה נכבד/ה, אנו מתכבדים להגיש את חישוב צריכת החשמל לתקופה 01/05/20 - 31/05/20:

פרטנר אנטנות - 5 - 81029837 (3x16)

| סוג תעריף | סוג צריכה | קריאה קודמת | קריאה נוכחית | סה"כ צריכה בקוט"ש | מחיר לקוט"ש בא"ג | סה"כ לתשלום |
|-----------|-----------|-------------|--------------|-------------------|------------------|-------------|
|           |           | 01/05/20    | 31/05/20     |                   |                  |             |
| 777       | פסגה      | 45,846.80   | 46,307.40    | 460.60            | 45.44            | 209.30 ₪    |
| 778       | גבע       | 16,011.40   | 16,225.30    | 213.90            | 37.65            | 80.53 ₪     |
| 779       | שפל       | 32,058.90   | 32,558.80    | 499.90            | 31.07            | 155.32 ₪    |

סה"כ לדייר:

| פסגה     | גבע     | שפל      | סה"כ     | שיא ביקוש |
|----------|---------|----------|----------|-----------|
| 460.60   | 213.90  | 499.90   | 1,174.40 | 2.10      |
| 209.30 ₪ | 80.53 ₪ | 155.32 ₪ | 445.15 ₪ |           |

סה"כ צריכה  
 סה"כ לתשלום

|          |                                   |              |
|----------|-----------------------------------|--------------|
| 200.95 ₪ | תשלום קבוע                        |              |
| 1.77 ₪   | תשלום עבור גודל חיבור בKVA (3x16) |              |
| 647.87 ₪ | סה"כ לתשלום                       | לא כולל מע"מ |

התפלגות חיוב בש"ח לפי תע"ז

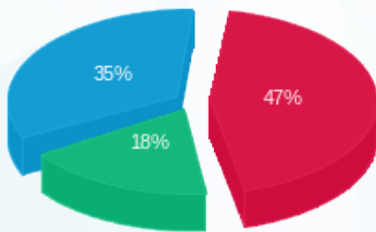

■ פסגה (209.30 ₪)  
 ■ גבע (80.53 ₪)  
 ■ שפל (155.32 ₪)

הסטוריית צריכה בקוט"ש

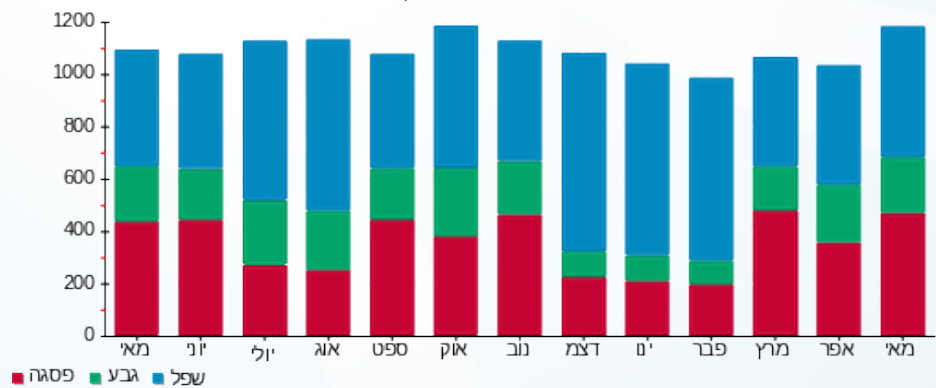



02/06/20

תאריך הפקדה:

שם דייר: צביקה לוינסון-125

31/05/20

תאריך קריאה נוכחית:

שם אתר: קניון הדר

01/05/20

תאריך קריאה קודמת:

לקוח/ה נכבד/ה, אנו מתכבדים להגיש את חישוב צריכת החשמל לתקופה 01/05/20 - 31/05/20:

צביקה לוינסון-125 - 3 - 81042482(3x32)

| סוג תעריף                | סוג צריכה | קריאה קודמת | קריאה נוכחית | סה"כ צריכה בקוט"ש | מחיר לקוט"ש בא"ג | סה"כ לתשלום |
|--------------------------|-----------|-------------|--------------|-------------------|------------------|-------------|
| פרטי חשבון עבור תאריכים: |           |             |              |                   |                  |             |
| 777                      | פסגה      | 01/05/20    | 31/05/20     | 386.40            | 45.44            | 175.58 ₪    |
| 778                      | גבע       | 17,495.00   | 17,625.20    | 130.20            | 37.65            | 49.02 ₪     |
| 779                      | שפל       | 29,697.90   | 29,811.10    | 113.20            | 31.07            | 35.17 ₪     |

סה"כ לדייר:

| פסגה     | גבע     | שפל     | סה"כ     | שיא ביקוש |
|----------|---------|---------|----------|-----------|
| 386.40   | 130.20  | 113.20  | 629.80   | 2.90      |
| 175.58 ₪ | 49.02 ₪ | 35.17 ₪ | 259.77 ₪ |           |

סה"כ צריכה

סה"כ לתשלום

|          |  |                     |
|----------|--|---------------------|
| 200.95 ₪ | <b>תשלום קבוע</b>                        |                     |
| 3.54 ₪   | <b>תשלום עבור גודל חיבור בKVA (3x32)</b> |                     |
| 464.27 ₪ | <b>סה"כ לתשלום</b>                       | <b>לא כולל מע"מ</b> |

התפלגות חיוב בש"ח לפי תע"ז

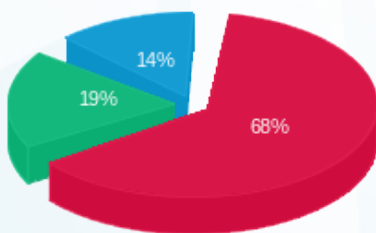

- פסגה (175.58 ₪)
- גבע (49.02 ₪)
- שפל (35.17 ₪)

הסטוריית צריכה בקוט"ש

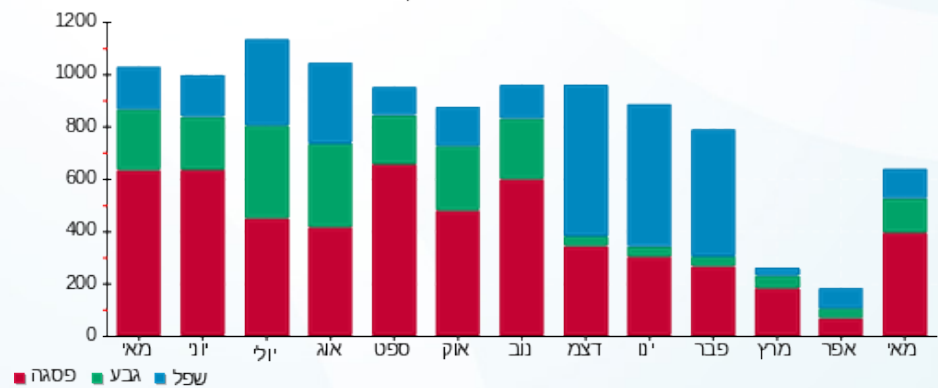

02/06/20 תאריך הפקה:  
 31/05/20 תאריך קריאה נוכחית:  
 01/05/20 תאריך קריאה קודמת:

שם דייר: צומת ספרים-23  
 שם אתר: קניון הדר

**לקוח/ה נכבד/ה, אנו מתכבדים להגיש את חישוב צריכת החשמל לתקופה 01/05/20 - 31/05/20:**

**צומת ספרים-23 - 7 - 81029740(3x80)**

| סוג תעריף | סוג צריכה | קריאה קודמת | קריאה נוכחית | סה"כ צריכה בקוט"ש | מחיר לקוט"ש בא"ג         | סה"כ לתשלום |
|-----------|-----------|-------------|--------------|-------------------|--------------------------|-------------|
|           |           |             | 31/05/20     | 01/05/20          | פרטי חשבון עבור תאריכים: |             |
| 777       | פסגה      | 119,604.10  | 120,948.90   | 1,344.80          | 45.44                    | 611.08 ₪    |
| 778       | גבע       | 43,569.20   | 44,060.60    | 491.40            | 37.65                    | 185.01 ₪    |
| 779       | שפל       | 59,948.00   | 60,200.30    | 252.30            | 31.07                    | 78.39 ₪     |

**סה"כ לדיר:**

| פסגה     | גבע      | שפל     | סה"כ     | שיא ביקוש |
|----------|----------|---------|----------|-----------|
| 1,344.80 | 491.40   | 252.30  | 2,088.50 | 7.80      |
| 611.08 ₪ | 185.01 ₪ | 78.39 ₪ | 874.48 ₪ |           |

סה"כ צריכה  
 סה"כ לתשלום

|            |  |                     |
|------------|--|---------------------|
| 200.95 ₪   | <b>תשלום קבוע</b>                        |                     |
| 8.86 ₪     | <b>תשלום עבור גודל חיבור בKVA (3x80)</b> |                     |
| 1,084.29 ₪ | <b>סה"כ לתשלום</b>                       | <b>לא כולל מע"מ</b> |

התפלגות חיוב בש"ח לפי תעו"ז

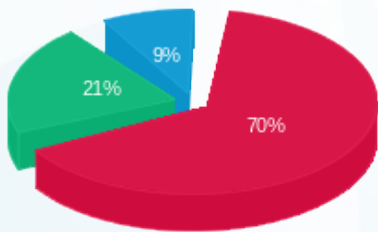

■ פסגה (611.08 ₪)  
 ■ גבע (185.01 ₪)  
 ■ שפל (78.39 ₪)

הסטוריית צריכה בקוט"ש

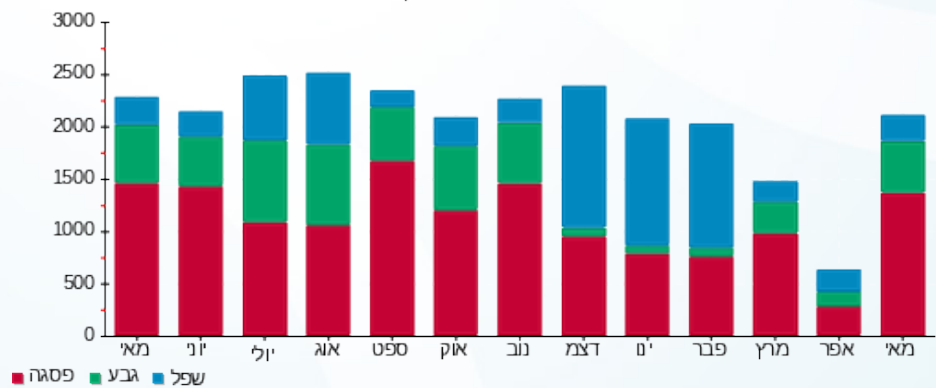



02/06/20 תאריך הפקה:  
 31/05/20 תאריך קריאה נוכחית:  
 01/05/20 תאריך קריאה קודמת:

שם דייר: צורף ישראל עמר - 156  
 שם אתר: קניון הדר

לקוח/ה נכבד/ה, אנו מתכבדים להגיש את חישוב צריכת החשמל לתקופה 01/05/20 - 31/05/20:

צורף ישראל עמר - 156 - 2 - 81022652 (3x25)

| סוג תעריף                | סוג צריכה | קריאה קודמת | קריאה נוכחית | סה"כ צריכה בקוט"ש | מחיר לקוט"ש בא"ג | סה"כ לתשלום |
|--------------------------|-----------|-------------|--------------|-------------------|------------------|-------------|
| פרטי חשבון עבור תאריכים: |           |             |              |                   |                  |             |
| 777                      | פסגה      | 01/05/20    | 31/05/20     | 65.00             | 45.44            | 29.54 ₪     |
| 778                      | גבע       | 1,427.00    | 1,445.35     | 18.35             | 37.65            | 6.91 ₪      |
| 779                      | שפל       | 2,712.95    | 2,726.70     | 13.75             | 31.07            | 4.27 ₪      |

סה"כ לדייר:

| פסגה    | גבע    | שפל    | סה"כ    | שיא ביקוש |
|---------|--------|--------|---------|-----------|
| 65.00   | 18.35  | 13.75  | 97.10   | 0.80      |
| 29.54 ₪ | 6.91 ₪ | 4.27 ₪ | 40.72 ₪ |           |

סה"כ צריכה  
 סה"כ לתשלום

|         |                                   |              |
|---------|-----------------------------------|--------------|
| 36.10 ₪ | תשלום קבוע                        |              |
| 2.77 ₪  | תשלום עבור גודל חיבור בKVA (3x25) |              |
| 79.59 ₪ | סה"כ לתשלום                       | לא כולל מע"מ |

התפלגות חיוב בש"ח לפי תעו"ז

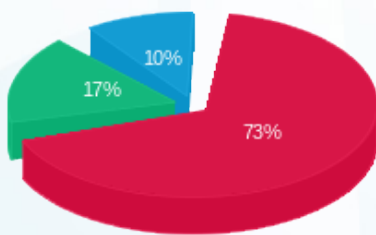

■ פסגה (29.54 ₪)  
 ■ גבע (6.91 ₪)  
 ■ שפל (4.27 ₪)

הסטוריית צריכה בקוט"ש

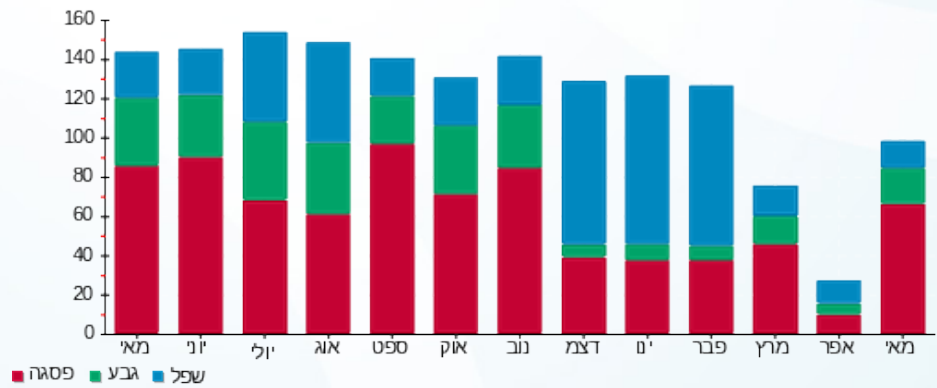

■ פסגה ■ גבע ■ שפל





02/06/20 תאריך הפקה:  
 31/05/20 תאריך קריאה נוכחית:  
 01/05/20 תאריך קריאה קודמת:

שם דייר: צילדרן פליס-136  
 שם אתר: קניון הדר

לקוח/ה נכבד/ה, אנו מתכבדים להגיש את חישוב צריכת החשמל לתקופה 01/05/20 - 31/05/20:

6 - 81040338 (3x160)

| סוג תעריף                | סוג צריכה | קריאה קודמת | קריאה נוכחית | סה"כ צריכה בקוט"ש | מחיר לקוט"ש בא"ג | סה"כ לתשלום |
|--------------------------|-----------|-------------|--------------|-------------------|------------------|-------------|
| פרטי חשבון עבור תאריכים: |           |             |              |                   |                  |             |
| 777                      | פסגה      | 01/05/20    | 31/05/20     | 1,787.20          | 45.44            | 812.10 ₪    |
| 778                      | גבע       | 41,226.80   | 41,811.60    | 584.80            | 37.65            | 220.18 ₪    |
| 779                      | שפל       | 62,701.60   | 63,020.40    | 318.80            | 31.07            | 99.05 ₪     |

סה"כ לדייר:

| פסגה     | גבע      | שפל     | סה"כ       | שיא ביקוש |
|----------|----------|---------|------------|-----------|
| 1,787.20 | 584.80   | 318.80  | 2,690.80   | 8.80      |
| 812.10 ₪ | 220.18 ₪ | 99.05 ₪ | 1,131.33 ₪ |           |

סה"כ צריכה

סה"כ לתשלום

|            |                                    |              |
|------------|------------------------------------|--------------|
| 200.95 ₪   | תשלום קבוע                         |              |
| 17.72 ₪    | תשלום עבור גודל חיבור בKVA (3x160) |              |
| 1,350.00 ₪ | סה"כ לתשלום                        | לא כולל מע"מ |

התפלגות חיוב בש"ח לפי תע"ז

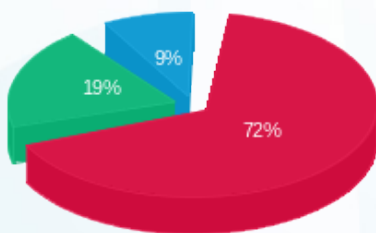

■ פסגה (812.10 ₪)  
 ■ גבע (220.18 ₪)  
 ■ שפל (99.05 ₪)

הסטוריית צריכה בקוט"ש

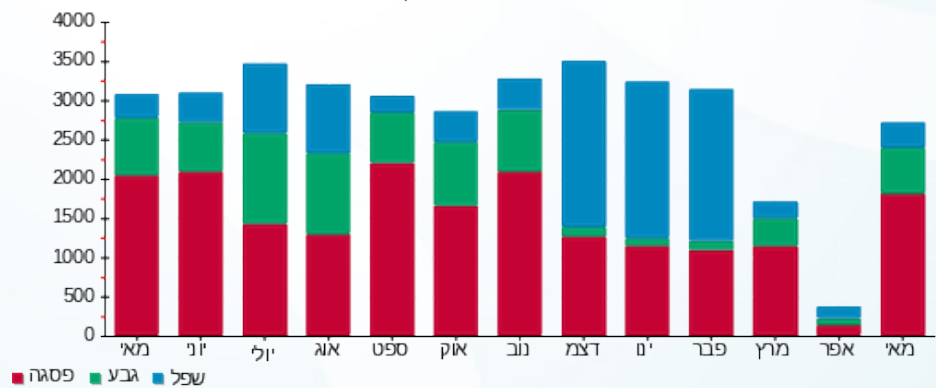



02/06/20

תאריך הפקדה:

שם דייר: צמצם-27

31/05/20

תאריך קריאה נוכחית:

שם אתר: קניון הדר

01/05/20

תאריך קריאה קודמת:

לקוח/ה נכבד/ה, אנו מתכבדים להגיש את חישוב צריכת החשמל לתקופה 01/05/20 - 31/05/20:

צמצם-27 - 3 - 81029837(3x25)

| סה"כ לתשלום | מחיר לקוט"ש בא"ג | סה"כ צריכה בקוט"ש | קריאה נוכחית | קריאה קודמת | סוג צריכה                | סוג תעריף |
|-------------|------------------|-------------------|--------------|-------------|--------------------------|-----------|
|             |                  |                   | 31/05/20     | 01/05/20    | פרטי חשבון עבור תאריכים: |           |
| ₪ 352.61    | 45.44            | 776.00            | 74,717.80    | 73,941.80   | פסגה                     | 777       |
| ₪ 108.21    | 37.65            | 287.40            | 26,885.50    | 26,598.10   | גבע                      | 778       |
| ₪ 105.82    | 31.07            | 340.60            | 48,778.00    | 48,437.40   | שפל                      | 779       |

סה"כ לדייר:

| שיא ביקוש | סה"כ     | שפל      | גבע      | פסגה     |
|-----------|----------|----------|----------|----------|
| 6.30      | 1,404.00 | 340.60   | 287.40   | 776.00   |
|           | ₪ 566.64 | ₪ 105.82 | ₪ 108.21 | ₪ 352.61 |

סה"כ צריכה

סה"כ לתשלום

|          |  |                     |
|----------|--|---------------------|
| ₪ 200.95 | <b>תשלום קבוע</b>                        |                     |
| ₪ 2.77   | <b>תשלום עבור גודל חיבור בKVA (3x25)</b> |                     |
| ₪ 770.36 | <b>סה"כ לתשלום</b>                       | <b>לא כולל מע"מ</b> |

התפלגות חיוב בש"ח לפי תעו"ז

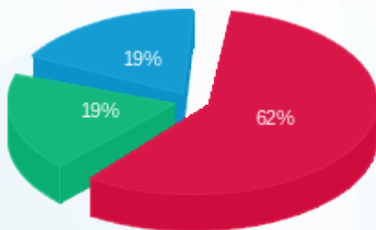

■ פסגה (₪ 352.61)  
■ גבע (₪ 108.21)  
■ שפל (₪ 105.82)

הסטוריית צריכה בקוט"ש

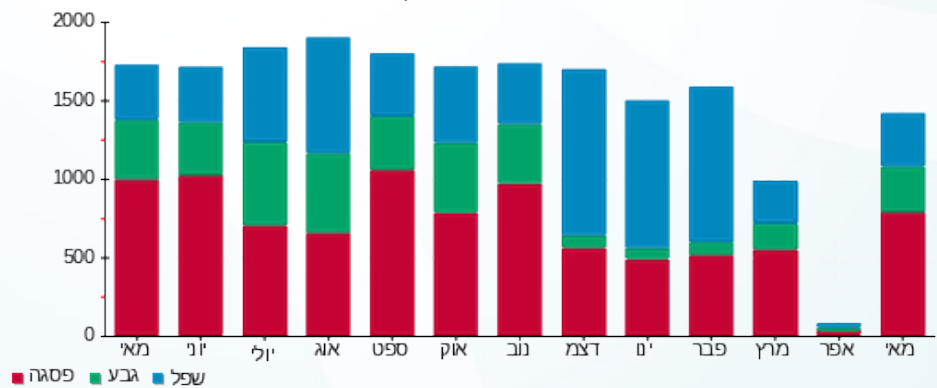

■ פסגה ■ גבע ■ שפל





02/06/20

תאריך הפקדה:

שם דייר: קיווי 191

31/05/20

תאריך קריאה נוכחית:

שם אתר: קניון הדר

01/05/20

תאריך קריאה קודמת:

לקוח/ה נכבד/ה, אנו מתכבדים להגיש את חישוב צריכת החשמל לתקופה 01/05/20 - 31/05/20:

קיווי 191 - 6 - 81029766 (3x40)

| סה"כ לתשלום | מחיר לקוט"ש בא"ג | סה"כ צריכה בקוט"ש | קריאה נוכחית | קריאה קודמת | סוג צריכה | סוג תעריף                |
|-------------|------------------|-------------------|--------------|-------------|-----------|--------------------------|
|             |                  |                   | 31/05/20     | 01/05/20    |           | פרטי חשבון עבור תאריכים: |
| 200.89 ₪    | 45.44            | 442.10            | 29,947.25    | 29,505.15   | פסגה      | 777                      |
| 55.91 ₪     | 37.65            | 148.50            | 9,569.00     | 9,420.50    | גבע       | 778                      |
| 38.71 ₪     | 31.07            | 124.60            | 16,927.75    | 16,803.15   | שפל       | 779                      |

סה"כ לדייר:

| שיא ביקוש | סה"כ     | שפל     | גבע     | פסגה     |
|-----------|----------|---------|---------|----------|
| 6.15      | 715.20   | 124.60  | 148.50  | 442.10   |
|           | 295.51 ₪ | 38.71 ₪ | 55.91 ₪ | 200.89 ₪ |

סה"כ צריכה

סה"כ לתשלום

|          |  |                     |
|----------|--|---------------------|
| 36.10 ₪  | <b>תשלום קבוע</b>                        |                     |
| 4.43 ₪   | <b>תשלום עבור גודל חיבור בKVA (3x40)</b> |                     |
| 336.04 ₪ | <b>סה"כ לתשלום</b>                       | <b>לא כולל מע"מ</b> |

התפלגות חיוב בש"ח לפי תעו"ז

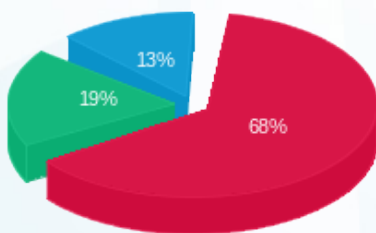

■ פסגה (200.89 ₪)  
■ גבע (55.91 ₪)  
■ שפל (38.71 ₪)

הסטוריית צריכה בקוט"ש

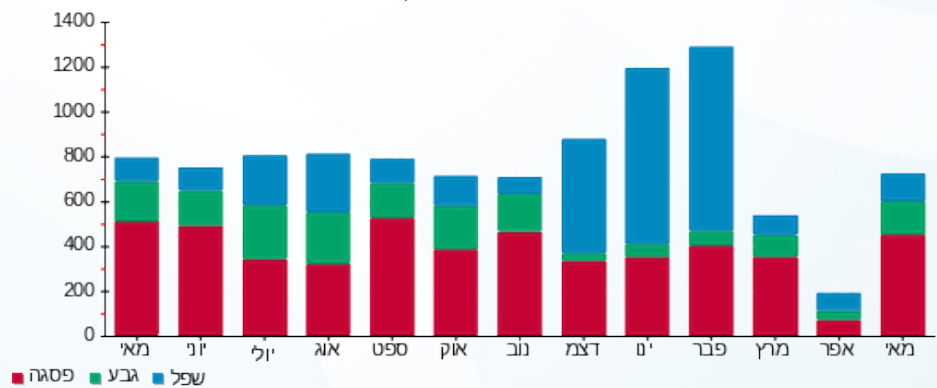

02/06/20 תאריך הפקה:  
 31/05/20 תאריך קריאה נוכחית:  
 01/05/20 תאריך קריאה קודמת:

שם דייר: קיוסק מתוקים 0  
 שם אתר: קניון הדר

לקוח/ה נכבד/ה, אנו מתכבדים להגיש את חישוב צריכת החשמל לתקופה 01/05/20 - 31/05/20:

קיוסק מתוקים 0 - 6 - 81037884 (3x25)

| סוג תעריף                | סוג צריכה | קריאה קודמת | קריאה נוכחית | סה"כ צריכה בקוט"ש | מחיר לקוט"ש בא"ג | סה"כ לתשלום |
|--------------------------|-----------|-------------|--------------|-------------------|------------------|-------------|
| פרטי חשבון עבור תאריכים: |           |             |              |                   |                  |             |
| 777                      | פסגה      | 01/05/20    | 31/05/20     | 117.20            | 45.44            | 53.26 ₪     |
| 778                      | גבע       | 5,244.30    | 5,300.00     | 55.70             | 37.65            | 20.97 ₪     |
| 779                      | שפל       | 16,659.30   | 16,801.20    | 141.90            | 31.07            | 44.09 ₪     |

סה"כ לדייר:

| פסגה    | גבע     | שפל     | סה"כ     | שיא ביקוש |
|---------|---------|---------|----------|-----------|
| 117.20  | 55.70   | 141.90  | 314.80   | 0.80      |
| ₪ 53.26 | ₪ 20.97 | ₪ 44.09 | ₪ 118.32 |           |

סה"כ צריכה  
 סה"כ לתשלום

|          |  |                     |
|----------|--|---------------------|
| ₪ 36.10  | <b>תשלום קבוע</b>                        |                     |
| ₪ 2.77   | <b>תשלום עבור גודל חיבור בKVA (3x25)</b> |                     |
| ₪ 157.18 | <b>סה"כ לתשלום</b>                       | <b>לא כולל מע"מ</b> |

התפלגות חיוב בש"ח לפי תע"ז

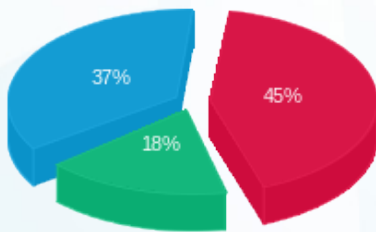

פסגה (₪ 53.26) ■  
 גבע (₪ 20.97) ■  
 שפל (₪ 44.09) ■

הסטוריית צריכה בקוט"ש

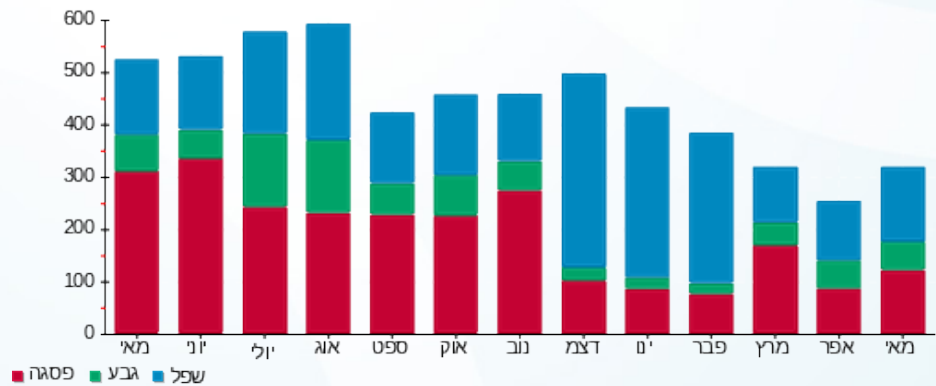



02/06/20

תאריך הפקדה:

שם דייר: קסטרו-146

31/05/20

תאריך קריאה נוכחית:

שם אתר: קניון הדר

01/05/20

תאריך קריאה קודמת:

לקוח/ה נכבד/ה, אנו מתכבדים להגיש את חישוב צריכת החשמל לתקופה 01/05/20 - 31/05/20:

קסטרו-146 - 5 - 81042482(3x250)

| סוג תעריף | סוג צריכה | קריאה קודמת | קריאה נוכחית | סה"כ צריכה בקוט"ש        | מחיר לקוט"ש בא"ג | סה"כ לתשלום |
|-----------|-----------|-------------|--------------|--------------------------|------------------|-------------|
|           |           | 01/05/20    | 31/05/20     | פרטי חשבון עבור תאריכים: |                  |             |
| 777       | פסגה      | 521,302.40  | 527,096.80   | 5,794.40                 | 45.44            | 2,632.98 ₪  |
| 778       | גבע       | 209,322.80  | 211,301.20   | 1,978.40                 | 37.65            | 744.87 ₪    |
| 779       | שפל       | 349,062.80  | 350,374.40   | 1,311.60                 | 31.07            | 407.51 ₪    |

סה"כ לדייר:

| פסגה       | גבע      | שפל      | סה"כ       | שיא ביקוש |
|------------|----------|----------|------------|-----------|
| 5,794.40   | 1,978.40 | 1,311.60 | 9,084.40   | 33.60     |
| 2,632.98 ₪ | 744.87 ₪ | 407.51 ₪ | 3,785.36 ₪ |           |

סה"כ צריכה

סה"כ לתשלום

|            |                                    |              |
|------------|------------------------------------|--------------|
| 200.95 ₪   | תשלום קבוע                         |              |
| 27.69 ₪    | תשלום עבור גודל חיבור בKVA (3x250) |              |
| 4,014.00 ₪ | סה"כ לתשלום                        | לא כולל מע"מ |

התפלגות חיוב בש"ח לפי תע"ז

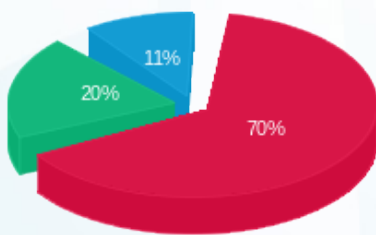

- פסגה (2,632.98 ₪) 70%
- גבע (744.87 ₪) 20%
- שפל (407.51 ₪) 11%

הסטוריית צריכה בקוט"ש

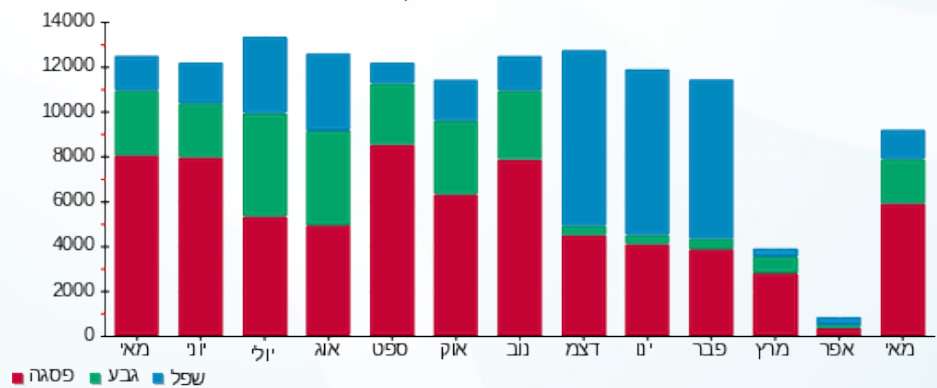



02/06/20

תאריך הפקדה:

שם דייר: קפה גרג-137

31/05/20

תאריך קריאה נוכחית:

שם אתר: קניון הדר

01/05/20

תאריך קריאה קודמת:

לקוח/ה נכבד/ה, אנו מתכבדים להגיש את חישוב צריכת החשמל לתקופה 01/05/20 - 31/05/20:

8 - 31040337(125x3)

| סה"כ לתשלום | מחיר לקוט"ש בא"ג | סה"כ צריכה בקוט"ש | קריאה נוכחית | קריאה קודמת | סוג צריכה                | סוג תעריף |
|-------------|------------------|-------------------|--------------|-------------|--------------------------|-----------|
|             |                  |                   | 31/05/20     | 01/05/20    | פרטי חשבון עבור תאריכים: |           |
| ₪ 524.01    | 45.44            | 1,153.20          | 383,161.00   | 382,007.80  | פסגה                     | 777       |
| ₪ 194.05    | 37.65            | 515.40            | 156,691.40   | 156,176.00  | גבע                      | 778       |
| ₪ 395.89    | 31.07            | 1,274.20          | 333,429.20   | 332,155.00  | שפל                      | 779       |

סה"כ לדיר:

| שיא ביקוש | סה"כ       | שפל      | גבע      | פסגה     |
|-----------|------------|----------|----------|----------|
| 34.60     | 2,942.80   | 1,274.20 | 515.40   | 1,153.20 |
|           | ₪ 1,113.96 | ₪ 395.89 | ₪ 194.05 | ₪ 524.01 |

סה"כ צריכה

סה"כ לתשלום

|            |   |                     |
|------------|---|---------------------|
| ₪ 200.95   | <b>תשלום קבוע</b>                         |                     |
| ₪ 13.84    | <b>תשלום עבור גודל חיבור בKVA (3x125)</b> |                     |
| ₪ 1,328.75 | <b>סה"כ לתשלום</b>                        | <b>לא כולל מע"מ</b> |

התפלגות חיוב בש"ח לפי תע"ז

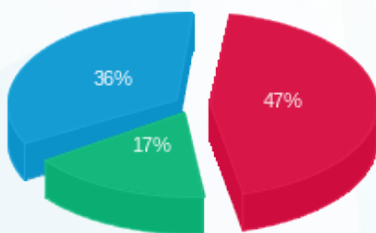

- פסגה (₪ 524.01) 47%
- גבע (₪ 194.05) 17%
- שפל (₪ 395.89) 36%

הסטוריית צריכה בקוט"ש

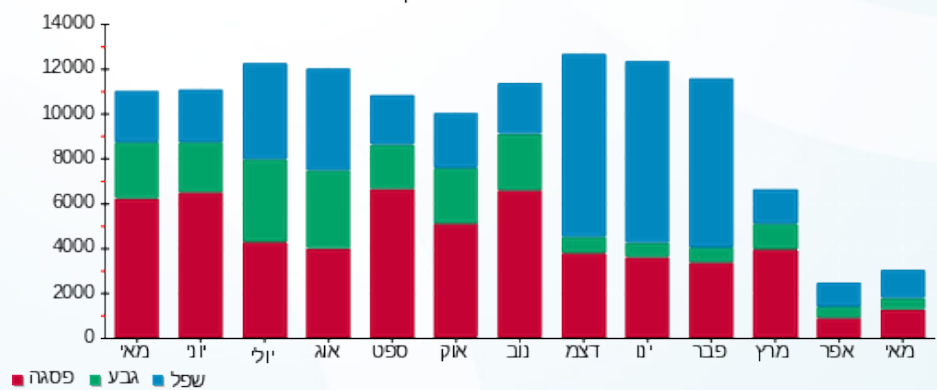

02/06/20 תאריך הפקה:  
 31/05/20 תאריך קריאה נוכחית:  
 01/05/20 תאריך קריאה קודמת:

שם דייר: קרולינה למקה - 141  
 שם אתר: קניון הדר

לקוח/ה נכבד/ה, אנו מתכבדים להגיש את חישוב צריכת החשמל לתקופה 01/05/20 - 31/05/20:

קרולינה למקה - 141 - 5 - 81040027 (1x16)

| סוג תעריף                | סוג צריכה | קריאה קודמת | קריאה נוכחית | סה"כ צריכה בקוט"ש | מחיר לקוט"ש בא"ג | סה"כ לתשלום |
|--------------------------|-----------|-------------|--------------|-------------------|------------------|-------------|
| פרטי חשבון עבור תאריכים: |           |             |              |                   |                  |             |
| 777                      | פסגה      | 01/05/20    | 31/05/20     | 153.75            | 45.44            | 69.86 ₪     |
| 778                      | גבע       | 1,322.10    | 1,364.45     | 42.35             | 37.65            | 15.94 ₪     |
| 779                      | שפל       | 2,253.40    | 2,272.45     | 19.05             | 31.07            | 5.92 ₪      |

סה"כ לדייר:

| פסגה    | גבע     | שפל    | סה"כ    | שיא ביקוש |
|---------|---------|--------|---------|-----------|
| 153.75  | 42.35   | 19.05  | 215.15  | 0.95      |
| 69.86 ₪ | 15.94 ₪ | 5.92 ₪ | 91.73 ₪ |           |

סה"כ צריכה  
 סה"כ לתשלום

|          |                                   |              |
|----------|-----------------------------------|--------------|
| 36.10 ₪  | תשלום קבוע                        |              |
| 0.59 ₪   | תשלום עבור גודל חיבור בKVA (1x16) |              |
| 128.42 ₪ | סה"כ לתשלום                       | לא כולל מע"מ |

התפלגות חיוב בש"ח לפי תע"ז

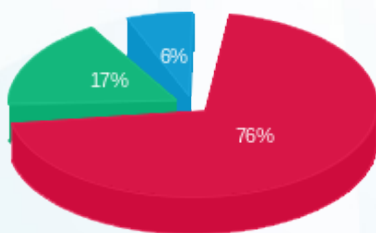

פסגה (69.86 ₪) 76%  
 גבע (15.94 ₪) 17%  
 שפל (5.92 ₪) 6%

הסטוריית צריכה בקוט"ש

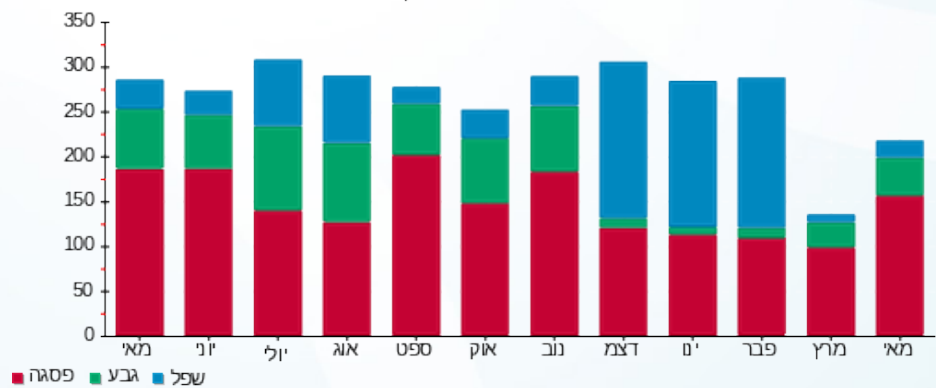



02/06/20

תאריך הפקדה:

שם דייר: קרוקס 107

31/05/20

תאריך קריאה נוכחית:

שם אתר: קניון הדר

01/05/20

תאריך קריאה קודמת:

לקוח/ה נכבד/ה, אנו מתכבדים להגיש את חישוב צריכת החשמל לתקופה 01/05/20 - 31/05/20:

קרוקס 107 - 5 - 81029766 (3x40)

| סוג תעריף | סוג צריכה | קריאה קודמת | קריאה נוכחית | סה"כ צריכה בקוט"ש | מחיר לקוט"ש בא"ג | סה"כ לתשלום |
|-----------|-----------|-------------|--------------|-------------------|------------------|-------------|
|           |           | 01/05/20    | 31/05/20     |                   |                  |             |
| 777       | פסגה      | 47,135.45   | 47,997.90    | 862.45            | 45.44            | 391.90 ₪    |
| 778       | גבע       | 16,101.35   | 16,336.30    | 234.95            | 37.65            | 88.46 ₪     |
| 779       | שפל       | 24,248.40   | 24,338.25    | 89.85             | 31.07            | 27.92 ₪     |

סה"כ לדייר:

| פסגה     | גבע     | שפל     | סה"כ     | שיא ביקוש |
|----------|---------|---------|----------|-----------|
| 862.45   | 234.95  | 89.85   | 1,187.25 | 12.25     |
| 391.90 ₪ | 88.46 ₪ | 27.92 ₪ | 508.27 ₪ |           |

סה"כ צריכה

סה"כ לתשלום

|          |  |                     |
|----------|--|---------------------|
| 200.95 ₪ | <b>תשלום קבוע</b>                        |                     |
| 4.43 ₪   | <b>תשלום עבור גודל חיבור בKVA (3x40)</b> |                     |
| 713.65 ₪ | <b>סה"כ לתשלום</b>                       | <b>לא כולל מע"מ</b> |

התפלגות חיוב בש"ח לפי תעו"ז

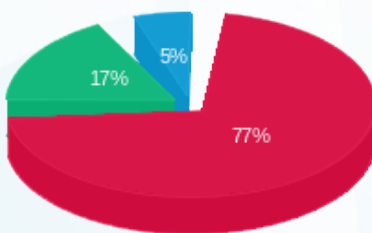

- פסגה (391.90 ₪) 77%
- גבע (88.46 ₪) 17%
- שפל (27.92 ₪) 5%

הסטוריית צריכה בקוט"ש

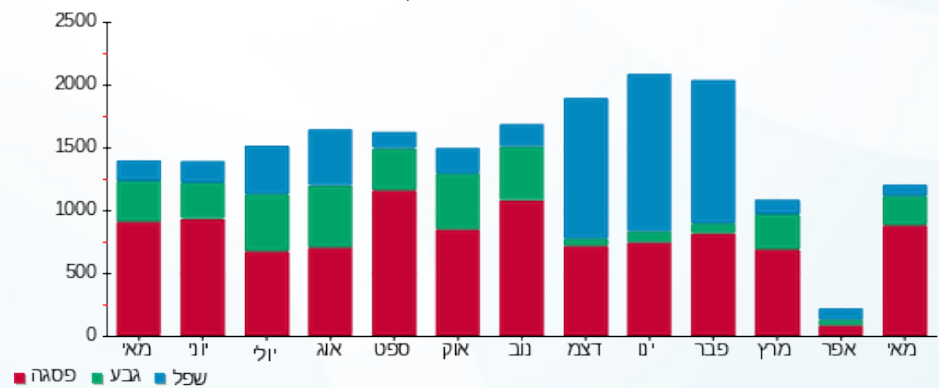

02/06/20 תאריך הפקה:  
 31/05/20 תאריך קריאה נוכחית:  
 01/05/20 תאריך קריאה קודמת:

שם דייר: קרייזי לין-30  
 שם אתר: קניון הדר

**לקוח/ה נכבד/ה, אנו מתכבדים להגיש את חישוב צריכת החשמל לתקופה 01/05/20 - 31/05/20:**

קרייזי לין-30 - 1 - 81029833(3x40)

| סוג תעריף                | סוג צריכה | קריאה קודמת | קריאה נוכחית | סה"כ צריכה בקוט"ש | מחיר לקוט"ש בא"ג | סה"כ לתשלום |
|--------------------------|-----------|-------------|--------------|-------------------|------------------|-------------|
| פרטי חשבון עבור תאריכים: |           |             |              |                   |                  |             |
| 777                      | פסגה      | 01/05/20    | 31/05/20     | 1,129.95          | 45.44            | 513.45 ₪    |
| 778                      | גבע       | 28,845.55   | 29,243.95    | 398.40            | 37.65            | 150.00 ₪    |
| 779                      | שפל       | 41,208.45   | 41,414.70    | 206.25            | 31.07            | 64.08 ₪     |

סה"כ לדייר:

| פסגה     | גבע      | שפל     | סה"כ     | שיא ביקוש |
|----------|----------|---------|----------|-----------|
| 1,129.95 | 398.40   | 206.25  | 1,734.60 | 7.35      |
| 513.45 ₪ | 150.00 ₪ | 64.08 ₪ | 727.53 ₪ |           |

סה"כ צריכה  
 סה"כ לתשלום

|          |  |                     |
|----------|--|---------------------|
| 200.95 ₪ | <b>תשלום קבוע</b>                        |                     |
| 4.43 ₪   | <b>תשלום עבור גודל חיבור בKVA (3x40)</b> |                     |
| 932.91 ₪ | <b>סה"כ לתשלום</b>                       | <b>לא כולל מע"מ</b> |

התפלגות חיוב בש"ח לפי תעו"ז

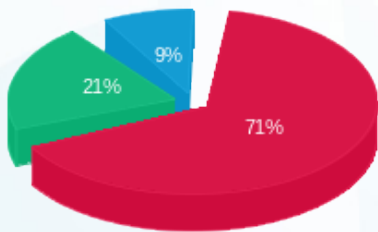

■ פסגה (513.45 ₪)  
 ■ גבע (150.00 ₪)  
 ■ שפל (64.08 ₪)

הסטוריית צריכה בקוט"ש

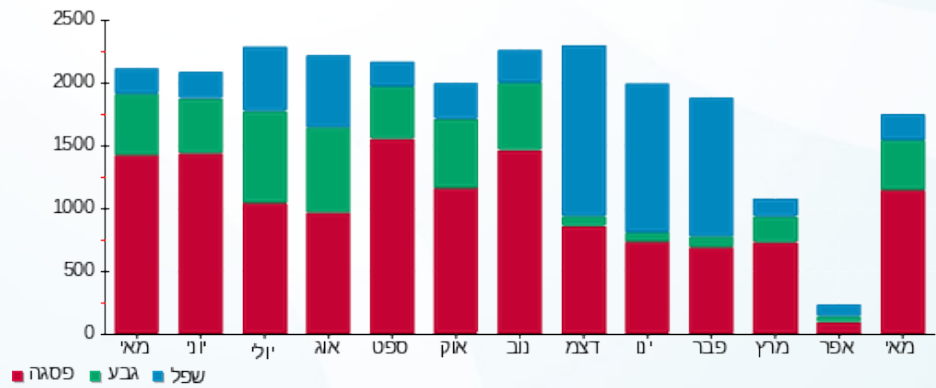



02/06/20 תאריך הפקדה:  
 31/05/20 תאריך קריאה נוכחית:  
 01/05/20 תאריך קריאה קודמת:

שם דייר: רולדין - 167  
 שם אתר: קניון הדר

לקוח/ה נכבד/ה, אנו מתכבדים להגיש את חישוב צריכת החשמל לתקופה 01/05/20 - 31/05/20:

רולדין - 167 - 3 - 81037897(3x80)

| סוג תעריף                | סוג צריכה | קריאה קודמת | קריאה נוכחית | סה"כ צריכה בקוט"ש | מחיר לקוט"ש בא"ג | סה"כ לתשלום |
|--------------------------|-----------|-------------|--------------|-------------------|------------------|-------------|
| פרטי חשבון עבור תאריכים: |           |             |              |                   |                  |             |
| 777                      | פסגה      | 01/05/20    | 31/05/20     | 5,451.90          | 45.44            | 2,477.34 ₪  |
| 778                      | גבע       | 137,571.80  | 139,622.50   | 2,050.70          | 37.65            | 772.09 ₪    |
| 779                      | שפל       | 286,531.60  | 289,555.20   | 3,023.60          | 31.07            | 939.43 ₪    |

סה"כ לדייר:

| פסגה       | גבע      | שפל      | סה"כ       | שיא ביקוש |
|------------|----------|----------|------------|-----------|
| 5,451.90   | 2,050.70 | 3,023.60 | 10,526.20  | 36.40     |
| 2,477.34 ₪ | 772.09 ₪ | 939.43 ₪ | 4,188.86 ₪ |           |

סה"כ צריכה

סה"כ לתשלום

|            |  |                     |
|------------|--|---------------------|
| 200.95 ₪   | <b>תשלום קבוע</b>                        |                     |
| 8.86 ₪     | <b>תשלום עבור גודל חיבור בKVA (3x80)</b> |                     |
| 4,398.68 ₪ | <b>סה"כ לתשלום</b>                       | <b>לא כולל מע"מ</b> |

התפלגות חיוב בש"ח לפי תע"ז

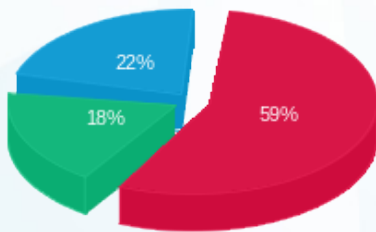

- פסגה (2,477.34 ₪) 59%
- גבע (772.09 ₪) 18%
- שפל (939.43 ₪) 22%

הסטוריית צריכה בקוט"ש

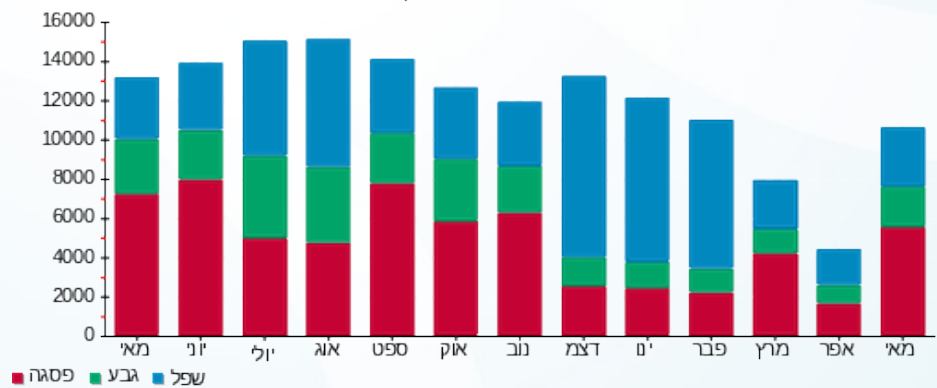



02/06/20

תאריך הפקדה:

שם דייר: רומי בוטיק-108

31/05/20

תאריך קריאה נוכחית:

שם אתר: קניון הדר

01/05/20

תאריך קריאה קודמת:

לקוח/ה נכבד/ה, אנו מתכבדים להגיש את חישוב צריכת החשמל לתקופה 01/05/20 - 31/05/20:

רומי בוטיק-108 - 2 - 81029742(3x25)

| סוג תעריף | סוג צריכה | קריאה קודמת | קריאה נוכחית | סה"כ צריכה בקוט"ש | מחיר לקוט"ש בא"ג | סה"כ לתשלום |
|-----------|-----------|-------------|--------------|-------------------|------------------|-------------|
|           |           | 01/05/20    | 31/05/20     |                   |                  |             |
| 777       | פסגה      | 42,592.80   | 42,830.00    | 237.20            | 45.44            | 107.78 ₪    |
| 778       | גבע       | 14,044.50   | 14,110.40    | 65.90             | 37.65            | 24.81 ₪     |
| 779       | שפל       | 20,995.50   | 21,071.15    | 75.65             | 31.07            | 23.50 ₪     |

סה"כ לדייר:

| פסגה     | גבע     | שפל     | סה"כ     | שיא ביקוש |
|----------|---------|---------|----------|-----------|
| 237.20   | 65.90   | 75.65   | 378.75   | 1.45      |
| 107.78 ₪ | 24.81 ₪ | 23.50 ₪ | 156.10 ₪ |           |

סה"כ צריכה

סה"כ לתשלום

|          |  |                     |
|----------|--|---------------------|
| 36.10 ₪  | <b>תשלום קבוע</b>                        |                     |
| 2.77 ₪   | <b>תשלום עבור גודל חיבור בKVA (3x25)</b> |                     |
| 194.97 ₪ | <b>סה"כ לתשלום</b>                       | <b>לא כולל מע"מ</b> |

התפלגות חיוב בש"ח לפי תע"ז

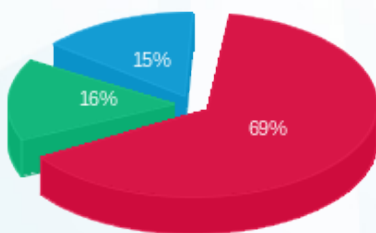

- פסגה (107.78 ₪) 69%
- גבע (24.81 ₪) 16%
- שפל (23.50 ₪) 15%

הסטוריית צריכה בקוט"ש

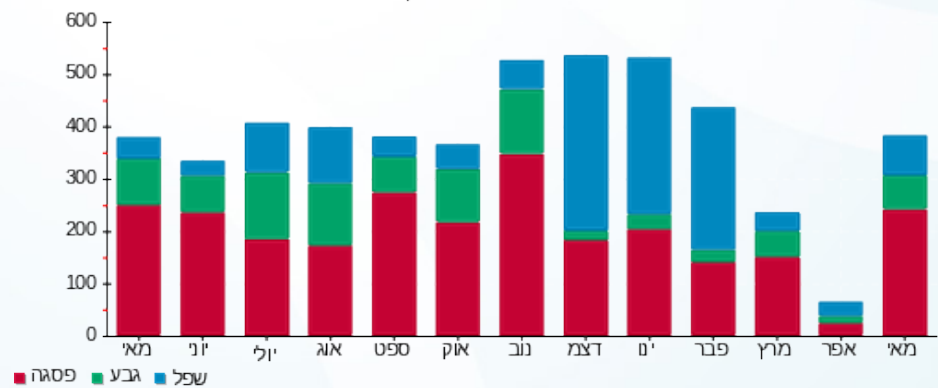



02/06/20

תאריך הפקדה:

שם דייר: רמי לוי אולמובייל - 174

31/05/20

תאריך קריאה נוכחית:

שם אתר: קניון הדר

01/05/20

תאריך קריאה קודמת:

לקוח/ה נכבד/ה, אנו מתכבדים להגיש את חישוב צריכת החשמל לתקופה 01/05/20 - 31/05/20:

רמי לוי אולמובייל - 174 - 6 - 81040027(1x20)

| סוג תעריף | סוג צריכה | קריאה קודמת | קריאה נוכחית | סה"כ צריכה בקוט"ש | מחיר לקוט"ש בא"ג | סה"כ לתשלום |
|-----------|-----------|-------------|--------------|-------------------|------------------|-------------|
|           |           | 01/05/20    | 31/05/20     |                   |                  |             |
| 777       | פסגה      | 2,422.60    | 2,546.25     | 123.65            | 45.44            | 56.19 ₪     |
| 778       | גבע       | 834.30      | 877.15       | 42.85             | 37.65            | 16.13 ₪     |
| 779       | שפל       | 1,531.35    | 1,558.80     | 27.45             | 31.07            | 8.53 ₪      |

סה"כ לדייר:

| פסגה    | גבע     | שפל    | סה"כ    | שיא ביקוש |
|---------|---------|--------|---------|-----------|
| 123.65  | 42.85   | 27.45  | 193.95  | 0.70      |
| 56.19 ₪ | 16.13 ₪ | 8.53 ₪ | 80.85 ₪ |           |

סה"כ צריכה

סה"כ לתשלום

|          |  |                     |
|----------|--|---------------------|
| 36.10 ₪  | <b>תשלום קבוע</b>                        |                     |
| 0.74 ₪   | <b>תשלום עבור גודל חיבור בKVA (1x20)</b> |                     |
| 117.69 ₪ | <b>סה"כ לתשלום</b>                       | <b>לא כולל מע"מ</b> |

התפלגות חיוב בש"ח לפי תעו"ז

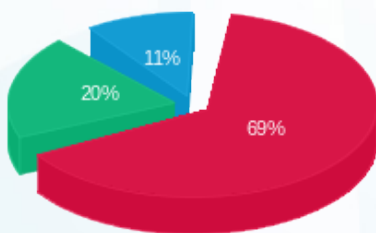

- פסגה (56.19 ₪)
- גבע (16.13 ₪)
- שפל (8.53 ₪)

הסטוריית צריכה בקוט"ש

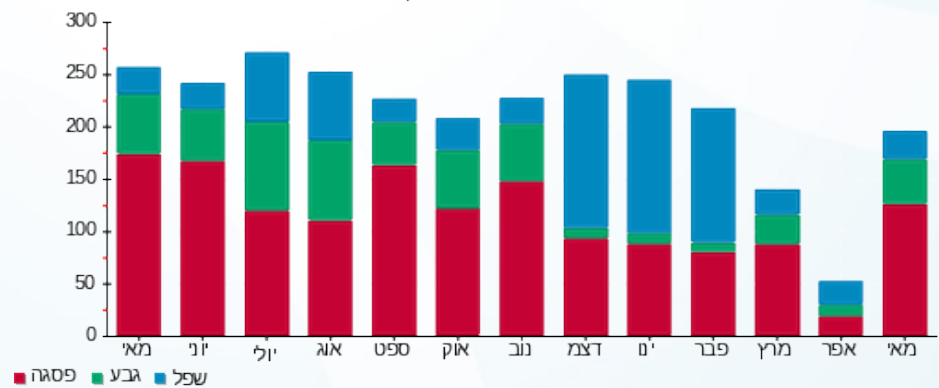

02/06/20 תאריך הפקה:  
 31/05/20 תאריך קריאה נוכחית:  
 01/05/20 תאריך קריאה קודמת:

שם דייר: רנואר-131  
 שם אתר: קניון הדר

**לקוח/ה נכבד/ה, אנו מתכבדים להגיש את חישוב צריכת החשמל לתקופה 01/05/20 - 31/05/20:**

**5 - 81040337(3x100)**

| סוג תעריף                | סוג צריכה | קריאה קודמת | קריאה נוכחית | סה"כ צריכה בקוט"ש | מחיר לקוט"ש בא"ג | סה"כ לתשלום |
|--------------------------|-----------|-------------|--------------|-------------------|------------------|-------------|
| פרטי חשבון עבור תאריכים: |           |             |              |                   |                  |             |
| 777                      | פסגה      | 01/05/20    | 31/05/20     | 1,688.00          | 45.44            | 767.03 ₪    |
| 778                      | גבע       | 73,934.80   | 74,305.00    | 370.20            | 37.65            | 139.38 ₪    |
| 779                      | שפל       | 115,976.20  | 116,340.80   | 364.60            | 31.07            | 113.28 ₪    |

סה"כ לדייר:

| פסגה     | גבע      | שפל      | סה"כ       | שיא ביקוש |
|----------|----------|----------|------------|-----------|
| 1,688.00 | 370.20   | 364.60   | 2,422.80   | 15.60     |
| 767.03 ₪ | 139.38 ₪ | 113.28 ₪ | 1,019.69 ₪ |           |

סה"כ צריכה  
 סה"כ לתשלום

|            |   |                     |
|------------|---|---------------------|
| 200.95 ₪   | <b>תשלום קבוע</b>                         |                     |
| 11.08 ₪    | <b>תשלום עבור גודל חיבור בKVA (3x100)</b> |                     |
| 1,231.71 ₪ | <b>סה"כ לתשלום</b>                        | <b>לא כולל מע"מ</b> |

התפלגות חיוב בש"ח לפי תע"ז

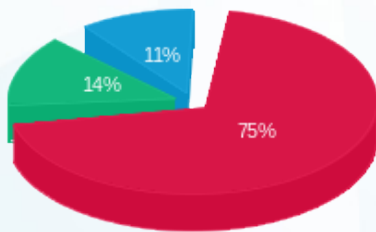

■ פסגה (767.03 ₪)  
 ■ גבע (139.38 ₪)  
 ■ שפל (113.28 ₪)

הסטוריית צריכה בקוט"ש

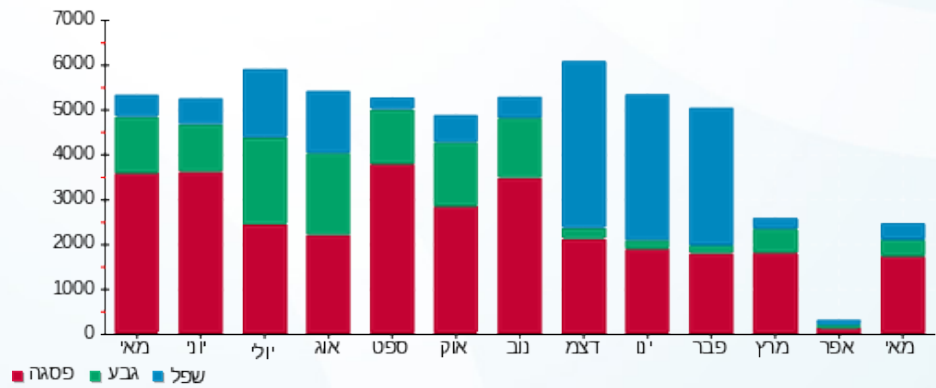



02/06/20

תאריך הפקדה:

שם דייר: תמנון חדש 96

31/05/20

תאריך קריאה נוכחית:

שם אתר: קניון הדר

01/05/20

תאריך קריאה קודמת:

לקוח/ה נכבד/ה, אנו מתכבדים להגיש את חישוב צריכת החשמל לתקופה 01/05/20 - 31/05/20:

תמנון חדש - 4 - 4 - 81022680(3x80)

| סוג תעריף | סוג צריכה | קריאה קודמת | קריאה נוכחית | סה"כ צריכה בקוט"ש | מחיר לקוט"ש בא"ג         | סה"כ לתשלום |
|-----------|-----------|-------------|--------------|-------------------|--------------------------|-------------|
|           |           |             | 31/05/20     | 01/05/20          | פרטי חשבון עבור תאריכים: |             |
| 777       | פסגה      | 292,604.00  | 297,147.20   | 4,543.20          | 45.44                    | 2,064.43 ₪  |
| 778       | גבע       | 105,563.00  | 106,979.20   | 1,416.20          | 37.65                    | 533.20 ₪    |
| 779       | שפל       | 168,028.20  | 168,597.40   | 569.20            | 31.07                    | 176.85 ₪    |

סה"כ לדייר:

| פסגה       | גבע      | שפל      | סה"כ       | שיא ביקוש |
|------------|----------|----------|------------|-----------|
| 4,543.20   | 1,416.20 | 569.20   | 6,528.60   | 21.40     |
| 2,064.43 ₪ | 533.20 ₪ | 176.85 ₪ | 2,774.48 ₪ |           |

סה"כ צריכה

סה"כ לתשלום

|            |                                   |              |
|------------|-----------------------------------|--------------|
| 36.10 ₪    | תשלום קבוע                        |              |
| 8.86 ₪     | תשלום עבור גודל חיבור בKVA (3x80) |              |
| 2,819.44 ₪ | סה"כ לתשלום                       | לא כולל מע"מ |

התפלגות חיוב בש"ח לפי תעו"ז

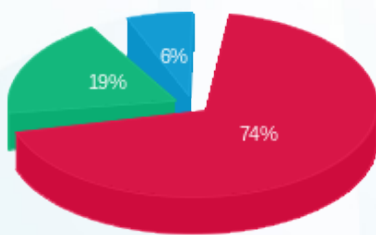

- פסגה (2,064.43 ₪) 74%
- גבע (533.20 ₪) 19%
- שפל (176.85 ₪) 6%

הסטוריית צריכה בקוט"ש

