



03/06/20

תאריך הפקדה:

31/05/20

תאריך קריאה נוכחית:

01/05/20

תאריך קריאה קודמת:

שם דייר: (Bliss 17169)  
שם אתר: קניון שבעת הכוכבים

לקוח/ה נכבד/ה, אנו מתכבדים להגיש את חישוב צריכת החשמל לתקופה 01/05/20 - 31/05/20:

Bliss (17169) - (3x63)18017302 - 2

סוג תעריף	סוג צריכה	קריאה קודמת	קריאה נוכחית	סה"כ צריכה בקוט"ש	מחיר לקוט"ש בא"ג	סה"כ לתשלום
פרטי חשבון עבור תאריכים:		01/05/20	31/05/20			
517		71,852.30	73,743.50	1,891.20	46.90	886.97 ₪

סה"כ לדיר:

שיא ביקוש	סה"כ
14.92	1,891.20
	886.97 ₪

תשלום קבוע	תשלום עבור גודל חיבור ב-KVA (3x63)	סה"כ לתשלום	לא כולל מע"מ
19.97 ₪	6.98 ₪	913.92 ₪	

התפלגות חיוב בש"ח לפי תעו"ז

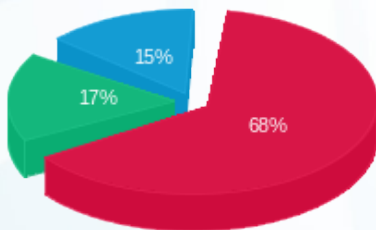

- פסגה (607.12 ₪)
- גבע (151.11 ₪)
- שפל (128.74 ₪)

הסטוריית צריכה בקוט"ש

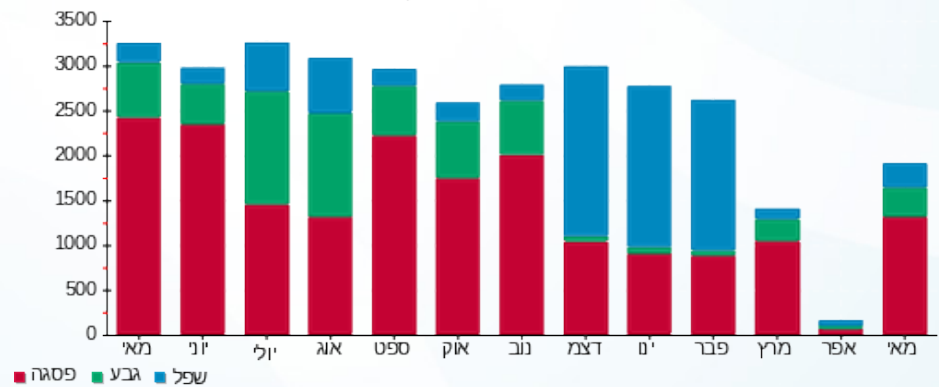

03/06/20 תאריך הפקה:  
 31/05/20 תאריך קריאה נוכחית:  
 01/05/20 תאריך קריאה קודמת:

שם דייר: (CARFERS 20026)  
 שם אתר: קניון שבעת הכוכבים

לקוח/ה נכבד/ה, אנו מתכבדים להגיש את חישוב צריכת החשמל לתקופה 01/05/20 - 31/05/20:

**CARFERS (20026) - 3 - 18017203 (3x32)**

סוג תעריף	סוג צריכה	קריאה קודמת	קריאה נוכחית	סה"כ צריכה בקוט"ש	מחיר לקוט"ש בא"ג	סה"כ לתשלום
פרטי חשבון עבור תאריכים:		01/05/20	31/05/20			
517		57,772.75	59,755.25	1,982.50	46.90	929.79 ₪

סה"כ לדייר:

שיא ביקוש	סה"כ
7.39	1,982.50
	929.79 ₪

19.97 ₪	תשלום קבוע	
3.54 ₪	תשלום עבור גודל חיבור בKVA (3x32)	
953.31 ₪	סה"כ לתשלום	לא כולל מע"מ

התפלגות חיוב בש"ח לפי תעו"ז

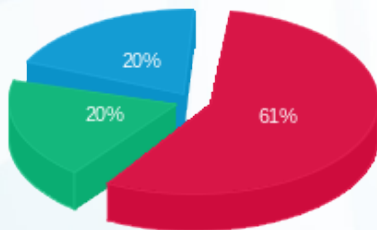

פסגה (562.71 ₪) ■  
 גבע (181.50 ₪) ■  
 שפל (185.58 ₪) ■

הסטוריית צריכה בקוט"ש

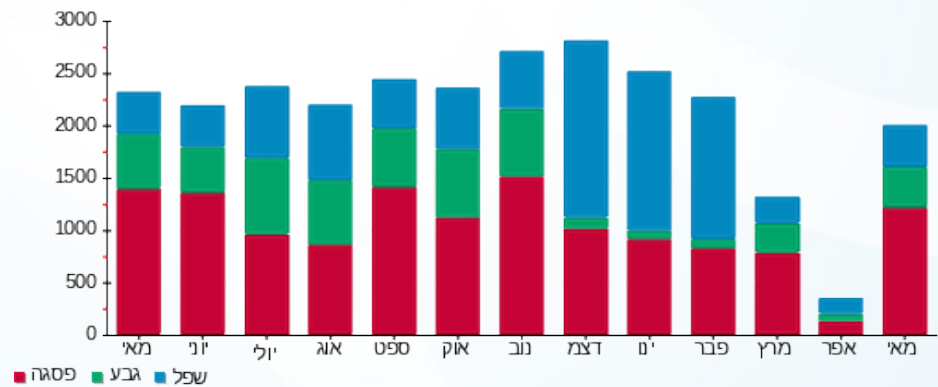



03/06/20 תאריך הפקה:  
 31/05/20 תאריך קריאה נוכחית:  
 01/05/20 תאריך קריאה קודמת:

שם דייר: FIX  
 שם אתר: קניון שבעת הכוכבים

לקוח/ה נכבד/ה, אנו מתכבדים להגיש את חישוב צריכת החשמל לתקופה 01/05/20 - 31/05/20:

3 - (3x40) KVA - FIX

סוג תעריף	סוג צריכה	קריאה קודמת	קריאה נוכחית	סה"כ צריכה בקוט"ש	מחיר לקוט"ש בא"ג	סה"כ לתשלום
פרטי חשבון עבור תאריכים:		01/05/20	31/05/20			
517		46,950.45	48,610.80	1,660.35	46.90	778.70 ₪

סה"כ לדייר:

סה"כ	שיא ביקוש
1,660.35	8.96
778.70 ₪	

תשלום קבוע	תשלום עבור גודל חיבור ב KVA (3x40)	סה"כ לתשלום	לא כולל מע"מ
19.97 ₪	4.43 ₪	803.10 ₪	

התפלגות חיוב בש"ח לפי תעו"ז

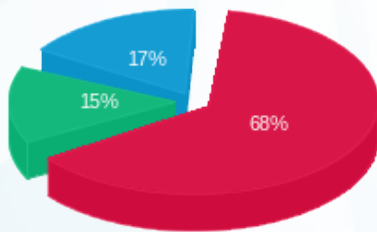

פסגה (₪ 530.79)  
 גבע (₪ 114.32)  
 שפל (₪ 133.59)

הסטוריית צריכה בקוט"ש

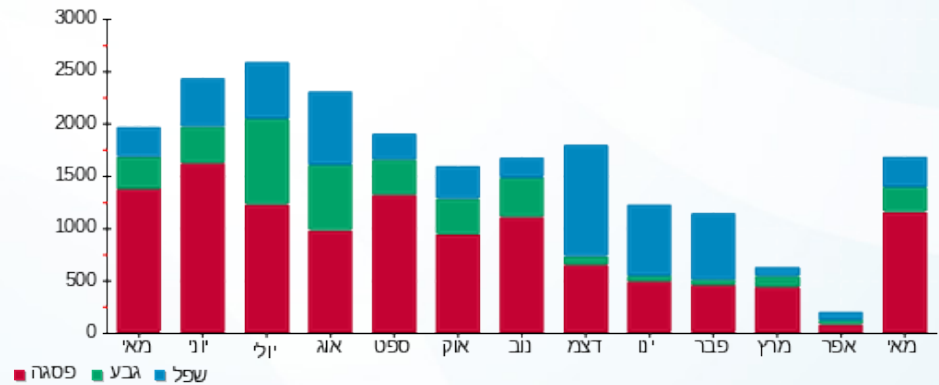



03/06/20 תאריך הפקדה:  
 31/05/20 תאריך קריאה נוכחית:  
 01/05/20 תאריך קריאה קודמת:

שם דייר: H&M ב.חיוני (103 17646)  
 שם אתר: קניון שבעת הכוכבים

לקוח/ה נכבד/ה, אנו מתכבדים להגיש את חישוב צריכת החשמל לתקופה 01/05/20 - 31/05/20:

H&M ב.חיוני ( 103 (17646 - 3 (18017283(3x630)

סוג תעריף	סוג צריכה	קריאה קודמת	קריאה נוכחית	סה"כ צריכה בקוט"ש	מחיר לקוט"ש בא"ג	סה"כ לתשלום
		01/05/20	31/05/20	פרטי חשבון עבור תאריכים:		
777	פסגה	513,546.00	539,160.60	25,614.60	45.44	11,639.27 ₪
778	גבע	247,839.60	257,678.40	9,838.80	37.65	3,704.31 ₪
779	שפל	406,636.20	417,569.40	10,933.20	31.07	3,396.95 ₪

סה"כ לדייר:

פסגה	גבע	שפל	סה"כ	שיא ביקוש
25,614.60	9,838.80	10,933.20	46,386.60	163.12
11,639.27 ₪	3,704.31 ₪	3,396.95 ₪	18,740.53 ₪	

סה"כ צריכה  
 סה"כ לתשלום

200.95 ₪	תשלום קבוע	
69.78 ₪	תשלום עבור גודל חיבור בKVA (3x630)	
19,011.26 ₪	סה"כ לתשלום	לא כולל מע"מ

התפלגות חיוב בש"ח לפי תע"ז

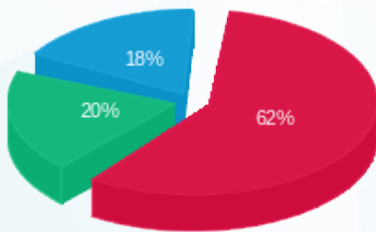

פסגה (11,639.27 ₪) ■  
 גבע (3,704.31 ₪) ■  
 שפל (3,396.95 ₪) ■

הסטוריית צריכה בקוט"ש

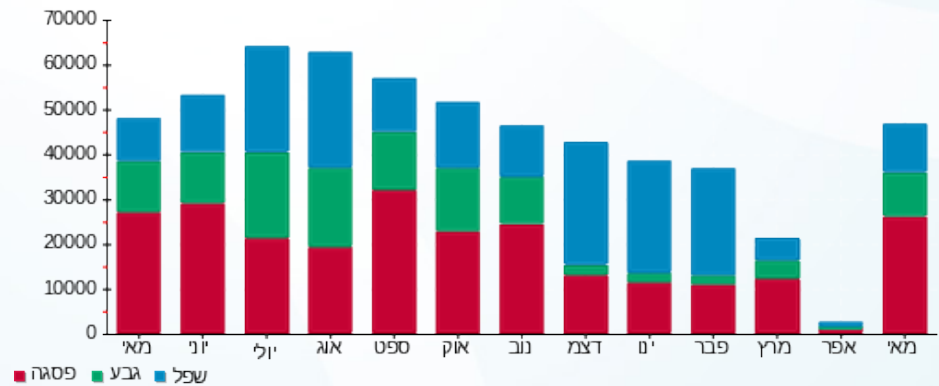

03/06/20 תאריך הפקה:  
 31/05/20 תאריך קריאה נוכחית:  
 01/05/20 תאריך קריאה קודמת:

שם דייר: H&M חיוני (17646)  
 שם אתר: קניון שבעת הכוכבים

לקוח/ה נכבד/ה, אנו מתכבדים להגיש את חישוב צריכת החשמל לתקופה 01/05/20 - 31/05/20:

H&M חיוני (17646) - 1 - 18017342(3x50)

סוג תעריף	סוג צריכה	קריאה קודמת	קריאה נוכחית	סה"כ צריכה בקוט"ש	מחיר לקוט"ש בא"ג	סה"כ לתשלום
פרטי חשבון עבור תאריכים:		01/05/20	31/05/20			
517		18.20	22.80	4.60	46.90	2.16 ₪

סה"כ לדייר:

שיא ביקוש	סה"כ
6.62	4.60
	2.16 ₪

19.97 ₪	תשלום קבוע	
5.54 ₪	תשלום עבור גודל חיבור בKVA (3x50)	
27.67 ₪	סה"כ לתשלום	לא כולל מע"מ

התפלגות חיוב בש"ח לפי תעו"ז



- פסגה (2.16 ₪)
- גבע (0.00 ₪)
- שפל (0.00 ₪)

הסטוריית צריכה בקוט"ש

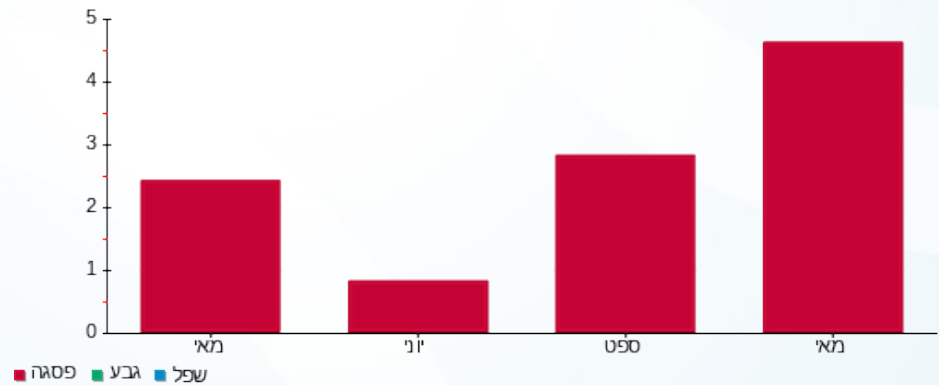



03/06/20

תאריך הפקה:

שם דייר: H&M מעלית 10  
שם אתר: קניון שבעת הכוכבים

31/05/20

תאריך קריאה נוכחית:

01/05/20

תאריך קריאה קודמת:

לקוח/ה נכבד/ה, אנו מתכבדים להגיש את חישוב צריכת החשמל לתקופה 01/05/20 - 31/05/20:

מעלית 10 3 - H&M - (3x70)18040265

סוג תעריף	סוג צריכה	קריאה קודמת	קריאה נוכחית	סה"כ צריכה בקוט"ש	מחיר לקוט"ש בא"ג	סה"כ לתשלום
פרטי חשבון עבור תאריכים:		01/05/20	31/05/20			
517		4,990.70	5,300.80	310.10	46.90	145.44 ₪

סה"כ לדייר:

שיא ביקוש	סה"כ
3.45	310.10
	145.44 ₪

תשלום קבוע	תשלום עבור גודל חיבור בKVA (3x70)	סה"כ לתשלום	לא כולל מע"מ
19.97 ₪	7.75 ₪	173.16 ₪	

התפלגות חיוב בש"ח לפי תעו"ז

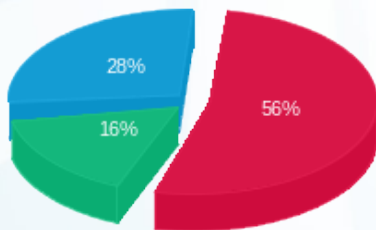

- פסגה (81.04 ₪)
- גבע (23.97 ₪)
- שפל (40.43 ₪)

הסטוריית צריכה בקוט"ש

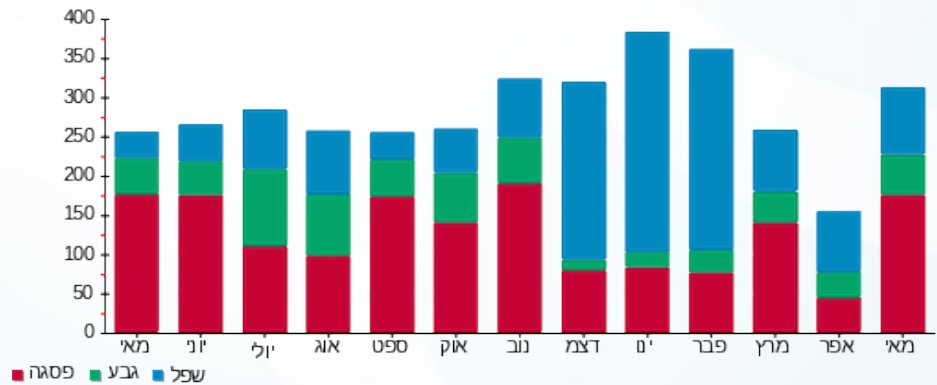

03/06/20 תאריך הפקה:  
 31/05/20 תאריך קריאה נוכחית:  
 01/05/20 תאריך קריאה קודמת:

שם דייר: MYM9  
 שם אתר: קניון שבעת הכוכבים

לקוח/ה נכבד/ה, אנו מתכבדים להגיש את חישוב צריכת החשמל לתקופה 01/05/20 - 31/05/20:

MYM9 - (3x32)18017245 - 4

סוג תעריף	סוג צריכה	קריאה קודמת	קריאה נוכחית	סה"כ צריכה בקוט"ש	מחיר לקוט"ש בא"ג	סה"כ לתשלום
פרטי חשבון עבור תאריכים:		01/05/20	31/05/20			
517		9,980.05	10,322.10	342.05	46.90	160.42 ₪

סה"כ לדייר:

שיא ביקוש	סה"כ
2.24	342.05
	160.42 ₪

תשלום קבוע	תשלום עבור גודל חיבור בKVA (3x32)	סה"כ לתשלום	לא כולל מע"מ
19.97 ₪	3.54 ₪	183.94 ₪	

התפלגות חיוב בש"ח לפי תעו"ז

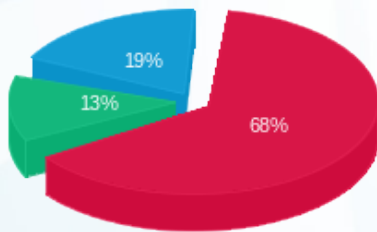

פסגה (109.79 ₪) 68%  
 גבע (20.24 ₪) 13%  
 שפל (30.39 ₪) 19%

הסטוריית צריכה בקוט"ש

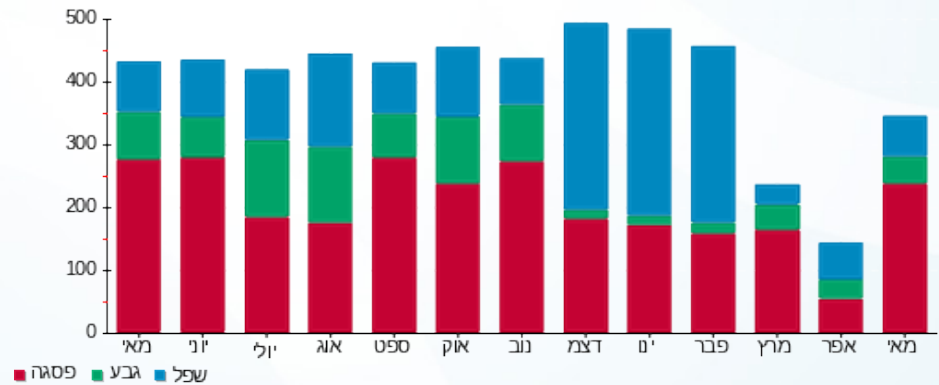

03/06/20 תאריך הפקה:  
 31/05/20 תאריך קריאה נוכחי:  
 01/05/20 תאריך קריאה קודמת:

שם דייר: (We Shoe's 114 (16058  
 שם אתר: קניון שבעת הכוכבים

לקוח/ה נכבד/ה, אנו מתכבדים להגיש את חישוב צריכת החשמל לתקופה 01/05/20 - 31/05/20:

**We Shoe's 114 (16058) - (3x63)18017217 - 2**

סוג תעריף	סוג צריכה	קריאה קודמת	קריאה נוכחית	סה"כ צריכה בקוט"ש	מחיר לקוט"ש בא"ג	סה"כ לתשלום
פרטי חשבון עבור תאריכים:		01/05/20	31/05/20			
517		20,174.65	20,856.45	681.80	46.90	319.76 ₪

סה"כ לדייר:

שיא ביקוש	סה"כ
4.16	681.80
	319.76 ₪

19.97 ₪	<b>תשלום קבוע</b>	
6.98 ₪	<b>תשלום עבור גודל חיבור בKVA (3x63)</b>	
346.71 ₪	<b>סה"כ לתשלום</b>	<b>לא כולל מע"מ</b>

התפלגות חיוב בש"ח לפי תעו"ז

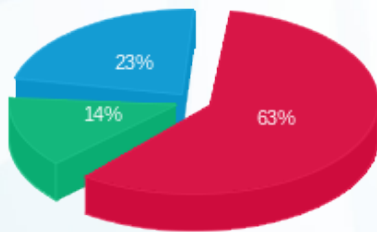

פסגה (201.32 ₪)  
 גבע (44.04 ₪)  
 שפל (74.41 ₪)

הסטוריית צריכה בקוט"ש

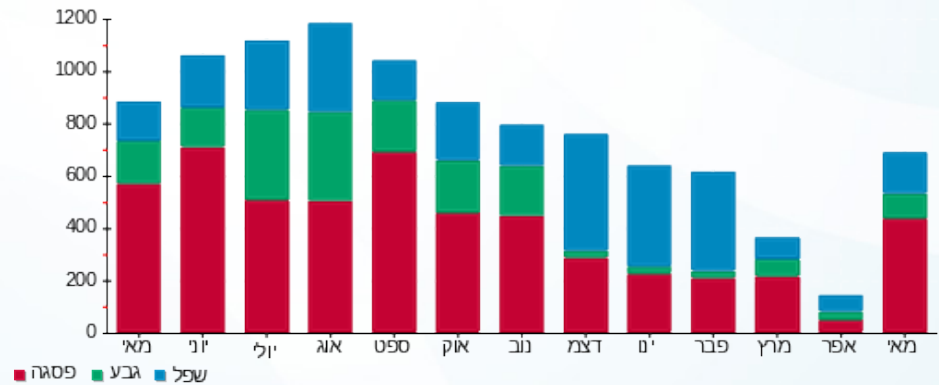

03/06/20 תאריך הפקה:  
 31/05/20 תאריך קריאה נוכחית:  
 01/05/20 תאריך קריאה קודמת:

שם דייר: אדיס קידס 211 (20446)  
 שם אתר: קניון שבעת הכוכבים

לקוח/ה נכבד/ה, אנו מתכבדים להגיש את חישוב צריכת החשמל לתקופה 01/05/20 - 31/05/20:

אדיס קידס 211 (20446) - 4 - 18017282(3x63)

סוג תעריף	סוג צריכה	קריאה קודמת	קריאה נוכחית	סה"כ צריכה בקוט"ש	מחיר לקוט"ש בא"ג	סה"כ לתשלום
פרטי חשבון עבור תאריכים:		01/05/20	31/05/20			
517		46,587.10	48,392.70	1,805.60	46.90	846.83 ₪

סה"כ לדייר:

סה"כ	שיא ביקוש
1,805.60	8.87
846.83 ₪	

19.97 ₪	תשלום קבוע	
6.98 ₪	תשלום עבור גודל חיבור בKVA (3x63)	
873.77 ₪	סה"כ לתשלום	לא כולל מע"מ

התפלגות חיוב בש"ח לפי תעו"ז

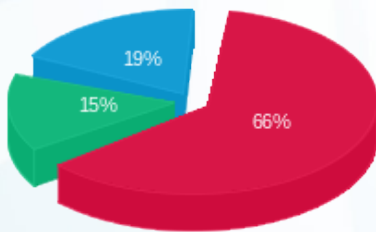

פסגה (561.91 ₪)  
 גבע (127.10 ₪)  
 שפל (157.82 ₪)

הסטוריית צריכה בקוט"ש

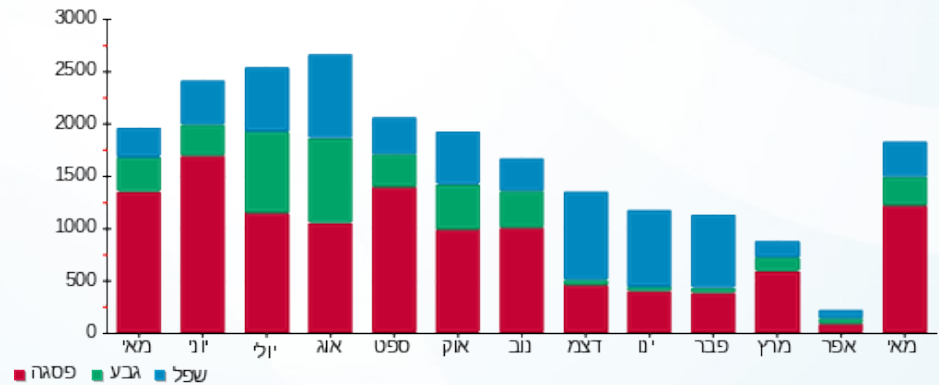

03/06/20 תאריך הפקדה:  
 31/05/20 תאריך קריאה נוכחית:  
 01/05/20 תאריך קריאה קודמת:

שם דייר: אופטיקנה 203 (14453)  
 שם אתר: קניון שבעת הכוכבים

לקוח/ה נכבד/ה, אנו מתכבדים להגיש את חישוב צריכת החשמל לתקופה 01/05/20 - 31/05/20:

אופטיקנה 203 (14453) - 1 - 15129240(3x40)

סוג תעריף	סוג צריכה	קריאה קודמת	קריאה נוכחית	סה"כ צריכה בקוט"ש	מחיר לקוט"ש בא"ג	סה"כ לתשלום
פרטי חשבון עבור תאריכים:		01/05/20	31/05/20			
517		76,510.90	79,757.50	3,246.60	46.90	1,522.66 ₪

סה"כ לדייר:

שיא ביקוש	סה"כ
13.17	3,246.60
	1,522.66 ₪

19.97 ₪	תשלום קבוע	
4.43 ₪	תשלום עבור גודל חיבור בKVA (3x40)	
1,547.06 ₪	סה"כ לתשלום	לא כולל מע"מ

התפלגות חיוב בש"ח לפי תעו"ז

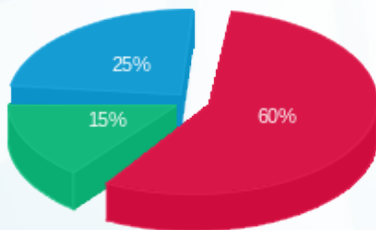

פסגה (920.20 ₪) ■  
 גבע (225.78 ₪) ■  
 שפל (376.68 ₪) ■

הסטוריית צריכה בקוט"ש

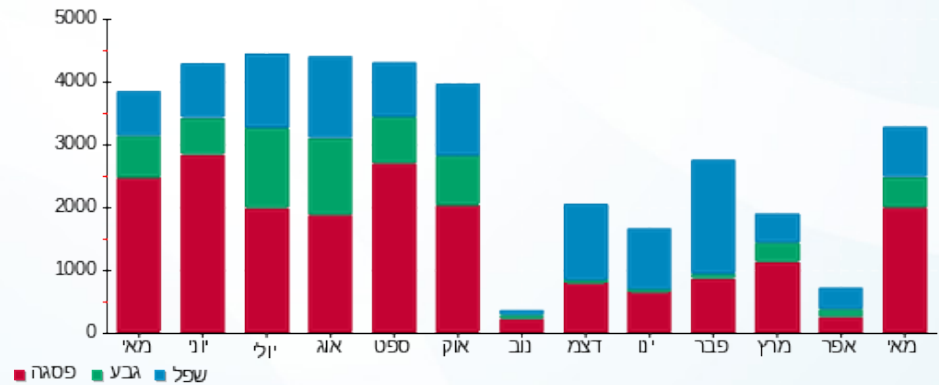



03/06/20

תאריך הפקדה:

31/05/20

תאריך קריאה נוכחית:

01/05/20

תאריך קריאה קודמת:

שם דייר: אופניים בייק  
שם אתר: קניון שבעת הכוכבים

לקוח/ה נכבד/ה, אנו מתכבדים להגיש את חישוב צריכת החשמל לתקופה 01/05/20 - 31/05/20:

אופניים בייק - 1 - 18017236 (3x40)

סוג תעריף	סוג צריכה	קריאה קודמת	קריאה נוכחית	סה"כ צריכה בקוט"ש	מחיר לקוט"ש בא"ג	סה"כ לתשלום
פרטי חשבון עבור תאריכים:		01/05/20	31/05/20			
517		26,395.50	27,570.70	1,175.20	46.90	551.17 ₪

סה"כ לדיר:

שיא ביקוש	סה"כ
6.35	1,175.20
	551.17 ₪

תשלום קבוע	תשלום עבור גודל חיבור בKVA (3x40)	סה"כ לתשלום	לא כולל מע"מ
19.97 ₪	4.43 ₪	575.57 ₪	

התפלגות חיוב בש"ח לפי תעו"ז

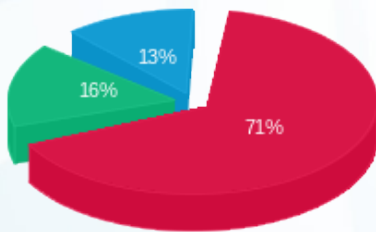

- פסגה (392.39 ₪) 71%
- גבע (89.37 ₪) 16%
- שפל (69.41 ₪) 13%

הסטוריית צריכה בקוט"ש

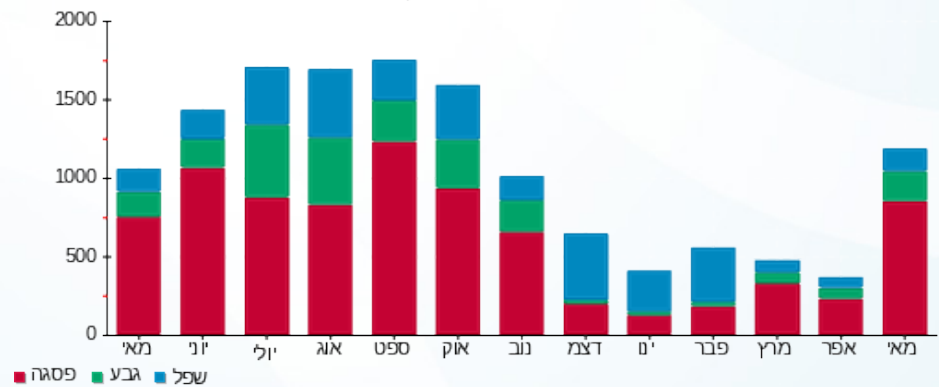

03/06/20 תאריך הפקה:  
 31/05/20 תאריך קריאה נוכחית:  
 01/05/20 תאריך קריאה קודמת:

שם דייר: אירוקה 252 (14423)  
 שם אתר: קניון שבעת הכוכבים

לקוח/ה נכבד/ה, אנו מתכבדים להגיש את חישוב צריכת החשמל לתקופה 01/05/20 - 31/05/20:

אירוקה 252 (14423) - 5 - 15129240 (3x40)

סוג תעריף	סוג צריכה	קריאה קודמת	קריאה נוכחית	סה"כ צריכה בקוט"ש	מחיר לקוט"ש בא"ג	סה"כ לתשלום
פרטי חשבון עבור תאריכים:		01/05/20	31/05/20			
517		50,242.85	51,764.25	1,521.40	46.90	713.54 ₪

סה"כ לדייר:

שיא ביקוש	סה"כ
8.94	1,521.40
	713.54 ₪

19.97 ₪	תשלום קבוע	
4.43 ₪	תשלום עבור גודל חיבור בKVA (3x40)	
737.94 ₪	סה"כ לתשלום	לא כולל מע"מ

התפלגות חיוב בש"ח לפי תעו"ז

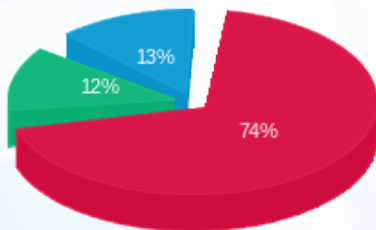

פסגה (531.38 ₪)  
 גבע (87.47 ₪)  
 שפל (94.69 ₪)

הסטוריית צריכה בקוט"ש

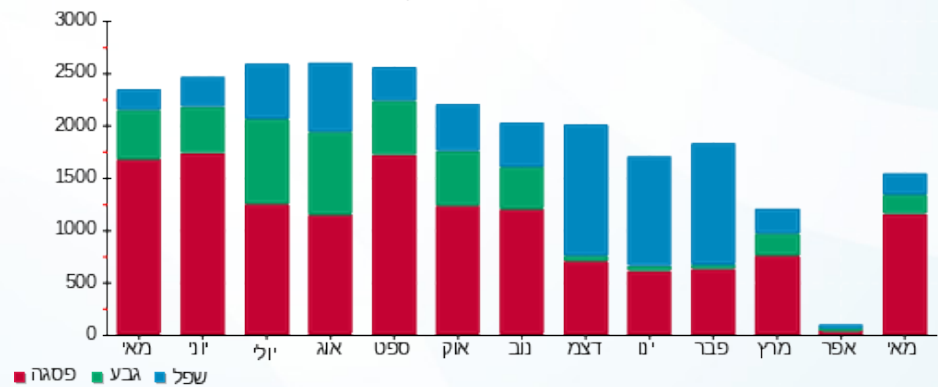



03/06/20

תאריך הפקה:

שם דייר: אלדו 219 (19026)

31/05/20

תאריך קריאה נוכחית:

שם אתר: קניון שבעת הכוכבים

01/05/20

תאריך קריאה קודמת:

לקוח/ה נכבד/ה, אנו מתכבדים להגיש את חישוב צריכת החשמל לתקופה 01/05/20 - 31/05/20:

אלדו 219 (19026) - 3 - 18017312(3x63)

סוג תעריף	סוג צריכה	קריאה קודמת	קריאה נוכחית	סה"כ צריכה בקוט"ש	מחיר לקוט"ש בא"ג	סה"כ לתשלום
			31/05/20	01/05/20	פרטי חשבון עבור תאריכים:	
517		60,940.75	62,951.95	2,011.20	46.90	943.25 ₪

סה"כ לדייר:

שיא ביקוש	סה"כ
12.55	2,011.20
	943.25 ₪

19.97 ₪	תשלום קבוע	
6.98 ₪	תשלום עבור גודל חיבור בKVA (3x63)	
970.20 ₪	סה"כ לתשלום	לא כולל מע"מ

התפלגות חיוב בש"ח לפי תעו"ז

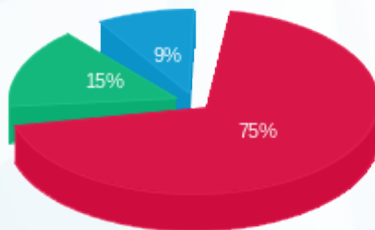

פסגה (708.26 ₪)  
גבע (146.02 ₪)  
שפל (88.97 ₪)

הסטוריית צריכה בקוט"ש

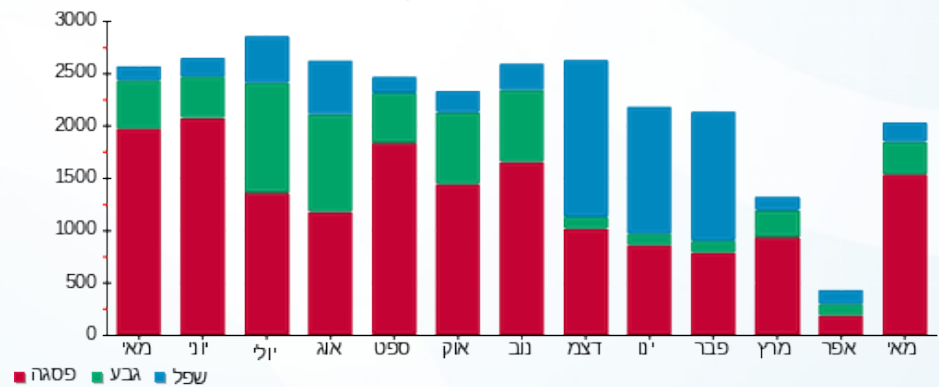

03/06/20 תאריך הפקה:  
 31/05/20 תאריך קריאה נוכחית:  
 01/05/20 תאריך קריאה קודמת:

שם דייר: אלמיקיז' 128 (15458)  
 שם אתר: קניון שבעת הכוכבים

לקוח/ה נכבד/ה, אנו מתכבדים להגיש את חישוב צריכת החשמל לתקופה 01/05/20 - 31/05/20:

אלמיקיז' 128 (15458) - 3 - 18017211 (3x45)

סוג תעריף	סוג צריכה	קריאה קודמת	קריאה נוכחית	סה"כ צריכה בקוט"ש	מחיר לקוט"ש בא"ג	סה"כ לתשלום
פרטי חשבון עבור תאריכים:		01/05/20	31/05/20			
517		50,663.85	51,634.00	970.15	46.90	455.00 ₪

סה"כ לדייר:

שיא ביקוש	סה"כ
11.81	970.15
	455.00 ₪

תשלום קבוע	תשלום עבור גודל חיבור בKVA (3x45)	סה"כ לתשלום	לא כולל מע"מ
19.97 ₪	4.98 ₪	479.95 ₪	

התפלגות חיוב בש"ח לפי תעו"ז

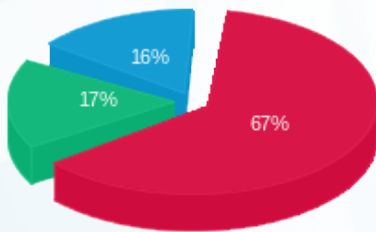

פסגה (304.97 ₪)  
 גבע (78.11 ₪)  
 שפל (71.92 ₪)

הסטוריית צריכה בקוט"ש

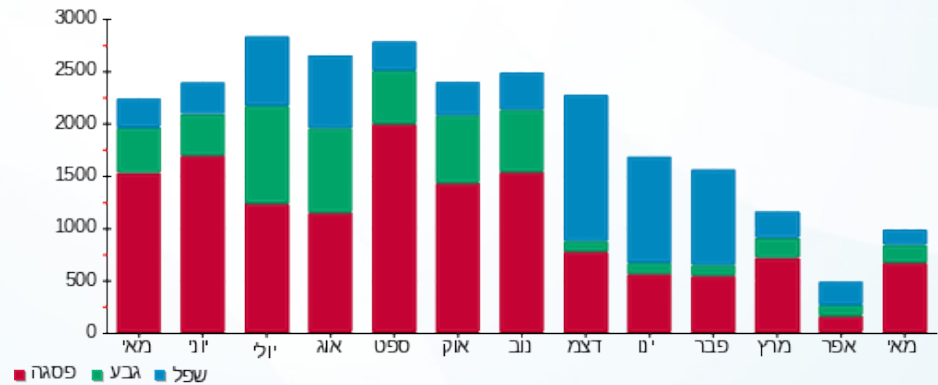

03/06/20 תאריך הפקה:  
 31/05/20 תאריך קריאה נוכחי:  
 01/05/20 תאריך קריאה קודמת:

שם דייר: אלנביקה 304 (18826)  
 שם אתר: קניון שבעת הכוכבים

לקוח/ה נכבד/ה, אנו מתכבדים להגיש את חישוב צריכת החשמל לתקופה 01/05/20 - 31/05/20:

אלנביקה 304 (18826) - 1 - 18017302(3x50)

סוג תעריף	סוג צריכה	קריאה קודמת	קריאה נוכחית	סה"כ צריכה בקוט"ש	מחיר לקוט"ש בא"ג	סה"כ לתשלום
פרטי חשבון עבור תאריכים:		01/05/20	31/05/20			
517		14,290.80	14,732.10	441.30	46.90	206.97 ₪

סה"כ לדייר:

שיא ביקוש	סה"כ
5.46	441.30
	206.97 ₪

19.97 ₪	תשלום קבוע	
5.54 ₪	תשלום עבור גודל חיבור בKVA (3x50)	
232.48 ₪	סה"כ לתשלום	לא כולל מע"מ

התפלגות חיוב בש"ח לפי תעו"ז

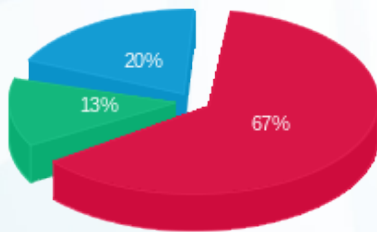

פסגה (₪ 139.29) ■  
 גבע (₪ 27.30) ■  
 שפל (₪ 40.38) ■

הסטוריית צריכה בקוט"ש

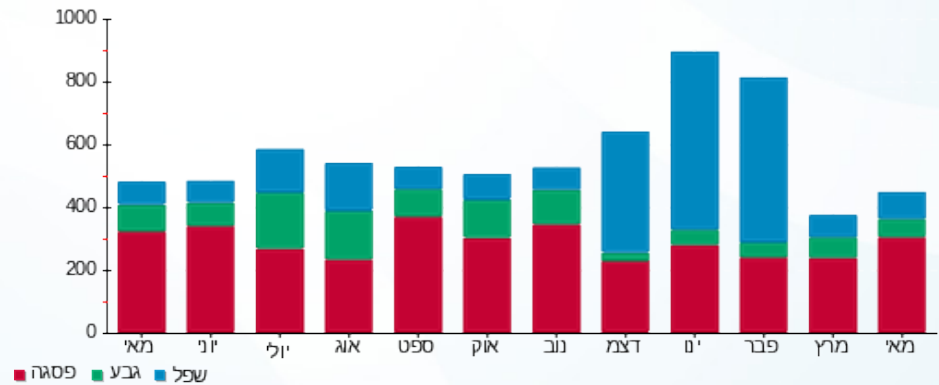

03/06/20 תאריך הפקה:  
 31/05/20 תאריך קריאה נוכחית:  
 01/05/20 תאריך קריאה קודמת:

שם דייר: אלקליל 216 (18027)  
 שם אתר: קניון שבעת הכוכבים

לקוח/ה נכבד/ה, אנו מתכבדים להגיש את חישוב צריכת החשמל לתקופה 01/05/20 - 31/05/20:

אלקליל 216 (18027) - 1 - 18017281(3x40)

סוג תעריף	סוג צריכה	קריאה קודמת	קריאה נוכחית	סה"כ צריכה בקוט"ש	מחיר לקוט"ש בא"ג	סה"כ לתשלום
פרטי חשבון עבור תאריכים:		01/05/20	31/05/20			
517		66,794.20	67,679.90	885.70	46.90	415.39 ₪

סה"כ לדייר:

שיא ביקוש	סה"כ
9.41	885.70
	415.39 ₪

תשלום קבוע	תשלום עבור גודל חיבור בKVA (3x40)	סה"כ לתשלום	לא כולל מע"מ
19.97 ₪	4.43 ₪	439.79 ₪	

התפלגות חיוב בש"ח לפי תעו"ז

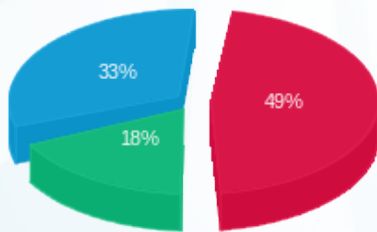

פסגה (204.81 ₪) ■  
 גבע (74.81 ₪) ■  
 שפל (135.78 ₪) ■

הסטוריית צריכה בקוט"ש

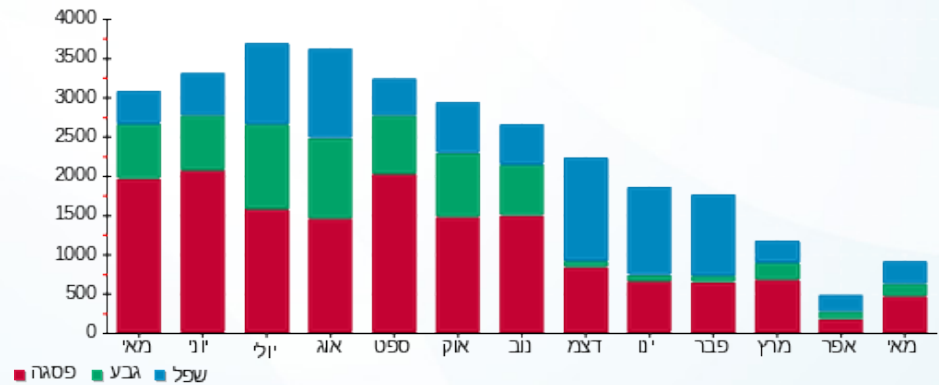



03/06/20

תאריך הפקה:

שם דייר: אמבריא 229

31/05/20

תאריך קריאה נוכחית:

שם אתר: קניון שבעת הכוכבים

01/05/20

תאריך קריאה קודמת:

לקוח/ה נכבד/ה, אנו מתכבדים להגיש את חישוב צריכת החשמל לתקופה 01/05/20 - 31/05/20:

אמבריא 229 - 2 - 18017243(3x25)

סוג תעריף	סוג צריכה	קריאה קודמת	קריאה נוכחית	סה"כ צריכה בקוט"ש	מחיר לקוט"ש בא"ג	סה"כ לתשלום
פרטי חשבון עבור תאריכים:		01/05/20	31/05/20			
517		27,935.95	28,937.20	1,001.25	46.90	469.59 ₪

סה"כ לדייר:

שיא ביקוש	סה"כ
6.35	1,001.25
	469.59 ₪

19.97 ₪	תשלום קבוע	
2.77 ₪	תשלום עבור גודל חיבור בKVA (3x25)	
492.33 ₪	סה"כ לתשלום	לא כולל מע"מ

התפלגות חיוב בש"ח לפי תעו"ז

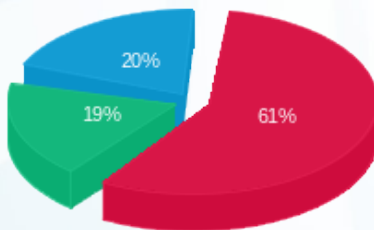

פסגה (285.90 ₪) ■  
 גבע (87.98 ₪) ■  
 שפל (95.70 ₪) ■

הסטוריית צריכה בקוט"ש

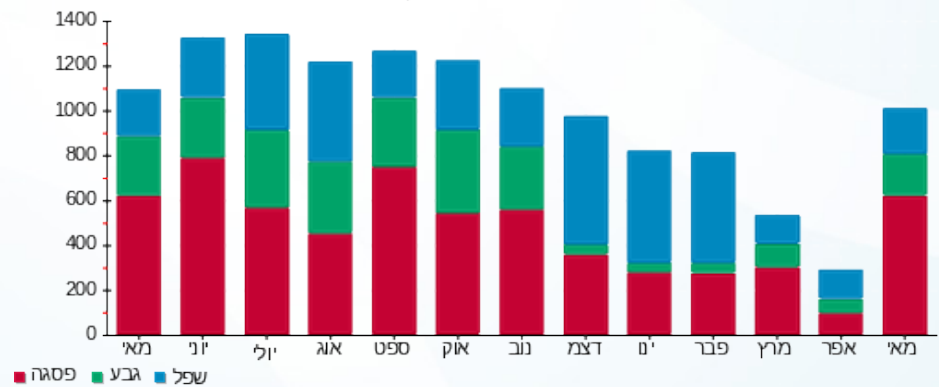



03/06/20

תאריך הפקה:

שם דייר: אמה 126 (19127)

31/05/20

תאריך קריאה נוכחית:

שם אתר: קניון שבעת הכוכבים

01/05/20

תאריך קריאה קודמת:

לקוח/ה נכבד/ה, אנו מתכבדים להגיש את חישוב צריכת החשמל לתקופה 01/05/20 - 31/05/20:

אמה 126 (19127) - 1 - 18017220(3x63)

סוג תעריף	סוג צריכה	קריאה קודמת	קריאה נוכחית	סה"כ צריכה בקוט"ש	מחיר לקוט"ש בא"ג	סה"כ לתשלום
פרטי חשבון עבור תאריכים:						
517		01/05/20	31/05/20	27,265.40	46.90	63.08 ₪

סה"כ לדייר:

שיא ביקוש	סה"כ
4.21	134.50
	63.08 ₪

19.97 ₪	תשלום קבוע	
6.98 ₪	תשלום עבור גודל חיבור בKVA (3x63)	
90.03 ₪	סה"כ לתשלום	לא כולל מע"מ

התפלגות חיוב בש"ח לפי תעו"ז

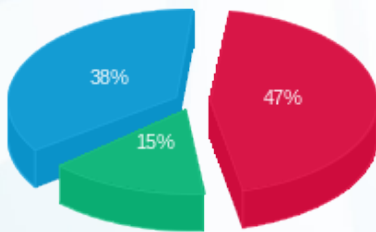

- פסגה (29.78 ₪)
- גבע (9.61 ₪)
- שפל (23.68 ₪)

הסטוריית צריכה בקוט"ש

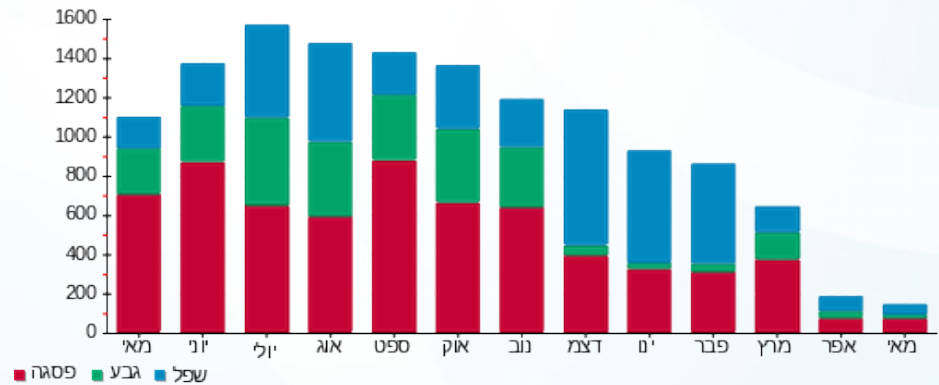

03/06/20 תאריך הפקה:  
 31/05/20 תאריך קריאה נוכחית:  
 01/05/20 תאריך קריאה קודמת:

שם דייר: אמין תקשורת 130 (16426)  
 שם אתר: קניון שבעת הכוכבים

לקוח/ה נכבד/ה, אנו מתכבדים להגיש את חישוב צריכת החשמל לתקופה 01/05/20 - 31/05/20:

אמין תקשורת 130 (16426) - 2 - 18017287(3x63)

סוג תעריף	סוג צריכה	קריאה קודמת	קריאה נוכחית	סה"כ צריכה בקוט"ש	מחיר לקוט"ש בא"ג	סה"כ לתשלום
פרטי חשבון עבור תאריכים:		01/05/20	31/05/20			
517		20,940.30	21,414.30	474.00	46.90	222.31 ₪

סה"כ לדייר:

שיא ביקוש	סה"כ
6.39	474.00
	222.31 ₪

תשלום קבוע	תשלום עבור גודל חיבור בKVA (3x63)	סה"כ לתשלום	לא כולל מע"מ
19.97 ₪	6.98 ₪	249.25 ₪	

התפלגות חיוב בש"ח לפי תעו"ז

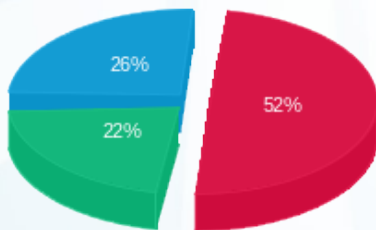

פסגה (115.33) ₪  
 גבע (49.57) ₪  
 שפל (57.41) ₪

הסטוריית צריכה בקוט"ש

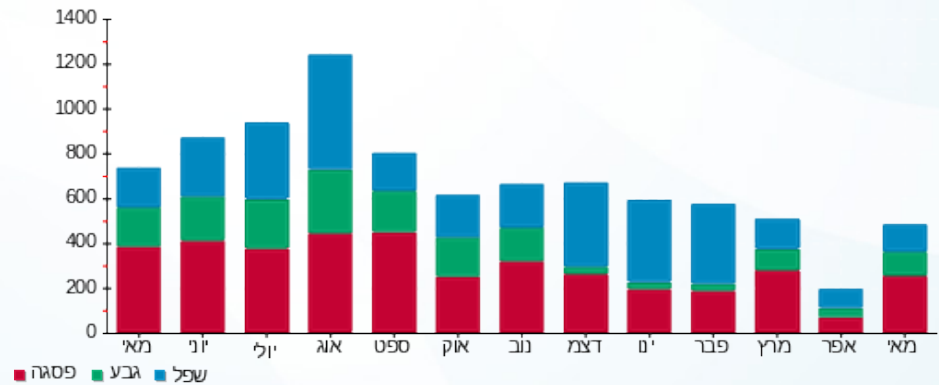



03/06/20 תאריך הפקדה:  
 31/05/20 תאריך קריאה נוכחית:  
 01/05/20 תאריך קריאה קודמת:

שם דייר: אמריקן איגל (18326)  
 שם אתר: קניון שבעת הכוכבים

לקוח/ה נכבד/ה, אנו מתכבדים להגיש את חישוב צריכת החשמל לתקופה 01/05/20 - 31/05/20:

אמריקן איגל (18326) - 1 - 18017261 (3x400)

סוג תעריף	סוג צריכה	קריאה קודמת	קריאה נוכחית	סה"כ צריכה בקוט"ש	מחיר לקוט"ש בא"ג	סה"כ לתשלום
פרטי חשבון עבור תאריכים:						
		01/05/20	31/05/20			
777	פסגה	261,698.40	276,265.20	14,566.80	45.44	6,619.15 ₪
778	גבע	131,237.40	136,014.60	4,777.20	37.65	1,798.62 ₪
779	שפל	135,033.00	138,322.80	3,289.80	31.07	1,022.14 ₪

סה"כ לדייר:

פסגה	גבע	שפל	סה"כ	שיא ביקוש
14,566.80	4,777.20	3,289.80	22,633.80	144.56
6,619.15 ₪	1,798.62 ₪	1,022.14 ₪	9,439.91 ₪	

סה"כ צריכה

סה"כ לתשלום

200.95 ₪	<b>תשלום קבוע</b>	
44.30 ₪	<b>תשלום עבור גודל חיבור בKVA (3x400)</b>	
9,685.16 ₪	<b>סה"כ לתשלום</b>	<b>לא כולל מע"מ</b>

התפלגות חיוב בש"ח לפי תע"ז

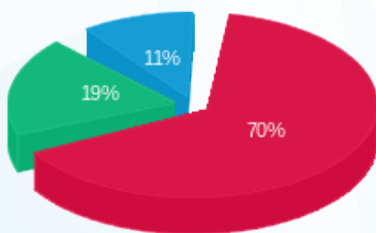

■ פסגה (6,619.15 ₪)  
 ■ גבע (1,798.62 ₪)  
 ■ שפל (1,022.14 ₪)

הסטוריית צריכה בקוט"ש

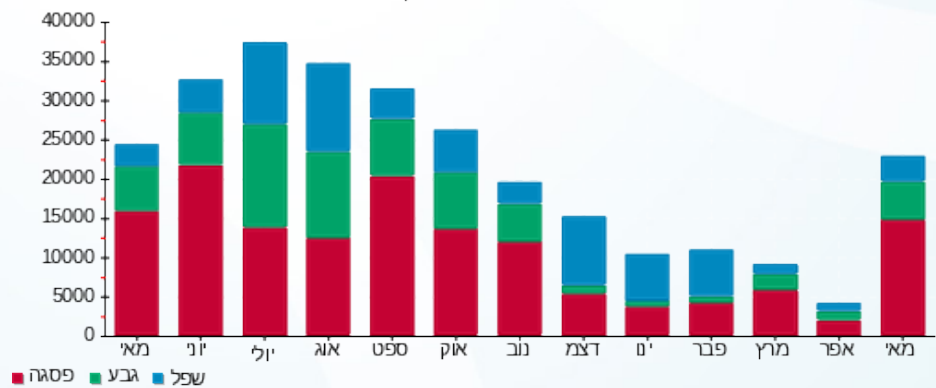

03/06/20 תאריך הפקה:  
 31/05/20 תאריך קריאה נוכחית:  
 01/05/20 תאריך קריאה קודמת:

שם דייר: אניס (19027)  
 שם אתר: קניון שבעת הכוכבים

לקוח/ה נכבד/ה, אנו מתכבדים להגיש את חישוב צריכת החשמל לתקופה 01/05/20 - 31/05/20:

אניס (19027) - 1 - 18017207(3x32)

סוג תעריף	סוג צריכה	קריאה קודמת	קריאה נוכחית	סה"כ צריכה בקוט"ש	מחיר לקוט"ש בא"ג	סה"כ לתשלום
פרטי חשבון עבור תאריכים:		01/05/20	31/05/20			
517		82,881.80	86,038.75	3,156.95	46.90	1,480.61 ₪

סה"כ לדיר:

שיא ביקוש	סה"כ
8.37	3,156.95
	1,480.61 ₪

19.97 ₪	תשלום קבוע	
3.54 ₪	תשלום עבור גודל חיבור בKVA (3x32)	
1,504.12 ₪	סה"כ לתשלום	לא כולל מע"מ

התפלגות חיוב בש"ח לפי תעו"ז

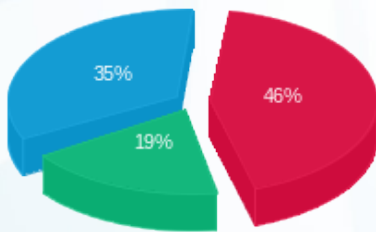

פסגה (678.81 ₪) ■  
 גבע (281.28 ₪) ■  
 שפל (520.52 ₪) ■

הסטוריית צריכה בקוט"ש

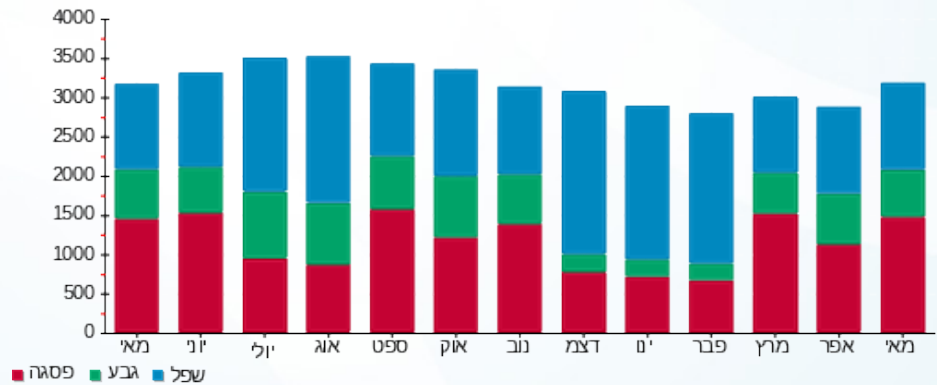

03/06/20 תאריך הפקה:  
 31/05/20 תאריך קריאה נוכחית:  
 01/05/20 תאריך קריאה קודמת:

שם דייר: אפרודיטה 133+134 (15320)  
 שם אתר: קניון שבעת הכוכבים

לקוח/ה נכבד/ה, אנו מתכבדים להגיש את חישוב צריכת החשמל לתקופה 01/05/20 - 31/05/20:

אפרודיטה 133+134 (15320) - 2 - 18017218(3x80)

סוג תעריף	סוג צריכה	קריאה קודמת	קריאה נוכחית	סה"כ צריכה בקוט"ש	מחיר לקוט"ש בא"ג	סה"כ לתשלום
פרטי חשבון עבור תאריכים:		01/05/20	31/05/20			
517		37,022.90	38,319.80	1,296.90	46.90	608.25 ₪

סה"כ לדייר:

שיא ביקוש	סה"כ
9.57	1,296.90
	608.25 ₪

תשלום קבוע	תשלום עבור גודל חיבור בKVA (3x80)	סה"כ לתשלום	לא כולל מע"מ
19.97 ₪	8.86 ₪	637.08 ₪	

התפלגות חיוב בש"ח לפי תעו"ז

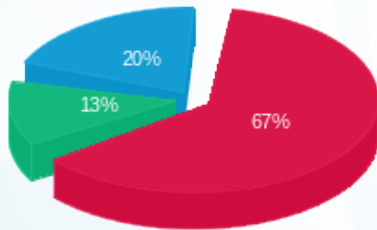

פסגה (407.61 ₪) 67%  
 גבע (76.07 ₪) 13%  
 שפל (124.57 ₪) 20%

הסטוריית צריכה בקוט"ש

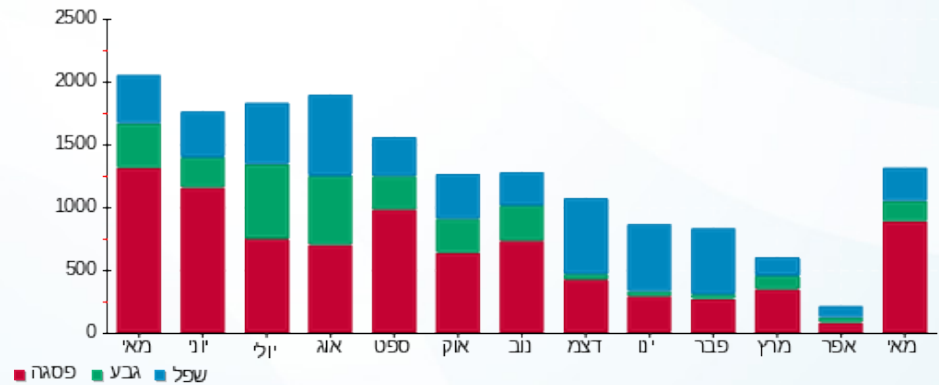

03/06/20 תאריך הפקה:  
 31/05/20 תאריך קריאה נוכחית:  
 01/05/20 תאריך קריאה קודמת:

שם דייר: אפריל 117+118 (14403)  
 שם אתר: קניון שבעת הכוכבים

לקוח/ה נכבד/ה, אנו מתכבדים להגיש את חישוב צריכת החשמל לתקופה 01/05/20 - 31/05/20:

אפריל 117+118 (14403) - 1 - 18017287(3x63)

סוג תעריף	סוג צריכה	קריאה קודמת	קריאה נוכחית	סה"כ צריכה בקוט"ש	מחיר לקוט"ש בא"ג	סה"כ לתשלום
פרטי חשבון עבור תאריכים:		01/05/20	31/05/20			
517		78,201.20	80,506.10	2,304.90	46.90	1,081.00 ₪

סה"כ לדייר:

שיא ביקוש	סה"כ
18.10	2,304.90
	1,081.00 ₪

19.97 ₪	תשלום קבוע	
6.98 ₪	תשלום עבור גודל חיבור בKVA (3x63)	
1,107.95 ₪	סה"כ לתשלום	לא כולל מע"מ

התפלגות חיוב בש"ח לפי תעו"ז

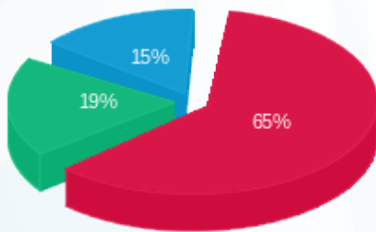

פסגה (705.61 ₪) 65%  
 גבע (208.10 ₪) 19%  
 שפל (167.29 ₪) 15%

הסטוריית צריכה בקוט"ש

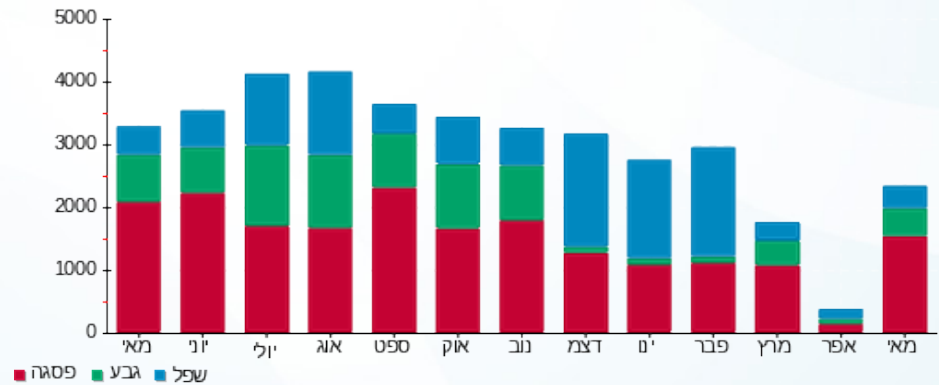

03/06/20 תאריך הפקה:  
 31/05/20 תאריך קריאה נוכחי:  
 01/05/20 תאריך קריאה קודמת:

שם דייר: אפרת עיצובים 312 (16003)  
 שם אתר: קניון שבעת הכוכבים

לקוח/ה נכבד/ה, אנו מתכבדים להגיש את חישוב צריכת החשמל לתקופה 01/05/20 - 31/05/20:

אפרת עיצובים 312 (16003) - 3 - 18017302 (3x40)

סה"כ לתשלום	מחיר לקוט"ש בא"ג	סה"כ צריכה בקוט"ש	קריאה נוכחית	קריאה קודמת	סוג צריכה	סוג תעריף
			31/05/20	01/05/20		פרטי חשבון עבור תאריכים:
₪ 0.02	45.44	0.05	257.95	257.90	פסגה	777
₪ 0.00	37.65	0.00	82.50	82.50	גבע	778
₪ 0.00	31.07	0.00	104.10	104.10	שפל	779

סה"כ לדייר:

שיא ביקוש	סה"כ	שפל	גבע	פסגה
0.04	0.05	0.00	0.00	0.05
	₪ 0.02	₪ 0.00	₪ 0.00	₪ 0.02

סה"כ צריכה  
 סה"כ לתשלום

₪ 200.95	<b>תשלום קבוע</b>	
₪ 4.43	<b>תשלום עבור גודל חיבור בKVA (3x40)</b>	
₪ 205.40	<b>סה"כ לתשלום</b>	<b>לא כולל מע"מ</b>

התפלגות חיוב בש"ח לפי תע"ז



פסגה (₪ 0.02)  
 גבע (₪ 0.00)  
 שפל (₪ 0.00)

הסטוריית צריכה בקוט"ש

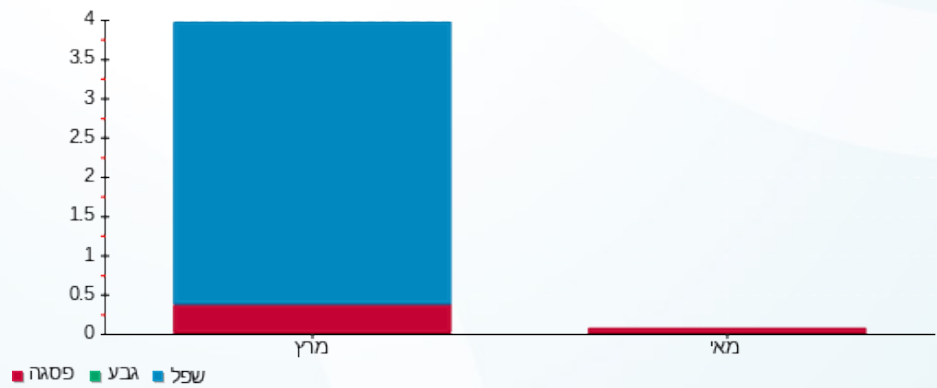

03/06/20 תאריך הפקה:  
 31/05/20 תאריך קריאה נוכחית:  
 01/05/20 תאריך קריאה קודמת:

שם דייר: אקסטרויז 138 (16407)  
 שם אתר: קניון שבעת הכוכבים

לקוח/ה נכבד/ה, אנו מתכבדים להגיש את חישוב צריכת החשמל לתקופה 01/05/20 - 31/05/20:

אקסטרויז 138 (16407) - 1 - 18017265(3x40)

סוג תעריף	סוג צריכה	קריאה קודמת	קריאה נוכחית	סה"כ צריכה בקוט"ש	מחיר לקוט"ש בא"ג	סה"כ לתשלום
פרטי חשבון עבור תאריכים:		01/05/20	31/05/20			
517		53,104.00	53,583.25	479.25	46.90	224.77 ₪

סה"כ לדייר:

שיא ביקוש	סה"כ
1.19	479.25
	224.77 ₪

19.97 ₪	תשלום קבוע	
4.43 ₪	תשלום עבור גודל חיבור בKVA (3x40)	
249.17 ₪	סה"כ לתשלום	לא כולל מע"מ

התפלגות חיוב בש"ח לפי תעו"ז

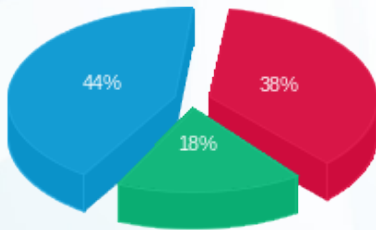

פסגה (84.51 ₪)  
 גבע (40.43 ₪)  
 שפל (99.83 ₪)

הסטוריית צריכה בקוט"ש

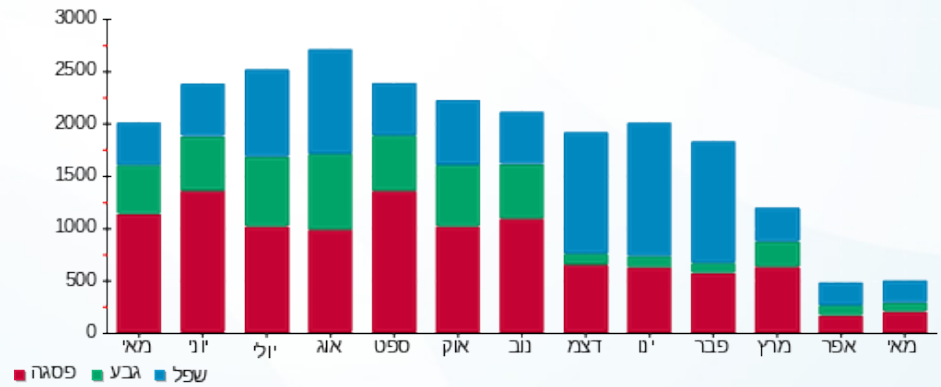

03/06/20 תאריך הפקה:  
 31/05/20 תאריך קריאה נוכחית:  
 01/05/20 תאריך קריאה קודמת:

שם דייר: אקספרס תיקונים (18527)  
 שם אתר: קניון שבעת הכוכבים

לקוח/ה נכבד/ה, אנו מתכבדים להגיש את חישוב צריכת החשמל לתקופה 01/05/20 - 31/05/20:

אקספרס תיקונים (18527) - 2 - (3x63)18017285

סוג תעריף	סוג צריכה	קריאה קודמת	קריאה נוכחית	סה"כ צריכה בקוט"ש	מחיר לקוט"ש בא"ג	סה"כ לתשלום
פרטי חשבון עבור תאריכים:		01/05/20	31/05/20			
517		17,612.40	17,987.10	374.70	46.90	175.73 ₪

סה"כ לדייר:

שיא ביקוש	סה"כ
5.78	374.70
	175.73 ₪

19.97 ₪	תשלום קבוע	
6.98 ₪	תשלום עבור גודל חיבור בKVA (3x63)	
202.68 ₪	סה"כ לתשלום	לא כולל מע"מ

התפלגות חיוב בש"ח לפי תעו"ז

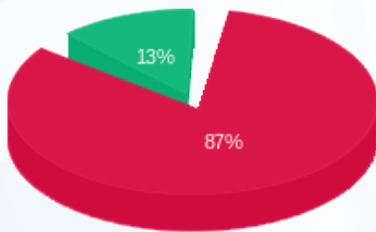

פסגה (153.55 ₪) ■  
 גבע (22.18 ₪) ■  
 שפל (0.00 ₪) ■

הסטוריית צריכה בקוט"ש

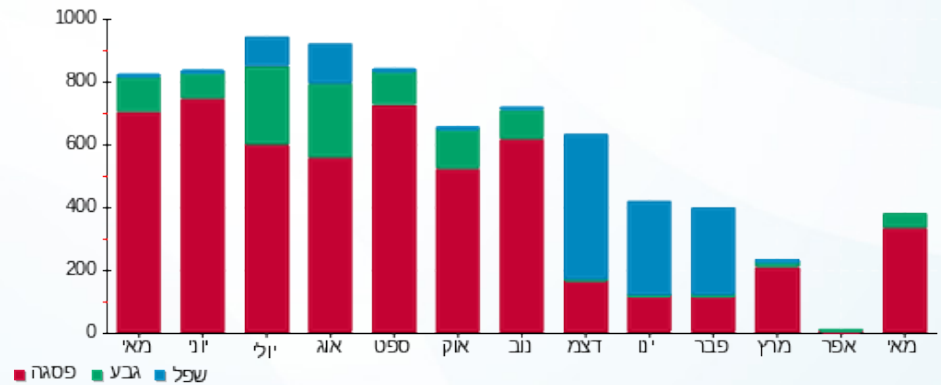



03/06/20 תאריך הפקה:  
 31/05/20 תאריך קריאה נוכחית:  
 01/05/20 תאריך קריאה קודמת:

שם דייר: ארומה - חיוני 128 א 15420  
 שם אתר: קניון שבעת הכוכבים

לקוח/ה נכבד/ה, אנו מתכבדים להגיש את חישוב צריכת החשמל לתקופה 01/05/20 - 31/05/20:

ארומה - חיוני 128 א 15420 - 4 - 18017222 (3x40)

סוג תעריף	סוג צריכה	קריאה קודמת	קריאה נוכחית	סה"כ צריכה בקוט"ש	מחיר לקוט"ש בא"ג	סה"כ לתשלום
פרטי חשבון עבור תאריכים:						
777	פסגה	01/05/20	31/05/20	2,498.25	45.44	1,135.20 ₪
778	גבע	31,496.45	32,668.85	1,172.40	37.65	441.41 ₪
779	שפל	93,790.90	96,665.55	2,874.65	31.07	893.15 ₪

סה"כ לדייר:

פסגה	גבע	שפל	סה"כ	שיא ביקוש
2,498.25	1,172.40	2,874.65	6,545.30	13.45
1,135.20 ₪	441.41 ₪	893.15 ₪	2,469.77 ₪	

סה"כ צריכה

סה"כ לתשלום

200.95 ₪	תשלום קבוע	
4.43 ₪	תשלום עבור גודל חיבור ב KVA (3x40)	
2,675.15 ₪	סה"כ לתשלום	לא כולל מע"מ

התפלגות חיוב בש"ח לפי תעו"ז

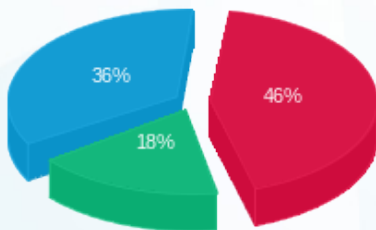

■ פסגה (1,135.20 ₪)  
 ■ גבע (441.41 ₪)  
 ■ שפל (893.15 ₪)

הסטוריית צריכה בקוט"ש

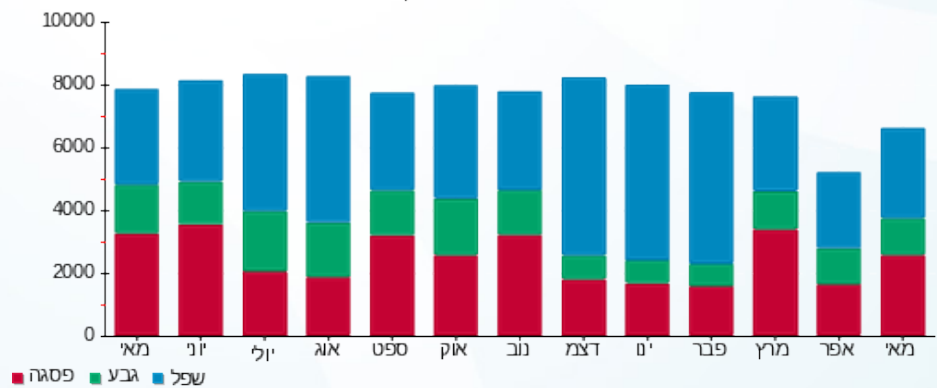

■ פסגה ■ גבע ■ שפל





03/06/20 תאריך הפקה:  
 31/05/20 תאריך קריאה נוכחית:  
 01/05/20 תאריך קריאה קודמת:

שם דייר: ארומה 128 א בילתי חיוני (15420)  
 שם אתר: קניון שבעת הכוכבים

לקוח/ה נכבד/ה, אנו מתכבדים להגיש את חישוב צריכת החשמל לתקופה 01/05/20 - 31/05/20:

ארומה 128 א בילתי חיוני (15420) - 1 - 18017218 (3x125)

סוג תעריף	סוג צריכה	קריאה קודמת	קריאה נוכחית	סה"כ צריכה בקוט"ש	מחיר לקוט"ש בא"ג	סה"כ לתשלום
			31/05/20	01/05/20	פרטי חשבון עבור תאריכים:	
777	פסגה	103,580.80	105,256.20	1,675.40	45.44	761.30 ₪
778	גבע	44,526.40	45,019.60	493.20	37.65	185.69 ₪
779	שפל	88,272.40	89,339.60	1,067.20	31.07	331.58 ₪

סה"כ לדייר:

פסגה	גבע	שפל	סה"כ	שיא ביקוש
1,675.40	493.20	1,067.20	3,235.80	26.10
761.30 ₪	185.69 ₪	331.58 ₪	1,278.57 ₪	

סה"כ צריכה  
 סה"כ לתשלום

200.95 ₪	תשלום קבוע	
13.84 ₪	תשלום עבור גודל חיבור בKVA (3x125)	
1,493.37 ₪	סה"כ לתשלום	לא כולל מע"מ

התפלגות חיוב בש"ח לפי תעו"ז

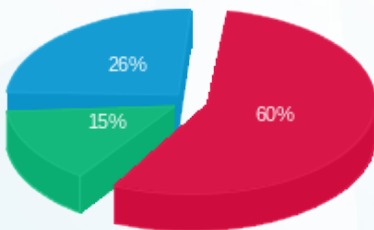

■ פסגה (761.30 ₪)  
 ■ גבע (185.69 ₪)  
 ■ שפל (331.58 ₪)

הסטוריית צריכה בקוט"ש

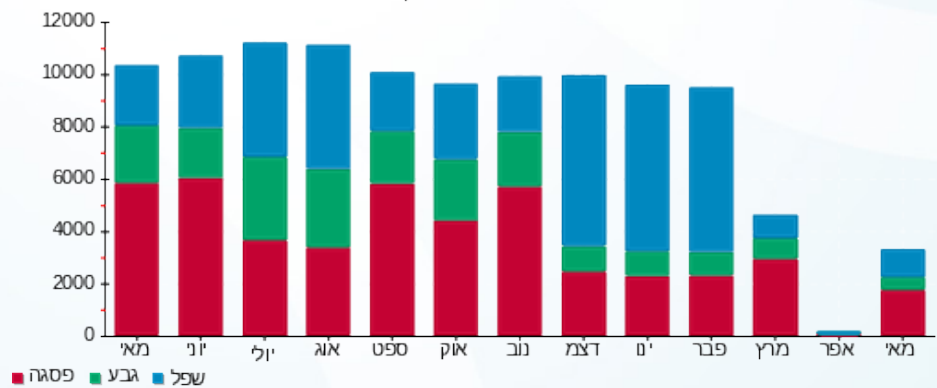

03/06/20 תאריך הפקה:  
 31/05/20 תאריך קריאה נוכחית:  
 01/05/20 תאריך קריאה קודמת:

שם דייר: אריסטו 210 (18828)  
 שם אתר: קניון שבעת הכוכבים

לקוח/ה נכבד/ה, אנו מתכבדים להגיש את חישוב צריכת החשמל לתקופה 01/05/20 - 31/05/20:

אריסטו 210 (18828) - 3 - 18017282 (3x63)

סוג תעריף	סוג צריכה	קריאה קודמת	קריאה נוכחית	סה"כ צריכה בקוט"ש	מחיר לקוט"ש בא"ג	סה"כ לתשלום
פרטי חשבון עבור תאריכים:		01/05/20	31/05/20			
517		60,056.80	61,040.10	983.30	46.90	461.17 ₪

סה"כ לדייר:

שיא ביקוש	סה"כ
13.54	983.30
	461.17 ₪

19.97 ₪	תשלום קבוע	
6.98 ₪	תשלום עבור גודל חיבור ב-KVA (3x63)	
488.12 ₪	סה"כ לתשלום	לא כולל מע"מ

התפלגות חיוב בש"ח לפי תעו"ז

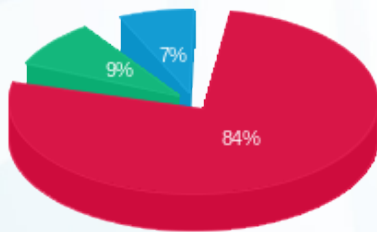

- פסגה (385.52 ₪)
- גבע (41.69 ₪)
- שפל (33.96 ₪)

הסטוריית צריכה בקוט"ש

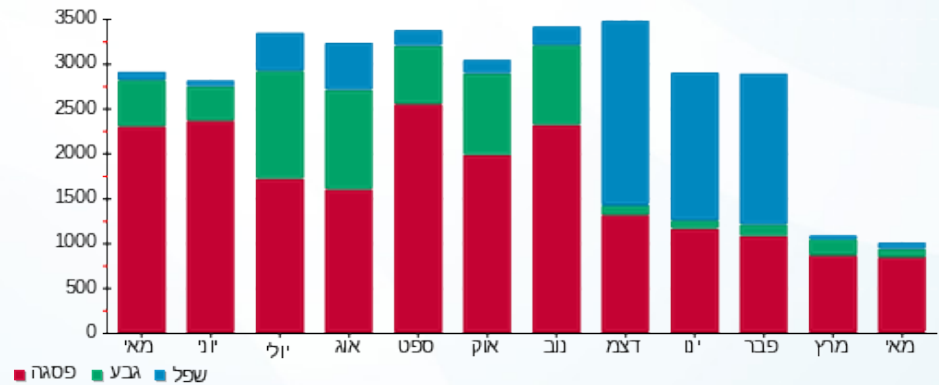



03/06/20 תאריך הפקה:  
 31/05/20 תאריך קריאה נוכחית:  
 01/05/20 תאריך קריאה קודמת:

שם דייר: ארנקי שולה 209 (15865)  
 שם אתר: קניון שבעת הכוכבים

לקוח/ה נכבד/ה, אנו מתכבדים להגיש את חישוב צריכת החשמל לתקופה 01/05/20 - 31/05/20:

ארנקי שולה 209 (15865) - 2 - (3x45)18017282

סוג תעריף	סוג צריכה	קריאה קודמת	קריאה נוכחית	סה"כ צריכה בקוט"ש	מחיר לקוט"ש בא"ג	סה"כ לתשלום
פרטי חשבון עבור תאריכים:		01/05/20	31/05/20			
517		39,370.30	40,458.30	1,088.00	46.90	510.27 ₪

סה"כ לדייר:

שיא ביקוש	סה"כ
65.71	1,088.00
	510.27 ₪

תשלום קבוע	תשלום עבור גודל חיבור בKVA (3x45)	סה"כ לתשלום	לא כולל מע"מ
19.97 ₪	4.98 ₪	535.23 ₪	

התפלגות חיוב בש"ח לפי תעו"ז

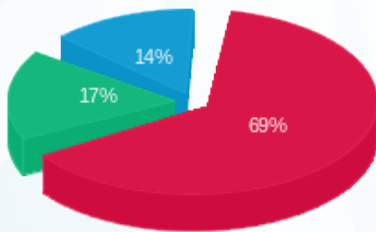

פסגה (349.76 ₪) ■  
 גבע (88.43 ₪) ■  
 שפל (72.09 ₪) ■

הסטוריית צריכה בקוט"ש

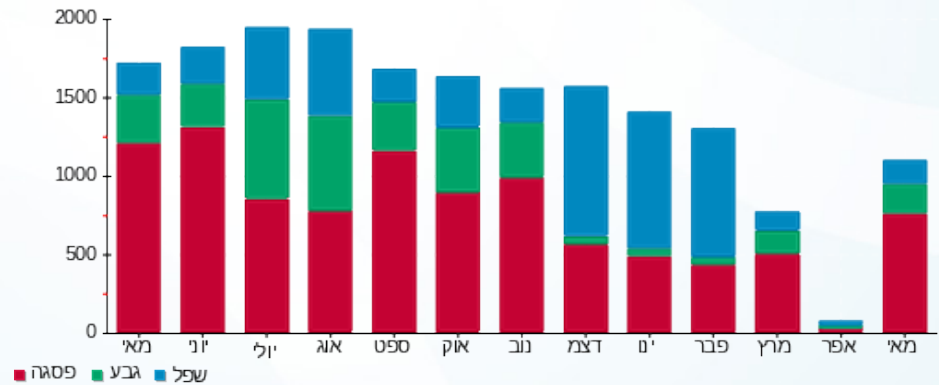

03/06/20 תאריך הפקה:  
 31/05/20 תאריך קריאה נוכחית:  
 01/05/20 תאריך קריאה קודמת:

שם דייר: באולינג - חיוני 12 (14486)  
 שם אתר: קניון שבעת הכוכבים

לקוח/ה נכבד/ה, אנו מתכבדים להגיש את חישוב צריכת החשמל לתקופה 01/05/20 - 31/05/20:

באולינג - חיוני 12 (14486) - 3 - (3x40)18017342

סוג תעריף	סוג צריכה	קריאה קודמת	קריאה נוכחית	סה"כ צריכה בקוט"ש	מחיר לקוט"ש בא"ג	סה"כ לתשלום
פרטי חשבון עבור תאריכים:		01/05/20	31/05/20			
517		28,596.00	29,144.40	548.40	46.90	257.20 ₪

סה"כ לדייר:

שיא ביקוש	סה"כ
3.16	548.40
	257.20 ₪

19.97 ₪	תשלום קבוע	
4.43 ₪	תשלום עבור גודל חיבור בKVA (3x40)	
281.60 ₪	סה"כ לתשלום	לא כולל מע"מ

התפלגות חיוב בש"ח לפי תעו"ז

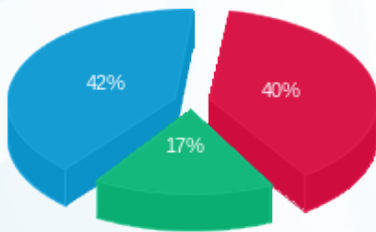

פסגה (103.84 ₪) ■  
 גבע (44.93 ₪) ■  
 שפל (108.43 ₪) ■

הסטוריית צריכה בקוט"ש

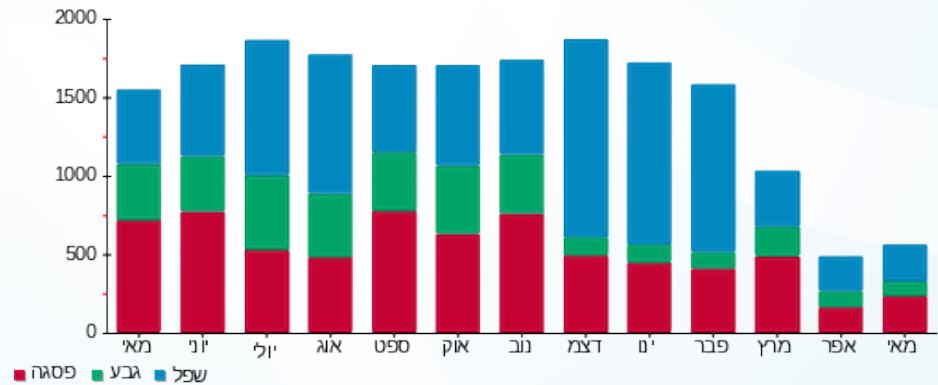

03/06/20 תאריך הפקדה:  
 31/05/20 תאריך קריאה נוכחית:  
 01/05/20 תאריך קריאה קודמת:

שם דייר: באולינג 12 (14486)  
 שם אתר: קניון שבעת הכוכבים

לקוח/ה נכבד/ה, אנו מתכבדים להגיש את חישוב צריכת החשמל לתקופה 01/05/20 - 31/05/20:

באולינג 12 (14486) - 2 - (3x250)18017266

סוג תעריף	סוג צריכה	קריאה קודמת	קריאה נוכחית	סה"כ צריכה בקוט"ש	מחיר לקוט"ש בא"ג	סה"כ לתשלום
פרטי חשבון עבור תאריכים:						
777	פסגה	01/05/20	31/05/20	847.20	45.44	384.97 ₪
778	גבע	94,045.20	94,437.60	392.40	37.65	147.74 ₪
779	שפל	189,099.20	190,056.40	957.20	31.07	297.40 ₪

סה"כ לדייר:

פסגה	גבע	שפל	סה"כ	שיא ביקוש
847.20	392.40	957.20	2,196.80	14.56
384.97 ₪	147.74 ₪	297.40 ₪	830.11 ₪	

סה"כ צריכה  
 סה"כ לתשלום

200.95 ₪	תשלום קבוע	
27.69 ₪	תשלום עבור גודל חיבור בKVA (3x250)	
1,058.75 ₪	סה"כ לתשלום	לא כולל מע"מ

התפלגות חיוב בש"ח לפי תע"ז

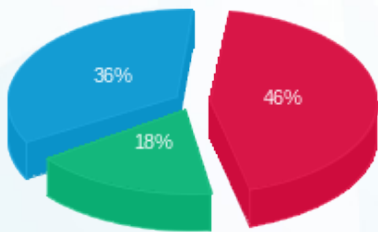

פסגה (384.97 ₪) ■  
 גבע (147.74 ₪) ■  
 שפל (297.40 ₪) ■

הסטוריית צריכה בקוט"ש

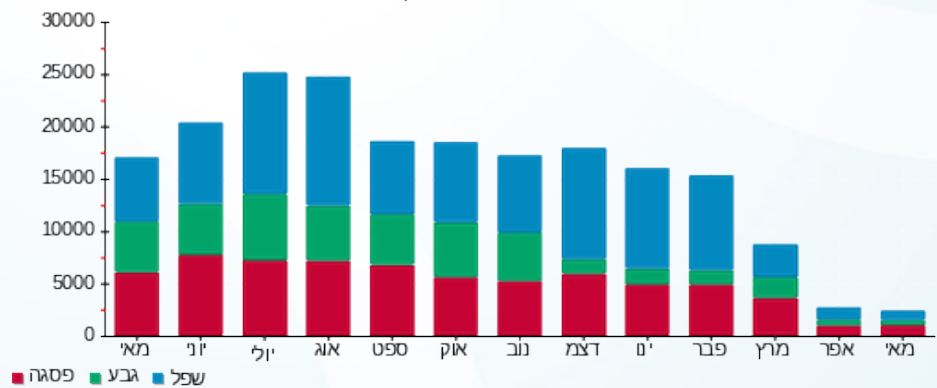



03/06/20

תאריך הפקדה:

שם דייר: בגט ניר 226 (15292)

31/05/20

תאריך קריאה נוכחית:

שם אתר: קניון שבעת הכוכבים

01/05/20

תאריך קריאה קודמת:

לקוח/ה נכבד/ה, אנו מתכבדים להגיש את חישוב צריכת החשמל לתקופה 01/05/20 - 31/05/20:

בגט ניר 226 (15292) - 1 - 16193882 (3x63)

סוג תעריף	סוג צריכה	קריאה קודמת	קריאה נוכחית	סה"כ צריכה בקוט"ש	מחיר לקוט"ש בא"ג	סה"כ לתשלום
פרטי חשבון עבור תאריכים:						
		01/05/20	31/05/20			
777	פסגה	73,240.00	74,347.10	1,107.10	45.44	503.07 ₪
778	גבע	29,802.90	30,279.00	476.10	37.65	179.25 ₪
779	שפל	72,172.10	73,163.50	991.40	31.07	308.03 ₪

סה"כ לדייר:

פסגה	גבע	שפל	סה"כ	שיא ביקוש
1,107.10	476.10	991.40	2,574.60	19.63
503.07 ₪	179.25 ₪	308.03 ₪	990.35 ₪	

סה"כ צריכה

סה"כ לתשלום

200.95 ₪	תשלום קבוע	
6.98 ₪	תשלום עבור גודל חיבור בKVA (3x63)	
1,198.27 ₪	סה"כ לתשלום	לא כולל מע"מ

התפלגות חיוב בש"ח לפי תעו"ז

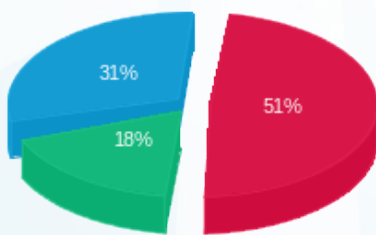

- פסגה (503.07 ₪) 51%
- גבע (179.25 ₪) 18%
- שפל (308.03 ₪) 31%

הסטוריית צריכה בקוט"ש

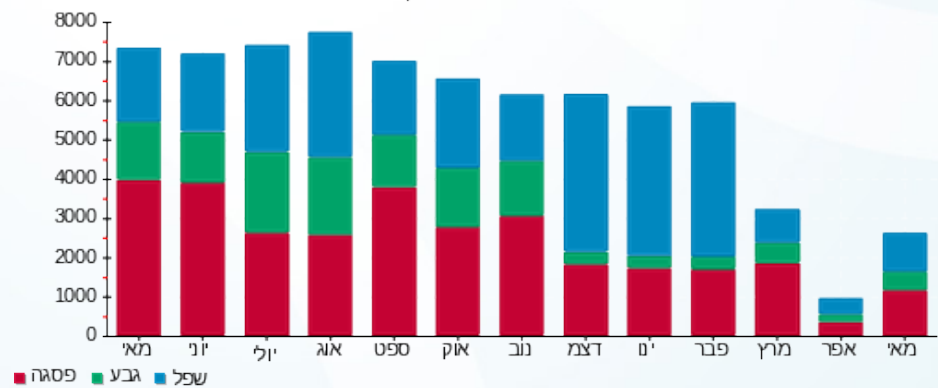



03/06/20

תאריך הפקדה:

שם דייר: בובי בראון (19129)

31/05/20

תאריך קריאה נוכחית:

שם אתר: קניון שבעת הכוכבים

01/05/20

תאריך קריאה קודמת:

לקוח/ה נכבד/ה, אנו מתכבדים להגיש את חישוב צריכת החשמל לתקופה 01/05/20 - 31/05/20:

בובי בראון (19129) - 4 - 18017287(3x63)

סוג תעריף	סוג צריכה	קריאה קודמת	קריאה נוכחית	סה"כ צריכה בקוט"ש	מחיר לקוט"ש בא"ג	סה"כ לתשלום
פרטי חשבון עבור תאריכים:		01/05/20	31/05/20			
517		55,115.10	55,728.90	613.80	46.90	287.87 ₪

סה"כ לדייר:

שיא ביקוש	סה"כ
11.31	613.80
	287.87 ₪

19.97 ₪	תשלום קבוע	
6.98 ₪	תשלום עבור גודל חיבור בKVA (3x63)	
314.82 ₪	סה"כ לתשלום	לא כולל מע"מ

התפלגות חיוב בש"ח לפי תעו"ז

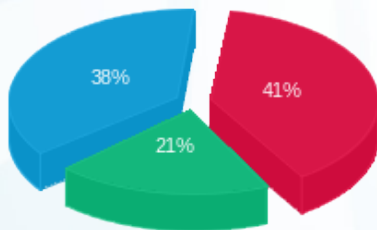

- פסגה (117.63 ₪)
- גבע (60.03 ₪)
- שפל (110.22 ₪)

הסטוריית צריכה בקוט"ש

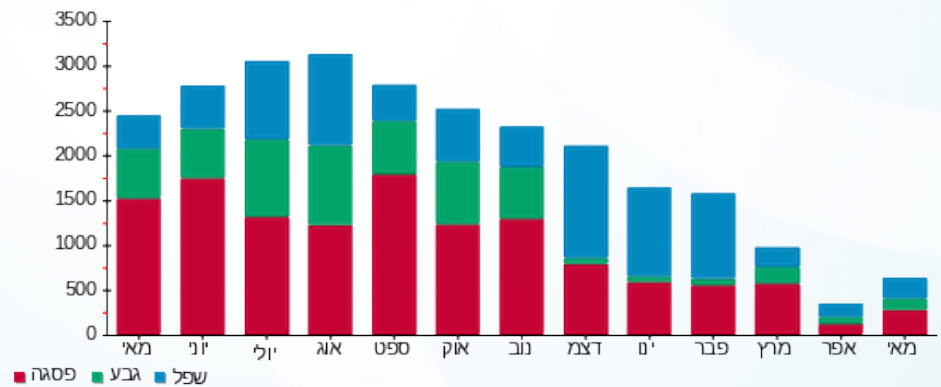



03/06/20 תאריך הפקה:  
 31/05/20 תאריך קריאה נוכחית:  
 01/05/20 תאריך קריאה קודמת:

שם דייר: בורגר ראנץ 227 (18526)  
 שם אתר: קניון שבעת הכוכבים

לקוח/ה נכבד/ה, אנו מתכבדים להגיש את חישוב צריכת החשמל לתקופה 01/05/20 - 31/05/20:

בורגר ראנץ 227 (18526) - 2 - 18017281(3x40)

סוג תעריף	סוג צריכה	קריאה קודמת	קריאה נוכחית	סה"כ צריכה בקוט"ש	מחיר לקוט"ש בא"ג	סה"כ לתשלום
פרטי חשבון עבור תאריכים:						
777	פסגה	01/05/20	31/05/20	1,847.60	45.44	839.55 ₪
778	גבע	20,265.70	20,970.75	705.05	37.65	265.45 ₪
779	שפל	62,473.00	63,728.90	1,255.90	31.07	390.21 ₪

סה"כ לדייר:

פסגה	גבע	שפל	סה"כ	שיא ביקוש
1,847.60	705.05	1,255.90	3,808.55	12.68
839.55 ₪	265.45 ₪	390.21 ₪	1,495.21 ₪	

סה"כ צריכה  
 סה"כ לתשלום

200.95 ₪	תשלום קבוע	
4.43 ₪	תשלום עבור גודל חיבור בKVA (3x40)	
1,700.59 ₪	סה"כ לתשלום	לא כולל מע"מ

התפלגות חיוב בש"ח לפי תעו"ז

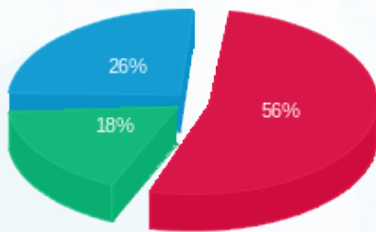

פסגה (839.55 ₪) 56%  
 גבע (265.45 ₪) 18%  
 שפל (390.21 ₪) 26%

הסטוריית צריכה בקוט"ש

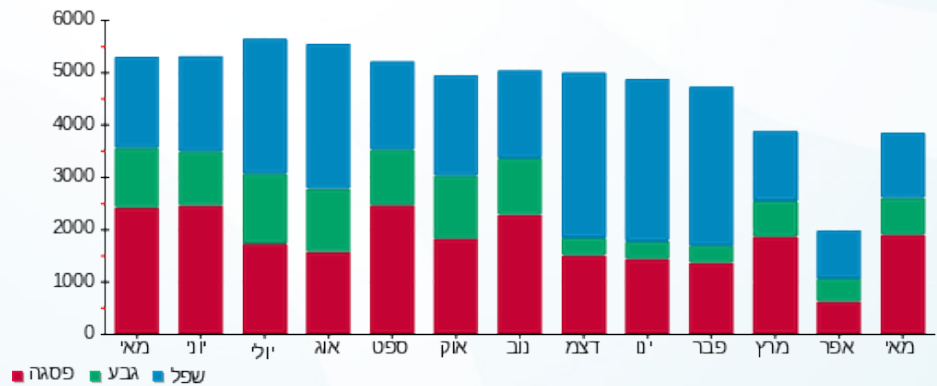

03/06/20 תאריך הפקה:  
 31/05/20 תאריך קריאה נוכחית:  
 01/05/20 תאריך קריאה קודמת:

שם דייר: בילאבונג 145 (17766)  
 שם אתר: קניון שבעת הכוכבים

לקוח/ה נכבד/ה, אנו מתכבדים להגיש את חישוב צריכת החשמל לתקופה 01/05/20 - 31/05/20:

בילאבונג 145 (17766) - 3 - (3x40)18017244

סוג תעריף	סוג צריכה	קריאה קודמת	קריאה נוכחית	סה"כ צריכה בקוט"ש	מחיר לקוט"ש בא"ג	סה"כ לתשלום
פרטי חשבון עבור תאריכים:		01/05/20	31/05/20			
517		53,391.15	55,029.45	1,638.30	46.90	768.36 ₪

סה"כ לדייר:

שיא ביקוש	סה"כ
8.34	1,638.30
	768.36 ₪

תשלום קבוע	תשלום עבור גודל חיבור ב KVA (3x40)	סה"כ לתשלום	לא כולל מע"מ
19.97 ₪	4.43 ₪	792.76 ₪	

התפלגות חיוב בש"ח לפי תעו"ז

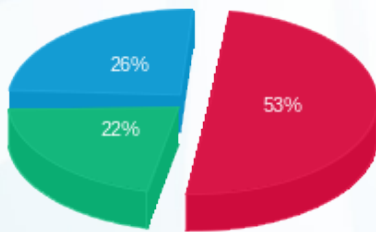

פסגה (סה"כ 404.35) ₪  
 גבע (סה"כ 167.88) ₪  
 שפל (סה"כ 196.14) ₪

הסטוריית צריכה בקוט"ש

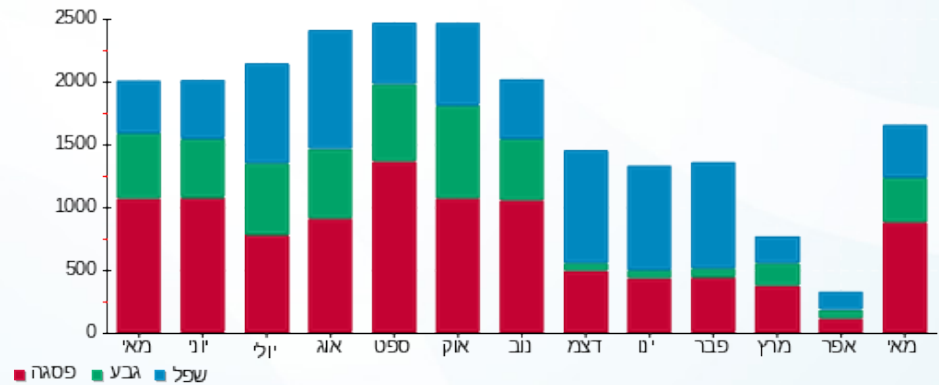



03/06/20 תאריך הפקדה:  
 31/05/20 תאריך קריאה נוכחית:  
 01/05/20 תאריך קריאה קודמת:

שם דייר: בתי קולנוע 254 (14475)  
 שם אתר: קניון שבעת הכוכבים

לקוח/ה נכבד/ה, אנו מתכבדים להגיש את חישוב צריכת החשמל לתקופה 01/05/20 - 31/05/20:

בתי קולנוע 254 (14475) - 1 - 18017258(3x1250)

סוג תעריף	סוג צריכה	קריאה קודמת	קריאה נוכחית	סה"כ צריכה בקוט"ש	מחיר לקוט"ש בא"ג	סה"כ לתשלום
			01/05/20	31/05/20	פרטי חשבון עבור תאריכים:	
777	פסגה	483,072.00	484,264.80	1,192.80	45.44	542.01 ₪
778	גבע	273,120.00	273,763.20	643.20	37.65	242.16 ₪
779	שפל	562,188.00	563,227.20	1,039.20	31.07	322.88 ₪

סה"כ לדייר:

פסגה	גבע	שפל	סה"כ	שיא ביקוש
1,192.80	643.20	1,039.20	2,875.20	200.69
542.01 ₪	242.16 ₪	322.88 ₪	1,107.05 ₪	

סה"כ צריכה  
 סה"כ לתשלום

200.95 ₪	תשלום קבוע	
138.45 ₪	תשלום עבור גודל חיבור בKVA (3x1250)	
1,446.45 ₪	סה"כ לתשלום	לא כולל מע"מ

התפלגות חיוב בש"ח לפי תעו"ז

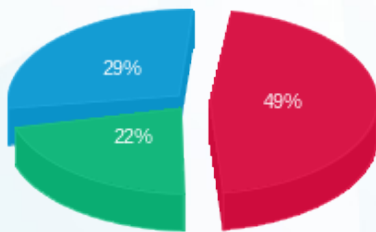

פסגה (542.01 ₪) - 49%  
 גבע (242.16 ₪) - 29%  
 שפל (322.88 ₪) - 22%

הסטוריית צריכה בקוט"ש

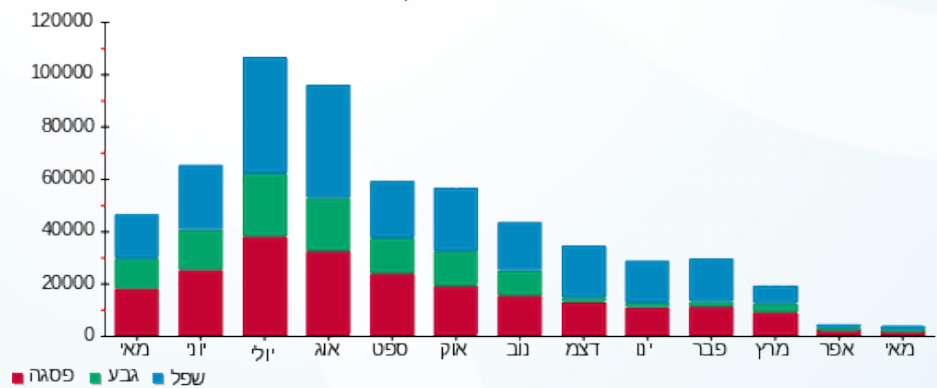

03/06/20 תאריך הפקדה:  
 31/05/20 תאריך קריאה נוכחית:  
 01/05/20 תאריך קריאה קודמת:

שם דייר: ג'ינג'י  
 שם אתר: קניון שבעת הכוכבים

לקוח/ה נכבד/ה, אנו מתכבדים להגיש את חישוב צריכת החשמל לתקופה 01/05/20 - 31/05/20:

ג'ינג'י - 2 - 18017219 (3x32)

סוג תעריף	סוג צריכה	קריאה קודמת	קריאה נוכחית	סה"כ צריכה בקוט"ש	מחיר לקוט"ש בא"ג	סה"כ לתשלום
פרטי חשבון עבור תאריכים:		01/05/20	31/05/20			
517		6,354.25	6,607.65	253.40	46.90	118.84 ₪

סה"כ לדייר:

שיא ביקוש	סה"כ
1.04	253.40
	118.84 ₪

19.97 ₪	תשלום קבוע	
3.54 ₪	תשלום עבור גודל חיבור ב-KVA (3x32)	
142.36 ₪	סה"כ לתשלום	לא כולל מע"מ

התפלגות חיוב בש"ח לפי תעו"ז

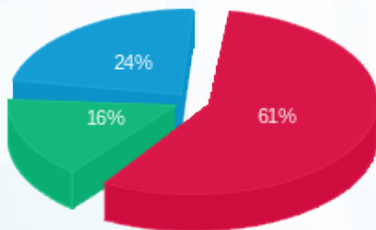

פסגה (₪ 72.18)  
 גבע (₪ 18.64)  
 שפל (₪ 28.02)

הסטוריית צריכה בקוט"ש

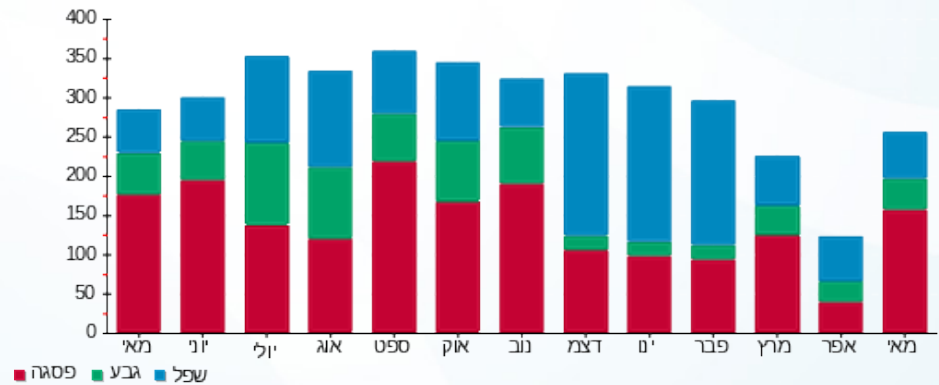

03/06/20 תאריך הפקה:  
 31/05/20 תאריך קריאה נוכחית:  
 01/05/20 תאריך קריאה קודמת:

שם דייר: ג.ר.א.ס 136 (14442)  
 שם אתר: קניון שבעת הכוכבים

לקוח/ה נכבד/ה, אנו מתכבדים להגיש את חישוב צריכת החשמל לתקופה 01/05/20 - 31/05/20:

ג.ר.א.ס 136 (14442) - 3 - (3x40)18017235

סוג תעריף	סוג צריכה	קריאה קודמת	קריאה נוכחית	סה"כ צריכה בקוט"ש	מחיר לקוט"ש בא"ג	סה"כ לתשלום
פרטי חשבון עבור תאריכים:		01/05/20	31/05/20			
517		30,245.85	31,215.75	969.90	46.90	454.88 ₪

סה"כ לדייר:

שיא ביקוש	סה"כ
5.69	969.90
	454.88 ₪

19.97 ₪	תשלום קבוע	
4.43 ₪	תשלום עבור גודל חיבור בKVA (3x40)	
479.28 ₪	סה"כ לתשלום	לא כולל מע"מ

התפלגות חיוב בש"ח לפי תעו"ז

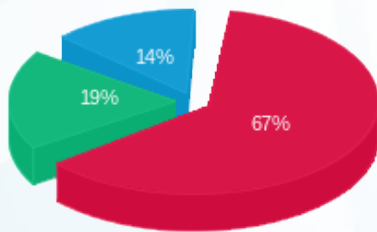

פסגה (304.05 ₪)  
 גבע (86.98 ₪)  
 שפל (63.85 ₪)

הסטוריית צריכה בקוט"ש

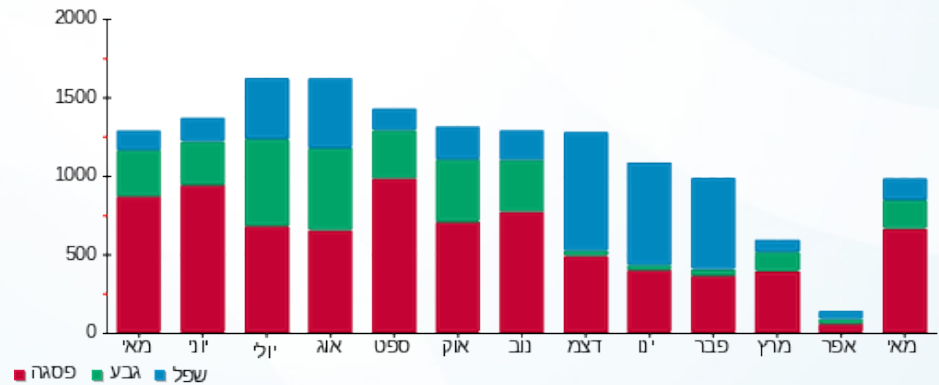

03/06/20 תאריך הפקה:  
 31/05/20 תאריך קריאה נוכחית:  
 01/05/20 תאריך קריאה קודמת:

שם דייר: גולברי (18927)  
 שם אתר: קניון שבעת הכוכבים

לקוח/ה נכבד/ה, אנו מתכבדים להגיש את חישוב צריכת החשמל לתקופה 01/05/20 - 31/05/20:

גולברי (18927) - 4 - (3x63)18017270

סוג תעריף	סוג צריכה	קריאה קודמת	קריאה נוכחית	סה"כ צריכה בקוט"ש	מחיר לקוט"ש בא"ג	סה"כ לתשלום
			31/05/20	01/05/20	פרטי חשבון עבור תאריכים:	
517		76,339.70	79,198.55	2,858.85	46.90	1,340.80 ₪

סה"כ לדייר:

שיא ביקוש	סה"כ
14.89	2,858.85
	1,340.80 ₪

19.97 ₪	תשלום קבוע	
6.98 ₪	תשלום עבור גודל חיבור בKVA (3x63)	
1,367.75 ₪	סה"כ לתשלום	לא כולל מע"מ

התפלגות חיוב בש"ח לפי תעו"ז

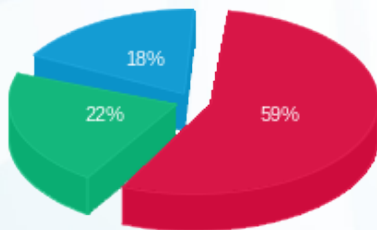

פסגה (791.95 ₪)  
 גבע (301.43 ₪)  
 שפל (247.42 ₪)

הסטוריית צריכה בקוט"ש

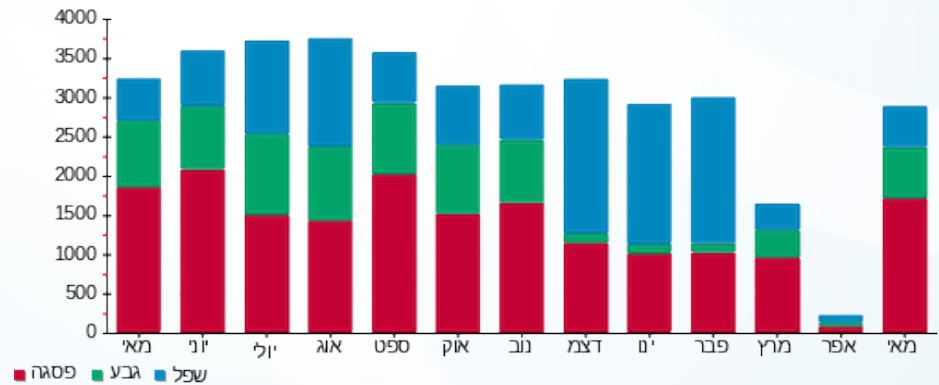

03/06/20 תאריך הפקה:  
 31/05/20 תאריך קריאה נוכחית:  
 01/05/20 תאריך קריאה קודמת:

שם דייר: גולף 242-240 (14514)  
 שם אתר: קניון שבעת הכוכבים

לקוח/ה נכבד/ה, אנו מתכבדים להגיש את חישוב צריכת החשמל לתקופה 01/05/20 - 31/05/20:

גולף 240-242 (14514) - 1 - 16193897(3x125)

סוג תעריף	סוג צריכה	קריאה קודמת	קריאה נוכחית	סה"כ צריכה בקוט"ש	מחיר לקוט"ש בא"ג	סה"כ לתשלום
פרטי חשבון עבור תאריכים:		01/05/20	31/05/20			
517		196,290.20	203,151.00	6,860.80	46.90	3,217.72 ₪

סה"כ לדייר:

שיא ביקוש	סה"כ
33.06	6,860.80
	3,217.72 ₪

תשלום קבוע	תשלום עבור גודל חיבור ב KVA (3x125)	סה"כ לתשלום	לא כולל מע"מ
19.97 ₪	13.84 ₪	3,251.53 ₪	

התפלגות חיוב בש"ח לפי תעו"ז

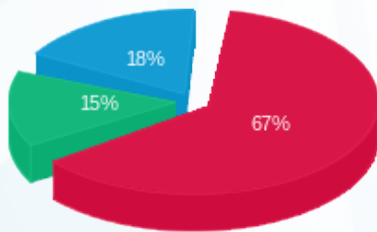

פסגה (2,166.31 ₪) ■  
 גבע (467.50 ₪) ■  
 שפל (583.91 ₪) ■

הסטוריית צריכה בקוט"ש

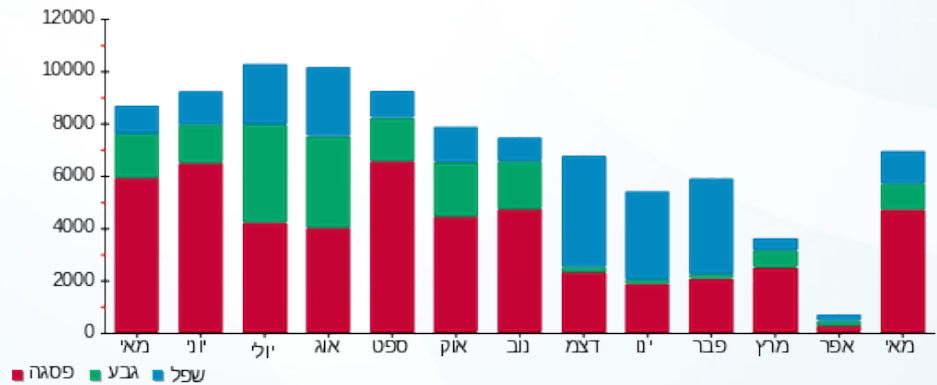

03/06/20

תאריך הפקה:

שם דייר: גולף אנד קו.ב. חיוני (כיתן) 200 (14515)  
שם אתר: קניון שבעת הכוכבים

31/05/20

תאריך קריאה נוכחית:

01/05/20

תאריך קריאה קודמת:

לקוח/ה נכבד/ה, אנו מתכבדים להגיש את חישוב צריכת החשמל לתקופה 01/05/20 - 31/05/20:

גולף אנד קו.ב. חיוני (כיתן) 200 (14515) - 1 - (3x250)18017286

סוג תעריף	סוג צריכה	קריאה קודמת	קריאה נוכחית	סה"כ צריכה בקוט"ש	מחיר לקוט"ש בא"ג	סה"כ לתשלום
פרטי חשבון עבור תאריכים:						
		01/05/20	31/05/20			
777	פסגה	159,841.60	166,328.00	6,486.40	45.44	2,947.42 ₪
778	גבע	56,349.60	57,766.80	1,417.20	37.65	533.58 ₪
779	שפל	91,881.20	93,599.20	1,718.00	31.07	533.78 ₪

סה"כ לדייר:

פסגה	גבע	שפל	סה"כ	שיא ביקוש
6,486.40	1,417.20	1,718.00	9,621.60	32.00
2,947.42 ₪	533.58 ₪	533.78 ₪	4,014.78 ₪	

סה"כ צריכה

סה"כ לתשלום

200.95 ₪	תשלום קבוע	
27.69 ₪	תשלום עבור גודל חיבור בKVA (3x250)	
4,243.42 ₪	סה"כ לתשלום	לא כולל מע"מ

התפלגות חיוב בש"ח לפי תעו"ז

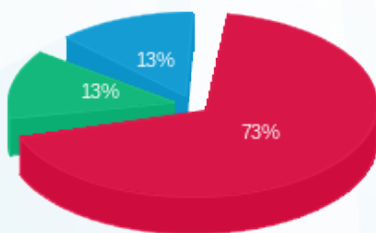

- פסגה (2,947.42 ₪)
- גבע (533.58 ₪)
- שפל (533.78 ₪)

הסטוריית צריכה בקוט"ש

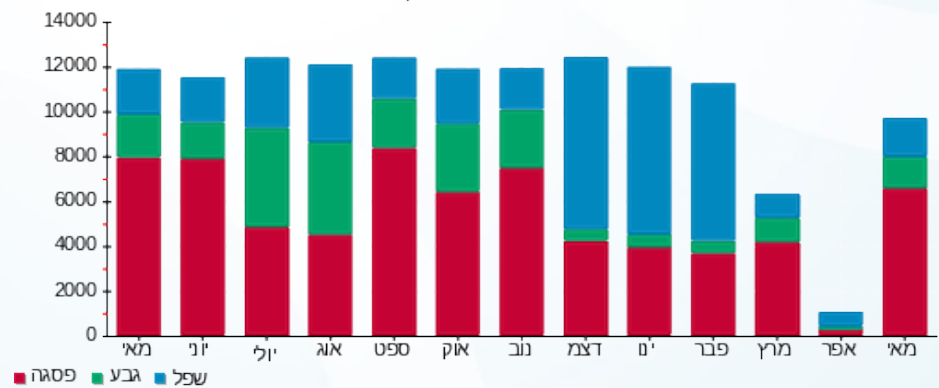



03/06/20

תאריך הפקה:

שם דייר: גולף אנד קו חיוני ( כיתן ) 200 (14515)

31/05/20

תאריך קריאה נוכחית:

שם אתר: קניון שבעת הכוכבים

01/05/20

תאריך קריאה קודמת:

לקוח/ה נכבד/ה, אנו מתכבדים להגיש את חישוב צריכת החשמל לתקופה 01/05/20 - 31/05/20:

גולף אנד קו חיוני ( כיתן ) 200 (14515) - 1 - 18017305(3x100)

סוג תעריף	סוג צריכה	קריאה קודמת	קריאה נוכחית	סה"כ צריכה בקוט"ש	מחיר לקוט"ש בא"ג	סה"כ לתשלום
פרטי חשבון עבור תאריכים:						
		01/05/20	31/05/20			
777	פסגה	51,881.40	54,538.80	2,657.40	45.44	1,207.52 ₪
778	גבע	17,849.80	18,491.50	641.70	37.65	241.60 ₪
779	שפל	33,406.10	34,111.40	705.30	31.07	219.14 ₪

סה"כ לדייר:

פסגה	גבע	שפל	סה"כ	שיא ביקוש
2,657.40	641.70	705.30	4,004.40	13.75
1,207.52 ₪	241.60 ₪	219.14 ₪	1,668.26 ₪	

סה"כ צריכה

סה"כ לתשלום

200.95 ₪	תשלום קבוע	
11.08 ₪	תשלום עבור גודל חיבור בKVA (3x100)	
1,880.29 ₪	סה"כ לתשלום	לא כולל מע"מ

התפלגות חיוב בש"ח לפי תע"ז

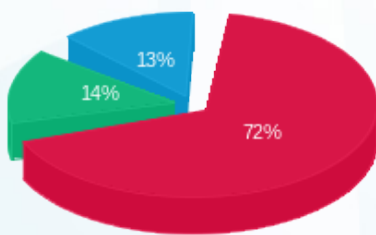

■ פסגה (1,207.52 ₪)  
■ גבע (241.60 ₪)  
■ שפל (219.14 ₪)

הסטוריית צריכה בקוט"ש

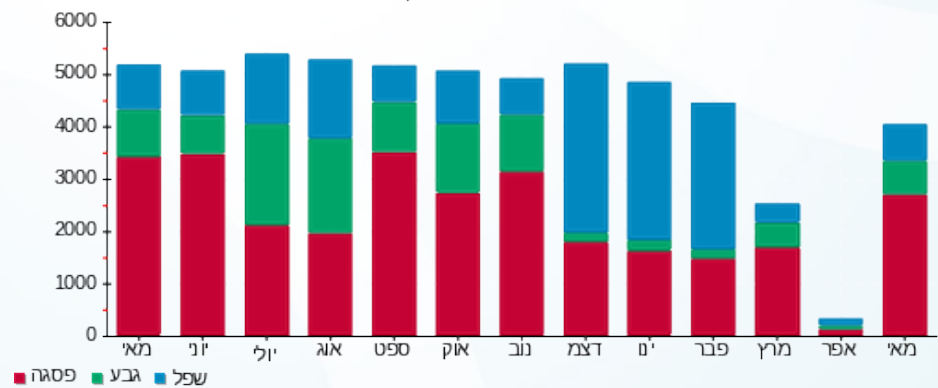



03/06/20 תאריך הפקה:  
 31/05/20 תאריך קריאה נוכחית:  
 01/05/20 תאריך קריאה קודמת:

שם דייר: גולף חיוני 242-240 (14514)  
 שם אתר: קניון שבעת הכוכבים

לקוח/ה נכבד/ה, אנו מתכבדים להגיש את חישוב צריכת החשמל לתקופה 01/05/20 - 31/05/20:

גולף חיוני 240-242 (14514) - 4 - 18017272(3x25)

סוג תעריף	סוג צריכה	קריאה קודמת	קריאה נוכחית	סה"כ צריכה בקוט"ש	מחיר לקוט"ש בא"ג	סה"כ לתשלום
פרטי חשבון עבור תאריכים:						
777	פסגה	01/05/20	31/05/20	660.85	45.44	300.29 ₪
778	גבע	6,254.50	6,479.40	224.90	37.65	84.67 ₪
779	שפל	9,854.50	10,044.15	189.65	31.07	58.92 ₪

סה"כ לדייר:

פסגה	גבע	שפל	סה"כ	שיא ביקוש
660.85	224.90	189.65	1,075.40	4.12
₪ 300.29	₪ 84.67	₪ 58.92	₪ 443.89	

סה"כ צריכה  
 סה"כ לתשלום

200.95 ₪	תשלום קבוע	
2.77 ₪	תשלום עבור גודל חיבור בKVA (3x25)	
647.61 ₪	סה"כ לתשלום	לא כולל מע"מ

התפלגות חיוב בש"ח לפי תע"ז

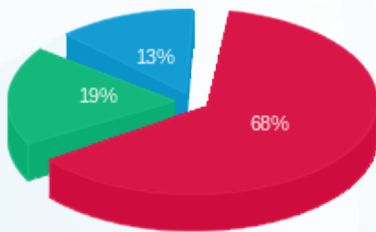

■ פסגה (₪ 300.29)  
 ■ גבע (₪ 84.67)  
 ■ שפל (₪ 58.92)

הסטוריית צריכה בקוט"ש

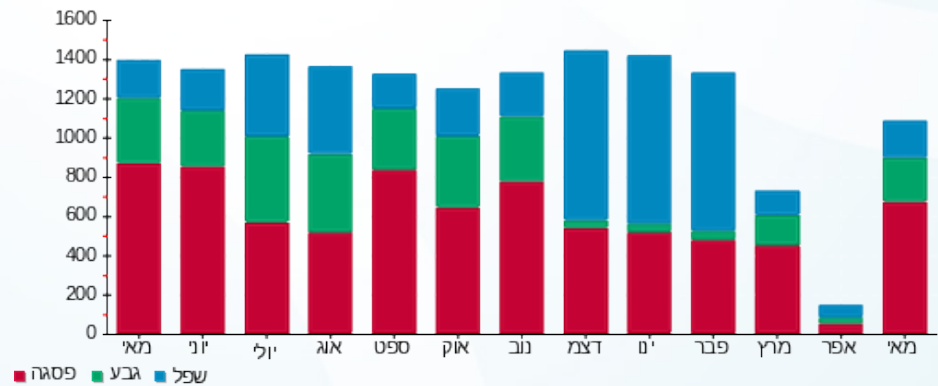



03/06/20

תאריך הפקה:

שם דייר: גינטלמן 220 (17007)

31/05/20

תאריך קריאה נוכחית:

שם אתר: קניון שבעת הכוכבים

01/05/20

תאריך קריאה קודמת:

לקוח/ה נכבד/ה, אנו מתכבדים להגיש את חישוב צריכת החשמל לתקופה 01/05/20 - 31/05/20:

גינטלמן 220 (17007) - 4 - (3x63)18017312

סוג תעריף	סוג צריכה	קריאה קודמת	קריאה נוכחית	סה"כ צריכה בקוט"ש	מחיר לקוט"ש בא"ג	סה"כ לתשלום
פרטי חשבון עבור תאריכים:		01/05/20	31/05/20			
517		48,385.90	49,564.10	1,178.20	46.90	552.58 ₪

סה"כ לדייר:

שיא ביקוש	סה"כ
7.59	1,178.20
	552.58 ₪

19.97 ₪	תשלום קבוע	
6.98 ₪	תשלום עבור גודל חיבור בKVA (3x63)	
579.52 ₪	סה"כ לתשלום	לא כולל מע"מ

התפלגות חיוב בש"ח לפי תעו"ז

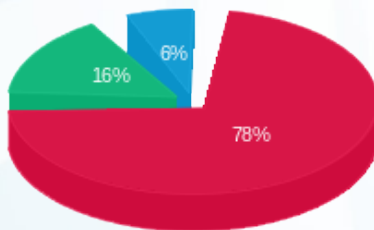

- פסגה (430.17 ₪)
- גבע (86.53 ₪)
- שפל (35.88 ₪)

הסטוריית צריכה בקוט"ש

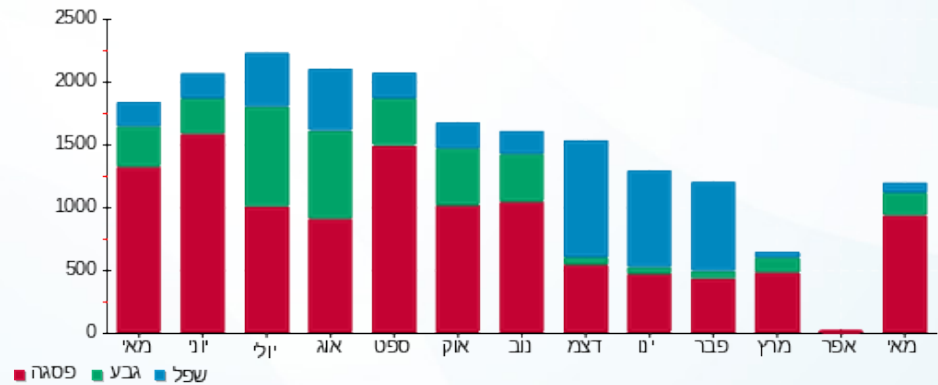

03/06/20 תאריך הפקה:  
 31/05/20 תאריך קריאה נוכחית:  
 01/05/20 תאריך קריאה קודמת:

שם דייר: גק קובה 121 (15319)  
 שם אתר: קניון שבעת הכוכבים

לקוח/ה נכבד/ה, אנו מתכבדים להגיש את חישוב צריכת החשמל לתקופה 01/05/20 - 31/05/20:

גק קובה 121 (15319) - 2 - 18017220(3x63)

סוג תעריף	סוג צריכה	קריאה קודמת	קריאה נוכחית	סה"כ צריכה בקוט"ש	מחיר לקוט"ש בא"ג	סה"כ לתשלום
פרטי חשבון עבור תאריכים:		01/05/20	31/05/20			
517		53,513.40	54,767.30	1,253.90	46.90	588.08 ₪

סה"כ לדייר:

שיא ביקוש	סה"כ
10.43	1,253.90
	588.08 ₪

19.97 ₪	תשלום קבוע	
6.98 ₪	תשלום עבור גודל חיבור בKVA (3x63)	
615.03 ₪	סה"כ לתשלום	לא כולל מע"מ

התפלגות חיוב בש"ח לפי תעו"ז

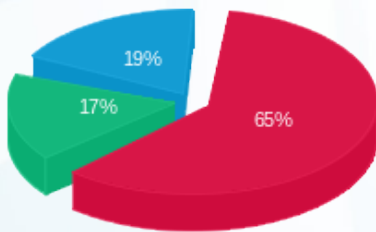

פסגה (379.42 ₪)  
 גבע (99.01 ₪)  
 שפל (109.65 ₪)

הסטוריית צריכה בקוט"ש

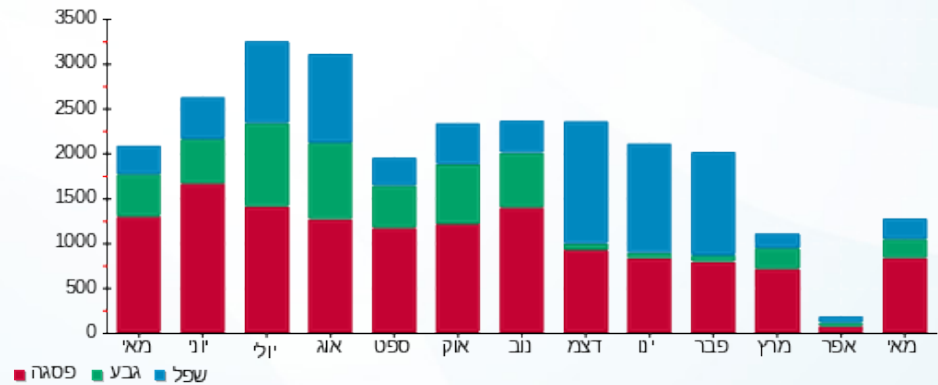

03/06/20 תאריך הפקה:  
 31/05/20 תאריך קריאה נוכחית:  
 01/05/20 תאריך קריאה קודמת:

שם דייר: דבאן 132 (14400)  
 שם אתר: קניון שבעת הכוכבים

לקוח/ה נכבד/ה, אנו מתכבדים להגיש את חישוב צריכת החשמל לתקופה 01/05/20 - 31/05/20:

דבאן 132 (14400) - 2 - 18017224(3x40)

סוג תעריף	סוג צריכה	קריאה קודמת	קריאה נוכחית	סה"כ צריכה בקוט"ש	מחיר לקוט"ש בא"ג	סה"כ לתשלום
פרטי חשבון עבור תאריכים:		01/05/20	31/05/20			
517		25,985.00	26,887.35	902.35	46.90	423.20 ₪

סה"כ לדייר:

שיא ביקוש	סה"כ
4.81	902.35
	423.20 ₪

19.97 ₪	תשלום קבוע	
4.43 ₪	תשלום עבור גודל חיבור בKVA (3x40)	
447.60 ₪	סה"כ לתשלום	לא כולל מע"מ

התפלגות חיוב בש"ח לפי תעו"ז

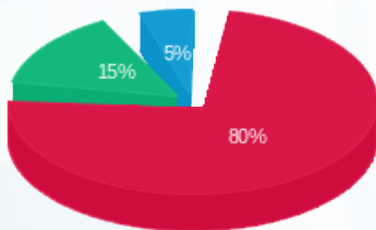

פסגה (337.84 ₪)  
 גבע (63.29 ₪)  
 שפל (22.07 ₪)

הסטוריית צריכה בקוט"ש

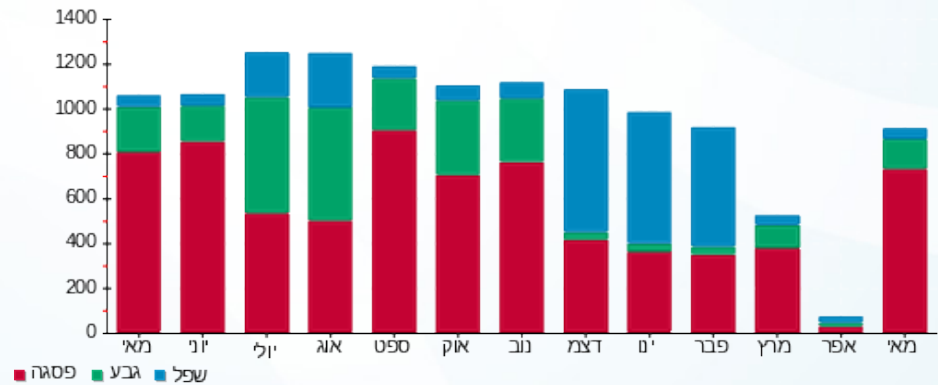

03/06/20 תאריך הפקה:  
 31/05/20 תאריך קריאה נוכחית:  
 01/05/20 תאריך קריאה קודמת:

שם דייר: דוקן YOLO  
 שם אתר: קניון שבעת הכוכבים

לקוח/ה נכבד/ה, אנו מתכבדים להגיש את חישוב צריכת החשמל לתקופה 01/05/20 - 31/05/20:

דוקן 2 - (3x40)YOLO

סוג תעריף	סוג צריכה	קריאה קודמת	קריאה נוכחית	סה"כ צריכה בקוט"ש	מחיר לקוט"ש בא"ג	סה"כ לתשלום
פרטי חשבון עבור תאריכים:		01/05/20	31/05/20			
517		13,347.85	13,456.85	109.00	46.90	51.12 ₪

סה"כ לדייר:

שיא ביקוש	סה"כ
0.32	109.00
	51.12 ₪

תשלום קבוע	תשלום עבור גודל חיבור בKVA (3x40)	סה"כ לתשלום	לא כולל מע"מ
19.97 ₪	4.43 ₪	75.52 ₪	

התפלגות חיוב בש"ח לפי תעו"ז

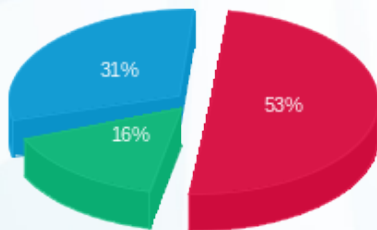

פסגה (26.85 ₪)  
 גבע (8.25 ₪)  
 שפל (16.02 ₪)

הסטוריית צריכה בקוט"ש

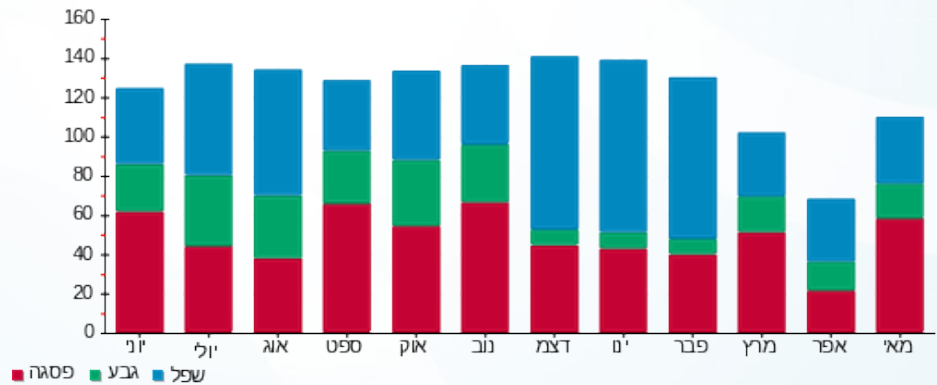

03/06/20 תאריך הפקה:  
 31/05/20 תאריך קריאה נוכחית:  
 01/05/20 תאריך קריאה קודמת:

שם דייר: דוכן אושי אושי (16646)  
 שם אתר: קניון שבעת הכוכבים

לקוח/ה נכבד/ה, אנו מתכבדים להגיש את חישוב צריכת החשמל לתקופה 01/05/20 - 31/05/20:

דוכן אושי אושי (16646) - 2 - (3x32)18017207

סוג תעריף	סוג צריכה	קריאה קודמת	קריאה נוכחית	סה"כ צריכה בקוט"ש	מחיר לקוט"ש בא"ג	סה"כ לתשלום
פרטי חשבון עבור תאריכים:		01/05/20	31/05/20			
517		40,152.85	41,830.00	1,677.15	46.90	786.58 ₪

סה"כ לדייר:

שיא ביקוש	סה"כ
6.18	1,677.15
	786.58 ₪

19.97 ₪	תשלום קבוע	
3.54 ₪	תשלום עבור גודל חיבור בKVA (3x32)	
810.10 ₪	סה"כ לתשלום	לא כולל מע"מ

התפלגות חיוב בש"ח לפי תעו"ז

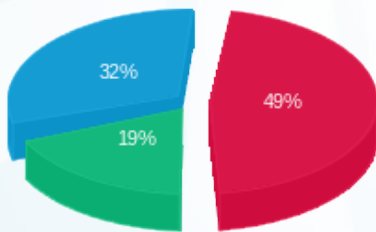

פסגה (387.89 ₪) 49%  
 גבע (147.20 ₪) 19%  
 שפל (251.50 ₪) 32%

הסטוריית צריכה בקוט"ש

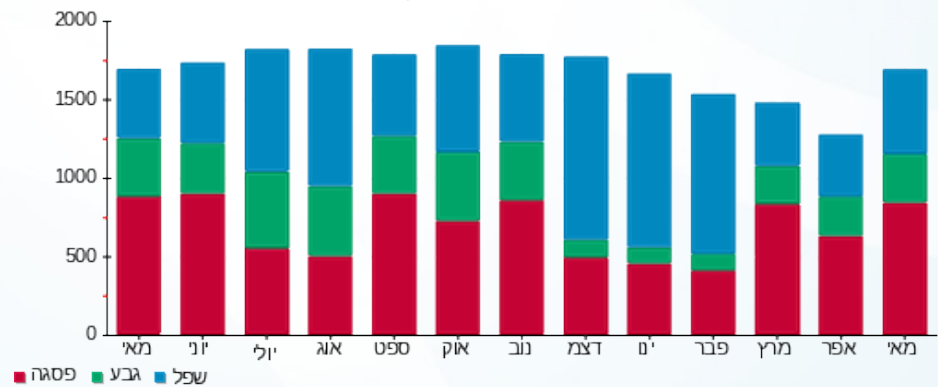

03/06/20 תאריך הפקה:  
 31/05/20 תאריך קריאה נוכחית:  
 01/05/20 תאריך קריאה קודמת:

שם דייר: דוכן אר קפה (14555)  
 שם אתר: קניון שבעת הכוכבים

לקוח/ה נכבד/ה, אנו מתכבדים להגיש את חישוב צריכת החשמל לתקופה 01/05/20 - 31/05/20:

דוכן אר קפה (14555) - 1 - 18017248(3x63)

סוג תעריף	סוג צריכה	קריאה קודמת	קריאה נוכחית	סה"כ צריכה בקוט"ש	מחיר לקוט"ש בא"ג	סה"כ לתשלום
פרטי חשבון עבור תאריכים:		01/05/20	31/05/20			
517		76,411.60	79,086.00	2,674.40	46.90	1,254.29 ₪

סה"כ לדייר:

שיא ביקוש	סה"כ
10.53	2,674.40
	1,254.29 ₪

19.97 ₪	תשלום קבוע	
6.98 ₪	תשלום עבור גודל חיבור בKVA (3x63)	
1,281.24 ₪	סה"כ לתשלום	לא כולל מע"מ

התפלגות חיוב בש"ח לפי תעו"ז

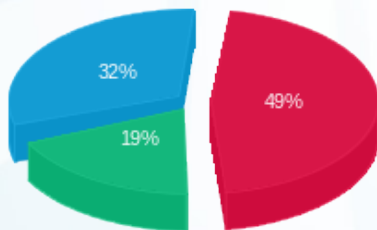

פסגה (613.50 ₪)  
 גבע (235.30 ₪)  
 שפל (405.50 ₪)

הסטוריית צריכה בקוט"ש

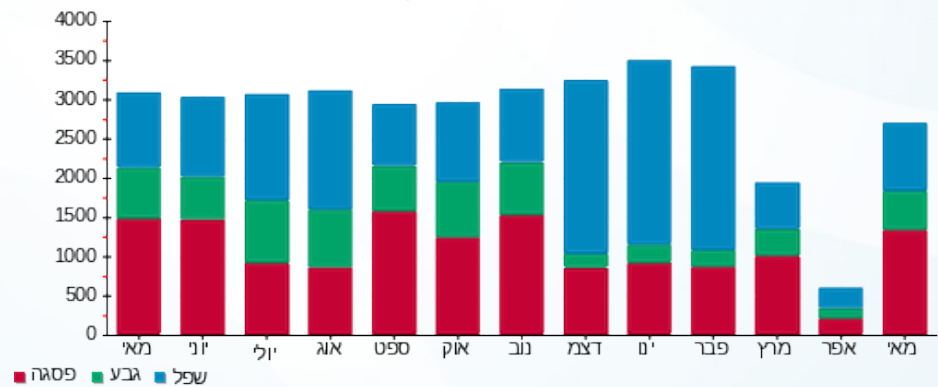

03/06/20 תאריך הפקה:  
 31/05/20 תאריך קריאה נוכחית:  
 01/05/20 תאריך קריאה קודמת:

שם דייר: דוכן גלידה וניליה  
 שם אתר: קניון שבעת הכוכבים

לקוח/ה נכבד/ה, אנו מתכבדים להגיש את חישוב צריכת החשמל לתקופה 01/05/20 - 31/05/20:

דוכן גלידה וניליה - 1 - 18017222(3x40)

סוג תעריף	סוג צריכה	קריאה קודמת	קריאה נוכחית	סה"כ צריכה בקוט"ש	מחיר לקוט"ש בא"ג	סה"כ לתשלום
פרטי חשבון עבור תאריכים:						
517		01/05/20	31/05/20	61,902.50	46.90	1,609.33 ₪

סה"כ לדייר:

סה"כ	שיא ביקוש
3,431.40	19.52
1,609.33 ₪	

19.97 ₪	תשלום קבוע	
4.43 ₪	תשלום עבור גודל חיבור בKVA (3x40)	
1,633.73 ₪	סה"כ לתשלום	לא כולל מע"מ

התפלגות חיוב בש"ח לפי תעו"ז

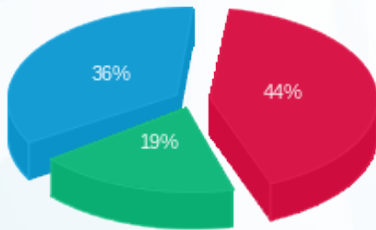

פסגה (711.94 ₪) 44%  
 גבע (312.49 ₪) 19%  
 שפל (584.89 ₪) 36%

הסטוריית צריכה בקוט"ש

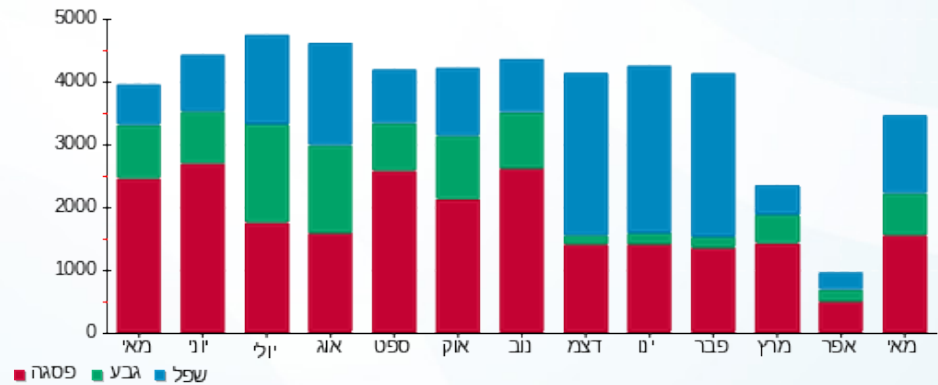

03/06/20 תאריך הפקה:  
 31/05/20 תאריך קריאה נוכחית:  
 01/05/20 תאריך קריאה קודמת:

שם דייר: דוכן דינמיקה (14469)  
 שם אתר: קניון שבעת הכוכבים

לקוח/ה נכבד/ה, אנו מתכבדים להגיש את חישוב צריכת החשמל לתקופה 01/05/20 - 31/05/20:

דוכן דינמיקה (14469) - 4 - (3x25)18017255

סוג תעריף	סוג צריכה	קריאה קודמת	קריאה נוכחית	סה"כ צריכה בקוט"ש	מחיר לקוט"ש בא"ג	סה"כ לתשלום
פרטי חשבון עבור תאריכים:		01/05/20	31/05/20			
517		14,442.85	15,210.70	767.85	46.90	360.12 ₪

סה"כ לדייר:

שיא ביקוש	סה"כ
1.25	767.85
	360.12 ₪

19.97 ₪	תשלום קבוע	
2.77 ₪	תשלום עבור גודל חיבור בKVA (3x25)	
382.86 ₪	סה"כ לתשלום	לא כולל מע"מ

התפלגות חיוב בש"ח לפי תעו"ז

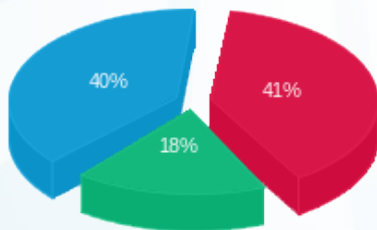

פסגה (₪ 148.56) ■  
 גבע (₪ 66.39) ■  
 שפל (₪ 145.18) ■

הסטוריית צריכה בקוט"ש

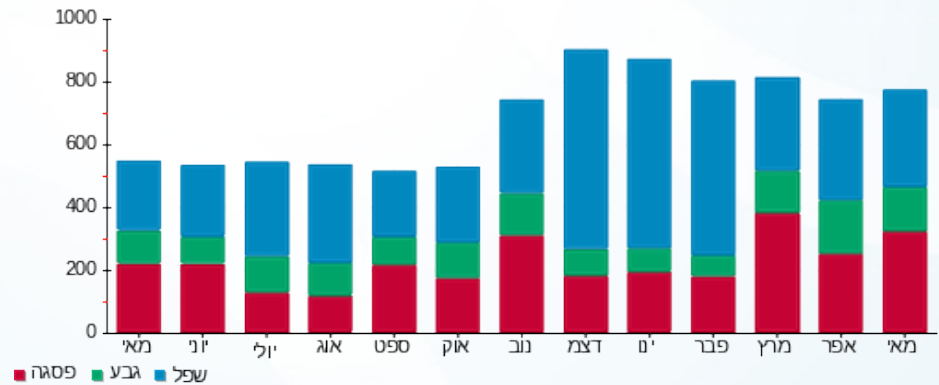

03/06/20 תאריך הפקה:  
 31/05/20 תאריך קריאה נוכחי:  
 01/05/20 תאריך קריאה קודמת:

שם דייר: דוכן עולם הממתקים (14668)  
 שם אתר: קניון שבעת הכוכבים

לקוח/ה נכבד/ה, אנו מתכבדים להגיש את חישוב צריכת החשמל לתקופה 01/05/20 - 31/05/20:

דוכן עולם הממתקים (14668) - 1 - 18017223(3x25)

סוג תעריף	סוג צריכה	קריאה קודמת	קריאה נוכחית	סה"כ צריכה בקוט"ש	מחיר לקוט"ש בא"ג	סה"כ לתשלום
פרטי חשבון עבור תאריכים:		01/05/20	31/05/20			
517		22,869.10	23,893.70	1,024.60	46.90	480.54 ₪

סה"כ לדייר:

שיא ביקוש	סה"כ
2.77	1,024.60
	480.54 ₪

19.97 ₪	תשלום קבוע	
2.77 ₪	תשלום עבור גודל חיבור בKVA (3x25)	
503.28 ₪	סה"כ לתשלום	לא כולל מע"מ

התפלגות חיוב בש"ח לפי תעו"ז

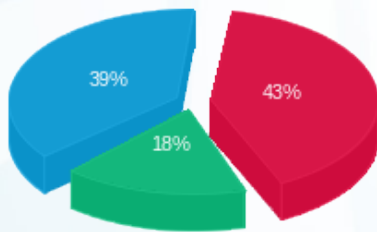

פסגה (207.27 ₪) ■  
 גבע (85.59 ₪) ■  
 שפל (187.67 ₪) ■

הסטוריית צריכה בקוט"ש

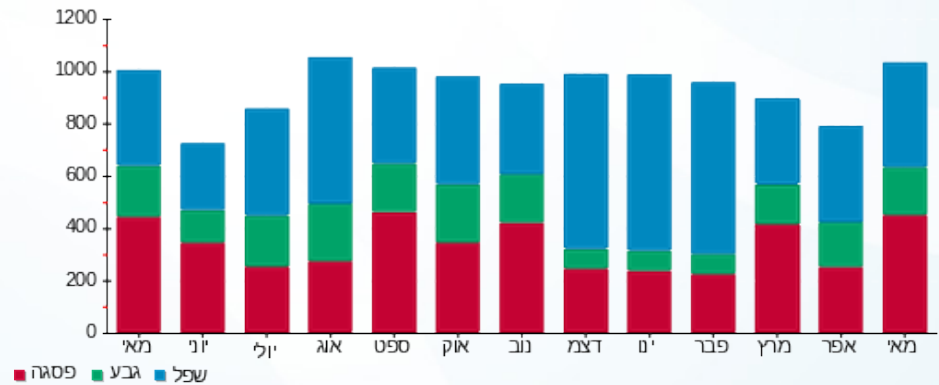

03/06/20 תאריך הפקה:  
 31/05/20 תאריך קריאה נוכחית:  
 01/05/20 תאריך קריאה קודמת:

שם דייר: דוכן קרולינה (18006)  
 שם אתר: קניון שבעת הכוכבים

לקוח/ה נכבד/ה, אנו מתכבדים להגיש את חישוב צריכת החשמל לתקופה 01/05/20 - 31/05/20:

דוכן קרולינה (18006) - 4 - 18017248(3x40)

סוג תעריף	סוג צריכה	קריאה קודמת	קריאה נוכחית	סה"כ צריכה בקוט"ש	מחיר לקוט"ש בא"ג	סה"כ לתשלום
פרטי חשבון עבור תאריכים:		01/05/20	31/05/20			
517		7,105.05	7,327.20	222.15	46.90	104.19 ₪

סה"כ לדייר:

שיא ביקוש	סה"כ
0.89	222.15
	104.19 ₪

19.97 ₪	תשלום קבוע	
4.43 ₪	תשלום עבור גודל חיבור בKVA (3x40)	
128.59 ₪	סה"כ לתשלום	לא כולל מע"מ

התפלגות חיוב בש"ח לפי תעו"ז

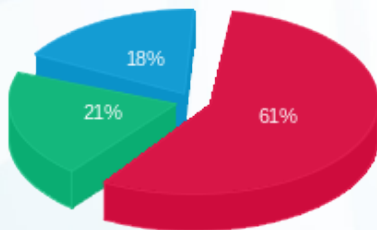

פסגה (₪ 63.32)  
 גבע (₪ 21.74)  
 שפל (₪ 19.14)

הסטוריית צריכה בקוט"ש

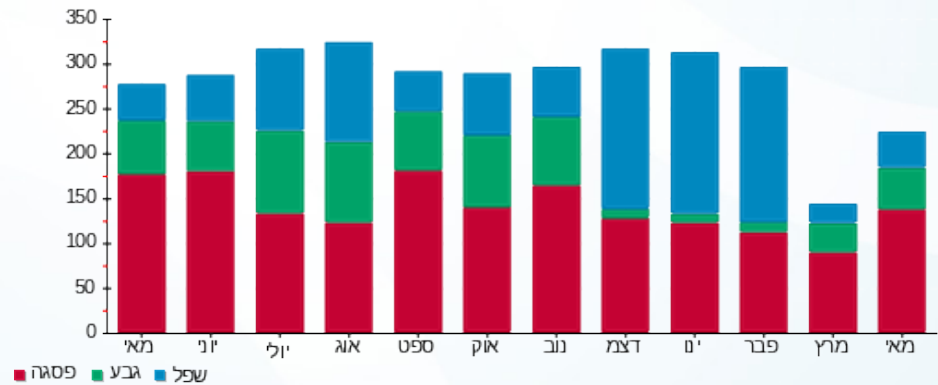



03/06/20

תאריך הפקדה:

31/05/20

תאריך קריאה נוכחית:

01/05/20

תאריך קריאה קודמת:

שם דייר: דוכן שישי שף  
שם אתר: קניון שבעת הכוכבים

לקוח/ה נכבד/ה, אנו מתכבדים להגיש את חישוב צריכת החשמל לתקופה 01/05/20 - 31/05/20:

דוכן שישי שף 1 - 3 - 18017233 (3x90)

סוג תעריף	סוג צריכה	קריאה קודמת	קריאה נוכחית	סה"כ צריכה בקוט"ש	מחיר לקוט"ש בא"ג	סה"כ לתשלום
			31/05/20	01/05/20	פרטי חשבון עבור תאריכים:	
777	פסגה	3,181.80	3,192.40	10.60	45.44	4.82 ₪
778	גבע	4,160.60	4,183.30	22.70	37.65	8.55 ₪
779	שפל	4,340.80	4,350.50	9.70	31.07	3.01 ₪

דוכן שישי שף 2 - 4 - 18017233 (3x80)

סוג תעריף	סוג צריכה	קריאה קודמת	קריאה נוכחית	סה"כ צריכה בקוט"ש	מחיר לקוט"ש בא"ג	סה"כ לתשלום
			31/05/20	01/05/20	פרטי חשבון עבור תאריכים:	
777	פסגה	2,734.00	2,759.50	25.50	45.44	11.59 ₪
778	גבע	4,616.00	4,638.30	22.30	37.65	8.40 ₪
779	שפל	4,041.20	4,041.20	0.00	31.07	0.00 ₪

סה"כ לדירה:

פסגה	גבע	שפל	סה"כ	שיא ביקוש
36.10	45.00	9.70	90.80	3.99
16.40 ₪	16.94 ₪	3.01 ₪	36.36 ₪	

סה"כ צריכה  
סה"כ לתשלום

200.95 ₪	תשלום קבוע	
18.83 ₪	תשלום עבור גודל חיבור בKVA (3x170)	
256.14 ₪	סה"כ לתשלום	לא כולל מע"מ

התפלגות חיוב בש"ח לפי תע"ז

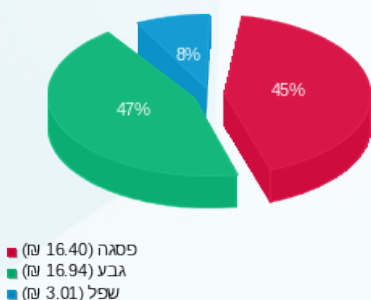

הסטוריית צריכה בקוט"ש

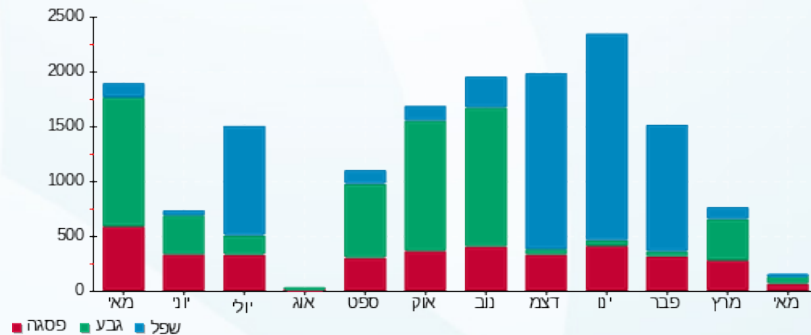



03/06/20

תאריך הפקדה:

31/05/20

תאריך קריאה נוכחית:

01/05/20

תאריך קריאה קודמת:

שם דייר: דוכן תירס  
שם אתר: קניון שבעת הכוכבים

לקוח/ה נכבד/ה, אנו מתכבדים להגיש את חישוב צריכת החשמל לתקופה 01/05/20 - 31/05/20:

דוכן תירס - 1 - 18017211(3x40)

סוג תעריף	סוג צריכה	קריאה קודמת	קריאה נוכחית	סה"כ צריכה בקוט"ש	מחיר לקוט"ש בא"ג	סה"כ לתשלום
פרטי חשבון עבור תאריכים:		01/05/20	31/05/20			
517		27,343.75	30,170.90	2,827.15	46.90	1,325.93 ₪

סה"כ לדיר:

שיא ביקוש	סה"כ
16.58	2,827.15
	1,325.93 ₪

19.97 ₪	תשלום קבוע	
4.43 ₪	תשלום עבור גודל חיבור בKVA (3x40)	
1,350.33 ₪	סה"כ לתשלום	לא כולל מע"מ

התפלגות חיוב בש"ח לפי תעו"ז

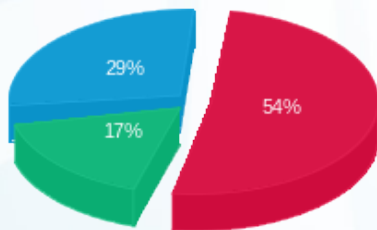

פסגה (715.25 ₪)  
גבע (230.89 ₪)  
שפל (379.80 ₪)

הסטוריית צריכה בקוט"ש

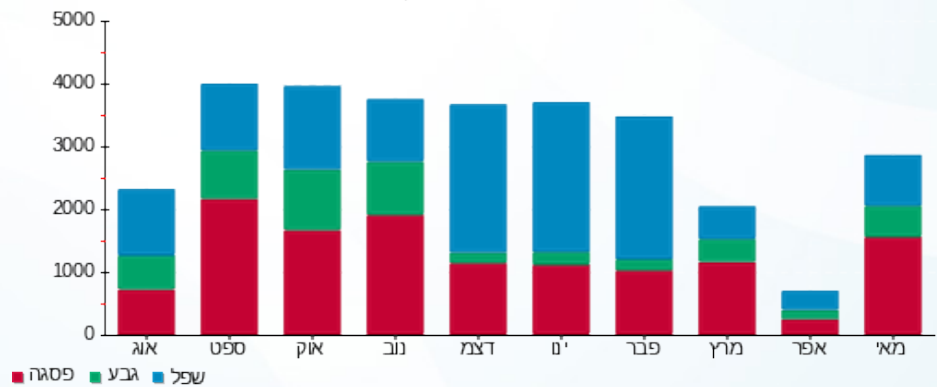

03/06/20 תאריך הפקה:  
 31/05/20 תאריך קריאה נוכחית:  
 01/05/20 תאריך קריאה קודמת:

שם דייר: דומו דליקטס ב.חיוני (20527)  
 שם אתר: קניון שבעת הכוכבים

**לקוח/ה נכבד/ה, אנו מתכבדים להגיש את חישוב צריכת החשמל לתקופה 01/05/20 - 31/05/20:**

דומו דליקטס ב.חיוני (20527) - 1 - 18017264 (3x200)

סוג תעריף	סוג צריכה	קריאה קודמת	קריאה נוכחית	סה"כ צריכה בקוט"ש	מחיר לקוט"ש בא"ג	סה"כ לתשלום
פרטי חשבון עבור תאריכים:						
		01/05/20	31/05/20			
777	פסגה	119,480.40	123,766.00	4,285.60	45.44	1,947.38 ₪
778	גבע	54,010.40	54,903.20	892.80	37.65	336.14 ₪
779	שפל	91,176.40	92,010.40	834.00	31.07	259.12 ₪

סה"כ לדיר:

פסגה	גבע	שפל	סה"כ	שיא ביקוש
4,285.60	892.80	834.00	6,012.40	42.22
1,947.38 ₪	336.14 ₪	259.12 ₪	2,542.64 ₪	

סה"כ צריכה  
 סה"כ לתשלום

200.95 ₪	<b>תשלום קבוע</b>	
22.15 ₪	<b>תשלום עבור גודל חיבור בKVA (3x200)</b>	
2,765.74 ₪	<b>סה"כ לתשלום</b>	<b>לא כולל מע"מ</b>

התפלגות חיוב בש"ח לפי תעו"ז

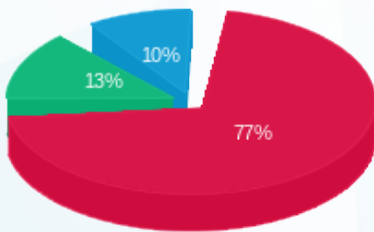

■ פסגה (1,947.38 ₪)  
 ■ גבע (336.14 ₪)  
 ■ שפל (259.12 ₪)

הסטוריית צריכה בקוט"ש

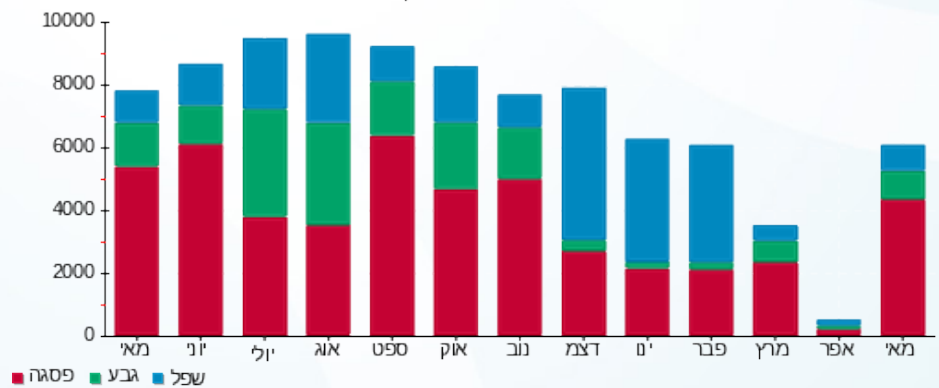

■ פסגה ■ גבע ■ שפל

03/06/20 תאריך הפקה:  
 31/05/20 תאריך קריאה נוכחית:  
 01/05/20 תאריך קריאה קודמת:

שם דייר: דורית פרוקפורט 304 א (15476)  
 שם אתר: קניון שבעת הכוכבים

לקוח/ה נכבד/ה, אנו מתכבדים להגיש את חישוב צריכת החשמל לתקופה 01/05/20 - 31/05/20:

דורית פרוקפורט 304 א (15476) - 1 - 18017245(3x40)

סוג תעריף	סוג צריכה	קריאה קודמת	קריאה נוכחית	סה"כ צריכה בקוט"ש	מחיר לקוט"ש בא"ג	סה"כ לתשלום
פרטי חשבון עבור תאריכים:		01/05/20	31/05/20			
517		11,837.15	12,067.25	230.10	46.90	107.92 ₪

סה"כ לדייר:

שיא ביקוש	סה"כ
2.34	230.10
	107.92 ₪

תשלום קבוע	תשלום עבור גודל חיבור ב-KVA (3x40)	סה"כ לתשלום	לא כולל מע"מ
19.97 ₪	4.43 ₪	132.32 ₪	

התפלגות חיוב בש"ח לפי תעו"ז

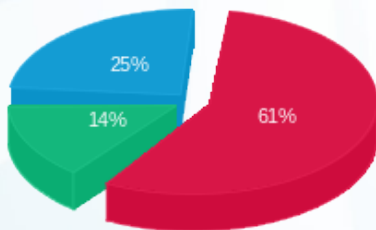

פסגה (₪ 65.36)  
 גבע (₪ 15.55)  
 שפל (₪ 27.01)

הסטוריית צריכה בקוט"ש

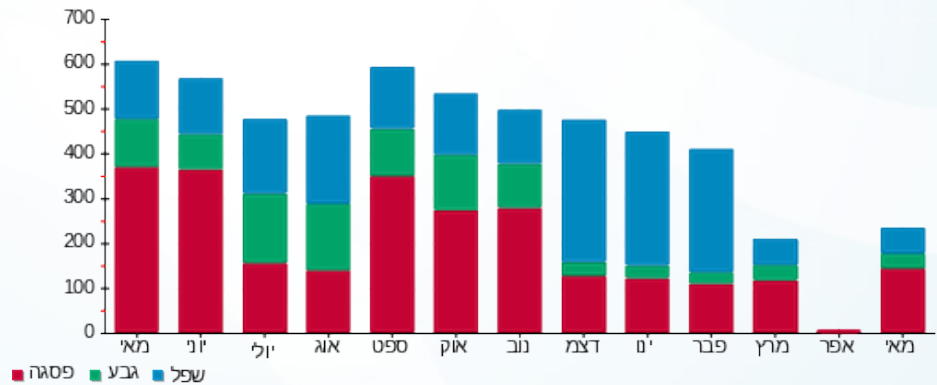

03/06/20 תאריך הפקה:  
 31/05/20 תאריך קריאה נוכחית:  
 01/05/20 תאריך קריאה קודמת:

שם דייר: דיזל 139 (14472)  
 שם אתר: קניון שבעת הכוכבים

לקוח/ה נכבד/ה, אנו מתכבדים להגיש את חישוב צריכת החשמל לתקופה 01/05/20 - 31/05/20:

דיזל 139 (14472) - 1 - 18017235(3x40)

סוג תעריף	סוג צריכה	קריאה קודמת	קריאה נוכחית	סה"כ צריכה בקוט"ש	מחיר לקוט"ש בא"ג	סה"כ לתשלום
פרטי חשבון עבור תאריכים:		01/05/20	31/05/20			
517		30,987.35	32,061.25	1,073.90	46.90	503.66 ₪

סה"כ לדייר:

שיא ביקוש	סה"כ
7.72	1,073.90
	503.66 ₪

19.97 ₪	תשלום קבוע	
4.43 ₪	תשלום עבור גודל חיבור בKVA (3x40)	
528.06 ₪	סה"כ לתשלום	לא כולל מע"מ

התפלגות חיוב בש"ח לפי תעו"ז

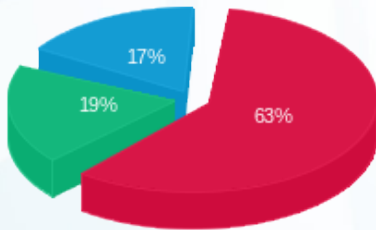

פסגה (318.94 ₪)  
 גבע (96.85 ₪)  
 שפל (87.87 ₪)

הסטוריית צריכה בקוט"ש

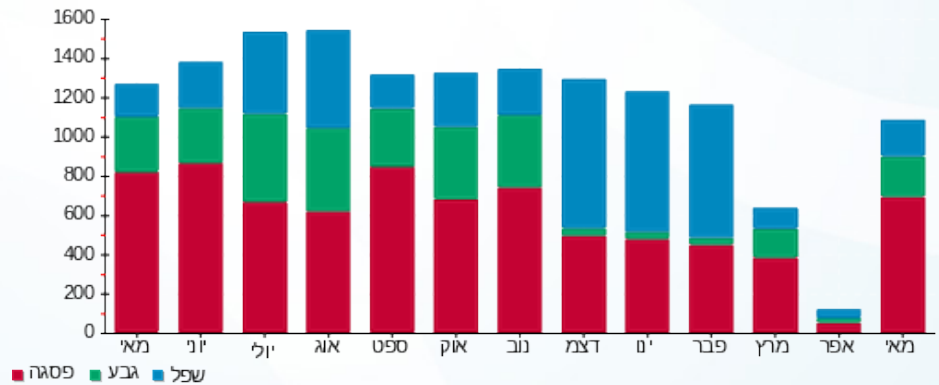



03/06/20

תאריך הפקה:

שם דייר: דירן פרטנר (15974)

31/05/20

תאריך קריאה נוכחית:

שם אתר: קניון שבעת הכוכבים

01/05/20

תאריך קריאה קודמת:

לקוח/ה נכבד/ה, אנו מתכבדים להגיש את חישוב צריכת החשמל לתקופה 01/05/20 - 31/05/20:

דירן פרטנר (15974) - 2 - 18017242(3x25)

סוג תעריף	סוג צריכה	קריאה קודמת	קריאה נוכחית	סה"כ צריכה בקוט"ש	מחיר לקוט"ש בא"ג	סה"כ לתשלום
פרטי חשבון עבור תאריכים:		01/05/20	31/05/20			
517		9,543.00	9,860.40	317.40	46.90	148.86 ₪

סה"כ לדייר:

שיא ביקוש	סה"כ
0.96	317.40
	148.86 ₪

תשלום קבוע	תשלום עבור גודל חיבור ב KVA (3x25)	סה"כ לתשלום	לא כולל מע"מ
19.97 ₪	2.77 ₪	171.60 ₪	

התפלגות חיוב בש"ח לפי תעו"ז

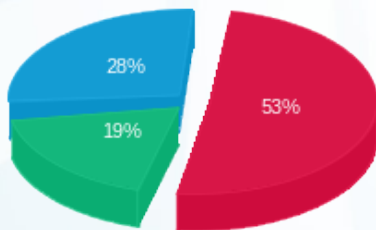

- פסגה (79.45 ₪)
- גבע (28.14 ₪)
- שפל (41.27 ₪)

הסטוריית צריכה בקוט"ש

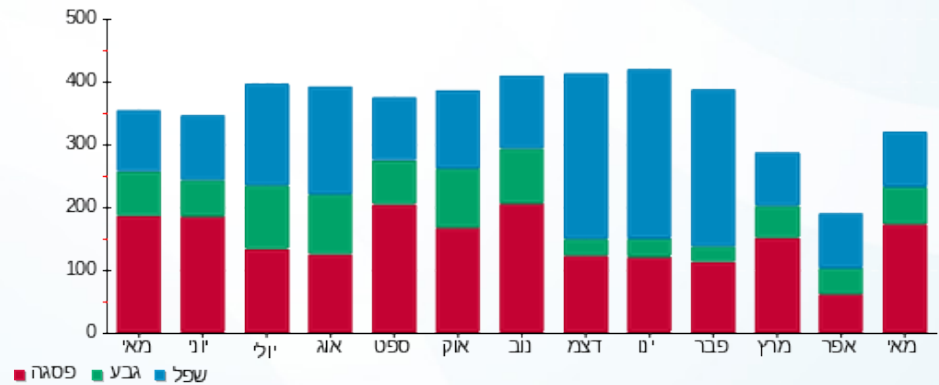



03/06/20

תאריך הפקדה:

שם דייר: דלתא 1006 (20646)

31/05/20

תאריך קריאה נוכחית:

שם אתר: קניון שבעת הכוכבים

01/05/20

תאריך קריאה קודמת:

לקוח/ה נכבד/ה, אנו מתכבדים להגיש את חישוב צריכת החשמל לתקופה 01/05/20 - 31/05/20:

דלתא 1006 (20646) - 1 - 18017208 (3x63)

סוג תעריף	סוג צריכה	קריאה קודמת	קריאה נוכחית	סה"כ צריכה בקוט"ש	מחיר לקוט"ש בא"ג	סה"כ לתשלום
פרטי חשבון עבור תאריכים:		01/05/20	31/05/20			
517		81,077.40	83,835.90	2,758.50	46.90	1,293.74 ₪

סה"כ לדייר:

שיא ביקוש	סה"כ
8.68	2,758.50
	1,293.74 ₪

19.97 ₪	תשלום קבוע	
6.98 ₪	תשלום עבור גודל חיבור ב-KVA (3x63)	
1,320.68 ₪	סה"כ לתשלום	לא כולל מע"מ

התפלגות חיוב בש"ח לפי תעו"ז

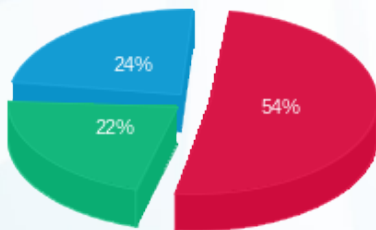

- פסגה (694.68 ₪) - 54%
- גבע (288.86 ₪) - 22%
- שפל (310.20 ₪) - 24%

הסטוריית צריכה בקוט"ש

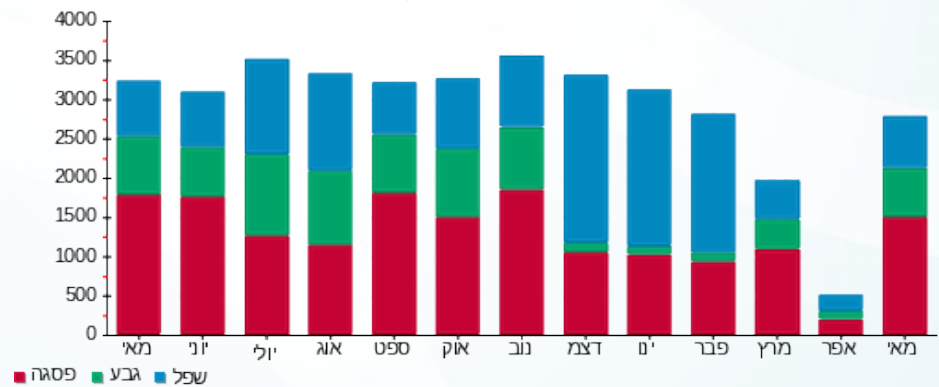

03/06/20 תאריך הפקה:  
 31/05/20 תאריך קריאה נוכחי:  
 01/05/20 תאריך קריאה קודמת:

שם דייר: דלתא פילם 127 (14907)  
 שם אתר: קניון שבעת הכוכבים

לקוח/ה נכבד/ה, אנו מתכבדים להגיש את חישוב צריכת החשמל לתקופה 01/05/20 - 31/05/20:

דלתא פילם 127 (14907) - 1 - 18017224(3x40)

סוג תעריף	סוג צריכה	קריאה קודמת	קריאה נוכחית	סה"כ צריכה בקוט"ש	מחיר לקוט"ש בא"ג	סה"כ לתשלום
פרטי חשבון עבור תאריכים:		01/05/20	31/05/20			
517		69,491.95	71,508.00	2,016.05	46.90	945.53 ₪

סה"כ לדייר:

שיא ביקוש	סה"כ
11.64	2,016.05
	945.53 ₪

19.97 ₪	תשלום קבוע	
4.43 ₪	תשלום עבור גודל חיבור בKVA (3x40)	
969.93 ₪	סה"כ לתשלום	לא כולל מע"מ

התפלגות חיוב בש"ח לפי תעו"ז

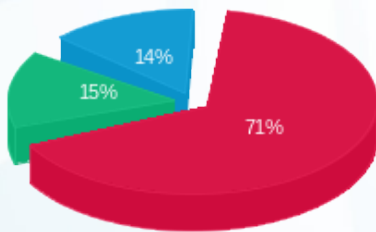

פסגה (PSC) (₪ 672.22)  
 גבע (GBC) (₪ 138.85)  
 שפל (SFC) (₪ 134.46)

הסטוריית צריכה בקוט"ש

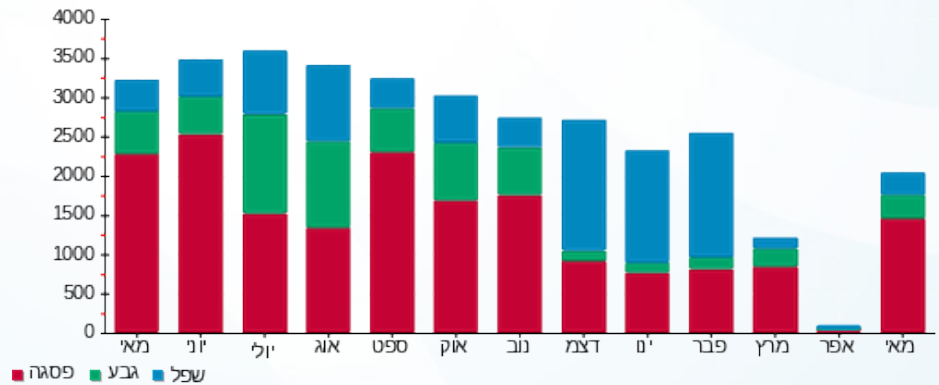

03/06/20 תאריך הפקה:  
 31/05/20 תאריך קריאה נוכחית:  
 01/05/20 תאריך קריאה קודמת:

שם דייר: דנה אשכנזי 131 (17830)  
 שם אתר: קניון שבעת הכוכבים

לקוח/ה נכבד/ה, אנו מתכבדים להגיש את חישוב צריכת החשמל לתקופה 01/05/20 - 31/05/20:

דנה אשכנזי 131 (17830) - 3 - (18017224) (3x40)

סוג תעריף	סוג צריכה	קריאה קודמת	קריאה נוכחית	סה"כ צריכה בקוט"ש	מחיר לקוט"ש בא"ג	סה"כ לתשלום
פרטי חשבון עבור תאריכים:		01/05/20	31/05/20			
517		19,472.90	19,773.40	300.50	46.90	140.93 ₪

סה"כ לדייר:

שיא ביקוש	סה"כ
3.28	300.50
	140.93 ₪

19.97 ₪	תשלום קבוע	
4.43 ₪	תשלום עבור גודל חיבור בKVA (3x40)	
165.33 ₪	סה"כ לתשלום	לא כולל מע"מ

התפלגות חיוב בש"ח לפי תעו"ז

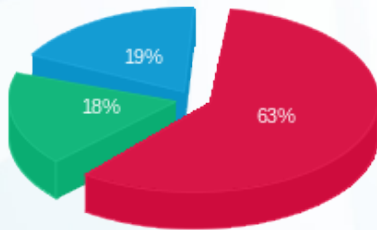

פסגה (88.97 ₪) ■  
 גבע (25.51 ₪) ■  
 שפל (26.45 ₪) ■

הסטוריית צריכה בקוט"ש

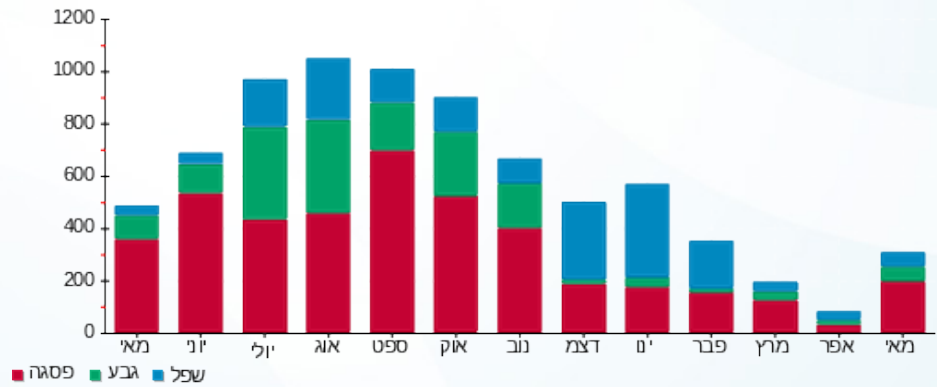

03/06/20 תאריך הפקה:  
 31/05/20 תאריך קריאה נוכחית:  
 01/05/20 תאריך קריאה קודמת:

שם דייר: דניאלה 231+232 (20528)  
 שם אתר: קניון שבעת הכוכבים

לקוח/ה נכבד/ה, אנו מתכבדים להגיש את חישוב צריכת החשמל לתקופה 01/05/20 - 31/05/20:

דניאלה 231+232 (20528) - 2 - 18017267(3x40)

סוג תעריף	סוג צריכה	קריאה קודמת	קריאה נוכחית	סה"כ צריכה בקוט"ש	מחיר לקוט"ש בא"ג	סה"כ לתשלום
פרטי חשבון עבור תאריכים:		01/05/20	31/05/20			
517		49,455.55	51,289.00	1,833.45	46.90	859.89 ₪

סה"כ לדייר:

שיא ביקוש	סה"כ
7.44	1,833.45
	859.89 ₪

תשלום קבוע	תשלום עבור גודל חיבור ב-KVA (3x40)	סה"כ לתשלום	לא כולל מע"מ
19.97 ₪	4.43 ₪	884.29 ₪	

התפלגות חיוב בש"ח לפי תעו"ז

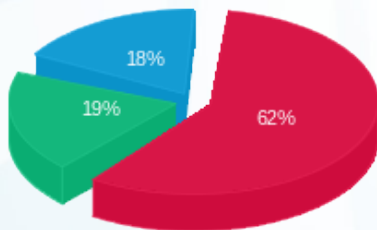

פסגה (₪ 535.95)  
 גבע (₪ 167.27)  
 שפל (₪ 156.67)

הסטוריית צריכה בקוט"ש

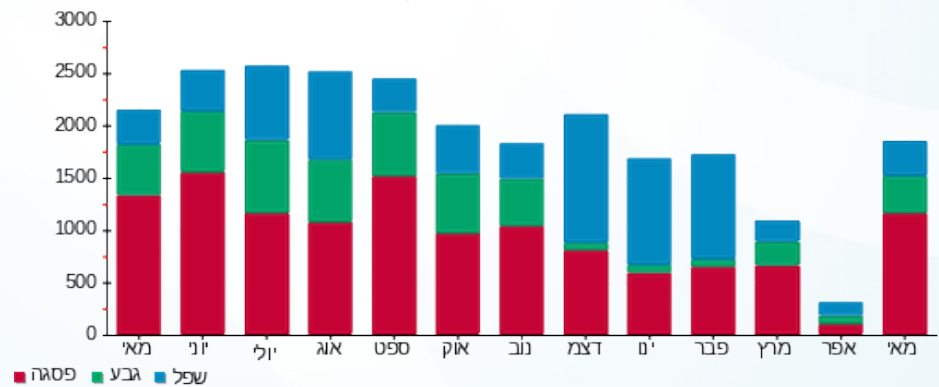

03/06/20 תאריך הפקה:  
 31/05/20 תאריך קריאה נוכחית:  
 01/05/20 תאריך קריאה קודמת:

שם דייר: דפנה לוינסון ( 309 15419)  
 שם אתר: קניון שבעת הכוכבים

לקוח/ה נכבד/ה, אנו מתכבדים להגיש את חישוב צריכת החשמל לתקופה 01/05/20 - 31/05/20:

דפנה לוינסון ( 309 15419 - 1 18017303 (3x32)

סוג תעריף	סוג צריכה	קריאה קודמת	קריאה נוכחית	סה"כ צריכה בקוט"ש	מחיר לקוט"ש בא"ג	סה"כ לתשלום
פרטי חשבון עבור תאריכים:		01/05/20	31/05/20			
517		13,878.15	14,200.70	322.55	46.90	151.28 ₪

סה"כ לדייר:

שיא ביקוש	סה"כ
1.66	322.55
	151.28 ₪

19.97 ₪	תשלום קבוע	
3.54 ₪	תשלום עבור גודל חיבור בKVA (3x32)	
174.79 ₪	סה"כ לתשלום	לא כולל מע"מ

התפלגות חיוב בש"ח לפי תעו"ז

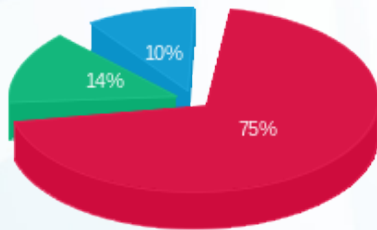

פסגה (114.15 ₪)  
 גבע (21.32 ₪)  
 שפל (15.81 ₪)

הסטוריית צריכה בקוט"ש

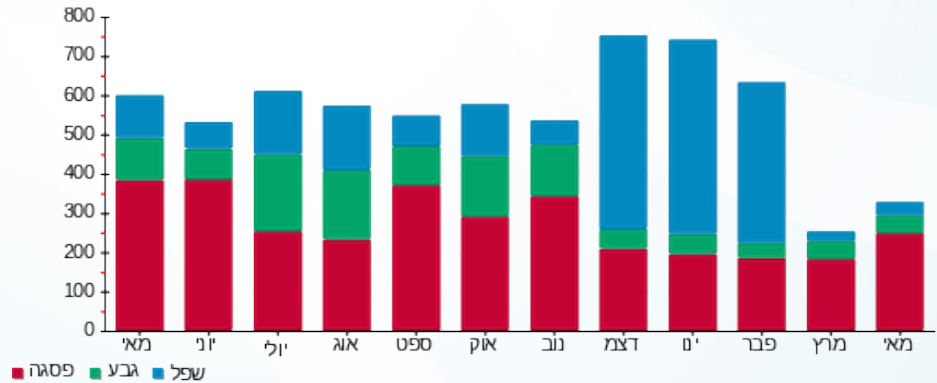

03/06/20 תאריך הפקה:  
 31/05/20 תאריך קריאה נוכחי:  
 01/05/20 תאריך קריאה קודמת:

שם דייר: הגרה 301 (15098)  
 שם אתר: קניון שבעת הכוכבים

לקוח/ה נכבד/ה, אנו מתכבדים להגיש את חישוב צריכת החשמל לתקופה 01/05/20 - 31/05/20:

הגרה 301 (15098) - 1 - 18017219(3x32)

סוג תעריף	סוג צריכה	קריאה קודמת	קריאה נוכחית	סה"כ צריכה בקוט"ש	מחיר לקוט"ש בא"ג	סה"כ לתשלום
פרטי חשבון עבור תאריכים:		01/05/20	31/05/20			
517		17,522.85	17,967.55	444.70	46.90	208.56 ₪

סה"כ לדייר:

שיא ביקוש	סה"כ
2.46	444.70
	208.56 ₪

19.97 ₪	תשלום קבוע	
3.54 ₪	תשלום עבור גודל חיבור בKVA (3x32)	
232.08 ₪	סה"כ לתשלום	לא כולל מע"מ

התפלגות חיוב בש"ח לפי תעו"ז

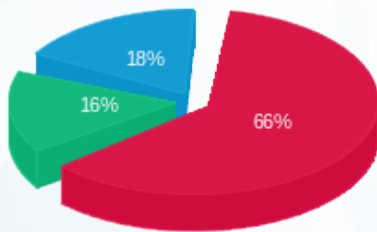

פסגה (137.79 ₪) 66%  
 גבע (32.97 ₪) 16%  
 שפל (37.80 ₪) 18%

הסטוריית צריכה בקוט"ש

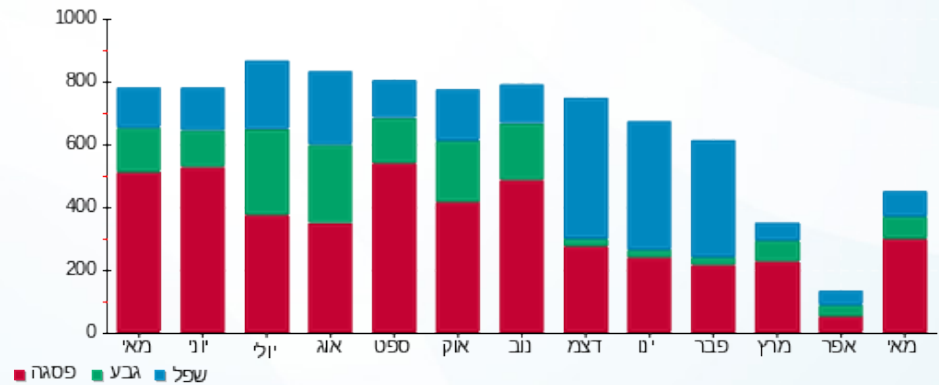



03/06/20

תאריך הפקה:

שם דייר: הודים 147 (14401)

31/05/20

תאריך קריאה נוכחית:

שם אתר: קניון שבעת הכוכבים

01/05/20

תאריך קריאה קודמת:

לקוח/ה נכבד/ה, אנו מתכבדים להגיש את חישוב צריכת החשמל לתקופה 01/05/20 - 31/05/20:

הודים 147 (14401) - 1 - 18017246(3x50)

סוג תעריף	סוג צריכה	קריאה קודמת	קריאה נוכחית	סה"כ צריכה בקוט"ש	מחיר לקוט"ש בא"ג	סה"כ לתשלום
פרטי חשבון עבור תאריכים:		01/05/20	31/05/20			
517		57,248.85	59,179.70	1,930.85	46.90	905.57 ₪

סה"כ לדייר:

שיא ביקוש	סה"כ
10.08	1,930.85
	905.57 ₪

19.97 ₪	תשלום קבוע	
5.54 ₪	תשלום עבור גודל חיבור בKVA (3x50)	
931.08 ₪	סה"כ לתשלום	לא כולל מע"מ

התפלגות חיוב בש"ח לפי תעו"ז

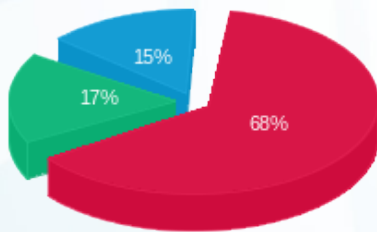

פסגה (615.42 ₪)  
גבע (157.40 ₪)  
שפל (132.75 ₪)

הסטוריית צריכה בקוט"ש

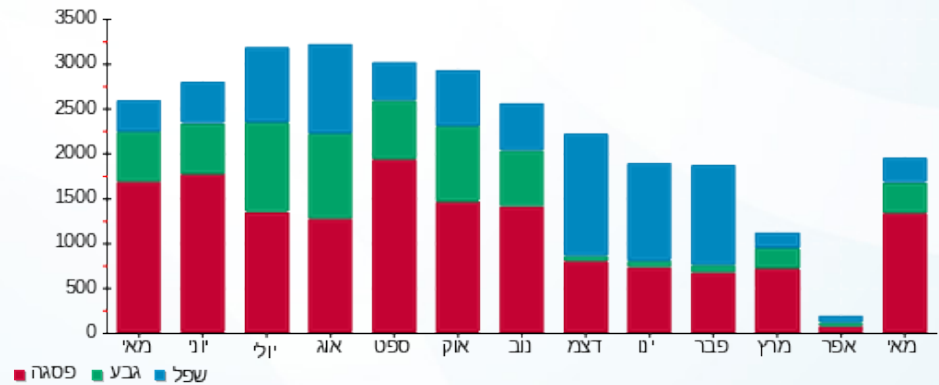

03/06/20 תאריך הפקדה:  
 31/05/20 תאריך קריאה נוכחית:  
 01/05/20 תאריך קריאה קודמת:

שם דייר: הום סנטר 10 (14480)  
 שם אתר: קניון שבעת הכוכבים

**לקוח/ה נכבד/ה, אנו מתכבדים להגיש את חישוב צריכת החשמל לתקופה 01/05/20 - 31/05/20:**

הום סנטר 10 (14480) - 2 - 18017262(3x500)

סוג תעריף	סוג צריכה	קריאה קודמת	קריאה נוכחית	סה"כ צריכה בקוט"ש	מחיר לקוט"ש בא"ג	סה"כ לתשלום
פרטי חשבון עבור תאריכים:						
777	פסגה	01/05/20	31/05/20	22,307.20	45.44	10,136.39 ₪
778	גבע	170,739.20	178,206.40	7,467.20	37.65	2,811.40 ₪
779	שפל	352,657.60	361,209.60	8,552.00	31.07	2,657.11 ₪

סה"כ לדייר:

פסגה	גבע	שפל	סה"כ	שיא ביקוש
22,307.20	7,467.20	8,552.00	38,326.40	175.38
10,136.39 ₪	2,811.40 ₪	2,657.11 ₪	15,604.90 ₪	

סה"כ צריכה  
 סה"כ לתשלום

200.95 ₪	<b>תשלום קבוע</b>	
55.38 ₪	<b>תשלום עבור גודל חיבור בKVA (3x500)</b>	
15,861.23 ₪	<b>סה"כ לתשלום</b>	<b>לא כולל מע"מ</b>

התפלגות חיוב בש"ח לפי תע"ז

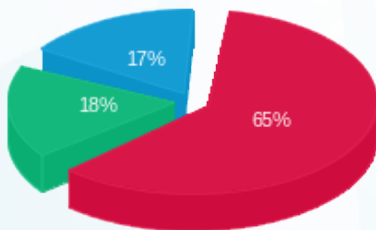

פסגה (10,136.39 ₪) 17%  
 גבע (2,811.40 ₪) 18%  
 שפל (2,657.11 ₪) 65%

הסטוריית צריכה בקוט"ש

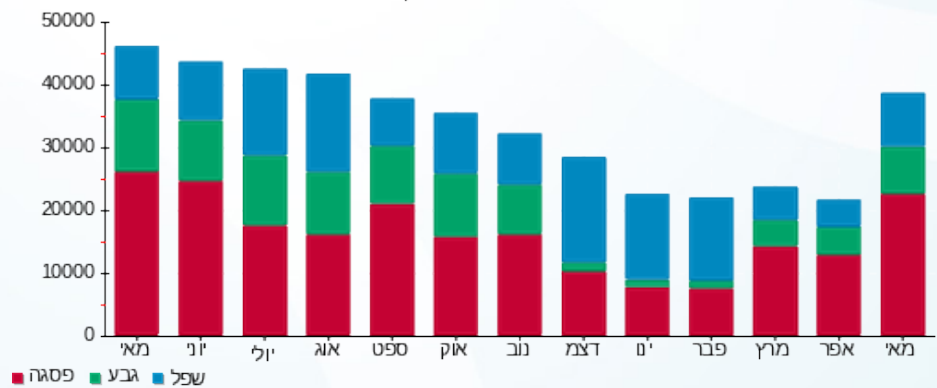

03/06/20 תאריך הפקה:  
 31/05/20 תאריך קריאה נוכחית:  
 01/05/20 תאריך קריאה קודמת:

שם דייר: הום סנטר חיוני 10 (14480) חדש  
 שם אתר: קניון שבעת הכוכבים

**לקוח/ה נכבד/ה, אנו מתכבדים להגיש את חישוב צריכת החשמל לתקופה 01/05/20 - 31/05/20:**

הום סנטר חיוני 10 (14480) - 2 - 18040265 (3x100)

סוג תעריף	סוג צריכה	קריאה קודמת	קריאה נוכחית	סה"כ צריכה בקוט"ש	מחיר לקוט"ש בא"ג	סה"כ לתשלום
פרטי חשבון עבור תאריכים:						
777	פסגה	01/05/20	31/05/20	0.00	45.44	0.00 ₪
778	גבע	20,256.20	20,256.20	0.00	37.65	0.00 ₪
779	שפל	48,545.80	48,545.80	0.00	31.07	0.00 ₪

סה"כ לדיר:

פסגה	גבע	שפל	סה"כ	שיא ביקוש
0.00	0.00	0.00	0.00	
0.00 ₪	0.00 ₪	0.00 ₪	0.00 ₪	

סה"כ צריכה  
 סה"כ לתשלום

200.95 ₪	<b>תשלום קבוע</b>	
11.08 ₪	<b>תשלום עבור גודל חיבור ב KVA (3x100)</b>	
212.03 ₪	<b>סה"כ לתשלום</b>	<b>לא כולל מע"מ</b>

התפלגות חיוב בש"ח לפי תעו"ז

פסגה (0.00 ₪)  
 גבע (0.00 ₪)  
 שפל (0.00 ₪)

הסטוריית צריכה בקוט"ש

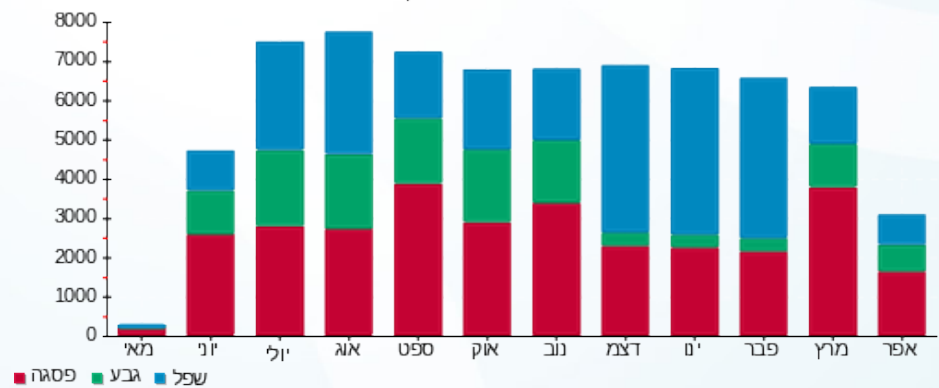

03/06/20 תאריך הפקה:  
 31/05/20 תאריך קריאה נוכחית:  
 01/05/20 תאריך קריאה קודמת:

שם דייר: הזנה ב.חיוני ללוח מס' 7 (חלוקה)  
 שם אתר: קניון שבעת הכוכבים

לקוח/ה נכבד/ה, אנו מתכבדים להגיש את חישוב צריכת החשמל לתקופה 01/05/20 - 31/05/20:

הזנה ב.חיוני ללוח מס' 7 (חלוקה) - 1 - 18017284(3x630)

סוג תעריף	סוג צריכה	קריאה קודמת	קריאה נוכחית	סה"כ צריכה בקוט"ש	מחיר לקוט"ש בא"ג	סה"כ לתשלום
		01/05/20	31/05/20			
777	פסגה	258,996.00	271,560.00	12,564.00	45.44	5,709.08 ₪
778	גבע	111,956.40	115,807.80	3,851.40	37.65	1,450.05 ₪
779	שפל	205,933.20	211,142.40	5,209.20	31.07	1,618.50 ₪

סה"כ לדייר:

פסגה	גבע	שפל	סה"כ	שיא ביקוש
12,564.00	3,851.40	5,209.20	21,624.60	61.47
₪ 5,709.08	₪ 1,450.05	₪ 1,618.50	₪ 8,777.63	

סה"כ צריכה  
 סה"כ לתשלום

200.95 ₪	תשלום קבוע	
69.78 ₪	תשלום עבור גודל חיבור בKVA (3x630)	
9,048.36 ₪	סה"כ לתשלום	לא כולל מע"מ

התפלגות חיוב בש"ח לפי תעו"ז

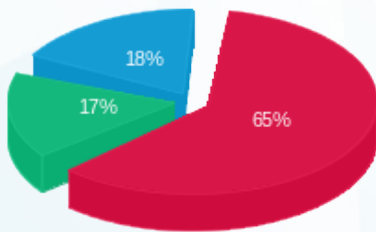

■ פסגה (₪ 5,709.08)  
 ■ גבע (₪ 1,450.05)  
 ■ שפל (₪ 1,618.50)

הסטוריית צריכה בקוט"ש

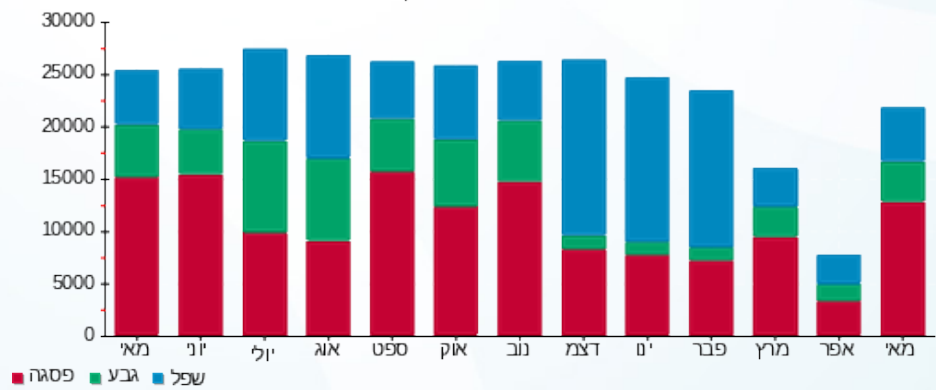



03/06/20 תאריך הפקדה:  
 31/05/20 תאריך קריאה נוכחית:  
 01/05/20 תאריך קריאה קודמת:

שם דייר: הזנה ללוח 29 אגף חדש חיוני  
 שם אתר: קניון שבעת הכוכבים

לקוח/ה נכבד/ה, אנו מתכבדים להגיש את חישוב צריכת החשמל לתקופה 01/05/20 - 31/05/20:

הזנה ללוח 29 אגף חדש חיוני - 1 - 18017239 (3x100)

סוג תעריף	סוג צריכה	קריאה קודמת	קריאה נוכחית	סה"כ צריכה בקוט"ש	מחיר לקוט"ש בא"ג	סה"כ לתשלום
פרטי חשבון עבור תאריכים:						
777	פסגה	01/05/20	31/05/20	1,090.80	45.44	495.66 ₪
778	גבע	14,157.60	14,648.00	490.40	37.65	184.64 ₪
779	שפל	28,200.00	28,800.40	600.40	31.07	186.54 ₪

סה"כ לדייר:

פסגה	גבע	שפל	סה"כ	שיא ביקוש
1,090.80	490.40	600.40	2,181.60	6.80
495.66 ₪	184.64 ₪	186.54 ₪	866.84 ₪	

סה"כ צריכה  
 סה"כ לתשלום

200.95 ₪	תשלום קבוע	
11.08 ₪	תשלום עבור גודל חיבור ב KVA (3x100)	
1,078.87 ₪	סה"כ לתשלום	לא כולל מע"מ

התפלגות חיוב בש"ח לפי תע"ז

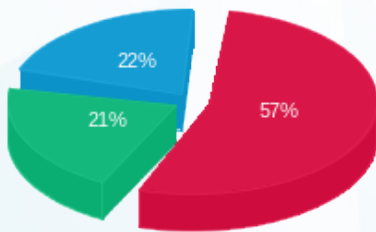

■ פסגה (₪ 495.66)  
 ■ גבע (₪ 184.64)  
 ■ שפל (₪ 186.54)

הסטוריית צריכה בקוט"ש

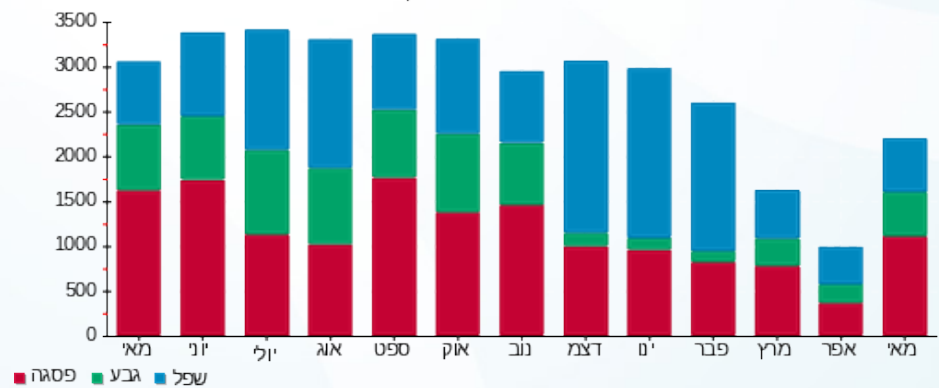

03/06/20 תאריך הפקה:  
 31/05/20 תאריך קריאה נוכחית:  
 01/05/20 תאריך קריאה קודמת:

**שם דייר:** הזנה ללוח ציבורי 29 מול חדש  
**שם אתר:** קניון שבעת הכוכבים

**לקוח/ה נכבד/ה, אנו מתכבדים להגיש את חישוב צריכת החשמל לתקופה 01/05/20 - 31/05/20:**

**הזנה ללוח ציבורי 29 מול חדש - 4 - 18017302(3x250)**

סוג תעריף	סוג צריכה	קריאה קודמת	קריאה נוכחית	סה"כ צריכה בקוט"ש	מחיר לקוט"ש בא"ג	סה"כ לתשלום
פרטי חשבון עבור תאריכים:						
777	פסגה	01/05/20	31/05/20	1,901.20	45.44	863.91 ₪
778	גבע	17,923.60	18,392.00	468.40	37.65	176.35 ₪
779	שפל	27,079.20	27,475.60	396.40	31.07	123.16 ₪

**סה"כ לדייר:**

פסגה	גבע	שפל	סה"כ	שיא ביקוש
1,901.20	468.40	396.40	2,766.00	11.04
863.91 ₪	176.35 ₪	123.16 ₪	1,163.42 ₪	

**סה"כ צריכה**  
**סה"כ לתשלום**

200.95 ₪	<b>תשלום קבוע</b>	
27.69 ₪	<b>תשלום עבור גודל חיבור בKVA (3x250)</b>	
1,392.06 ₪	<b>סה"כ לתשלום</b>	<b>לא כולל מע"מ</b>

התפלגות חיוב בש"ח לפי תע"ז

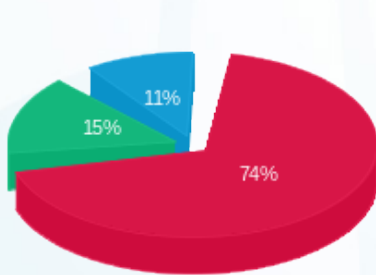

■ פסגה (863.91 ₪)  
 ■ גבע (176.35 ₪)  
 ■ שפל (123.16 ₪)

הסטוריית צריכה בקוט"ש

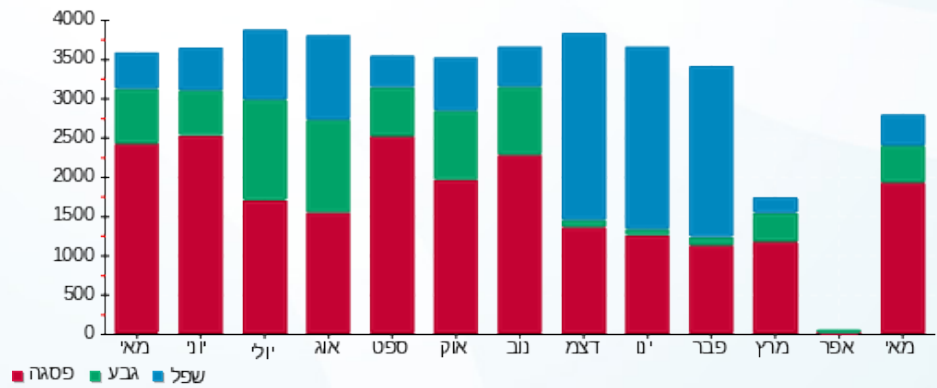



03/06/20

תאריך הפקה:

שם דייר: הזנה ללוח ראשי 27 ( חלוקה לחנויות )  
שם אתר: קניון שבעת הכוכבים

31/05/20

תאריך קריאה נוכחית:

01/05/20

תאריך קריאה קודמת:

לקוח/ה נכבד/ה, אנו מתכבדים להגיש את חישוב צריכת החשמל לתקופה 01/05/20 - 31/05/20:

הזנה ללוח ראשי 27 ( חלוקה לחנויות ) - 4 - 18017304 (3x875)

סוג תעריף	סוג צריכה	קריאה קודמת	קריאה נוכחית	סה"כ צריכה בקוט"ש	מחיר לקוט"ש בא"ג	סה"כ לתשלום
פרטי חשבון עבור תאריכים:						
777	פסגה	01/05/20	31/05/20	5,532.80	45.44	2,514.10 ₪
778	גבע	65,818.40	67,076.00	1,257.60	37.65	473.49 ₪
779	שפל	107,699.20	108,930.40	1,231.20	31.07	382.53 ₪

סה"כ לדייר:

פסגה	גבע	שפל	סה"כ	שיא ביקוש
5,532.80	1,257.60	1,231.20	8,021.60	39.58
2,514.10 ₪	473.49 ₪	382.53 ₪	3,370.12 ₪	

סה"כ צריכה

סה"כ לתשלום

200.95 ₪	תשלום קבוע	
96.91 ₪	תשלום עבור גודל חיבור בKVA (3x875)	
3,667.99 ₪	סה"כ לתשלום	לא כולל מע"מ

התפלגות חיוב בש"ח לפי תע"ז

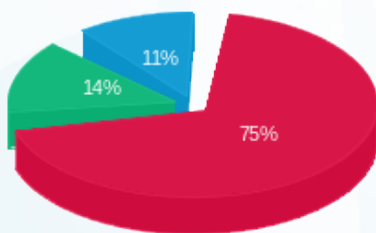

- פסגה (2,514.10 ₪)
- גבע (473.49 ₪)
- שפל (382.53 ₪)

הסטוריית צריכה בקוט"ש

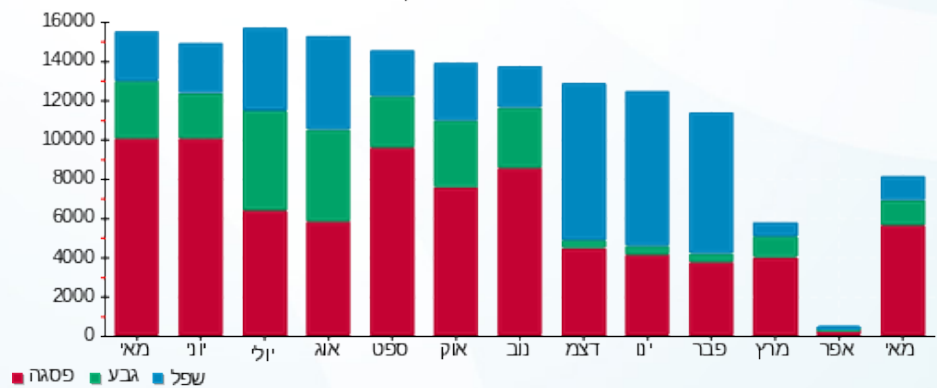



03/06/20 תאריך הפקה:  
 31/05/20 תאריך קריאה נוכחית:  
 01/05/20 תאריך קריאה קודמת:

שם דייר: היינס ילדים 215 (15325)  
 שם אתר: קניון שבעת הכוכבים

לקוח/ה נכבד/ה, אנו מתכבדים להגיש את חישוב צריכת החשמל לתקופה 01/05/20 - 31/05/20:

היינס ילדים 215 (15325) - 4 - 18017310(3x63)

סוג תעריף	סוג צריכה	קריאה קודמת	קריאה נוכחית	סה"כ צריכה בקוט"ש	מחיר לקוט"ש בא"ג	סה"כ לתשלום
פרטי חשבון עבור תאריכים:						
777	פסגה	01/05/20	31/05/20	2,128.30	45.44	967.10 ₪
778	גבע	18,052.00	18,473.50	421.50	37.65	158.69 ₪
779	שפל	25,172.50	25,748.10	575.60	31.07	178.84 ₪

סה"כ לדיר:

פסגה	גבע	שפל	סה"כ	שיא ביקוש
2,128.30	421.50	575.60	3,125.40	12.30
967.10 ₪	158.69 ₪	178.84 ₪	1,304.63 ₪	

סה"כ צריכה  
 סה"כ לתשלום

200.95 ₪	תשלום קבוע	
6.98 ₪	תשלום עבור גודל חיבור בKVA (3x63)	
1,512.56 ₪	סה"כ לתשלום	לא כולל מע"מ

התפלגות חיוב בש"ח לפי תע"ז

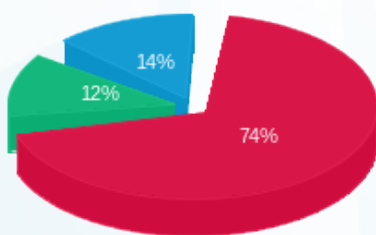

■ פסגה (967.10 ₪)  
 ■ גבע (158.69 ₪)  
 ■ שפל (178.84 ₪)

הסטוריית צריכה בקוט"ש

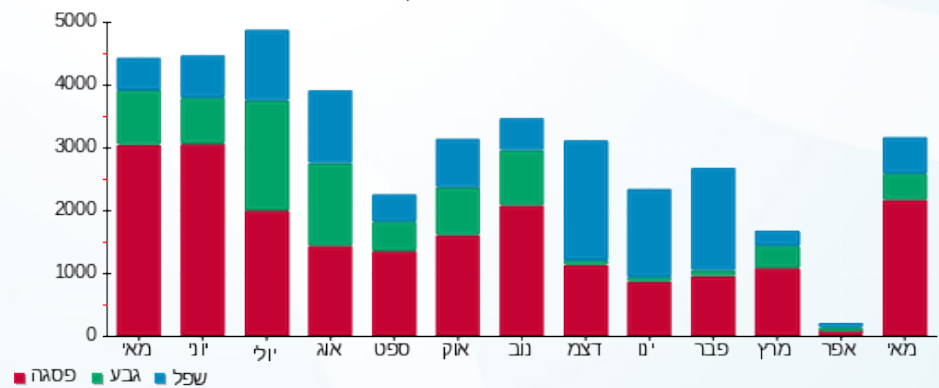

03/06/20 תאריך הפקדה:  
 31/05/20 תאריך קריאה נוכחית:  
 01/05/20 תאריך קריאה קודמת:

שם דייר: הפנינג 124+125 (14402)  
 שם אתר: קניון שבעת הכוכבים

לקוח/ה נכבד/ה, אנו מתכבדים להגיש את חישוב צריכת החשמל לתקופה 01/05/20 - 31/05/20:

הפנינג 124+125 (14402) - 1 - 18017251 (3x63)

סוג תעריף	סוג צריכה	קריאה קודמת	קריאה נוכחית	סה"כ צריכה בקוט"ש	מחיר לקוט"ש בא"ג	סה"כ לתשלום
פרטי חשבון עבור תאריכים:		01/05/20	31/05/20			
517		52,922.40	54,321.70	1,399.30	46.90	656.27 ₪

סה"כ לדייר:

שיא ביקוש	סה"כ
11.66	1,399.30
	656.27 ₪

19.97 ₪	תשלום קבוע	
6.98 ₪	תשלום עבור גודל חיבור בKVA (3x63)	
683.22 ₪	סה"כ לתשלום	לא כולל מע"מ

התפלגות חיוב בש"ח לפי תעו"ז

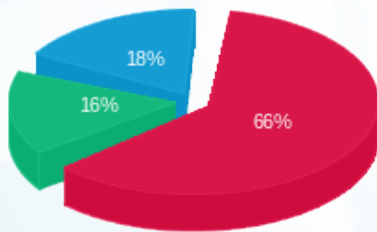

פסגה (₪ 431.25) ■  
 גבע (₪ 105.95) ■  
 שפל (₪ 119.08) ■

הסטוריית צריכה בקוט"ש

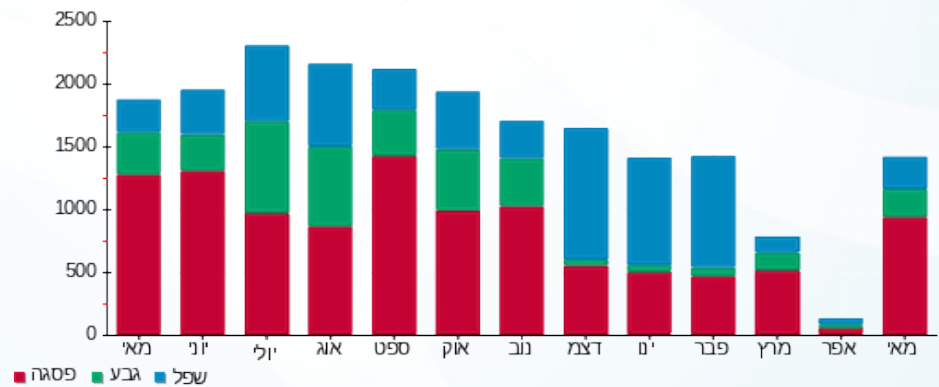

03/06/20 תאריך הפקה:  
 31/05/20 תאריך קריאה נוכחית:  
 01/05/20 תאריך קריאה קודמת:

שם דייר: הפנינג טויס 1011  
 שם אתר: קניון שבעת הכוכבים

לקוח/ה נכבד/ה, אנו מתכבדים להגיש את חישוב צריכת החשמל לתקופה 01/05/20 - 31/05/20:

הפנינג טויס 1011 - 1 - 18017203 (3x50)

סוג תעריף	סוג צריכה	קריאה קודמת	קריאה נוכחית	סה"כ צריכה בקוט"ש	מחיר לקוט"ש בא"ג	סה"כ לתשלום
פרטי חשבון עבור תאריכים:		01/05/20	31/05/20			
517		50,336.30	52,239.10	1,902.80	46.90	892.41 ₪

סה"כ לדייר:

שיא ביקוש	סה"כ
6.19	1,902.80
	892.41 ₪

19.97 ₪	תשלום קבוע	
5.54 ₪	תשלום עבור גודל חיבור ב KVA (3x50)	
917.92 ₪	סה"כ לתשלום	לא כולל מע"מ

התפלגות חיוב בש"ח לפי תעו"ז

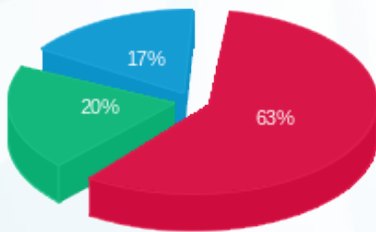

פסגה (₪ 558.16)  
 גבע (₪ 182.16)  
 שפל (₪ 152.10)

הסטוריית צריכה בקוט"ש

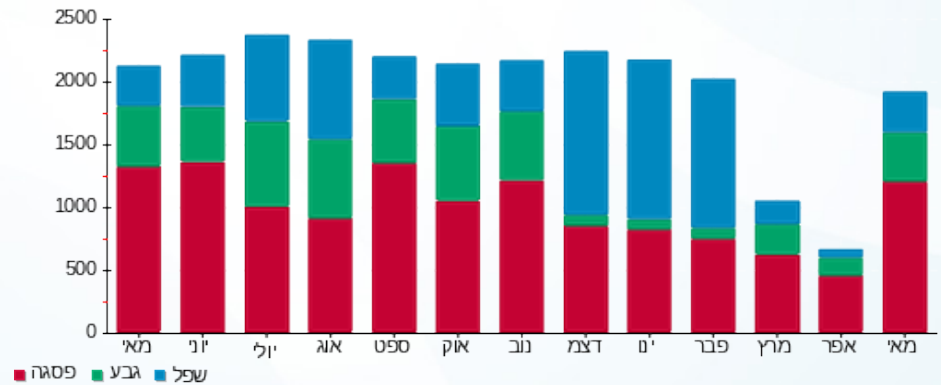

03/06/20 תאריך הפקה:  
 31/05/20 תאריך קריאה נוכחית:  
 01/05/20 תאריך קריאה קודמת:

שם דייר: ואהו קוסמטיקס 303 (15096)  
 שם אתר: קניון שבעת הכוכבים

לקוח/ה נכבד/ה, אנו מתכבדים להגיש את חישוב צריכת החשמל לתקופה 01/05/20 - 31/05/20:

ואהו קוסמטיקס 303 (15096) - 3 - 18017219 (3x63)

סוג תעריף	סוג צריכה	קריאה קודמת	קריאה נוכחית	סה"כ צריכה בקוט"ש	מחיר לקוט"ש בא"ג	סה"כ לתשלום
פרטי חשבון עבור תאריכים:		01/05/20	31/05/20			
517		23,885.30	24,388.20	502.90	46.90	235.86 ₪

סה"כ לדייר:

שיא ביקוש	סה"כ
2.71	502.90
	235.86 ₪

19.97 ₪	תשלום קבוע	
6.98 ₪	תשלום עבור גודל חיבור בKVA (3x63)	
262.81 ₪	סה"כ לתשלום	לא כולל מע"מ

התפלגות חיוב בש"ח לפי תעו"ז

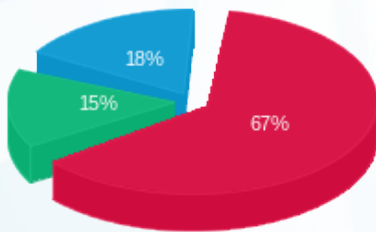

פסגה (158.15 ₪)  
 גבע (35.83 ₪)  
 שפל (41.88 ₪)

הסטוריית צריכה בקוט"ש

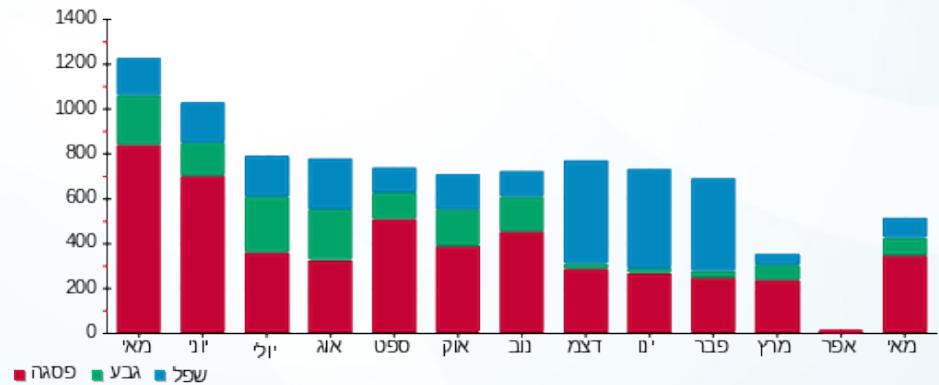



03/06/20

תאריך הפקה:

שם דייר: וי אף 146 (16147)

31/05/20

תאריך קריאה נוכחית:

שם אתר: קניון שבעת הכוכבים

01/05/20

תאריך קריאה קודמת:

לקוח/ה נכבד/ה, אנו מתכבדים להגיש את חישוב צריכת החשמל לתקופה 01/05/20 - 31/05/20:

וי אף 146 (16147) - 4 - 18017244(3x40)

סוג תעריף	סוג צריכה	קריאה קודמת	קריאה נוכחית	סה"כ צריכה בקוט"ש	מחיר לקוט"ש בא"ג	סה"כ לתשלום
פרטי חשבון עבור תאריכים:		01/05/20	31/05/20			
517		47,692.90	48,837.85	1,144.95	46.90	536.98 ₪

סה"כ לדייר:

שיא ביקוש	סה"כ
8.66	1,144.95
	536.98 ₪

19.97 ₪	תשלום קבוע	
4.43 ₪	תשלום עבור גודל חיבור בKVA (3x40)	
561.38 ₪	סה"כ לתשלום	לא כולל מע"מ

התפלגות חיוב בש"ח לפי תעו"ז

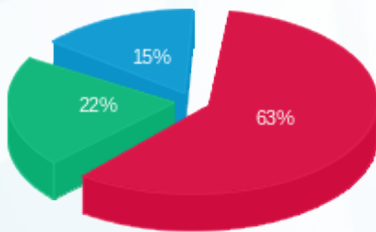

- פסגה (339.46 ₪)
- גבע (115.47 ₪)
- שפל (82.05 ₪)

הסטוריית צריכה בקוט"ש

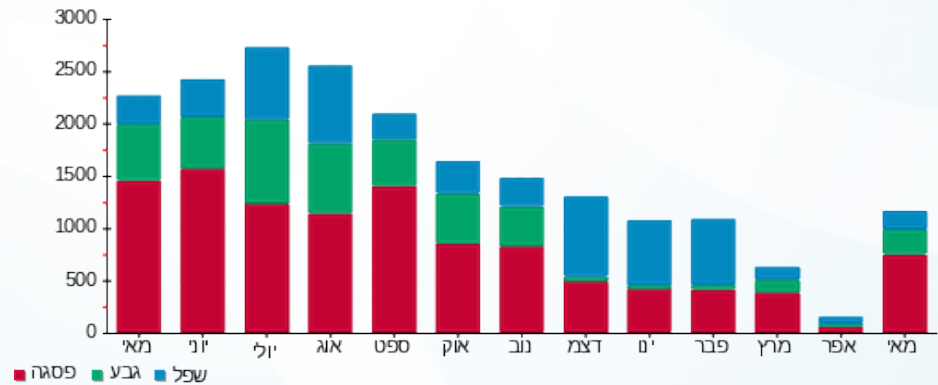

03/06/20 תאריך הפקה:  
 31/05/20 תאריך קריאה נוכחית:  
 01/05/20 תאריך קריאה קודמת:

שם דייר: ויקטורי - חיוני 100 (14477)  
 שם אתר: קניון שבעת הכוכבים

לקוח/ה נכבד/ה, אנו מתכבדים להגיש את חישוב צריכת החשמל לתקופה 01/05/20 - 31/05/20:

ויקטורי - חיוני 100 (14477) - 2 - 18017342 (3x100)

סה"כ לתשלום	מחיר לקוט"ש בא"ג	סה"כ צריכה בקוט"ש	קריאה נוכחית	קריאה קודמת	סוג צריכה	סוג תעריף
			31/05/20	01/05/20		פרטי חשבון עבור תאריכים:
0.00 ₪	45.44	0.00	0.00	0.00	פסגה	777
0.00 ₪	37.65	0.00	0.00	0.00	גבע	778
0.00 ₪	31.07	0.00	0.00	0.00	שפל	779

סה"כ לדייר:

שיא ביקוש	סה"כ	שפל	גבע	פסגה
	0.00	0.00	0.00	0.00
	0.00 ₪	0.00 ₪	0.00 ₪	0.00 ₪

סה"כ צריכה  
 סה"כ לתשלום

200.95 ₪	<b>תשלום קבוע</b>	
11.08 ₪	<b>תשלום עבור גודל חיבור ב-KVA (3x100)</b>	
212.03 ₪	<b>סה"כ לתשלום</b>	<b>לא כולל מע"מ</b>



03/06/20 תאריך הפקדה:  
 31/05/20 תאריך קריאה נוכחית:  
 01/05/20 תאריך קריאה קודמת:

שם דייר: ויקטורי סופר מרקט 101 (14477)  
 שם אתר: קניון שבעת הכוכבים

לקוח/ה נכבד/ה, אנו מתכבדים להגיש את חישוב צריכת החשמל לתקופה 01/05/20 - 31/05/20:

ויקטורי סופר מרקט 101 (14477) - 1 - 18017262(3x800)

סוג תעריף	סוג צריכה	קריאה קודמת	קריאה נוכחית	סה"כ צריכה בקוט"ש	מחיר לקוט"ש בא"ג	סה"כ לתשלום
פרטי חשבון עבור תאריכים:						
777	פסגה	01/05/20	31/05/20	50,587.20	45.44	22,986.82 ₪
778	גבע	523,971.20	547,068.80	23,097.60	37.65	8,696.25 ₪
779	שפל	1,604,931.20	1,649,756.80	44,825.60	31.07	13,927.31 ₪

סה"כ לדייר:

פסגה	גבע	שפל	סה"כ	שיא ביקוש
50,587.20	23,097.60	44,825.60	118,510.40	309.84
22,986.82 ₪	8,696.25 ₪	13,927.31 ₪	45,610.38 ₪	

סה"כ צריכה  
 סה"כ לתשלום

200.95 ₪	תשלום קבוע	
88.61 ₪	תשלום עבור גודל חיבור בKVA (3x800)	
45,899.94 ₪	סה"כ לתשלום	לא כולל מע"מ

התפלגות חיוב בש"ח לפי תעו"ז

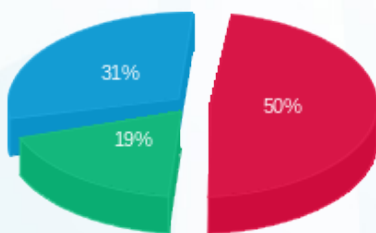

פסגה (22,986.82 ₪) 19%  
 גבע (8,696.25 ₪) 31%  
 שפל (13,927.31 ₪) 50%

הסטוריית צריכה בקוט"ש

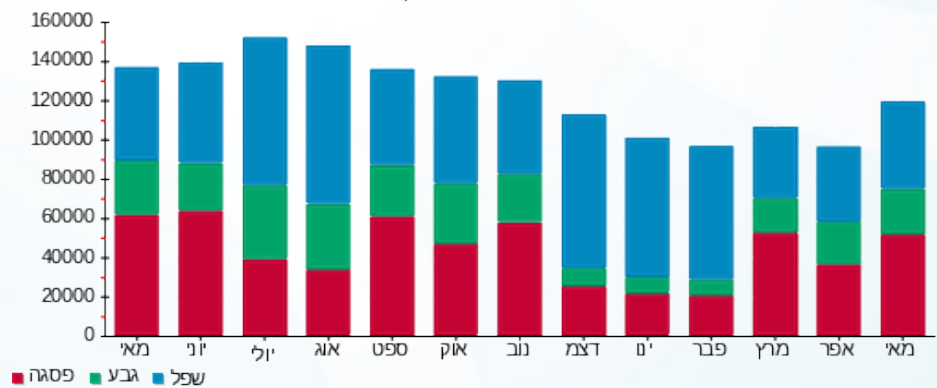

03/06/20 תאריך הפקה:  
 31/05/20 תאריך קריאה נוכחית:  
 01/05/20 תאריך קריאה קודמת:

שם דייר: ורדינון טקסטיל 135 (14991)  
 שם אתר: קניון שבעת הכוכבים

לקוח/ה נכבד/ה, אנו מתכבדים להגיש את חישוב צריכת החשמל לתקופה 01/05/20 - 31/05/20:

ורדינון טקסטיל 135 (14991) - 2 - (3x63)18017233

סוג תעריף	סוג צריכה	קריאה קודמת	קריאה נוכחית	סה"כ צריכה בקוט"ש	מחיר לקוט"ש בא"ג	סה"כ לתשלום
פרטי חשבון עבור תאריכים:		01/05/20	31/05/20			
517		69,687.20	71,460.80	1,773.60	46.90	831.82 ₪

סה"כ לדייר:

שיא ביקוש	סה"כ
11.30	1,773.60
	831.82 ₪

19.97 ₪	תשלום קבוע	
6.98 ₪	תשלום עבור גודל חיבור בKVA (3x63)	
858.77 ₪	סה"כ לתשלום	לא כולל מע"מ

התפלגות חיוב בש"ח לפי תעו"ז

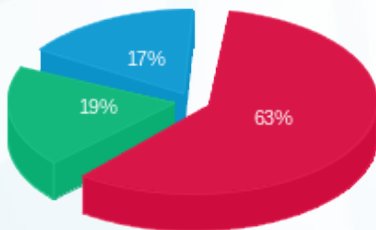

פסגה (526.41 ₪) ■  
 גבע (161.85 ₪) ■  
 שפל (143.56 ₪) ■

הסטוריית צריכה בקוט"ש

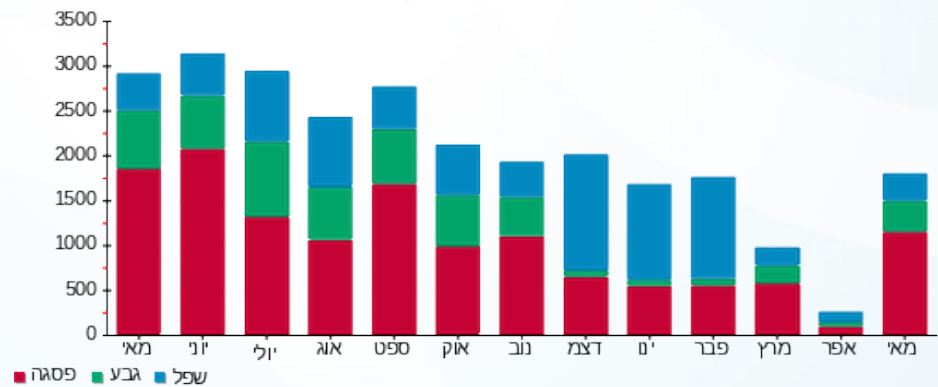

03/06/20 תאריך הפקה:  
 31/05/20 תאריך קריאה נוכחית:  
 01/05/20 תאריך קריאה קודמת:

שם דייר: זמן 204 (15053)  
 שם אתר: קניון שבעת הכוכבים

לקוח/ה נכבד/ה, אנו מתכבדים להגיש את חישוב צריכת החשמל לתקופה 01/05/20 - 31/05/20:

זמן 204 (15053) - 2 - 15129240(3x40)

סוג תעריף	סוג צריכה	קריאה קודמת	קריאה נוכחית	סה"כ צריכה בקוט"ש	מחיר לקוט"ש בא"ג	סה"כ לתשלום
פרטי חשבון עבור תאריכים:		01/05/20	31/05/20			
517		45,391.05	46,897.35	1,506.30	46.90	706.45 ₪

סה"כ לדייר:

שיא ביקוש	סה"כ
11.01	1,506.30
	706.45 ₪

19.97 ₪	תשלום קבוע	
4.43 ₪	תשלום עבור גודל חיבור ב KVA (3x40)	
730.86 ₪	סה"כ לתשלום	לא כולל מע"מ

התפלגות חיוב בש"ח לפי תעו"ז

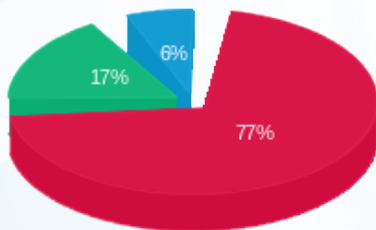

פסגה (₪ 542.12)  
 גבע (₪ 118.56)  
 שפל (₪ 45.77)

הסטוריית צריכה בקוט"ש

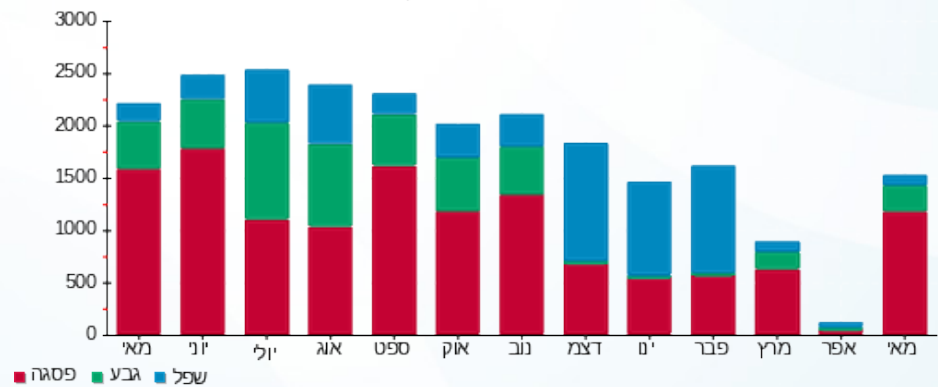

03/06/20 תאריך הפקה:  
 31/05/20 תאריך קריאה נוכחית:  
 01/05/20 תאריך קריאה קודמת:

שם דייר: ח.24 אייסל (18787)  
 שם אתר: קניון שבעת הכוכבים

לקוח/ה נכבד/ה, אנו מתכבדים להגיש את חישוב צריכת החשמל לתקופה 01/05/20 - 31/05/20:

ח.24 אייסל (18787) - 3 - 18017264(3x63)

סוג תעריף	סוג צריכה	קריאה קודמת	קריאה נוכחית	סה"כ צריכה בקוט"ש	מחיר לקוט"ש בא"ג	סה"כ לתשלום
פרטי חשבון עבור תאריכים:		01/05/20	31/05/20			
517		23,994.10	24,962.10	968.00	46.90	453.99 ₪

סה"כ לדייר:

סה"כ	שיא ביקוש
968.00	4.37
453.99 ₪	

19.97 ₪	תשלום קבוע	
6.98 ₪	תשלום עבור גודל חיבור בKVA (3x63)	
480.94 ₪	סה"כ לתשלום	לא כולל מע"מ

התפלגות חיוב בש"ח לפי תעו"ז

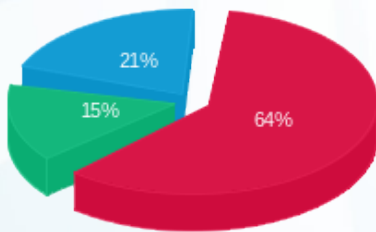

פסגה (291.81 ₪) ■  
 גבע (68.01 ₪) ■  
 שפל (94.18 ₪) ■

הסטוריית צריכה בקוט"ש

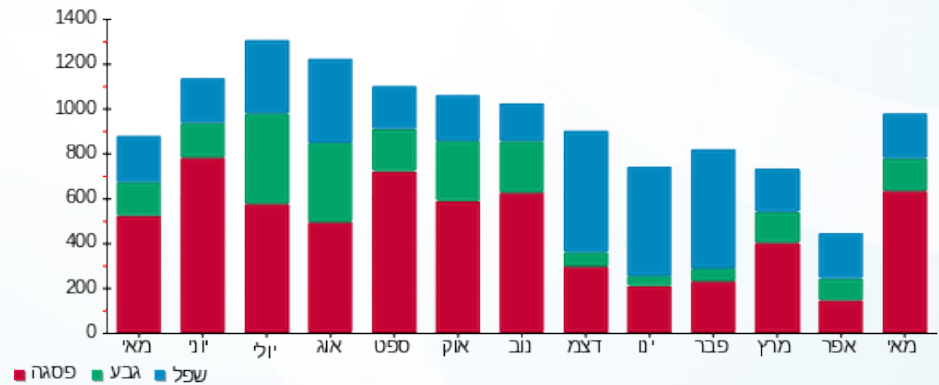

03/06/20 תאריך הפקה:  
 31/05/20 תאריך קריאה נוכחית:  
 01/05/20 תאריך קריאה קודמת:

שם דייר: ח.25 למטייל 17626  
 שם אתר: קניון שבעת הכוכבים

לקוח/ה נכבד/ה, אנו מתכבדים להגיש את חישוב צריכת החשמל לתקופה 01/05/20 - 31/05/20:

ח.25 למטייל 17626 - 4 - 18017264(3x63)

סוג תעריף	סוג צריכה	קריאה קודמת	קריאה נוכחית	סה"כ צריכה בקוט"ש	מחיר לקוט"ש בא"ג	סה"כ לתשלום
פרטי חשבון עבור תאריכים:		01/05/20	31/05/20			
517		76,974.30	79,437.00	2,462.70	46.90	1,155.01 ₪

סה"כ לדייר:

שיא ביקוש	סה"כ
16.31	2,462.70
	1,155.01 ₪

19.97 ₪	תשלום קבוע	
6.98 ₪	תשלום עבור גודל חיבור בKVA (3x63)	
1,181.95 ₪	סה"כ לתשלום	לא כולל מע"מ

התפלגות חיוב בש"ח לפי תעו"ז

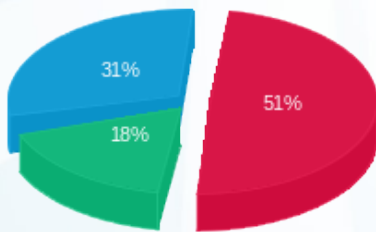

פסגה (594.69 ₪) 51%  
 גבע (207.81 ₪) 18%  
 שפל (352.50 ₪) 31%

הסטוריית צריכה בקוט"ש

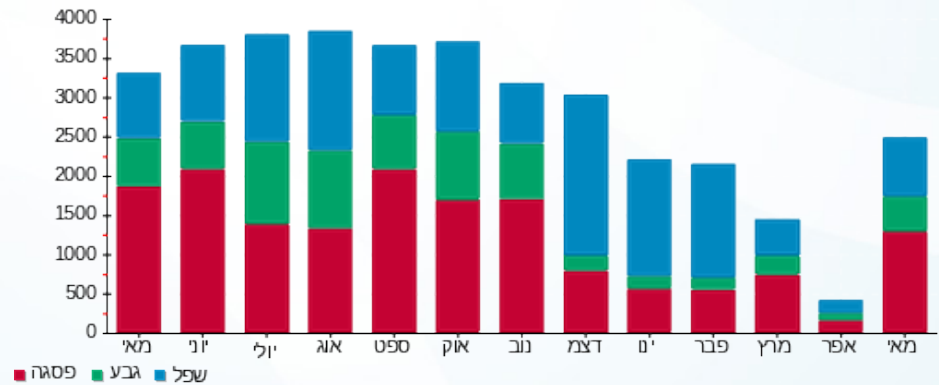

03/06/20 תאריך הפקה:  
 31/05/20 תאריך קריאה נוכחית:  
 01/05/20 תאריך קריאה קודמת:

שם דייר: ח.26 ג'ונגל 15221  
 שם אתר: קניון שבעת הכוכבים

לקוח/ה נכבד/ה, אנו מתכבדים להגיש את חישוב צריכת החשמל לתקופה 01/05/20 - 31/05/20:

ח.26 ג'ונגל 15221 - 2 - 18017236(3x63)

סוג תעריף	סוג צריכה	קריאה קודמת	קריאה נוכחית	סה"כ צריכה בקוט"ש	מחיר לקוט"ש בא"ג	סה"כ לתשלום
פרטי חשבון עבור תאריכים:		01/05/20	31/05/20			
517		37,314.90	38,849.50	1,534.60	46.90	719.73 ₪

סה"כ לדייר:

סה"כ	שיא ביקוש
1,534.60	10.48
719.73 ₪	

19.97 ₪	תשלום קבוע	
6.98 ₪	תשלום עבור גודל חיבור בKVA (3x63)	
746.68 ₪	סה"כ לתשלום	לא כולל מע"מ

התפלגות חיוב בש"ח לפי תעו"ז

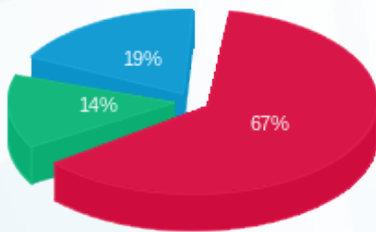

פסגה (481.94 ₪)  
 גבע (102.80 ₪)  
 שפל (134.98 ₪)

הסטוריית צריכה בקוט"ש

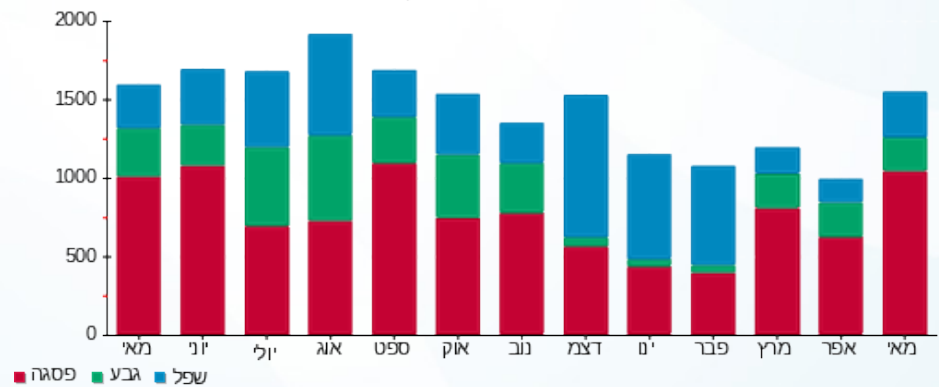



03/06/20

תאריך הפקה:

שם דייר: חדר כושר (18766)

31/05/20

תאריך קריאה נוכחית:

שם אתר: קניון שבעת הכוכבים

01/05/20

תאריך קריאה קודמת:

לקוח/ה נכבד/ה, אנו מתכבדים להגיש את חישוב צריכת החשמל לתקופה 01/05/20 - 31/05/20:

חדר כושר (18766) - 2 - 18017261(3x630)

סוג תעריף	סוג צריכה	קריאה קודמת	קריאה נוכחית	סה"כ צריכה בקוט"ש	מחיר לקוט"ש בא"ג	סה"כ לתשלום
פרטי חשבון עבור תאריכים:						
		01/05/20	31/05/20			
777	פסגה	246,796.80	259,206.80	12,410.00	45.44	5,639.10 ₪
778	גבע	130,904.40	135,211.20	4,306.80	37.65	1,621.51 ₪
779	שפל	188,652.00	193,368.40	4,716.40	31.07	1,465.39 ₪

סה"כ לדייר:

פסגה	גבע	שפל	סה"כ	שיא ביקוש
12,410.00	4,306.80	4,716.40	21,433.20	100.32
5,639.10 ₪	1,621.51 ₪	1,465.39 ₪	8,726.00 ₪	

סה"כ צריכה

סה"כ לתשלום

200.95 ₪	תשלום קבוע	
69.78 ₪	תשלום עבור גודל חיבור בKVA (3x630)	
8,996.73 ₪	סה"כ לתשלום	לא כולל מע"מ

התפלגות חיוב בש"ח לפי תע"ז

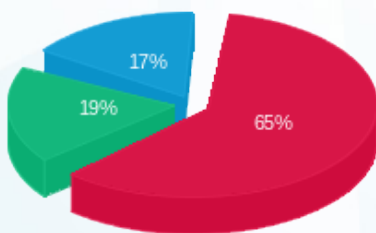

- פסגה (5,639.10 ₪)
- גבע (1,621.51 ₪)
- שפל (1,465.39 ₪)

הסטוריית צריכה בקוט"ש

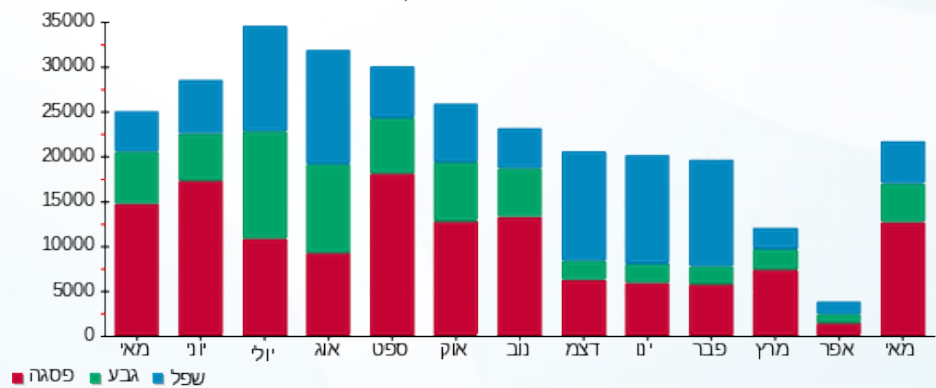

03/06/20 תאריך הפקה:  
 31/05/20 תאריך קריאה נוכחית:  
 01/05/20 תאריך קריאה קודמת:

שם דייר: חיוני לוח 9 אגף חדש (ציבורי)  
 שם אתר: קניון שבעת הכוכבים

לקוח/ה נכבד/ה, אנו מתכבדים להגיש את חישוב צריכת החשמל לתקופה 01/05/20 - 31/05/20:

חיוני לוח 9 אגף חדש (ציבורי) - 4 - 18017257 (3x125)

סוג תעריף	סוג צריכה	קריאה קודמת	קריאה נוכחית	סה"כ צריכה בקוט"ש	מחיר לקוט"ש בא"ג	סה"כ לתשלום
פרטי חשבון עבור תאריכים:						
777	פסגה	01/05/20	31/05/20	1,887.80	45.44	857.82 ₪
778	גבע	20,057.60	20,932.60	875.00	37.65	329.44 ₪
779	שפל	35,408.80	36,398.40	989.60	31.07	307.47 ₪

סה"כ לדיר:

פסגה	גבע	שפל	סה"כ	שיא ביקוש
1,887.80	875.00	989.60	3,752.40	14.66
₪ 857.82	₪ 329.44	₪ 307.47	₪ 1,494.72	

סה"כ צריכה  
 סה"כ לתשלום

200.95 ₪	תשלום קבוע	
13.84 ₪	תשלום עבור גודל חיבור בKVA (3x125)	
1,709.52 ₪	סה"כ לתשלום	לא כולל מע"מ

התפלגות חיוב בש"ח לפי תע"ז

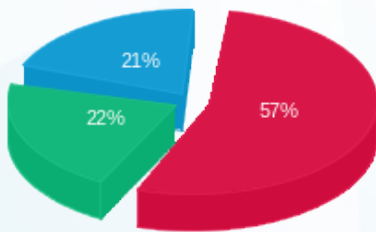

פסגה (857.82 ₪) - 57%  
 גבע (329.44 ₪) - 22%  
 שפל (307.47 ₪) - 21%

הסטוריית צריכה בקוט"ש

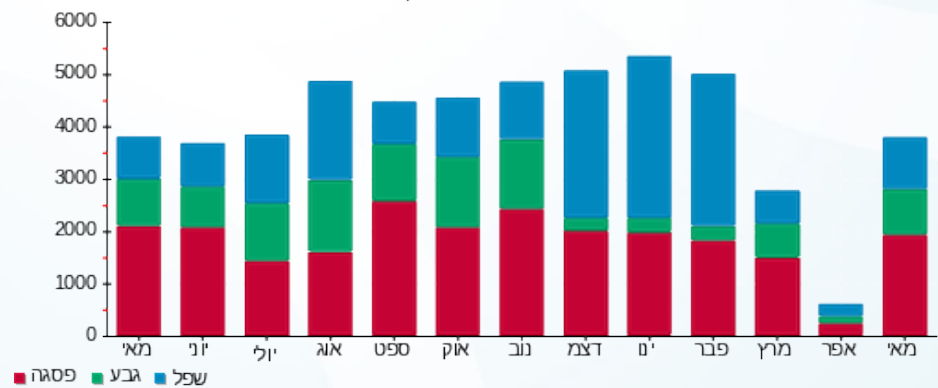



03/06/20

תאריך הפקה:

שם דייר: חנות 27 - סופר פארטי

31/05/20

תאריך קריאה נוכחית:

שם אתר: קניון שבעת הכוכבים

01/05/20

תאריך קריאה קודמת:

לקוח/ה נכבד/ה, אנו מתכבדים להגיש את חישוב צריכת החשמל לתקופה 01/05/20 - 31/05/20:

חנות 27 - סופר פארטי - 3 - 18017236 (3x63)

סוג תעריף	סוג צריכה	קריאה קודמת	קריאה נוכחית	סה"כ צריכה בקוט"ש	מחיר לקוט"ש בא"ג	סה"כ לתשלום
פרטי חשבון עבור תאריכים:		01/05/20	31/05/20			
517		47,563.10	49,367.50	1,804.40	46.90	846.26 ₪

סה"כ לדייר:

שיא ביקוש	סה"כ
7.17	1,804.40
	846.26 ₪

19.97 ₪	תשלום קבוע	
6.98 ₪	תשלום עבור גודל חיבור בKVA (3x63)	
873.21 ₪	סה"כ לתשלום	לא כולל מע"מ

התפלגות חיוב בש"ח לפי תעו"ז

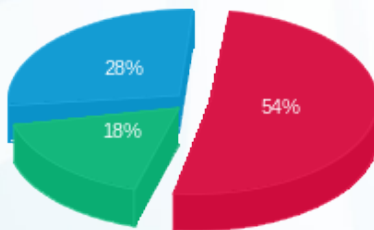

פסגה (456.38 ₪) ■  
 גבע (148.77 ₪) ■  
 שפל (241.11 ₪) ■

הסטוריית צריכה בקוט"ש

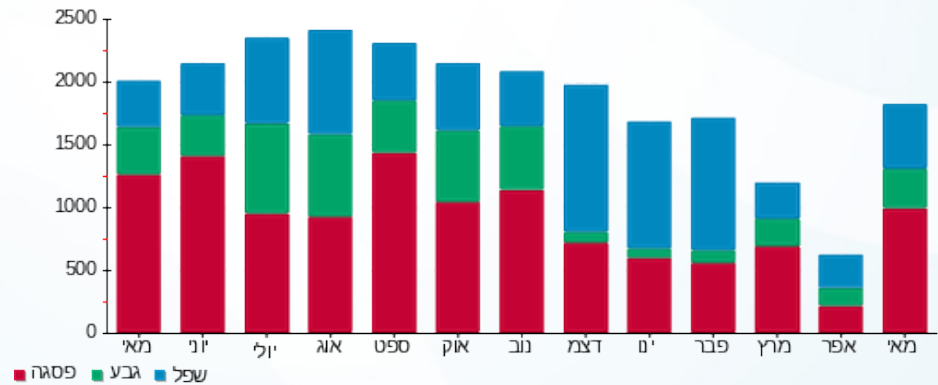



03/06/20 תאריך הפקה:  
 31/05/20 תאריך קריאה נוכחית:  
 01/05/20 תאריך קריאה קודמת:

שם דייר: חנות צ'וקה 223 (14448)  
 שם אתר: קניון שבעת הכוכבים

לקוח/ה נכבד/ה, אנו מתכבדים להגיש את חישוב צריכת החשמל לתקופה 01/05/20 - 31/05/20:

חנות צ'וקה 223 (14448) - 2 - 16193881(3x67)

סה"כ לתשלום	מחיר לקוט"ש בא"ג	סה"כ צריכה בקוט"ש	קריאה נוכחית	קריאה קודמת	סוג צריכה	סוג תעריף
			31/05/20	01/05/20	פרטי חשבון עבור תאריכים:	
1,466.39 ₪	45.44	3,227.10	91,087.00	87,859.90	פסגה	777
315.06 ₪	37.65	836.80	37,462.20	36,625.40	גבע	778
435.01 ₪	31.07	1,400.10	73,950.70	72,550.60	שפל	779

סה"כ לדיר:

שיא ביקוש	סה"כ	שפל	גבע	פסגה
21.19	5,464.00	1,400.10	836.80	3,227.10
	2,216.46 ₪	435.01 ₪	315.06 ₪	1,466.39 ₪

סה"כ צריכה

סה"כ לתשלום

200.95 ₪	<b>תשלום קבוע</b>	
7.42 ₪	<b>תשלום עבור גודל חיבור בKVA (3x67)</b>	
2,424.83 ₪	<b>סה"כ לתשלום</b>	<b>לא כולל מע"מ</b>

התפלגות חיוב בש"ח לפי תעו"ז

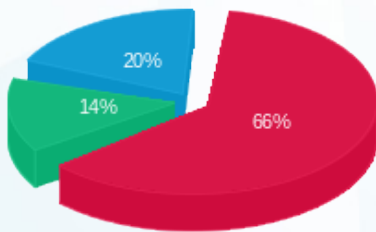

■ פסגה (1,466.39 ₪)  
 ■ גבע (315.06 ₪)  
 ■ שפל (435.01 ₪)

הסטוריית צריכה בקוט"ש

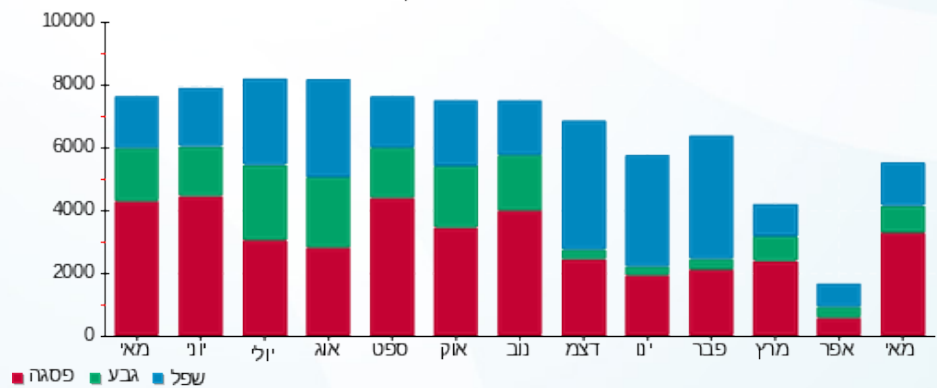

03/06/20 תאריך הפקה:  
 31/05/20 תאריך קריאה נוכחית:  
 01/05/20 תאריך קריאה קודמת:

שם דייר: טופ טן אביזרים (16146)  
 שם אתר: קניון שבעת הכוכבים

לקוח/ה נכבד/ה, אנו מתכבדים להגיש את חישוב צריכת החשמל לתקופה 01/05/20 - 31/05/20:

טופ טן אביזרים (16146) - 1 - 18017299 (3x63)

סוג תעריף	סוג צריכה	קריאה קודמת	קריאה נוכחית	סה"כ צריכה בקוט"ש	מחיר לקוט"ש בא"ג	סה"כ לתשלום
פרטי חשבון עבור תאריכים:		01/05/20	31/05/20			
517		34,623.90	35,702.60	1,078.70	46.90	505.91 ₪

סה"כ לדייר:

שיא ביקוש	סה"כ
3.54	1,078.70
	505.91 ₪

19.97 ₪	תשלום קבוע	
6.98 ₪	תשלום עבור גודל חיבור בKVA (3x63)	
532.86 ₪	סה"כ לתשלום	לא כולל מע"מ

התפלגות חיוב בש"ח לפי תעו"ז

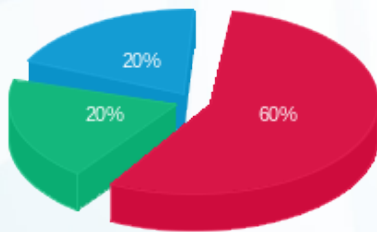

פסגה (₪ 304.05)  
 גבע (₪ 101.77)  
 שפל (₪ 100.08)

הסטוריית צריכה בקוט"ש

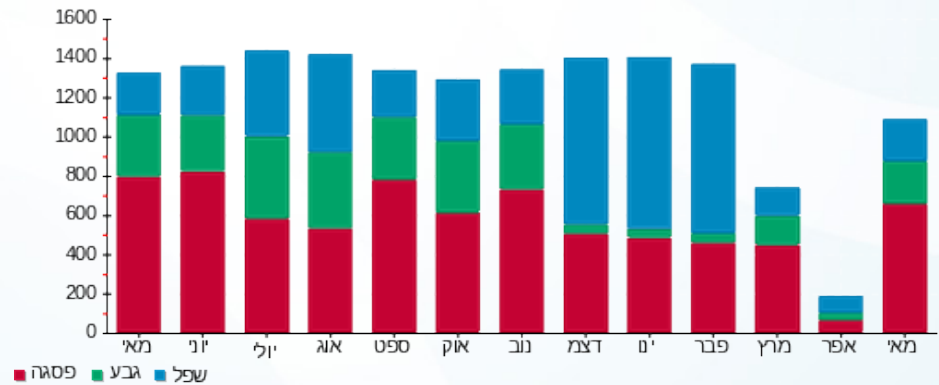

03/06/20 תאריך הפקה:  
 31/05/20 תאריך קריאה נוכחית:  
 01/05/20 תאריך קריאה קודמת:

שם דייר: יאנגה 115 (20046)  
 שם אתר: קניון שבעת הכוכבים

לקוח/ה נכבד/ה, אנו מתכבדים להגיש את חישוב צריכת החשמל לתקופה 01/05/20 - 31/05/20:

יאנגה 115 (20046) - 3 - 18017217(3x63)

סוג תעריף	סוג צריכה	קריאה קודמת	קריאה נוכחית	סה"כ צריכה בקוט"ש	מחיר לקוט"ש בא"ג	סה"כ לתשלום
פרטי חשבון עבור תאריכים:		01/05/20	31/05/20			
517		25,317.30	26,225.30	908.00	46.90	425.85 ₪

סה"כ לדייר:

שיא ביקוש	סה"כ
5.07	908.00
	425.85 ₪

19.97 ₪	תשלום קבוע	
6.98 ₪	תשלום עבור גודל חיבור ב-KVA (3x63)	
452.80 ₪	סה"כ לתשלום	לא כולל מע"מ

התפלגות חיוב בש"ח לפי תעו"ז

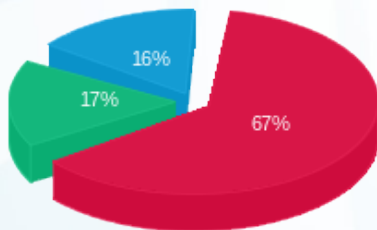

פסגה (286.49 ₪)  
 גבע (70.89 ₪)  
 שפל (68.47 ₪)

הסטוריית צריכה בקוט"ש

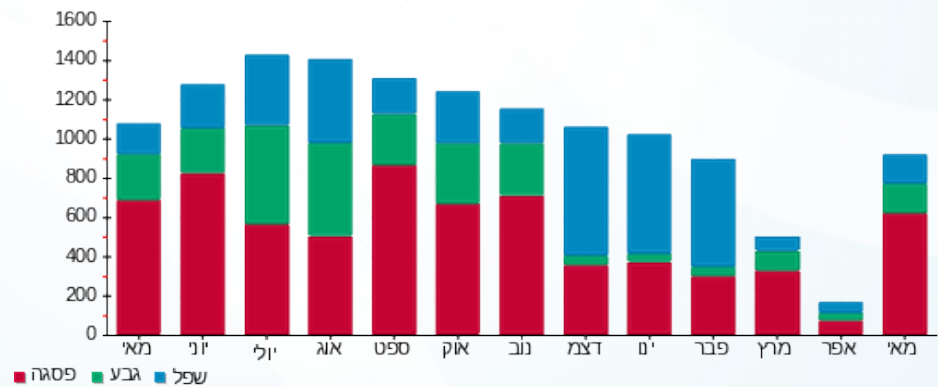



03/06/20 תאריך הפקה:  
 31/05/20 תאריך קריאה נוכחית:  
 01/05/20 תאריך קריאה קודמת:

שם דייר: יסמין 135 א (17166)  
 שם אתר: קניון שבעת הכוכבים

לקוח/ה נכבד/ה, אנו מתכבדים להגיש את חישוב צריכת החשמל לתקופה 01/05/20 - 31/05/20:

יסמין 135 א (17166) - 2 - 18017235 (3x40)

סוג תעריף	סוג צריכה	קריאה קודמת	קריאה נוכחית	סה"כ צריכה בקוט"ש	מחיר לקוט"ש בא"ג	סה"כ לתשלום
פרטי חשבון עבור תאריכים:		01/05/20	31/05/20			
517		45,984.25	47,593.95	1,609.70	46.90	754.95 ₪

סה"כ לדייר:

סה"כ	שיא ביקוש
1,609.70	15.00
754.95 ₪	

תשלום קבוע	תשלום עבור גודל חיבור ב KVA (3x40)	סה"כ לתשלום	לא כולל מע"מ
19.97 ₪	4.43 ₪	779.35 ₪	

התפלגות חיוב בש"ח לפי תעו"ז

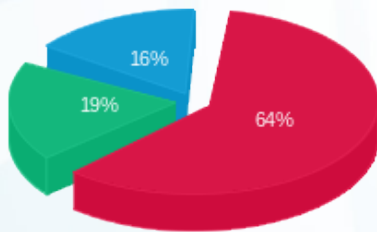

פסגה (486.66 ₪)  
 גבע (144.66 ₪)  
 שפל (123.63 ₪)

הסטוריית צריכה בקוט"ש

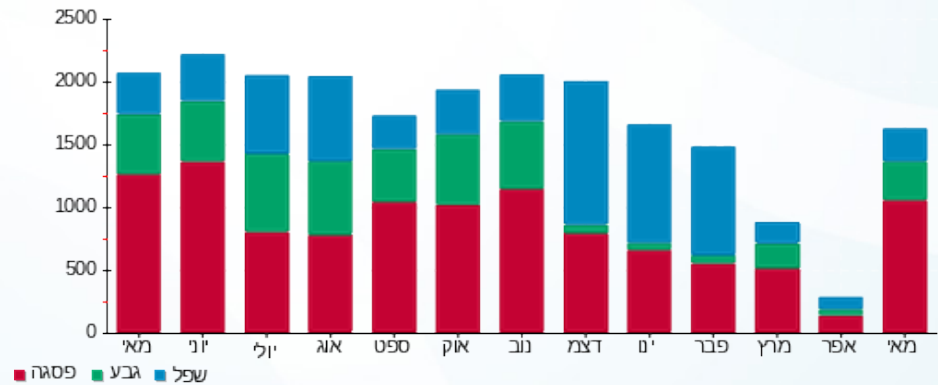



03/06/20

תאריך הפקה:

שם דייר: לבידו 310 (18786)

31/05/20

תאריך קריאה נוכחית:

שם אתר: קניון שבעת הכוכבים

01/05/20

תאריך קריאה קודמת:

לקוח/ה נכבד/ה, אנו מתכבדים להגיש את חישוב צריכת החשמל לתקופה 01/05/20 - 31/05/20:

לבידו 310 (18786) - 2 - 18017303(3x40)

סוג תעריף	סוג צריכה	קריאה קודמת	קריאה נוכחית	סה"כ צריכה בקוט"ש	מחיר לקוט"ש בא"ג	סה"כ לתשלום
פרטי חשבון עבור תאריכים:		01/05/20	31/05/20			
517		20,342.70	20,570.60	227.90	46.90	106.89 ₪

סה"כ לדייר:

שיא ביקוש	סה"כ
1.03	227.90
	106.89 ₪

19.97 ₪	תשלום קבוע	
4.43 ₪	תשלום עבור גודל חיבור בKVA (3x40)	
131.29 ₪	סה"כ לתשלום	לא כולל מע"מ

התפלגות חיוב בש"ח לפי תעו"ז

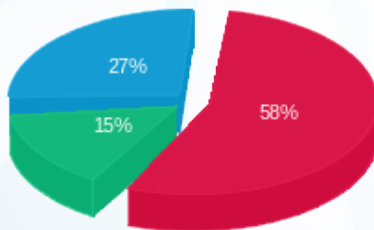

- פסגה (₪ 62.28)
- גבע (₪ 15.95)
- שפל (₪ 28.66)

הסטוריית צריכה בקוט"ש

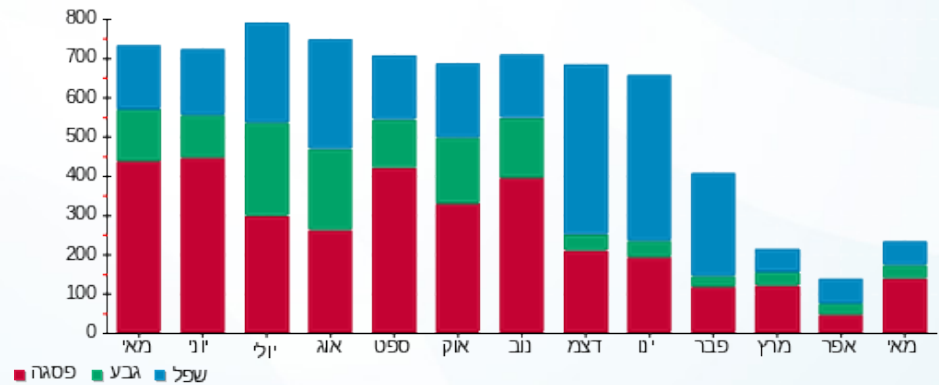



03/06/20

תאריך הפקדה:

שם דייר: לוח חלוקה לחנויות 20-29 חניון 1- (14468)

31/05/20

תאריך קריאה נוכחית:

שם אתר: קניון שבעת הכוכבים

01/05/20

תאריך קריאה קודמת:

לקוח/ה נכבד/ה, אנו מתכבדים להגיש את חישוב צריכת החשמל לתקופה 01/05/20 - 31/05/20:

לוח חלוקה לחנויות 20-29 חניון 1- (14468) - 18017266 (3x0)

סוג תעריף	סוג צריכה	קריאה קודמת	קריאה נוכחית	סה"כ צריכה בקוט"ש	מחיר לקוט"ש בא"ג	סה"כ לתשלום
		01/05/20	31/05/20			
פרטי חשבון עבור תאריכים:						
777	פסגה	449,974.80	467,825.40	17,850.60	45.44	8,111.31 ₪
778	גבע	196,958.40	202,743.60	5,785.20	37.65	2,178.13 ₪
779	שפל	311,752.80	317,542.20	5,789.40	31.07	1,798.77 ₪

סה"כ לדייר:

פסגה	גבע	שפל	סה"כ	שיא ביקוש
17,850.60	5,785.20	5,789.40	29,425.20	131.89
8,111.31 ₪	2,178.13 ₪	1,798.77 ₪	12,088.21 ₪	

סה"כ צריכה

סה"כ לתשלום

200.95 ₪	תשלום קבוע	
0.00 ₪	תשלום עבור גודל חיבור בKVA (3x0)	
12,289.16 ₪	סה"כ לתשלום	לא כולל מע"מ

התפלגות חיוב בש"ח לפי תע"ז

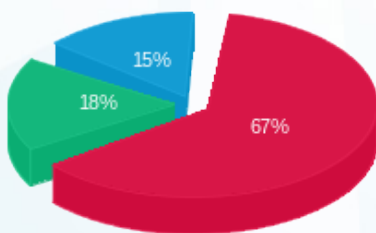

פסגה (8,111.31 ₪) 67%  
 גבע (2,178.13 ₪) 18%  
 שפל (1,798.77 ₪) 15%

הסטוריית צריכה בקוט"ש

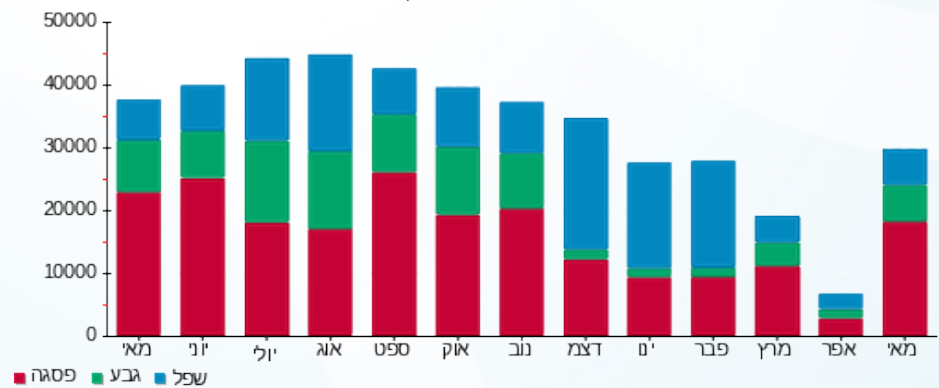



03/06/20

תאריך הפקה:

שם דייר: לוח ל,ח,מ 7 ( מפוחי יניקה ואויר צח )  
שם אתר: קניון שבעת הכוכבים

31/05/20

תאריך קריאה נוכחית:

01/05/20

תאריך קריאה קודמת:

לקוח/ה נכבד/ה, אנו מתכבדים להגיש את חישוב צריכת החשמל לתקופה 01/05/20 - 31/05/20:

לוח ל,ח,מ 7 ( מפוחי יניקה ואויר צח ) - 3 - 18017284(3x35)

סוג תעריף	סוג צריכה	קריאה קודמת	קריאה נוכחית	סה"כ צריכה בקוט"ש	מחיר לקוט"ש בא"ג	סה"כ לתשלום
פרטי חשבון עבור תאריכים:						
777	פסגה	01/05/20	31/05/20	416.70	45.44	189.35 ₪
778	גבע	3,509.20	3,635.50	126.30	37.65	47.55 ₪
779	שפל	5,468.30	5,555.20	86.90	31.07	27.00 ₪

סה"כ לדיר:

פסגה	גבע	שפל	סה"כ	שיא ביקוש
416.70	126.30	86.90	629.90	2.82
189.35 ₪	47.55 ₪	27.00 ₪	263.90 ₪	

סה"כ צריכה

סה"כ לתשלום

200.95 ₪	תשלום קבוע	
3.88 ₪	תשלום עבור גודל חיבור בKVA (3x35)	
468.73 ₪	סה"כ לתשלום	לא כולל מע"מ

התפלגות חיוב בש"ח לפי תעו"ז

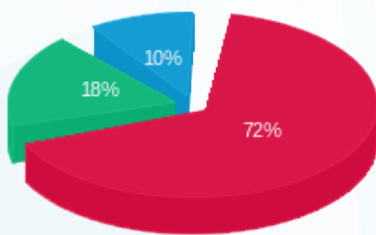

- פסגה (189.35 ₪)
- גבע (47.55 ₪)
- שפל (27.00 ₪)

הסטוריית צריכה בקוט"ש

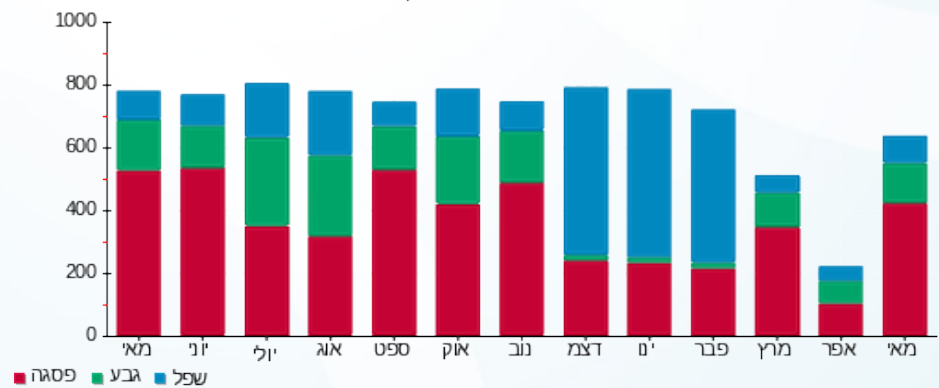



03/06/20 תאריך הפקה:  
 31/05/20 תאריך קריאה נוכחית:  
 01/05/20 תאריך קריאה קודמת:

שם דייר: לוח מ 1 מגדשלי קירור  
 שם אתר: קניון שבעת הכוכבים

לקוח/ה נכבד/ה, אנו מתכבדים להגיש את חישוב צריכת החשמל לתקופה 01/05/20 - 31/05/20:

לוח מ 1 מגדשלי קירור - 4 - 18017266(3x0)

סוג תעריף	סוג צריכה	קריאה קודמת	קריאה נוכחית	סה"כ צריכה בקוט"ש	מחיר לקוט"ש בא"ג	סה"כ לתשלום
		01/05/20	31/05/20			
777	פסגה	709,388.80	747,296.00	37,907.20	45.44	17,225.03 ₪
778	גבע	317,980.80	328,038.40	10,057.60	37.65	3,786.69 ₪
779	שפל	327,715.20	337,232.00	9,516.80	31.07	2,956.87 ₪

סה"כ לדייר:

פסגה	גבע	שפל	סה"כ	שיא ביקוש
37,907.20	10,057.60	9,516.80	57,481.60	594.50
17,225.03 ₪	3,786.69 ₪	2,956.87 ₪	23,968.59 ₪	

סה"כ צריכה  
 סה"כ לתשלום

200.95 ₪	תשלום קבוע	
0.00 ₪	תשלום עבור גודל חיבור בKVA (3x0)	
24,169.54 ₪	סה"כ לתשלום	לא כולל מע"מ

התפלגות חיוב בש"ח לפי תעו"ז

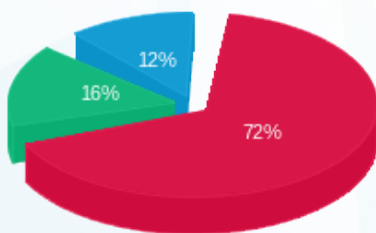

פסגה (17,225.03 ₪) 72%  
 גבע (3,786.69 ₪) 16%  
 שפל (2,956.87 ₪) 12%

הסטוריית צריכה בקוט"ש

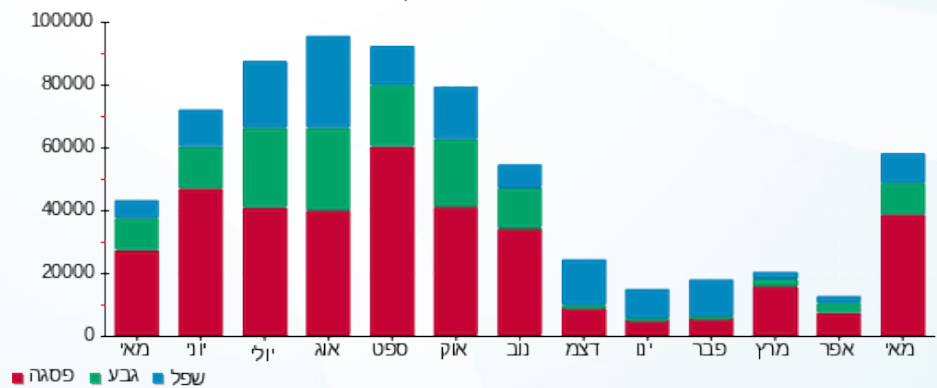



03/06/20 תאריך הפקה:  
 31/05/20 תאריך קריאה נוכחית:  
 01/05/20 תאריך קריאה קודמת:

שם דייר: לוח מס 7 חיוני ( חלוקה )  
 שם אתר: קניון שבעת הכוכבים

לקוח/ה נכבד/ה, אנו מתכבדים להגיש את חישוב צריכת החשמל לתקופה 01/05/20 - 31/05/20:

לוח מס 7 חיוני ( חלוקה ) - 3 - 18017257(3x200)

סוג תעריף	סוג צריכה	קריאה קודמת	קריאה נוכחית	סה"כ צריכה בקוט"ש	מחיר לקוט"ש בא"ג	סה"כ לתשלום
		01/05/20	31/05/20	פרטי חשבון עבור תאריכים:		
777	פסגה	95,992.00	100,742.00	4,750.00	45.44	2,158.40 ₪
778	גבע	40,101.20	41,614.00	1,512.80	37.65	569.57 ₪
779	שפל	83,887.60	86,022.40	2,134.80	31.07	663.28 ₪

סה"כ לדייר:

פסגה	גבע	שפל	סה"כ	שיא ביקוש
4,750.00	1,512.80	2,134.80	8,397.60	37.86
2,158.40 ₪	569.57 ₪	663.28 ₪	3,391.25 ₪	

סה"כ צריכה  
סה"כ לתשלום

200.95 ₪	תשלום קבוע	
22.15 ₪	תשלום עבור גודל חיבור בKVA (3x200)	
3,614.35 ₪	סה"כ לתשלום	לא כולל מע"מ

התפלגות חיוב בש"ח לפי תע"ז

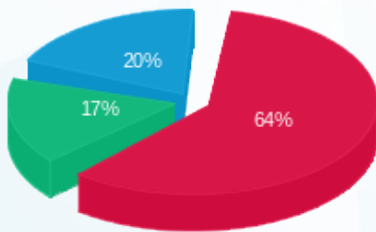

■ פסגה (2,158.40 ₪)  
 ■ גבע (569.57 ₪)  
 ■ שפל (663.28 ₪)

הסטוריית צריכה בקוט"ש

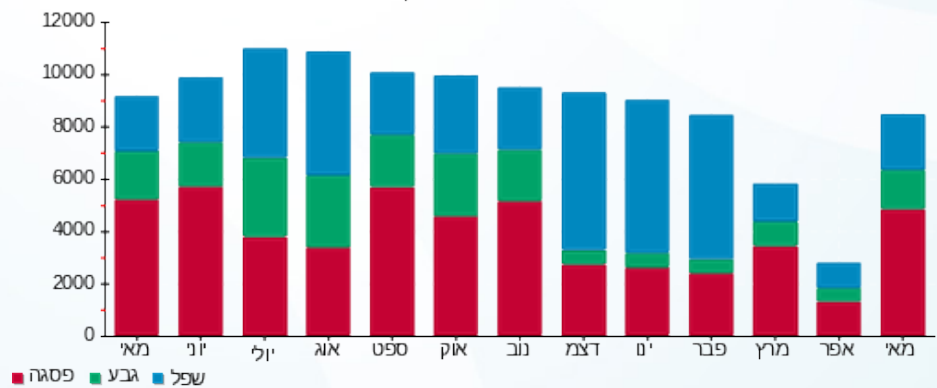

03/06/20 תאריך הפקה:  
 31/05/20 תאריך קריאה נוכחית:  
 01/05/20 תאריך קריאה קודמת:

שם דייר: לוח מס 9 בלתי חיוני (ציבורי)  
 שם אתר: קניון שבעת הכוכבים

**לקוח/ה נכבד/ה, אנו מתכבדים להגיש את חישוב צריכת החשמל לתקופה 01/05/20 - 31/05/20:**

לוח מס 9 בלתי חיוני (ציבורי) - 2 - 18017284 (3x200)

סוג תעריף	סוג צריכה	קריאה קודמת	קריאה נוכחית	סה"כ צריכה בקוט"ש	מחיר לקוט"ש בא"ג	סה"כ לתשלום
פרטי חשבון עבור תאריכים:						
777	פסגה	01/05/20	31/05/20	395.60	45.44	179.76 ₪
778	גבע	9,022.40	9,174.80	152.40	37.65	57.38 ₪
779	שפל	16,176.40	16,420.80	244.40	31.07	75.94 ₪

סה"כ לדייר:

פסגה	גבע	שפל	סה"כ	שיא ביקוש
395.60	152.40	244.40	792.40	4.96
179.76 ₪	57.38 ₪	75.94 ₪	313.07 ₪	

סה"כ צריכה  
 סה"כ לתשלום

200.95 ₪	<b>תשלום קבוע</b>	
22.15 ₪	<b>תשלום עבור גודל חיבור בKVA (3x200)</b>	
536.18 ₪	<b>סה"כ לתשלום</b>	<b>לא כולל מע"מ</b>

התפלגות חיוב בש"ח לפי תע"ז

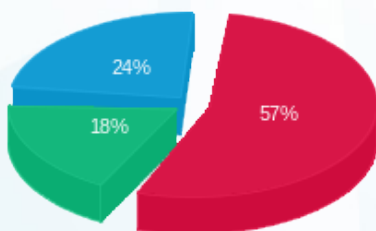

■ פסגה (179.76 ₪)  
 ■ גבע (57.38 ₪)  
 ■ שפל (75.94 ₪)

הסטוריית צריכה בקוט"ש

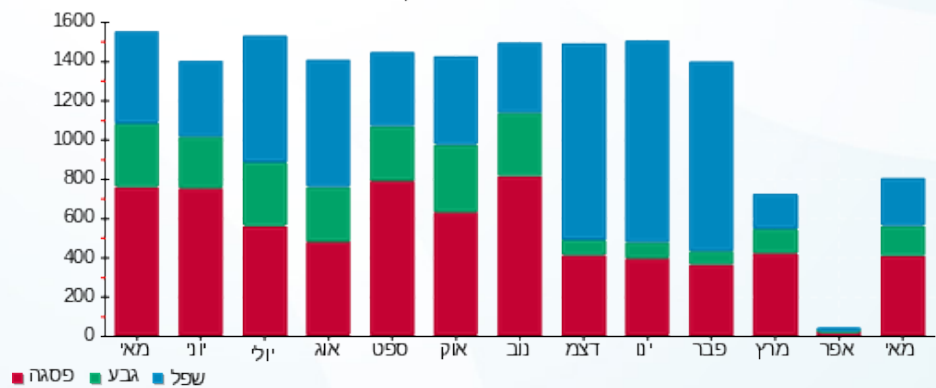



03/06/20

תאריך הפקדה:

שם דייר: לוח משאבות לצילר 3F+4

31/05/20

תאריך קריאה נוכחית:

שם אתר: קניון שבעת הכוכבים

01/05/20

תאריך קריאה קודמת:

לקוח/ה נכבד/ה, אנו מתכבדים להגיש את חישוב צריכת החשמל לתקופה 01/05/20 - 31/05/20:

לוח משאבות לצילר 3 - 18017304 (3x125) 3F+4

סוג תעריף	סוג צריכה	קריאה קודמת	קריאה נוכחית	סה"כ צריכה בקוט"ש	מחיר לקוט"ש בא"ג	סה"כ לתשלום
פרטי חשבון עבור תאריכים:						
777	פסגה	01/05/20	31/05/20	3,703.70	45.44	1,682.96 ₪
778	גבע	32,063.60	32,750.60	687.00	37.65	258.66 ₪
779	שפל	40,402.10	41,049.20	647.10	31.07	201.05 ₪

סה"כ לדייר:

פסגה	גבע	שפל	סה"כ	שיא ביקוש
3,703.70	687.00	647.10	5,037.80	23.73
1,682.96 ₪	258.66 ₪	201.05 ₪	2,142.67 ₪	

סה"כ צריכה

סה"כ לתשלום

200.95 ₪	תשלום קבוע	
13.84 ₪	תשלום עבור גודל חיבור בKVA (3x125)	
2,357.47 ₪	סה"כ לתשלום	לא כולל מע"מ

התפלגות חיוב בש"ח לפי תעו"ז

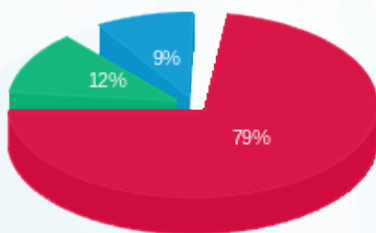

- פסגה (1,682.96 ₪) 79%
- גבע (258.66 ₪) 12%
- שפל (201.05 ₪) 9%

הסטוריית צריכה בקוט"ש

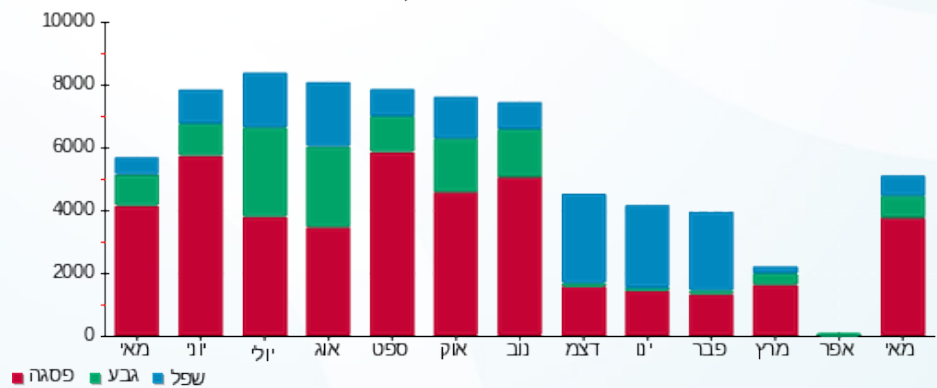



03/06/20 תאריך הפקה:  
 31/05/20 תאריך קריאה נוכחית:  
 01/05/20 תאריך קריאה קודמת:

שם דייר: לוח צ 1 צילרים 1+2  
 שם אתר: קניון שבעת הכוכבים

לקוח/ה נכבד/ה, אנו מתכבדים להגיש את חישוב צריכת החשמל לתקופה 01/05/20 - 31/05/20:

לוח צ 1 צילרים 1+2 - 18017268(0x0)

סוג תעריף	סוג צריכה	קריאה קודמת	קריאה נוכחית	סה"כ צריכה בקוט"ש	מחיר לקוט"ש בא"ג	סה"כ לתשלום
		01/05/20	31/05/20	פרטי חשבון עבור תאריכים:		
777	פסגה	398,397.60	408,507.60	10,110.00	45.44	4,593.98 ₪
778	גבע	179,527.20	182,743.20	3,216.00	37.65	1,210.82 ₪
779	שפל	184,551.60	186,363.60	1,812.00	31.07	562.99 ₪

סה"כ לדיר:

פסגה	גבע	שפל	סה"כ	שיא ביקוש
10,110.00	3,216.00	1,812.00	15,138.00	108.74
4,593.98 ₪	1,210.82 ₪	562.99 ₪	6,367.80 ₪	

סה"כ צריכה  
 סה"כ לתשלום

200.95 ₪	תשלום קבוע	
0.00 ₪	תשלום עבור גודל חיבור בKVA (0x0)	
6,568.75 ₪	סה"כ לתשלום	לא כולל מע"מ

התפלגות חיוב בש"ח לפי תעו"ז

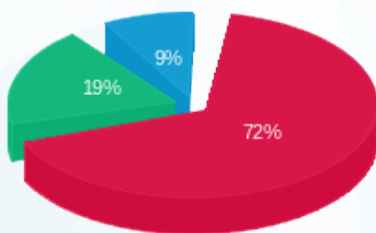

פסגה (4,593.98 ₪) 72%  
 גבע (1,210.82 ₪) 19%  
 שפל (562.99 ₪) 9%

הסטוריית צריכה בקוט"ש

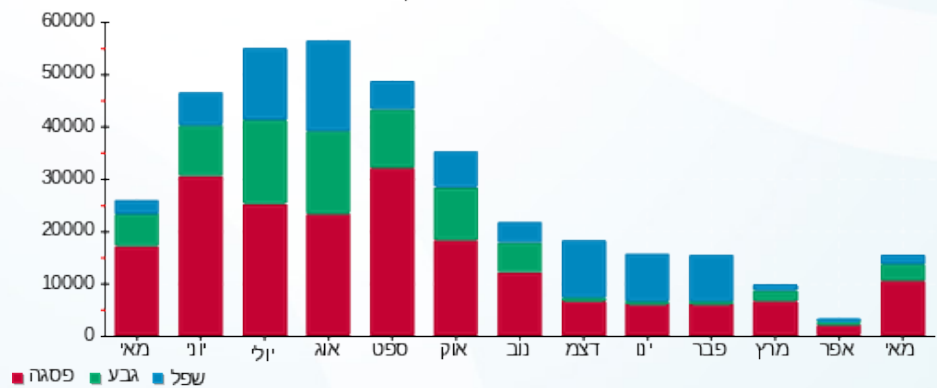

03/06/20 תאריך הפקה:  
 31/05/20 תאריך קריאה נוכחית:  
 01/05/20 תאריך קריאה קודמת:

שם דייר: ללין 119  
 שם אתר: קניון שבעת הכוכבים

לקוח/ה נכבד/ה, אנו מתכבדים להגיש את חישוב צריכת החשמל לתקופה 01/05/20 - 31/05/20:

ללין 119 - 3 - 18017287(3x63)

סוג תעריף	סוג צריכה	קריאה קודמת	קריאה נוכחית	סה"כ צריכה בקוט"ש	מחיר לקוט"ש בא"ג	סה"כ לתשלום
פרטי חשבון עבור תאריכים:		01/05/20	31/05/20			
517		74,951.60	79,384.40	4,432.80	46.90	2,078.98 ₪

סה"כ לדייר:

שיא ביקוש	סה"כ
18.01	4,432.80
	2,078.98 ₪

19.97 ₪	תשלום קבוע	
6.98 ₪	תשלום עבור גודל חיבור בKVA (3x63)	
2,105.93 ₪	סה"כ לתשלום	לא כולל מע"מ

התפלגות חיוב בש"ח לפי תעו"ז

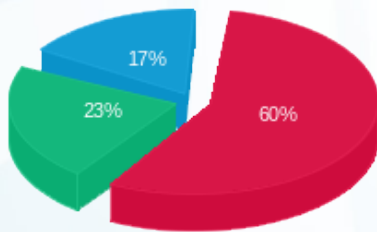

פסגה (1,251.48 ₪)  
 גבע (468.67 ₪)  
 שפל (358.83 ₪)

הסטוריית צריכה בקוט"ש

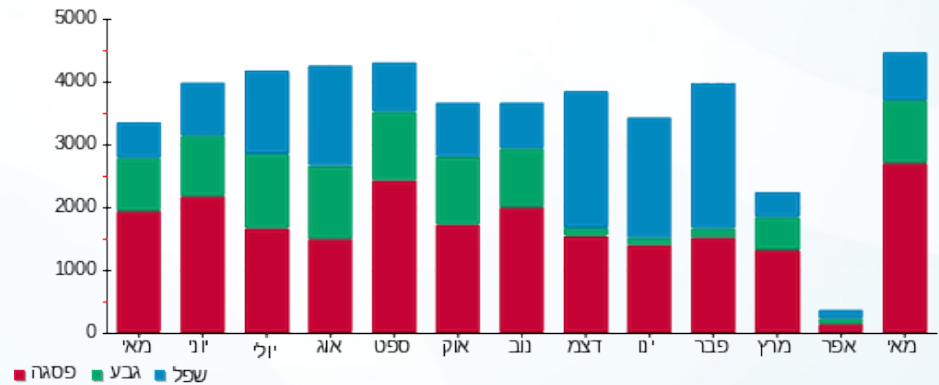



03/06/20

תאריך הפקה:

שם דייר: מגה ספורט 14466  
שם אתר: קניון שבעת הכוכבים

31/05/20

תאריך קריאה נוכחית:

01/05/20

תאריך קריאה קודמת:

לקוח/ה נכבד/ה, אנו מתכבדים להגיש את חישוב צריכת החשמל לתקופה 01/05/20 - 31/05/20:

מגה ספורט 14466 - 2 - 18017264 (3x80)

סוג תעריף	סוג צריכה	קריאה קודמת	קריאה נוכחית	סה"כ צריכה בקוט"ש	מחיר לקוט"ש בא"ג	סה"כ לתשלום
פרטי חשבון עבור תאריכים:						
777	פסגה	01/05/20	31/05/20	4,346.70	45.44	1,975.14 ₪
778	גבע	41,599.90	42,831.50	1,231.60	37.65	463.70 ₪
779	שפל	61,023.30	62,497.90	1,474.60	31.07	458.16 ₪

סה"כ לדיר:

פסגה	גבע	שפל	סה"כ	שיא ביקוש
4,346.70	1,231.60	1,474.60	7,052.90	38.49
1,975.14 ₪	463.70 ₪	458.16 ₪	2,897.00 ₪	

סה"כ צריכה

סה"כ לתשלום

200.95 ₪	תשלום קבוע	
8.86 ₪	תשלום עבור גודל חיבור בKVA (3x80)	
3,106.81 ₪	סה"כ לתשלום	לא כולל מע"מ

התפלגות חיוב בש"ח לפי תעו"ז

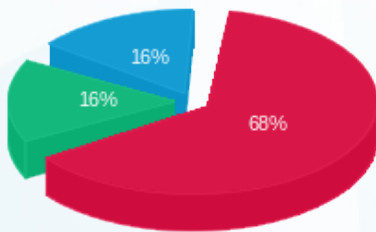

- פסגה (1,975.14 ₪) 68%
- גבע (463.70 ₪) 16%
- שפל (458.16 ₪) 16%

הסטוריית צריכה בקוט"ש

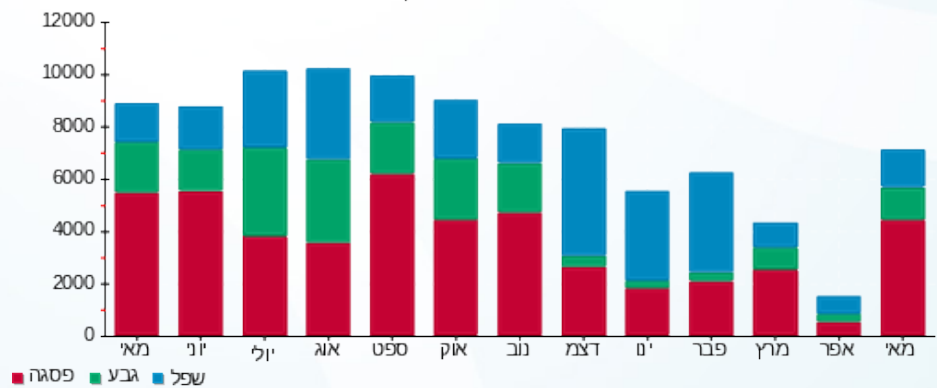

03/06/20 תאריך הפקה:  
 31/05/20 תאריך קריאה נוכחית:  
 01/05/20 תאריך קריאה קודמת:

שם דייר: מד סרף (19387)  
 שם אתר: קניון שבעת הכוכבים

לקוח/ה נכבד/ה, אנו מתכבדים להגיש את חישוב צריכת החשמל לתקופה 01/05/20 - 31/05/20:

מד סרף (19387) - 3 - 18017271(3x80)

סוג תעריף	סוג צריכה	קריאה קודמת	קריאה נוכחית	סה"כ צריכה בקוט"ש	מחיר לקוט"ש בא"ג	סה"כ לתשלום
פרטי חשבון עבור תאריכים:		01/05/20	31/05/20			
517		45,962.00	47,232.60	1,270.60	46.90	595.91 ₪

סה"כ לדייר:

שיא ביקוש	סה"כ
5.61	1,270.60
	595.91 ₪

19.97 ₪	תשלום קבוע	
8.86 ₪	תשלום עבור גודל חיבור בKVA (3x80)	
624.74 ₪	סה"כ לתשלום	לא כולל מע"מ

התפלגות חיוב בש"ח לפי תעו"ז

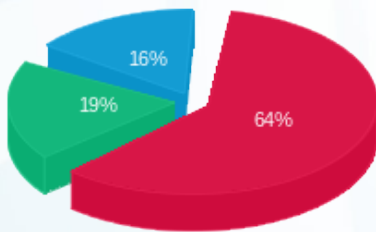

פסגה (₪ 384.32)  
 גבע (₪ 114.79)  
 שפל (₪ 96.80)

הסטוריית צריכה בקוט"ש

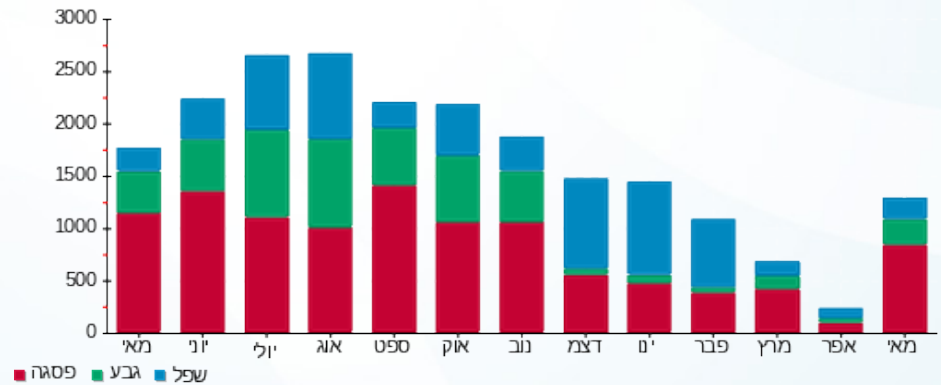

03/06/20 תאריך הפקה:  
 31/05/20 תאריך קריאה נוכחית:  
 01/05/20 תאריך קריאה קודמת:

שם דייר: מחסן אושי אושי חיוני(16646)  
 שם אתר: קניון שבעת הכוכבים

לקוח/ה נכבד/ה, אנו מתכבדים להגיש את חישוב צריכת החשמל לתקופה 01/05/20 - 31/05/20:

מחסן אושי אושי חיוני(16646) - 1 - 18017247(3x36)

סוג תעריף	סוג צריכה	קריאה קודמת	קריאה נוכחית	סה"כ צריכה בקוט"ש	מחיר לקוט"ש בא"ג	סה"כ לתשלום
פרטי חשבון עבור תאריכים:		01/05/20	31/05/20			
517		7,811.20	8,118.55	307.35	46.90	144.15 ₪

סה"כ לדייר:

שיא ביקוש	סה"כ
3.35	307.35
	144.15 ₪

19.97 ₪	תשלום קבוע	
3.99 ₪	תשלום עבור גודל חיבור בKVA (3x36)	
168.10 ₪	סה"כ לתשלום	לא כולל מע"מ

התפלגות חיוב בש"ח לפי תעו"ז

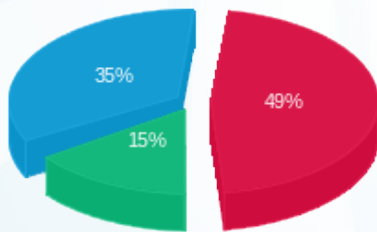

פסגה (70.87 ₪) ■  
 גבע (22.18 ₪) ■  
 שפל (51.10 ₪) ■

הסטוריית צריכה בקוט"ש

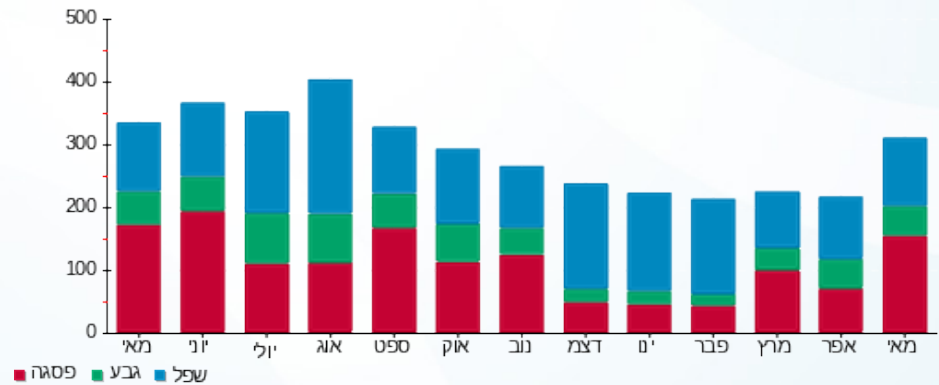



03/06/20 תאריך הפקה:  
 31/05/20 תאריך קריאה נוכחית:  
 01/05/20 תאריך קריאה קודמת:

שם דייר: מחסן נקיון 1-  
 שם אתר: קניון שבעת הכוכבים

לקוח/ה נכבד/ה, אנו מתכבדים להגיש את חישוב צריכת החשמל לתקופה 01/05/20 - 31/05/20:

מחסן נקיון 1 - 2 - 18017271 (3x30)

סוג תעריף	סוג צריכה	קריאה קודמת	קריאה נוכחית	סה"כ צריכה בקוט"ש	מחיר לקוט"ש בא"ג	סה"כ לתשלום
		01/05/20	31/05/20			
777	פסגה	12,774.30	13,337.05	562.75	45.44	255.71 ₪
778	גבע	7,495.95	7,740.45	244.50	37.65	92.05 ₪
779	שפל	17,357.05	17,839.65	482.60	31.07	149.94 ₪

סה"כ לדייר:

פסגה	גבע	שפל	סה"כ	שיא ביקוש
562.75	244.50	482.60	1,289.85	4.58
255.71 ₪	92.05 ₪	149.94 ₪	497.71 ₪	

סה"כ צריכה  
 סה"כ לתשלום

200.95 ₪	תשלום קבוע	
3.32 ₪	תשלום עבור גודל חיבור בKVA (3x30)	
701.98 ₪	סה"כ לתשלום	לא כולל מע"מ

התפלגות חיוב בש"ח לפי תעו"ז

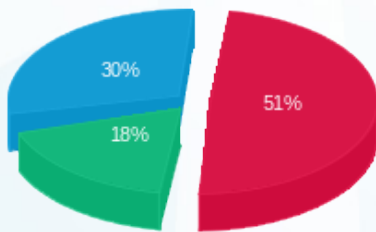

■ פסגה (255.71 ₪)  
 ■ גבע (92.05 ₪)  
 ■ שפל (149.94 ₪)

הסטוריית צריכה בקוט"ש

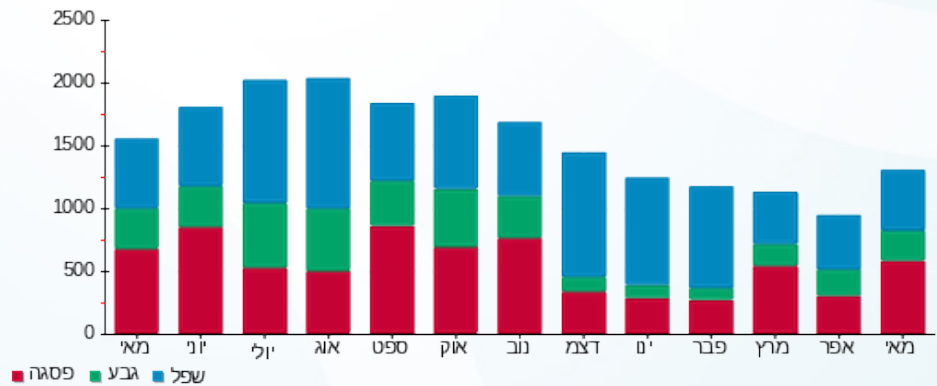

■ פסגה ■ גבע ■ שפל



03/06/20 תאריך הפקה:  
 31/05/20 תאריך קריאה נוכחית:  
 01/05/20 תאריך קריאה קודמת:

שם דייר: מטבח אושי אושי (15484) (1010B)  
 שם אתר: קניון שבעת הכוכבים

לקוח/ה נכבד/ה, אנו מתכבדים להגיש את חישוב צריכת החשמל לתקופה 01/05/20 - 31/05/20:

מטבח אושי אושי 3 - 18017221 (3x78) - 1010B (15484)

סוג תעריף	סוג צריכה	קריאה קודמת	קריאה נוכחית	סה"כ צריכה בקוט"ש	מחיר לקוט"ש בא"ג	סה"כ לתשלום
פרטי חשבון עבור תאריכים:		01/05/20	31/05/20			
517		39,409.30	40,990.50	1,581.20	46.90	741.58 ₪

סה"כ לדייר:

שיא ביקוש	סה"כ
19.93	1,581.20
	741.58 ₪

19.97 ₪	תשלום קבוע	
8.64 ₪	תשלום עבור גודל חיבור בKVA (3x78)	
770.19 ₪	סה"כ לתשלום	לא כולל מע"מ

התפלגות חיוב בש"ח לפי תעו"ז

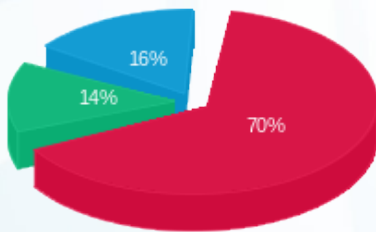

פסגה (519.04 ₪) 70%  
 גבע (100.74 ₪) 14%  
 שפל (121.80 ₪) 16%

הסטוריית צריכה בקוט"ש

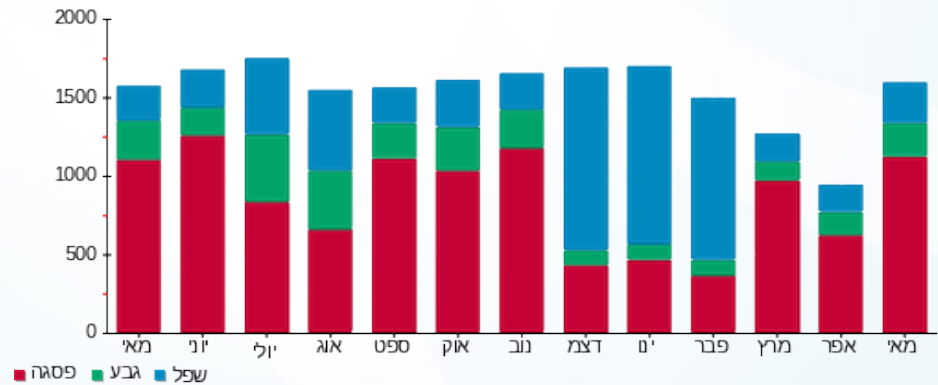



03/06/20

תאריך הפקה:

שם דייר: מטבח אר קפה (14555)

31/05/20

תאריך קריאה נוכחית:

שם אתר: קניון שבעת הכוכבים

01/05/20

תאריך קריאה קודמת:

לקוח/ה נכבד/ה, אנו מתכבדים להגיש את חישוב צריכת החשמל לתקופה 01/05/20 - 31/05/20:

מטבח אר קפה (14555) - 4 - (3x40)18017210

סוג תעריף	סוג צריכה	קריאה קודמת	קריאה נוכחית	סה"כ צריכה בקוט"ש	מחיר לקוט"ש בא"ג	סה"כ לתשלום
		01/05/20	31/05/20			
פרטי חשבון עבור תאריכים:						
517		72,665.85	75,643.20	2,977.35	46.90	1,396.38 ₪

סה"כ לדייר:

שיא ביקוש	סה"כ
13.73	2,977.35
	1,396.38 ₪

תשלום קבוע	תשלום עבור גודל חיבור בKVA (3x40)	סה"כ לתשלום	לא כולל מע"מ
19.97 ₪	4.43 ₪	1,420.78 ₪	

התפלגות חיוב בש"ח לפי תעו"ז

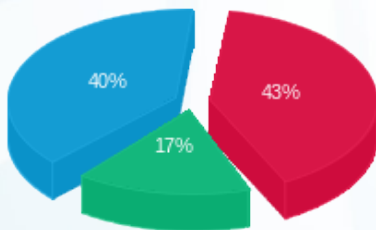

פסגה (596.33 ₪) ■  
 גבע (235.77 ₪) ■  
 שפל (564.28 ₪) ■

הסטוריית צריכה בקוט"ש

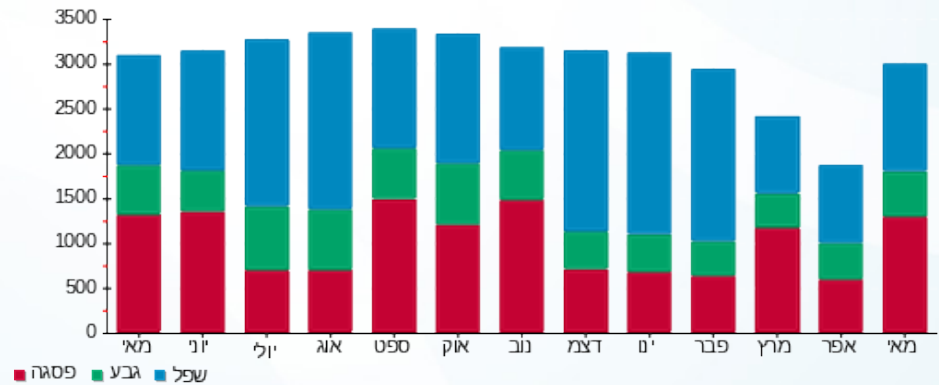



03/06/20 תאריך הפקדה:  
 31/05/20 תאריך קריאה נוכחית:  
 01/05/20 תאריך קריאה קודמת:

שם דייר: מטרופוליס 230  
 שם אתר: קניון שבעת הכוכבים

לקוח/ה נכבד/ה, אנו מתכבדים להגיש את חישוב צריכת החשמל לתקופה 01/05/20 - 31/05/20:

מטרופוליס 230 - 3 - 16193897 (3x80)

סוג תעריף	סוג צריכה	קריאה קודמת	קריאה נוכחית	סה"כ צריכה בקוט"ש	מחיר לקוט"ש בא"ג	סה"כ לתשלום
		01/05/20	31/05/20			
777	פסגה	14,453.50	14,977.80	524.30	45.44	238.24 ₪
778	גבע	5,341.10	5,500.20	159.10	37.65	59.90 ₪
779	שפל	6,877.60	7,061.50	183.90	31.07	57.14 ₪

סה"כ לדייר:

פסגה	גבע	שפל	סה"כ	שיא ביקוש
524.30	159.10	183.90	867.30	4.58
238.24 ₪	59.90 ₪	57.14 ₪	355.28 ₪	

סה"כ צריכה  
 סה"כ לתשלום

200.95 ₪	תשלום קבוע	
8.86 ₪	תשלום עבור גודל חיבור בKVA (3x80)	
565.09 ₪	סה"כ לתשלום	לא כולל מע"מ

התפלגות חיוב בש"ח לפי תעו"ז

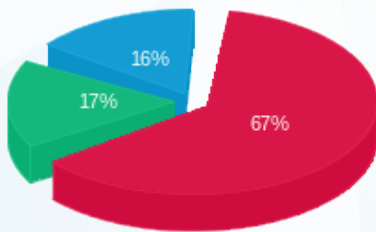

פסגה (238.24 ₪) 67%  
 גבע (59.90 ₪) 17%  
 שפל (57.14 ₪) 16%

הסטוריית צריכה בקוט"ש

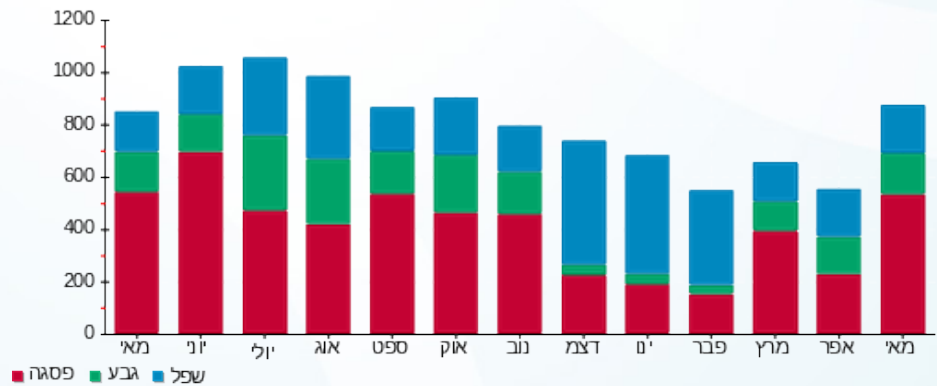

03/06/20 תאריך הפקה:  
 31/05/20 תאריך קריאה נוכחי:  
 01/05/20 תאריך קריאה קודמת:

שם דייר: מילר תכשטים 253 (14427)  
 שם אתר: קניון שבעת הכוכבים

לקוח/ה נכבד/ה, אנו מתכבדים להגיש את חישוב צריכת החשמל לתקופה 01/05/20 - 31/05/20:

מילר תכשטים 253 (14427) - 4 - 15129240 (3x40)

סוג תעריף	סוג צריכה	קריאה קודמת	קריאה נוכחית	סה"כ צריכה בקוט"ש	מחיר לקוט"ש בא"ג	סה"כ לתשלום
פרטי חשבון עבור תאריכים:		01/05/20	31/05/20			
517		30,434.10	31,369.25	935.15	46.90	438.59 ₪

סה"כ לדייר:

שיא ביקוש	סה"כ
7.10	935.15
	438.59 ₪

19.97 ₪	תשלום קבוע	
4.43 ₪	תשלום עבור גודל חיבור בKVA (3x40)	
462.99 ₪	סה"כ לתשלום	לא כולל מע"מ

התפלגות חיוב בש"ח לפי תעו"ז

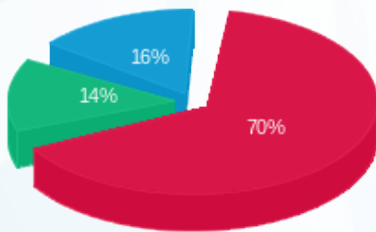

פסגה (308.06 ₪)  
 גבע (61.77 ₪)  
 שפל (68.76 ₪)

הסטוריית צריכה בקוט"ש

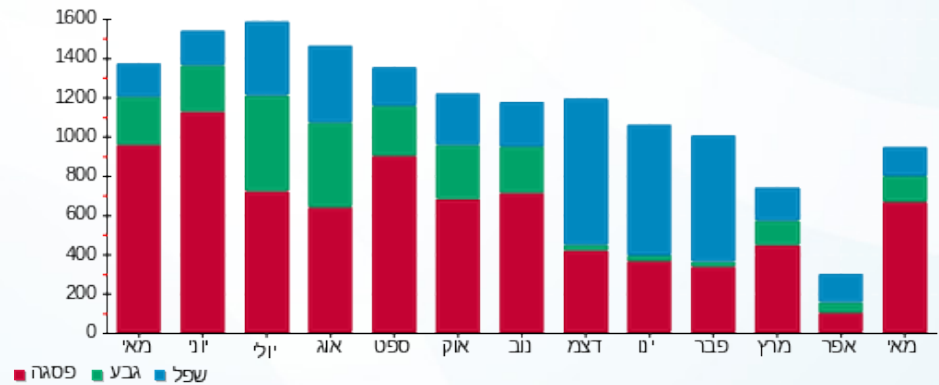

03/06/20 תאריך הפקה:  
 31/05/20 תאריך קריאה נוכחית:  
 01/05/20 תאריך קריאה קודמת:

שם דייר: מינה 229 (14444)  
 שם אתר: קניון שבעת הכוכבים

לקוח/ה נכבד/ה, אנו מתכבדים להגיש את חישוב צריכת החשמל לתקופה 01/05/20 - 31/05/20:

מינה 229 (14444) - 3 - 18017270(3x40)

סוג תעריף	סוג צריכה	קריאה קודמת	קריאה נוכחית	סה"כ צריכה בקוט"ש	מחיר לקוט"ש בא"ג	סה"כ לתשלום
פרטי חשבון עבור תאריכים:		01/05/20	31/05/20			
517		31,672.40	32,928.40	1,256.00	46.90	589.06 ₪

סה"כ לדייר:

שיא ביקוש	סה"כ
7.72	1,256.00
	589.06 ₪

19.97 ₪	תשלום קבוע	
4.43 ₪	תשלום עבור גודל חיבור בKVA (3x40)	
613.46 ₪	סה"כ לתשלום	לא כולל מע"מ

התפלגות חיוב בש"ח לפי תעו"ז

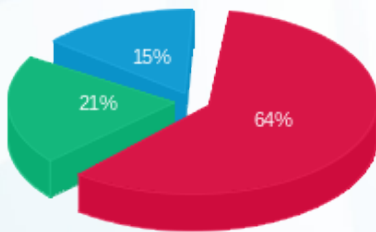

פסגה (375.76 ₪)  
 גבע (124.75 ₪)  
 שפל (88.55 ₪)

הסטוריית צריכה בקוט"ש

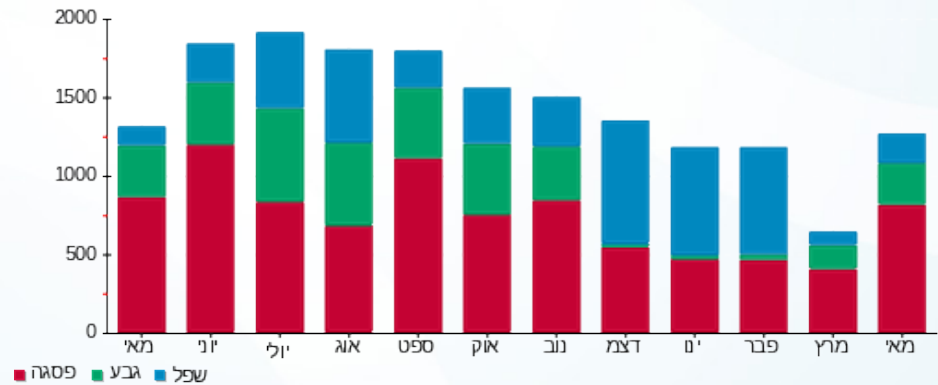

03/06/20 תאריך הפקה:  
 31/05/20 תאריך קריאה נוכחית:  
 01/05/20 תאריך קריאה קודמת:

שם דייר: מנגו ב. חיוני 201 (17387)  
 שם אתר: קניון שבעת הכוכבים

לקוח/ה נכבד/ה, אנו מתכבדים להגיש את חישוב צריכת החשמל לתקופה 01/05/20 - 31/05/20:

מנגו ב. חיוני 201 (17387) - 3 - 16048010(3x80)

סוג תעריף	סוג צריכה	קריאה קודמת	קריאה נוכחית	סה"כ צריכה בקוט"ש	מחיר לקוט"ש בא"ג	סה"כ לתשלום
פרטי חשבון עבור תאריכים:		01/05/20	31/05/20			
517		201,980.90	205,944.30	3,963.40	46.90	1,858.83 ₪

סה"כ לדייר:

שיא ביקוש	סה"כ
26.65	3,963.40
	1,858.83 ₪

19.97 ₪	תשלום קבוע	
8.86 ₪	תשלום עבור גודל חיבור בKVA (3x80)	
1,887.67 ₪	סה"כ לתשלום	לא כולל מע"מ

התפלגות חיוב בש"ח לפי תעו"ז

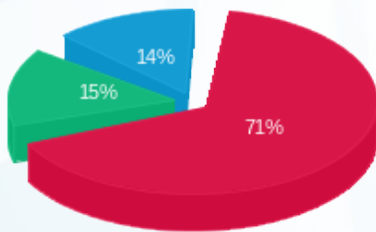

פסגה (1,325.02 ₪)  
 גבע (279.38 ₪)  
 שפל (254.43 ₪)

הסטוריית צריכה בקוט"ש

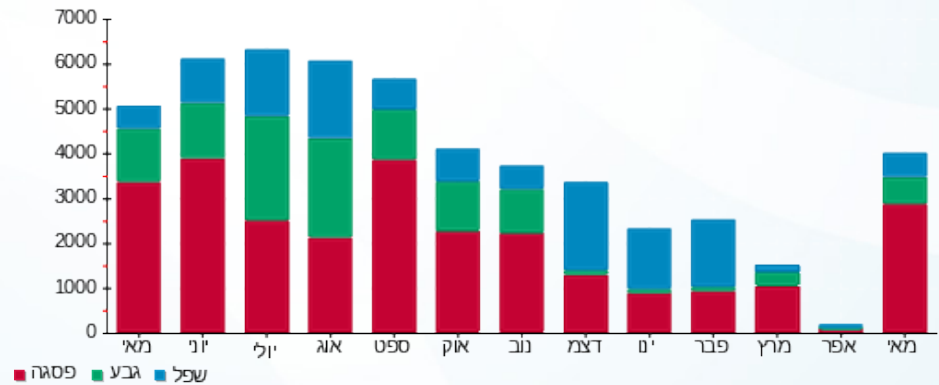



03/06/20

תאריך הפקדה:

שם דייר: מגנו חיוני (17387)

31/05/20

תאריך קריאה נוכחית:

שם אתר: קניון שבעת הכוכבים

01/05/20

תאריך קריאה קודמת:

לקוח/ה נכבד/ה, אנו מתכבדים להגיש את חישוב צריכת החשמל לתקופה 01/05/20 - 31/05/20:

מגנו חיוני (17387) - 2 - 18017241(3x40)

סוג תעריף	סוג צריכה	קריאה קודמת	קריאה נוכחית	סה"כ צריכה בקוט"ש	מחיר לקוט"ש בא"ג	סה"כ לתשלום
פרטי חשבון עבור תאריכים:						
777	פסגה	01/05/20	31/05/20	3,087.70	45.44	1,403.05 ₪
778	גבע	25,116.20	26,162.90	1,046.70	37.65	394.08 ₪
779	שפל	42,909.65	43,644.95	735.30	31.07	228.46 ₪

סה"כ לדיר:

פסגה	גבע	שפל	סה"כ	שיא ביקוש
3,087.70	1,046.70	735.30	4,869.70	15.68
1,403.05 ₪	394.08 ₪	228.46 ₪	2,025.59 ₪	

סה"כ צריכה

סה"כ לתשלום

200.95 ₪	תשלום קבוע	
4.43 ₪	תשלום עבור גודל חיבור בKVA (3x40)	
2,230.97 ₪	סה"כ לתשלום	לא כולל מע"מ

התפלגות חיוב בש"ח לפי תע"ז

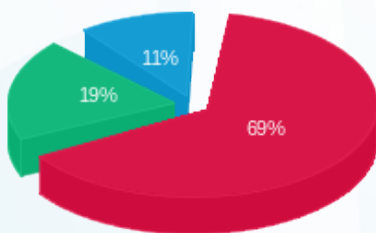

- פסגה (1,403.05 ₪) 69%
- גבע (394.08 ₪) 19%
- שפל (228.46 ₪) 11%

הסטוריית צריכה בקוט"ש

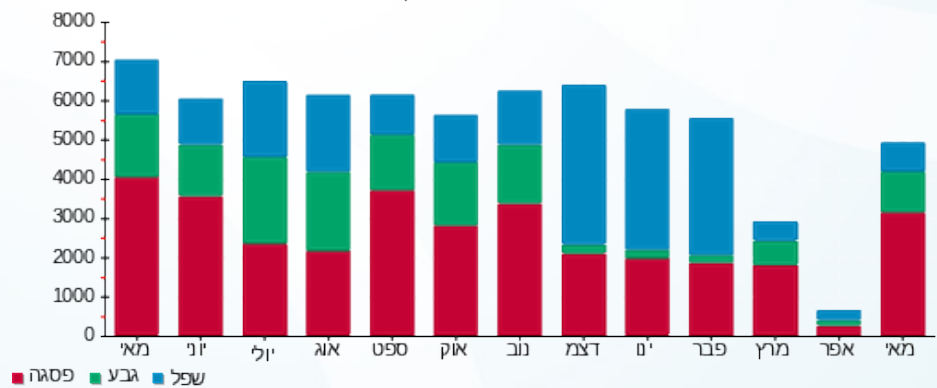

03/06/20 תאריך הפקה:  
 31/05/20 תאריך קריאה נוכחית:  
 01/05/20 תאריך קריאה קודמת:

שם דייר: מפוחי עשן, אגף חדש 26/32  
 שם אתר: קניון שבעת הכוכבים

לקוח/ה נכבד/ה, אנו מתכבדים להגיש את חישוב צריכת החשמל לתקופה 01/05/20 - 31/05/20:

מפוחי עשן, אגף חדש 26/32 - 3 - 18017239 (3x250)

סוג תעריף	סוג צריכה	קריאה קודמת	קריאה נוכחית	סה"כ צריכה בקוט"ש	מחיר לקוט"ש בא"ג	סה"כ לתשלום
פרטי חשבון עבור תאריכים:						
777	פסגה	01/05/20	31/05/20	576.80	45.44	262.10 ₪
778	גבע	5,725.60	5,992.00	266.40	37.65	100.30 ₪
779	שפל	8,643.20	8,814.80	171.60	31.07	53.32 ₪

סה"כ לדייר:

פסגה	גבע	שפל	סה"כ	שיא ביקוש
576.80	266.40	171.60	1,014.80	26.66
262.10 ₪	100.30 ₪	53.32 ₪	415.71 ₪	

סה"כ צריכה  
סה"כ לתשלום

200.95 ₪	תשלום קבוע	
27.69 ₪	תשלום עבור גודל חיבור בKVA (3x250)	
644.35 ₪	סה"כ לתשלום	לא כולל מע"מ

התפלגות חיוב בש"ח לפי תעו"ז

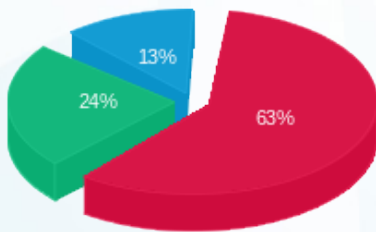

■ פסגה (262.10 ₪)  
 ■ גבע (100.30 ₪)  
 ■ שפל (53.32 ₪)

הסטוריית צריכה בקוט"ש

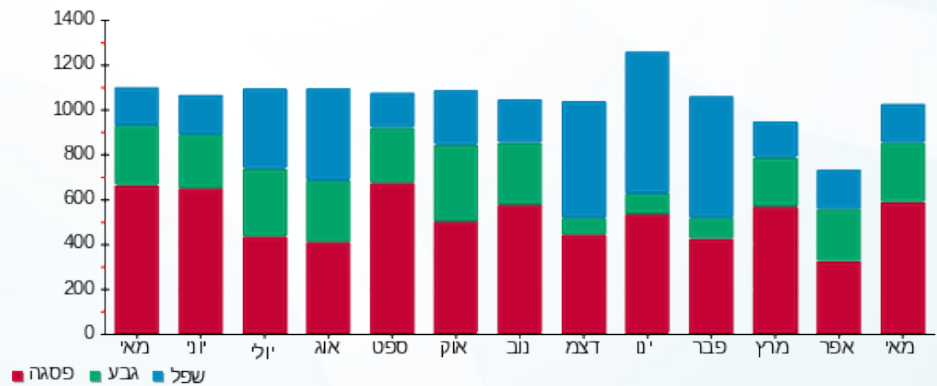



03/06/20 תאריך הפקה:  
 31/05/20 תאריך קריאה נוכחית:  
 01/05/20 תאריך קריאה קודמת:

שם דייר: מקדונלדס - חיוני 225 (15761)  
 שם אתר: קניון שבעת הכוכבים

לקוח/ה נכבד/ה, אנו מתכבדים להגיש את חישוב צריכת החשמל לתקופה 01/05/20 - 31/05/20:

מקדונלדס - חיוני 225 (15761) - 4 - 18017311(3x40)

סוג תעריף	סוג צריכה	קריאה קודמת	קריאה נוכחית	סה"כ צריכה בקוט"ש	מחיר לקוט"ש בא"ג	סה"כ לתשלום
פרטי חשבון עבור תאריכים:						
777	פסגה	01/05/20	31/05/20	3,552.75	45.44	1,614.37 ₪
778	גבע	32,620.35	34,065.80	1,445.45	37.65	544.21 ₪
779	שפל	51,324.10	52,393.70	1,069.60	31.07	332.32 ₪

סה"כ לדיר:

פסגה	גבע	שפל	סה"כ	שיא ביקוש
3,552.75	1,445.45	1,069.60	6,067.80	20.90
1,614.37 ₪	544.21 ₪	332.32 ₪	2,490.91 ₪	

סה"כ צריכה  
 סה"כ לתשלום

200.95 ₪	תשלום קבוע	
4.43 ₪	תשלום עבור גודל חיבור בKVA (3x40)	
2,696.29 ₪	סה"כ לתשלום	לא כולל מע"מ

התפלגות חיוב בש"ח לפי תעו"ז

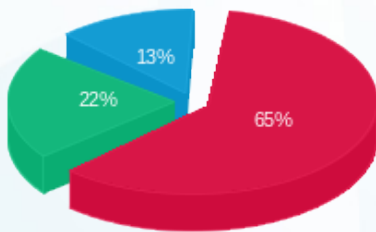

פסגה (1,614.37 ₪) 65%  
 גבע (544.21 ₪) 22%  
 שפל (332.32 ₪) 13%

הסטוריית צריכה בקוט"ש

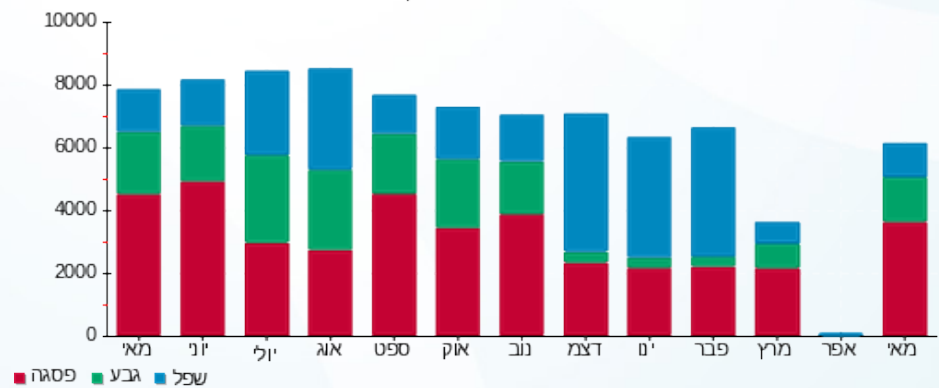

03/06/20 תאריך הפקה:  
 31/05/20 תאריך קריאה נוכחית:  
 01/05/20 תאריך קריאה קודמת:

שם דייר: מקדונלדס ב. חיוני 225 (15761)  
 שם אתר: קניון שבעת הכוכבים

**לקוח/ה נכבד/ה, אנו מתכבדים להגיש את חישוב צריכת החשמל לתקופה 01/05/20 - 31/05/20:**

מקדונלדס ב. חיוני 225 (15761) - 3 - 16193882(3x80)

סוג תעריף	סוג צריכה	קריאה קודמת	קריאה נוכחית	סה"כ צריכה בקוט"ש	מחיר לקוט"ש בא"ג	סה"כ לתשלום
פרטי חשבון עבור תאריכים:			01/05/20	31/05/20		
777	פסגה	99,102.30	102,607.60	3,505.30	45.44	1,592.81 ₪
778	גבע	45,818.40	47,281.20	1,462.80	37.65	550.74 ₪
779	שפל	115,391.10	117,669.40	2,278.30	31.07	707.87 ₪

סה"כ לדייר:

פסגה	גבע	שפל	סה"כ	שיא ביקוש
3,505.30	1,462.80	2,278.30	7,246.40	23.63
1,592.81 ₪	550.74 ₪	707.87 ₪	2,851.42 ₪	

סה"כ צריכה  
 סה"כ לתשלום

200.95 ₪	<b>תשלום קבוע</b>	
8.86 ₪	<b>תשלום עבור גודל חיבור בKVA (3x80)</b>	
3,061.23 ₪	<b>סה"כ לתשלום</b>	<b>לא כולל מע"מ</b>

התפלגות חיוב בש"ח לפי תעו"ז

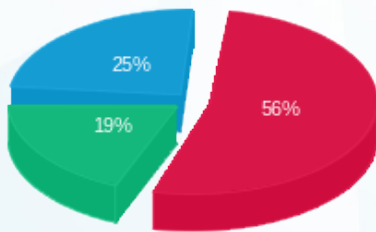

פסגה (1,592.81 ₪) ■  
 גבע (550.74 ₪) ■  
 שפל (707.87 ₪) ■

הסטוריית צריכה בקוט"ש

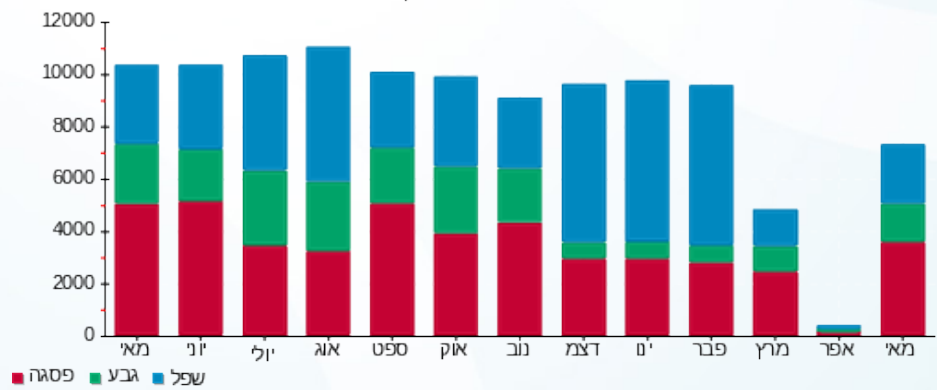

03/06/20

תאריך הפקה:

שם דייר: מקדונלדס חדר קירור - חניון 225 (15761)

31/05/20

תאריך קריאה נוכחית:

שם אתר: קניון שבעת הכוכבים

01/05/20

תאריך קריאה קודמת:

לקוח/ה נכבד/ה, אנו מתכבדים להגיש את חישוב צריכת החשמל לתקופה 01/05/20 - 31/05/20:

מקדונלדס חדר קירור - חניון 225 (15761) - 4 - 18017221(3x32)

סוג תעריף	סוג צריכה	קריאה קודמת	קריאה נוכחית	סה"כ צריכה בקוט"ש	מחיר לקוט"ש בא"ג	סה"כ לתשלום
פרטי חשבון עבור תאריכים:		01/05/20	31/05/20			
517		55,546.80	57,285.25	1,738.45	46.90	815.33 ₪

סה"כ לדייר:

שיא ביקוש	סה"כ
6.49	1,738.45
	815.33 ₪

19.97 ₪	תשלום קבוע	
3.54 ₪	תשלום עבור גודל חיבור בKVA (3x32)	
838.85 ₪	סה"כ לתשלום	לא כולל מע"מ

התפלגות חיוב בש"ח לפי תעו"ז

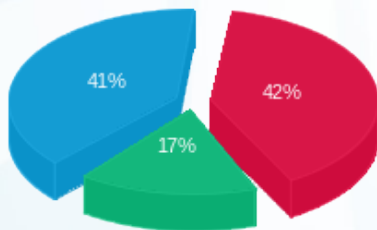

- פסגה (₪ 342.96)
- גבע (₪ 141.19)
- שפל (₪ 331.18)

הסטוריית צריכה בקוט"ש

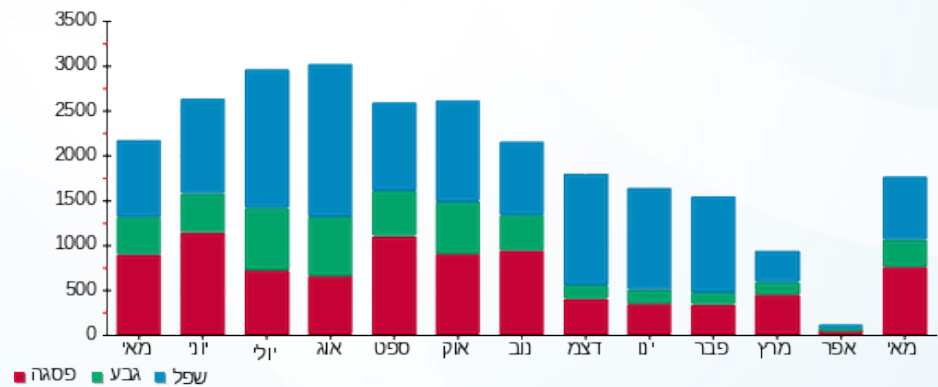



03/06/20 תאריך הפקדה:  
 31/05/20 תאריך קריאה נוכחית:  
 01/05/20 תאריך קריאה קודמת:

שם דייר: מתח גבוה  
 שם אתר: קניון שבעת הכוכבים

לקוח/ה נכבד/ה, אנו מתכבדים להגיש את חישוב צריכת החשמל לתקופה 01/05/20 - 31/05/20:

מתח גבוה - 1 - 11103575 (3x1)

סוג תעריף	סוג צריכה	קריאה קודמת	קריאה נוכחית	סה"כ צריכה בקוט"ש	מחיר לקוט"ש בא"ג	סה"כ לתשלום
		01/05/20	31/05/20			
777	פסגה	1,530,336.90	1,605,432.80	75,095.90	37.26	27,980.73 ₪
778	גבע	688,385.80	709,667.50	21,281.70	29.98	6,380.25 ₪
779	שפל	975,641.70	998,767.30	23,125.60	24.15	5,584.83 ₪

סה"כ לדייר:

פסגה	גבע	שפל	סה"כ	שיא ביקוש
75,095.90	21,281.70	23,125.60	119,503.20	0.21
27,980.73 ₪	6,380.25 ₪	5,584.83 ₪	39,945.82 ₪	

סה"כ צריכה  
 סה"כ לתשלום

0.00 ₪	תשלום קבוע	
45.95 ₪	תשלום עבור גודל חיבור בKVA (3x1)	
39,991.77 ₪	סה"כ לתשלום	לא כולל מע"מ

התפלגות חיוב בש"ח לפי תעו"ז

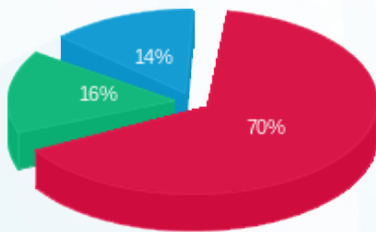

פסגה (27,980.73 ₪) 70%  
 גבע (6,380.25 ₪) 16%  
 שפל (5,584.83 ₪) 14%

הסטוריית צריכה בקוט"ש

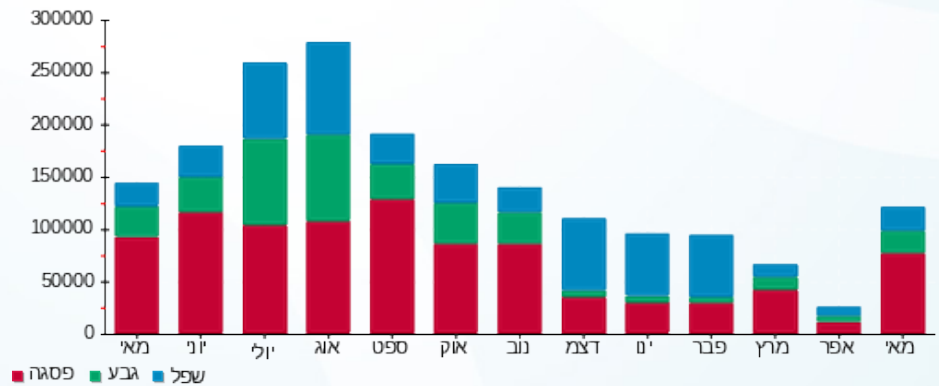



03/06/20

תאריך הפקדה:

31/05/20

תאריך קריאה נוכחית:

01/05/20

תאריך קריאה קודמת:

שם דייר: נעלי ביוניק  
שם אתר: קניון שבעת הכוכבים

לקוח/ה נכבד/ה, אנו מתכבדים להגיש את חישוב צריכת החשמל לתקופה 01/05/20 - 31/05/20:

נעלי ביוניק - 1 - 18017267(3x40)

סוג תעריף	סוג צריכה	קריאה קודמת	קריאה נוכחית	סה"כ צריכה בקוט"ש	מחיר לקוט"ש בא"ג	סה"כ לתשלום
פרטי חשבון עבור תאריכים:		01/05/20	31/05/20			
517		43,138.85	43,766.95	628.10	46.90	294.58 ₪

סה"כ לדיר:

שיא ביקוש	סה"כ
7.26	628.10
	294.58 ₪

תשלום קבוע	תשלום עבור גודל חיבור בKVA (3x40)	סה"כ לתשלום	לא כולל מע"מ
19.97 ₪	4.43 ₪	318.98 ₪	

התפלגות חיוב בש"ח לפי תעו"ז

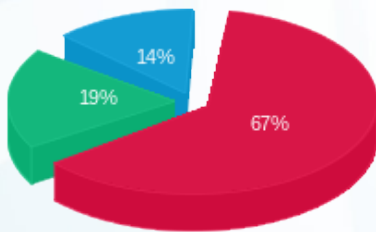

- פסגה (197.14 ₪)
- גבע (57.03 ₪)
- שפל (40.40 ₪)

הסטוריית צריכה בקוט"ש

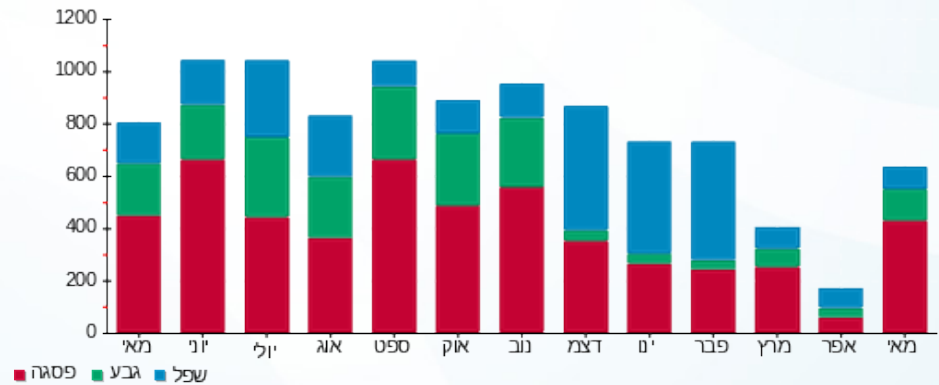

03/06/20 תאריך הפקה:  
 31/05/20 תאריך קריאה נוכחית:  
 01/05/20 תאריך קריאה קודמת:

שם דייר: נעלי נמרוד 116 (15677)  
 שם אתר: קניון שבעת הכוכבים

לקוח/ה נכבד/ה, אנו מתכבדים להגיש את חישוב צריכת החשמל לתקופה 01/05/20 - 31/05/20:

נעלי נמרוד 116 (15677) - 4 - 18017217(3x63)

סוג תעריף	סוג צריכה	קריאה קודמת	קריאה נוכחית	סה"כ צריכה בקוט"ש	מחיר לקוט"ש בא"ג	סה"כ לתשלום
פרטי חשבון עבור תאריכים:		01/05/20	31/05/20			
517		16,133.25	16,676.60	543.35	46.90	254.83 ₪

סה"כ לדייר:

שיא ביקוש	סה"כ
4.44	543.35
	254.83 ₪

תשלום קבוע	תשלום עבור גודל חיבור ב-KVA (3x63)	סה"כ לתשלום	לא כולל מע"מ
19.97 ₪	6.98 ₪	281.78 ₪	

התפלגות חיוב בש"ח לפי תעו"ז

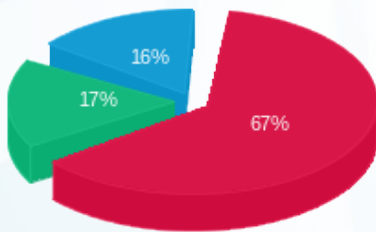

- פסגה (171.07 ₪)
- גבע (43.48 ₪)
- שפל (40.29 ₪)

הסטוריית צריכה בקוט"ש

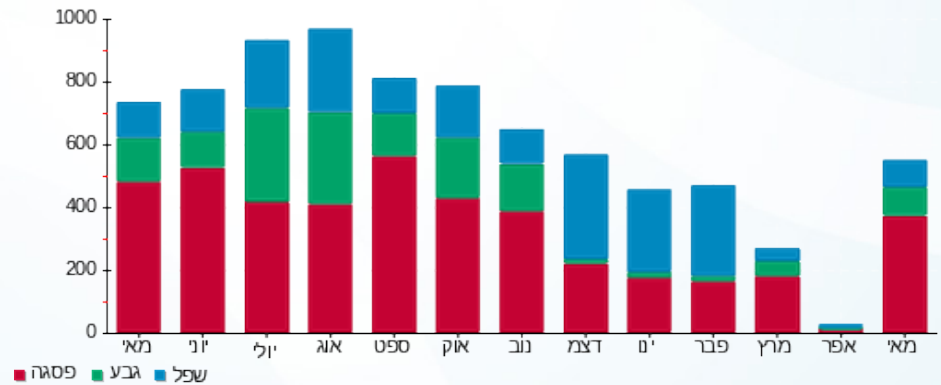

03/06/20 תאריך הפקה:  
 31/05/20 תאריך קריאה נוכחית:  
 01/05/20 תאריך קריאה קודמת:

שם דייר: נעלי עמנואל 129 (16071)  
 שם אתר: קניון שבעת הכוכבים

לקוח/ה נכבד/ה, אנו מתכבדים להגיש את חישוב צריכת החשמל לתקופה 01/05/20 - 31/05/20:

נעלי עמנואל 129 (16071) - 4 - 18017254(3x63)

סוג תעריף	סוג צריכה	קריאה קודמת	קריאה נוכחית	סה"כ צריכה בקוט"ש	מחיר לקוט"ש בא"ג	סה"כ לתשלום
פרטי חשבון עבור תאריכים:		01/05/20	31/05/20			
517		21,001.15	21,742.95	741.80	46.90	347.90 ₪

סה"כ לדייר:

שיא ביקוש	סה"כ
4.32	741.80
	347.90 ₪

19.97 ₪	תשלום קבוע	
6.98 ₪	תשלום עבור גודל חיבור בKVA (3x63)	
374.85 ₪	סה"כ לתשלום	לא כולל מע"מ

התפלגות חיוב בש"ח לפי תעו"ז

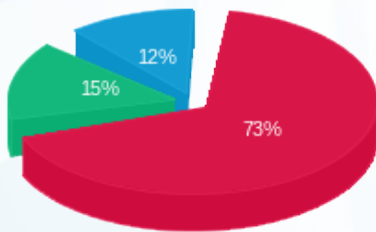

פסגה (252.32 ₪)  
 גבע (52.65 ₪)  
 שפל (42.94 ₪)

הסטוריית צריכה בקוט"ש

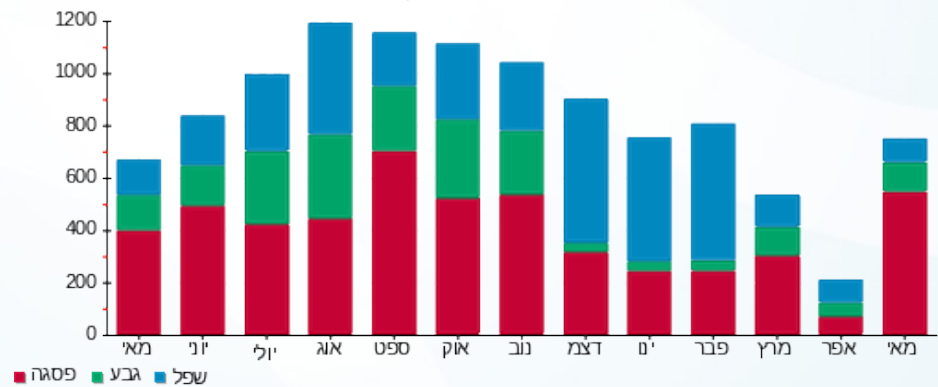



03/06/20

תאריך הפקה:

שם דייר: סאקס 148 (18529)

31/05/20

תאריך קריאה נוכחית:

שם אתר: קניון שבעת הכוכבים

01/05/20

תאריך קריאה קודמת:

לקוח/ה נכבד/ה, אנו מתכבדים להגיש את חישוב צריכת החשמל לתקופה 01/05/20 - 31/05/20:

סאקס 148 (18529) - 3 - 18017246(3x63)

סוג תעריף	סוג צריכה	קריאה קודמת	קריאה נוכחית	סה"כ צריכה בקוט"ש	מחיר לקוט"ש בא"ג	סה"כ לתשלום
פרטי חשבון עבור תאריכים:		01/05/20	31/05/20			
517		51,566.60	53,519.20	1,952.60	46.90	915.77 ₪

סה"כ לדייר:

שיא ביקוש	סה"כ
9.01	1,952.60
	915.77 ₪

19.97 ₪	תשלום קבוע	
6.98 ₪	תשלום עבור גודל חיבור בKVA (3x63)	
942.72 ₪	סה"כ לתשלום	לא כולל מע"מ

התפלגות חיוב בש"ח לפי תעו"ז

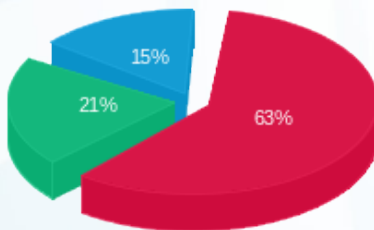

פסגה (580.15 ₪) ■  
 גבע (193.74 ₪) ■  
 שפל (141.87 ₪) ■

הסטוריית צריכה בקוט"ש

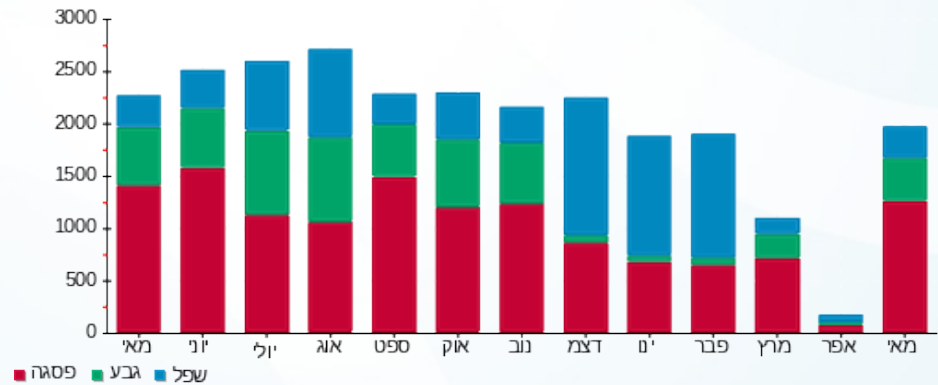



03/06/20

תאריך הפקה:

שם דייר: סבון 250 (18028)

31/05/20

תאריך קריאה נוכחית:

שם אתר: קניון שבעת הכוכבים

01/05/20

תאריך קריאה קודמת:

לקוח/ה נכבד/ה, אנו מתכבדים להגיש את חישוב צריכת החשמל לתקופה 01/05/20 - 31/05/20:

סבון 250 (18028) - 7 - 15129240(3x40)

סוג תעריף	סוג צריכה	קריאה קודמת	קריאה נוכחית	סה"כ צריכה בקוט"ש	מחיר לקוט"ש בא"ג	סה"כ לתשלום
פרטי חשבון עבור תאריכים:		01/05/20	31/05/20			
517		50,094.05	51,755.25	1,661.20	46.90	779.10 ₪

סה"כ לדייר:

שיא ביקוש	סה"כ
10.40	1,661.20
	779.10 ₪

תשלום קבוע	תשלום עבור גודל חיבור בKVA (3x40)	סה"כ לתשלום	לא כולל מע"מ
19.97 ₪	4.43 ₪	803.50 ₪	

התפלגות חיוב בש"ח לפי תעו"ז

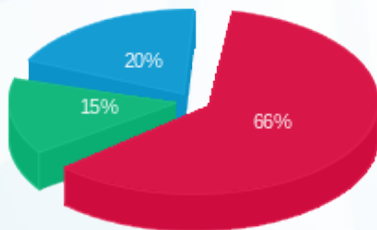

- פסגה (511.02) ₪
- גבע (115.19) ₪
- שפל (152.89) ₪

הסטוריית צריכה בקוט"ש

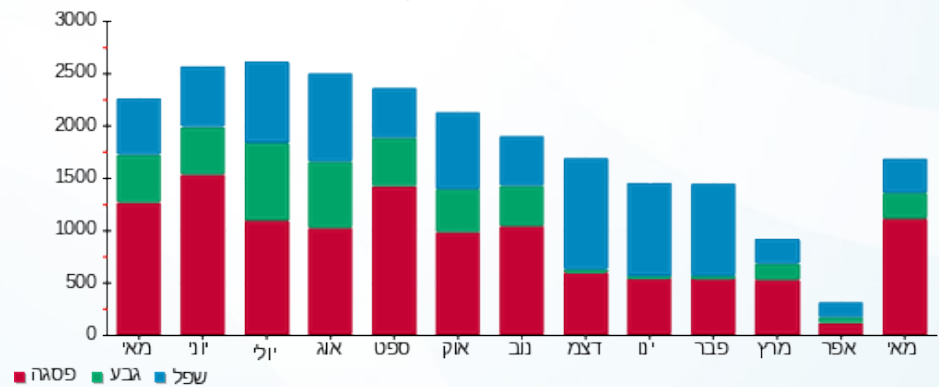



03/06/20 תאריך הפקה:  
 31/05/20 תאריך קריאה נוכחית:  
 01/05/20 תאריך קריאה קודמת:

שם דייר: סברובסקי 110  
 שם אתר: קניון שבעת הכוכבים

לקוח/ה נכבד/ה, אנו מתכבדים להגיש את חישוב צריכת החשמל לתקופה 01/05/20 - 31/05/20:

סברובסקי 110 - 18017254 (3x40)

סוג תעריף	סוג צריכה	קריאה קודמת	קריאה נוכחית	סה"כ צריכה בקוט"ש	מחיר לקוט"ש בא"ג	סה"כ לתשלום
פרטי חשבון עבור תאריכים:						
777	פסגה	01/05/20	31/05/20	530.50	45.44	241.06 ₪
778	גבע	6,928.90	7,107.15	178.25	37.65	67.11 ₪
779	שפל	11,268.30	11,436.10	167.80	31.07	52.14 ₪

סה"כ לדייר:

פסגה	גבע	שפל	סה"כ	שיא ביקוש
530.50	178.25	167.80	876.55	5.52
241.06 ₪	67.11 ₪	52.14 ₪	360.31 ₪	

סה"כ צריכה  
 סה"כ לתשלום

200.95 ₪	<b>תשלום קבוע</b>	
4.43 ₪	<b>תשלום עבור גודל חיבור בKVA (3x40)</b>	
565.69 ₪	<b>סה"כ לתשלום</b>	<b>לא כולל מע"מ</b>

התפלגות חיוב בש"ח לפי תע"ז

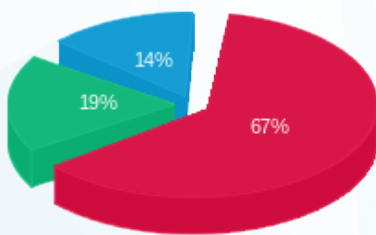

פסגה (241.06 ₪)  
 גבע (67.11 ₪)  
 שפל (52.14 ₪)

הסטוריית צריכה בקוט"ש

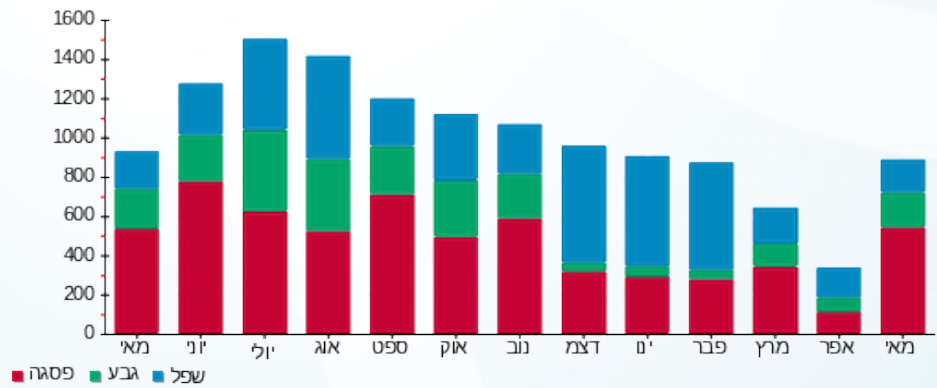



03/06/20

תאריך הפקה:

שם דייר: סוּטֶשׁ 125 א (14410)

31/05/20

תאריך קריאה נוכחית:

שם אתר: קניון שבעת הכוכבים

01/05/20

תאריך קריאה קודמת:

לקוח/ה נכבד/ה, אנו מתכבדים להגיש את חישוב צריכת החשמל לתקופה 01/05/20 - 31/05/20:

סוּטֶשׁ 125 א (14410) - 4 - (3x40)18017211

סוג תעריף	סוג צריכה	קריאה קודמת	קריאה נוכחית	סה"כ צריכה בקוט"ש	מחיר לקוט"ש בא"ג	סה"כ לתשלום
פרטי חשבון עבור תאריכים:		01/05/20	31/05/20			
517		18,863.25	19,188.15	324.90	46.90	152.38 ₪

סה"כ לדייר:

שיא ביקוש	סה"כ
3.85	324.90
	152.38 ₪

19.97 ₪	תשלום קבוע	
4.43 ₪	תשלום עבור גודל חיבור ב KVA (3x40)	
176.78 ₪	סה"כ לתשלום	לא כולל מע"מ

התפלגות חיוב בש"ח לפי תעו"ז

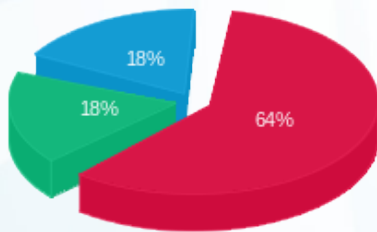

- פסגה (96.97 ₪)
- גבע (27.48 ₪)
- שפל (27.93 ₪)

הסטוריית צריכה בקוט"ש

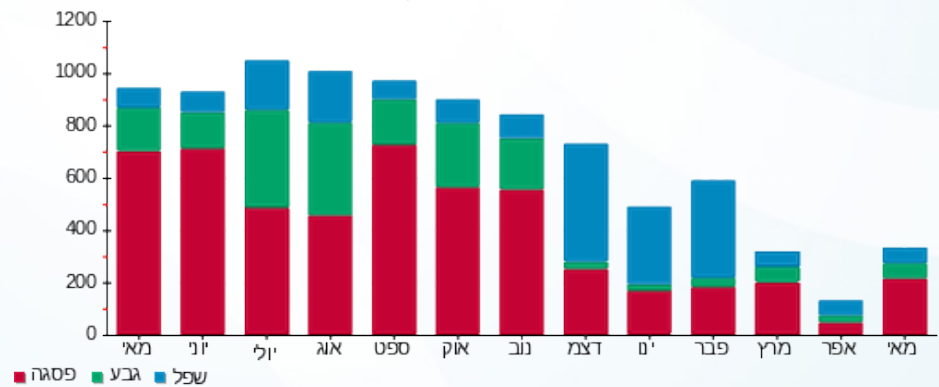



03/06/20 תאריך הפקה:  
 31/05/20 תאריך קריאה נוכחית:  
 01/05/20 תאריך קריאה קודמת:

שם דייר: סופר פארם - חיוני 102 (14594)  
 שם אתר: קניון שבעת הכוכבים

לקוח/ה נכבד/ה, אנו מתכבדים להגיש את חישוב צריכת החשמל לתקופה 01/05/20 - 31/05/20:

סופר פארם - חיוני 102 (14594) - 2 - 18017255(3x40)

סוג תעריף	סוג צריכה	קריאה קודמת	קריאה נוכחית	סה"כ צריכה בקוט"ש	מחיר לקוט"ש בא"ג	סה"כ לתשלום
פרטי חשבון עבור תאריכים:		01/05/20	31/05/20			
517		0.00	0.00	0.00	46.90	0.00 ₪

סה"כ לדייר:

שיא ביקוש	סה"כ
	0.00
	0.00 ₪

19.97 ₪	תשלום קבוע	
4.43 ₪	תשלום עבור גודל חיבור בKVA (3x40)	
24.40 ₪	סה"כ לתשלום	לא כולל מע"מ





03/06/20 תאריך הפקה:  
 31/05/20 תאריך קריאה נוכחית:  
 01/05/20 תאריך קריאה קודמת:

שם דייר: סופרפארם 128 (14594)  
 שם אתר: קניון שבעת הכוכבים

לקוח/ה נכבד/ה, אנו מתכבדים להגיש את חישוב צריכת החשמל לתקופה 01/05/20 - 31/05/20:

סופרפארם 128 (14594) - 1 - 18017283(3x400)

סוג תעריף	סוג צריכה	קריאה קודמת	קריאה נוכחית	סה"כ צריכה בקוט"ש	מחיר לקוט"ש בא"ג	סה"כ לתשלום
פרטי חשבון עבור תאריכים:						
		01/05/20	31/05/20			
777	פסגה	316,269.60	323,838.80	7,569.20	45.44	3,439.44 ₪
778	גבע	161,126.40	164,438.80	3,312.40	37.65	1,247.12 ₪
779	שפל	245,733.60	251,607.20	5,873.60	31.07	1,824.93 ₪

סה"כ לדייר:

פסגה	גבע	שפל	סה"כ	שיא ביקוש
7,569.20	3,312.40	5,873.60	16,755.20	47.77
3,439.44 ₪	1,247.12 ₪	1,824.93 ₪	6,511.49 ₪	

סה"כ צריכה  
 סה"כ לתשלום

200.95 ₪	תשלום קבוע	
44.30 ₪	תשלום עבור גודל חיבור בKVA (3x400)	
6,756.74 ₪	סה"כ לתשלום	לא כולל מע"מ

התפלגות חיוב בש"ח לפי תע"ז

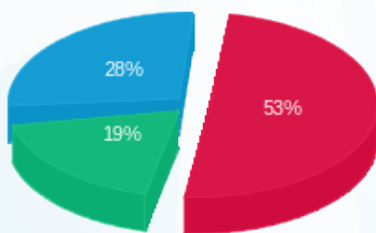

■ פסגה (3,439.44 ₪)  
 ■ גבע (1,247.12 ₪)  
 ■ שפל (1,824.93 ₪)

הסטוריית צריכה בקוט"ש

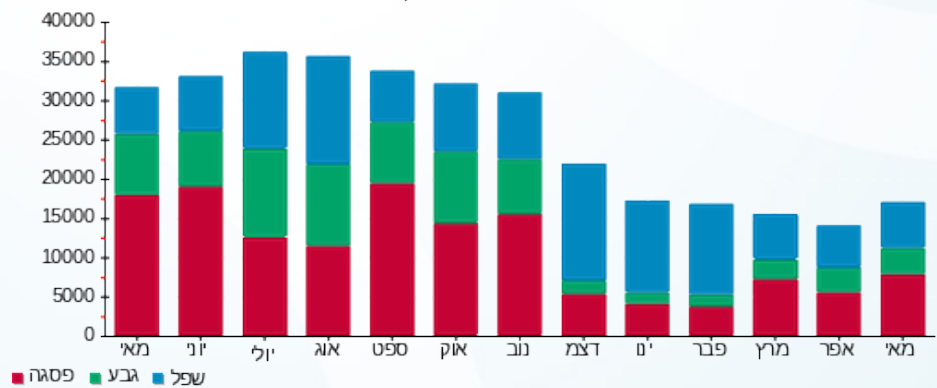

03/06/20 תאריך הפקה:  
 31/05/20 תאריך קריאה נוכחית:  
 01/05/20 תאריך קריאה קודמת:

שם דייר: סטודיו פשה 221 (18829)  
 שם אתר: קניון שבעת הכוכבים

לקוח/ה נכבד/ה, אנו מתכבדים להגיש את חישוב צריכת החשמל לתקופה 01/05/20 - 31/05/20:

סטודיו פשה 221 (18829) - 1 - 16193881(3x63)

סוג תעריף	סוג צריכה	קריאה קודמת	קריאה נוכחית	סה"כ צריכה בקוט"ש	מחיר לקוט"ש בא"ג	סה"כ לתשלום
פרטי חשבון עבור תאריכים:		01/05/20	31/05/20			
517		41,369.20	42,441.30	1,072.10	46.90	502.81 ₪

סה"כ לדייר:

שיא ביקוש	סה"כ
6.17	1,072.10
	502.81 ₪

19.97 ₪	תשלום קבוע	
6.98 ₪	תשלום עבור גודל חיבור בKVA (3x63)	
529.76 ₪	סה"כ לתשלום	לא כולל מע"מ

התפלגות חיוב בש"ח לפי תעו"ז

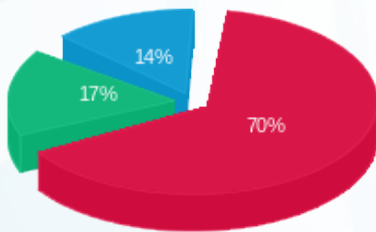

פסגה (₪ 349.55)  
 גבע (₪ 83.72)  
 שפל (₪ 69.55)

הסטוריית צריכה בקוט"ש

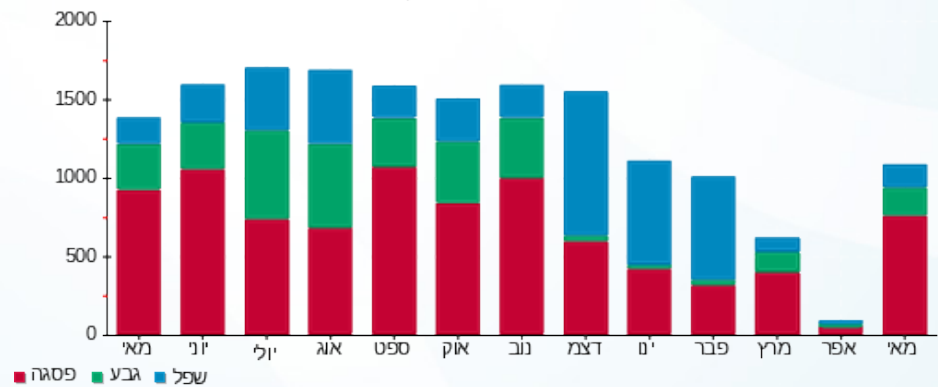

03/06/20 תאריך הפקה:  
 31/05/20 תאריך קריאה נוכחית:  
 01/05/20 תאריך קריאה קודמת:

שם דייר: סטיב מאדן 111 (15796)  
 שם אתר: קניון שבעת הכוכבים

לקוח/ה נכבד/ה, אנו מתכבדים להגיש את חישוב צריכת החשמל לתקופה 01/05/20 - 31/05/20:

סטיב מאדן 111 (15796) - 2 - 18017254(3x40)

סוג תעריף	סוג צריכה	קריאה קודמת	קריאה נוכחית	סה"כ צריכה בקוט"ש	מחיר לקוט"ש בא"ג	סה"כ לתשלום
פרטי חשבון עבור תאריכים:		01/05/20	31/05/20			
517		56,284.35	57,671.80	1,387.45	46.90	650.71 ₪

סה"כ לדייר:

שיא ביקוש	סה"כ
9.28	1,387.45
	650.71 ₪

19.97 ₪	תשלום קבוע	
4.43 ₪	תשלום עבור גודל חיבור ב-KVA (3x40)	
675.11 ₪	סה"כ לתשלום	לא כולל מע"מ

התפלגות חיוב בש"ח לפי תעו"ז

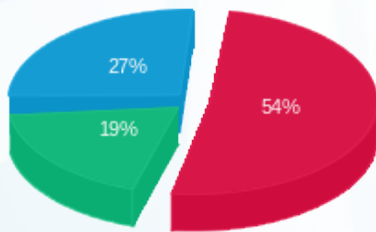

פסגה (351.54 ₪) ■  
 גבע (125.81 ₪) ■  
 שפל (173.37 ₪) ■

הסטוריית צריכה בקוט"ש

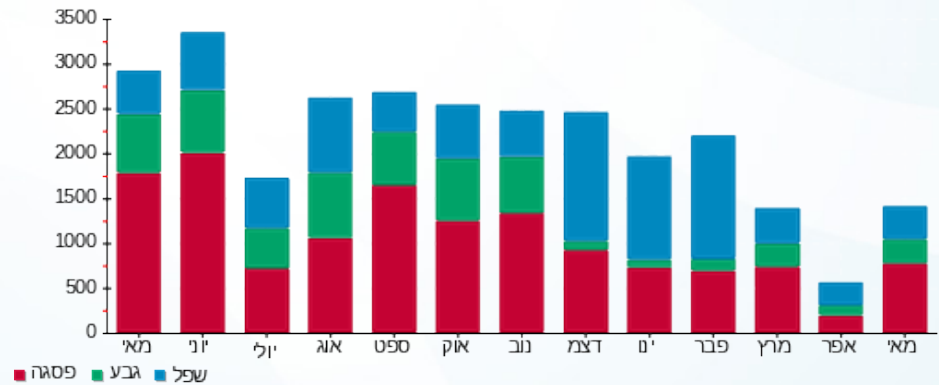

03/06/20 תאריך הפקה:  
 31/05/20 תאריך קריאה נוכחי:  
 01/05/20 תאריך קריאה קודמת:

שם דייר: סטימצקי 213 (14416)  
 שם אתר: קניון שבעת הכוכבים

לקוח/ה נכבד/ה, אנו מתכבדים להגיש את חישוב צריכת החשמל לתקופה 01/05/20 - 31/05/20:

סטימצקי 213 (14416) - 2 - 18017310(3x63)

סוג תעריף	סוג צריכה	קריאה קודמת	קריאה נוכחית	סה"כ צריכה בקוט"ש	מחיר לקוט"ש בא"ג	סה"כ לתשלום
פרטי חשבון עבור תאריכים:		01/05/20	31/05/20			
517		48,403.70	51,916.50	3,512.80	46.90	1,647.50 ₪

סה"כ לדייר:

סה"כ	שיא ביקוש
3,512.80	13.84
1,647.50 ₪	

19.97 ₪	תשלום קבוע	
6.98 ₪	תשלום עבור גודל חיבור בKVA (3x63)	
1,674.45 ₪	סה"כ לתשלום	לא כולל מע"מ

התפלגות חיוב בש"ח לפי תעו"ז

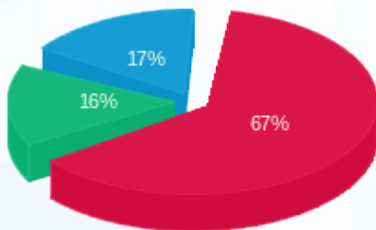

פסגה (1,109.65 ₪) ■  
 גבע (258.65 ₪) ■  
 שפל (279.20 ₪) ■

הסטוריית צריכה בקוט"ש

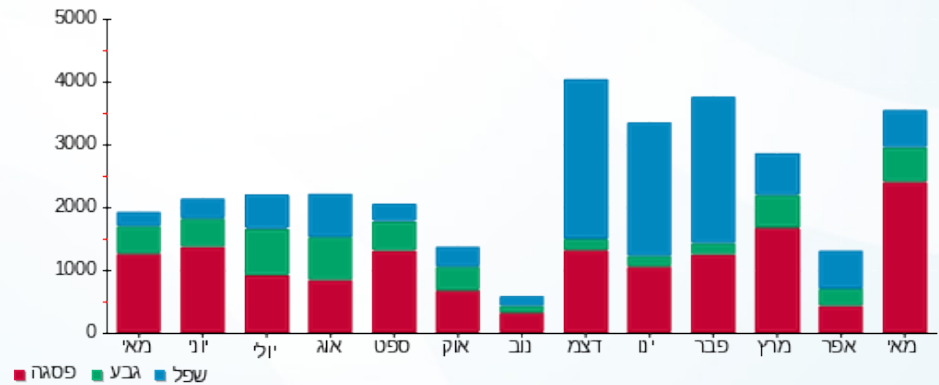



03/06/20 תאריך הפקדה:  
 31/05/20 תאריך קריאה נוכחית:  
 01/05/20 תאריך קריאה קודמת:

שם דייר: סליו (15733)  
 שם אתר: קניון שבעת הכוכבים

לקוח/ה נכבד/ה, אנו מתכבדים להגיש את חישוב צריכת החשמל לתקופה 01/05/20 - 31/05/20:

סליו (15733) - 1 - 18017270(3x40)

סוג תעריף	סוג צריכה	קריאה קודמת	קריאה נוכחית	סה"כ צריכה בקוט"ש	מחיר לקוט"ש בא"ג	סה"כ לתשלום
פרטי חשבון עבור תאריכים:						
777	פסגה	01/05/20	31/05/20	806.30	45.44	366.38 ₪
778	גבע	16,459.05	16,676.70	217.65	37.65	81.95 ₪
779	שפל	25,150.20	25,379.20	229.00	31.07	71.15 ₪

סה"כ לדיר:

פסגה	גבע	שפל	סה"כ	שיא ביקוש
806.30	217.65	229.00	1,252.95	9.24
366.38 ₪	81.95 ₪	71.15 ₪	519.48 ₪	

סה"כ צריכה  
 סה"כ לתשלום

200.95 ₪	תשלום קבוע	
4.43 ₪	תשלום עבור גודל חיבור בKVA (3x40)	
724.86 ₪	סה"כ לתשלום	לא כולל מע"מ

התפלגות חיוב בש"ח לפי תעו"ז

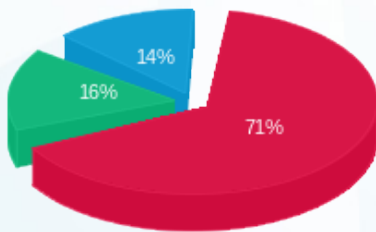

■ פסגה (366.38 ₪)  
 ■ גבע (81.95 ₪)  
 ■ שפל (71.15 ₪)

הסטוריית צריכה בקוט"ש

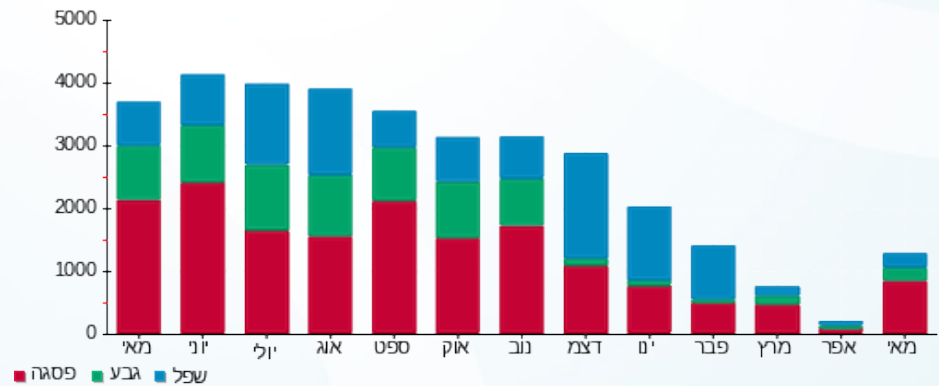

03/06/20 תאריך הפקה:  
 31/05/20 תאריך קריאה נוכחית:  
 01/05/20 תאריך קריאה קודמת:

שם דייר: סלקום חדר חשמל (14809)  
 שם אתר: קניון שבעת הכוכבים

לקוח/ה נכבד/ה, אנו מתכבדים להגיש את חישוב צריכת החשמל לתקופה 01/05/20 - 31/05/20:

סלקום חדר חשמל (14809) - 4 - (3x63)18017342

סוג תעריף	סוג צריכה	קריאה קודמת	קריאה נוכחית	סה"כ צריכה בקוט"ש	מחיר לקוט"ש בא"ג	סה"כ לתשלום
פרטי חשבון עבור תאריכים:		01/05/20	31/05/20			
517		16,612.40	17,447.05	834.65	46.90	391.45 ₪

סה"כ לדייר:

שיא ביקוש	סה"כ
1.29	834.65
	391.45 ₪

19.97 ₪	תשלום קבוע	
6.98 ₪	תשלום עבור גודל חיבור ב KVA (3x63)	
418.40 ₪	סה"כ לתשלום	לא כולל מע"מ

התפלגות חיוב בש"ח לפי תעו"ז

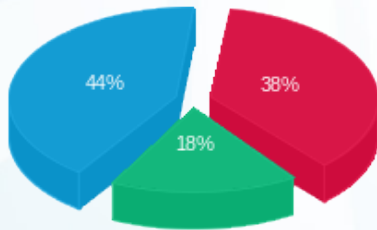

פסגה (148.95 ₪) ■  
 גבע (71.01 ₪) ■  
 שפל (171.49 ₪) ■

הסטוריית צריכה בקוט"ש

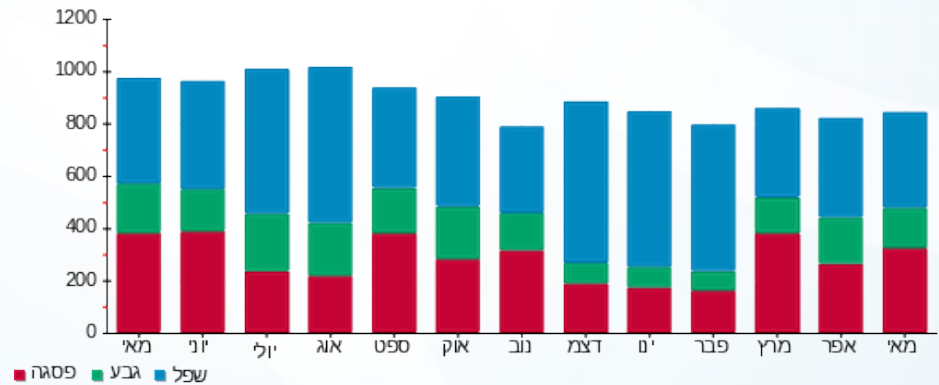

03/06/20 תאריך הפקה:  
 31/05/20 תאריך קריאה נוכחית:  
 01/05/20 תאריך קריאה קודמת:

שם דייר: סמסונג סאני (15893)  
 שם אתר: קניון שבעת הכוכבים

לקוח/ה נכבד/ה, אנו מתכבדים להגיש את חישוב צריכת החשמל לתקופה 01/05/20 - 31/05/20:

סמסונג סאני (15893) - 1 - 18017242 (3x25)

סוג תעריף	סוג צריכה	קריאה קודמת	קריאה נוכחית	סה"כ צריכה בקוט"ש	מחיר לקוט"ש בא"ג	סה"כ לתשלום
פרטי חשבון עבור תאריכים:		01/05/20	31/05/20			
517		24,022.30	24,570.70	548.40	46.90	257.20 ₪

סה"כ לדייר:

שיא ביקוש	סה"כ
1.31	548.40
	257.20 ₪

19.97 ₪	תשלום קבוע	
2.77 ₪	תשלום עבור גודל חיבור בKVA (3x25)	
279.94 ₪	סה"כ לתשלום	לא כולל מע"מ

התפלגות חיוב בש"ח לפי תעו"ז

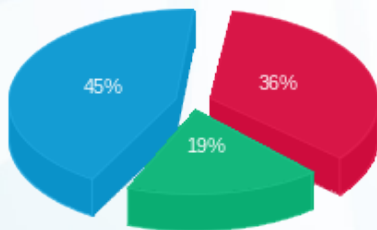

פסגה (91.85 ₪) ■  
 גבע (48.47 ₪) ■  
 שפל (116.87 ₪) ■

הסטוריית צריכה בקוט"ש

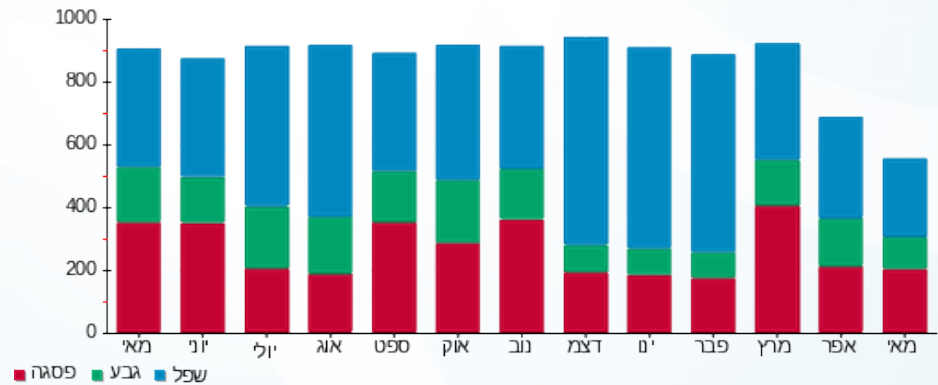

03/06/20 תאריך הפקה:  
 31/05/20 תאריך קריאה נוכחית:  
 01/05/20 תאריך קריאה קודמת:

שם דייר: סמסוניט 144 (14405)  
 שם אתר: קניון שבעת הכוכבים

לקוח/ה נכבד/ה, אנו מתכבדים להגיש את חישוב צריכת החשמל לתקופה 01/05/20 - 31/05/20:

סמסוניט 144 (14405) - 2 - (3x40)18017244

סוג תעריף	סוג צריכה	קריאה קודמת	קריאה נוכחית	סה"כ צריכה בקוט"ש	מחיר לקוט"ש בא"ג	סה"כ לתשלום
פרטי חשבון עבור תאריכים:		01/05/20	31/05/20			
517		35,856.70	36,634.40	777.70	46.90	364.74 ₪

סה"כ לדייר:

שיא ביקוש	סה"כ
8.41	777.70
	364.74 ₪

19.97 ₪	תשלום קבוע	
4.43 ₪	תשלום עבור גודל חיבור בKVA (3x40)	
389.14 ₪	סה"כ לתשלום	לא כולל מע"מ

התפלגות חיוב בש"ח לפי תעו"ז

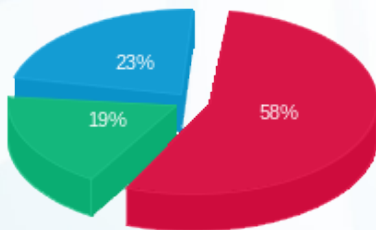

פסגה (213.14 ₪) ■  
 גבע (67.65 ₪) ■  
 שפל (83.95 ₪) ■

הסטוריית צריכה בקוט"ש

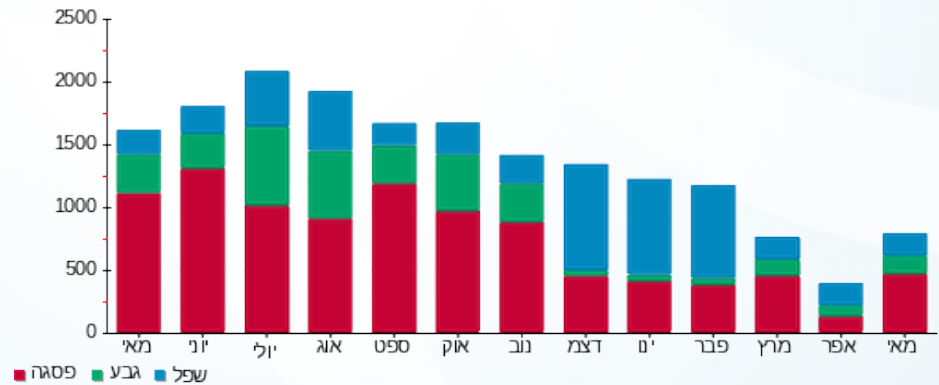



03/06/20

תאריך הפקדה:

שם דייר: סנדוויץ בר (16327)

31/05/20

תאריך קריאה נוכחית:

שם אתר: קניון שבעת הכוכבים

01/05/20

תאריך קריאה קודמת:

לקוח/ה נכבד/ה, אנו מתכבדים להגיש את חישוב צריכת החשמל לתקופה 01/05/20 - 31/05/20:

סנדוויץ בר (16327) - 3 - (3x75)16193881

סוג תעריף	סוג צריכה	קריאה קודמת	קריאה נוכחית	סה"כ צריכה בקוט"ש	מחיר לקוט"ש בא"ג	סה"כ לתשלום
פרטי חשבון עבור תאריכים:						
777	פסגה	01/05/20	31/05/20	1,241.20	45.44	564.00 ₪
778	גבע	17,326.20	17,744.90	418.70	37.65	157.64 ₪
779	שפל	48,168.10	48,925.80	757.70	31.07	235.42 ₪

סה"כ לדייר:

פסגה	גבע	שפל	סה"כ	שיא ביקוש
1,241.20	418.70	757.70	2,417.60	13.09
564.00 ₪	157.64 ₪	235.42 ₪	957.06 ₪	

סה"כ צריכה

סה"כ לתשלום

200.95 ₪	תשלום קבוע	
8.31 ₪	תשלום עבור גודל חיבור בKVA (3x75)	
1,166.32 ₪	סה"כ לתשלום	לא כולל מע"מ

התפלגות חיוב בש"ח לפי תע"ז

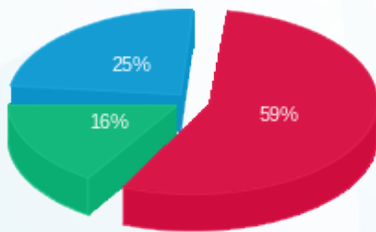

- פסגה (564.00 ₪)
- גבע (157.64 ₪)
- שפל (235.42 ₪)

הסטוריית צריכה בקוט"ש

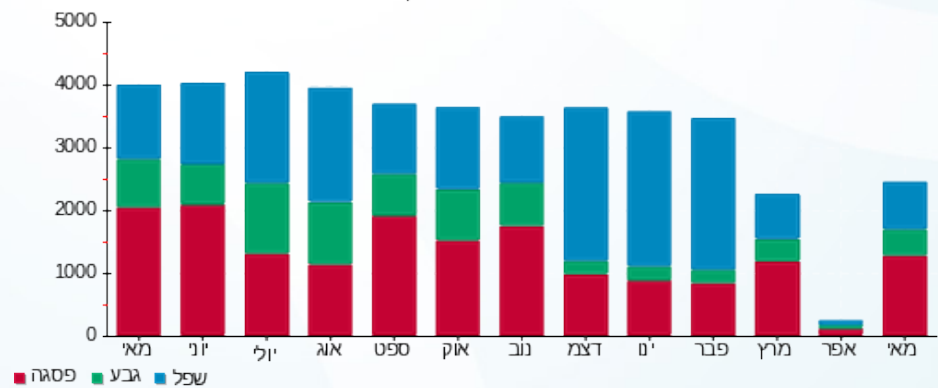



03/06/20 תאריך הפקה:  
 31/05/20 תאריך קריאה נוכחית:  
 01/05/20 תאריך קריאה קודמת:

שם דייר: סקאל 104-106 (17389)  
 שם אתר: קניון שבעת הכוכבים

לקוח/ה נכבד/ה, אנו מתכבדים להגיש את חישוב צריכת החשמל לתקופה 01/05/20 - 31/05/20:

סקאל 104-106 (17389) - 1 - 18017233(3x80)

סוג תעריף	סוג צריכה	קריאה קודמת	קריאה נוכחית	סה"כ צריכה בקוט"ש	מחיר לקוט"ש בא"ג	סה"כ לתשלום
פרטי חשבון עבור תאריכים:						
777	פסגה	01/05/20	31/05/20	4,562.80	45.44	2,073.34 ₪
778	גבע	37,801.70	39,103.90	1,302.20	37.65	490.28 ₪
779	שפל	45,139.50	46,068.40	928.90	31.07	288.61 ₪

סה"כ לדייר:

פסגה	גבע	שפל	סה"כ	שיא ביקוש
4,562.80	1,302.20	928.90	6,793.90	32.70
2,073.34 ₪	490.28 ₪	288.61 ₪	2,852.22 ₪	

סה"כ צריכה  
 סה"כ לתשלום

200.95 ₪	תשלום קבוע	
8.86 ₪	תשלום עבור גודל חיבור בKVA (3x80)	
3,062.03 ₪	סה"כ לתשלום	לא כולל מע"מ

התפלגות חיוב בש"ח לפי תעו"ז

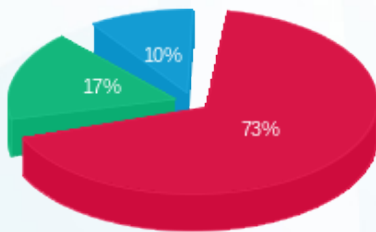

פסגה (2,073.34 ₪) 73%  
 גבע (490.28 ₪) 17%  
 שפל (288.61 ₪) 10%

הסטוריית צריכה בקוט"ש

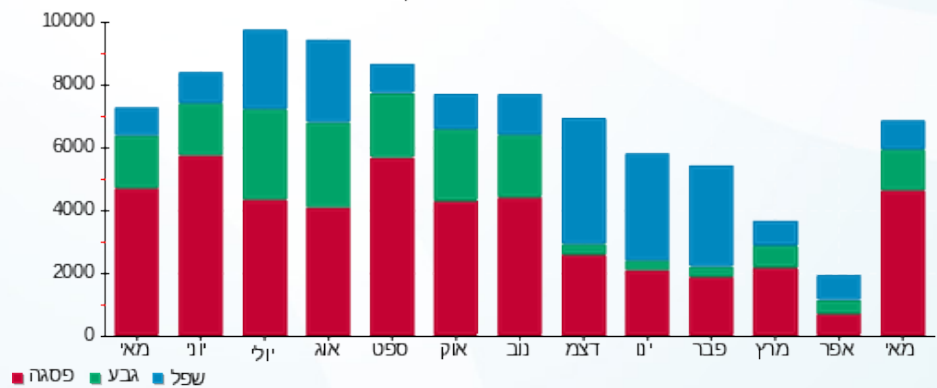

03/06/20 תאריך הפקה:  
 31/05/20 תאריך קריאה נוכחית:  
 01/05/20 תאריך קריאה קודמת:

שם דייר: עונות 249 (16986)  
 שם אתר: קניון שבעת הכוכבים

לקוח/ה נכבד/ה, אנו מתכבדים להגיש את חישוב צריכת החשמל לתקופה 01/05/20 - 31/05/20:

עונות 249 (16986) - 8 - (3x60)15129240

סוג תעריף	סוג צריכה	קריאה קודמת	קריאה נוכחית	סה"כ צריכה בקוט"ש	מחיר לקוט"ש בא"ג	סה"כ לתשלום
פרטי חשבון עבור תאריכים:		01/05/20	31/05/20			
517		62,111.15	64,212.45	2,101.30	46.90	985.51 ₪

סה"כ לדייר:

סה"כ	שיא ביקוש
2,101.30	10.68
985.51 ₪	

תשלום קבוע	תשלום עבור גודל חיבור ב-KVA (3x60)	סה"כ לתשלום	לא כולל מע"מ
19.97 ₪	6.65 ₪	1,012.13 ₪	

התפלגות חיוב בש"ח לפי תעו"ז

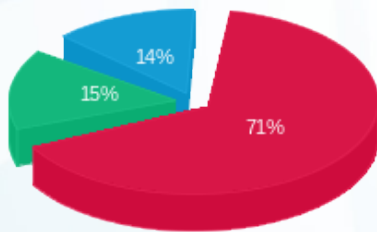

פסגה (696.00 ₪) 71%  
 גבע (151.91 ₪) 15%  
 שפל (137.60 ₪) 14%

הסטוריית צריכה בקוט"ש

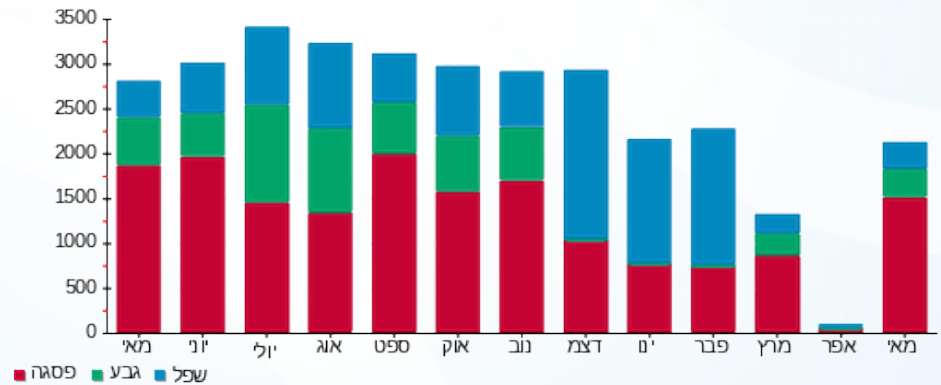

03/06/20 תאריך הפקדה:  
 31/05/20 תאריך קריאה נוכחית:  
 01/05/20 תאריך קריאה קודמת:

שם דייר: עתיד 11 (14487)  
 שם אתר: קניון שבעת הכוכבים

לקוח/ה נכבד/ה, אנו מתכבדים להגיש את חישוב צריכת החשמל לתקופה 01/05/20 - 31/05/20:

עתיד 11 (14487) - 4 - 18017283 (3x250)

סוג תעריף	סוג צריכה	קריאה קודמת	קריאה נוכחית	סה"כ צריכה בקוט"ש	מחיר לקוט"ש בא"ג	סה"כ לתשלום
פרטי חשבון עבור תאריכים:						
777	פסגה	01/05/20	31/05/20	3,098.40	45.44	1,407.91 ₪
778	גבע	26,543.60	27,382.00	838.40	37.65	315.66 ₪
779	שפל	44,215.60	45,002.80	787.20	31.07	244.58 ₪

סה"כ לדייר:

פסגה	גבע	שפל	סה"כ	שיא ביקוש
3,098.40	838.40	787.20	4,724.00	31.72
1,407.91 ₪	315.66 ₪	244.58 ₪	1,968.15 ₪	

סה"כ צריכה  
 סה"כ לתשלום

200.95 ₪	תשלום קבוע	
27.69 ₪	תשלום עבור גודל חיבור בKVA (3x250)	
2,196.79 ₪	סה"כ לתשלום	לא כולל מע"מ

התפלגות חיוב בש"ח לפי תע"ז

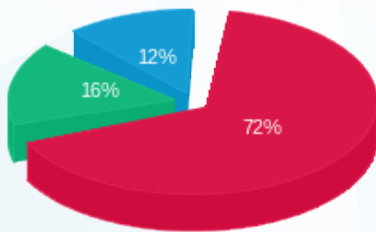

פסגה (1,407.91 ₪) 72%  
 גבע (315.66 ₪) 16%  
 שפל (244.58 ₪) 12%

הסטוריית צריכה בקוט"ש

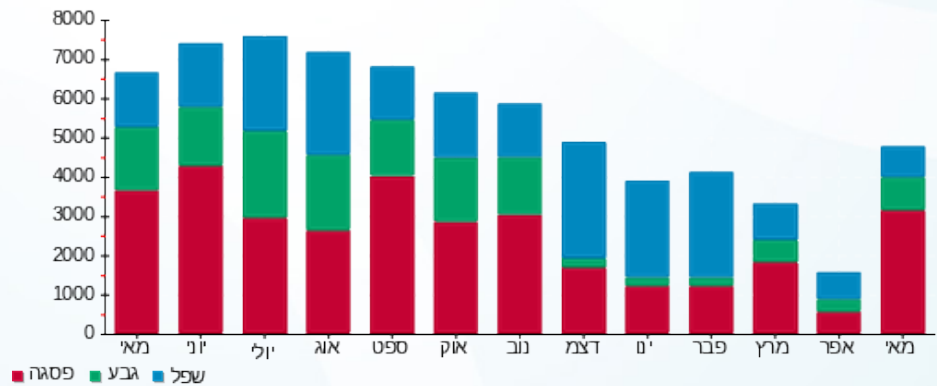

03/06/20 תאריך הפקה:  
 31/05/20 תאריך קריאה נוכחית:  
 01/05/20 תאריך קריאה קודמת:

שם דייר: פוט לוקר 1002-1003  
 שם אתר: קניון שבעת הכוכבים

לקוח/ה נכבד/ה, אנו מתכבדים להגיש את חישוב צריכת החשמל לתקופה 01/05/20 - 31/05/20:

פוט לוקר 1002-1003 - 3 - 18017299(3x63)

סוג תעריף	סוג צריכה	קריאה קודמת	קריאה נוכחית	סה"כ צריכה בקוט"ש	מחיר לקוט"ש בא"ג	סה"כ לתשלום
פרטי חשבון עבור תאריכים:		01/05/20	31/05/20			
517		89,061.40	92,494.80	3,433.40	46.90	1,610.26 ₪

סה"כ לדייר:

שיא ביקוש	סה"כ
9.80	3,433.40
	1,610.26 ₪

19.97 ₪	תשלום קבוע	
6.98 ₪	תשלום עבור גודל חיבור בKVA (3x63)	
1,637.21 ₪	סה"כ לתשלום	לא כולל מע"מ

התפלגות חיוב בש"ח לפי תעו"ז

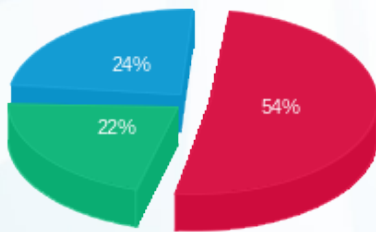

פסגה (862.96 ₪)  
 גבע (352.88 ₪)  
 שפל (394.43 ₪)

הסטוריית צריכה בקוט"ש

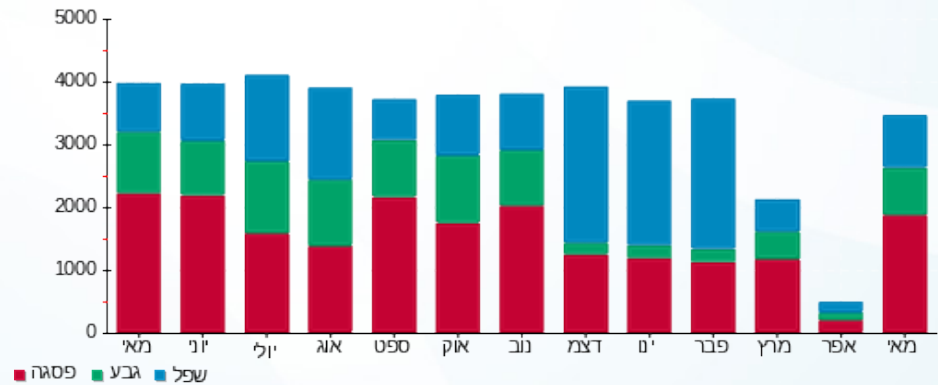

03/06/20

תאריך הפקה:

שם דייר: פול אנד בר ב. חיוני 239+237 (17386)

31/05/20

תאריך קריאה נוכחי:

שם אתר: קניון שבעת הכוכבים

01/05/20

תאריך קריאה קודמת:

לקוח/ה נכבד/ה, אנו מתכבדים להגיש את חישוב צריכת החשמל לתקופה 01/05/20 - 31/05/20:

פול אנד בר ב. חיוני 237+239 (17386) - 4 - (3x63)16048010

סוג תעריף	סוג צריכה	קריאה קודמת	קריאה נוכחית	סה"כ צריכה בקוט"ש	מחיר לקוט"ש בא"ג	סה"כ לתשלום
פרטי חשבון עבור תאריכים:		01/05/20	31/05/20			
517		161,505.30	164,221.50	2,716.20	46.90	1,273.90 ₪

סה"כ לדייר:

שיא ביקוש	סה"כ
23.89	2,716.20
	1,273.90 ₪

תשלום קבוע	תשלום עבור גודל חיבור ב-KVA (3x63)	סה"כ לתשלום	לא כולל מע"מ
19.97 ₪	6.98 ₪	1,300.85 ₪	

התפלגות חיוב בש"ח לפי תעו"ז

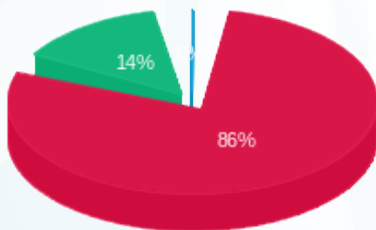

פסגה (1,089.53 ₪)  
 גבע (183.89 ₪)  
 שפל (0.47 ₪)

הסטוריית צריכה בקוט"ש

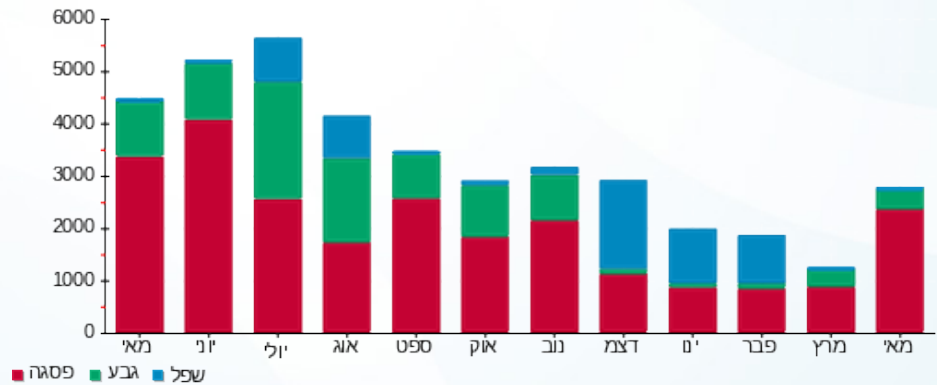



03/06/20 תאריך הפקדה:  
 31/05/20 תאריך קריאה נוכחית:  
 01/05/20 תאריך קריאה קודמת:

שם דייר: פול אנד בר חיוני (17386)  
 שם אתר: קניון שבעת הכוכבים

לקוח/ה נכבד/ה, אנו מתכבדים להגיש את חישוב צריכת החשמל לתקופה 01/05/20 - 31/05/20:

פול אנד בר חיוני (17386) - 1 - 18017241(3x40)

סוג תעריף	סוג צריכה	קריאה קודמת	קריאה נוכחית	סה"כ צריכה בקוט"ש	מחיר לקוט"ש בא"ג	סה"כ לתשלום
פרטי חשבון עבור תאריכים:						
777	פסגה	01/05/20	31/05/20	1,720.50	45.44	781.80 ₪
778	גבע	18,942.40	19,467.00	524.60	37.65	197.51 ₪
779	שפל	35,952.75	36,494.25	541.50	31.07	168.24 ₪

סה"כ לדייר:

פסגה	גבע	שפל	סה"כ	שיא ביקוש
1,720.50	524.60	541.50	2,786.60	9.83
781.80 ₪	197.51 ₪	168.24 ₪	1,147.55 ₪	

סה"כ צריכה  
 סה"כ לתשלום

200.95 ₪	תשלום קבוע	
4.43 ₪	תשלום עבור גודל חיבור בKVA (3x40)	
1,352.93 ₪	סה"כ לתשלום	לא כולל מע"מ

התפלגות חיוב בש"ח לפי תע"ז

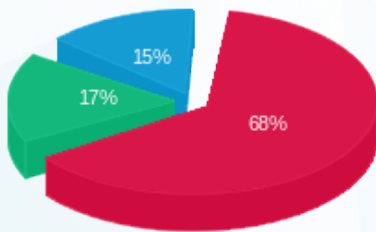

פסגה (781.80 ₪) 68%  
 גבע (197.51 ₪) 17%  
 שפל (168.24 ₪) 15%

הסטוריית צריכה בקוט"ש

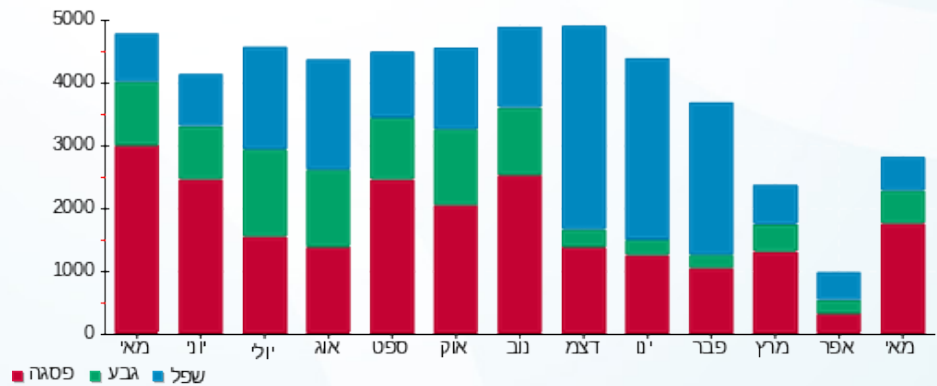



03/06/20

תאריך הפקדה:

שם דייר: פולגת 150 (15054)

31/05/20

תאריך קריאה נוכחית:

שם אתר: קניון שבעת הכוכבים

01/05/20

תאריך קריאה קודמת:

לקוח/ה נכבד/ה, אנו מתכבדים להגיש את חישוב צריכת החשמל לתקופה 01/05/20 - 31/05/20:

פולגת 150 (15054) - 3 - 18017266 (3x160)

סוג תעריף	סוג צריכה	קריאה קודמת	קריאה נוכחית	סה"כ צריכה בקוט"ש	מחיר לקוט"ש בא"ג	סה"כ לתשלום
פרטי חשבון עבור תאריכים:						
		01/05/20	31/05/20			
777	פסגה	51,766.60	53,741.40	1,974.80	45.44	897.35 ₪
778	גבע	22,453.40	23,168.00	714.60	37.65	269.05 ₪
779	שפל	34,738.40	35,437.40	699.00	31.07	217.18 ₪

סה"כ לדיר:

פסגה	גבע	שפל	סה"כ	שיא ביקוש
1,974.80	714.60	699.00	3,388.40	19.47
₪ 897.35	₪ 269.05	₪ 217.18	₪ 1,383.58	

סה"כ צריכה

סה"כ לתשלום

200.95 ₪	<b>תשלום קבוע</b>	
17.72 ₪	<b>תשלום עבור גודל חיבור בKVA (3x160)</b>	
1,602.25 ₪	<b>סה"כ לתשלום</b>	<b>לא כולל מע"מ</b>

התפלגות חיוב בש"ח לפי תע"ז

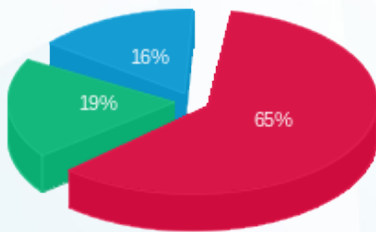

- פסגה (₪ 897.35)
- גבע (₪ 269.05)
- שפל (₪ 217.18)

הסטוריית צריכה בקוט"ש

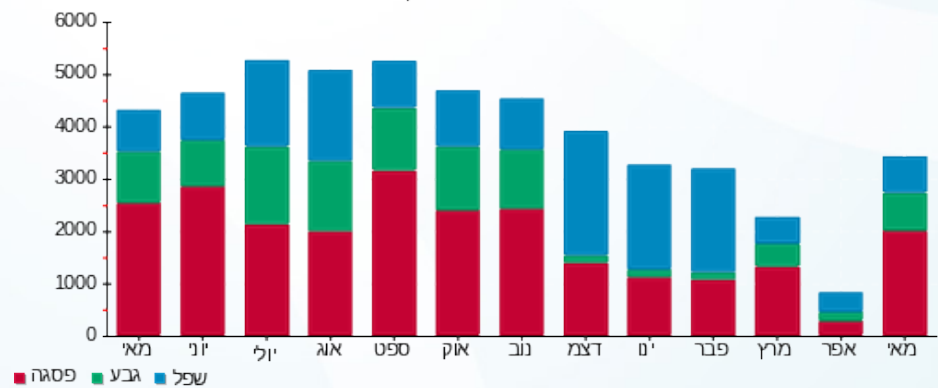

03/06/20 תאריך הפקה:  
 31/05/20 תאריך קריאה נוכחית:  
 01/05/20 תאריך קריאה קודמת:

שם דייר: פוקס 150 18446  
 שם אתר: קניון שבעת הכוכבים

לקוח/ה נכבד/ה, אנו מתכבדים להגיש את חישוב צריכת החשמל לתקופה 01/05/20 - 31/05/20:

פוקס 1 - 18017271 (3x160) - 150 18446 A

סוג תעריף	סוג צריכה	קריאה קודמת	קריאה נוכחית	סה"כ צריכה בקוט"ש	מחיר לקוט"ש בא"ג	סה"כ לתשלום
פרטי חשבון עבור תאריכים:						
777	פסגה	01/05/20	31/05/20	5,794.40	45.44	2,632.98 ₪
778	גבע	54,929.60	56,737.20	1,807.60	37.65	680.56 ₪
779	שפל	69,615.20	71,134.40	1,519.20	31.07	472.02 ₪

סה"כ לדייר:

פסגה	גבע	שפל	סה"כ	שיא ביקוש
5,794.40	1,807.60	1,519.20	9,121.20	36.48
2,632.98 ₪	680.56 ₪	472.02 ₪	3,785.55 ₪	

סה"כ צריכה  
 סה"כ לתשלום

200.95 ₪	תשלום קבוע	
17.72 ₪	תשלום עבור גודל חיבור בKVA (3x160)	
4,004.22 ₪	סה"כ לתשלום	לא כולל מע"מ

התפלגות חיוב בש"ח לפי תע"ז

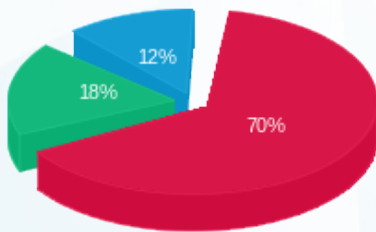

■ פסגה (2,632.98 ₪)  
 ■ גבע (680.56 ₪)  
 ■ שפל (472.02 ₪)

הסטוריית צריכה בקוט"ש

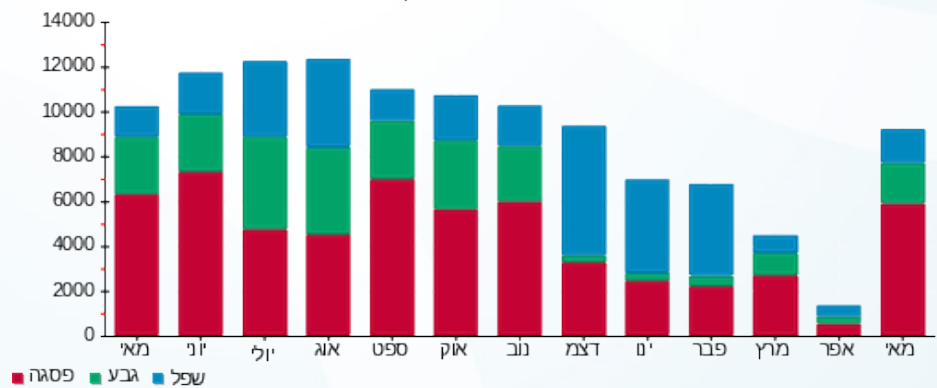

■ פסגה ■ גבע ■ שפל



03/06/20

תאריך הפקדה:

שם דייר: פיצה פינו 224 (14425)

31/05/20

תאריך קריאה נוכחית:

שם אתר: קניון שבעת הכוכבים

01/05/20

תאריך קריאה קודמת:

לקוח/ה נכבד/ה, אנו מתכבדים להגיש את חישוב צריכת החשמל לתקופה 01/05/20 - 31/05/20:

פיצה פינו 224 (14425) - 4 - 16193881(3x63)

סוג תעריף	סוג צריכה	קריאה קודמת	קריאה נוכחית	סה"כ צריכה בקוט"ש	מחיר לקוט"ש בא"ג	סה"כ לתשלום
פרטי חשבון עבור תאריכים:						
777	פסגה	01/05/20	31/05/20	1,252.20	45.44	569.00 ₪
778	גבע	18,946.50	19,358.10	411.60	37.65	154.97 ₪
779	שפל	43,102.10	43,882.50	780.40	31.07	242.47 ₪

סה"כ לדייר:

פסגה	גבע	שפל	סה"כ	שיא ביקוש
1,252.20	411.60	780.40	2,444.20	20.69
₪ 569.00	₪ 154.97	₪ 242.47	₪ 966.44	

סה"כ צריכה

סה"כ לתשלום

200.95 ₪	<b>תשלום קבוע</b>	
6.98 ₪	<b>תשלום עבור גודל חיבור בKVA (3x63)</b>	
1,174.37 ₪	<b>סה"כ לתשלום</b>	<b>לא כולל מע"מ</b>

התפלגות חיוב בש"ח לפי תעו"ז

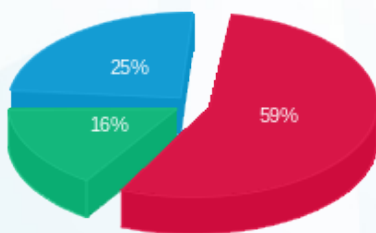

- פסגה (₪ 569.00)
- גבע (₪ 154.97)
- שפל (₪ 242.47)

הסטוריית צריכה בקוט"ש

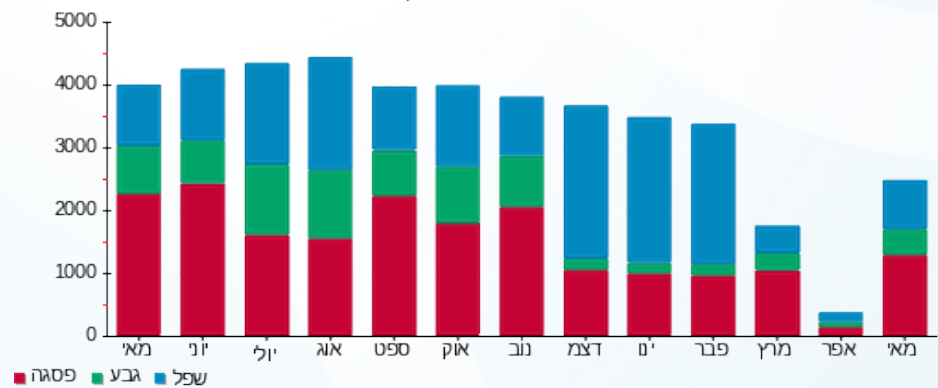

03/06/20 תאריך הפקדה:  
 31/05/20 תאריך קריאה נוכחית:  
 01/05/20 תאריך קריאה קודמת:

שם דייר: פליי פוט 307 (17170)  
 שם אתר: קניון שבעת הכוכבים

לקוח/ה נכבד/ה, אנו מתכבדים להגיש את חישוב צריכת החשמל לתקופה 01/05/20 - 31/05/20:

פליי פוט 307 (17170) - 3 - 18017245(3x63)

סוג תעריף	סוג צריכה	קריאה קודמת	קריאה נוכחית	סה"כ צריכה בקוט"ש	מחיר לקוט"ש בא"ג	סה"כ לתשלום
פרטי חשבון עבור תאריכים:		01/05/20	31/05/20			
517		22,741.40	23,308.90	567.50	46.90	266.16 ₪

סה"כ לדייר:

שיא ביקוש	סה"כ
3.23	567.50
	266.16 ₪

19.97 ₪	תשלום קבוע	
6.98 ₪	תשלום עבור גודל חיבור בKVA (3x63)	
293.11 ₪	סה"כ לתשלום	לא כולל מע"מ

התפלגות חיוב בש"ח לפי תעו"ז

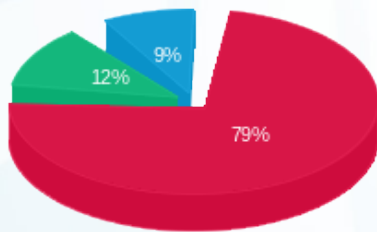

- פסגה (210.96 ₪)
- גבע (31.38 ₪)
- שפל (23.83 ₪)

הסטוריית צריכה בקוט"ש

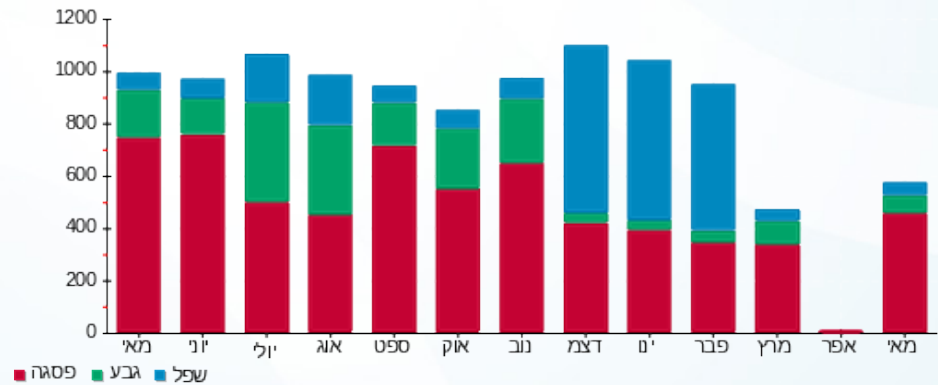

03/06/20

תאריך הפקדה:

שם דייר: פעלטון (17168)  
שם אתר: קניון שבעת הכוכבים

31/05/20

תאריך קריאה נוכחית:

01/05/20

תאריך קריאה קודמת:

לקוח/ה נכבד/ה, אנו מתכבדים להגיש את חישוב צריכת החשמל לתקופה 01/05/20 - 31/05/20:

פעלטון (17168) - 4 - 18017213(3x25)

סוג תעריף	סוג צריכה	קריאה קודמת	קריאה נוכחית	סה"כ צריכה בקוט"ש	מחיר לקוט"ש בא"ג	סה"כ לתשלום
פרטי חשבון עבור תאריכים:		01/05/20	31/05/20			
517		67,483.20	67,575.60	92.40	46.90	43.34 ₪

סה"כ לדייר:

שיא ביקוש	סה"כ
0.21	92.40
	43.34 ₪

תשלום קבוע	תשלום עבור גודל חיבור ב KVA (3x25)	סה"כ לתשלום	לא כולל מע"מ
19.97 ₪	2.77 ₪	66.07 ₪	

התפלגות חיוב בש"ח לפי תעו"ז

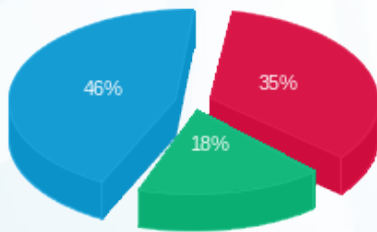

פסגה (15.38 ₪)  
גבע (7.81 ₪)  
שפל (20.14 ₪)

הסטוריית צריכה בקוט"ש

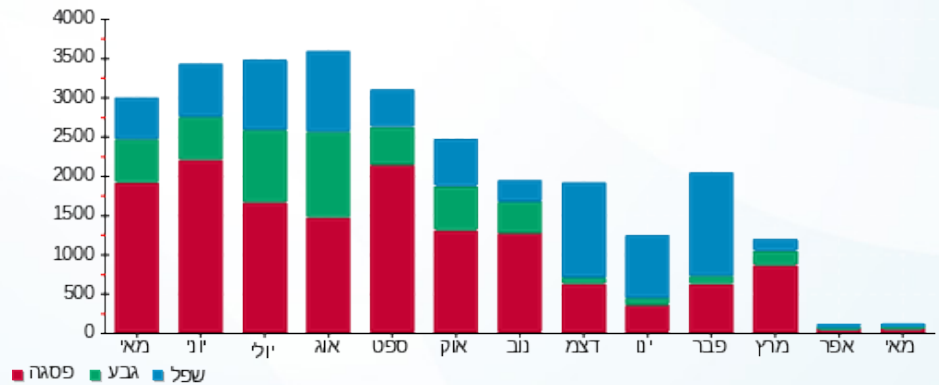

03/06/20 תאריך הפקה:  
 31/05/20 תאריך קריאה נוכחית:  
 01/05/20 תאריך קריאה קודמת:

שם דייר: פפאיה 251 (18528)  
 שם אתר: קניון שבעת הכוכבים

לקוח/ה נכבד/ה, אנו מתכבדים להגיש את חישוב צריכת החשמל לתקופה 01/05/20 - 31/05/20:

פפאיה 251 (18528) - 6 - 15129240(3x40)

סוג תעריף	סוג צריכה	קריאה קודמת	קריאה נוכחית	סה"כ צריכה בקוט"ש	מחיר לקוט"ש בא"ג	סה"כ לתשלום
פרטי חשבון עבור תאריכים:		01/05/20	31/05/20			
517		26,081.50	26,987.95	906.45	46.90	425.13 ₪

סה"כ לדייר:

שיא ביקוש	סה"כ
5.56	906.45
	425.13 ₪

19.97 ₪	תשלום קבוע	
4.43 ₪	תשלום עבור גודל חיבור בKVA (3x40)	
449.53 ₪	סה"כ לתשלום	לא כולל מע"מ

התפלגות חיוב בש"ח לפי תעו"ז

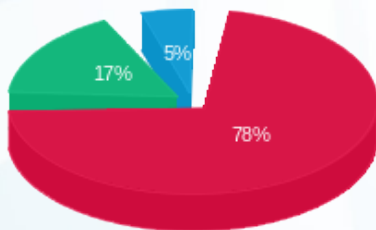

פסגה (₪ 331.30)  
 גבע (₪ 72.44)  
 שפל (₪ 21.39)

הסטוריית צריכה בקוט"ש

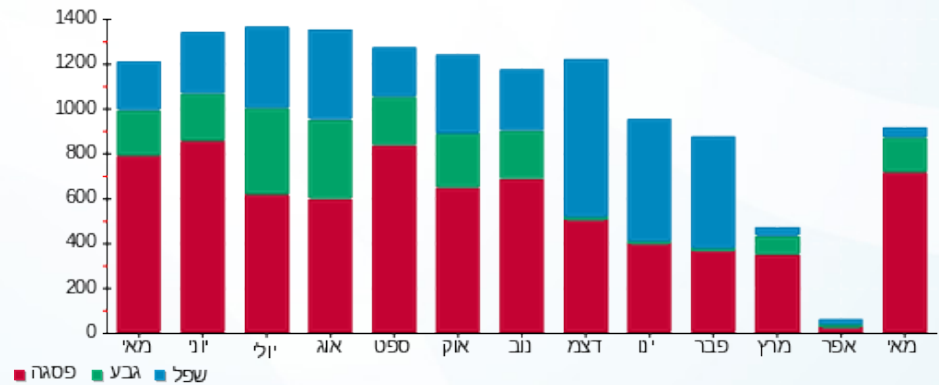

03/06/20 תאריך הפקה:  
 31/05/20 תאריך קריאה נוכחית:  
 01/05/20 תאריך קריאה קודמת:

שם דייר: פרופיל 207 (15453)  
 שם אתר: קניון שבעת הכוכבים

לקוח/ה נכבד/ה, אנו מתכבדים להגיש את חישוב צריכת החשמל לתקופה 01/05/20 - 31/05/20:

פרופיל 207 (15453) - 3 - 18017281(3x40)

סוג תעריף	סוג צריכה	קריאה קודמת	קריאה נוכחית	סה"כ צריכה בקוט"ש	מחיר לקוט"ש בא"ג	סה"כ לתשלום
פרטי חשבון עבור תאריכים:		01/05/20	31/05/20			
517		53,926.45	55,698.50	1,772.05	46.90	831.09 ₪

סה"כ לדייר:

סה"כ	שיא ביקוש
1,772.05	8.38
831.09 ₪	

תשלום קבוע	תשלום עבור גודל חיבור ב-KVA (3x40)	סה"כ לתשלום	לא כולל מע"מ
19.97 ₪	4.43 ₪	855.49 ₪	

התפלגות חיוב בש"ח לפי תעו"ז

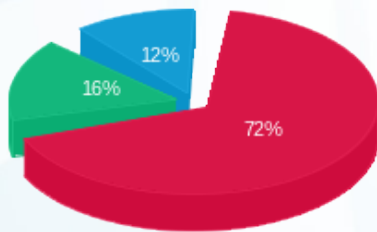

פסגה (601.84 ₪) 72%  
 גבע (130.97 ₪) 16%  
 שפל (98.28 ₪) 12%

הסטוריית צריכה בקוט"ש

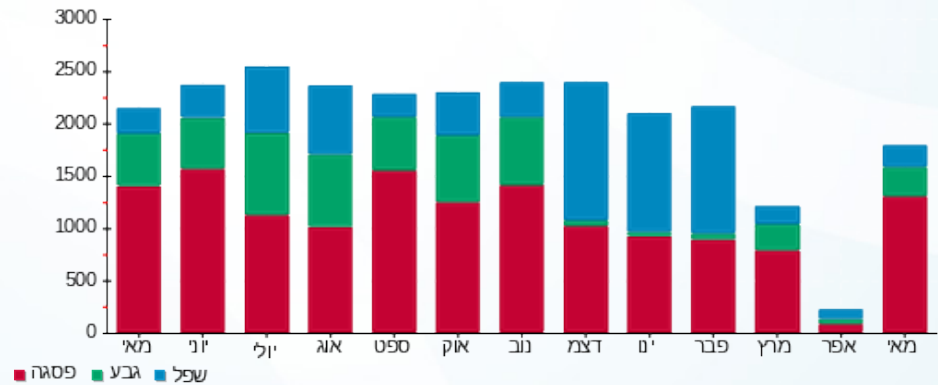

03/06/20

תאריך הפקה:

שם דייר: פרנקפורט (16766)

31/05/20

תאריך קריאה נוכחית:

שם אתר: קניון שבעת הכוכבים

01/05/20

תאריך קריאה קודמת:

לקוח/ה נכבד/ה, אנו מתכבדים להגיש את חישוב צריכת החשמל לתקופה **01/05/20 - 31/05/20**:

פרנקפורט (16766) - 2 - 18017305(3x63)

סוג תעריף	סוג צריכה	קריאה קודמת	קריאה נוכחית	סה"כ צריכה בקוט"ש	מחיר לקוט"ש בא"ג	סה"כ לתשלום
פרטי חשבון עבור תאריכים:		01/05/20	31/05/20			
517		56,938.50	57,902.90	964.40	46.90	452.30 ₪

סה"כ לדייר:

שיא ביקוש	סה"כ
8.70	964.40
	452.30 ₪

תשלום קבוע	תשלום עבור גודל חיבור בKVA (3x63)	סה"כ לתשלום	לא כולל מע"מ
19.97 ₪	6.98 ₪	479.25 ₪	

התפלגות חיוב בש"ח לפי תעו"ז

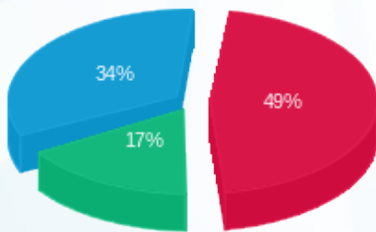

פסגה (221.13 ₪) ■  
 גבע (75.88 ₪) ■  
 שפל (155.29 ₪) ■

הסטוריית צריכה בקוט"ש

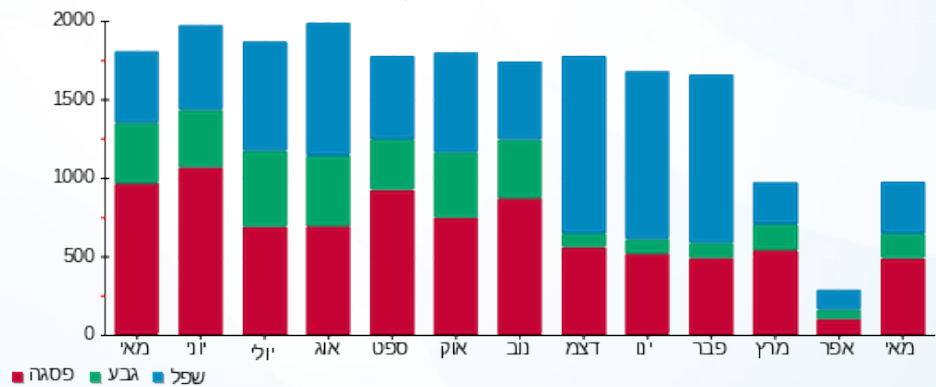

03/06/20 תאריך הפקה:  
 31/05/20 תאריך קריאה נוכחית:  
 01/05/20 תאריך קריאה קודמת:

שם דייר: צומת ספרים 122-123 (14399)  
 שם אתר: קניון שבעת הכוכבים

לקוח/ה נכבד/ה, אנו מתכבדים להגיש את חישוב צריכת החשמל לתקופה 01/05/20 - 31/05/20:

צומת ספרים 122-123 (14399) - 4 - 18017220 (3x80)

סוג תעריף	סוג צריכה	קריאה קודמת	קריאה נוכחית	סה"כ צריכה בקוט"ש	מחיר לקוט"ש בא"ג	סה"כ לתשלום
פרטי חשבון עבור תאריכים:		01/05/20	31/05/20			
517		84,717.60	87,253.50	2,535.90	46.90	1,189.34 ₪

סה"כ לדייר:

שיא ביקוש	סה"כ
9.36	2,535.90
	1,189.34 ₪

19.97 ₪	תשלום קבוע	
8.86 ₪	תשלום עבור גודל חיבור בKVA (3x80)	
1,218.17 ₪	סה"כ לתשלום	לא כולל מע"מ

התפלגות חיוב בש"ח לפי תעו"ז

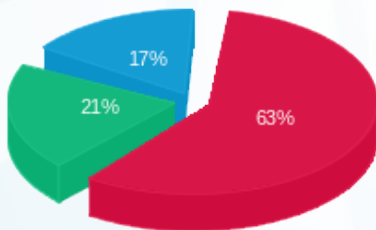

פסגה (744.16 ₪) 63%  
 גבע (246.55 ₪) 21%  
 שפל (198.62 ₪) 17%

הסטוריית צריכה בקוט"ש

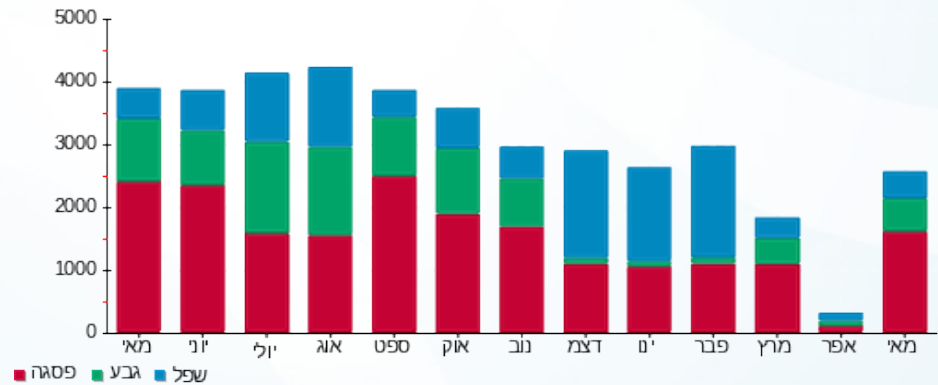

03/06/20 תאריך הפקה:  
 31/05/20 תאריך קריאה נוכחית:  
 01/05/20 תאריך קריאה קודמת:

שם דייר: צילדרנס פלייס 1004 (20609)  
 שם אתר: קניון שבעת הכוכבים

לקוח/ה נכבד/ה, אנו מתכבדים להגיש את חישוב צריכת החשמל לתקופה 01/05/20 - 31/05/20:

צילדרנס פלייס 1004 (20609) - 3 - 18017207 (3x50)

סוג תעריף	סוג צריכה	קריאה קודמת	קריאה נוכחית	סה"כ צריכה בקוט"ש	מחיר לקוט"ש בא"ג	סה"כ לתשלום
פרטי חשבון עבור תאריכים:		01/05/20	31/05/20			
517		52,623.50	54,625.30	2,001.80	46.90	938.84 ₪

סה"כ לדייר:

שיא ביקוש	סה"כ
4.97	2,001.80
	938.84 ₪

תשלום קבוע	תשלום עבור גודל חיבור ב-KVA (3x50)	סה"כ לתשלום	לא כולל מע"מ
19.97 ₪	5.54 ₪	964.35 ₪	

התפלגות חיוב בש"ח לפי תעו"ז

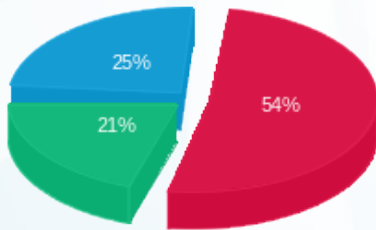

פסגה (₪ 511.12)  
 גבע (₪ 193.56)  
 שפל (₪ 234.17)

הסטוריית צריכה בקוט"ש

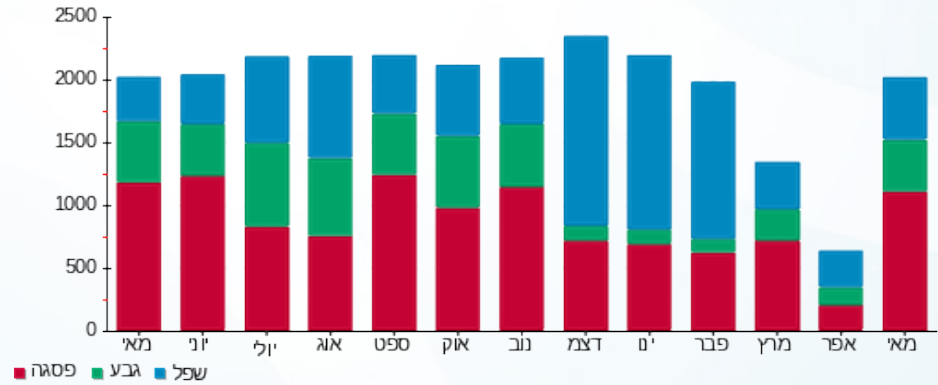



03/06/20 תאריך הפקדה:  
 31/05/20 תאריך קריאה נוכחית:  
 01/05/20 תאריך קריאה קודמת:

שם דייר: צילר 3 1F בגג  
 שם אתר: קניון שבעת הכוכבים

לקוח/ה נכבד/ה, אנו מתכבדים להגיש את חישוב צריכת החשמל לתקופה 01/05/20 - 31/05/20:

צילר 3 1F בגג - 1 - 18017304(3x400)

סוג תעריף	סוג צריכה	קריאה קודמת	קריאה נוכחית	סה"כ צריכה בקוט"ש	מחיר לקוט"ש בא"ג	סה"כ לתשלום
		01/05/20	31/05/20			
777	פסגה	248,368.40	258,719.60	10,351.20	45.44	4,703.59 ₪
778	גבע	101,309.20	103,065.60	1,756.40	37.65	661.28 ₪
779	שפל	87,898.80	89,155.20	1,256.40	31.07	390.36 ₪

סה"כ לדיר:

פסגה	גבע	שפל	סה"כ	שיא ביקוש
10,351.20	1,756.40	1,256.40	13,364.00	146.72
4,703.59 ₪	661.28 ₪	390.36 ₪	5,755.23 ₪	

סה"כ צריכה  
 סה"כ לתשלום

200.95 ₪	תשלום קבוע	
44.30 ₪	תשלום עבור גודל חיבור בKVA (3x400)	
6,000.49 ₪	סה"כ לתשלום	לא כולל מע"מ

התפלגות חיוב בש"ח לפי תעו"ז

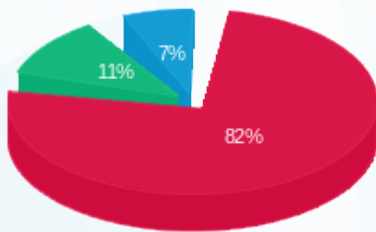

פסגה (4,703.59 ₪) 82%  
 גבע (661.28 ₪) 11%  
 שפל (390.36 ₪) 7%

הסטוריית צריכה בקוט"ש

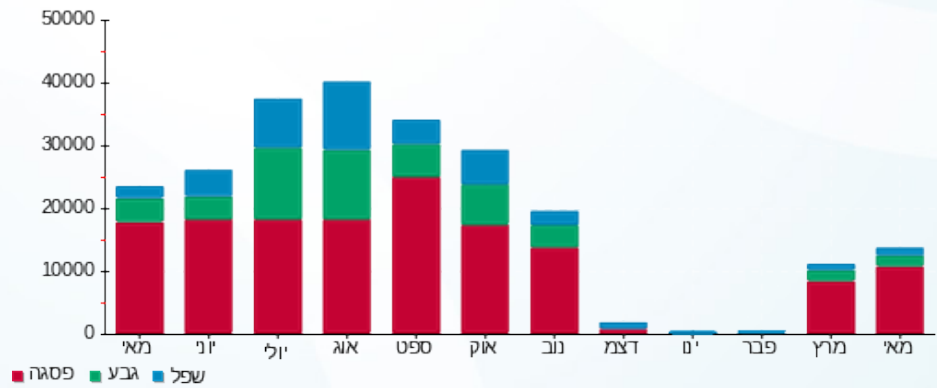



03/06/20 תאריך הפקדה:  
 31/05/20 תאריך קריאה נוכחית:  
 01/05/20 תאריך קריאה קודמת:

שם דייר: צילר 4 2F בג  
 שם אתר: קניון שבעת הכוכבים

לקוח/ה נכבד/ה, אנו מתכבדים להגיש את חישוב צריכת החשמל לתקופה 01/05/20 - 31/05/20:

צילר 4 2F בג - 2 - 18017304(3x400)

סוג תעריף	סוג צריכה	קריאה קודמת	קריאה נוכחית	סה"כ צריכה בקוט"ש	מחיר לקוט"ש בא"ג	סה"כ לתשלום
		01/05/20	31/05/20			
777	פסגה	215,898.00	229,517.20	13,619.20	45.44	6,188.56 ₪
778	גבע	87,956.80	90,568.80	2,612.00	37.65	983.42 ₪
779	שפל	114,635.60	117,641.20	3,005.60	31.07	933.84 ₪

סה"כ לדיר:

פסגה	גבע	שפל	סה"כ	שיא ביקוש
13,619.20	2,612.00	3,005.60	19,236.80	169.10
6,188.56 ₪	983.42 ₪	933.84 ₪	8,105.82 ₪	

סה"כ צריכה  
 סה"כ לתשלום

200.95 ₪	תשלום קבוע	
44.30 ₪	תשלום עבור גודל חיבור בKVA (3x400)	
8,351.08 ₪	סה"כ לתשלום	לא כולל מע"מ

התפלגות חיוב בש"ח לפי תעו"ז

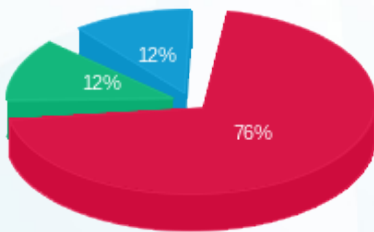

פסגה (6,188.56 ₪)  
 גבע (983.42 ₪)  
 שפל (933.84 ₪)

הסטוריית צריכה בקוט"ש

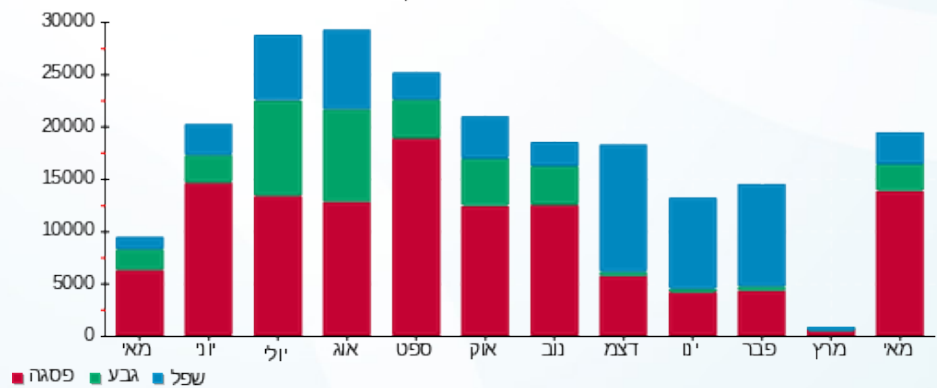

03/06/20 תאריך הפקה:  
 31/05/20 תאריך קריאה נוכחית:  
 01/05/20 תאריך קריאה קודמת:

שם דייר: קאלה (14429)  
 שם אתר: קניון שבעת הכוכבים

לקוח/ה נכבד/ה, אנו מתכבדים להגיש את חישוב צריכת החשמל לתקופה 01/05/20 - 31/05/20:

קאלה (14429) - 2 - 18017265(3x40)

סוג תעריף	סוג צריכה	קריאה קודמת	קריאה נוכחית	סה"כ צריכה בקוט"ש	מחיר לקוט"ש בא"ג	סה"כ לתשלום
פרטי חשבון עבור תאריכים:		01/05/20	31/05/20			
517		51,999.40	53,570.80	1,571.40	46.90	736.99 ₪

סה"כ לדייר:

שיא ביקוש	סה"כ
9.21	1,571.40
	736.99 ₪

19.97 ₪	תשלום קבוע	
4.43 ₪	תשלום עבור גודל חיבור בKVA (3x40)	
761.39 ₪	סה"כ לתשלום	לא כולל מע"מ

התפלגות חיוב בש"ח לפי תעו"ז

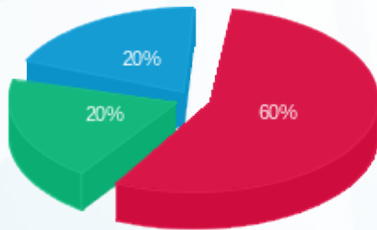

פסגה (₪ 438.87)  
 גבע (₪ 149.59)  
 שפל (₪ 148.53)

הסטוריית צריכה בקוט"ש

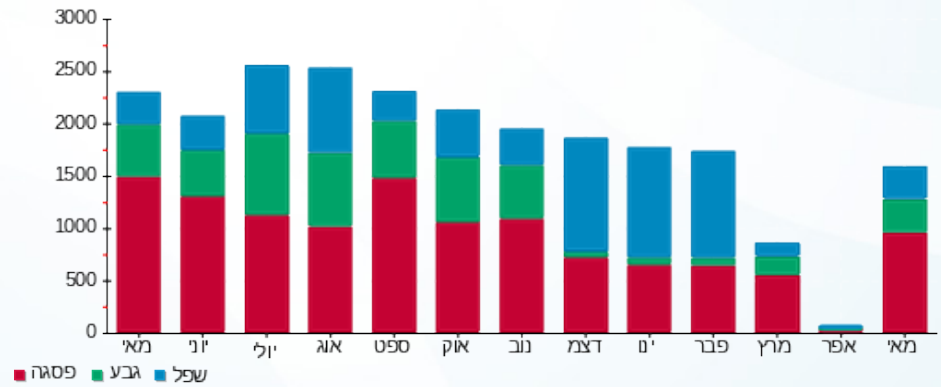

03/06/20 תאריך הפקה:  
 31/05/20 תאריך קריאה נוכחית:  
 01/05/20 תאריך קריאה קודמת:

שם דייר: קאסטרו 247-246 (14457)  
 שם אתר: קניון שבעת הכוכבים

לקוח/ה נכבד/ה, אנו מתכבדים להגיש את חישוב צריכת החשמל לתקופה 01/05/20 - 31/05/20:

קאסטרו 247-246 (14457) - 2 - 16193897 (3x160)

סוג תעריף	סוג צריכה	קריאה קודמת	קריאה נוכחית	סה"כ צריכה בקוט"ש	מחיר לקוט"ש בא"ג	סה"כ לתשלום
פרטי חשבון עבור תאריכים:						
777	פסגה	01/05/20	31/05/20	451.60	45.44	205.21 ₪
778	גבע	79,551.80	79,734.80	183.00	37.65	68.90 ₪
779	שפל	112,452.00	112,911.40	459.40	31.07	142.74 ₪

סה"כ לדייר:

פסגה	גבע	שפל	סה"כ	שיא ביקוש
451.60	183.00	459.40	1,094.00	29.68
205.21 ₪	68.90 ₪	142.74 ₪	416.84 ₪	

סה"כ צריכה  
 סה"כ לתשלום

200.95 ₪	תשלום קבוע
17.72 ₪	תשלום עבור גודל חיבור בKVA (3x160)
635.51 ₪	סה"כ לתשלום
לא כולל מע"מ	

התפלגות חיוב בש"ח לפי תע"ז

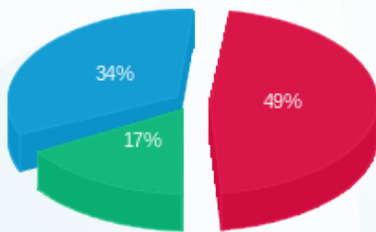

פסגה (205.21 ₪) 49%  
 גבע (68.90 ₪) 17%  
 שפל (142.74 ₪) 34%

הסטוריית צריכה בקוט"ש

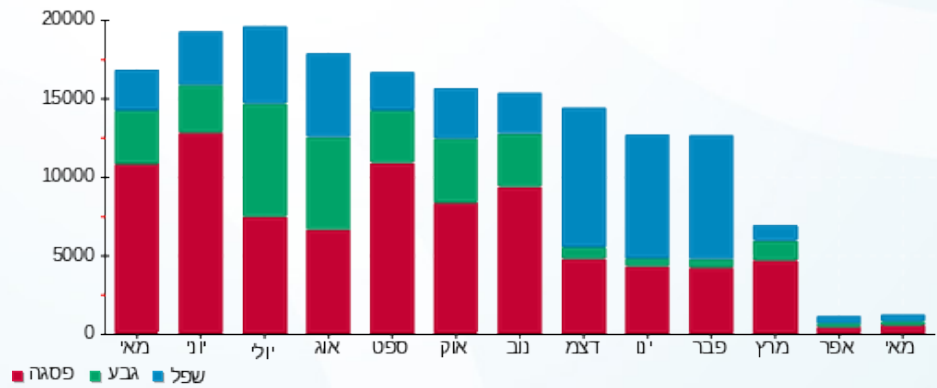

03/06/20 תאריך הפקה:  
 31/05/20 תאריך קריאה נוכחי:  
 01/05/20 תאריך קריאה קודמת:

שם דייר: קלאקס 113 (17388)  
 שם אתר: קניון שבעת הכוכבים

לקוח/ה נכבד/ה, אנו מתכבדים להגיש את חישוב צריכת החשמל לתקופה 01/05/20 - 31/05/20:

קלאקס 113 (17388) - 1 - 18017217(3x63)

סוג תעריף	סוג צריכה	קריאה קודמת	קריאה נוכחית	סה"כ צריכה בקוט"ש	מחיר לקוט"ש בא"ג	סה"כ לתשלום
פרטי חשבון עבור תאריכים:		01/05/20	31/05/20			
517		19,678.10	19,683.75	5.65	46.90	2.65 ₪

סה"כ לדייר:

שיא ביקוש	סה"כ
2.86	5.65
	2.65 ₪

19.97 ₪	תשלום קבוע	
6.98 ₪	תשלום עבור גודל חיבור בKVA (3x63)	
29.60 ₪	סה"כ לתשלום	לא כולל מע"מ

התפלגות חיוב בש"ח לפי תעו"ז



- פסגה (2.65 ₪)
- גבע (0.00 ₪)
- שפל (0.00 ₪)

הסטוריית צריכה בקוט"ש

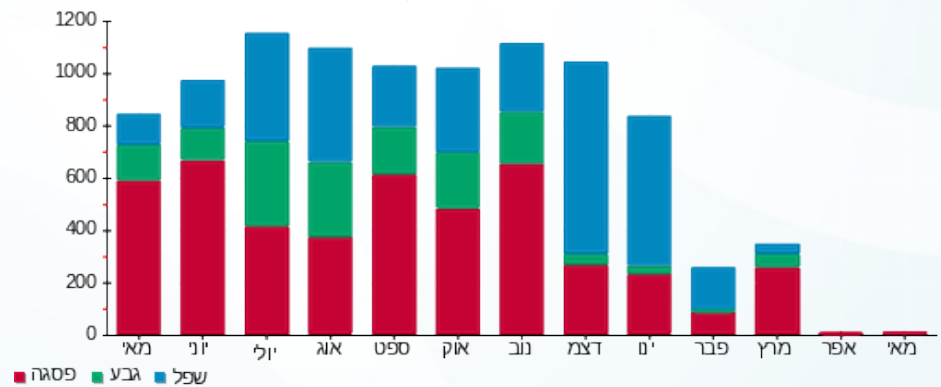



03/06/20 תאריך הפקה:  
 31/05/20 תאריך קריאה נוכחית:  
 01/05/20 תאריך קריאה קודמת:

שם דייר: קפה גרג  
 שם אתר: קניון שבעת הכוכבים

לקוח/ה נכבד/ה, אנו מתכבדים להגיש את חישוב צריכת החשמל לתקופה 01/05/20 - 31/05/20:

קפה גרג - 2 - 16193882 (3x120)

סוג תעריף	סוג צריכה	קריאה קודמת	קריאה נוכחית	סה"כ צריכה בקוט"ש	מחיר לקוט"ש בא"ג	סה"כ לתשלום
פרטי חשבון עבור תאריכים:						
777	פסגה	01/05/20	31/05/20	1,622.50	45.44	737.26 ₪
778	גבע	4,635.80	5,284.50	648.70	37.65	244.24 ₪
779	שפל	26,360.10	27,913.80	1,553.70	31.07	482.73 ₪

סה"כ לדייר:

פסגה	גבע	שפל	סה"כ	שיא ביקוש
1,622.50	648.70	1,553.70	3,824.90	35.01
737.26 ₪	244.24 ₪	482.73 ₪	1,464.23 ₪	

סה"כ צריכה  
 סה"כ לתשלום

200.95 ₪	תשלום קבוע	
13.29 ₪	תשלום עבור גודל חיבור בKVA (3x120)	
1,678.48 ₪	סה"כ לתשלום	לא כולל מע"מ

התפלגות חיוב בש"ח לפי תעו"ז

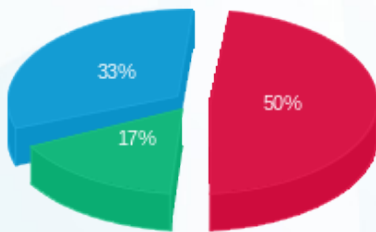

פסגה (737.26 ₪) 50%  
 גבע (244.24 ₪) 33%  
 שפל (482.73 ₪) 17%

הסטוריית צריכה בקוט"ש

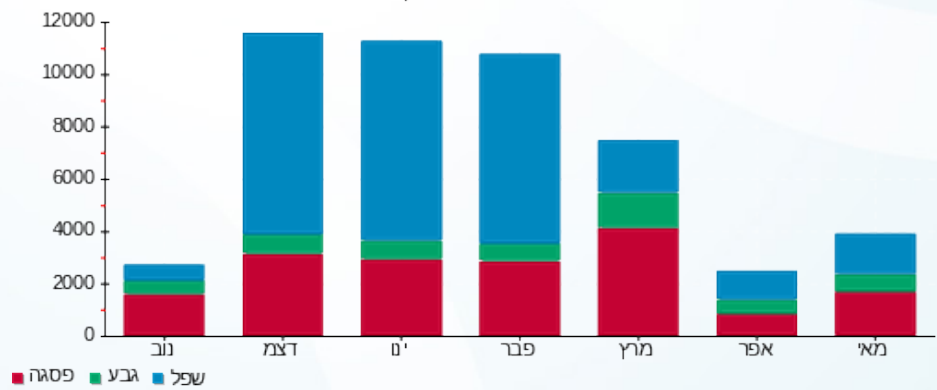

03/06/20 תאריך הפקה:  
 31/05/20 תאריך קריאה נוכחית:  
 01/05/20 תאריך קריאה קודמת:

שם דייר: קפה עלמה 205 (14426)  
 שם אתר: קניון שבעת הכוכבים

**לקוח/ה נכבד/ה, אנו מתכבדים להגיש את חישוב צריכת החשמל לתקופה 01/05/20 - 31/05/20:**

**קפה עלמה 205 (14426) - 3 - 15129240 (3x50)**

סוג תעריף	סוג צריכה	קריאה קודמת	קריאה נוכחית	סה"כ צריכה בקוט"ש	מחיר לקוט"ש בא"ג	סה"כ לתשלום
פרטי חשבון עבור תאריכים:						
777	פסגה	01/05/20	31/05/20	975.00	45.44	443.04 ₪
778	גבע	15,363.45	15,735.40	371.95	37.65	140.04 ₪
779	שפל	34,856.35	36,038.05	1,181.70	31.07	367.15 ₪

**סה"כ לדיר:**

פסגה	גבע	שפל	סה"כ	שיא ביקוש
975.00	371.95	1,181.70	2,528.65	6.14
₪ 443.04	₪ 140.04	₪ 367.15	₪ 950.23	

סה"כ צריכה  
 סה"כ לתשלום

200.95 ₪	<b>תשלום קבוע</b>	
5.54 ₪	<b>תשלום עבור גודל חיבור בKVA (3x50)</b>	
1,156.72 ₪	<b>סה"כ לתשלום</b>	<b>לא כולל מע"מ</b>

התפלגות חיוב בש"ח לפי תע"ז

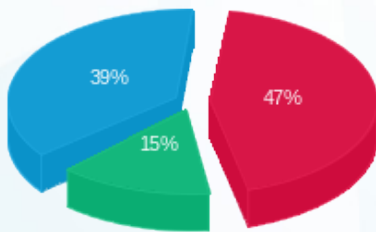

■ פסגה (₪ 443.04)  
 ■ גבע (₪ 140.04)  
 ■ שפל (₪ 367.15)

הסטוריית צריכה בקוט"ש

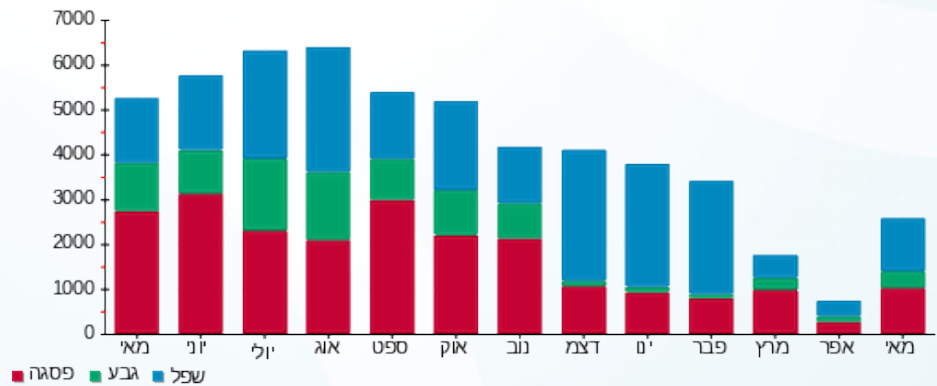

03/06/20 תאריך הפקה:  
 31/05/20 תאריך קריאה נוכחית:  
 01/05/20 תאריך קריאה קודמת:

שם דייר: קפה עלמה- חיוני 205 (14426)  
 שם אתר: קניון שבעת הכוכבים

לקוח/ה נכבד/ה, אנו מתכבדים להגיש את חישוב צריכת החשמל לתקופה 01/05/20 - 31/05/20:

קפה עלמה- חיוני 205 (14426) - 1 - 18017272(3x32)

סוג תעריף	סוג צריכה	קריאה קודמת	קריאה נוכחית	סה"כ צריכה בקוט"ש	מחיר לקוט"ש בא"ג	סה"כ לתשלום
פרטי חשבון עבור תאריכים:		01/05/20	31/05/20			
517		48,623.25	49,699.95	1,076.70	46.90	504.97 ₪

סה"כ לדייר:

שיא ביקוש	סה"כ
3.03	1,076.70
	504.97 ₪

תשלום קבוע	תשלום עבור גודל חיבור בKVA (3x32)	סה"כ לתשלום	לא כולל מע"מ
19.97 ₪	3.54 ₪	528.49 ₪	

התפלגות חיוב בש"ח לפי תעו"ז

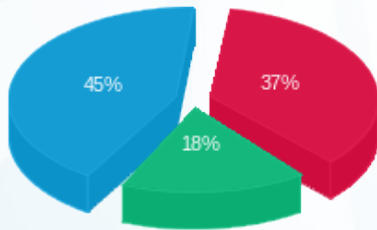

פסגה (187.79 ₪) 45%  
 גבע (90.99 ₪) 18%  
 שפל (226.20 ₪) 37%

הסטוריית צריכה בקוט"ש

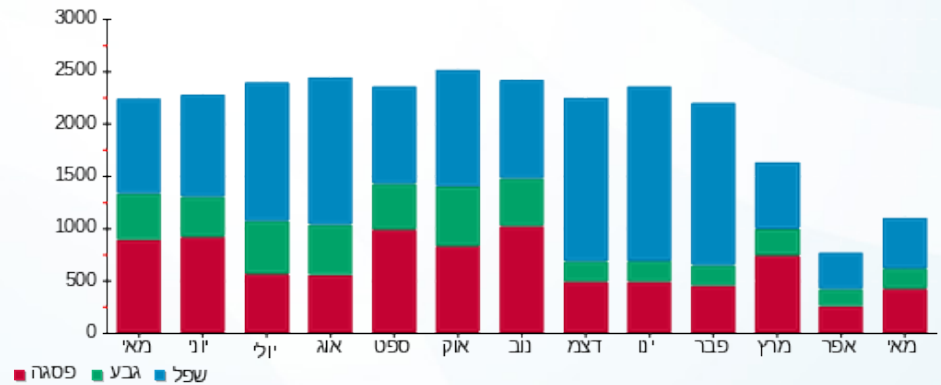



03/06/20

תאריך הפקה:

שם דייר: קרביץ (20610)  
שם אתר: קניון שבעת הכוכבים

31/05/20

תאריך קריאה נוכחית:

01/05/20

תאריך קריאה קודמת:

לקוח/ה נכבד/ה, אנו מתכבדים להגיש את חישוב צריכת החשמל לתקופה 01/05/20 - 31/05/20:

קרביץ (20610) - 3 - 18017247(3x50)

סוג תעריף	סוג צריכה	קריאה קודמת	קריאה נוכחית	סה"כ צריכה בקוט"ש	מחיר לקוט"ש בא"ג	סה"כ לתשלום
פרטי חשבון עבור תאריכים:		01/05/20	31/05/20			
517		24,454.30	25,191.00	736.70	46.90	345.51 ₪

סה"כ לדייר:

סה"כ	שיא ביקוש
736.70	3.07
345.51 ₪	

19.97 ₪	תשלום קבוע	
5.54 ₪	תשלום עבור גודל חיבור בKVA (3x50)	
371.02 ₪	סה"כ לתשלום	לא כולל מע"מ

התפלגות חיוב בש"ח לפי תעו"ז

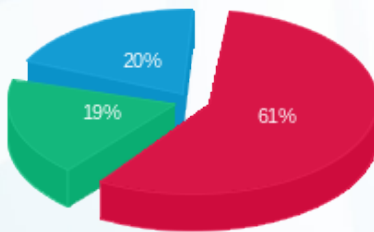

- פסגה (211.52 ₪)
- גבע (65.80 ₪)
- שפל (68.19 ₪)

הסטוריית צריכה בקוט"ש

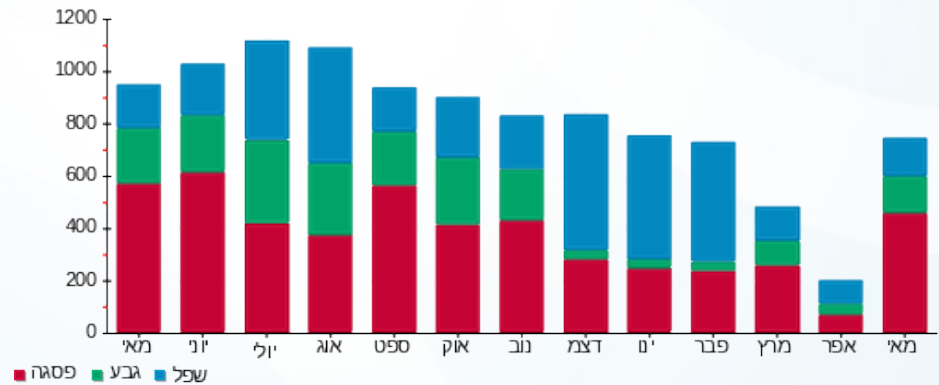

03/06/20 תאריך הפקה:  
 31/05/20 תאריך קריאה נוכחית:  
 01/05/20 תאריך קריאה קודמת:

שם דייר: קרייזי לין 217 (18827)  
 שם אתר: קניון שבעת הכוכבים

לקוח/ה נכבד/ה, אנו מתכבדים להגיש את חישוב צריכת החשמל לתקופה 01/05/20 - 31/05/20:

קרייזי לין 217 (18827) - 1 - 18017312(3x63)

סוג תעריף	סוג צריכה	קריאה קודמת	קריאה נוכחית	סה"כ צריכה בקוט"ש	מחיר לקוט"ש בא"ג	סה"כ לתשלום
פרטי חשבון עבור תאריכים:		01/05/20	31/05/20			
517		91,618.35	94,724.05	3,105.70	46.90	1,456.57 ₪

סה"כ לדייר:

שיא ביקוש	סה"כ
16.01	3,105.70
	1,456.57 ₪

19.97 ₪	תשלום קבוע	
6.98 ₪	תשלום עבור גודל חיבור בKVA (3x63)	
1,483.52 ₪	סה"כ לתשלום	לא כולל מע"מ

התפלגות חיוב בש"ח לפי תעו"ז

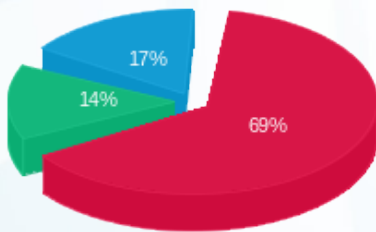

פסגה (999.77 ₪)  
 גבע (210.70 ₪)  
 שפל (246.11 ₪)

הסטוריית צריכה בקוט"ש

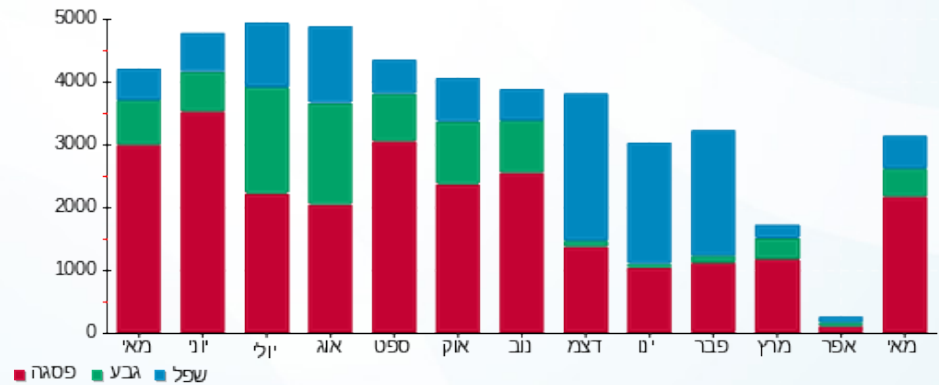

03/06/20 תאריך הפקה:  
 31/05/20 תאריך קריאה נוכחית:  
 01/05/20 תאריך קריאה קודמת:

שם דייר: ראומה 1016 (15452)  
 שם אתר: קניון שבעת הכוכבים

לקוח/ה נכבד/ה, אנו מתכבדים להגיש את חישוב צריכת החשמל לתקופה 01/05/20 - 31/05/20:

ראומה 1016 (15452) - 4 - 18017203(3x50)

סוג תעריף	סוג צריכה	קריאה קודמת	קריאה נוכחית	סה"כ צריכה בקוט"ש	מחיר לקוט"ש בא"ג	סה"כ לתשלום
פרטי חשבון עבור תאריכים:		01/05/20	31/05/20			
517		17,306.70	17,688.30	381.60	46.90	178.97 ₪

סה"כ לדייר:

שיא ביקוש	סה"כ
2.42	381.60
	178.97 ₪

19.97 ₪	תשלום קבוע	
5.54 ₪	תשלום עבור גודל חיבור בKVA (3x50)	
204.48 ₪	סה"כ לתשלום	לא כולל מע"מ

התפלגות חיוב בש"ח לפי תעו"ז

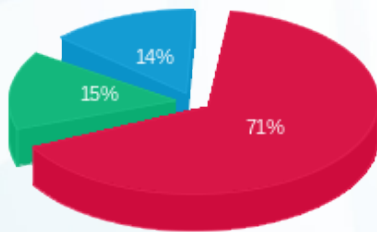

פסגה (126.54 ₪) 71%  
 גבע (27.06 ₪) 15%  
 שפל (25.37 ₪) 14%

הסטוריית צריכה בקוט"ש

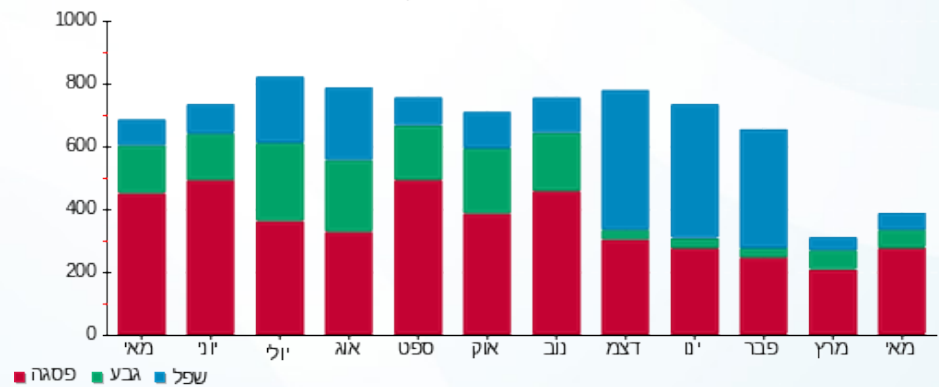



03/06/20 תאריך הפקדה:  
 31/05/20 תאריך קריאה נוכחית:  
 01/05/20 תאריך קריאה קודמת:

שם דייר: ראשי לוח חשמל M4  
 שם אתר: קניון שבעת הכוכבים

לקוח/ה נכבד/ה, אנו מתכבדים להגיש את חישוב צריכת החשמל לתקופה 01/05/20 - 31/05/20:

ראשי לוח חשמל 1 - (0x0)17313012 - M4

סוג תעריף	סוג צריכה	קריאה קודמת	קריאה נוכחית	סה"כ צריכה בקוט"ש	מחיר לקוט"ש בא"ג	סה"כ לתשלום
פרטי חשבון עבור תאריכים:						
777	פסגה	01/05/20	31/05/20	515,756.00	45.44	11,676.17 ₪
778	גבע	252,940.20	262,791.80	9,851.60	37.65	3,709.13 ₪
779	שפל	316,301.00	324,069.80	7,768.80	31.07	2,413.77 ₪

סה"כ לדייר:

פסגה	גבע	שפל	סה"כ	שיא ביקוש
25,695.80	9,851.60	7,768.80	43,316.20	232.50
11,676.17 ₪	3,709.13 ₪	2,413.77 ₪	17,799.07 ₪	

סה"כ צריכה  
 סה"כ לתשלום

200.95 ₪	תשלום קבוע	
0.00 ₪	תשלום עבור גודל חיבור בKVA (0x0)	
18,000.02 ₪	סה"כ לתשלום	לא כולל מע"מ

התפלגות חיוב בש"ח לפי תע"ז

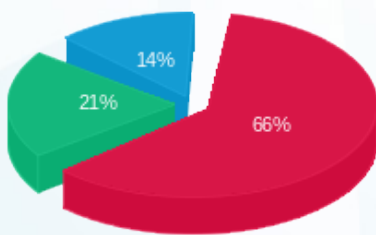

פסגה (11,676.17 ₪) 66%  
 גבע (3,709.13 ₪) 21%  
 שפל (2,413.77 ₪) 14%

הסטוריית צריכה בקוט"ש

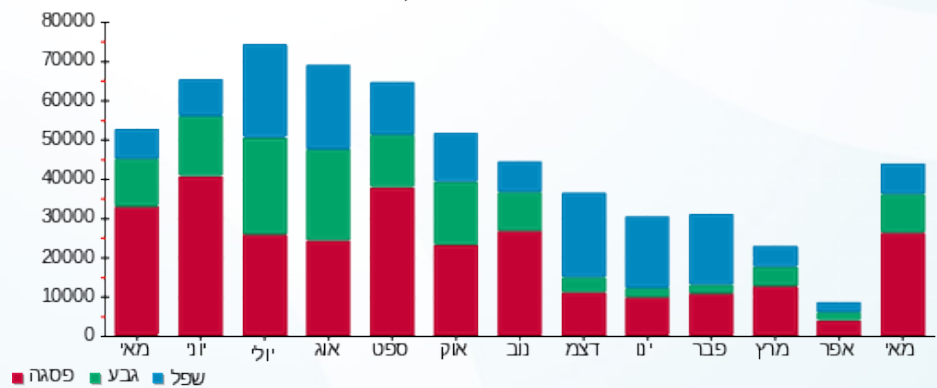



03/06/20

תאריך הפקה:

שם דייר: רויאלטי 109 (14419)

31/05/20

תאריך קריאה נוכחית:

שם אתר: קניון שבעת הכוכבים

01/05/20

תאריך קריאה קודמת:

לקוח/ה נכבד/ה, אנו מתכבדים להגיש את חישוב צריכת החשמל לתקופה 01/05/20 - 31/05/20:

רויאלטי 109 (14419) - 4 - (3x40)18017224

סוג תעריף	סוג צריכה	קריאה קודמת	קריאה נוכחית	סה"כ צריכה בקוט"ש	מחיר לקוט"ש בא"ג	סה"כ לתשלום
פרטי חשבון עבור תאריכים:		01/05/20	31/05/20			
517		24,673.75	25,468.60	794.85	46.90	372.78 ₪

סה"כ לדייר:

שיא ביקוש	סה"כ
6.05	794.85
	372.78 ₪

תשלום קבוע	תשלום עבור גודל חיבור ב-KVA (3x40)	סה"כ לתשלום	לא כולל מע"מ
19.97 ₪	4.43 ₪	397.19 ₪	

התפלגות חיוב בש"ח לפי תעו"ז

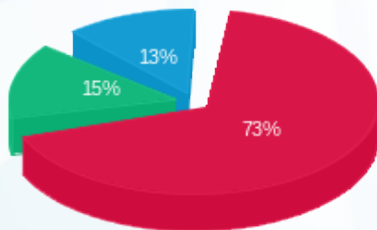

- פסגה (271.50 ₪)
- גבע (54.43 ₪)
- שפל (46.85 ₪)

הסטוריית צריכה בקוט"ש

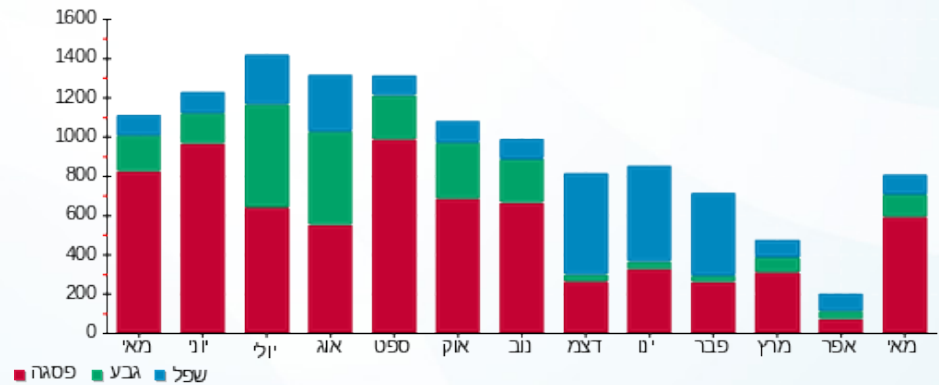

03/06/20 תאריך הפקה:  
 31/05/20 תאריך קריאה נוכחית:  
 01/05/20 תאריך קריאה קודמת:

שם דייר: רולדין 236 (15864)  
 שם אתר: קניון שבעת הכוכבים

לקוח/ה נכבד/ה, אנו מתכבדים להגיש את חישוב צריכת החשמל לתקופה 01/05/20 - 31/05/20:

רולדין 236 (15864) - 4 - 16193897 (3x125)

סוג תעריף	סוג צריכה	קריאה קודמת	קריאה נוכחית	סה"כ צריכה בקוט"ש	מחיר לקוט"ש בא"ג	סה"כ לתשלום
פרטי חשבון עבור תאריכים:						
777	פסגה	01/05/20	31/05/20	3,001.20	45.44	1,363.75 ₪
778	גבע	44,158.20	45,282.00	1,123.80	37.65	423.11 ₪
779	שפל	101,396.60	103,848.00	2,451.40	31.07	761.65 ₪

סה"כ לדייר:

פסגה	גבע	שפל	סה"כ	שיא ביקוש
3,001.20	1,123.80	2,451.40	6,576.40	36.61
1,363.75 ₪	423.11 ₪	761.65 ₪	2,548.51 ₪	

סה"כ צריכה  
 סה"כ לתשלום

200.95 ₪	תשלום קבוע	
13.84 ₪	תשלום עבור גודל חיבור בKVA (3x125)	
2,763.30 ₪	סה"כ לתשלום	לא כולל מע"מ

התפלגות חיוב בש"ח לפי תע"ז

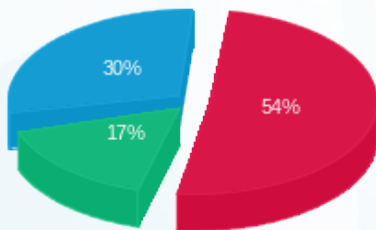

■ פסגה (1,363.75 ₪)  
 ■ גבע (423.11 ₪)  
 ■ שפל (761.65 ₪)

הסטוריית צריכה בקוט"ש

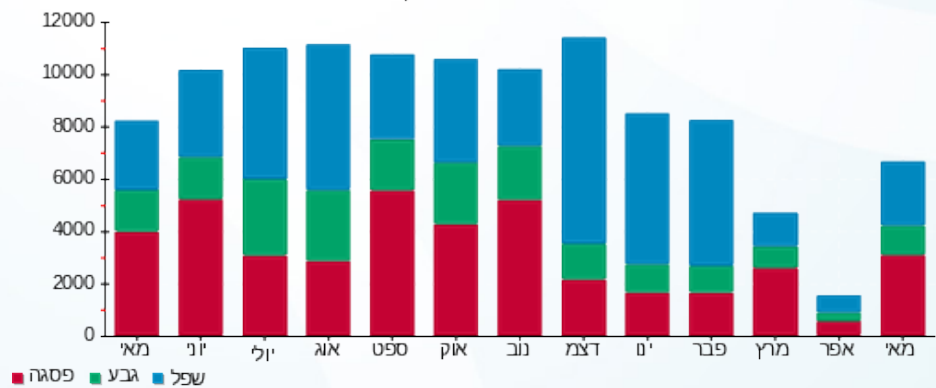

03/06/20 תאריך הפקה:  
 31/05/20 תאריך קריאה נוכחית:  
 01/05/20 תאריך קריאה קודמת:

שם דייר: רונן חן (18926)  
 שם אתר: קניון שבעת הכוכבים

לקוח/ה נכבד/ה, אנו מתכבדים להגיש את חישוב צריכת החשמל לתקופה 01/05/20 - 31/05/20:

רוני חן (18926) - 1 - 18017310(3x63)

סוג תעריף	סוג צריכה	קריאה קודמת	קריאה נוכחית	סה"כ צריכה בקוט"ש	מחיר לקוט"ש בא"ג	סה"כ לתשלום
פרטי חשבון עבור תאריכים:		01/05/20	31/05/20			
517		44,064.00	45,714.50	1,650.50	46.90	774.08 ₪

סה"כ לדייר:

שיא ביקוש	סה"כ
10.06	1,650.50
	774.08 ₪

19.97 ₪	תשלום קבוע	
6.98 ₪	תשלום עבור גודל חיבור ב KVA (3x63)	
801.03 ₪	סה"כ לתשלום	לא כולל מע"מ

התפלגות חיוב בש"ח לפי תעו"ז

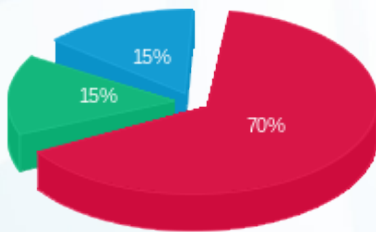

פסגה (539.07 ₪) 70%  
 גבע (119.13 ₪) 15%  
 שפל (115.89 ₪) 15%

הסטוריית צריכה בקוט"ש

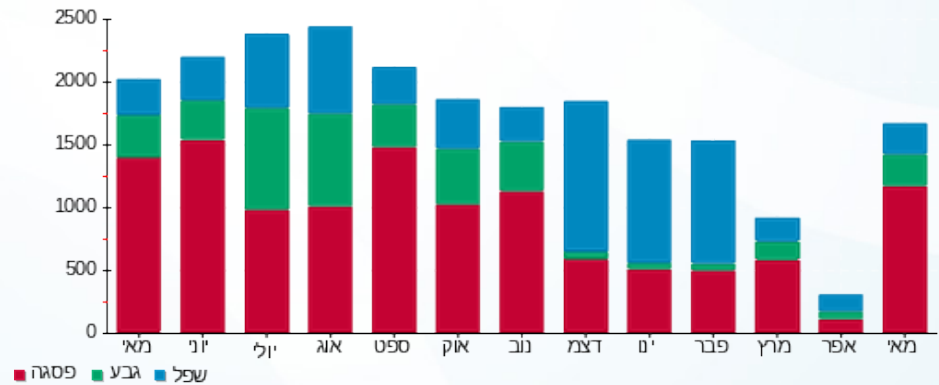

03/06/20 תאריך הפקה:  
 31/05/20 תאריך קריאה נוכחית:  
 01/05/20 תאריך קריאה קודמת:

שם דייר: רוקפורט (14626)  
 שם אתר: קניון שבעת הכוכבים

לקוח/ה נכבד/ה, אנו מתכבדים להגיש את חישוב צריכת החשמל לתקופה 01/05/20 - 31/05/20:

רוקפורט (14626) - 2 - 18017246(3x63)

סוג תעריף	סוג צריכה	קריאה קודמת	קריאה נוכחית	סה"כ צריכה בקוט"ש	מחיר לקוט"ש בא"ג	סה"כ לתשלום
פרטי חשבון עבור תאריכים:		01/05/20	31/05/20			
517		95,466.10	99,287.50	3,821.40	46.90	1,792.24 ₪

סה"כ לדייר:

שיא ביקוש	סה"כ
19.59	3,821.40
	1,792.24 ₪

19.97 ₪	תשלום קבוע	
6.98 ₪	תשלום עבור גודל חיבור בKVA (3x63)	
1,819.18 ₪	סה"כ לתשלום	לא כולל מע"מ

התפלגות חיוב בש"ח לפי תעו"ז

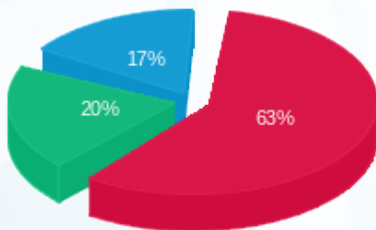

פסגה (1,120.21 ₪)  
 גבע (365.77 ₪)  
 שפל (306.26 ₪)

הסטוריית צריכה בקוט"ש

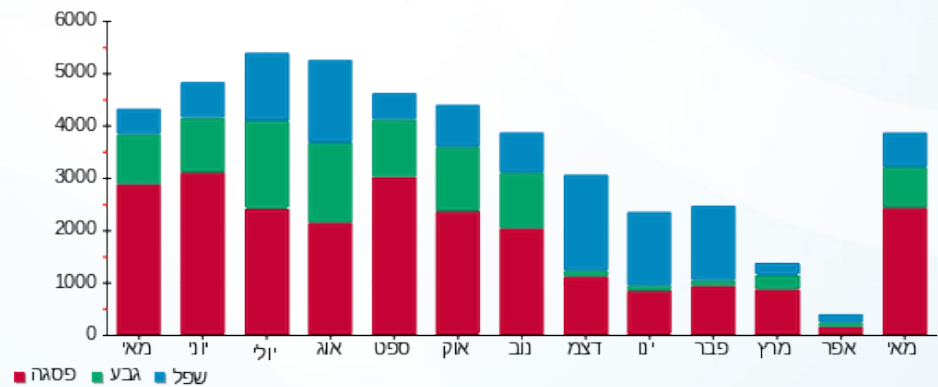

03/06/20 תאריך הפקה:  
 31/05/20 תאריך קריאה נוכחית:  
 01/05/20 תאריך קריאה קודמת:

שם דייר: רזילי 1017 (15457)  
 שם אתר: קניון שבעת הכוכבים

לקוח/ה נכבד/ה, אנו מתכבדים להגיש את חישוב צריכת החשמל לתקופה 01/05/20 - 31/05/20:

רזילי 1017 (15457) - 1 - 18017201 (3x40)

סוג תעריף	סוג צריכה	קריאה קודמת	קריאה נוכחית	סה"כ צריכה בקוט"ש	מחיר לקוט"ש בא"ג	סה"כ לתשלום
פרטי חשבון עבור תאריכים:		01/05/20	31/05/20			
517		25,009.40	25,108.00	98.60	46.90	46.24 ₪

סה"כ לדייר:

שיא ביקוש	סה"כ
2.75	98.60
	46.24 ₪

19.97 ₪	תשלום קבוע	
4.43 ₪	תשלום עבור גודל חיבור בKVA (3x40)	
70.64 ₪	סה"כ לתשלום	לא כולל מע"מ

התפלגות חיוב בש"ח לפי תעו"ז

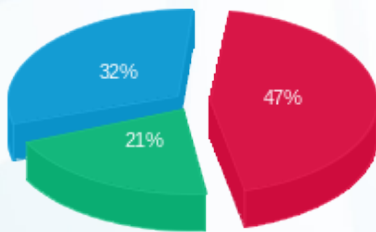

פסגה (21.69 ₪) ■  
 גבע (9.68 ₪) ■  
 שפל (14.87 ₪) ■

הסטוריית צריכה בקוט"ש

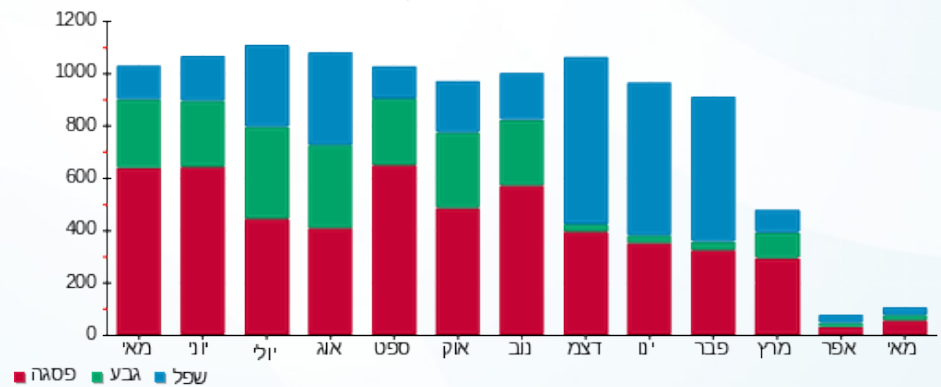

03/06/20 תאריך הפקה:  
 31/05/20 תאריך קריאה נוכחית:  
 01/05/20 תאריך קריאה קודמת:

שם דייר: ריבאר (19766)  
 שם אתר: קניון שבעת הכוכבים

לקוח/ה נכבד/ה, אנו מתכבדים להגיש את חישוב צריכת החשמל לתקופה 01/05/20 - 31/05/20:

ריבאר (19766) - 1 - 18017256(3x40)

סוג תעריף	סוג צריכה	קריאה קודמת	קריאה נוכחית	סה"כ צריכה בקוט"ש	מחיר לקוט"ש בא"ג	סה"כ לתשלום
פרטי חשבון עבור תאריכים:		01/05/20	31/05/20			
517		43,193.75	44,753.25	1,559.50	46.90	731.41 ₪

סה"כ לדייר:

שיא ביקוש	סה"כ
6.64	1,559.50
	731.41 ₪

19.97 ₪	תשלום קבוע	
4.43 ₪	תשלום עבור גודל חיבור בKVA (3x40)	
755.81 ₪	סה"כ לתשלום	לא כולל מע"מ

התפלגות חיוב בש"ח לפי תעו"ז

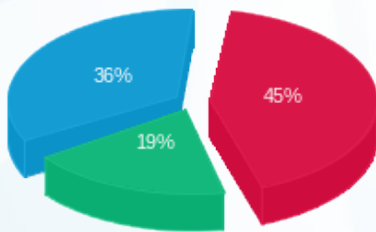

פסגה (₪ 329.75) ■  
 גבע (₪ 141.71) ■  
 שפל (₪ 259.94) ■

הסטוריית צריכה בקוט"ש

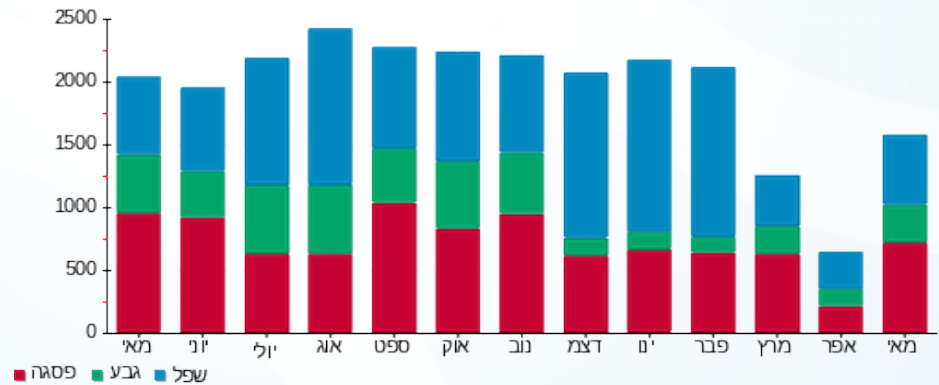



03/06/20 תאריך הפקדה:  
 31/05/20 תאריך קריאה נוכחית:  
 01/05/20 תאריך קריאה קודמת:

שם דייר: רנואר גברים נשים  
 שם אתר: קניון שבעת הכוכבים

לקוח/ה נכבד/ה, אנו מתכבדים להגיש את חישוב צריכת החשמל לתקופה 01/05/20 - 31/05/20:

רנואר גברים נשים - 1 - 16048011(3x80)

סוג תעריף	סוג צריכה	קריאה קודמת	קריאה נוכחית	סה"כ צריכה בקוט"ש	מחיר לקוט"ש בא"ג	סה"כ לתשלום
פרטי חשבון עבור תאריכים:						
777	פסגה	01/05/20	31/05/20	1,428.30	45.44	649.02 ₪
778	גבע	68,582.70	69,006.20	423.50	37.65	159.45 ₪
779	שפל	110,688.60	111,423.60	735.00	31.07	228.36 ₪

סה"כ לדייר:

פסגה	גבע	שפל	סה"כ	שיא ביקוש
1,428.30	423.50	735.00	2,586.80	22.68
₪ 649.02	₪ 159.45	₪ 228.36	₪ 1,036.83	

סה"כ צריכה  
 סה"כ לתשלום

200.95 ₪	תשלום קבוע	
8.86 ₪	תשלום עבור גודל חיבור בKVA (3x80)	
1,246.64 ₪	סה"כ לתשלום	לא כולל מע"מ

התפלגות חיוב בש"ח לפי תעו"ז

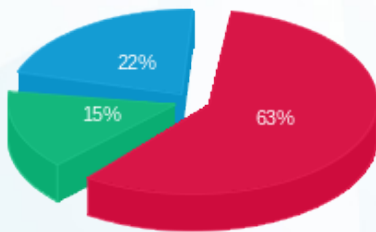

פסגה (₪ 649.02) 63%  
 גבע (₪ 159.45) 22%  
 שפל (₪ 228.36) 15%

הסטוריית צריכה בקוט"ש

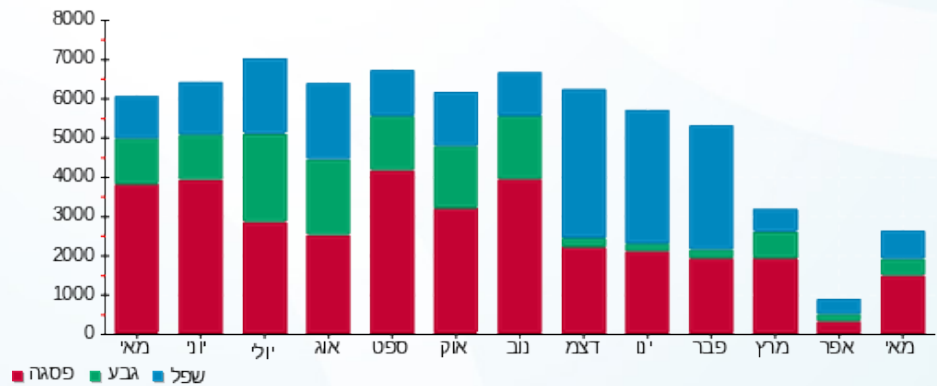

03/06/20 תאריך הפקה:  
 31/05/20 תאריך קריאה נוכחית:  
 01/05/20 תאריך קריאה קודמת:

שם דייר: שגאל תכשיטים 137 (15160)  
 שם אתר: קניון שבעת הכוכבים

לקוח/ה נכבד/ה, אנו מתכבדים להגיש את חישוב צריכת החשמל לתקופה 01/05/20 - 31/05/20:

שגאל תכשיטים 137 (15160) - 4 - 18017235(3x63)

סוג תעריף	סוג צריכה	קריאה קודמת	קריאה נוכחית	סה"כ צריכה בקוט"ש	מחיר לקוט"ש בא"ג	סה"כ לתשלום
פרטי חשבון עבור תאריכים:		01/05/20	31/05/20			
517		62,406.30	64,108.40	1,702.10	46.90	798.28 ₪

סה"כ לדייר:

שיא ביקוש	סה"כ
12.93	1,702.10
	798.28 ₪

19.97 ₪	תשלום קבוע	
6.98 ₪	תשלום עבור גודל חיבור בKVA (3x63)	
825.23 ₪	סה"כ לתשלום	לא כולל מע"מ

התפלגות חיוב בש"ח לפי תעו"ז

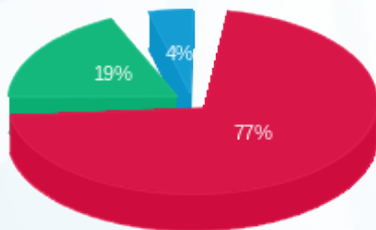

פסגה (615.61 ₪)  
 גבע (148.25 ₪)  
 שפל (34.42 ₪)

הסטוריית צריכה בקוט"ש

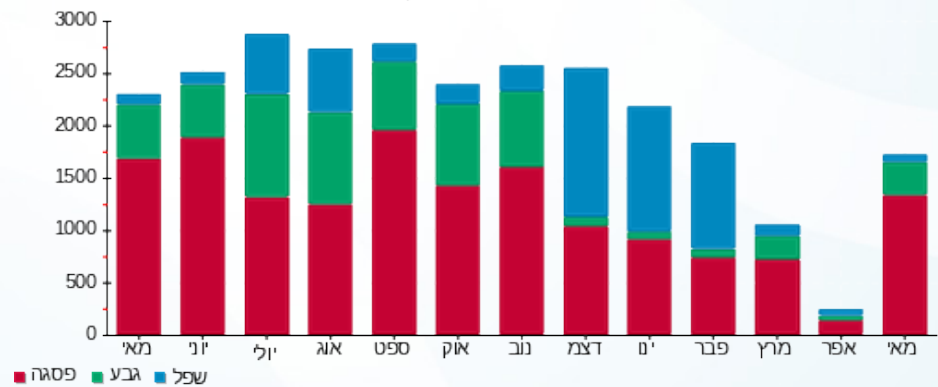

03/06/20 תאריך הפקה:  
 31/05/20 תאריך קריאה נוכחית:  
 01/05/20 תאריך קריאה קודמת:

שם דייר: שואו רום 112 (14517)  
 שם אתר: קניון שבעת הכוכבים

לקוח/ה נכבד/ה, אנו מתכבדים להגיש את חישוב צריכת החשמל לתקופה 01/05/20 - 31/05/20:

שואו רום 112 (14517) - 3 - 18017254(3x63)

סוג תעריף	סוג צריכה	קריאה קודמת	קריאה נוכחית	סה"כ צריכה בקוט"ש	מחיר לקוט"ש בא"ג	סה"כ לתשלום
פרטי חשבון עבור תאריכים:		01/05/20	31/05/20			
517		33,678.65	34,759.50	1,080.85	46.90	506.92 ₪

סה"כ לדייר:

שיא ביקוש	סה"כ
5.19	1,080.85
	506.92 ₪

19.97 ₪	תשלום קבוע	
6.98 ₪	תשלום עבור גודל חיבור בKVA (3x63)	
533.87 ₪	סה"כ לתשלום	לא כולל מע"מ

התפלגות חיוב בש"ח לפי תעו"ז

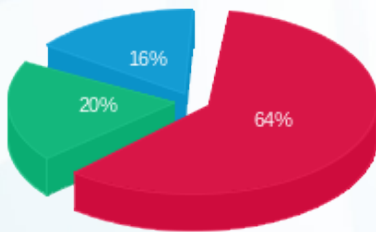

פסגה (325.98 ₪)  
 גבע (98.91 ₪)  
 שפל (82.03 ₪)

הסטוריית צריכה בקוט"ש

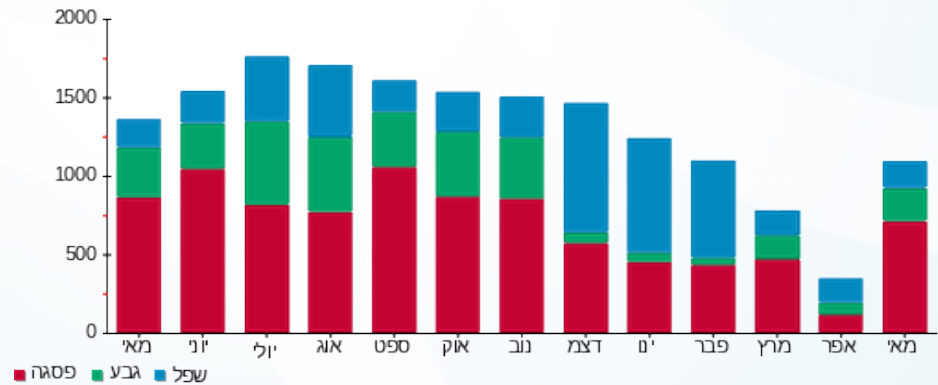



03/06/20 תאריך הפקה:  
 31/05/20 תאריך קריאה נוכחית:  
 01/05/20 תאריך קריאה קודמת:

שם דייר: שופרא 149 (20707)  
 שם אתר: קניון שבעת הכוכבים

לקוח/ה נכבד/ה, אנו מתכבדים להגיש את חישוב צריכת החשמל לתקופה 01/05/20 - 31/05/20:

שופרא 149 (20707) - 4 - (3x63)18017246

סוג תעריף	סוג צריכה	קריאה קודמת	קריאה נוכחית	סה"כ צריכה בקוט"ש	מחיר לקוט"ש בא"ג	סה"כ לתשלום
פרטי חשבון עבור תאריכים:		01/05/20	31/05/20			
517		32,351.20	33,207.40	856.20	46.90	401.56 ₪

סה"כ לדייר:

שיא ביקוש	סה"כ
8.07	856.20
	401.56 ₪

תשלום קבוע	תשלום עבור גודל חיבור בKVA (3x63)	סה"כ לתשלום	לא כולל מע"מ
19.97 ₪	6.98 ₪	428.51 ₪	

התפלגות חיוב בש"ח לפי תעו"ז

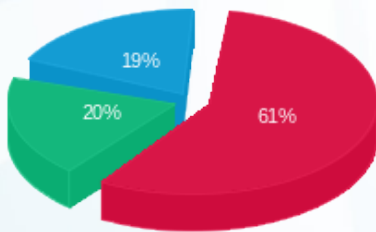

פסגה (245.33 ₪) 61%  
 גבע (78.42 ₪) 20%  
 שפל (77.81 ₪) 19%

הסטוריית צריכה בקוט"ש

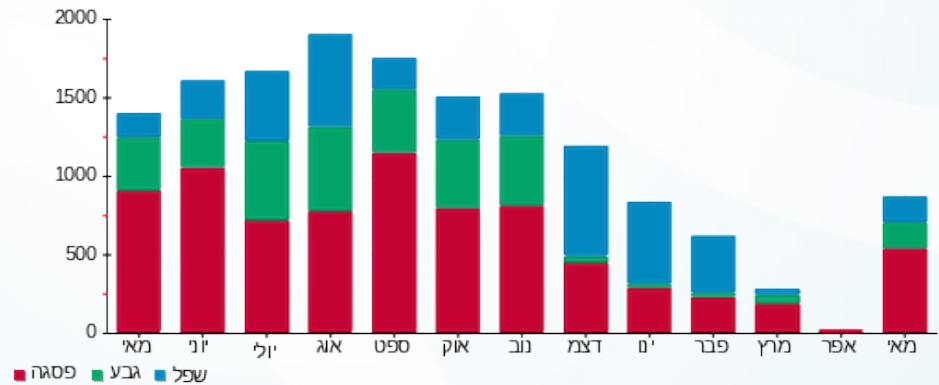

03/06/20 תאריך הפקה:  
 31/05/20 תאריך קריאה נוכחית:  
 01/05/20 תאריך קריאה קודמת:

שם דייר: שטיפת מכוניות (15050)  
 שם אתר: קניון שבעת הכוכבים

לקוח/ה נכבד/ה, אנו מתכבדים להגיש את חישוב צריכת החשמל לתקופה 01/05/20 - 31/05/20:

שטיפת מכוניות (15050) - 3 - 18017260(3x100)

סוג תעריף	סוג צריכה	קריאה קודמת	קריאה נוכחית	סה"כ צריכה בקוט"ש	מחיר לקוט"ש בא"ג	סה"כ לתשלום
פרטי חשבון עבור תאריכים:		01/05/20	31/05/20			
517		93,022.10	95,884.50	2,862.40	46.90	1,342.47 ₪

סה"כ לדייר:

שיא ביקוש	סה"כ
23.19	2,862.40
	1,342.47 ₪

19.97 ₪	תשלום קבוע	
11.08 ₪	תשלום עבור גודל חיבור בKVA (3x100)	
1,373.51 ₪	סה"כ לתשלום	לא כולל מע"מ

התפלגות חיוב בש"ח לפי תעו"ז

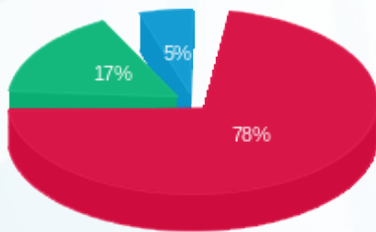

פסגה (1,047.89 ₪)  
 גבע (224.93 ₪)  
 שפל (69.65 ₪)

הסטוריית צריכה בקוט"ש

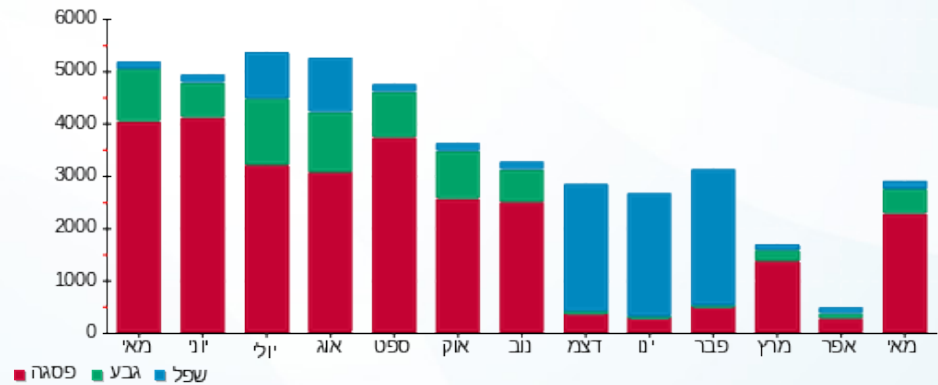

03/06/20 תאריך הפקה:  
 31/05/20 תאריך קריאה נוכחית:  
 01/05/20 תאריך קריאה קודמת:

שם דייר: שילב ב חיוני 1010 (15455)  
 שם אתר: קניון שבעת הכוכבים

לקוח/ה נכבד/ה, אנו מתכבדים להגיש את חישוב צריכת החשמל לתקופה 01/05/20 - 31/05/20:

שילב ב חיוני 1010 (15455) - 4 - 18017207 (3x80)

סוג תעריף	סוג צריכה	קריאה קודמת	קריאה נוכחית	סה"כ צריכה בקוט"ש	מחיר לקוט"ש בא"ג	סה"כ לתשלום
פרטי חשבון עבור תאריכים:		01/05/20	31/05/20			
517		78,183.20	80,911.90	2,728.70	46.90	1,279.76 ₪

סה"כ לדייר:

שיא ביקוש	סה"כ
8.52	2,728.70
	1,279.76 ₪

19.97 ₪	תשלום קבוע	
8.86 ₪	תשלום עבור גודל חיבור ב KVA (3x80)	
1,308.59 ₪	סה"כ לתשלום	לא כולל מע"מ

התפלגות חיוב בש"ח לפי תעו"ז

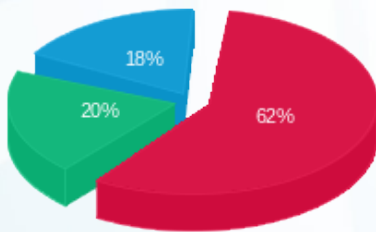

פסגה (789.56 ₪) 62%  
 גבע (258.75 ₪) 20%  
 שפל (231.45 ₪) 18%

הסטוריית צריכה בקוט"ש

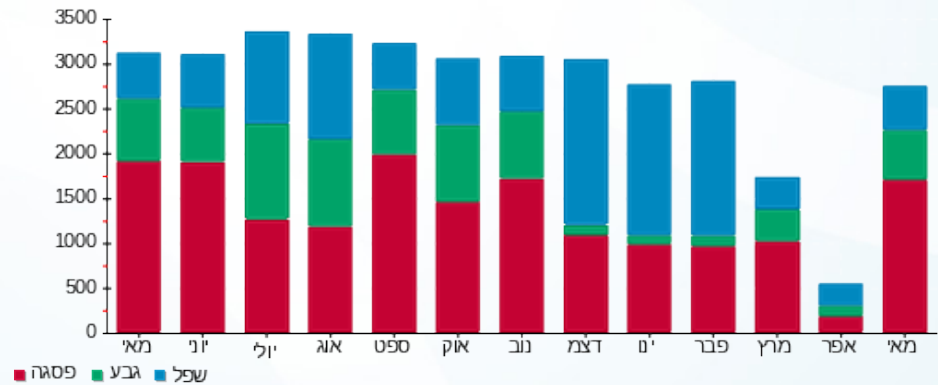

03/06/20 תאריך הפקדה:  
 31/05/20 תאריך קריאה נוכחית:  
 01/05/20 תאריך קריאה קודמת:

שם דייר: שילב חיוני 1010 (15455)  
 שם אתר: קניון שבעת הכוכבים

לקוח/ה נכבד/ה, אנו מתכבדים להגיש את חישוב צריכת החשמל לתקופה 01/05/20 - 31/05/20:

שילב חיוני 1010 (15455) - 2 - 18017221(3x50)

סוג תעריף	סוג צריכה	קריאה קודמת	קריאה נוכחית	סה"כ צריכה בקוט"ש	מחיר לקוט"ש בא"ג	סה"כ לתשלום
פרטי חשבון עבור תאריכים:						
517		01/05/20	31/05/20	74,563.70	46.90	1,180.19 ₪

סה"כ לדייר:

שיא ביקוש	סה"כ
8.33	2,516.40
	1,180.19 ₪

19.97 ₪	תשלום קבוע	
5.54 ₪	תשלום עבור גודל חיבור בKVA (3x50)	
1,205.70 ₪	סה"כ לתשלום	לא כולל מע"מ

התפלגות חיוב בש"ח לפי תעו"ז

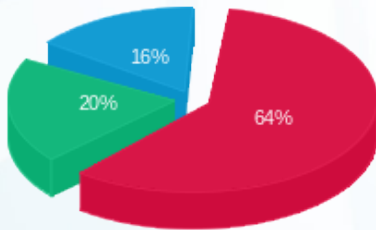

פסגה (₪ 750.82) 64%  
 גבע (₪ 240.60) 20%  
 שפל (₪ 188.77) 16%

הסטוריית צריכה בקוט"ש

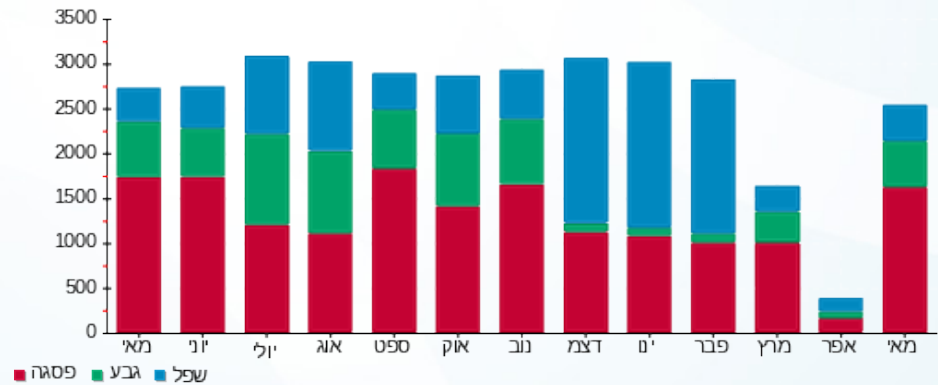



03/06/20

תאריך הפקה:

שם דייר: שקם אלקטריק 17666

31/05/20

תאריך קריאה נוכחית:

שם אתר: קניון שבעת הכוכבים

01/05/20

תאריך קריאה קודמת:

לקוח/ה נכבד/ה, אנו מתכבדים להגיש את חישוב צריכת החשמל לתקופה 01/05/20 - 31/05/20:

שקם אלקטריק 17666 - 4 - 18017285 (3x112)

סוג תעריף	סוג צריכה	קריאה קודמת	קריאה נוכחית	סה"כ צריכה בקוט"ש	מחיר לקוט"ש בא"ג	סה"כ לתשלום
פרטי חשבון עבור תאריכים:						
777	פסגה	01/05/20	31/05/20	4,292.80	45.44	1,950.65 ₪
778	גבע	35,020.80	35,900.80	880.00	37.65	331.32 ₪
779	שפל	47,940.20	48,672.20	732.00	31.07	227.43 ₪

סה"כ לדייר:

פסגה	גבע	שפל	סה"כ	שיא ביקוש
4,292.80	880.00	732.00	5,904.80	33.36
1,950.65 ₪	331.32 ₪	227.43 ₪	2,509.40 ₪	

סה"כ צריכה

סה"כ לתשלום

200.95 ₪	תשלום קבוע	
12.41 ₪	תשלום עבור גודל חיבור בKVA (3x112)	
2,722.76 ₪	סה"כ לתשלום	לא כולל מע"מ

התפלגות חיוב בש"ח לפי תע"ז

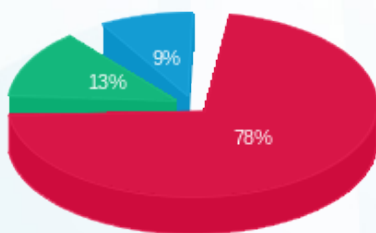

- פסגה (1,950.65 ₪) 78%
- גבע (331.32 ₪) 13%
- שפל (227.43 ₪) 9%

הסטוריית צריכה בקוט"ש

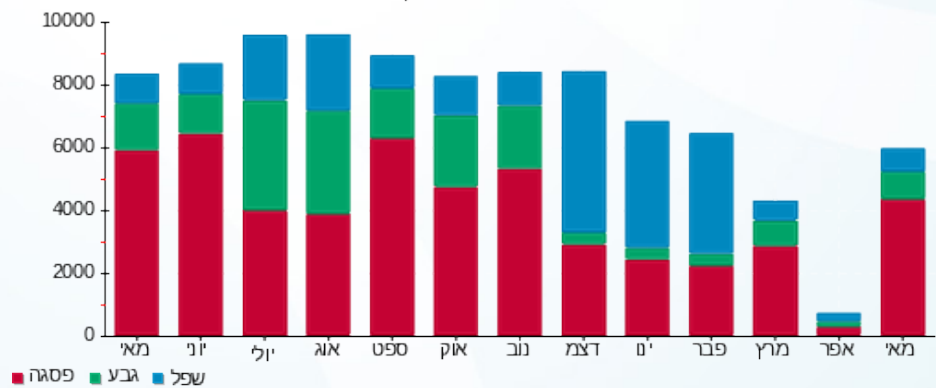



03/06/20 תאריך הפקה:  
 31/05/20 תאריך קריאה נוכחית:  
 01/05/20 תאריך קריאה קודמת:

שם דייר: תאורת שלטים דרומי  
 שם אתר: קניון שבעת הכוכבים

לקוח/ה נכבד/ה, אנו מתכבדים להגיש את חישוב צריכת החשמל לתקופה 01/05/20 - 31/05/20:

תאורת שלטים דרומי - 4 - 16048003(3x80)

סוג תעריף	סוג צריכה	קריאה קודמת	קריאה נוכחית	סה"כ צריכה בקוט"ש	מחיר לקוט"ש בא"ג	סה"כ לתשלום
פרטי חשבון עבור תאריכים:						
777	פסגה	01/05/20	31/05/20	62.40	45.44	28.35 ₪
778	גבע	2,620.50	2,734.70	114.20	37.65	43.00 ₪
779	שפל	6,561.70	6,755.80	194.10	31.07	60.31 ₪

סה"כ לדיר:

פסגה	גבע	שפל	סה"כ	שיא ביקוש
62.40	114.20	194.10	370.70	1.83
₪ 28.35	₪ 43.00	₪ 60.31	₪ 131.66	

סה"כ צריכה  
 סה"כ לתשלום

₪ 0.00	תשלום קבוע	
₪ 8.86	תשלום עבור גודל חיבור בKVA (3x80)	
₪ 140.52	סה"כ לתשלום	לא כולל מע"מ

התפלגות חיוב בש"ח לפי תעו"ז

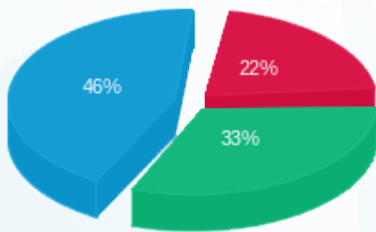

פסגה (₪ 28.35)  
 גבע (₪ 43.00)  
 שפל (₪ 60.31)

הסטוריית צריכה בקוט"ש

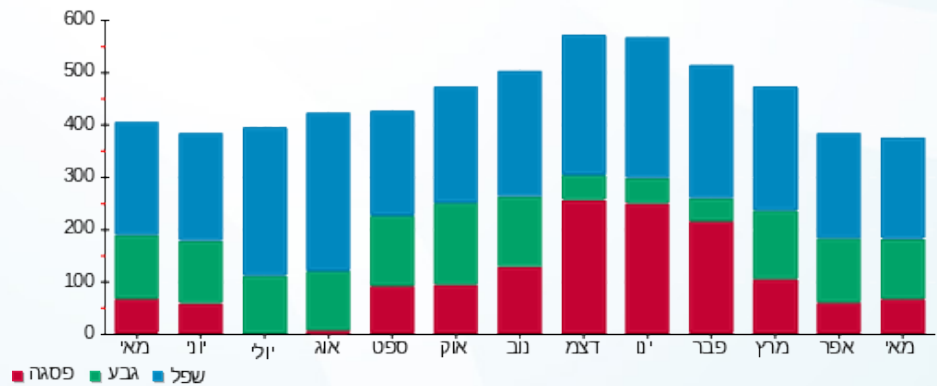



03/06/20 תאריך הפקה:  
 31/05/20 תאריך קריאה נוכחית:  
 01/05/20 תאריך קריאה קודמת:

שם דייר: תאורת שלטים מערבי  
 שם אתר: קניון שבעת הכוכבים

לקוח/ה נכבד/ה, אנו מתכבדים להגיש את חישוב צריכת החשמל לתקופה 01/05/20 - 31/05/20:

תאורת שלטים מערבי - 1 - 18040291(3x70)

סוג תעריף	סוג צריכה	קריאה קודמת	קריאה נוכחית	סה"כ צריכה בקוט"ש	מחיר לקוט"ש בא"ג	סה"כ לתשלום
פרטי חשבון עבור תאריכים:						
777	פסגה	01/05/20	31/05/20	94.00	45.44	42.71 ₪
778	גבע	3,465.20	3,584.60	119.40	37.65	44.95 ₪
779	שפל	8,111.20	8,327.30	216.10	31.07	67.14 ₪

סה"כ לדייר:

פסגה	גבע	שפל	סה"כ	שיא ביקוש
94.00	119.40	216.10	429.50	1.81
₪ 42.71	₪ 44.95	₪ 67.14	₪ 154.81	

סה"כ צריכה  
 סה"כ לתשלום

₪ 0.00	תשלום קבוע	
₪ 7.75	תשלום עבור גודל חיבור בKVA (3x70)	
₪ 162.56	סה"כ לתשלום	לא כולל מע"מ

התפלגות חיוב בש"ח לפי תעו"ז

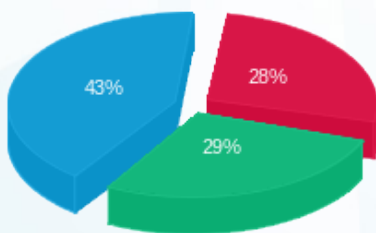

■ פסגה (₪ 42.71)  
 ■ גבע (₪ 44.95)  
 ■ שפל (₪ 67.14)

הסטוריית צריכה בקוט"ש

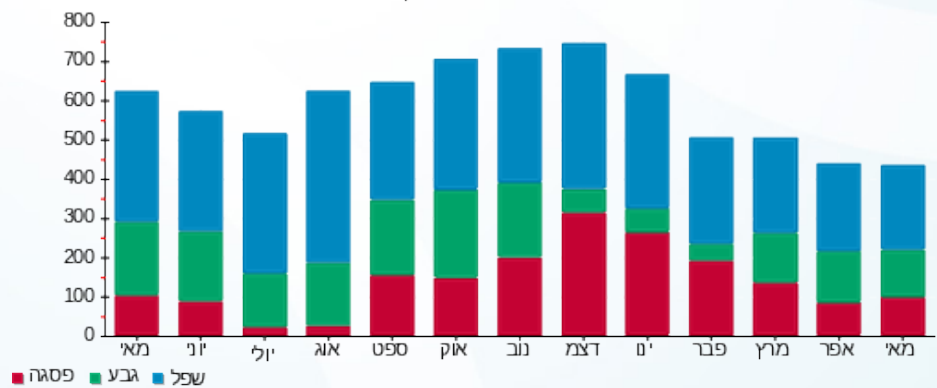

■ פסגה ■ גבע ■ שפל



03/06/20 תאריך הפקדה:  
 31/05/20 תאריך קריאה נוכחית:  
 01/05/20 תאריך קריאה קודמת:

שם דייר: תופרת 311 (14434)  
 שם אתר: קניון שבעת הכוכבים

לקוח/ה נכבד/ה, אנו מתכבדים להגיש את חישוב צריכת החשמל לתקופה 01/05/20 - 31/05/20:

תופרת 311 (14434) - 3 - 18017303 (3x25)

סוג תעריף	סוג צריכה	קריאה קודמת	קריאה נוכחית	סה"כ צריכה בקוט"ש	מחיר לקוט"ש בא"ג	סה"כ לתשלום
פרטי חשבון עבור תאריכים:		01/05/20	31/05/20			
517		1,587.70	1,624.15	36.45	46.90	17.10 ₪

סה"כ לדייר:

שיא ביקוש	סה"כ
0.96	36.45
	17.10 ₪

19.97 ₪	תשלום קבוע	
2.77 ₪	תשלום עבור גודל חיבור בKVA (3x25)	
39.83 ₪	סה"כ לתשלום	לא כולל מע"מ

התפלגות חיוב בש"ח לפי תעו"ז

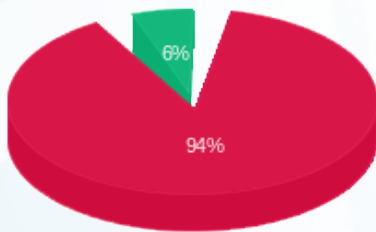

פסגה (16.11 ₪)  
 גבע (0.98 ₪)  
 שפל (0.00 ₪)

הסטוריית צריכה בקוט"ש

