



05/06/20 תאריך הפקה:
 31/05/20 תאריך קריאה נוכחית:
 01/04/20 תאריך קריאה קודמת:

שם דייר: *אופטיק סופר פארם
 שם אתר: קבוצת הנגב חנויות

לקוח/ה נכבד/ה, אנו מתכבדים להגיש את חישוב צריכת החשמל לתקופה 01/04/20 - 31/05/20:

אופטיק סופר פארם - 5 - 00024586(3x40)

סוג תעריף	סוג צריכה	קריאה קודמת	קריאה נוכחית	סה"כ צריכה בקוט"ש	מחיר לקוט"ש בא"ג	סה"כ לתשלום
פרטי חשבון עבור תאריכים:						
777	פסגה	01/04/20	31/05/20	664.29	45.44	301.86 ₪
778	גבע	26,814.46	26,919.14	104.69	37.65	39.41 ₪
779	שפל	42,073.72	42,149.98	76.26	31.07	23.69 ₪

סה"כ לדייר:

פסגה	גבע	שפל	סה"כ	שיא ביקוש
664.29	104.69	76.26	845.24	2.22
301.86 ₪	39.41 ₪	23.69 ₪	364.96 ₪	

סה"כ צריכה
 סה"כ לתשלום

200.95 ₪	תשלום קבוע	
8.72 ₪	תשלום עבור גודל חיבור בKVA (3x40)	
574.63 ₪	סה"כ לתשלום	לא כולל מע"מ

התפלגות חיוב בש"ח לפי תע"ז

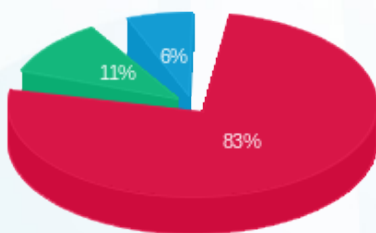

פסגה (301.86 ₪)
 גבע (39.41 ₪)
 שפל (23.69 ₪)

הסטוריית צריכה בקוט"ש

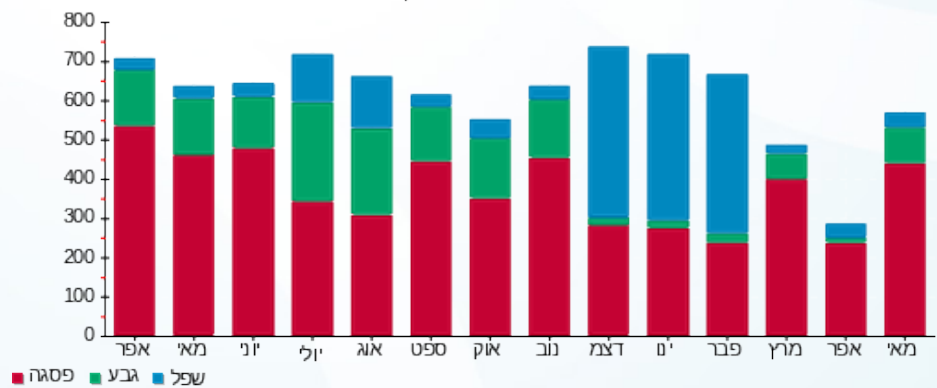



05/06/20 תאריך הפקדה:
 31/05/20 תאריך קריאה נוכחית:
 01/04/20 תאריך קריאה קודמת:

שם דייר: *זארה
 שם אתר: קבוצת הנגב חנויות

לקוח/ה נכבד/ה, אנו מתכבדים להגיש את חישוב צריכת החשמל לתקופה 01/04/20 - 31/05/20:

זארה - 2 - 00023570 (3x250)

סוג תעריף	סוג צריכה	קריאה קודמת	קריאה נוכחית	סה"כ צריכה בקוט"ש	מחיר לקוט"ש בא"ג	סה"כ לתשלום
		01/04/20	31/05/20	פרטי חשבון עבור תאריכים:		
777	פסגה	2,530,288.14	2,542,036.92	11,748.78	45.44	5,338.64 ₪
778	גבע	1,429,431.87	1,432,561.24	3,129.37	37.65	1,178.21 ₪
779	שפל	753,131.82	755,316.92	2,185.10	31.07	678.91 ₪

סה"כ לדייר:

פסגה	גבע	שפל	סה"כ	שיא ביקוש
11,748.78	3,129.37	2,185.10	17,063.25	56.92
5,338.64 ₪	1,178.21 ₪	678.91 ₪	7,195.76 ₪	

סה"כ צריכה

סה"כ לתשלום

200.95 ₪	תשלום קבוע	
54.49 ₪	תשלום עבור גודל חיבור בKVA (3x250)	
7,451.20 ₪	סה"כ לתשלום	לא כולל מע"מ

התפלגות חיוב בש"ח לפי תע"ז

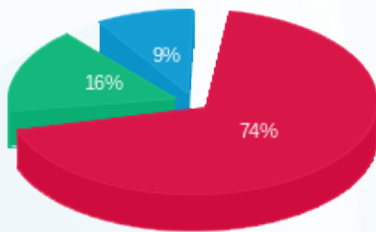

■ פסגה (5,338.64 ₪)
 ■ גבע (1,178.21 ₪)
 ■ שפל (678.91 ₪)

הסטוריית צריכה בקוט"ש

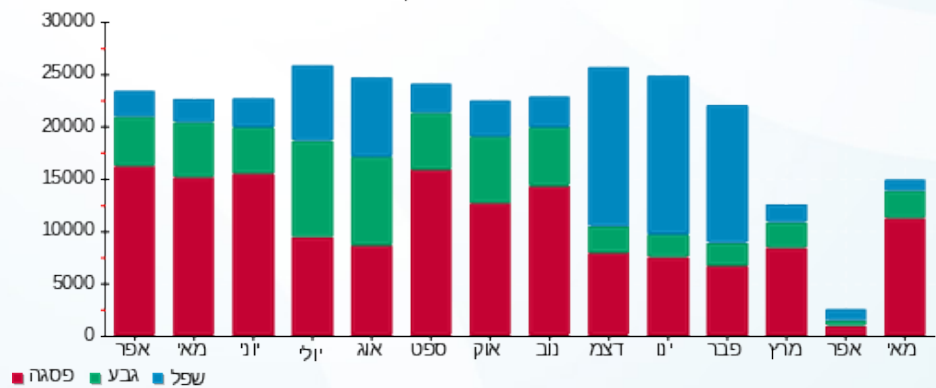

05/06/20 תאריך הפקדה:
 31/05/20 תאריך קריאה נוכחית:
 01/04/20 תאריך קריאה קודמת:

שם דייר: *מחסן סופר פארם
 שם אתר: קבוצת הנגב חנויות

לקוח/ה נכבד/ה, אנו מתכבדים להגיש את חישוב צריכת החשמל לתקופה 01/04/20 - 31/05/20:

מחסן סופר פארם - 1 - 81018767(3x40)

סוג תעריף	סוג צריכה	קריאה קודמת	קריאה נוכחית	סה"כ צריכה בקוט"ש	מחיר לקוט"ש בא"ג	סה"כ לתשלום
פרטי חשבון עבור תאריכים:						
777	פסגה	01/04/20	31/05/20	0.07	45.44	0.03 ₪
778	גבע	1,952.62	1,952.69	0.06	37.65	0.02 ₪
779	שפל	5,523.01	5,523.01	0.001	31.07	0.00 ₪

סה"כ לדייר:

פסגה	גבע	שפל	סה"כ	שיא ביקוש
0.07	0.06	0.001	0.13	
0.03 ₪	0.02 ₪	0.00 ₪	0.05 ₪	

סה"כ צריכה
 סה"כ לתשלום

200.95 ₪	תשלום קבוע	
8.72 ₪	תשלום עבור גודל חיבור בKVA (3x40)	
209.72 ₪	סה"כ לתשלום	לא כולל מע"מ

התפלגות חיוב בש"ח לפי תעו"ז

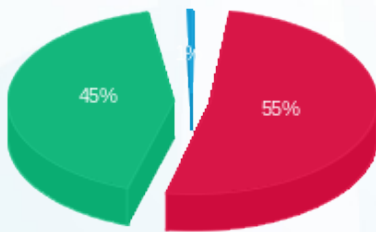

פסגה (0.03 ₪) ■
 גבע (0.02 ₪) ■
 שפל (0.0003 ₪) ■

הסטוריית צריכה בקוט"ש

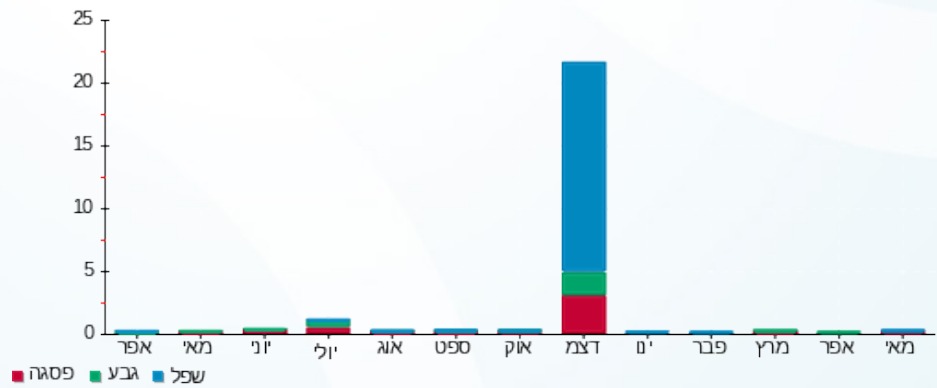



05/06/20 תאריך הפקה:
 31/05/20 תאריך קריאה נוכחית:
 01/04/20 תאריך קריאה קודמת:

שם דייר: *מחסן סופר פארם 2
 שם אתר: קבוצת הנגב חנויות

לקוח/ה נכבד/ה, אנו מתכבדים להגיש את חישוב צריכת החשמל לתקופה 01/04/20 - 31/05/20:

מחסן סופר פארם - 4 - (1x16)81018767

סוג תעריף	סוג צריכה	קריאה קודמת	קריאה נוכחית	סה"כ צריכה בקוט"ש	מחיר לקוט"ש בא"ג	סה"כ לתשלום
פרטי חשבון עבור תאריכים:						
777	פסגה	01/04/20	31/05/20	7.33	45.44	3.33 ₪
778	גבע	141.24	143.96	2.72	37.65	1.02 ₪
779	שפל	394.75	399.51	4.76	31.07	1.48 ₪

סה"כ לדייר:

פסגה	גבע	שפל	סה"כ	שיא ביקוש
7.33	2.72	4.76	14.82	0.60
3.33 ₪	1.02 ₪	1.48 ₪	5.84 ₪	

סה"כ צריכה
 סה"כ לתשלום

200.95 ₪	תשלום קבוע	
1.16 ₪	תשלום עבור גודל חיבור בKVA (1x16)	
207.95 ₪	סה"כ לתשלום	לא כולל מע"מ

התפלגות חיוב בש"ח לפי תעו"ז

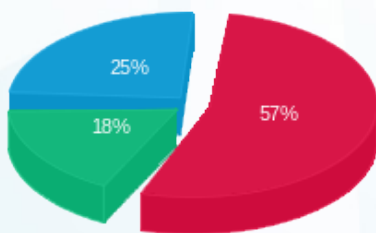

פסגה (3.33 ₪)
 גבע (1.02 ₪)
 שפל (1.48 ₪)

הסטוריית צריכה בקוט"ש

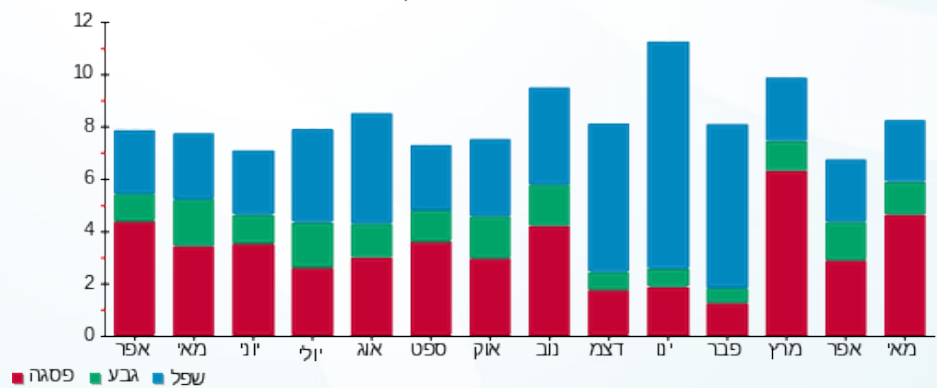



05/06/20 תאריך הפקה:
 31/05/20 תאריך קריאה נוכחית:
 01/04/20 תאריך קריאה קודמת:

שם דייר: *מחסני זארה
 שם אתר: קבוצת הנגב חנויות

לקוח/ה נכבד/ה, אנו מתכבדים להגיש את חישוב צריכת החשמל לתקופה 01/04/20 - 31/05/20:

מחסני זארה - 1 - 81021309 (3x63)

סוג תעריף	סוג צריכה	קריאה קודמת	קריאה נוכחית	סה"כ צריכה בקוט"ש	מחיר לקוט"ש בא"ג	סה"כ לתשלום
פרטי חשבון עבור תאריכים:						
777	פסגה	01/04/20	31/05/20	460.32	45.44	209.17 ₪
778	גבע	12,356.31	12,501.19	144.88	37.65	54.55 ₪
779	שפל	14,029.57	14,187.49	157.92	31.07	49.07 ₪

סה"כ לדיר:

פסגה	גבע	שפל	סה"כ	שיא ביקוש
460.32	144.88	157.92	763.13	2.74
209.17 ₪	54.55 ₪	49.07 ₪	312.79 ₪	

סה"כ צריכה
 סה"כ לתשלום

200.95 ₪	תשלום קבוע	
13.73 ₪	תשלום עבור גודל חיבור בKVA (3x63)	
527.47 ₪	סה"כ לתשלום	לא כולל מע"מ

התפלגות חיוב בש"ח לפי תעו"ז

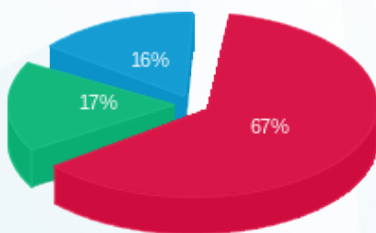

■ פסגה (209.17 ₪)
 ■ גבע (54.55 ₪)
 ■ שפל (49.07 ₪)

הסטוריית צריכה בקוט"ש

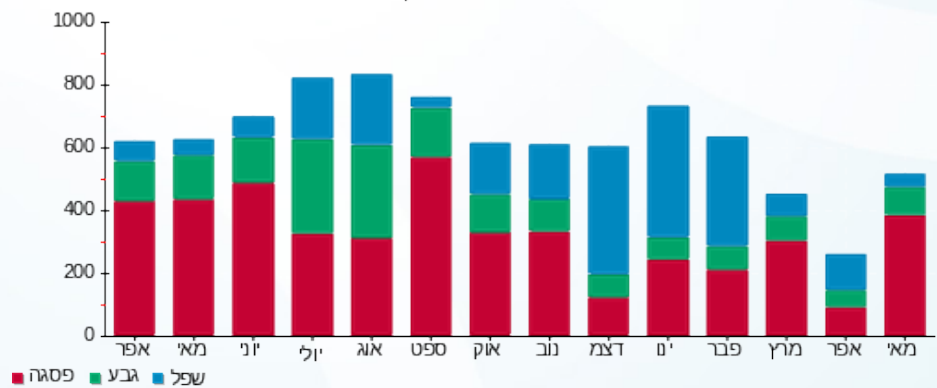



05/06/20 תאריך הפקדה:
 31/05/20 תאריך קריאה נוכחית:
 01/04/20 תאריך קריאה קודמת:

שם דייר: *סופר פארם
 שם אתר: קבוצת הנגב חנויות

לקוח/ה נכבד/ה, אנו מתכבדים להגיש את חישוב צריכת החשמל לתקופה 01/04/20 - 31/05/20:

סופר פארם - 2 - 15091174 (3x250)

סוג תעריף	סוג צריכה	קריאה קודמת	קריאה נוכחית	סה"כ צריכה בקוט"ש	מחיר לקוט"ש בא"ג	סה"כ לתשלום
פרטי חשבון עבור תאריכים:						
777	פסגה	01/04/20	31/05/20	32,062.80	45.44	14,569.34 ₪
778	גבע	291,883.20	307,699.60	15,816.40	37.65	5,954.87 ₪
779	שפל	561,072.00	580,192.40	19,120.40	31.07	5,940.71 ₪

סה"כ לדייר:

פסגה	גבע	שפל	סה"כ	שיא ביקוש
32,062.80	15,816.40	19,120.40	66,999.60	95.02
14,569.34 ₪	5,954.87 ₪	5,940.71 ₪	26,464.92 ₪	

סה"כ צריכה
 סה"כ לתשלום

200.95 ₪	תשלום קבוע	
54.49 ₪	תשלום עבור גודל חיבור בKVA (3x250)	
26,720.36 ₪	סה"כ לתשלום	לא כולל מע"מ

התפלגות חיוב בש"ח לפי תעו"ז

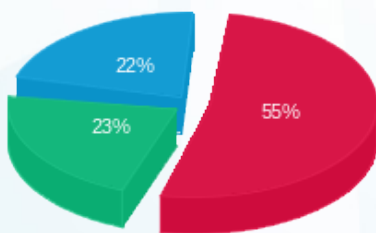

פסגה (14,569.34 ₪) 22%
 גבע (5,954.87 ₪) 23%
 שפל (5,940.71 ₪) 55%

הסטוריית צריכה בקוט"ש

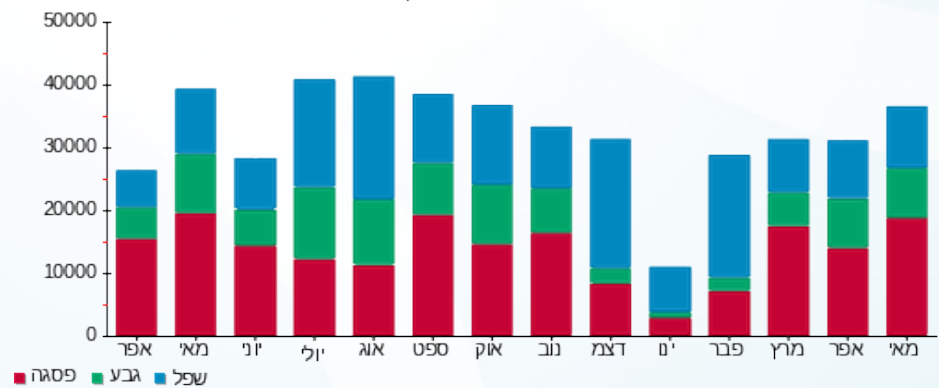



05/06/20 תאריך הפקדה:
 31/05/20 תאריך קריאה נוכחית:
 01/04/20 תאריך קריאה קודמת:

שם דייר: *סופר קופיקס
 שם אתר: קבוצת הנגב חנויות

לקוח/ה נכבד/ה, אנו מתכבדים להגיש את חישוב צריכת החשמל לתקופה 01/04/20 - 31/05/20:

סופר קופיקס - 14 - 15114136 (3x125)

סוג תעריף	סוג צריכה	קריאה קודמת	קריאה נוכחית	סה"כ צריכה בקוט"ש	מחיר לקוט"ש בא"ג	סה"כ לתשלום
פרטי חשבון עבור תאריכים:						
777	פסגה	01/04/20	31/05/20	7,887.00	45.44	3,583.85 ₪
778	גבע	71,232.60	75,254.00	4,021.40	37.65	1,514.06 ₪
779	שפל	183,816.20	192,574.40	8,758.20	31.07	2,721.17 ₪

סה"כ לדייר:

פסגה	גבע	שפל	סה"כ	שיא ביקוש
7,887.00	4,021.40	8,758.20	20,666.60	28.55
3,583.85 ₪	1,514.06 ₪	2,721.17 ₪	7,819.08 ₪	

סה"כ צריכה
 סה"כ לתשלום

200.95 ₪	תשלום קבוע	
27.24 ₪	תשלום עבור גודל חיבור בKVA (3x125)	
8,047.28 ₪	סה"כ לתשלום	לא כולל מע"מ

התפלגות חיוב בש"ח לפי תע"ז

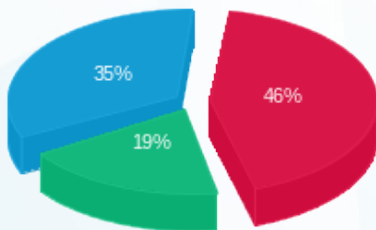

■ פסגה (3,583.85 ₪)
 ■ גבע (1,514.06 ₪)
 ■ שפל (2,721.17 ₪)

הסטוריית צריכה בקוט"ש

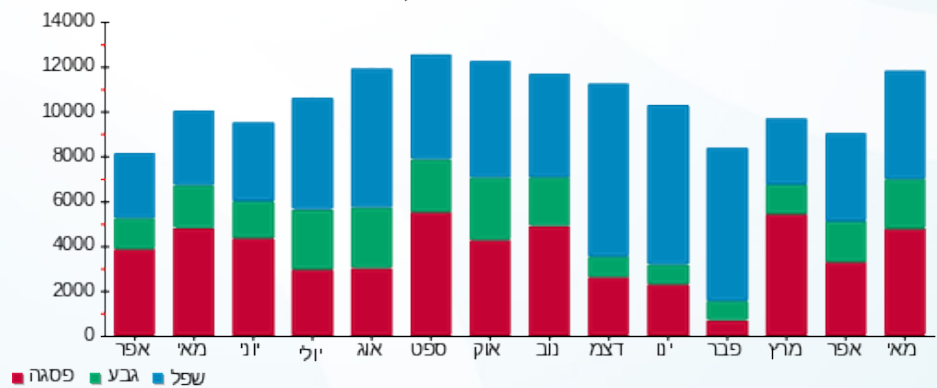

05/06/20 תאריך הפקדה:
 31/05/20 תאריך קריאה נוכחית:
 01/04/20 תאריך קריאה קודמת:

שם דייר: *פול אנד בר
 שם אתר: קבוצת הנגב חנויות

לקוח/ה נכבד/ה, אנו מתכבדים להגיש את חישוב צריכת החשמל לתקופה 01/04/20 - 31/05/20:

פול אנד בר - 5 - 00023570 (3x160)

סוג תעריף	סוג צריכה	קריאה קודמת	קריאה נוכחית	סה"כ צריכה בקוט"ש	מחיר לקוט"ש בא"ג	סה"כ לתשלום
		01/04/20	31/05/20	פרטי חשבון עבור תאריכים:		
777	פסגה	1,222,149.45	1,224,547.47	2,398.02	45.44	1,089.66 ₪
778	גבע	732,221.89	732,900.06	678.17	37.65	255.33 ₪
779	שפל	888,572.71	889,286.78	714.07	31.07	221.86 ₪

סה"כ לדייר:

פסגה	גבע	שפל	סה"כ	שיא ביקוש
2,398.02	678.17	714.07	3,790.27	12.78
1,089.66 ₪	255.33 ₪	221.86 ₪	1,566.85 ₪	

סה"כ צריכה

סה"כ לתשלום

200.95 ₪	תשלום קבוע	
34.87 ₪	תשלום עבור גודל חיבור בKVA (3x160)	
1,802.68 ₪	סה"כ לתשלום	לא כולל מע"מ

התפלגות חיוב בש"ח לפי תע"ז

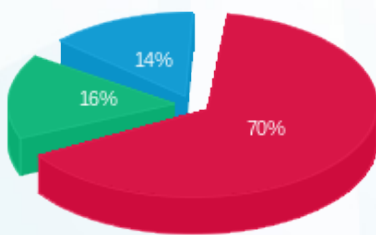

■ פסגה (1,089.66 ₪)
 ■ גבע (255.33 ₪)
 ■ שפל (221.86 ₪)

הסטוריית צריכה בקוט"ש

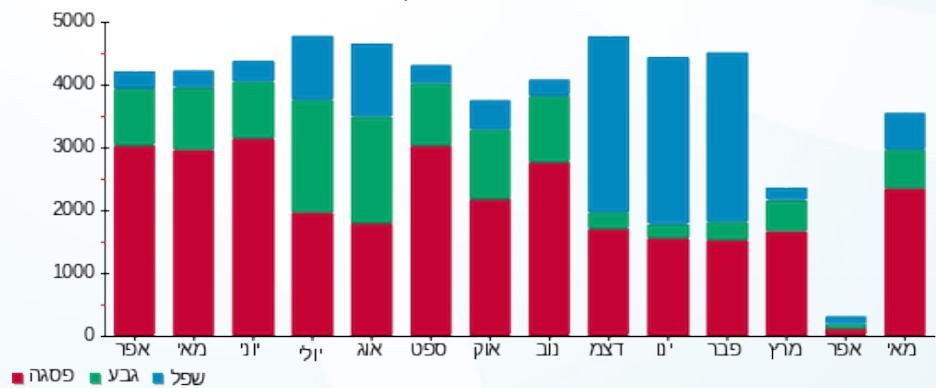



05/06/20 תאריך הפקה:
 31/05/20 תאריך קריאה נוכחית:
 01/04/20 תאריך קריאה קודמת:

שם דייר: אודיו מדיק
 שם אתר: קבוצת הנגב חנויות

לקוח/ה נכבד/ה, אנו מתכבדים להגיש את חישוב צריכת החשמל לתקופה 01/04/20 - 31/05/20:

אודיו מדיק - 7 - 15114138 (3x25)

סוג תעריף	סוג צריכה	קריאה קודמת	קריאה נוכחית	סה"כ צריכה בקוט"ש	מחיר לקוט"ש בא"ג	סה"כ לתשלום
פרטי חשבון עבור תאריכים:						
777	פסגה	01/04/20	31/05/20	526.45	45.44	239.22 ₪
778	גבע	1,263.65	1,289.80	26.15	37.65	9.85 ₪
779	שפל	3,664.85	3,693.00	28.15	31.07	8.75 ₪

סה"כ לדייר:

פסגה	גבע	שפל	סה"כ	שיא ביקוש
526.45	26.15	28.15	580.75	4.49
239.22 ₪	9.85 ₪	8.75 ₪	257.81 ₪	

סה"כ צריכה
 סה"כ לתשלום

200.95 ₪	תשלום קבוע	
5.45 ₪	תשלום עבור גודל חיבור בKVA (3x25)	
464.21 ₪	סה"כ לתשלום	לא כולל מע"מ

התפלגות חיוב בש"ח לפי תעו"ז

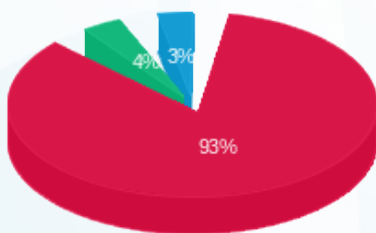

■ פסגה (239.22 ₪)
 ■ גבע (9.85 ₪)
 ■ שפל (8.75 ₪)

הסטוריית צריכה בקוט"ש

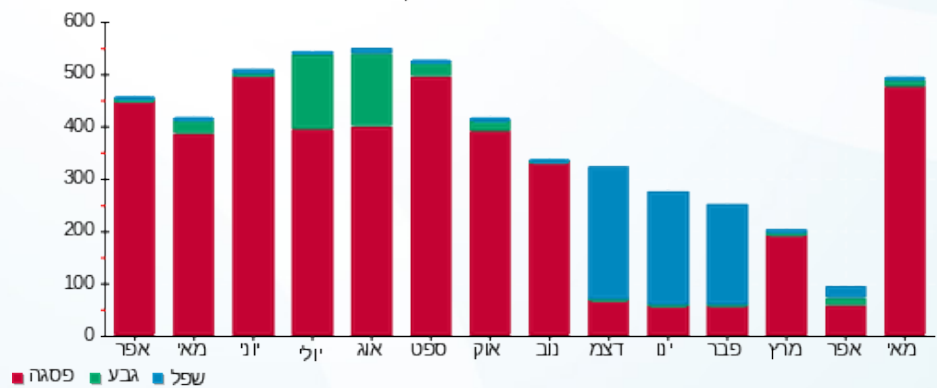



05/06/20 תאריך הפקה:
 31/05/20 תאריך קריאה נוכחית:
 01/04/20 תאריך קריאה קודמת:

שם דייר: אול סנס
 שם אתר: קבוצת הנגב חנויות

לקוח/ה נכבד/ה, אנו מתכבדים להגיש את חישוב צריכת החשמל לתקופה 01/04/20 - 31/05/20:

אולסנס - 1 - 14014377(3x25)

סוג תעריף	סוג צריכה	קריאה קודמת	קריאה נוכחית	סה"כ צריכה בקוט"ש	מחיר לקוט"ש בא"ג	סה"כ לתשלום
פרטי חשבון עבור תאריכים:						
777	פסגה	01/04/20	31/05/20	347.50	45.44	157.90 ₪
778	גבע	10,464.00	10,776.30	312.30	37.65	117.58 ₪
779	שפל	14,428.30	14,776.40	348.10	31.07	108.15 ₪

סה"כ לדייר:

פסגה	גבע	שפל	סה"כ	שיא ביקוש
347.50	312.30	348.10	1,007.90	
157.90 ₪	117.58 ₪	108.15 ₪	383.64 ₪	

סה"כ צריכה
 סה"כ לתשלום

200.95 ₪	תשלום קבוע	
5.45 ₪	תשלום עבור גודל חיבור בKVA (3x25)	
590.04 ₪	סה"כ לתשלום	לא כולל מע"מ

התפלגות חיוב בש"ח לפי תע"ז

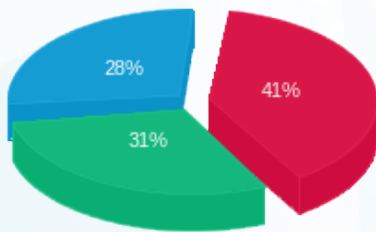

■ פסגה (157.90 ₪)
 ■ גבע (117.58 ₪)
 ■ שפל (108.15 ₪)

הסטוריית צריכה בקוט"ש

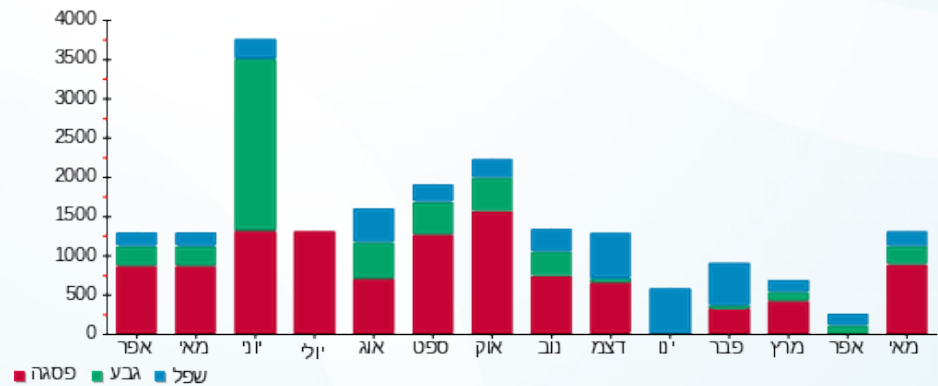



05/06/20

תאריך הפקדה:

שם דייר: אופטיקה הלפרין
שם אתר: קבוצת הנגב חנויות

31/05/20

תאריך קריאה נוכחית:

01/04/20

תאריך קריאה קודמת:

לקוח/ה נכבד/ה, אנו מתכבדים להגיש את חישוב צריכת החשמל לתקופה 01/04/20 - 31/05/20:

אופטיקה הלפרין - 1 - 15114136 (3x25)

סוג תעריף	סוג צריכה	קריאה קודמת	קריאה נוכחית	סה"כ צריכה בקוט"ש	מחיר לקוט"ש בא"ג	סה"כ לתשלום
פרטי חשבון עבור תאריכים:						
777	פסגה	01/04/20	31/05/20	818.10	45.44	371.74 ₪
778	גבע	7,704.70	8,009.00	304.30	37.65	114.57 ₪
779	שפל	12,405.70	12,882.20	476.50	31.07	148.05 ₪

סה"כ לדייר:

פסגה	גבע	שפל	סה"כ	שיא ביקוש
818.10	304.30	476.50	1,598.90	4.60
₪ 371.74	₪ 114.57	₪ 148.05	₪ 634.36	

סה"כ צריכה

סה"כ לתשלום

200.95 ₪	תשלום קבוע	
5.45 ₪	תשלום עבור גודל חיבור בKVA (3x25)	
840.76 ₪	סה"כ לתשלום	לא כולל מע"מ

התפלגות חיוב בש"ח לפי תעו"ז

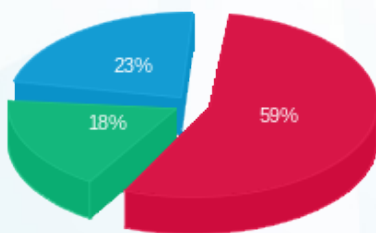

- פסגה (₪ 371.74) 59%
- גבע (₪ 114.57) 18%
- שפל (₪ 148.05) 23%

הסטוריית צריכה בקוט"ש

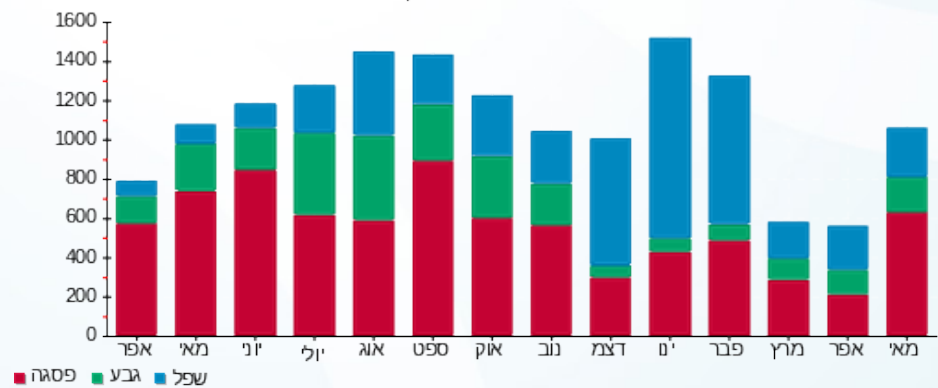



05/06/20

תאריך הפקדה:

שם דייר: אופטיקה מרקוביץ
שם אתר: קבוצת הנגב חנויות

31/05/20

תאריך קריאה נוכחית:

01/04/20

תאריך קריאה קודמת:

לקוח/ה נכבד/ה, אנו מתכבדים להגיש את חישוב צריכת החשמל לתקופה 01/04/20 - 31/05/20:

אופטיקה מרקוביץ - 1 - 14011406 (3x40)

סוג תעריף	סוג צריכה	קריאה קודמת	קריאה נוכחית	סה"כ צריכה בקוט"ש	מחיר לקוט"ש בא"ג	סה"כ לתשלום
פרטי חשבון עבור תאריכים:						
777	פסגה	01/04/20	31/05/20	1,244.06	45.44	565.30 ₪
778	גבע	16,822.25	17,203.00	380.75	37.65	143.35 ₪
779	שפל	27,014.51	27,618.66	604.15	31.07	187.71 ₪

סה"כ לדיר:

פסגה	גבע	שפל	סה"כ	שיא ביקוש
1,244.06	380.75	604.15	2,228.95	
565.30 ₪	143.35 ₪	187.71 ₪	896.36 ₪	

סה"כ צריכה

סה"כ לתשלום

200.95 ₪	תשלום קבוע	
8.72 ₪	תשלום עבור גודל חיבור בKVA (3x40)	
1,106.03 ₪	סה"כ לתשלום	לא כולל מע"מ

התפלגות חיוב בש"ח לפי תע"ז

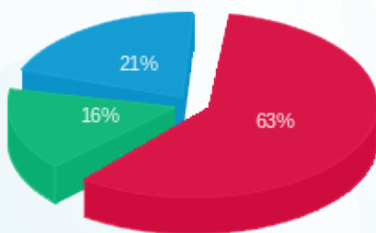

■ פסגה (565.30 ₪)
■ גבע (143.35 ₪)
■ שפל (187.71 ₪)

הסטוריית צריכה בקוט"ש

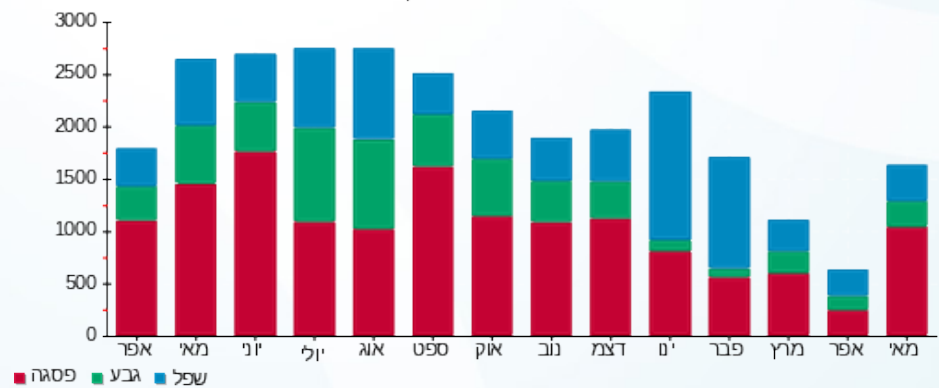



05/06/20 תאריך הפקדה:
 31/05/20 תאריך קריאה נוכחית:
 01/04/20 תאריך קריאה קודמת:

שם דייר: אופטיקנה
 שם אתר: קבוצת הנגב חנויות

לקוח/ה נכבד/ה, אנו מתכבדים להגיש את חישוב צריכת החשמל לתקופה 01/04/20 - 31/05/20:

אופטיקנה - 7 - 81018771 (3x50)

סוג תעריף	סוג צריכה	קריאה קודמת	קריאה נוכחית	סה"כ צריכה בקוט"ש	מחיר לקוט"ש בא"ג	סה"כ לתשלום
פרטי חשבון עבור תאריכים:						
777	פסגה	01/04/20	31/05/20	1,695.70	45.44	1770.53 ₪
778	גבע	87,760.00	88,287.60	527.60	37.65	198.64 ₪
779	שפל	147,929.40	148,503.00	573.60	31.07	178.22 ₪

סה"כ לדיר:

פסגה	גבע	שפל	סה"כ	שיא ביקוש
1,695.70	527.60	573.60	2,796.90	20.85
1770.53 ₪	198.64 ₪	178.22 ₪	1,147.39 ₪	

סה"כ צריכה
 סה"כ לתשלום

200.95 ₪	תשלום קבוע	
10.90 ₪	תשלום עבור גודל חיבור ב KVA (3x50)	
1,359.23 ₪	סה"כ לתשלום	לא כולל מע"מ

התפלגות חיוב בש"ח לפי תעו"ז

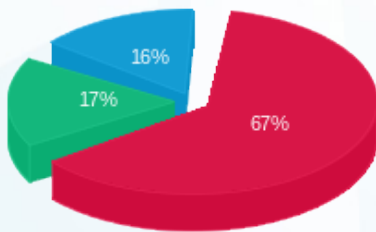

■ פסגה (770.53 ₪)
 ■ גבע (198.64 ₪)
 ■ שפל (178.22 ₪)

הסטוריית צריכה בקוט"ש

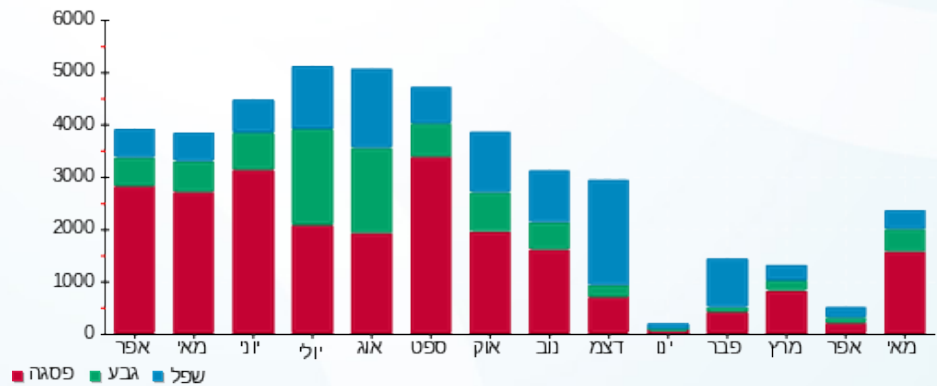

05/06/20 תאריך הפקדה:
 31/05/20 תאריך קריאה נוכחית:
 01/04/20 תאריך קריאה קודמת:

שם דייר: אופטיקנה זמנית
 שם אתר: קבוצת הנגב חנויות

לקוח/ה נכבד/ה, אנו מתכבדים להגיש את חישוב צריכת החשמל לתקופה 01/04/20 - 31/05/20:

אופטיקנה זמנית - 7 - 00023570(3x40)

סוג תעריף	סוג צריכה	קריאה קודמת	קריאה נוכחית	סה"כ צריכה בקוט"ש	מחיר לקוט"ש בא"ג	סה"כ לתשלום
פרטי חשבון עבור תאריכים:						
777	פסגה	01/04/20	31/05/20	157,950.72	45.44	10.21 ₪
778	גבע	84,032.71	84,048.30	15.59	37.65	5.87 ₪
779	שפל	46,859.15	46,893.07	33.92	31.07	10.54 ₪

סה"כ לדייר:

פסגה	גבע	שפל	סה"כ	שיא ביקוש
22.46	15.59	33.92	71.98	0.14
10.21 ₪	5.87 ₪	10.54 ₪	26.62 ₪	

סה"כ צריכה
 סה"כ לתשלום

200.95 ₪	תשלום קבוע	
8.72 ₪	תשלום עבור גודל חיבור בKVA (3x40)	
236.28 ₪	סה"כ לתשלום	לא כולל מע"מ

התפלגות חיוב בש"ח לפי תע"ז

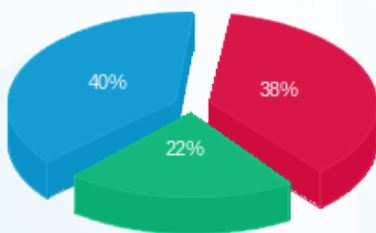

■ פסגה (10.21 ₪)
 ■ גבע (5.87 ₪)
 ■ שפל (10.54 ₪)

הסטוריית צריכה בקוט"ש

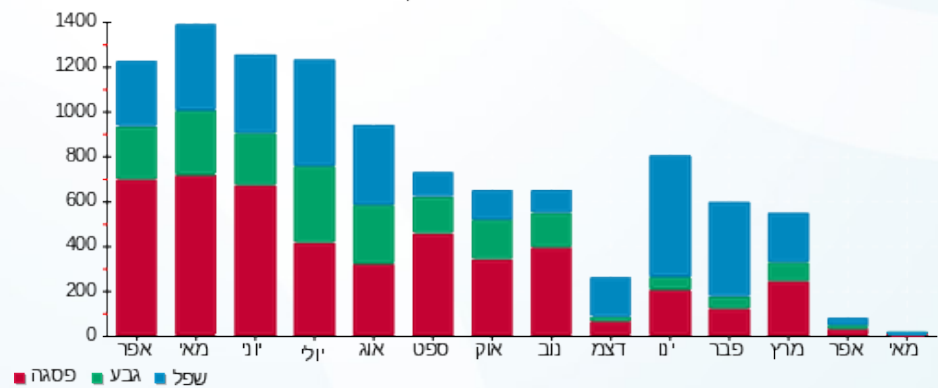



05/06/20 תאריך הפקה:
 31/05/20 תאריך קריאה נוכחית:
 01/04/20 תאריך קריאה קודמת:

שם דייר: אורבניקה
 שם אתר: קבוצת הנגב חנויות

לקוח/ה נכבד/ה, אנו מתכבדים להגיש את חישוב צריכת החשמל לתקופה 01/04/20 - 31/05/20:

אורבניקה - 1 - 15091174(3x320)

סוג תעריף	סוג צריכה	קריאה קודמת	קריאה נוכחית	סה"כ צריכה בקוט"ש	מחיר לקוט"ש בא"ג	סה"כ לתשלום
		01/04/20	31/05/20			
777	פסגה	1,689,226.00	1,734,182.00	44,956.00	45.44	20,428.01 ₪
778	גבע	792,894.00	808,566.00	15,672.00	37.65	5,900.51 ₪
779	שפל	1,034,074.00	1,046,302.00	12,228.00	31.07	3,799.24 ₪

סה"כ לדייר:

פסגה	גבע	שפל	סה"כ	שיא ביקוש
44,956.00	15,672.00	12,228.00	72,856.00	266.22
20,428.01 ₪	5,900.51 ₪	3,799.24 ₪	30,127.75 ₪	

סה"כ צריכה
 סה"כ לתשלום

200.95 ₪	תשלום קבוע	
69.74 ₪	תשלום עבור גודל חיבור בKVA (3x320)	
30,398.45 ₪	סה"כ לתשלום	לא כולל מע"מ

התפלגות חיוב בש"ח לפי תעו"ז

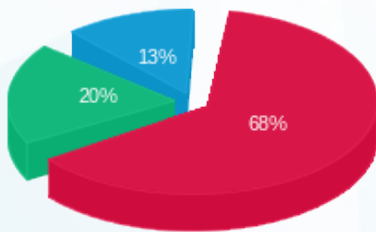

פסגה (20,428.01 ₪) 68%
 גבע (5,900.51 ₪) 20%
 שפל (3,799.24 ₪) 13%

הסטוריית צריכה בקוט"ש

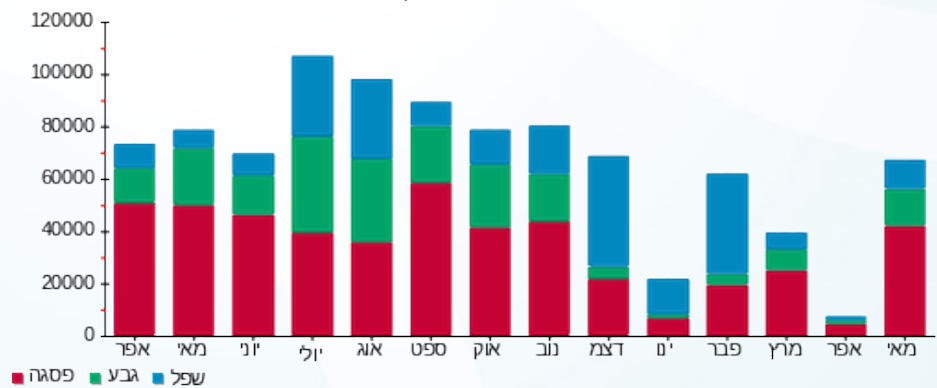



05/06/20

תאריך הפקדה:

31/05/20

תאריך קריאה נוכחית:

01/04/20

תאריך קריאה קודמת:

שם דייר: אחזקה כללית
שם אתר: קבוצת הנגב חנויות

לקוח/ה נכבד/ה, אנו מתכבדים להגיש את חישוב צריכת החשמל לתקופה 01/04/20 - 31/05/20:

אחזקה כללית - 2 - 16193930(0x0)

סוג תעריף	סוג צריכה	קריאה קודמת	קריאה נוכחית	סה"כ צריכה בקוט"ש	מחיר לקוט"ש בא"ג	סה"כ לתשלום
פרטי חשבון עבור תאריכים:						
777	פסגה	01/04/20	31/05/20	442.60	45.44	201.12 ₪
778	גבע	3,107.90	3,187.10	79.20	37.65	29.82 ₪
779	שפל	9,265.80	9,369.00	103.20	31.07	32.06 ₪

סה"כ לדייר:

פסגה	גבע	שפל	סה"כ	שיא ביקוש
442.60	79.20	103.20	625.00	4.75
201.12 ₪	29.82 ₪	32.06 ₪	263.00 ₪	

סה"כ צריכה
סה"כ לתשלום

0.00 ₪	תשלום קבוע	
0.00 ₪	תשלום עבור גודל חיבור בKVA (0x0)	
263.00 ₪	סה"כ לתשלום	לא כולל מע"מ

התפלגות חיוב בש"ח לפי תעו"ז

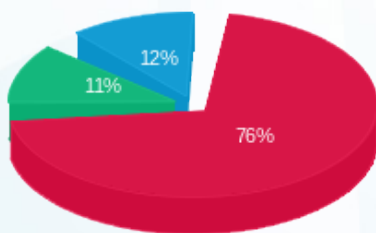

■ פסגה (201.12 ₪)
■ גבע (29.82 ₪)
■ שפל (32.06 ₪)

הסטוריית צריכה בקוט"ש

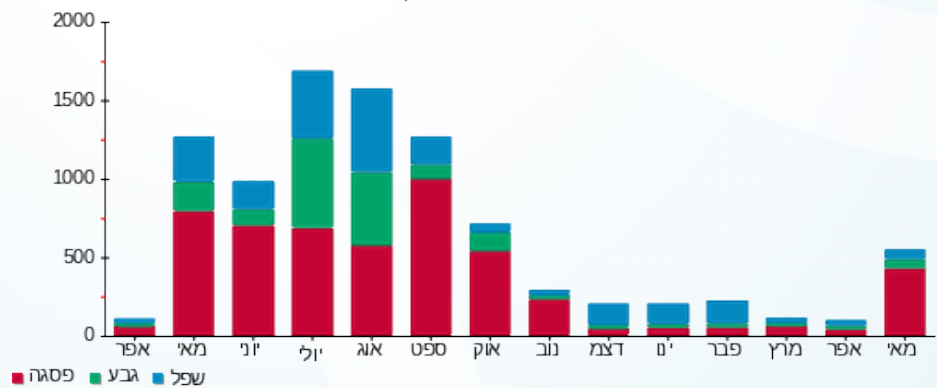



05/06/20

תאריך הפקדה:

שם דייר: אחזקה כללית חיוני
שם אתר: קבוצת הנגב חנויות

31/05/20

תאריך קריאה נוכחית:

01/04/20

תאריך קריאה קודמת:

לקוח/ה נכבד/ה, אנו מתכבדים להגיש את חישוב צריכת החשמל לתקופה 01/04/20 - 31/05/20:

אחזקה כללית חיוני - 3 - 16193930 (0x0)

סוג תעריף	סוג צריכה	קריאה קודמת	קריאה נוכחית	סה"כ צריכה בקוט"ש	מחיר לקוט"ש בא"ג	סה"כ לתשלום
פרטי חשבון עבור תאריכים:						
777	פסגה	01/04/20	31/05/20	1,260.30	45.44	572.68 ₪
778	גבע	17,584.20	18,107.70	523.50	37.65	197.10 ₪
779	שפל	59,165.70	60,185.80	1,020.10	31.07	316.95 ₪

סה"כ לדיר:

פסגה	גבע	שפל	סה"כ	שיא ביקוש
1,260.30	523.50	1,020.10	2,803.90	8.02
572.68 ₪	197.10 ₪	316.95 ₪	1,086.72 ₪	

סה"כ צריכה

סה"כ לתשלום

0.00 ₪	תשלום קבוע	
0.00 ₪	תשלום עבור גודל חיבור בKVA (0x0)	
1,086.72 ₪	סה"כ לתשלום	לא כולל מע"מ

התפלגות חיוב בש"ח לפי תעו"ז

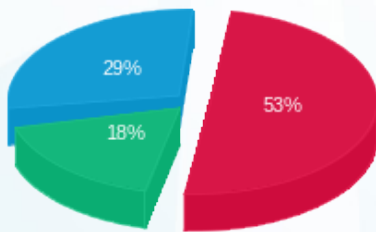

- פסגה (572.68 ₪) - 53%
- גבע (197.10 ₪) - 18%
- שפל (316.95 ₪) - 29%

הסטוריית צריכה בקוט"ש

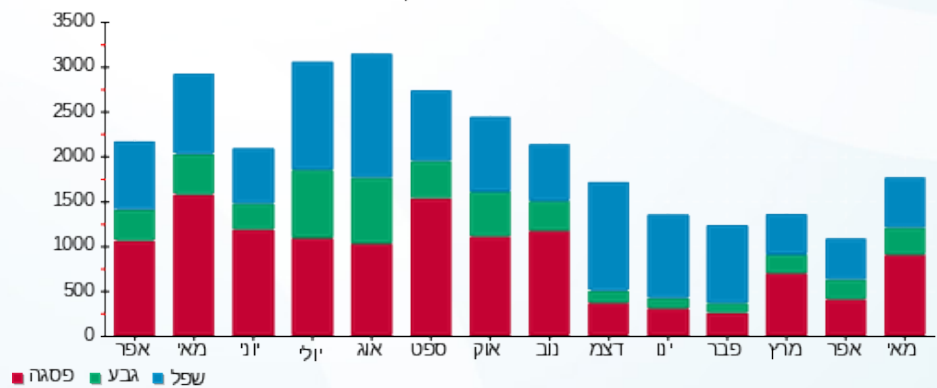



05/06/20 תאריך הפקה:
 31/05/20 תאריך קריאה נוכחית:
 01/04/20 תאריך קריאה קודמת:

שם דייר: אי אים סי אימונים אישיים - יני פרייד
שם אתר: קבוצת הנגב חנויות

לקוח/ה נכבד/ה, אנו מתכבדים להגיש את חישוב צריכת החשמל לתקופה **01/04/20 - 31/05/20**:

אי אים סי אימונים אישיים - יני פרייד - 2 - 81021309 (3x25)

סוג תעריף	סוג צריכה	קריאה קודמת	קריאה נוכחית	סה"כ צריכה בקוט"ש	מחיר לקוט"ש בא"ג	סה"כ לתשלום
פרטי חשבון עבור תאריכים:						
777	פסגה	01/04/20	31/05/20	114.79	45.44	52.16 ₪
778	גבע	954.27	981.22	26.96	37.65	10.15 ₪
779	שפל	1,828.62	1,880.15	51.52	31.07	16.01 ₪

סה"כ לדיר:

פסגה	גבע	שפל	סה"כ	שיא ביקוש
114.79	26.96	51.52	193.27	1.07
₪ 52.16	₪ 10.15	₪ 16.01	₪ 78.32	

סה"כ צריכה
 סה"כ לתשלום

200.95 ₪	תשלום קבוע	
5.45 ₪	תשלום עבור גודל חיבור בKVA (3x25)	
284.71 ₪	סה"כ לתשלום	לא כולל מע"מ

התפלגות חיוב בש"ח לפי תע"ז

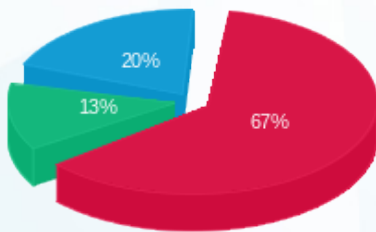

פסגה (₪ 52.16)
 גבע (₪ 10.15)
 שפל (₪ 16.01)

הסטוריית צריכה בקוט"ש

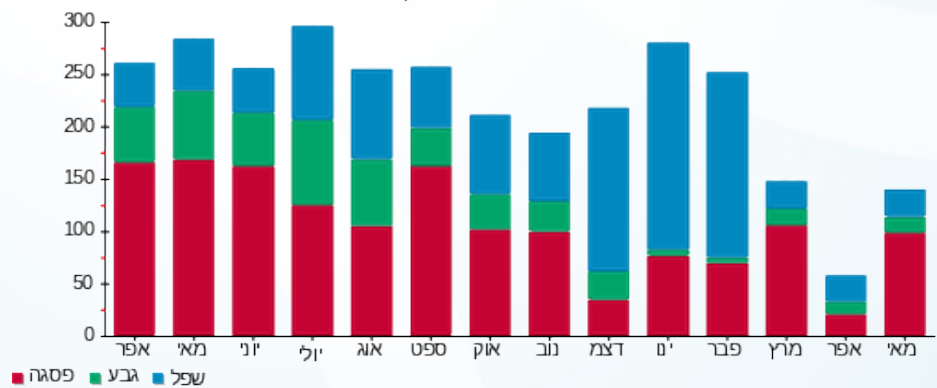



05/06/20 תאריך הפקה:
 31/05/20 תאריך קריאה נוכחית:
 01/04/20 תאריך קריאה קודמת:

שם דייר: איי אופטיק
 שם אתר: קבוצת הנגב חנויות

לקוח/ה נכבד/ה, אנו מתכבדים להגיש את חישוב צריכת החשמל לתקופה 01/04/20 - 31/05/20:

איי אופטיק - 5 - 14118692 (0x0)

סוג תעריף	סוג צריכה	קריאה קודמת	קריאה נוכחית	סה"כ צריכה בקוט"ש	מחיר לקוט"ש בא"ג	סה"כ לתשלום
פרטי חשבון עבור תאריכים:						
777	פסגה	01/04/20	31/05/20	490.15	45.44	222.72 ₪
778	גבע	12,810.10	12,947.65	137.55	37.65	51.79 ₪
779	שפל	12,288.15	12,408.55	120.40	31.07	37.41 ₪

סה"כ לדיר:

פסגה	גבע	שפל	סה"כ	שיא ביקוש
490.15	137.55	120.40	748.10	4.33
222.72 ₪	51.79 ₪	37.41 ₪	311.92 ₪	

סה"כ צריכה
 סה"כ לתשלום

200.95 ₪	תשלום קבוע	
0.00 ₪	תשלום עבור גודל חיבור בKVA (0x0)	
512.87 ₪	סה"כ לתשלום	לא כולל מע"מ

התפלגות חיוב בש"ח לפי תעו"ז

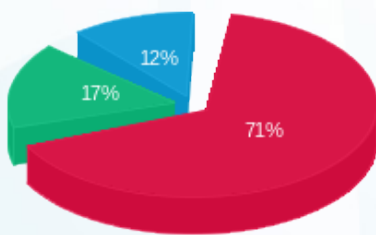

■ פסגה (222.72 ₪)
 ■ גבע (51.79 ₪)
 ■ שפל (37.41 ₪)

הסטוריית צריכה בקוט"ש

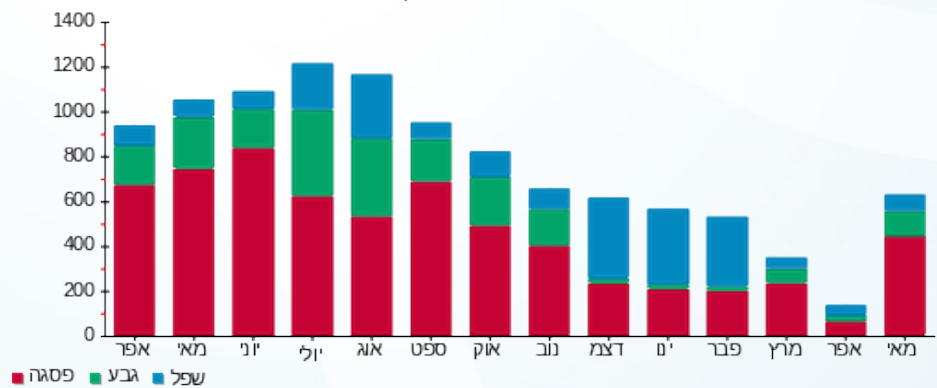



05/06/20 תאריך הפקה:
 31/05/20 תאריך קריאה נוכחית:
 01/04/20 תאריך קריאה קודמת:

שם דייר: איי סטור
 שם אתר: קבוצת הנגב חנויות

לקוח/ה נכבד/ה, אנו מתכבדים להגיש את חישוב צריכת החשמל לתקופה 01/04/20 - 31/05/20:

איי סטור - 1 - 13127893 (3x50)

סוג תעריף	סוג צריכה	קריאה קודמת	קריאה נוכחית	סה"כ צריכה בקוט"ש	מחיר לקוט"ש בא"ג	סה"כ לתשלום
פרטי חשבון עבור תאריכים:						
777	פסגה	01/04/20	31/05/20	1,408.30	45.44	639.93 ₪
778	גבע	17,155.00	17,594.60	439.60	37.65	165.51 ₪
779	שפל	19,595.50	20,076.70	481.20	31.07	149.51 ₪

סה"כ לדייר:

פסגה	גבע	שפל	סה"כ	שיא ביקוש
1,408.30	439.60	481.20	2,329.10	
639.93 ₪	165.51 ₪	149.51 ₪	954.95 ₪	

סה"כ צריכה
 סה"כ לתשלום

200.95 ₪	תשלום קבוע	
10.90 ₪	תשלום עבור גודל חיבור בKVA (3x50)	
1,166.80 ₪	סה"כ לתשלום	לא כולל מע"מ

התפלגות חיוב בש"ח לפי תעו"ז

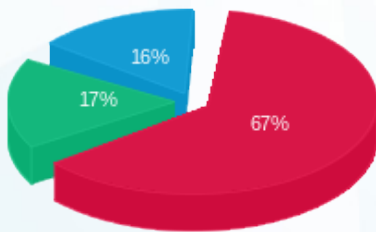

פסגה (639.93 ₪) 67%
 גבע (165.51 ₪) 17%
 שפל (149.51 ₪) 16%

הסטוריית צריכה בקוט"ש

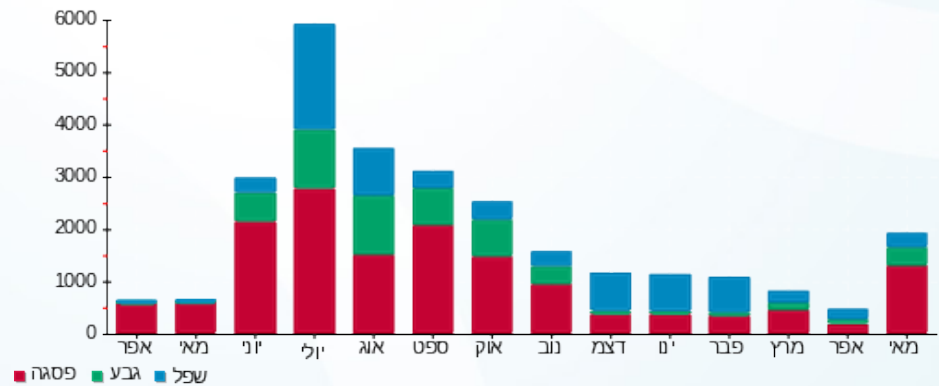



05/06/20 תאריך הפקדה:
 31/05/20 תאריך קריאה נוכחית:
 01/04/20 תאריך קריאה קודמת:

שם דייר: איל מקיאג
 שם אתר: קבוצת הנגב חנויות

לקוח/ה נכבד/ה, אנו מתכבדים להגיש את חישוב צריכת החשמל לתקופה 01/04/20 - 31/05/20:

איל מקיאג - 1 - 14014342(3x25)

סוג תעריף	סוג צריכה	קריאה קודמת	קריאה נוכחית	סה"כ צריכה בקוט"ש	מחיר לקוט"ש בא"ג	סה"כ לתשלום
פרטי חשבון עבור תאריכים:						
777	פסגה	01/04/20	31/05/20	1,081.30	45.44	491.34 ₪
778	גבע	13,639.20	13,902.00	262.80	37.65	98.94 ₪
779	שפל	19,602.10	19,829.60	227.50	31.07	70.68 ₪

סה"כ לדייר:

פסגה	גבע	שפל	סה"כ	שיא ביקוש
1,081.30	262.80	227.50	1,571.60	
491.34 ₪	98.94 ₪	70.68 ₪	660.97 ₪	

סה"כ צריכה
 סה"כ לתשלום

200.95 ₪	תשלום קבוע	
5.45 ₪	תשלום עבור גודל חיבור בKVA (3x25)	
867.37 ₪	סה"כ לתשלום	לא כולל מע"מ

התפלגות חיוב בש"ח לפי תעו"ז

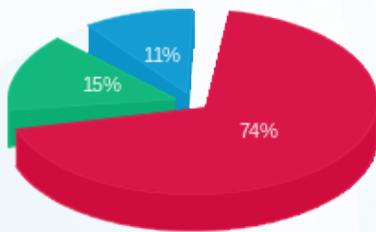

פסגה (₪ 491.34)
 גבע (₪ 98.94)
 שפל (₪ 70.68)

הסטוריית צריכה בקוט"ש

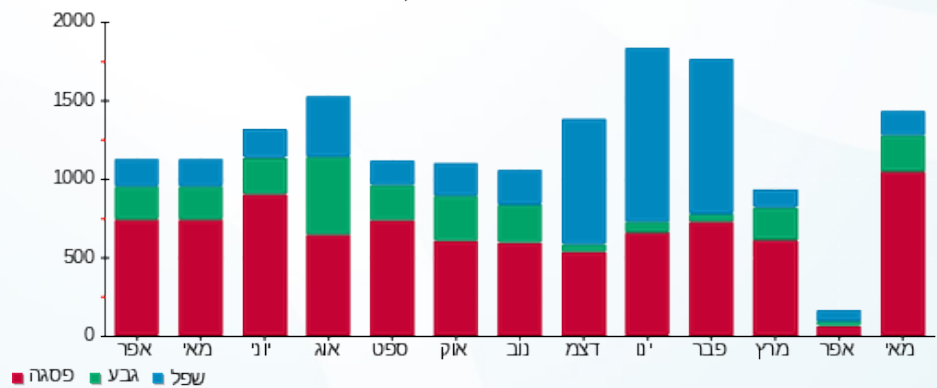



05/06/20 תאריך הפקה:
 31/05/20 תאריך קריאה נוכחית:
 01/04/20 תאריך קריאה קודמת:

שם דייר: אירוקה
 שם אתר: קבוצת הנגב חנויות

לקוח/ה נכבד/ה, אנו מתכבדים להגיש את חישוב צריכת החשמל לתקופה 01/04/20 - 31/05/20:

אירוקה - 1 - 14014350(3x40)

סוג תעריף	סוג צריכה	קריאה קודמת	קריאה נוכחית	סה"כ צריכה בקוט"ש	מחיר לקוט"ש בא"ג	סה"כ לתשלום
פרטי חשבון עבור תאריכים:						
777	פסגה	01/04/20	31/05/20	1,208.60	45.44	549.19 ₪
778	גבע	15,258.80	15,596.00	337.20	37.65	126.96 ₪
779	שפל	20,083.10	20,388.20	305.10	31.07	94.79 ₪

סה"כ לדייר:

פסגה	גבע	שפל	סה"כ	שיא ביקוש
1,208.60	337.20	305.10	1,850.90	
549.19 ₪	126.96 ₪	94.79 ₪	770.94 ₪	

סה"כ צריכה
 סה"כ לתשלום

200.95 ₪	תשלום קבוע	
8.72 ₪	תשלום עבור גודל חיבור בKVA (3x40)	
980.61 ₪	סה"כ לתשלום	לא כולל מע"מ

התפלגות חיוב בש"ח לפי תע"ז

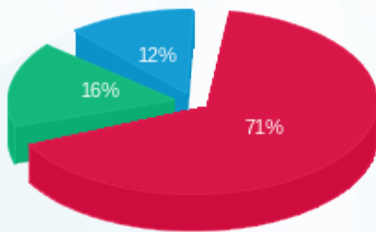

פסגה (549.19 ₪) 71%
 גבע (126.96 ₪) 16%
 שפל (94.79 ₪) 12%

הסטוריית צריכה בקוט"ש

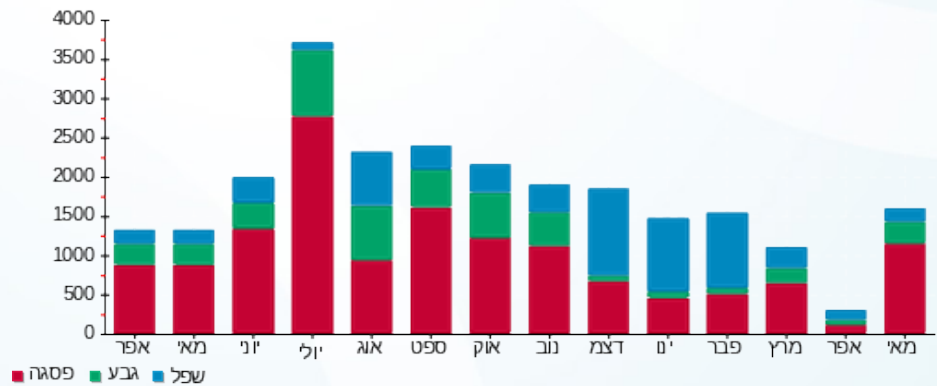



05/06/20 תאריך הפקה:
 31/05/20 תאריך קריאה נוכחית:
 01/04/20 תאריך קריאה קודמת:

שם דייר: אירנה וילנות
 שם אתר: קבוצת הנגב חנויות

לקוח/ה נכבד/ה, אנו מתכבדים להגיש את חישוב צריכת החשמל לתקופה 01/04/20 - 31/05/20:

אירנה וילנות - 4 - 00023570 (3x16)

סוג תעריף	סוג צריכה	קריאה קודמת	קריאה נוכחית	סה"כ צריכה בקוט"ש	מחיר לקוט"ש בא"ג	סה"כ לתשלום
			01/04/20	31/05/20	פרטי חשבון עבור תאריכים:	
777	פסגה	156,683.14	156,683.14	0.00	45.44	0.00 ₪
778	גבע	108,711.06	108,711.06	0.00	37.65	0.00 ₪
779	שפל	42,689.50	42,689.50	0.00	31.07	0.00 ₪

סה"כ לדייר:

פסגה	גבע	שפל	סה"כ	שיא ביקוש
0.00	0.00	0.00	0.00	0.75
0.00 ₪	0.00 ₪	0.00 ₪	0.00 ₪	

סה"כ צריכה
 סה"כ לתשלום

200.95 ₪	תשלום קבוע	
3.49 ₪	תשלום עבור גודל חיבור בKVA (3x16)	
204.44 ₪	סה"כ לתשלום	לא כולל מע"מ

התפלגות חיוב בש"ח לפי תעו"ז

הסטוריית צריכה בקוט"ש

פסגה (0.00 ₪)
 גבע (0.00 ₪)
 שפל (0.00 ₪)

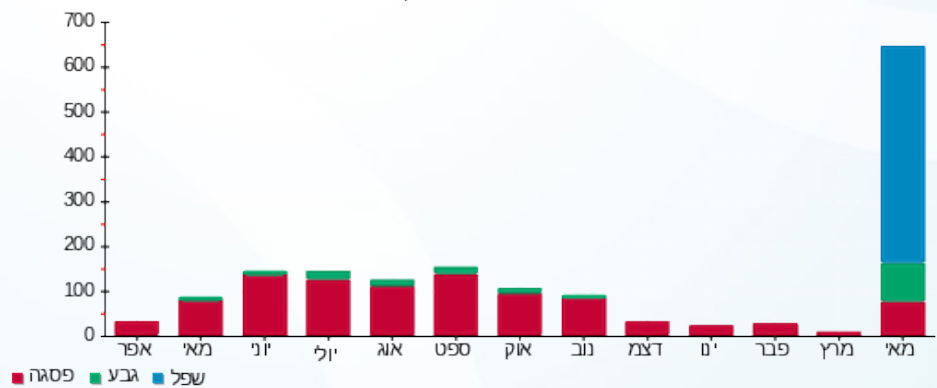



05/06/20 תאריך הפקדה:
 31/05/20 תאריך קריאה נוכחית:
 01/04/20 תאריך קריאה קודמת:

שם דייר: אל מקיאג מכללה
 שם אתר: קבוצת הנגב חנויות

לקוח/ה נכבד/ה, אנו מתכבדים להגיש את חישוב צריכת החשמל לתקופה 01/04/20 - 31/05/20:

אל מקיאג מכללה - 3 - 15129211(3x80)

סוג תעריף	סוג צריכה	קריאה קודמת	קריאה נוכחית	סה"כ צריכה בקוט"ש	מחיר לקוט"ש בא"ג	סה"כ לתשלום
פרטי חשבון עבור תאריכים:						
777	פסגה	01/04/20	31/05/20	1,231.60	45.44	559.64 ₪
778	גבע	29,711.30	29,946.60	235.30	37.65	88.59 ₪
779	שפל	47,271.70	48,681.90	1,410.20	31.07	438.15 ₪

סה"כ לדיר:

פסגה	גבע	שפל	סה"כ	שיא ביקוש
1,231.60	235.30	1,410.20	2,877.10	21.50
₪ 559.64	₪ 88.59	₪ 438.15	₪ 1,086.38	

סה"כ צריכה
 סה"כ לתשלום

200.95 ₪	תשלום קבוע	
17.44 ₪	תשלום עבור גודל חיבור בKVA (3x80)	
1,304.76 ₪	סה"כ לתשלום	לא כולל מע"מ

התפלגות חיוב בש"ח לפי תעו"ז

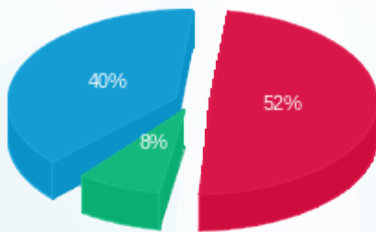

פסגה (559.64 ₪) 40%
 גבע (88.59 ₪) 8%
 שפל (438.15 ₪) 52%

הסטוריית צריכה בקוט"ש

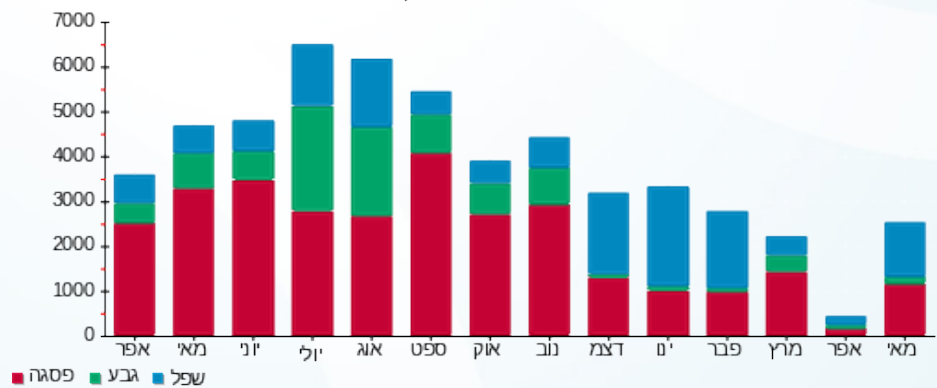



05/06/20 תאריך הפקה:
 31/05/20 תאריך קריאה נוכחית:
 01/04/20 תאריך קריאה קודמת:

שם דייר: אלדו
 שם אתר: קבוצת הנגב חנויות

לקוח/ה נכבד/ה, אנו מתכבדים להגיש את חישוב צריכת החשמל לתקופה 01/04/20 - 31/05/20:

אלדו - 8 - 15114136(3x63)

סוג תעריף	סוג צריכה	קריאה קודמת	קריאה נוכחית	סה"כ צריכה בקוט"ש	מחיר לקוט"ש בא"ג	סה"כ לתשלום
			31/05/20	01/04/20	פרטי חשבון עבור תאריכים:	
777	פסגה	60,447.55	62,509.80	2,062.25	45.44	937.09 ₪
778	גבע	26,282.15	27,110.35	828.20	37.65	311.82 ₪
779	שפל	47,985.65	49,201.65	1,216.00	31.07	377.81 ₪

סה"כ לדייר:

פסגה	גבע	שפל	סה"כ	שיא ביקוש
2,062.25	828.20	1,216.00	4,106.45	15.36
937.09 ₪	311.82 ₪	377.81 ₪	1,626.71 ₪	

סה"כ צריכה
 סה"כ לתשלום

200.95 ₪	תשלום קבוע	
13.73 ₪	תשלום עבור גודל חיבור בKVA (3x63)	
1,841.40 ₪	סה"כ לתשלום	לא כולל מע"מ

התפלגות חיוב בש"ח לפי תע"ז

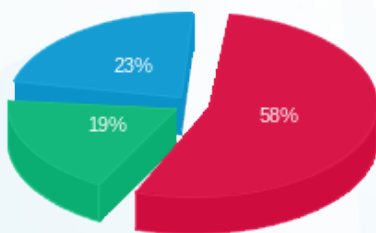

פסגה (937.09 ₪) ■
 גבע (311.82 ₪) ■
 שפל (377.81 ₪) ■

הסטוריית צריכה בקוט"ש

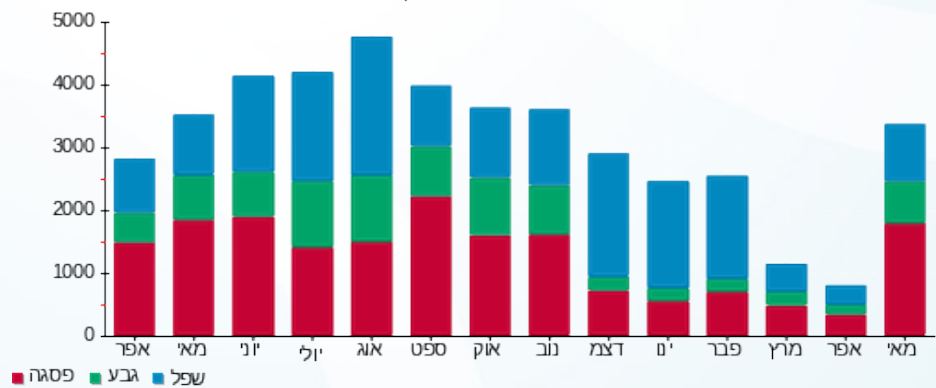



05/06/20 תאריך הפקה:
 31/05/20 תאריך קריאה נוכחית:
 01/04/20 תאריך קריאה קודמת:

שם דייר: אלוף הספורט
 שם אתר: קבוצת הנגב חנויות

לקוח/ה נכבד/ה, אנו מתכבדים להגיש את חישוב צריכת החשמל לתקופה 01/04/20 - 31/05/20:

אלוף הספורט - 12 - 14086125(3x80)

סוג תעריף	סוג צריכה	קריאה קודמת	קריאה נוכחית	סה"כ צריכה בקוט"ש	מחיר לקוט"ש בא"ג	סה"כ לתשלום
פרטי חשבון עבור תאריכים:						
777	פסגה	01/04/20	31/05/20	2,684.90	45.44	1,220.02 ₪
778	גבע	40,463.10	40,806.40	343.30	37.65	129.25 ₪
779	שפל	39,938.60	41,862.10	1,923.50	31.07	597.63 ₪

סה"כ לדייר:

פסגה	גבע	שפל	סה"כ	שיא ביקוש
2,684.90	343.30	1,923.50	4,951.70	23.68
1,220.02 ₪	129.25 ₪	597.63 ₪	1,946.90 ₪	

סה"כ צריכה
 סה"כ לתשלום

200.95 ₪	תשלום קבוע	
17.44 ₪	תשלום עבור גודל חיבור בKVA (3x80)	
2,165.29 ₪	סה"כ לתשלום	לא כולל מע"מ

התפלגות חיוב בש"ח לפי תע"ז

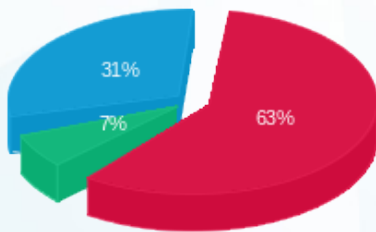

פסגה (1,220.02 ₪) 63%
 גבע (129.25 ₪) 7%
 שפל (597.63 ₪) 31%

הסטוריית צריכה בקוט"ש

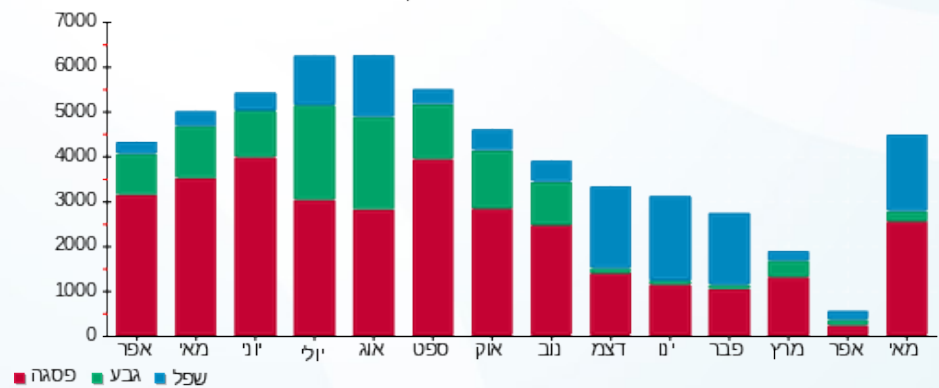



05/06/20 תאריך הפקדה:
 31/05/20 תאריך קריאה נוכחית:
 01/04/20 תאריך קריאה קודמת:

שם דייר: אלמביקה
 שם אתר: קבוצת הנגב חנויות

לקוח/ה נכבד/ה, אנו מתכבדים להגיש את חישוב צריכת החשמל לתקופה 01/04/20 - 31/05/20:

אלמביקה - 4 - 14118692 (3x25)

סוג תעריף	סוג צריכה	קריאה קודמת	קריאה נוכחית	סה"כ צריכה בקוט"ש	מחיר לקוט"ש בא"ג	סה"כ לתשלום
פרטי חשבון עבור תאריכים:						
777	פסגה	01/04/20	31/05/20	376.50	45.44	171.08 ₪
778	גבע	7,523.10	7,595.70	72.60	37.65	27.33 ₪
779	שפל	4,437.00	4,460.70	23.70	31.07	7.36 ₪

סה"כ לדייר:

פסגה	גבע	שפל	סה"כ	שיא ביקוש
376.50	72.60	23.70	472.80	3.42
171.08 ₪	27.33 ₪	7.36 ₪	205.78 ₪	

סה"כ צריכה
 סה"כ לתשלום

200.95 ₪	תשלום קבוע	
5.45 ₪	תשלום עבור גודל חיבור בKVA (3x25)	
412.18 ₪	סה"כ לתשלום	לא כולל מע"מ

התפלגות חיוב בש"ח לפי תעו"ז

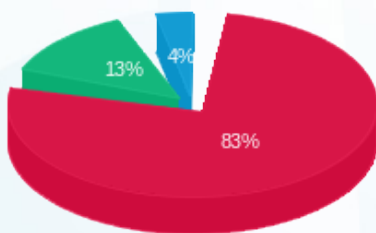

פסגה (171.08 ₪)
 גבע (27.33 ₪)
 שפל (7.36 ₪)

הסטוריית צריכה בקוט"ש

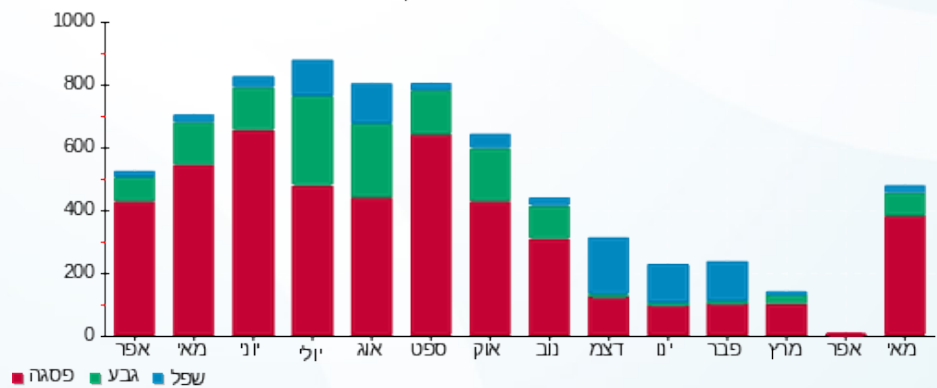



05/06/20 תאריך הפקה:
 31/05/20 תאריך קריאה נוכחית:
 01/04/20 תאריך קריאה קודמת:

שם דייר: אמריקן איגל
 שם אתר: קבוצת הנגב חנויות

לקוח/ה נכבד/ה, אנו מתכבדים להגיש את חישוב צריכת החשמל לתקופה 01/04/20 - 31/05/20:

אמריקן איגל - 2 - 81022631(3x250)

סוג תעריף	סוג צריכה	קריאה קודמת	קריאה נוכחית	סה"כ צריכה בקוט"ש	מחיר לקוט"ש בא"ג	סה"כ לתשלום
פרטי חשבון עבור תאריכים:						
		01/04/20	31/05/20			
777	פסגה	390,810.32	399,330.25	8,519.94	45.44	3,871.46 ₪
778	גבע	160,861.76	163,037.20	2,175.44	37.65	819.05 ₪
779	שפל	194,519.50	195,859.40	1,339.90	31.07	416.31 ₪

סה"כ לדייר:

פסגה	גבע	שפל	סה"כ	שיא ביקוש
8,519.94	2,175.44	1,339.90	12,035.28	77.95
3,871.46 ₪	819.05 ₪	416.31 ₪	5,106.82 ₪	

סה"כ צריכה
 סה"כ לתשלום

200.95 ₪	תשלום קבוע	
54.49 ₪	תשלום עבור גודל חיבור בKVA (3x250)	
5,362.26 ₪	סה"כ לתשלום	לא כולל מע"מ

התפלגות חיוב בש"ח לפי תע"ז

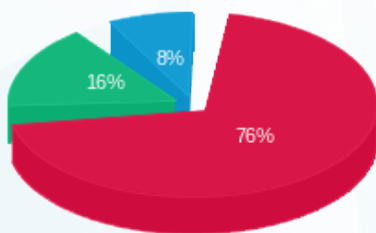

פסגה (3,871.46 ₪) 76%
 גבע (819.05 ₪) 16%
 שפל (416.31 ₪) 8%

הסטוריית צריכה בקוט"ש

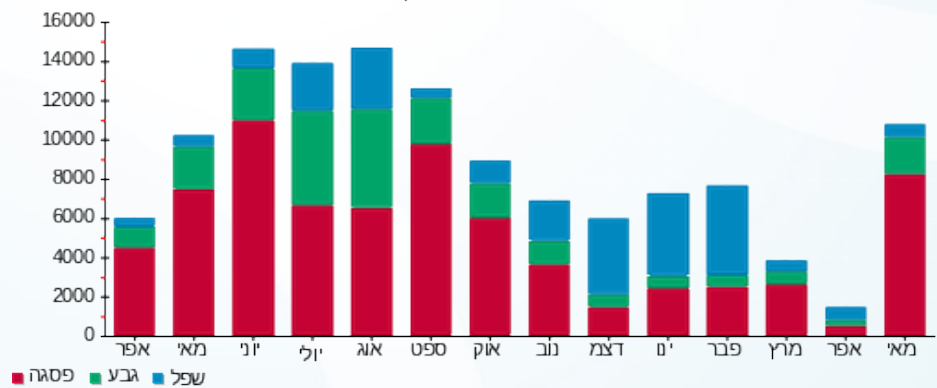



05/06/20 תאריך הפקה:
 31/05/20 תאריך קריאה נוכחית:
 01/04/20 תאריך קריאה קודמת:

שם דייר: אפריל
 שם אתר: קבוצת הנגב חנויות

לקוח/ה נכבד/ה, אנו מתכבדים להגיש את חישוב צריכת החשמל לתקופה 01/04/20 - 31/05/20:

אפריל - 2 - 15114136(3x80)

סה"כ לתשלום	מחיר לקוט"ש בא"ג	סה"כ צריכה בקוט"ש	קריאה נוכחית	קריאה קודמת	סוג צריכה	סוג תעריף
			31/05/20	01/04/20		פרטי חשבון עבור תאריכים:
1,194.96 ₪	45.44	2,629.75	104,966.65	102,336.90	פסגה	777
248.02 ₪	37.65	658.75	39,012.20	38,353.45	גבע	778
153.66 ₪	31.07	494.55	43,502.05	43,007.50	שפל	779

סה"כ לדיר:

שיא ביקוש	סה"כ	שפל	גבע	פסגה
23.26	3,783.05	494.55	658.75	2,629.75
	1,596.63 ₪	153.66 ₪	248.02 ₪	1,194.96 ₪

סה"כ צריכה
 סה"כ לתשלום

200.95 ₪	תשלום קבוע	
17.44 ₪	תשלום עבור גודל חיבור בKVA (3x80)	
1,815.02 ₪	סה"כ לתשלום	לא כולל מע"מ

התפלגות חיוב בש"ח לפי תעו"ז

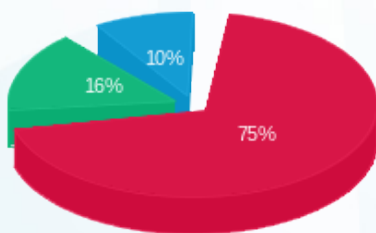

פסגה (1,194.96 ₪) 75%
 גבע (248.02 ₪) 16%
 שפל (153.66 ₪) 10%

הסטוריית צריכה בקוט"ש

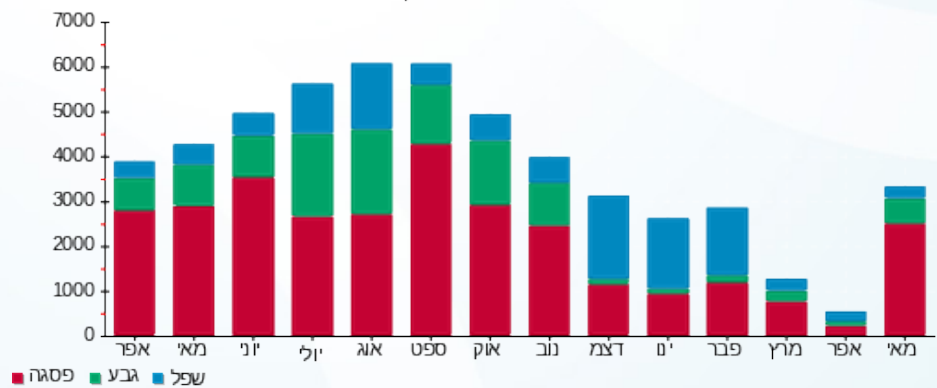



05/06/20

תאריך הפקה:

שם דייר: ארומה

31/05/20

תאריך קריאה נוכחית:

שם אתר: קבוצת הנגב חנויות

01/04/20

תאריך קריאה קודמת:

לקוח/ה נכבד/ה, אנו מתכבדים להגיש את חישוב צריכת החשמל לתקופה 01/04/20 - 31/05/20:

ארומה - 5 - 81018771(3x125)

סוג תעריף	סוג צריכה	קריאה קודמת	קריאה נוכחית	סה"כ צריכה בקוט"ש	מחיר לקוט"ש בא"ג	סה"כ לתשלום
			31/05/20	01/04/20	פרטי חשבון עבור תאריכים:	
777	פסגה	423,654.60	426,898.20	3,243.60	45.44	1,473.89 ₪
778	גבע	167,085.40	168,309.40	1,224.00	37.65	460.84 ₪
779	שפל	324,765.80	327,106.40	2,340.60	31.07	727.22 ₪

לוח מפוחי ארומה - 1 - 81022631(0x0)

סוג תעריף	סוג צריכה	קריאה קודמת	קריאה נוכחית	סה"כ צריכה בקוט"ש	מחיר לקוט"ש בא"ג	סה"כ לתשלום
			31/05/20	01/04/20	פרטי חשבון עבור תאריכים:	
777	פסגה	59,416.54	59,680.48	263.94	45.44	119.94 ₪
778	גבע	25,646.03	25,740.81	94.78	37.65	35.69 ₪
779	שפל	53,943.96	54,053.47	109.51	31.07	34.02 ₪

סה"כ לדייר:

פסגה	גבע	שפל	סה"כ	שיא ביקוש
3,507.54	1,318.78	2,450.11	7,276.43	25.60
1,593.83 ₪	496.52 ₪	761.25 ₪	2,851.60 ₪	

סה"כ צריכה

סה"כ לתשלום

200.95 ₪	תשלום קבוע	
27.24 ₪	תשלום עבור גודל חיבור בKVA (3x125)	
3,079.79 ₪	סה"כ לתשלום	לא כולל מע"מ

התפלגות חיוב בש"ח לפי תע"ז

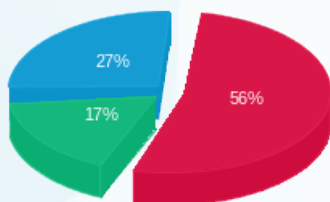

פסגה (1,593.83 ₪)
גבע (496.52 ₪)
שפל (761.25 ₪)

הסטוריית צריכה בקוט"ש

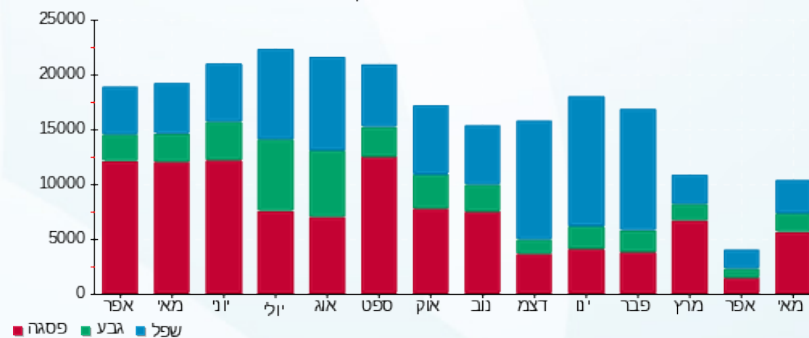



05/06/20 תאריך הפקדה:
 31/05/20 תאריך קריאה נוכחית:
 01/04/20 תאריך קריאה קודמת:

שם דייר: באג מחשבים
 שם אתר: קבוצת הנגב חנויות

לקוח/ה נכבד/ה, אנו מתכבדים להגיש את חישוב צריכת החשמל לתקופה 01/04/20 - 31/05/20:

באג מחשבים - 10 - 15114136(3x40)

סוג תעריף	סוג צריכה	קריאה קודמת	קריאה נוכחית	סה"כ צריכה בקוט"ש	מחיר לקוט"ש בא"ג	סה"כ לתשלום
פרטי חשבון עבור תאריכים:						
777	פסגה	01/04/20	31/05/20	1,219.10	45.44	553.96 ₪
778	גבע	16,301.40	16,634.30	332.90	37.65	125.34 ₪
779	שפל	18,208.30	18,522.60	314.30	31.07	97.65 ₪

סה"כ לדייר:

פסגה	גבע	שפל	סה"כ	שיא ביקוש
1,219.10	332.90	314.30	1,866.30	9.03
₪ 553.96	₪ 125.34	₪ 97.65	₪ 776.95	

סה"כ צריכה
 סה"כ לתשלום

200.95 ₪	תשלום קבוע	
8.72 ₪	תשלום עבור גודל חיבור בKVA (3x40)	
986.62 ₪	סה"כ לתשלום	לא כולל מע"מ

התפלגות חיוב בש"ח לפי תעו"ז

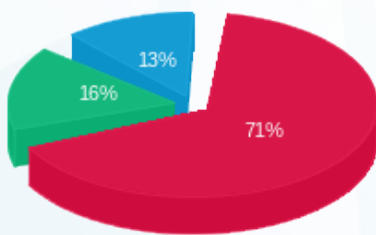

■ פסגה (553.96 ₪)
 ■ גבע (125.34 ₪)
 ■ שפל (97.65 ₪)

הסטוריית צריכה בקוט"ש

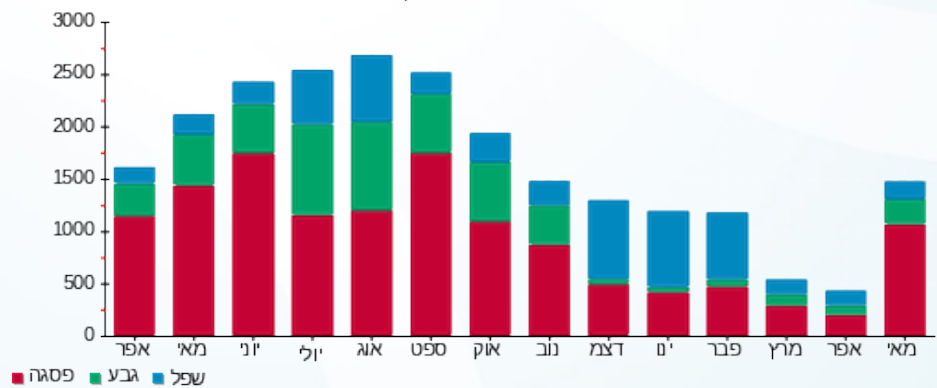



05/06/20 תאריך הפקה:
 31/05/20 תאריך קריאה נוכחית:
 01/04/20 תאריך קריאה קודמת:

שם דייר: בורגר ראנץ
 שם אתר: קבוצת הנגב חנויות

לקוח/ה נכבד/ה, אנו מתכבדים להגיש את חישוב צריכת החשמל לתקופה 01/04/20 - 31/05/20:

בורגר ראנץ - 12 - 15129211 (3x63)

סוג תעריף	סוג צריכה	קריאה קודמת	קריאה נוכחית	סה"כ צריכה בקוט"ש	מחיר לקוט"ש בא"ג	סה"כ לתשלום
פרטי חשבון עבור תאריכים:						
777	פסגה	01/04/20	31/05/20	1,949.40	45.44	885.81 ₪
778	גבע	31,821.80	32,615.40	793.60	37.65	298.79 ₪
779	שפל	88,654.20	91,060.40	2,406.20	31.07	747.61 ₪

סה"כ לדייר:

פסגה	גבע	שפל	סה"כ	שיא ביקוש
1,949.40	793.60	2,406.20	5,149.20	11.37
885.81 ₪	298.79 ₪	747.61 ₪	1,932.20 ₪	

סה"כ צריכה

סה"כ לתשלום

200.95 ₪	תשלום קבוע	
13.73 ₪	תשלום עבור גודל חיבור בKVA (3x63)	
2,146.88 ₪	סה"כ לתשלום	לא כולל מע"מ

התפלגות חיוב בש"ח לפי תעו"ז

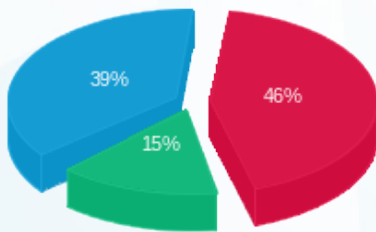

■ פסגה (885.81 ₪)
 ■ גבע (298.79 ₪)
 ■ שפל (747.61 ₪)

הסטוריית צריכה בקוט"ש

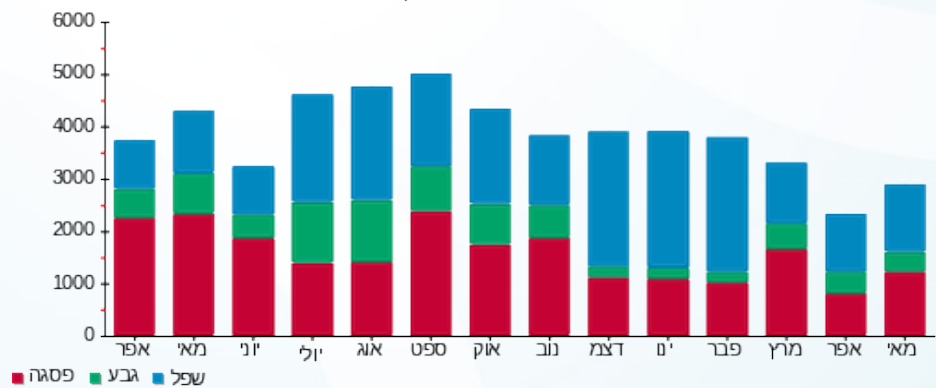



05/06/20 תאריך הפקה:
 31/05/20 תאריך קריאה נוכחית:
 01/04/20 תאריך קריאה קודמת:

שם דייר: בורלינגטון אינגליש
 שם אתר: קבוצת הנגב חנויות

לקוח/ה נכבד/ה, אנו מתכבדים להגיש את חישוב צריכת החשמל לתקופה 01/04/20 - 31/05/20:

בורלינגטון אינגליש - 1 - 15114138 (3x40)

סוג תעריף	סוג צריכה	קריאה קודמת	קריאה נוכחית	סה"כ צריכה בקוט"ש	מחיר לקוט"ש בא"ג	סה"כ לתשלום
פרטי חשבון עבור תאריכים:						
777	פסגה	01/04/20	31/05/20	119.30	45.44	54.21 ₪
778	גבע	12,116.15	12,187.30	71.15	37.65	26.79 ₪
779	שפל	8,611.00	8,664.10	53.10	31.07	16.50 ₪

סה"כ לדייר:

פסגה	גבע	שפל	סה"כ	שיא ביקוש
119.30	71.15	53.10	243.55	0.46
54.21 ₪	26.79 ₪	16.50 ₪	97.50 ₪	

סה"כ צריכה
 סה"כ לתשלום

200.95 ₪	תשלום קבוע	
8.72 ₪	תשלום עבור גודל חיבור בKVA (3x40)	
307.16 ₪	סה"כ לתשלום	לא כולל מע"מ

התפלגות חיוב בש"ח לפי תעו"ז

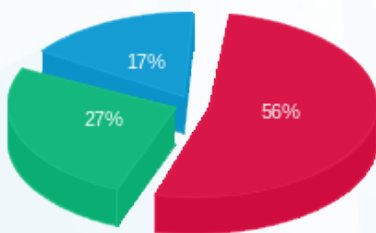

פסגה (54.21 ₪)
 גבע (26.79 ₪)
 שפל (16.50 ₪)

הסטוריית צריכה בקוט"ש

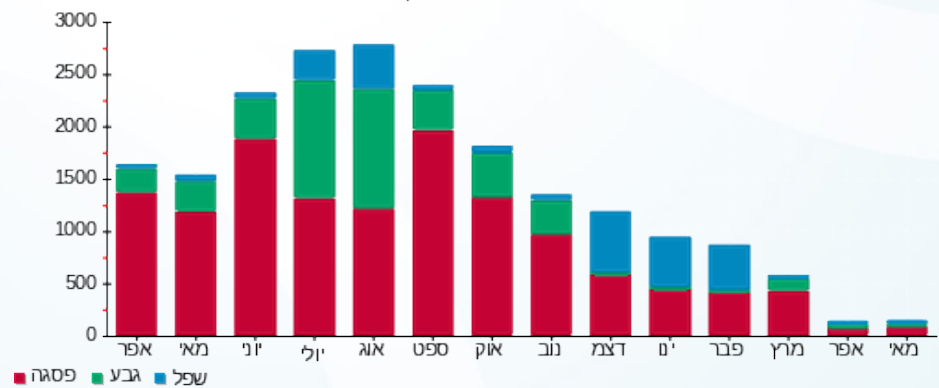



05/06/20 תאריך הפקה:
 31/05/20 תאריך קריאה נוכחית:
 01/04/20 תאריך קריאה קודמת:

שם דייר: בית העגל
 שם אתר: קבוצת הנגב חנויות

לקוח/ה נכבד/ה, אנו מתכבדים להגיש את חישוב צריכת החשמל לתקופה 01/04/20 - 31/05/20:

בית העגל - 7 - 15129211 (3x80)

סוג תעריף	סוג צריכה	קריאה קודמת	קריאה נוכחית	סה"כ צריכה בקוט"ש	מחיר לקוט"ש בא"ג	סה"כ לתשלום
פרטי חשבון עבור תאריכים:						
		01/04/20	31/05/20			
777	פסגה	149,250.80	151,972.00	2,721.20	45.44	1,236.51 ₪
778	גבע	52,453.90	53,357.80	903.90	37.65	340.32 ₪
779	שפל	115,012.50	118,799.60	3,787.10	31.07	1,176.65 ₪

סה"כ לדיר:

פסגה	גבע	שפל	סה"כ	שיא ביקוש
2,721.20	903.90	3,787.10	7,412.20	35.19
1,236.51 ₪	340.32 ₪	1,176.65 ₪	2,753.48 ₪	

סה"כ צריכה
 סה"כ לתשלום

200.95 ₪	תשלום קבוע	
17.44 ₪	תשלום עבור גודל חיבור בKVA (3x80)	
2,971.87 ₪	סה"כ לתשלום	לא כולל מע"מ

התפלגות חיוב בש"ח לפי תע"ז

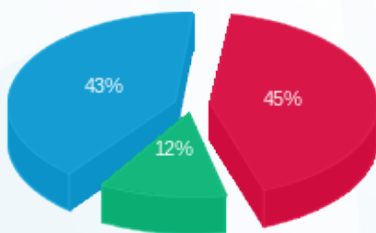

פסגה (1,236.51 ₪) 43%
 גבע (340.32 ₪) 12%
 שפל (1,176.65 ₪) 45%

הסטוריית צריכה בקוט"ש

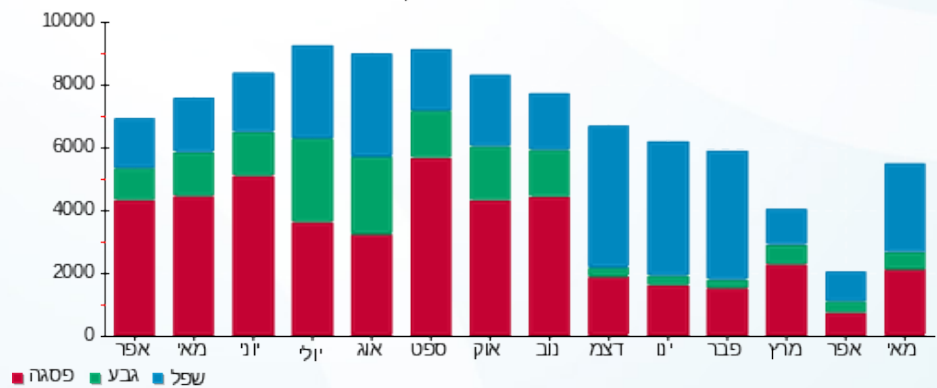



05/06/20 תאריך הפקדה:
 31/05/20 תאריך קריאה נוכחית:
 01/04/20 תאריך קריאה קודמת:

שם דייר: בית קפה רולדין
 שם אתר: קבוצת הנגב חנויות

לקוח/ה נכבד/ה, אנו מתכבדים להגיש את חישוב צריכת החשמל לתקופה 01/04/20 - 31/05/20:

בית קפה רולדין - 5 - (3x125)00009665

סוג תעריף	סוג צריכה	קריאה קודמת	קריאה נוכחית	סה"כ צריכה בקוט"ש	מחיר לקוט"ש בא"ג	סה"כ לתשלום
		01/04/20	31/05/20	פרטי חשבון עבור תאריכים:		
777	פסגה	1,251,313.25	1,257,211.57	5,898.33	45.44	2,680.20 ₪
778	גבע	967,350.53	970,097.08	2,746.55	37.65	1,034.08 ₪
779	שפל	1,182,385.71	1,188,327.49	5,941.77	31.07	1,846.11 ₪

סה"כ לדייר:

פסגה	גבע	שפל	סה"כ	שיא ביקוש
5,898.33	2,746.55	5,941.77	14,586.65	35.70
2,680.20 ₪	1,034.08 ₪	1,846.11 ₪	5,560.39 ₪	

סה"כ צריכה
 סה"כ לתשלום

200.95 ₪	תשלום קבוע	
27.24 ₪	תשלום עבור גודל חיבור בKVA (3x125)	
5,788.58 ₪	סה"כ לתשלום	לא כולל מע"מ

התפלגות חיוב בש"ח לפי תע"ז

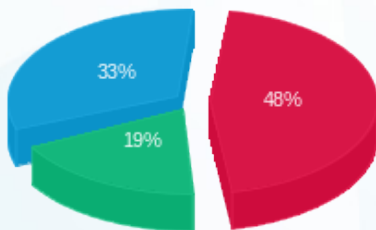

■ פסגה (2,680.20 ₪)
 ■ גבע (1,034.08 ₪)
 ■ שפל (1,846.11 ₪)

הסטוריית צריכה בקוט"ש

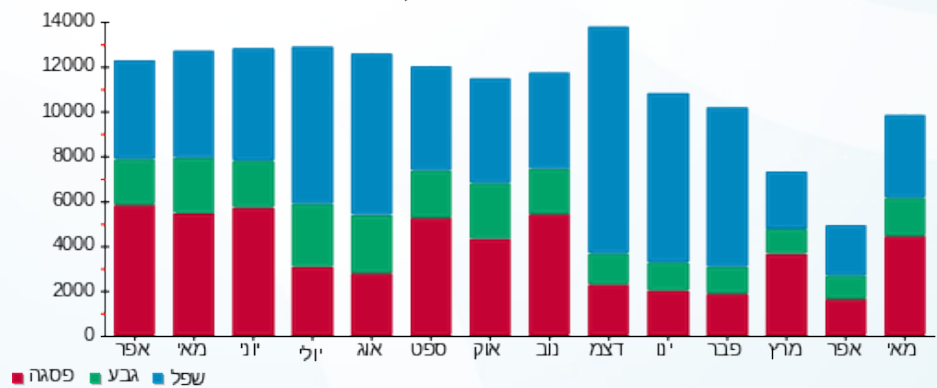



05/06/20 תאריך הפקה:
 31/05/20 תאריך קריאה נוכחית:
 01/04/20 תאריך קריאה קודמת:

שם דייר: בן בטחון
 שם אתר: קבוצת הנגב חנויות

לקוח/ה נכבד/ה, אנו מתכבדים להגיש את חישוב צריכת החשמל לתקופה 01/04/20 - 31/05/20:

בן בטחון - 7 - 8101850 (3x32)

סוג תעריף	סוג צריכה	קריאה קודמת	קריאה נוכחית	סה"כ צריכה בקוט"ש	מחיר לקוט"ש בא"ג	סה"כ לתשלום
פרטי חשבון עבור תאריכים:						
777	פסגה	01/04/20	31/05/20	92.98	45.44	42.25 ₪
778	גבע	776.90	805.44	28.55	37.65	10.75 ₪
779	שפל	2,553.12	2,616.45	63.33	31.07	19.68 ₪

סה"כ לדייר:

פסגה	גבע	שפל	סה"כ	שיא ביקוש
92.98	28.55	63.33	184.85	0.90
₪ 42.25	₪ 10.75	₪ 19.68	₪ 72.67	

סה"כ צריכה
 סה"כ לתשלום

₪ 36.10	תשלום קבוע	
₪ 6.97	תשלום עבור גודל חיבור בKVA (3x32)	
₪ 115.75	סה"כ לתשלום	לא כולל מע"מ

התפלגות חיוב בש"ח לפי תע"ז

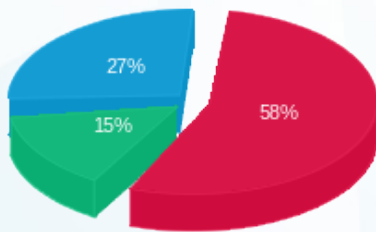

פסגה (₪ 42.25)
 גבע (₪ 10.75)
 שפל (₪ 19.68)

הסטוריית צריכה בקוט"ש

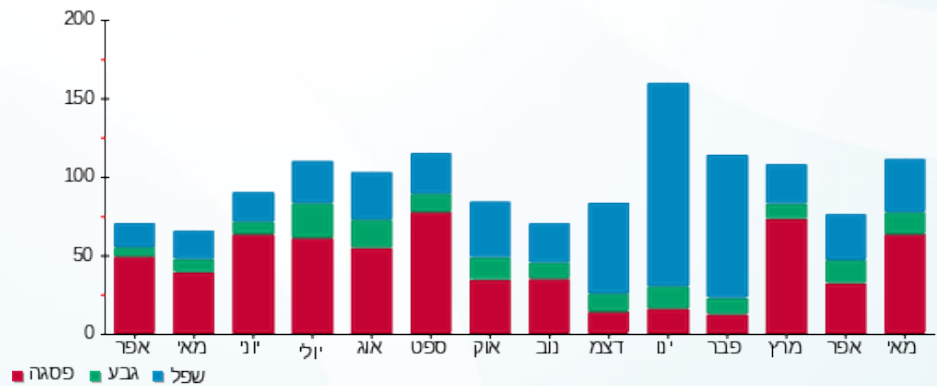

05/06/20 תאריך הפקה:
 31/05/20 תאריך קריאה נוכחית:
 01/04/20 תאריך קריאה קודמת:

שם דייר: ברוסטר צ'יקן
 שם אתר: קבוצת הנגב חנויות

לקוח/ה נכבד/ה, אנו מתכבדים להגיש את חישוב צריכת החשמל לתקופה 01/04/20 - 31/05/20:

ברוסטר צ'יקן - 3 - 15091176 (3x100)

סוג תעריף	סוג צריכה	קריאה קודמת	קריאה נוכחית	סה"כ צריכה בקוט"ש	מחיר לקוט"ש בא"ג	סה"כ לתשלום
פרטי חשבון עבור תאריכים:						
777	פסגה	01/04/20	31/05/20	395.90	45.44	179.90 ₪
778	גבע	7,587.10	7,750.40	163.30	37.65	61.48 ₪
779	שפל	14,731.00	15,094.20	363.20	31.07	112.85 ₪

סה"כ לדייר:

פסגה	גבע	שפל	סה"כ	שיא ביקוש
395.90	163.30	363.20	922.40	1.36
179.90 ₪	61.48 ₪	112.85 ₪	354.23 ₪	

סה"כ צריכה
 סה"כ לתשלום

200.95 ₪	תשלום קבוע	
21.79 ₪	תשלום עבור גודל חיבור בKVA (3x100)	
576.97 ₪	סה"כ לתשלום	לא כולל מע"מ

התפלגות חיוב בש"ח לפי תע"ז

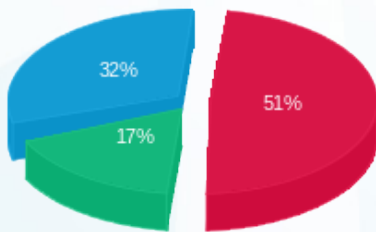

■ פסגה (179.90 ₪)
 ■ גבע (61.48 ₪)
 ■ שפל (112.85 ₪)

הסטוריית צריכה בקוט"ש

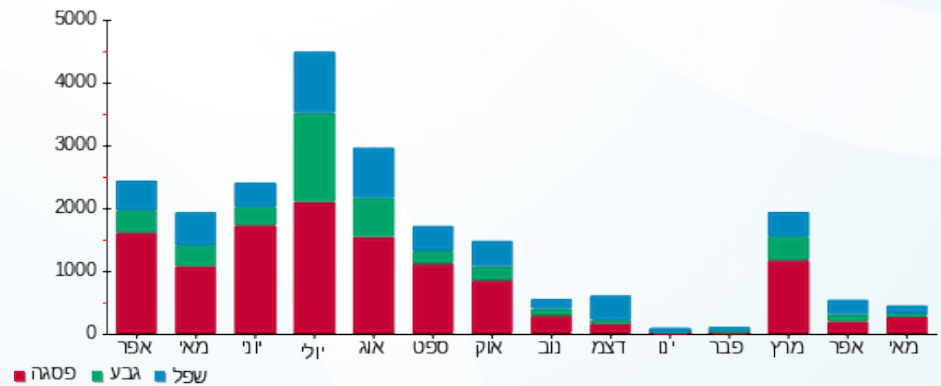



05/06/20 תאריך הפקדה:
 31/05/20 תאריך קריאה נוכחית:
 01/04/20 תאריך קריאה קודמת:

שם דייר: בשמי שמן - דוכן
 שם אתר: קבוצת הנגב חנויות

לקוח/ה נכבד/ה, אנו מתכבדים להגיש את חישוב צריכת החשמל לתקופה 01/04/20 - 31/05/20:

בשמי שמן - דוכן - 8 - 14154665 (3x12.5)

סוג תעריף	סוג צריכה	קריאה קודמת	קריאה נוכחית	סה"כ צריכה בקוט"ש	מחיר לקוט"ש בא"ג	סה"כ לתשלום
פרטי חשבון עבור תאריכים:						
777	פסגה	01/04/20	31/05/20	173.62	45.44	78.89 ₪
778	גבע	975.00	1,034.51	59.51	37.65	22.41 ₪
779	שפל	2,376.10	2,496.12	120.02	31.07	37.29 ₪

סה"כ לדייר:

פסגה	גבע	שפל	סה"כ	שיא ביקוש
173.62	59.51	120.02	353.16	1.86
₪ 78.89	₪ 22.41	₪ 37.29	₪ 138.59	

סה"כ צריכה
 סה"כ לתשלום

200.95 ₪	תשלום קבוע	
5.45 ₪	תשלום עבור גודל חיבור בKVA (3x12.5)	
344.99 ₪	סה"כ לתשלום	לא כולל מע"מ

התפלגות חיוב בש"ח לפי תע"ז

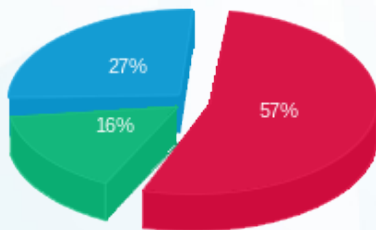

פסגה (₪ 78.89)
 גבע (₪ 22.41)
 שפל (₪ 37.29)

הסטוריית צריכה בקוט"ש

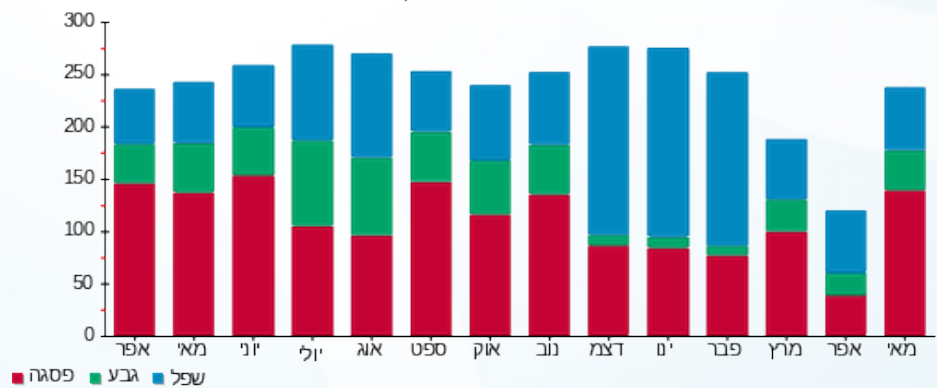

05/06/20 תאריך הפיקה:
 31/05/20 תאריך קריאה נוכחית:
 01/04/20 תאריך קריאה קודמת:

שם דייר: גולף קידס
 שם אתר: קבוצת הנגב חנויות

לקוח/ה נכבד/ה, אנו מתכבדים להגיש את חישוב צריכת החשמל לתקופה 01/04/20 - 31/05/20:

גולף קידס - 3 - 14118692 (3x25)

סוג תעריף	סוג צריכה	קריאה קודמת	קריאה נוכחית	סה"כ צריכה בקוט"ש	מחיר לקוט"ש בא"ג	סה"כ לתשלום
פרטי חשבון עבור תאריכים:						
777	פסגה	01/04/20	31/05/20	1,113.90	45.44	506.16 ₪
778	גבע	22,658.60	22,945.50	286.90	37.65	108.02 ₪
779	שפל	25,015.70	25,165.80	150.10	31.07	46.64 ₪

סה"כ לדיר:

פסגה	גבע	שפל	סה"כ	שיא ביקוש
1,113.90	286.90	150.10	1,550.90	7.20
506.16 ₪	108.02 ₪	46.64 ₪	660.81 ₪	

סה"כ צריכה
 סה"כ לתשלום

200.95 ₪	תשלום קבוע	
5.45 ₪	תשלום עבור גודל חיבור בKVA (3x25)	
867.21 ₪	סה"כ לתשלום	לא כולל מע"מ

התפלגות חיוב בש"ח לפי תע"ז

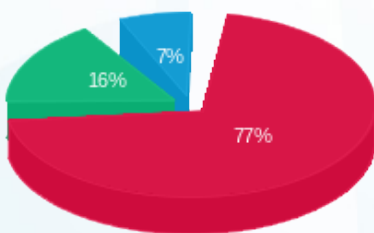

■ פסגה (506.16 ₪)
 ■ גבע (108.02 ₪)
 ■ שפל (46.64 ₪)

הסטוריית צריכה בקוט"ש

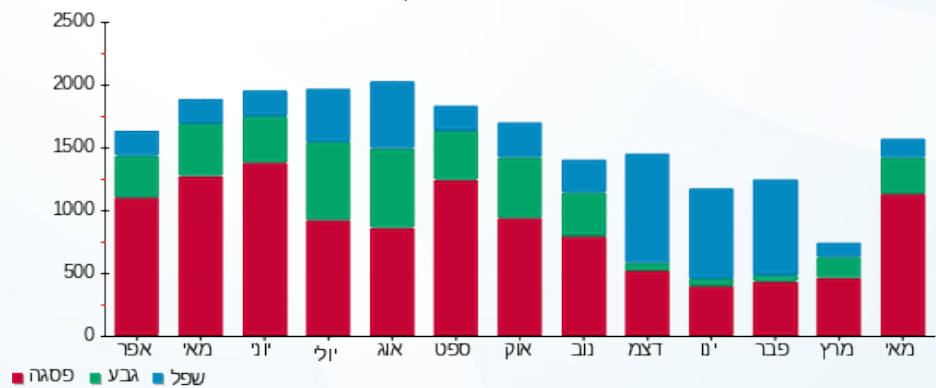



05/06/20 תאריך הפקה:
 31/05/20 תאריך קריאה נוכחית:
 01/04/20 תאריך קריאה קודמת:

שם דייר: גינס בר
 שם אתר: קבוצת הנגב חנויות

לקוח/ה נכבד/ה, אנו מתכבדים להגיש את חישוב צריכת החשמל לתקופה 01/04/20 - 31/05/20:

גינס בר - 7 - 14118692 (3x40)

סוג תעריף	סוג צריכה	קריאה קודמת	קריאה נוכחית	סה"כ צריכה בקוט"ש	מחיר לקוט"ש בא"ג	סה"כ לתשלום
פרטי חשבון עבור תאריכים:						
777	פסגה	01/04/20	31/05/20	1,065.10	45.44	483.98 ₪
778	גבע	13,639.40	14,105.00	465.60	37.65	175.30 ₪
779	שפל	14,494.40	15,174.80	680.40	31.07	211.40 ₪

סה"כ לדייר:

פסגה	גבע	שפל	סה"כ	שיא ביקוש
1,065.10	465.60	680.40	2,211.10	6.01
483.98 ₪	175.30 ₪	211.40 ₪	870.68 ₪	

סה"כ צריכה
 סה"כ לתשלום

200.95 ₪	תשלום קבוע	
8.72 ₪	תשלום עבור גודל חיבור בKVA (3x40)	
1,080.35 ₪	סה"כ לתשלום	לא כולל מע"מ

התפלגות חיוב בש"ח לפי תע"ז

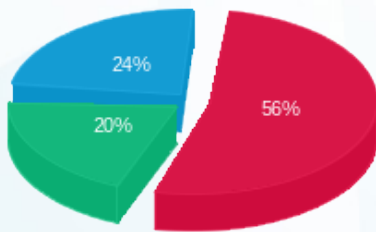

■ פסגה (483.98 ₪)
 ■ גבע (175.30 ₪)
 ■ שפל (211.40 ₪)

הסטוריית צריכה בקוט"ש

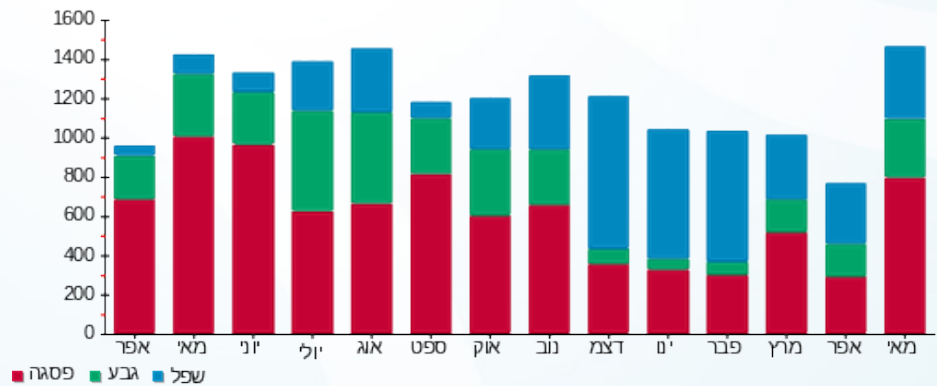

05/06/20 תאריך הפקה:
 31/05/20 תאריך קריאה נוכחית:
 01/04/20 תאריך קריאה קודמת:

שם דייר: גלידה באר שבע
 שם אתר: קבוצת הנגב חנויות

לקוח/ה נכבד/ה, אנו מתכבדים להגיש את חישוב צריכת החשמל לתקופה 01/04/20 - 31/05/20:

גלידה באר שבע - 5 - 15114138(3x40)

סוג תעריף	סוג צריכה	קריאה קודמת	קריאה נוכחית	סה"כ צריכה בקוט"ש	מחיר לקוט"ש בא"ג	סה"כ לתשלום
פרטי חשבון עבור תאריכים:						
777	פסגה	01/04/20	31/05/20	8.35	45.44	3.79 ₪
778	גבע	19,404.65	19,409.90	5.25	37.65	1.98 ₪
779	שפל	55,319.20	55,330.85	11.65	31.07	3.62 ₪

סה"כ לדייר:

פסגה	גבע	שפל	סה"כ	שיא ביקוש
8.35	5.25	11.65	25.25	0.16
₪ 3.79	₪ 1.98	₪ 3.62	₪ 9.39	

סה"כ צריכה
 סה"כ לתשלום

200.95 ₪	תשלום קבוע	
8.72 ₪	תשלום עבור גודל חיבור בKVA (3x40)	
219.06 ₪	סה"כ לתשלום	לא כולל מע"מ

התפלגות חיוב בש"ח לפי תעו"ז

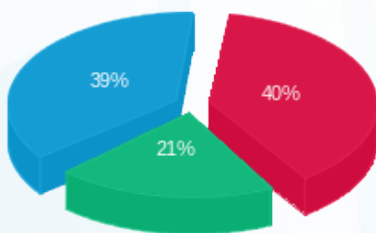

פסגה (₪ 3.79)
 גבע (₪ 1.98)
 שפל (₪ 3.62)

הסטוריית צריכה בקוט"ש

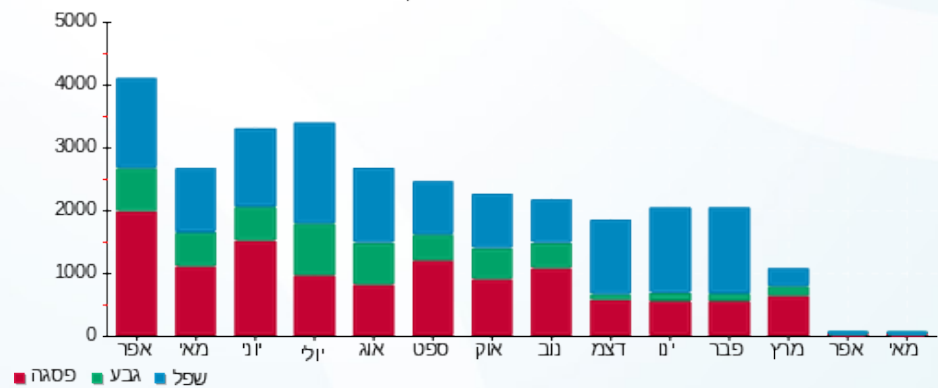



05/06/20 תאריך הפקה:
 31/05/20 תאריך קריאה נוכחית:
 01/04/20 תאריך קריאה קודמת:

שם דייר: גנטלמן
 שם אתר: קבוצת הנגב חנויות

לקוח/ה נכבד/ה, אנו מתכבדים להגיש את חישוב צריכת החשמל לתקופה 01/04/20 - 31/05/20:

גנטלמן - 1 - 14014367 (3x25)

סוג תעריף	סוג צריכה	קריאה קודמת	קריאה נוכחית	סה"כ צריכה בקוט"ש	מחיר לקוט"ש בא"ג	סה"כ לתשלום
פרטי חשבון עבור תאריכים:						
777	פסגה	01/04/20	31/05/20	324.60	45.44	147.50 ₪
778	גבע	30,998.60	31,456.10	457.50	37.65	172.25 ₪
779	שפל	46,413.10	47,806.40	1,393.30	31.07	432.90 ₪

סה"כ לדייר:

פסגה	גבע	שפל	סה"כ	שיא ביקוש
324.60	457.50	1,393.30	2,175.40	
147.50 ₪	172.25 ₪	432.90 ₪	752.65 ₪	

סה"כ צריכה
 סה"כ לתשלום

200.95 ₪	תשלום קבוע	
5.45 ₪	תשלום עבור גודל חיבור בKVA (3x25)	
959.04 ₪	סה"כ לתשלום	לא כולל מע"מ

התפלגות חיוב בש"ח לפי תעו"ז

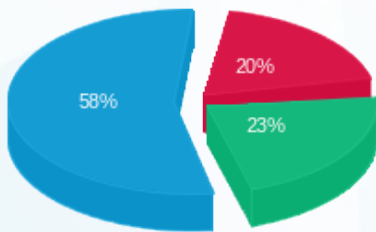

■ פסגה (147.50 ₪)
 ■ גבע (172.25 ₪)
 ■ שפל (432.90 ₪)

הסטוריית צריכה בקוט"ש

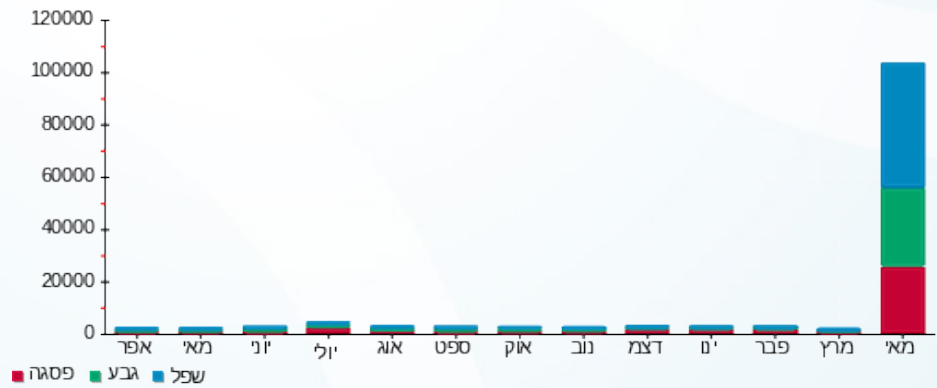

■ פסגה ■ גבע ■ שפל





05/06/20 תאריך הפקה:
 31/05/20 תאריך קריאה נוכחי:
 01/04/20 תאריך קריאה קודמת:

שם דייר: גראס
 שם אתר: קבוצת הנגב חנויות

לקוח/ה נכבד/ה, אנו מתכבדים להגיש את חישוב צריכת החשמל לתקופה 01/04/20 - 31/05/20:

גראס - 1 - 13127872 (3x32)

סוג תעריף	סוג צריכה	קריאה קודמת	קריאה נוכחית	סה"כ צריכה בקוט"ש	מחיר לקוט"ש בא"ג	סה"כ לתשלום
פרטי חשבון עבור תאריכים:						
777	פסגה	01/04/20	31/05/20	249.20	45.44	113.24 ₪
778	גבע	12,806.60	13,030.00	223.40	37.65	84.11 ₪
779	שפל	17,993.80	18,539.50	545.70	31.07	169.55 ₪

סה"כ לדייר:

פסגה	גבע	שפל	סה"כ	שיא ביקוש
249.20	223.40	545.70	1,018.30	
113.24 ₪	84.11 ₪	169.55 ₪	366.90 ₪	

סה"כ צריכה
 סה"כ לתשלום

200.95 ₪	תשלום קבוע	
6.97 ₪	תשלום עבור גודל חיבור בKVA (3x32)	
574.82 ₪	סה"כ לתשלום	לא כולל מע"מ

התפלגות חיוב בש"ח לפי תעו"ז

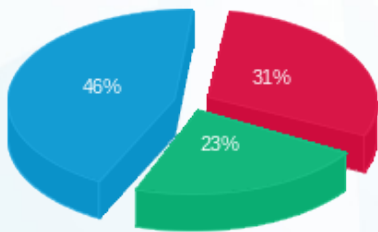

■ פסגה (113.24 ₪)
 ■ גבע (84.11 ₪)
 ■ שפל (169.55 ₪)

הסטוריית צריכה בקוט"ש

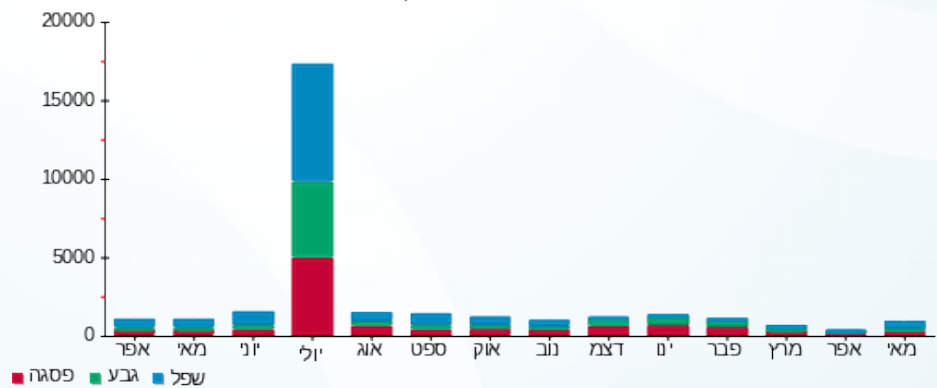



05/06/20

תאריך הפקדה:

31/05/20

תאריך קריאה נוכחית:

01/04/20

תאריך קריאה קודמת:

שם דייר: גרג
שם אתר: קבוצת הנגב חנויות

לקוח/ה נכבד/ה, אנו מתכבדים להגיש את חישוב צריכת החשמל לתקופה 01/04/20 - 31/05/20:

גרג - 1 - 15091176(3x125)

סה"כ לתשלום	מחיר לקוט"ש בא"ג	סה"כ צריכה בקוט"ש	קריאה נוכחית	קריאה קודמת	סוג צריכה	סוג תעריף
			31/05/20	01/04/20		פרטי חשבון עבור תאריכים:
₪ 806.33	45.44	1,774.50	182,976.70	181,202.20	פסגה	777
₪ 261.67	37.65	695.00	75,863.60	75,168.60	גבע	778
₪ 479.32	31.07	1,542.70	148,355.90	146,813.20	שפל	779

סה"כ לדיר:

שיא ביקוש	סה"כ	שפל	גבע	פסגה
10.37	4,012.20	1,542.70	695.00	1,774.50
	₪ 1,547.32	₪ 479.32	₪ 261.67	₪ 806.33

סה"כ צריכה

סה"כ לתשלום

₪ 200.95	תשלום קבוע	
₪ 27.24	תשלום עבור גודל חיבור בKVA (3x125)	
₪ 1,775.51	סה"כ לתשלום	לא כולל מע"מ

התפלגות חיוב בש"ח לפי תע"ז

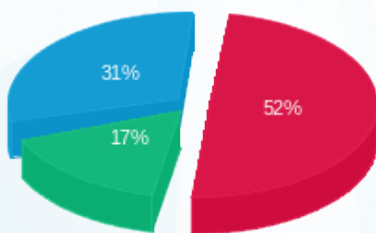

- פסגה (₪ 806.33)
- גבע (₪ 261.67)
- שפל (₪ 479.32)

הסטוריית צריכה בקוט"ש

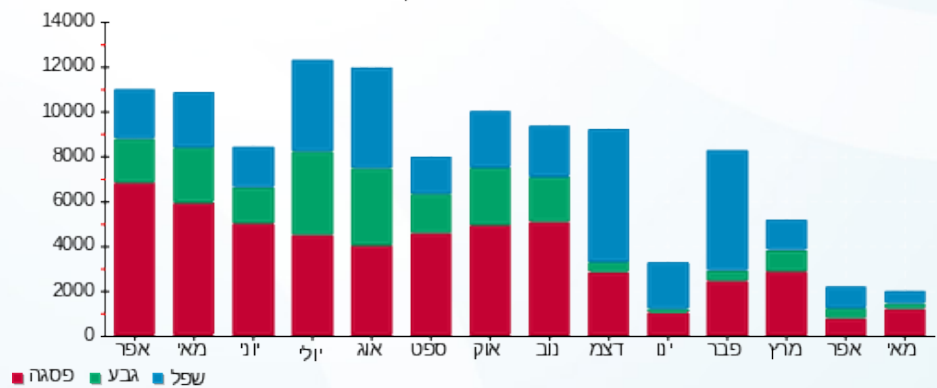



05/06/20 תאריך הפקה:
 31/05/20 תאריך קריאה נוכחית:
 01/04/20 תאריך קריאה קודמת:

שם דייר: דואר חבילות
 שם אתר: קבוצת הנגב חנויות

לקוח/ה נכבד/ה, אנו מתכבדים להגיש את חישוב צריכת החשמל לתקופה 01/04/20 - 31/05/20:

דואר חבילות - 10 - 14118692 (0x0)

סוג תעריף	סוג צריכה	קריאה קודמת	קריאה נוכחית	סה"כ צריכה בקוט"ש	מחיר לקוט"ש בא"ג	סה"כ לתשלום
פרטי חשבון עבור תאריכים:						
777	פסגה	01/04/20	31/05/20	14.10	45.44	6.41 ₪
778	גבע	68.94	77.38	8.44	37.65	3.18 ₪
779	שפל	235.08	254.44	19.36	31.07	6.02 ₪

סה"כ לדייר:

פסגה	גבע	שפל	סה"כ	שיא ביקוש
14.10	8.44	19.36	41.90	0.03
6.41 ₪	3.18 ₪	6.02 ₪	15.60 ₪	

סה"כ צריכה
 סה"כ לתשלום

0.00 ₪	תשלום קבוע	
0.00 ₪	תשלום עבור גודל חיבור בKVA (0x0)	
15.60 ₪	סה"כ לתשלום	לא כולל מע"מ

התפלגות חיוב בש"ח לפי תעו"ז

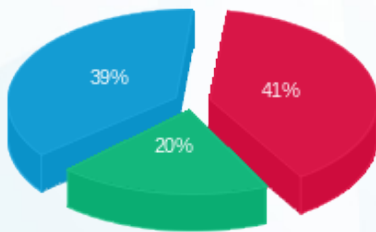

פסגה (6.41 ₪) 41%
 גבע (3.18 ₪) 20%
 שפל (6.02 ₪) 39%

הסטוריית צריכה בקוט"ש

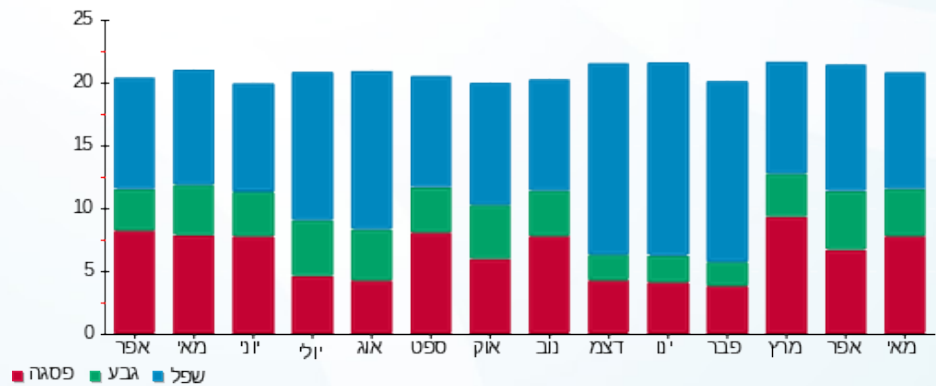



05/06/20 תאריך הפקדה:
 31/05/20 תאריך קריאה נוכחית:
 01/04/20 תאריך קריאה קודמת:

שם דייר: דוכן דינמיקה
 שם אתר: קבוצת הנגב חנויות

לקוח/ה נכבד/ה, אנו מתכבדים להגיש את חישוב צריכת החשמל לתקופה 01/04/20 - 31/05/20:

דוכן דינמיקה - 1 - 00024586 (1x16)

סה"כ לתשלום	מחיר לקוט"ש בא"ג	סה"כ צריכה בקוט"ש	קריאה נוכחית	קריאה קודמת	סוג צריכה	סוג תעריף
			31/05/20	01/04/20	פרטי חשבון עבור תאריכים:	
159.91 ₪	45.44	351.91	30,153.88	29,801.97	פסגה	777
77.08 ₪	37.65	204.73	18,101.26	17,896.53	גבע	778
143.72 ₪	31.07	462.56	21,057.10	20,594.54	שפל	779

סה"כ לדייר:

שיא ביקוש	סה"כ	שפל	גבע	פסגה
1.35	1,019.20	462.56	204.73	351.91
	380.71 ₪	143.72 ₪	77.08 ₪	159.91 ₪

סה"כ צריכה
 סה"כ לתשלום

200.95 ₪	תשלום קבוע	
1.16 ₪	תשלום עבור גודל חיבור בKVA (1x16)	
582.82 ₪	סה"כ לתשלום	לא כולל מע"מ

התפלגות חיוב בש"ח לפי תעו"ז

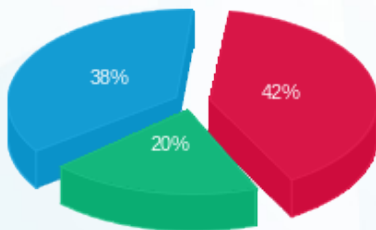

■ פסגה (159.91 ₪)
 ■ גבע (77.08 ₪)
 ■ שפל (143.72 ₪)

הסטוריית צריכה בקוט"ש

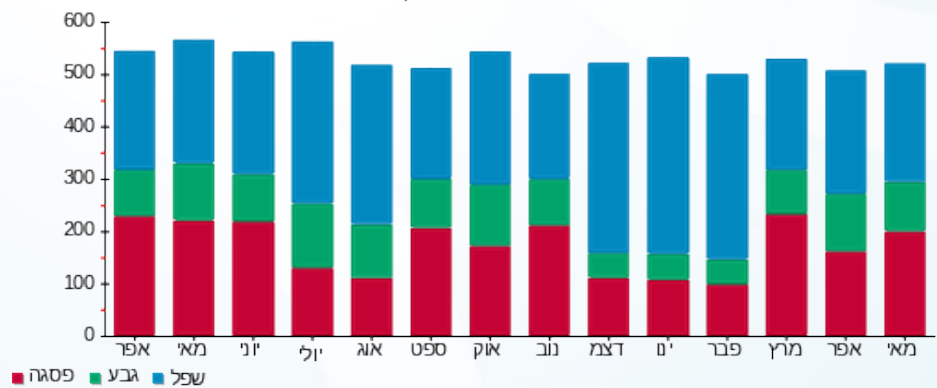



05/06/20 תאריך הפקדה:
 31/05/20 תאריך קריאה נוכחית:
 01/04/20 תאריך קריאה קודמת:

שם דייר: דוכן בסט מובייל
 שם אתר: קבוצת הנגב חנויות

לקוח/ה נכבד/ה, אנו מתכבדים להגיש את חישוב צריכת החשמל לתקופה 01/04/20 - 31/05/20:

דוכן בסט מובייל - 1 - 00024580 (1x16)

סוג תעריף	סוג צריכה	קריאה קודמת	קריאה נוכחית	סה"כ צריכה בקוט"ש	מחיר לקוט"ש בא"ג	סה"כ לתשלום
פרטי חשבון עבור תאריכים:						
777	פסגה	01/04/20	31/05/20	119.44	45.44	54.27 ₪
778	גבע	9,386.61	9,423.43	36.81	37.65	13.86 ₪
779	שפל	13,337.55	13,385.56	48.01	31.07	14.92 ₪

סה"כ לדיר:

פסגה	גבע	שפל	סה"כ	שיא ביקוש
119.44	36.81	48.01	204.26	0.88
₪ 54.27	₪ 13.86	₪ 14.92	₪ 83.05	

סה"כ צריכה
 סה"כ לתשלום

200.95 ₪	תשלום קבוע	
1.16 ₪	תשלום עבור גודל חיבור בKVA (1x16)	
285.16 ₪	סה"כ לתשלום	לא כולל מע"מ

התפלגות חיוב בש"ח לפי תעו"ז

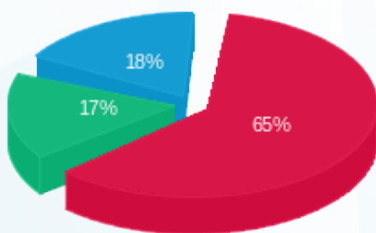

פסגה (₪ 54.27)
 גבע (₪ 13.86)
 שפל (₪ 14.92)

הסטוריית צריכה בקוט"ש

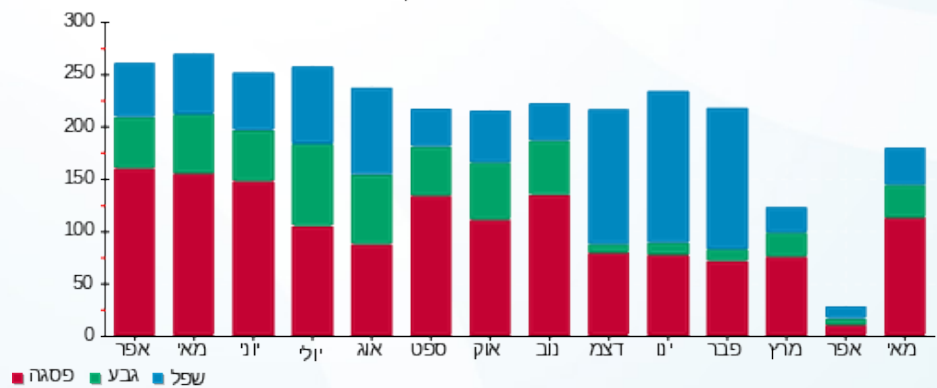



05/06/20 תאריך הפקה:
 31/05/20 תאריך קריאה נוכחית:
 01/04/20 תאריך קריאה קודמת:

שם דייר: דוכן הוט מובייל
 שם אתר: קבוצת הנגב חנויות

לקוח/ה נכבד/ה, אנו מתכבדים להגיש את חישוב צריכת החשמל לתקופה 01/04/20 - 31/05/20:

דוכן הוט מובייל - 12 - 14118692 (3x16)

סוג תעריף	סוג צריכה	קריאה קודמת	קריאה נוכחית	סה"כ צריכה בקוט"ש	מחיר לקוט"ש בא"ג	סה"כ לתשלום
פרטי חשבון עבור תאריכים:						
777	פסגה	01/04/20	31/05/20	49.00	45.44	22.27 ₪
778	גבע	478.15	489.35	11.20	37.65	4.22 ₪
779	שפל	839.05	841.35	2.30	31.07	0.71 ₪

סה"כ לדייר:

פסגה	גבע	שפל	סה"כ	שיא ביקוש
49.00	11.20	2.30	62.50	0.37
22.27 ₪	4.22 ₪	0.71 ₪	27.20 ₪	

סה"כ צריכה
 סה"כ לתשלום

200.95 ₪	תשלום קבוע	
3.49 ₪	תשלום עבור גודל חיבור בKVA (3x16)	
231.63 ₪	סה"כ לתשלום	לא כולל מע"מ

התפלגות חיוב בש"ח לפי תע"ז

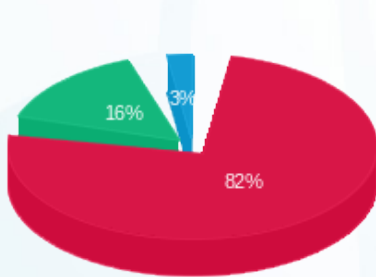

■ פסגה (22.27 ₪)
 ■ גבע (4.22 ₪)
 ■ שפל (0.71 ₪)

הסטוריית צריכה בקוט"ש

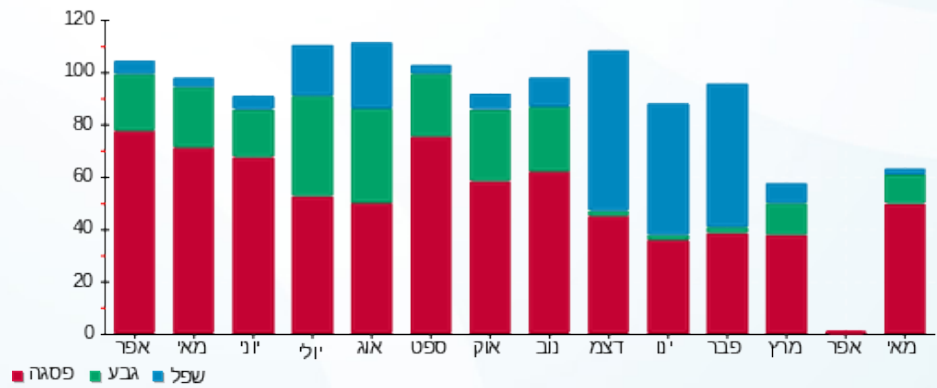



05/06/20

תאריך הפקדה:

שם דייר: דוכן חשמל הקניון
שם אתר: קבוצת הנגב חנויות

31/05/20

תאריך קריאה נוכחית:

01/04/20

תאריך קריאה קודמת:

לקוח/ה נכבד/ה, אנו מתכבדים להגיש את חישוב צריכת החשמל לתקופה 01/04/20 - 31/05/20:

דוכן חשמל הקניון - 3 - 00024590 (3x25)

סוג תעריף	סוג צריכה	קריאה קודמת	קריאה נוכחית	סה"כ צריכה בקוט"ש	מחיר לקוט"ש בא"ג	סה"כ לתשלום
פרטי חשבון עבור תאריכים:						
777	פסגה	01/04/20	31/05/20	109.10	45.44	49.58 ₪
778	גבע	2,202.91	2,231.18	28.26	37.65	10.64 ₪
779	שפל	2,063.79	2,077.04	13.25	31.07	4.12 ₪

סה"כ לדיר:

פסגה	גבע	שפל	סה"כ	שיא ביקוש
109.10	28.26	13.25	150.62	0.69
49.58 ₪	10.64 ₪	4.12 ₪	64.34 ₪	

סה"כ צריכה

סה"כ לתשלום

200.95 ₪	תשלום קבוע	
5.45 ₪	תשלום עבור גודל חיבור בKVA (3x25)	
270.73 ₪	סה"כ לתשלום	לא כולל מע"מ

התפלגות חיוב בש"ח לפי תע"ז

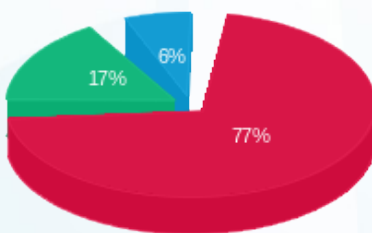

- פסגה (₪ 49.58)
- גבע (₪ 10.64)
- שפל (₪ 4.12)

הסטוריית צריכה בקוט"ש

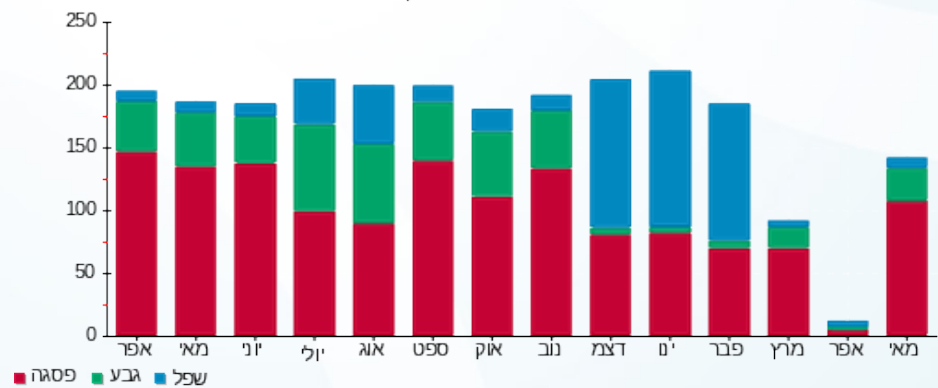



05/06/20 תאריך הפקדה:
 31/05/20 תאריך קריאה נוכחית:
 01/04/20 תאריך קריאה קודמת:

שם דייר: דוכן טאצ
 שם אתר: קבוצת הנגב חנויות

לקוח/ה נכבד/ה, אנו מתכבדים להגיש את חישוב צריכת החשמל לתקופה 01/04/20 - 31/05/20:

דוכן טאצ - 1 - 00009665 (3x25)

סוג תעריף	סוג צריכה	קריאה קודמת	קריאה נוכחית	סה"כ צריכה בקוט"ש	מחיר לקוט"ש בא"ג	סה"כ לתשלום
פרטי חשבון עבור תאריכים:						
777	פסגה	01/04/20	31/05/20	85.24	45.44	38.74 ₪
778	גבע	3,959.96	3,981.97	22.01	37.65	8.29 ₪
779	שפל	4,945.16	4,977.93	32.77	31.07	10.18 ₪

סה"כ לדייר:

פסגה	גבע	שפל	סה"כ	שיא ביקוש
85.24	22.01	32.77	140.02	0.64
38.74 ₪	8.29 ₪	10.18 ₪	57.20 ₪	

סה"כ צריכה
 סה"כ לתשלום

200.95 ₪	תשלום קבוע	
5.45 ₪	תשלום עבור גודל חיבור בKVA (3x25)	
263.60 ₪	סה"כ לתשלום	לא כולל מע"מ

התפלגות חיוב בש"ח לפי תעו"ז

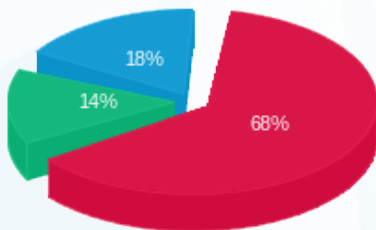

פסגה (38.74 ₪)
 גבע (8.29 ₪)
 שפל (10.18 ₪)

הסטוריית צריכה בקוט"ש

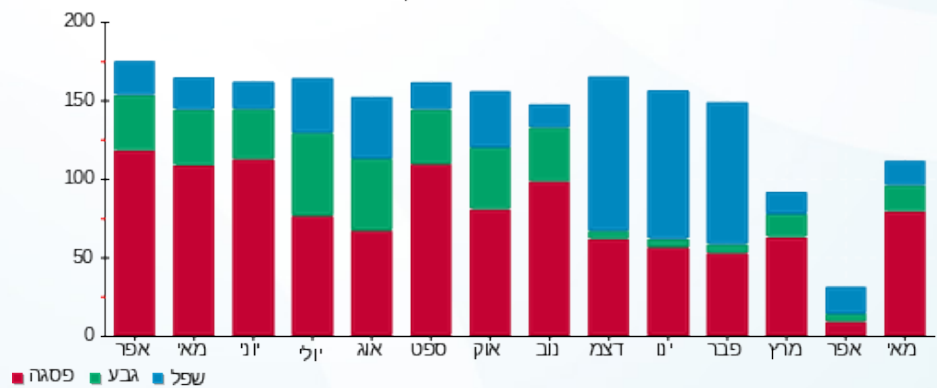



05/06/20 תאריך הפקה:
 31/05/20 תאריך קריאה נוכחית:
 01/04/20 תאריך קריאה קודמת:

שם דייר: דוכן טוטו
 שם אתר: קבוצת הנגב חנויות

לקוח/ה נכבד/ה, אנו מתכבדים להגיש את חישוב צריכת החשמל לתקופה 01/04/20 - 31/05/20:

דוכן טוטו - 1 - 00024629 (3x25)

סוג תעריף	סוג צריכה	קריאה קודמת	קריאה נוכחית	סה"כ צריכה בקוט"ש	מחיר לקוט"ש בא"ג	סה"כ לתשלום
פרטי חשבון עבור תאריכים:						
777	פסגה	01/04/20	31/05/20	86.56	45.44	39.33 ₪
778	גבע	16,670.35	16,700.54	30.20	37.65	11.37 ₪
779	שפל	16,234.14	16,282.54	48.40	31.07	15.04 ₪

סה"כ לדייר:

פסגה	גבע	שפל	סה"כ	שיא ביקוש
86.56	30.20	48.40	165.15	0.63
39.33 ₪	11.37 ₪	15.04 ₪	65.74 ₪	

סה"כ צריכה
 סה"כ לתשלום

200.95 ₪	תשלום קבוע	
5.45 ₪	תשלום עבור גודל חיבור בKVA (3x25)	
272.14 ₪	סה"כ לתשלום	לא כולל מע"מ

התפלגות חיוב בש"ח לפי תעו"ז

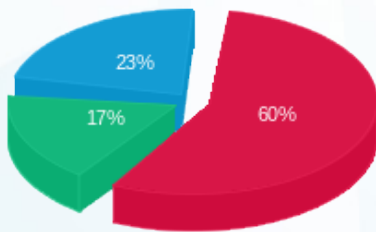

פסגה (39.33 ₪)
 גבע (11.37 ₪)
 שפל (15.04 ₪)

הסטוריית צריכה בקוט"ש

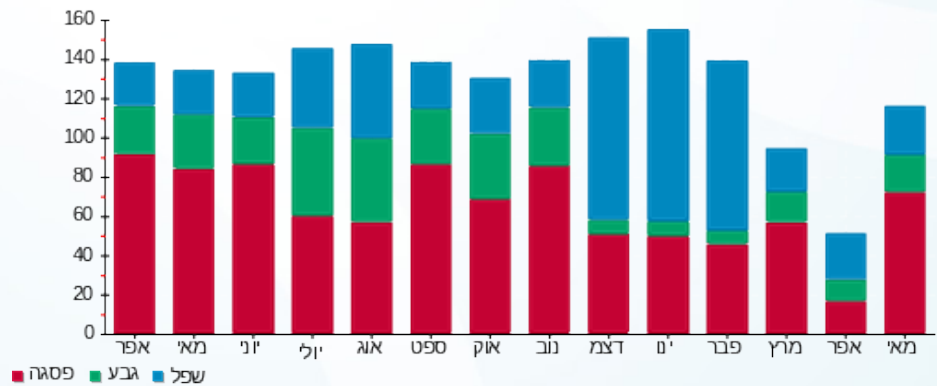



05/06/20 תאריך הפקדה:
 31/05/20 תאריך קריאה נוכחית:
 01/04/20 תאריך קריאה קודמת:

שם דייר: דוכן מגנוליה
 שם אתר: קבוצת הנגב חנויות

לקוח/ה נכבד/ה, אנו מתכבדים להגיש את חישוב צריכת החשמל לתקופה 01/04/20 - 31/05/20:

דוכן מגנוליה - 2 - 00009665 (1x16)

סוג תעריף	סוג צריכה	קריאה קודמת	קריאה נוכחית	סה"כ צריכה בקוט"ש	מחיר לקוט"ש בא"ג	סה"כ לתשלום
פרטי חשבון עבור תאריכים:						
777	פסגה	01/04/20	31/05/20	241.90	45.44	109.92 ₪
778	גבע	23,335.60	23,457.64	122.04	37.65	45.95 ₪
779	שפל	23,499.10	23,795.22	296.12	31.07	92.00 ₪

סה"כ לדייר:

פסגה	גבע	שפל	סה"כ	שיא ביקוש
241.90	122.04	296.12	660.05	1.31
109.92 ₪	45.95 ₪	92.00 ₪	247.87 ₪	

סה"כ צריכה
 סה"כ לתשלום

36.10 ₪	תשלום קבוע	
1.16 ₪	תשלום עבור גודל חיבור בKVA (1x16)	
285.13 ₪	סה"כ לתשלום	לא כולל מע"מ

התפלגות חיוב בש"ח לפי תעו"ז

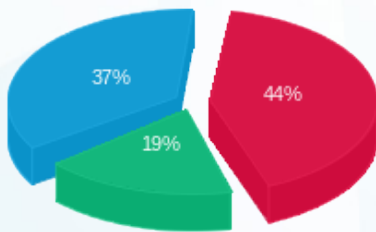

■ פסגה (109.92 ₪)
 ■ גבע (45.95 ₪)
 ■ שפל (92.00 ₪)

הסטוריית צריכה בקוט"ש

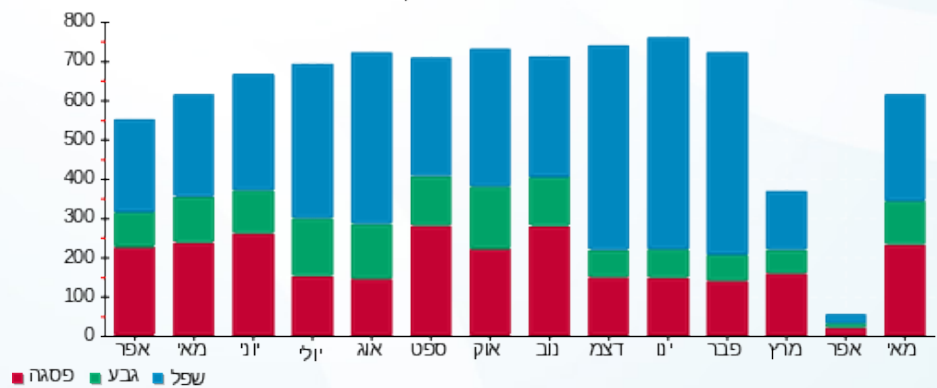



05/06/20 תאריך הפקה:
 31/05/20 תאריך קריאה נוכחית:
 01/04/20 תאריך קריאה קודמת:

שם דייר: דוכן מגנוליה 1
 שם אתר: קבוצת הנגב חנויות

לקוח/ה נכבד/ה, אנו מתכבדים להגיש את חישוב צריכת החשמל לתקופה 01/04/20 - 31/05/20:

דוכן מגנוליה 1 - 4 - 00024586 (1x16)

סוג תעריף	סוג צריכה	קריאה קודמת	קריאה נוכחית	סה"כ צריכה בקוט"ש	מחיר לקוט"ש בא"ג	סה"כ לתשלום
פרטי חשבון עבור תאריכים:						
777	פסגה	01/04/20	31/05/20	380.30	45.44	172.81 ₪
778	גבע	39,141.06	39,330.04	188.98	37.65	71.15 ₪
779	שפל	62,734.77	63,203.46	468.69	31.07	145.62 ₪

סה"כ לדייר:

פסגה	גבע	שפל	סה"כ	שיא ביקוש
380.30	188.98	468.69	1,037.97	1.87
172.81 ₪	71.15 ₪	145.62 ₪	389.58 ₪	

סה"כ צריכה
 סה"כ לתשלום

200.95 ₪	תשלום קבוע	
1.16 ₪	תשלום עבור גודל חיבור בKVA (1x16)	
591.69 ₪	סה"כ לתשלום	לא כולל מע"מ

התפלגות חיוב בש"ח לפי תע"ז

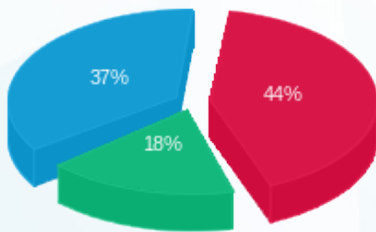

■ פסגה (172.81 ₪)
 ■ גבע (71.15 ₪)
 ■ שפל (145.62 ₪)

הסטוריית צריכה בקוט"ש

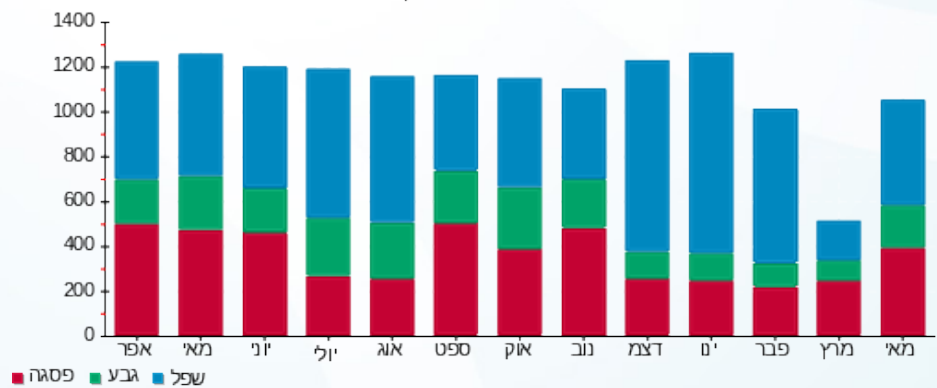



05/06/20

תאריך הפקדה:

שם דייר: דוכן מובי סלולר
שם אתר: קבוצת הנגב חנויות

31/05/20

תאריך קריאה נוכחית:

01/04/20

תאריך קריאה קודמת:

לקוח/ה נכבד/ה, אנו מתכבדים להגיש את חישוב צריכת החשמל לתקופה 01/04/20 - 31/05/20:

דוכן מובי סלולר - 4 - 00024629(0x0)

סוג תעריף	סוג צריכה	קריאה קודמת	קריאה נוכחית	סה"כ צריכה בקוט"ש	מחיר לקוט"ש בא"ג	סה"כ לתשלום
פרטי חשבון עבור תאריכים:						
777	פסגה	01/04/20	31/05/20	23.66	45.44	10.75 ₪
778	גבע	302.83	311.17	8.34	37.65	3.14 ₪
779	שפל	776.78	791.85	15.07	31.07	4.68 ₪

סה"כ לדייר:

פסגה	גבע	שפל	סה"כ	שיא ביקוש
23.66	8.34	15.07	47.08	0.18
10.75 ₪	3.14 ₪	4.68 ₪	18.58 ₪	

סה"כ צריכה

סה"כ לתשלום

200.95 ₪	תשלום קבוע	
0.00 ₪	תשלום עבור גודל חיבור בKVA (0x0)	
219.53 ₪	סה"כ לתשלום	לא כולל מע"מ

התפלגות חיוב בש"ח לפי תע"ז

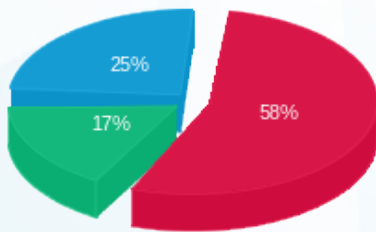

■ פסגה (10.75 ₪)
■ גבע (3.14 ₪)
■ שפל (4.68 ₪)

הסטוריית צריכה בקוט"ש

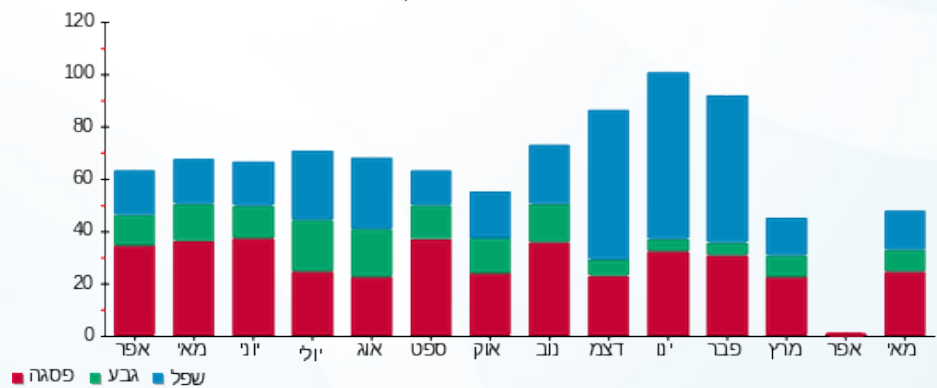

■ פסגה ■ גבע ■ שפל





05/06/20

תאריך הפקדה:

שם דייר: דוכן מיילים קינוחים
שם אתר: קבוצת הנגב חנויות

31/05/20

תאריך קריאה נוכחית:

01/04/20

תאריך קריאה קודמת:

לקוח/ה נכבד/ה, אנו מתכבדים להגיש את חישוב צריכת החשמל לתקופה 01/04/20 - 31/05/20:

דוכן מיילים קינוחים - 8 - 00024586 (1x16)

סוג תעריף	סוג צריכה	קריאה קודמת	קריאה נוכחית	סה"כ צריכה בקוט"ש	מחיר לקוט"ש בא"ג	סה"כ לתשלום
פרטי חשבון עבור תאריכים:						
777	פסגה	01/04/20	31/05/20	-0.0005	45.44	0.00 ₪
778	גבע	78,999.62	78,999.62	0.00	37.65	0.00 ₪
779	שפל	81,076.29	81,076.29	0.001	31.07	0.00 ₪

סה"כ לדייר:

פסגה	גבע	שפל	סה"כ	שיא ביקוש
-0.0005	0.00	0.001	0.001	0.01
0.00 ₪	0.00 ₪	0.00 ₪	0.00 ₪	

סה"כ צריכה
סה"כ לתשלום

200.95 ₪	תשלום קבוע	
1.16 ₪	תשלום עבור גודל חיבור בKVA (1x16)	
202.11 ₪	סה"כ לתשלום	לא כולל מע"מ

התפלגות חיוב בש"ח לפי תעו"ז

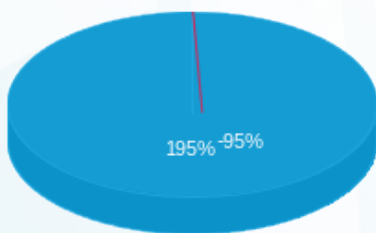

פסגה (-0.0002 ₪)
גבע (0.00 ₪)
שפל (0.0005 ₪)

הסטוריית צריכה בקוט"ש

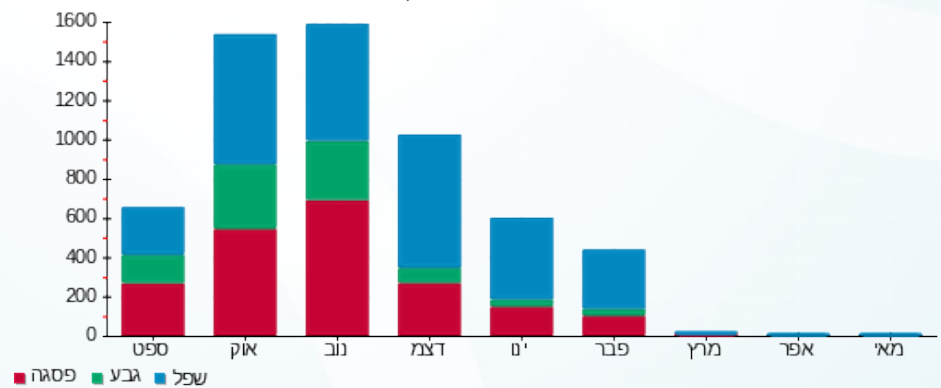



05/06/20 תאריך הפקה:
 31/05/20 תאריך קריאה נוכחית:
 01/04/20 תאריך קריאה קודמת:

שם דייר: דוכן מיסטר קורן
 שם אתר: קבוצת הנגב חנויות

לקוח/ה נכבד/ה, אנו מתכבדים להגיש את חישוב צריכת החשמל לתקופה 01/04/20 - 31/05/20:

דוכן מיסטר קורן - 6 - 00024586(3x40)

סוג תעריף	סוג צריכה	קריאה קודמת	קריאה נוכחית	סה"כ צריכה בקוט"ש	מחיר לקוט"ש בא"ג	סה"כ לתשלום
פרטי חשבון עבור תאריכים:						
777	פסגה	01/04/20	31/05/20	1,589.30	45.44	722.18 ₪
778	גבע	28,836.05	29,272.04	435.98	37.65	164.15 ₪
779	שפל	40,198.20	40,636.69	438.49	31.07	136.24 ₪

סה"כ לדיר:

פסגה	גבע	שפל	סה"כ	שיא ביקוש
1,589.30	435.98	438.49	2,463.77	11.63
722.18 ₪	164.15 ₪	136.24 ₪	1,022.56 ₪	

סה"כ צריכה
 סה"כ לתשלום

200.95 ₪	תשלום קבוע	
8.72 ₪	תשלום עבור גודל חיבור בKVA (3x40)	
1,232.23 ₪	סה"כ לתשלום	לא כולל מע"מ

התפלגות חיוב בש"ח לפי תע"ז

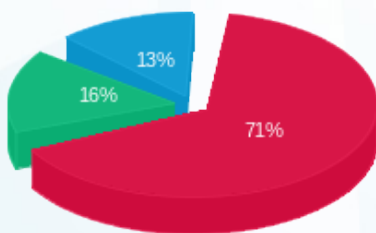

■ פסגה (722.18 ₪)
 ■ גבע (164.15 ₪)
 ■ שפל (136.24 ₪)

הסטוריית צריכה בקוט"ש

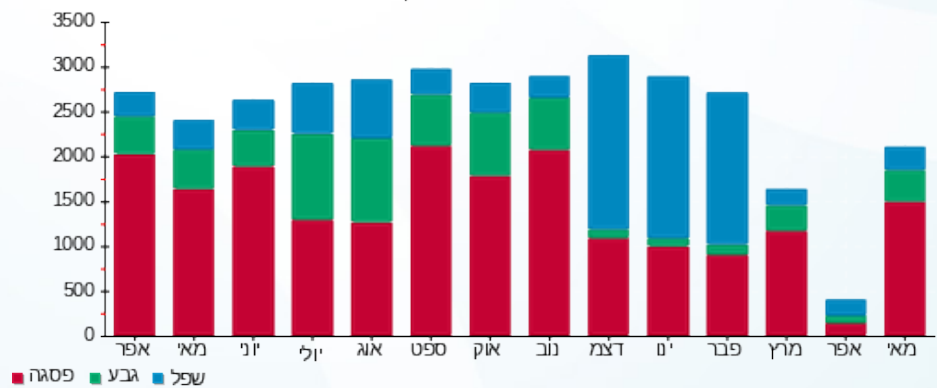



05/06/20 תאריך הפקה:
 31/05/20 תאריך קריאה נוכחית:
 01/04/20 תאריך קריאה קודמת:

שם דייר: דוכן מפעל הפיס
 שם אתר: קבוצת הנגב חנויות

לקוח/ה נכבד/ה, אנו מתכבדים להגיש את חישוב צריכת החשמל לתקופה 01/04/20 - 31/05/20:

דוכן מפעל הפיס - 3 - 00024586 (1x16)

סוג תעריף	סוג צריכה	קריאה קודמת	קריאה נוכחית	סה"כ צריכה בקוט"ש	מחיר לקוט"ש בא"ג	סה"כ לתשלום
פרטי חשבון עבור תאריכים:						
777	פסגה	01/04/20	31/05/20	205.34	45.44	93.31 ₪
778	גבע	19,516.55	19,622.38	105.83	37.65	39.84 ₪
779	שפל	29,893.88	30,124.07	230.19	31.07	71.52 ₪

סה"כ לדייר:

פסגה	גבע	שפל	סה"כ	שיא ביקוש
205.34	105.83	230.19	541.36	0.66
93.31 ₪	39.84 ₪	71.52 ₪	204.67 ₪	

סה"כ צריכה
 סה"כ לתשלום

200.95 ₪	תשלום קבוע	
1.16 ₪	תשלום עבור גודל חיבור בKVA (1x16)	
406.78 ₪	סה"כ לתשלום	לא כולל מע"מ

התפלגות חיוב בש"ח לפי תעו"ז

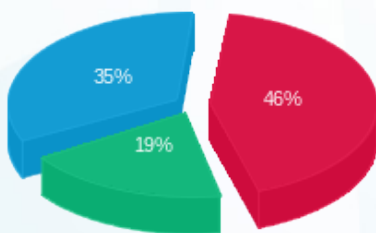

פסגה (93.31 ₪)
 גבע (39.84 ₪)
 שפל (71.52 ₪)

הסטוריית צריכה בקוט"ש

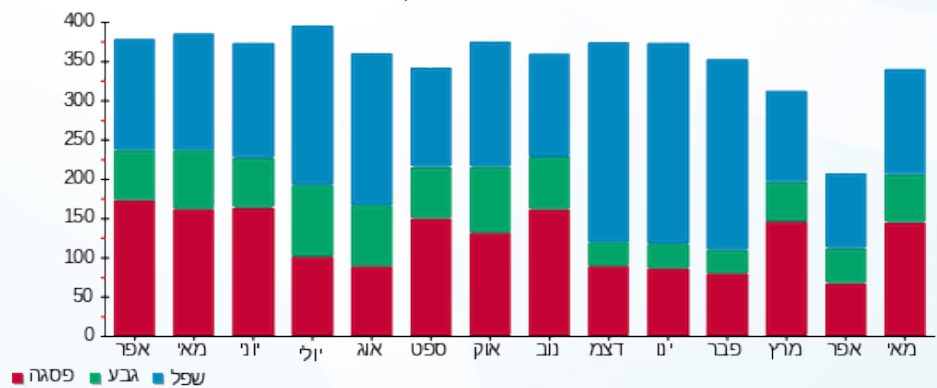

05/06/20 תאריך הפקדה:
 31/05/20 תאריך קריאה נוכחית:
 01/04/20 תאריך קריאה קודמת:

שם דייר: דוכן משקפיים סאן
 שם אתר: קבוצת הנגב חנויות

לקוח/ה נכבד/ה, אנו מתכבדים להגיש את חישוב צריכת החשמל לתקופה 01/04/20 - 31/05/20:

דוכן משקפיים סאן - 1 - 14154665 (3x40)

סוג תעריף	סוג צריכה	קריאה קודמת	קריאה נוכחית	סה"כ צריכה בקוט"ש	מחיר לקוט"ש בא"ג	סה"כ לתשלום
פרטי חשבון עבור תאריכים:						
777	פסגה	01/04/20	31/05/20	174.50	45.44	79.29 ₪
778	גבע	3,096.00	3,124.75	28.75	37.65	10.82 ₪
779	שפל	2,927.20	2,930.26	3.06	31.07	0.95 ₪

סה"כ לדיר:

פסגה	גבע	שפל	סה"כ	שיא ביקוש
174.50	28.75	3.06	206.30	1.16
79.29 ₪	10.82 ₪	0.95 ₪	91.07 ₪	

סה"כ צריכה
 סה"כ לתשלום

200.95 ₪	תשלום קבוע	
8.72 ₪	תשלום עבור גודל חיבור בKVA (3x40)	
300.73 ₪	סה"כ לתשלום	לא כולל מע"מ

התפלגות חיוב בש"ח לפי תעו"ז

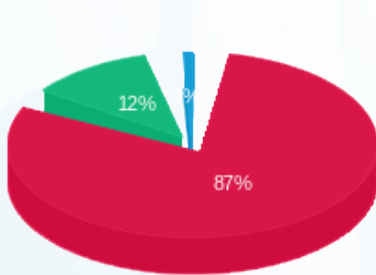

פסגה (79.29 ₪) 87%
 גבע (10.82 ₪) 12%
 שפל (0.95 ₪) 1%

הסטוריית צריכה בקוט"ש

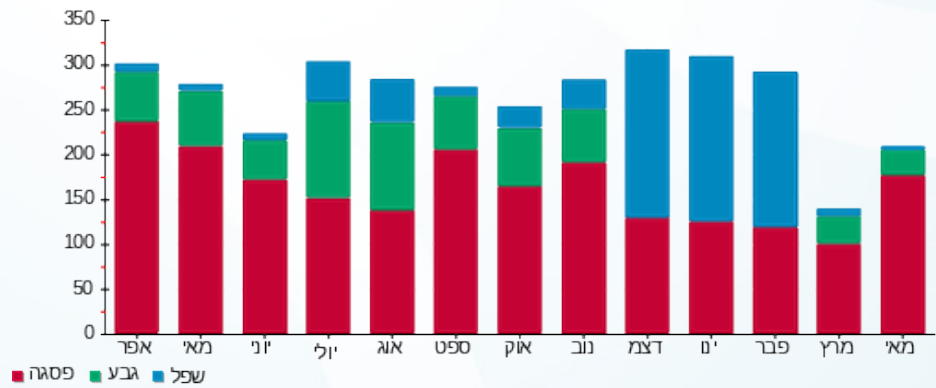



05/06/20 תאריך הפקדה:
 31/05/20 תאריך קריאה נוכחית:
 01/04/20 תאריך קריאה קודמת:

שם דייר: דוכן סחוט
 שם אתר: קבוצת הנגב חנויות

לקוח/ה נכבד/ה, אנו מתכבדים להגיש את חישוב צריכת החשמל לתקופה 01/04/20 - 31/05/20:

דוכן סחוט - 2 - (3x32)00024580

סוג תעריף	סוג צריכה	קריאה קודמת	קריאה נוכחית	סה"כ צריכה בקוט"ש	מחיר לקוט"ש בא"ג	סה"כ לתשלום
פרטי חשבון עבור תאריכים:						
777	פסגה	01/04/20	31/05/20	499.03	45.44	226.76 ₪
778	גבע	12,896.12	13,110.49	214.36	37.65	80.71 ₪
779	שפל	29,213.41	29,660.91	447.50	31.07	139.04 ₪

סה"כ לדייר:

פסגה	גבע	שפל	סה"כ	שיא ביקוש
499.03	214.36	447.50	1,160.89	3.31
226.76 ₪	80.71 ₪	139.04 ₪	446.51 ₪	

סה"כ צריכה
 סה"כ לתשלום

200.95 ₪	תשלום קבוע	
6.97 ₪	תשלום עבור גודל חיבור בKVA (3x32)	
654.43 ₪	סה"כ לתשלום	לא כולל מע"מ

התפלגות חיוב בש"ח לפי תע"ז

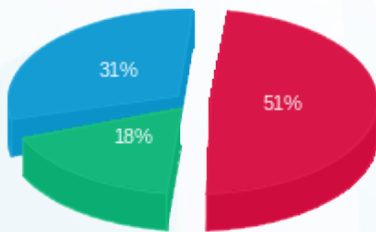

פסגה (226.76 ₪) 51%
 גבע (80.71 ₪) 18%
 שפל (139.04 ₪) 31%

הסטוריית צריכה בקוט"ש

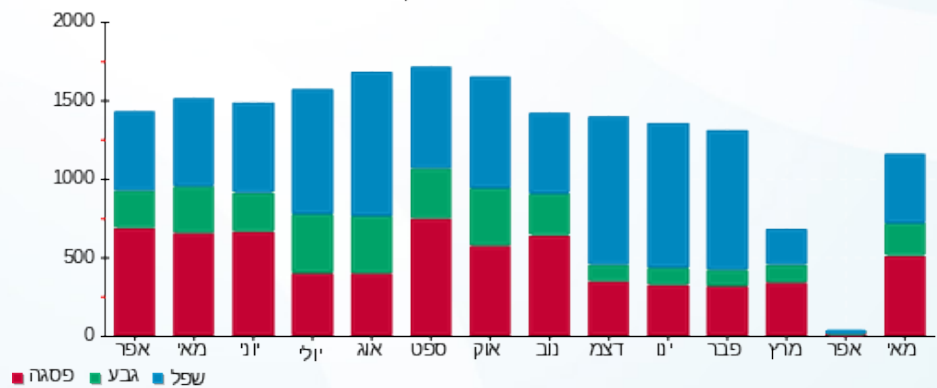



05/06/20 תאריך הפקדה:
 31/05/20 תאריך קריאה נוכחית:
 01/04/20 תאריך קריאה קודמת:

שם דייר: דוכן פלאפון
 שם אתר: קבוצת הנגב חנויות

לקוח/ה נכבד/ה, אנו מתכבדים להגיש את חישוב צריכת החשמל לתקופה 01/04/20 - 31/05/20:

דוכן פלאפל - 7 - 00024586 (1x16)

סוג תעריף	סוג צריכה	קריאה קודמת	קריאה נוכחית	סה"כ צריכה בקוט"ש	מחיר לקוט"ש בא"ג	סה"כ לתשלום
פרטי חשבון עבור תאריכים:						
777	פסגה	01/04/20	31/05/20	264.62	45.44	120.24 ₪
778	גבע	5,797.85	5,947.40	149.55	37.65	56.31 ₪
779	שפל	6,496.68	6,832.95	336.27	31.07	104.48 ₪

סה"כ לדייר:

פסגה	גבע	שפל	סה"כ	שיא ביקוש
264.62	149.55	336.27	750.44	0.71
120.24 ₪	56.31 ₪	104.48 ₪	281.03 ₪	

סה"כ צריכה
 סה"כ לתשלום

200.95 ₪	תשלום קבוע	
1.16 ₪	תשלום עבור גודל חיבור בKVA (1x16)	
483.14 ₪	סה"כ לתשלום	לא כולל מע"מ

התפלגות חיוב בש"ח לפי תע"ז

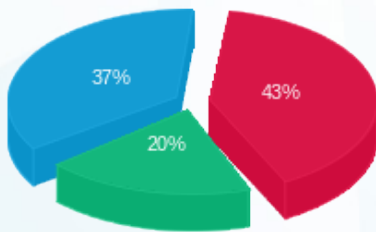

■ פסגה (120.24 ₪)
 ■ גבע (56.31 ₪)
 ■ שפל (104.48 ₪)

הסטוריית צריכה בקוט"ש

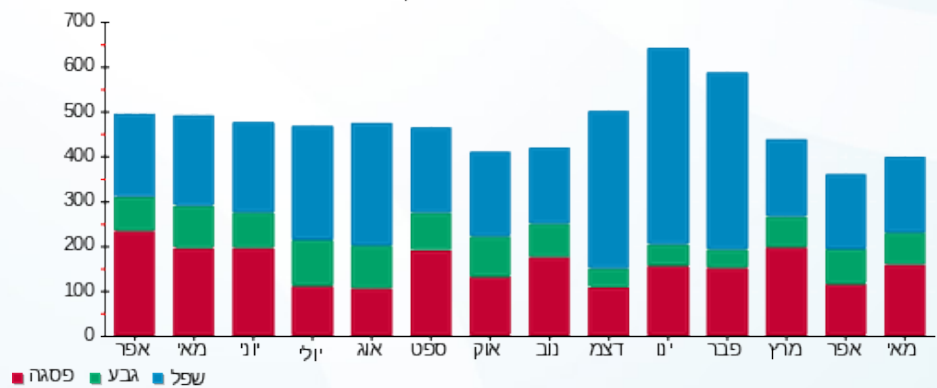

05/06/20 תאריך הפקה:
 31/05/20 תאריך קריאה נוכחית:
 01/04/20 תאריך קריאה קודמת:

שם דייר: דוכן פרש תכשיטים
 שם אתר: קבוצת הנגב חנויות

לקוח/ה נכבד/ה, אנו מתכבדים להגיש את חישוב צריכת החשמל לתקופה 01/04/20 - 31/05/20:

דוכן פרש תכשיטים - 8 - 00024580 (1x20)

סוג תעריף	סוג צריכה	קריאה קודמת	קריאה נוכחית	סה"כ צריכה בקוט"ש	מחיר לקוט"ש בא"ג	סה"כ לתשלום
פרטי חשבון עבור תאריכים:						
777	פסגה	01/04/20	31/05/20	137.31	45.44	62.40 ₪
778	גבע	3,279.32	3,321.98	42.67	37.65	16.06 ₪
779	שפל	7,964.57	8,028.94	64.37	31.07	20.00 ₪

סה"כ לדיר:

פסגה	גבע	שפל	סה"כ	שיא ביקוש
137.31	42.67	64.37	244.36	0.81
62.40 ₪	16.06 ₪	20.00 ₪	98.46 ₪	

סה"כ צריכה
 סה"כ לתשלום

200.95 ₪	תשלום קבוע	
1.45 ₪	תשלום עבור גודל חיבור בKVA (1x20)	
300.86 ₪	סה"כ לתשלום	לא כולל מע"מ

התפלגות חיוב בש"ח לפי תעו"ז

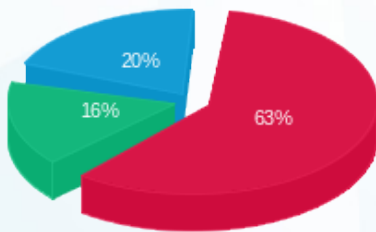

פסגה (62.40 ₪) ■
 גבע (16.06 ₪) ■
 שפל (20.001 ₪) ■

הסטוריית צריכה בקוט"ש

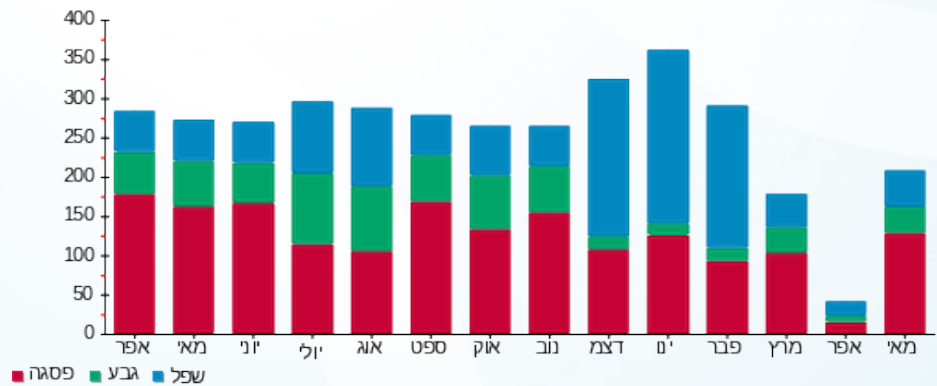

05/06/20 תאריך הפקדה:
 31/05/20 תאריך קריאה נוכחית:
 01/04/20 תאריך קריאה קודמת:

שם דייר: דוכן רון עיצובים
 שם אתר: קבוצת הנגב חנויות

לקוח/ה נכבד/ה, אנו מתכבדים להגיש את חישוב צריכת החשמל לתקופה 01/04/20 - 31/05/20:

דוכן רון עיצובים - 8 - 14154665 (3x12.5)

סוג תעריף	סוג צריכה	קריאה קודמת	קריאה נוכחית	סה"כ צריכה בקוט"ש	מחיר לקוט"ש בא"ג	סה"כ לתשלום
פרטי חשבון עבור תאריכים:						
777	פסגה	01/04/20	31/05/20	173.62	45.44	78.89 ₪
778	גבע	975.00	1,034.51	59.51	37.65	22.41 ₪
779	שפל	2,376.10	2,496.12	120.02	31.07	37.29 ₪

סה"כ לדייר:

פסגה	גבע	שפל	סה"כ	שיא ביקוש
173.62	59.51	120.02	353.16	1.86
₪ 78.89	₪ 22.41	₪ 37.29	₪ 138.59	

סה"כ צריכה
 סה"כ לתשלום

200.95 ₪	תשלום קבוע	
5.45 ₪	תשלום עבור גודל חיבור בKVA (3x12.5)	
344.99 ₪	סה"כ לתשלום	לא כולל מע"מ

התפלגות חיוב בש"ח לפי תע"ז

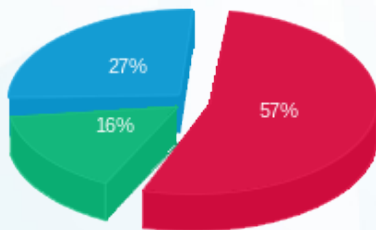

פסגה (₪ 78.89) ■
 גבע (₪ 22.41) ■
 שפל (₪ 37.29) ■

הסטוריית צריכה בקוט"ש

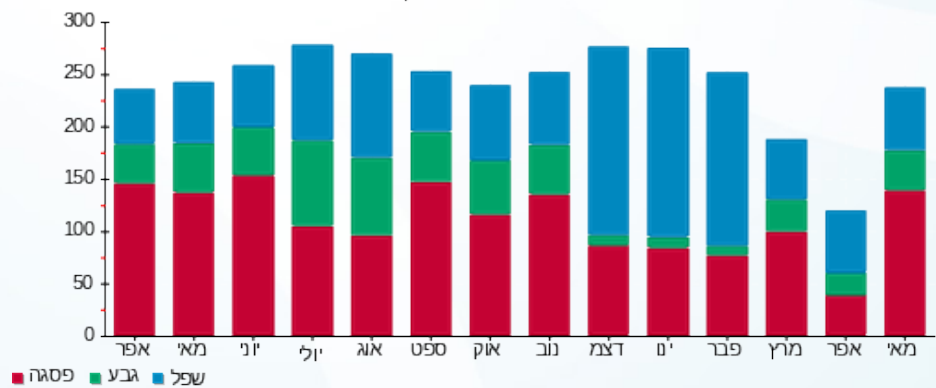



05/06/20

תאריך הפקדה:

31/05/20

תאריך קריאה נוכחית:

01/04/20

תאריך קריאה קודמת:

שם דייר: דוכן שאנטי
שם אתר: קבוצת הנגב חנויות

לקוח/ה נכבד/ה, אנו מתכבדים להגיש את חישוב צריכת החשמל לתקופה 01/04/20 - 31/05/20:

דוכן שאנטי - 9 - 14154665 (1x16)

סוג תעריף	סוג צריכה	קריאה קודמת	קריאה נוכחית	סה"כ צריכה בקוט"ש	מחיר לקוט"ש בא"ג	סה"כ לתשלום
פרטי חשבון עבור תאריכים:						
777	פסגה	01/04/20	31/05/20	46.15	45.44	20.97 ₪
778	גבע	493.40	501.98	8.57	37.65	3.23 ₪
779	שפל	801.40	802.36	0.96	31.07	0.30 ₪

סה"כ לדייר:

פסגה	גבע	שפל	סה"כ	שיא ביקוש
46.15	8.57	0.96	55.69	0.51
20.97 ₪	3.23 ₪	0.30 ₪	24.50 ₪	

סה"כ צריכה

סה"כ לתשלום

200.95 ₪	תשלום קבוע	
1.16 ₪	תשלום עבור גודל חיבור בKVA (1x16)	
226.61 ₪	סה"כ לתשלום	לא כולל מע"מ

התפלגות חיוב בש"ח לפי תעו"ז

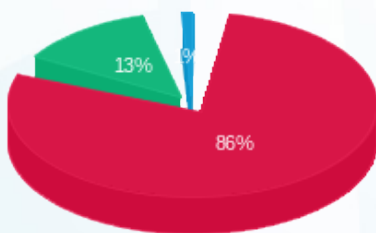

■ פסגה (20.97 ₪)
■ גבע (3.23 ₪)
■ שפל (0.30 ₪)

הסטוריית צריכה בקוט"ש

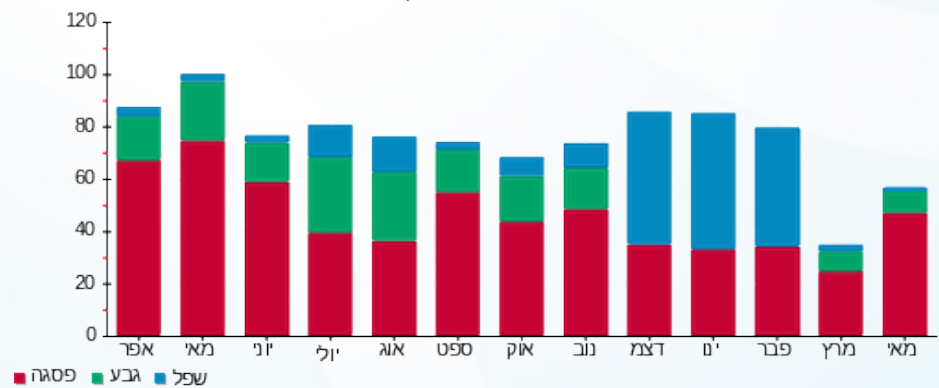

■ פסגה ■ גבע ■ שפל





05/06/20 תאריך הפקדה:
 31/05/20 תאריך קריאה נוכחית:
 01/04/20 תאריך קריאה קודמת:

שם דייר: דוכן תיק ותיק
 שם אתר: קבוצת הנגב חנויות

לקוח/ה נכבד/ה, אנו מתכבדים להגיש את חישוב צריכת החשמל לתקופה 01/04/20 - 31/05/20:

דוכן תיק ותיק - 10 - 14154665(3x20)

סוג תעריף	סוג צריכה	קריאה קודמת	קריאה נוכחית	סה"כ צריכה בקוט"ש	מחיר לקוט"ש בא"ג	סה"כ לתשלום
פרטי חשבון עבור תאריכים:						
777	פסגה	01/04/20	31/05/20	23.06	45.44	10.48 ₪
778	גבע	163.35	167.59	4.24	37.65	1.60 ₪
779	שפל	352.65	353.58	0.93	31.07	0.29 ₪

סה"כ לדייר:

פסגה	גבע	שפל	סה"כ	שיא ביקוש
23.06	4.24	0.93	28.22	1.94
10.48 ₪	1.60 ₪	0.29 ₪	12.36 ₪	

סה"כ צריכה
 סה"כ לתשלום

200.95 ₪	תשלום קבוע	
4.36 ₪	תשלום עבור גודל חיבור בKVA (3x20)	
217.67 ₪	סה"כ לתשלום	לא כולל מע"מ

התפלגות חיוב בש"ח לפי תעו"ז

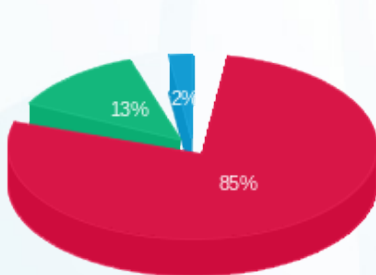

■ פסגה (10.48 ₪)
 ■ גבע (1.60 ₪)
 ■ שפל (0.29 ₪)

הסטוריית צריכה בקוט"ש

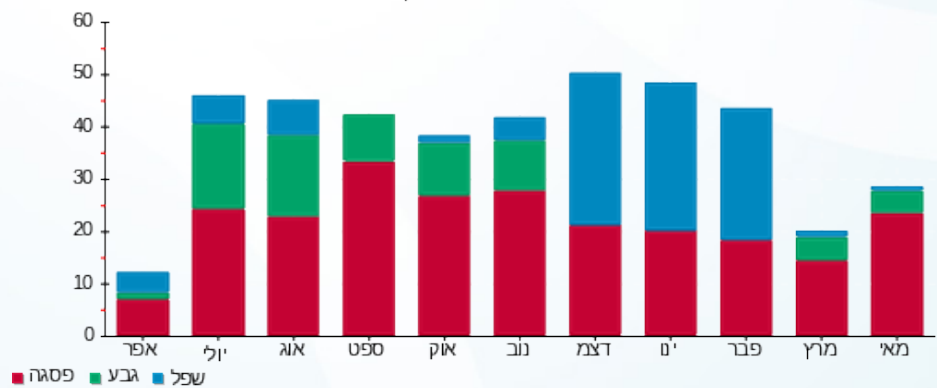

■ פסגה ■ גבע ■ שפל





05/06/20 תאריך הפקה:
 31/05/20 תאריך קריאה נוכחית:
 01/04/20 תאריך קריאה קודמת:

שם דייר: דיוטי מוטי
 שם אתר: קבוצת הנגב חנויות

לקוח/ה נכבד/ה, אנו מתכבדים להגיש את חישוב צריכת החשמל לתקופה 01/04/20 - 31/05/20:

דיוטי מוטי - 1 - (3x40)81018771

סוג תעריף	סוג צריכה	קריאה קודמת	קריאה נוכחית	סה"כ צריכה בקוט"ש	מחיר לקוט"ש בא"ג	סה"כ לתשלום
			01/04/20	31/05/20	פרטי חשבון עבור תאריכים:	
777	פסגה	91,873.15	91,963.80	90.65	45.44	41.19 ₪
778	גבע	30,434.00	30,435.35	1.35	37.65	0.51 ₪
779	שפל	32,174.25	32,176.95	2.70	31.07	0.84 ₪

דיוטי מוטי - 6 - (3x80)81022631

סוג תעריף	סוג צריכה	קריאה קודמת	קריאה נוכחית	סה"כ צריכה בקוט"ש	מחיר לקוט"ש בא"ג	סה"כ לתשלום
			01/04/20	31/05/20	פרטי חשבון עבור תאריכים:	
777	פסגה	135,907.40	139,291.59	3,384.19	45.44	1,537.77 ₪
778	גבע	51,515.66	52,284.81	769.16	37.65	289.59 ₪
779	שפל	67,045.23	67,383.14	337.92	31.07	104.99 ₪

סה"כ לדירה:

פסגה	גבע	שפל	סה"כ	שיא ביקוש
3,474.84	770.51	340.62	4,585.96	25.81
₪ 1,578.97	₪ 290.10	₪ 105.83	₪ 1,974.89	

סה"כ צריכה
 סה"כ לתשלום

200.95 ₪	תשלום קבוע	
26.15 ₪	תשלום עבור גודל חיבור בKVA (3x120)	
2,201.99 ₪	סה"כ לתשלום	לא כולל מע"מ

התפלגות חיוב בש"ח לפי תע"ז

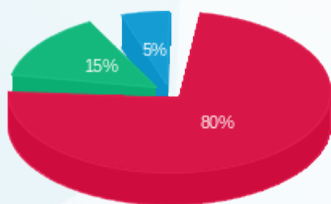

פסגה (1,578.97 ₪) 80%
 גבע (290.10 ₪) 15%
 שפל (105.83 ₪) 5%

הסטוריית צריכה בקוט"ש

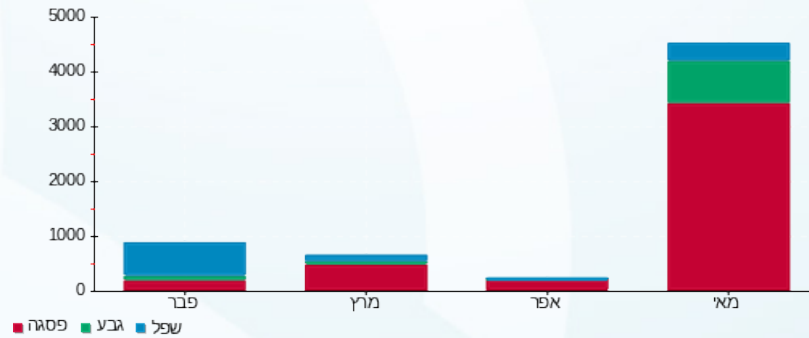



05/06/20 תאריך הפקה:
 31/05/20 תאריך קריאה נוכחית:
 01/04/20 תאריך קריאה קודמת:

שם דייר: דינמיקה חנות
 שם אתר: קבוצת הנגב חנויות

לקוח/ה נכבד/ה, אנו מתכבדים להגיש את חישוב צריכת החשמל לתקופה 01/04/20 - 31/05/20:

דינמיקה חנות - 1 - 14014381(3x16)

סוג תעריף	סוג צריכה	קריאה קודמת	קריאה נוכחית	סה"כ צריכה בקוט"ש	מחיר לקוט"ש בא"ג	סה"כ לתשלום
פרטי חשבון עבור תאריכים:						
777	פסגה	01/04/20	31/05/20	400.80	45.44	182.12 ₪
778	גבע	25,011.60	25,347.90	336.30	37.65	126.62 ₪
779	שפל	42,613.90	44,003.60	1,389.70	31.07	431.78 ₪

סה"כ לדיר:

פסגה	גבע	שפל	סה"כ	שיא ביקוש
400.80	336.30	1,389.70	2,126.80	
182.12 ₪	126.62 ₪	431.78 ₪	740.52 ₪	

סה"כ צריכה
 סה"כ לתשלום

200.95 ₪	תשלום קבוע	
3.49 ₪	תשלום עבור גודל חיבור בKVA (3x16)	
944.96 ₪	סה"כ לתשלום	לא כולל מע"מ

התפלגות חיוב בש"ח לפי תעו"ז

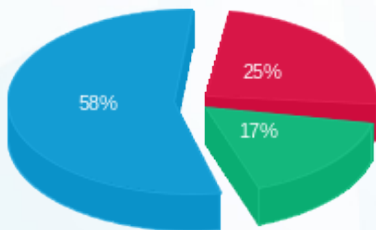

■ פסגה (182.12 ₪)
 ■ גבע (126.62 ₪)
 ■ שפל (431.78 ₪)

הסטוריית צריכה בקוט"ש

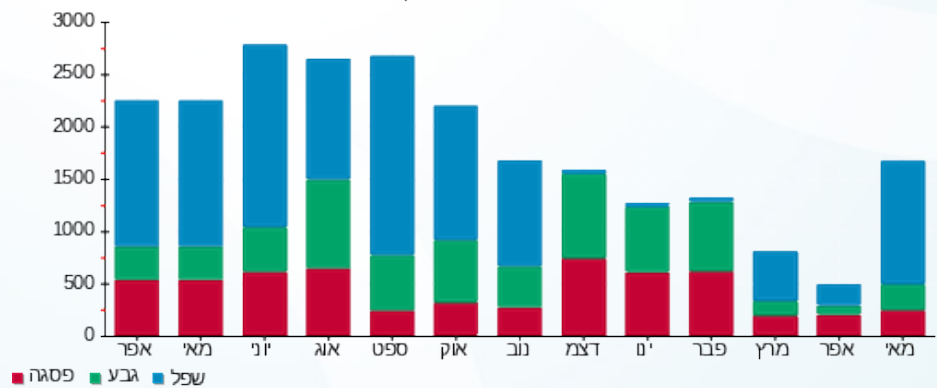



05/06/20

תאריך הפקדה:

שם דייר: דלתא

31/05/20

תאריך קריאה נוכחית:

שם אתר: קבוצת הנגב חנויות

01/04/20

תאריך קריאה קודמת:

לקוח/ה נכבד/ה, אנו מתכבדים להגיש את חישוב צריכת החשמל לתקופה 01/04/20 - 31/05/20:

דלתא - 4 - 14154665 (3x50)

סוג תעריף	סוג צריכה	קריאה קודמת	קריאה נוכחית	סה"כ צריכה בקוט"ש	מחיר לקוט"ש בא"ג	סה"כ לתשלום
פרטי חשבון עבור תאריכים:						
777	פסגה	01/04/20	31/05/20	1,236.53	45.44	561.88 ₪
778	גבע	22,084.60	22,459.07	374.47	37.65	140.99 ₪
779	שפל	31,102.70	31,451.33	348.63	31.07	108.32 ₪

סה"כ לדייר:

פסגה	גבע	שפל	סה"כ	שיא ביקוש
1,236.53	374.47	348.63	1,959.63	12.15
561.88 ₪	140.99 ₪	108.32 ₪	811.19 ₪	

סה"כ צריכה

סה"כ לתשלום

200.95 ₪	תשלום קבוע	
10.90 ₪	תשלום עבור גודל חיבור בKVA (3x50)	
1,023.03 ₪	סה"כ לתשלום	לא כולל מע"מ

התפלגות חיוב בש"ח לפי תעו"ז

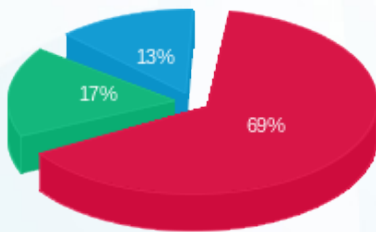

■ פסגה (561.88 ₪)
■ גבע (140.99 ₪)
■ שפל (108.32 ₪)

הסטוריית צריכה בקוט"ש

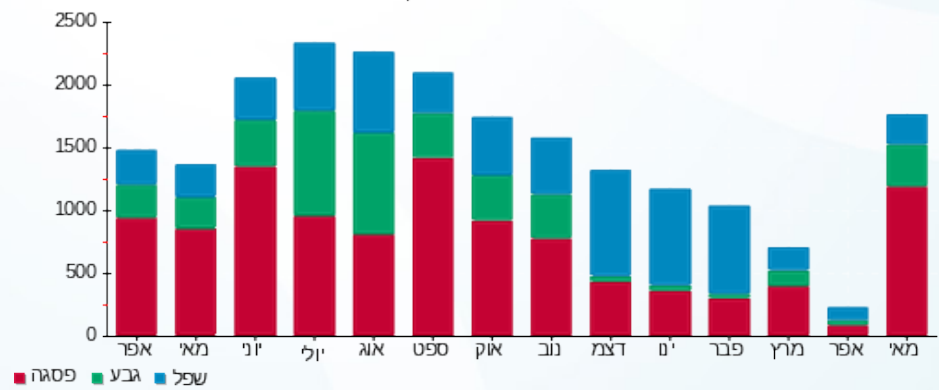



05/06/20

תאריך הפקדה:

שם דייר: הבורסה לתכשיטים
שם אתר: קבוצת הנגב חנויות

31/05/20

תאריך קריאה נוכחית:

01/04/20

תאריך קריאה קודמת:

לקוח/ה נכבד/ה, אנו מתכבדים להגיש את חישוב צריכת החשמל לתקופה 01/04/20 - 31/05/20:

הבורסה לתכשיטים - 1 - 14014361(3x25)

סוג תעריף	סוג צריכה	קריאה קודמת	קריאה נוכחית	סה"כ צריכה בקוט"ש	מחיר לקוט"ש בא"ג	סה"כ לתשלום
פרטי חשבון עבור תאריכים:						
777	פסגה	01/04/20	31/05/20	1,248.30	45.44	567.23 ₪
778	גבע	19,267.00	19,711.50	444.50	37.65	167.35 ₪
779	שפל	25,133.70	25,546.90	413.20	31.07	128.38 ₪

סה"כ לדייר:

פסגה	גבע	שפל	סה"כ	שיא ביקוש
1,248.30	444.50	413.20	2,106.00	
567.23 ₪	167.35 ₪	128.38 ₪	862.96 ₪	

סה"כ צריכה

סה"כ לתשלום

200.95 ₪	תשלום קבוע	
5.45 ₪	תשלום עבור גודל חיבור בKVA (3x25)	
1,069.36 ₪	סה"כ לתשלום	לא כולל מע"מ

התפלגות חיוב בש"ח לפי תעו"ז

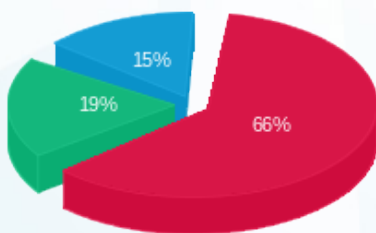

■ פסגה (567.23 ₪)
■ גבע (167.35 ₪)
■ שפל (128.38 ₪)

הסטוריית צריכה בקוט"ש

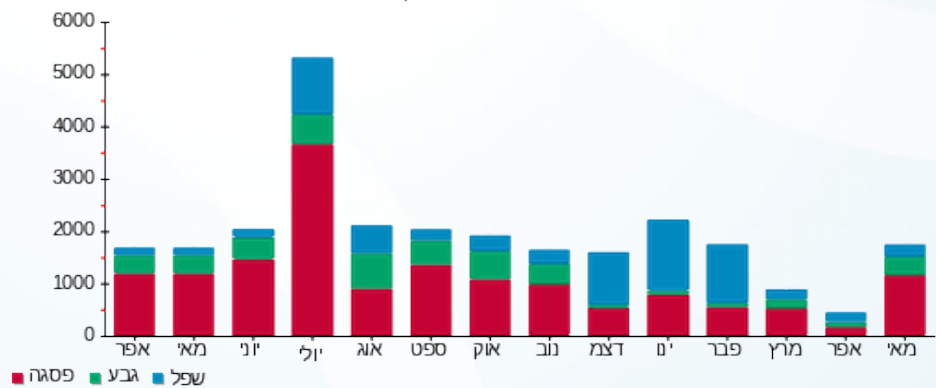

05/06/20 תאריך הפקה:
 31/05/20 תאריך קריאה נוכחית:
 01/04/20 תאריך קריאה קודמת:

שם דייר: הודים
 שם אתר: קבוצת הנגב חנויות

לקוח/ה נכבד/ה, אנו מתכבדים להגיש את חישוב צריכת החשמל לתקופה 01/04/20 - 31/05/20:

הודים - 6 - 14154665 (3x40)

סוג תעריף	סוג צריכה	קריאה קודמת	קריאה נוכחית	סה"כ צריכה בקוט"ש	מחיר לקוט"ש בא"ג	סה"כ לתשלום
פרטי חשבון עבור תאריכים:						
777	פסגה	01/04/20	31/05/20	3,454.03	45.44	1,569.51 ₪
778	גבע	19,690.40	20,736.93	1,046.53	37.65	394.02 ₪
779	שפל	24,639.40	25,446.17	806.77	31.07	250.66 ₪

סה"כ לדייר:

פסגה	גבע	שפל	סה"כ	שיא ביקוש
3,454.03	1,046.53	806.77	5,307.33	26.26
1,569.51 ₪	394.02 ₪	250.66 ₪	2,214.19 ₪	

סה"כ צריכה
 סה"כ לתשלום

200.95 ₪	תשלום קבוע	
8.72 ₪	תשלום עבור גודל חיבור בKVA (3x40)	
2,423.86 ₪	סה"כ לתשלום	לא כולל מע"מ

התפלגות חיוב בש"ח לפי תע"ז

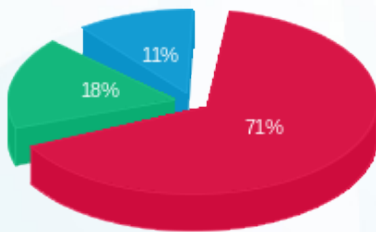

פסגה (1,569.51 ₪) 71%
 גבע (394.02 ₪) 18%
 שפל (250.66 ₪) 11%

הסטוריית צריכה בקוט"ש

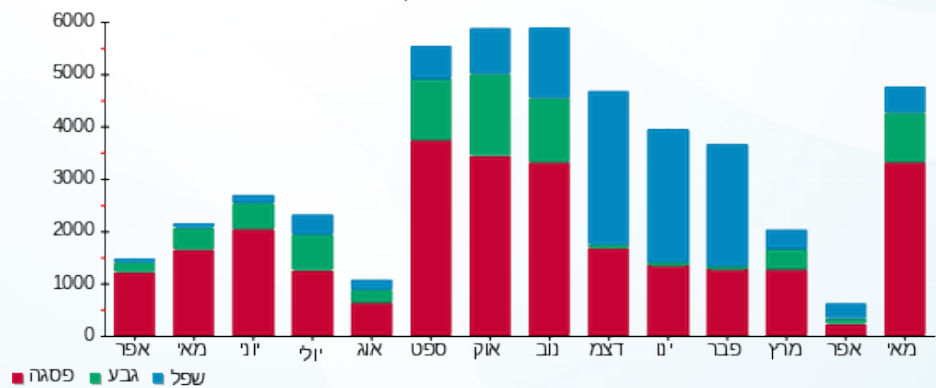



05/06/20 תאריך הפקה:
 31/05/20 תאריך קריאה נוכחית:
 01/04/20 תאריך קריאה קודמת:

שם דייר: הילה
 שם אתר: קבוצת הנגב חנויות

לקוח/ה נכבד/ה, אנו מתכבדים להגיש את חישוב צריכת החשמל לתקופה 01/04/20 - 31/05/20:

הילה - 9 - 14118685 (3x25)

סוג תעריף	סוג צריכה	קריאה קודמת	קריאה נוכחית	סה"כ צריכה בקוט"ש	מחיר לקוט"ש בא"ג	סה"כ לתשלום
פרטי חשבון עבור תאריכים:						
777	פסגה	01/04/20	31/05/20	65.40	45.44	29.72 ₪
778	גבע	4,530.30	4,554.90	24.60	37.65	9.26 ₪
779	שפל	3,982.50	4,035.50	53.00	31.07	16.47 ₪

סה"כ לדייר:

פסגה	גבע	שפל	סה"כ	שיא ביקוש
65.40	24.60	53.00	143.00	1.47
29.72 ₪	9.26 ₪	16.47 ₪	55.45 ₪	

סה"כ צריכה
 סה"כ לתשלום

200.95 ₪	תשלום קבוע	
5.45 ₪	תשלום עבור גודל חיבור בKVA (3x25)	
261.85 ₪	סה"כ לתשלום	לא כולל מע"מ

התפלגות חיוב בש"ח לפי תע"ז

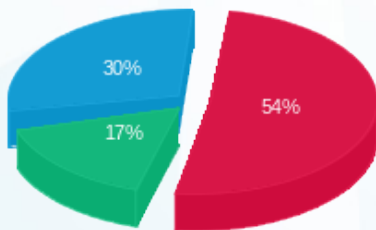

פסגה (29.72 ₪) 54%
 גבע (9.26 ₪) 30%
 שפל (16.47 ₪) 17%

הסטוריית צריכה בקוט"ש

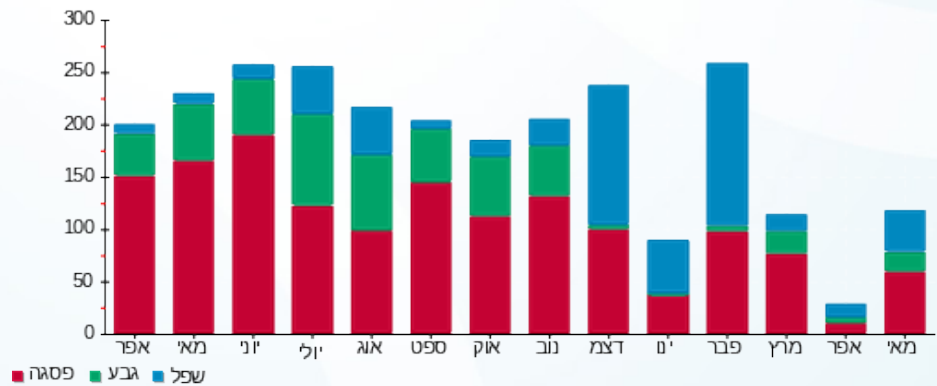



05/06/20 תאריך הפקדה:
 31/05/20 תאריך קריאה נוכחית:
 01/04/20 תאריך קריאה קודמת:

שם דייר: הלד
 שם אתר: קבוצת הנגב חנויות

לקוח/ה נכבד/ה, אנו מתכבדים להגיש את חישוב צריכת החשמל לתקופה 01/04/20 - 31/05/20:

הלד - 6 - 81018771(3x63)

סוג תעריף	סוג צריכה	קריאה קודמת	קריאה נוכחית	סה"כ צריכה בקוט"ש	מחיר לקוט"ש בא"ג	סה"כ לתשלום
פרטי חשבון עבור תאריכים:						
777	פסגה	01/04/20	31/05/20	1,101.20	45.44	500.39 ₪
778	גבע	33,119.90	33,411.95	292.05	37.65	109.96 ₪
779	שפל	43,343.00	43,692.45	349.45	31.07	108.57 ₪

סה"כ לדייר:

פסגה	גבע	שפל	סה"כ	שיא ביקוש
1,101.20	292.05	349.45	1,742.70	6.55
500.39 ₪	109.96 ₪	108.57 ₪	718.92 ₪	

סה"כ צריכה
 סה"כ לתשלום

200.95 ₪	תשלום קבוע	
13.73 ₪	תשלום עבור גודל חיבור בKVA (3x63)	
933.60 ₪	סה"כ לתשלום	לא כולל מע"מ

התפלגות חיוב בש"ח לפי תע"ז

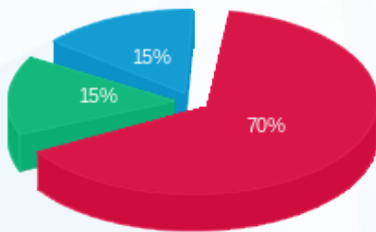

■ פסגה (500.39 ₪)
 ■ גבע (109.96 ₪)
 ■ שפל (108.57 ₪)

הסטוריית צריכה בקוט"ש

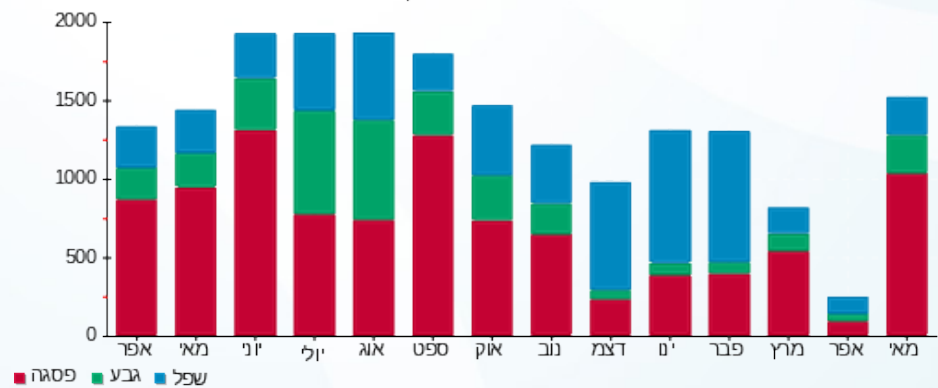



05/06/20 תאריך הפקה:
 31/05/20 תאריך קריאה נוכחית:
 01/04/20 תאריך קריאה קודמת:

שם דייר: הלד דוכן
 שם אתר: קבוצת הנגב חנויות

לקוח/ה נכבד/ה, אנו מתכבדים להגיש את חישוב צריכת החשמל לתקופה 01/04/20 - 31/05/20:

הלד דוכן - 11 - 14118692 (3x25)

סוג תעריף	סוג צריכה	קריאה קודמת	קריאה נוכחית	סה"כ צריכה בקוט"ש	מחיר לקוט"ש בא"ג	סה"כ לתשלום
פרטי חשבון עבור תאריכים:						
777	פסגה	01/04/20	31/05/20	67.55	45.44	1,152.40 ₪
778	גבע	451.85	477.90	26.05	37.65	9.81 ₪
779	שפל	671.80	715.85	44.05	31.07	13.69 ₪

סה"כ לדייר:

פסגה	גבע	שפל	סה"כ	שיא ביקוש
67.55	26.05	44.05	137.65	1.13
13.69 ₪	9.81 ₪	54.19 ₪		

סה"כ צריכה
 סה"כ לתשלום

200.95 ₪	תשלום קבוע	
5.45 ₪	תשלום עבור גודל חיבור בKVA (3x25)	
260.59 ₪	סה"כ לתשלום	לא כולל מע"מ

התפלגות חיוב בש"ח לפי תע"ז

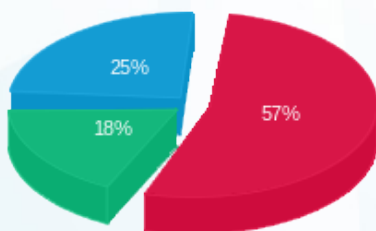

■ פסגה (13.69 ₪)
 ■ גבע (9.81 ₪)
 ■ שפל (30.69 ₪)

הסטוריית צריכה בקוט"ש

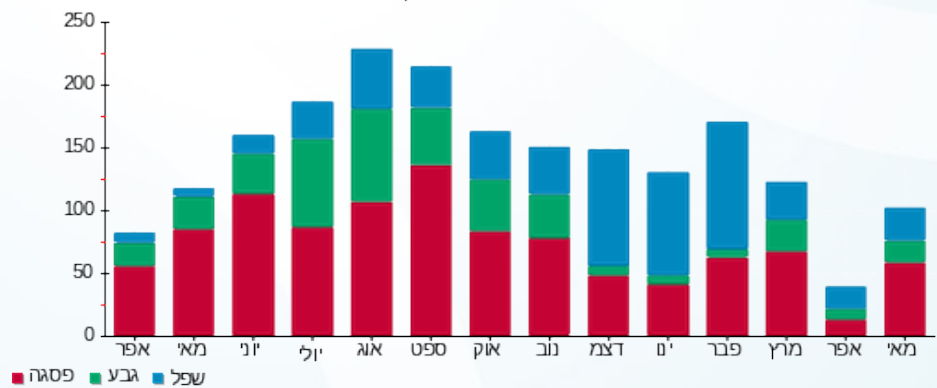



05/06/20 תאריך הפקה:
 31/05/20 תאריך קריאה נוכחית:
 01/04/20 תאריך קריאה קודמת:

שם דייר: ורדינון
 שם אתר: קבוצת הנגב חנויות

לקוח/ה נכבד/ה, אנו מתכבדים להגיש את חישוב צריכת החשמל לתקופה 01/04/20 - 31/05/20:

ורדינון - 3 - 14086125 (3x40)

סוג תעריף	סוג צריכה	קריאה קודמת	קריאה נוכחית	סה"כ צריכה בקוט"ש	מחיר לקוט"ש בא"ג	סה"כ לתשלום
		01/04/20	31/05/20			
777	פסגה	46,945.00	47,875.30	930.30	45.44	422.73 ₪
778	גבע	15,255.40	15,337.30	81.90	37.65	30.84 ₪
779	שפל	13,057.00	13,759.50	702.50	31.07	218.27 ₪

סה"כ לדיר:

פסגה	גבע	שפל	סה"כ	שיא ביקוש
930.30	81.90	702.50	1,714.70	10.59
422.73 ₪	30.84 ₪	218.27 ₪	671.83 ₪	

סה"כ צריכה
 סה"כ לתשלום

200.95 ₪	תשלום קבוע	
8.72 ₪	תשלום עבור גודל חיבור בKVA (3x40)	
881.50 ₪	סה"כ לתשלום	לא כולל מע"מ

התפלגות חיוב בש"ח לפי תעו"ז

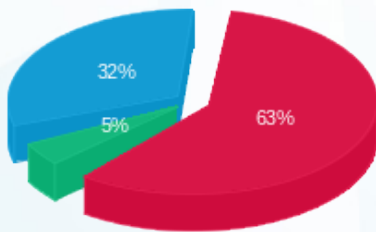

■ פסגה (422.73 ₪)
 ■ גבע (30.84 ₪)
 ■ שפל (218.27 ₪)

הסטוריית צריכה בקוט"ש

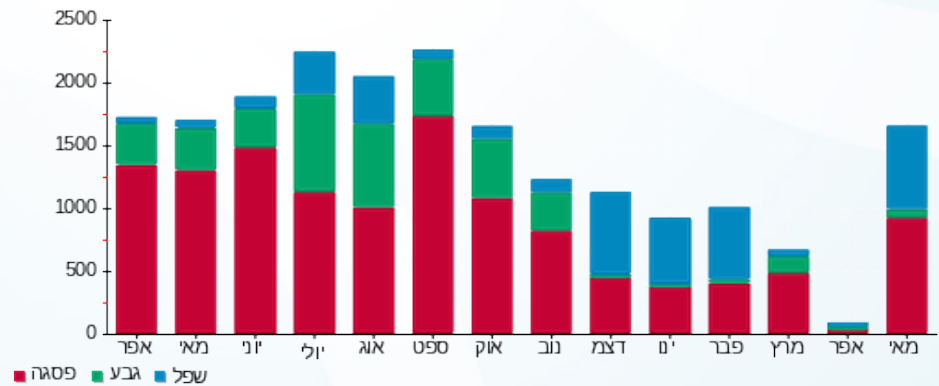



05/06/20 תאריך הפקה:
 31/05/20 תאריך קריאה נוכחית:
 01/04/20 תאריך קריאה קודמת:

שם דייר: זיפ
 שם אתר: קבוצת הנגב חנויות

לקוח/ה נכבד/ה, אנו מתכבדים להגיש את חישוב צריכת החשמל לתקופה 01/04/20 - 31/05/20:

זיפ - 3 - 14154665 (3x40)

סוג תעריף	סוג צריכה	קריאה קודמת	קריאה נוכחית	סה"כ צריכה בקוט"ש	מחיר לקוט"ש בא"ג	סה"כ לתשלום
פרטי חשבון עבור תאריכים:						
777	פסגה	01/04/20	31/05/20	757.30	45.44	344.12 ₪
778	גבע	5,285.00	5,457.57	172.57	37.65	64.97 ₪
779	שפל	5,216.20	5,260.88	44.68	31.07	13.88 ₪

סה"כ לדייר:

פסגה	גבע	שפל	סה"כ	שיא ביקוש
757.30	172.57	44.68	974.56	5.72
₪ 344.12	₪ 64.97	₪ 13.88	₪ 422.97	

סה"כ צריכה
 סה"כ לתשלום

200.95 ₪	תשלום קבוע	
8.72 ₪	תשלום עבור גודל חיבור בKVA (3x40)	
632.64 ₪	סה"כ לתשלום	לא כולל מע"מ

התפלגות חיוב בש"ח לפי תע"ז

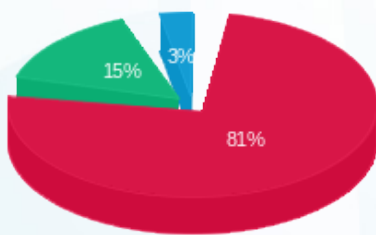

פסגה (₪ 344.12) 81%
 גבע (₪ 64.97) 15%
 שפל (₪ 13.88) 3%

הסטוריית צריכה בקוט"ש

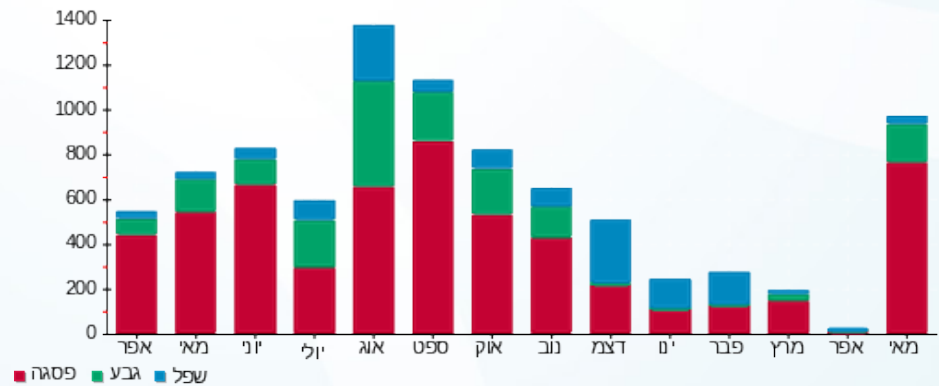



05/06/20 תאריך הפקה:
 31/05/20 תאריך קריאה נוכחית:
 01/04/20 תאריך קריאה קודמת:

שם דייר: חדר דואר
 שם אתר: קבוצת הנגב חנויות

לקוח/ה נכבד/ה, אנו מתכבדים להגיש את חישוב צריכת החשמל לתקופה 01/04/20 - 31/05/20:

חדר דואר - 5 - 81021309(0x0)

סוג תעריף	סוג צריכה	קריאה קודמת	קריאה נוכחית	סה"כ צריכה בקוט"ש	מחיר לקוט"ש בא"ג	סה"כ לתשלום
פרטי חשבון עבור תאריכים:						
777	פסגה	01/04/20	31/05/20	40.52	45.44	18.41 ₪
778	גבע	265.55	280.60	15.05	37.65	5.67 ₪
779	שפל	702.09	732.17	30.08	31.07	9.35 ₪

סה"כ לדייר:

פסגה	גבע	שפל	סה"כ	שיא ביקוש
40.52	15.05	30.08	85.64	0.21
18.41 ₪	5.67 ₪	9.35 ₪	33.42 ₪	

סה"כ צריכה
 סה"כ לתשלום

0.00 ₪	תשלום קבוע	
0.00 ₪	תשלום עבור גודל חיבור בKVA (0x0)	
33.42 ₪	סה"כ לתשלום	לא כולל מע"מ

התפלגות חיוב בש"ח לפי תעו"ז

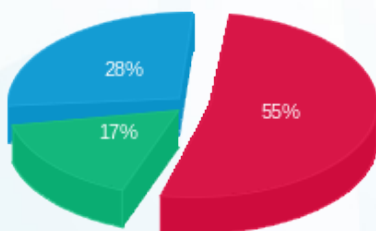

פסגה (18.41 ₪) 55%
 גבע (5.67 ₪) 17%
 שפל (9.35 ₪) 28%

הסטוריית צריכה בקוט"ש

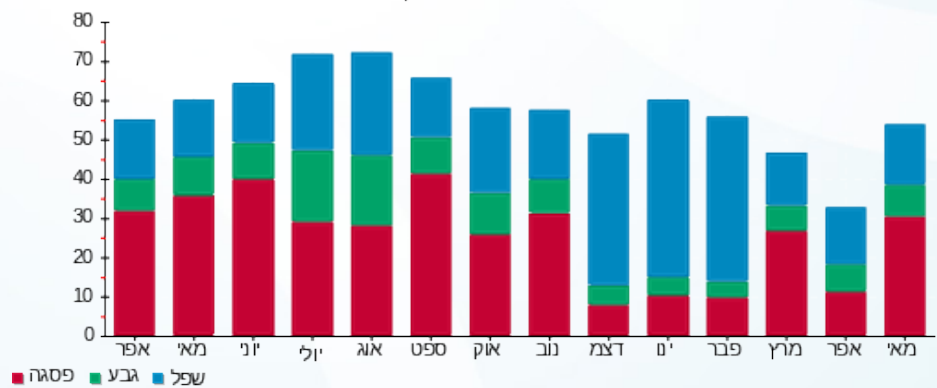



05/06/20 תאריך הפקה:
 31/05/20 תאריך קריאה נוכחית:
 01/04/20 תאריך קריאה קודמת:

שם דייר: חדר מעבדה ו- STORE
 שם אתר: קבוצת הנגב חנויות

לקוח/ה נכבד/ה, אנו מתכבדים להגיש את חישוב צריכת החשמל לתקופה 01/04/20 - 31/05/20:

חדר מעבדה ו- 6 - (3x25)81021309 STORE

סה"כ לתשלום	מחיר לקוט"ש בא"ג	סה"כ צריכה בקוט"ש	קריאה נוכחית	קריאה קודמת	סוג צריכה	סוג תעריף
			31/05/20	01/04/20		פרטי חשבון עבור תאריכים:
₪ 446.35	45.44	982.29	9,367.70	8,385.41	פסגה	777
₪ 108.39	37.65	287.89	3,076.38	2,788.49	גבע	778
₪ 161.37	31.07	519.37	8,897.57	8,378.20	שפל	779

סה"כ לדייר:

שיא ביקוש	סה"כ	שפל	גבע	פסגה
3.47	1,789.56	519.37	287.89	982.29
	₪ 716.11	₪ 161.37	₪ 108.39	₪ 446.35

סה"כ צריכה
 סה"כ לתשלום

₪ 200.95	תשלום קבוע	
₪ 5.45	תשלום עבור גודל חיבור בKVA (3x25)	
₪ 922.51	סה"כ לתשלום	לא כולל מע"מ

התפלגות חיוב בש"ח לפי תעו"ז

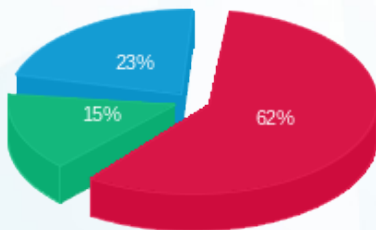

■ פסגה (₪ 446.35)
 ■ גבע (₪ 108.39)
 ■ שפל (₪ 161.37)

הסטוריית צריכה בקוט"ש

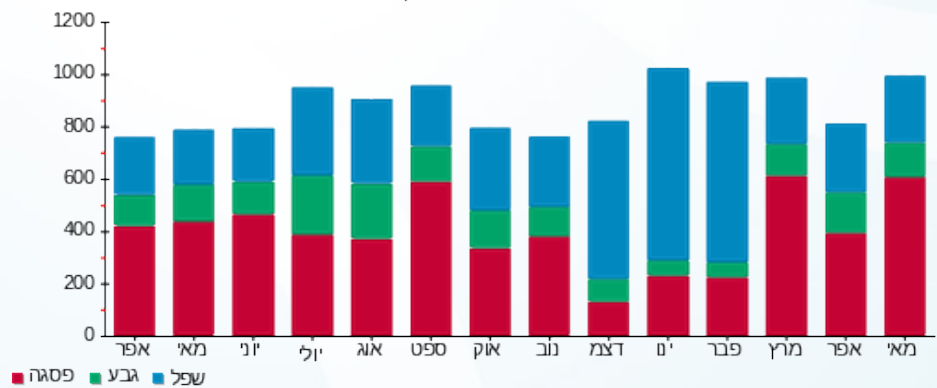



05/06/20 תאריך הפקדה:
 31/05/20 תאריך קריאה נוכחית:
 01/04/20 תאריך קריאה קודמת:

שם דייר: חיה בוקובזה תופרת
 שם אתר: קבוצת הנגב חנויות

לקוח/ה נכבד/ה, אנו מתכבדים להגיש את חישוב צריכת החשמל לתקופה 01/04/20 - 31/05/20:

חיה בוקובזה תופרת - 3 - 81018771 (3x16)

סוג תעריף	סוג צריכה	קריאה קודמת	קריאה נוכחית	סה"כ צריכה בקוט"ש	מחיר לקוט"ש בא"ג	סה"כ לתשלום
פרטי חשבון עבור תאריכים:						
777	פסגה	01/04/20	31/05/20	194.35	45.44	88.31 ₪
778	גבע	3,235.20	3,256.50	21.30	37.65	8.02 ₪
779	שפל	2,710.00	2,713.20	3.20	31.07	0.99 ₪

סה"כ לדיר:

פסגה	גבע	שפל	סה"כ	שיא ביקוש
194.35	21.30	3.20	218.85	2.05
88.31 ₪	8.02 ₪	0.99 ₪	97.33 ₪	

סה"כ צריכה
 סה"כ לתשלום

תשלום קבוע	תשלום עבור גודל חיבור בKVA (3x16)	סה"כ לתשלום	לא כולל מע"מ
200.95 ₪	3.49 ₪	301.76 ₪	

התפלגות חיוב בש"ח לפי תע"ז

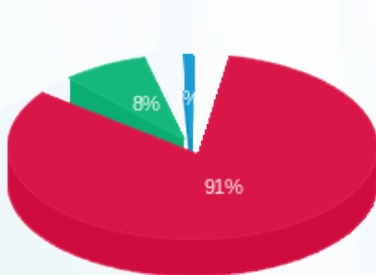

■ פסגה (88.31 ₪)
 ■ גבע (8.02 ₪)
 ■ שפל (0.99 ₪)

הסטוריית צריכה בקוט"ש

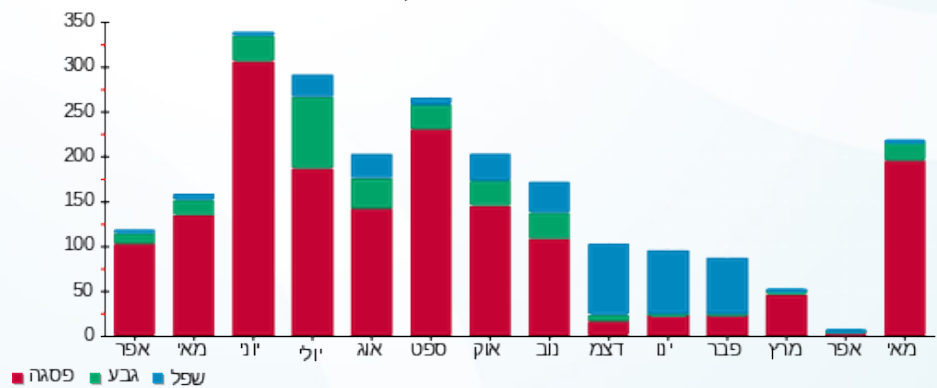



05/06/20

תאריך הפקדה:

שם דייר: חשמליה בלתי חיוני
שם אתר: קבוצת הנגב חנויות

31/05/20

תאריך קריאה נוכחית:

01/04/20

תאריך קריאה קודמת:

לקוח/ה נכבד/ה, אנו מתכבדים להגיש את חישוב צריכת החשמל לתקופה 01/04/20 - 31/05/20:

חשמליה בלתי חיוני - 4 - 16193938(0x0)

סוג תעריף	סוג צריכה	קריאה קודמת	קריאה נוכחית	סה"כ צריכה בקוט"ש	מחיר לקוט"ש בא"ג	סה"כ לתשלום
פרטי חשבון עבור תאריכים:						
777	פסגה	01/04/20	31/05/20	564.00	45.44	256.28 ₪
778	גבע	2,360.20	2,473.20	113.00	37.65	42.54 ₪
779	שפל	3,744.65	3,974.55	229.90	31.07	71.43 ₪

סה"כ לדייר:

פסגה	גבע	שפל	סה"כ	שיא ביקוש
564.00	113.00	229.90	906.90	7.29
256.28 ₪	42.54 ₪	71.43 ₪	370.26 ₪	

סה"כ צריכה

סה"כ לתשלום

200.95 ₪	תשלום קבוע	
0.00 ₪	תשלום עבור גודל חיבור בKVA (0x0)	
571.21 ₪	סה"כ לתשלום	לא כולל מע"מ

התפלגות חיוב בש"ח לפי תע"ז

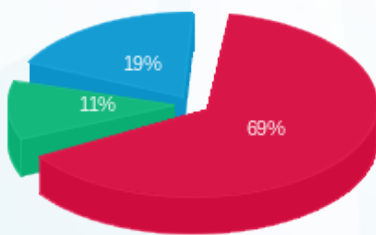

- פסגה (256.28 ₪) - 69%
- גבע (42.54 ₪) - 11%
- שפל (71.43 ₪) - 19%

הסטוריית צריכה בקוט"ש

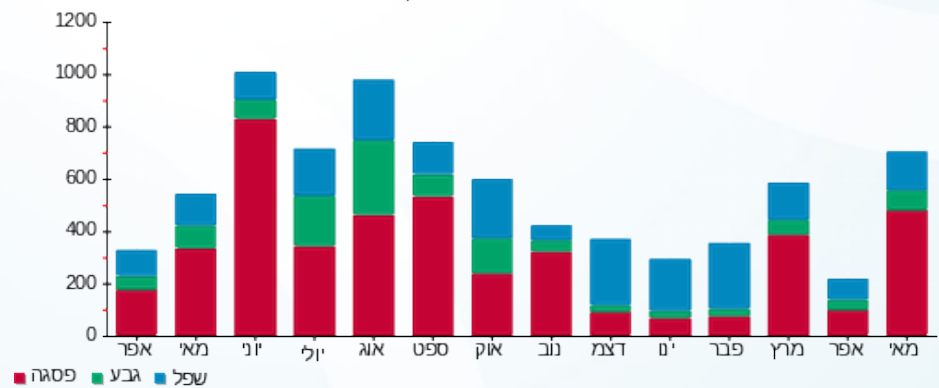



05/06/20 תאריך הפקה:
 31/05/20 תאריך קריאה נוכחית:
 01/04/20 תאריך קריאה קודמת:

שם דייר: טבע נאות
 שם אתר: קבוצת הנגב חנויות

לקוח/ה נכבד/ה, אנו מתכבדים להגיש את חישוב צריכת החשמל לתקופה 01/04/20 - 31/05/20:

טבע נאות - 8 - 14118685 (3x25)

סוג תעריף	סוג צריכה	קריאה קודמת	קריאה נוכחית	סה"כ צריכה בקוט"ש	מחיר לקוט"ש בא"ג	סה"כ לתשלום
פרטי חשבון עבור תאריכים:						
777	פסגה	01/04/20	31/05/20	181.90	45.44	82.66 ₪
778	גבע	5,567.50	5,667.45	99.95	37.65	37.63 ₪
779	שפל	8,654.80	8,858.15	203.35	31.07	63.18 ₪

סה"כ לדייר:

פסגה	גבע	שפל	סה"כ	שיא ביקוש
181.90	99.95	203.35	485.20	1.36
82.66 ₪	37.63 ₪	63.18 ₪	183.47 ₪	

סה"כ צריכה
 סה"כ לתשלום

200.95 ₪	תשלום קבוע	
5.45 ₪	תשלום עבור גודל חיבור בKVA (3x25)	
389.87 ₪	סה"כ לתשלום	לא כולל מע"מ

התפלגות חיוב בש"ח לפי תעו"ז

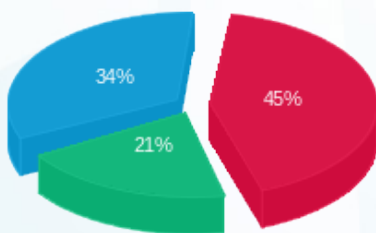

■ פסגה (82.66 ₪)
 ■ גבע (37.63 ₪)
 ■ שפל (63.18 ₪)

הסטוריית צריכה בקוט"ש

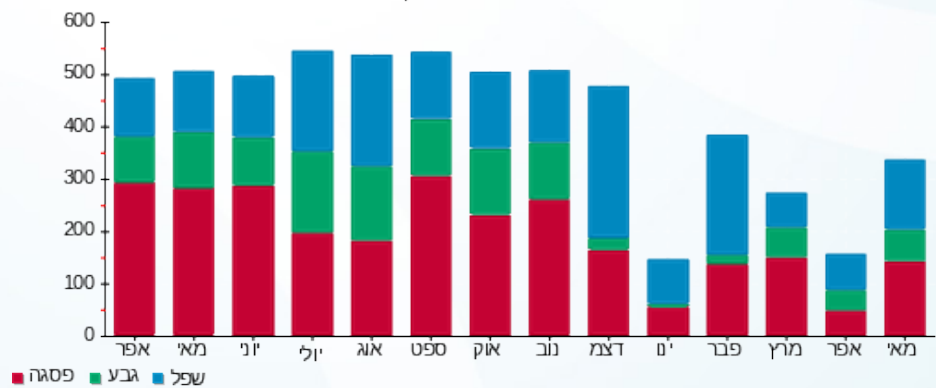



05/06/20

תאריך הפקדה:

שם דייר: טווינטי פור סבן
שם אתר: קבוצת הנגב חנויות

31/05/20

תאריך קריאה נוכחית:

01/04/20

תאריך קריאה קודמת:

לקוח/ה נכבד/ה, אנו מתכבדים להגיש את חישוב צריכת החשמל לתקופה 01/04/20 - 31/05/20:

גולף - 1 - 14014349(3x80)

סה"כ לתשלום	מחיר לקוט"ש בא"ג	סה"כ צריכה בקוט"ש	קריאה נוכחית	קריאה קודמת	סוג צריכה	סוג תעריף
			31/05/20	01/04/20	פרטי חשבון עבור תאריכים:	
1,524.06 ₪	45.44	3,354.00	124,234.00	120,880.00	פסגה	777
421.87 ₪	37.65	1,120.50	51,798.60	50,678.10	גבע	778
339.44 ₪	31.07	1,092.50	77,532.20	76,439.70	שפל	779

סה"כ לדייר:

שיא ביקוש	סה"כ	שפל	גבע	פסגה
	5,567.00	1,092.50	1,120.50	3,354.00
	2,285.37 ₪	339.44 ₪	421.87 ₪	1,524.06 ₪

סה"כ צריכה

סה"כ לתשלום

200.95 ₪	תשלום קבוע	
17.44 ₪	תשלום עבור גודל חיבור בKVA (3x80)	
2,503.75 ₪	סה"כ לתשלום	לא כולל מע"מ

התפלגות חיוב בש"ח לפי תעו"ז

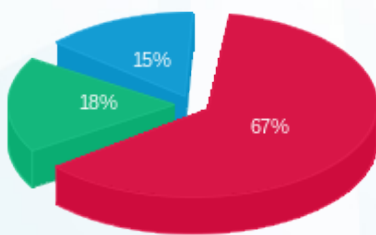

■ פסגה (1,524.06 ₪)
■ גבע (421.87 ₪)
■ שפל (339.44 ₪)

הסטוריית צריכה בקוט"ש

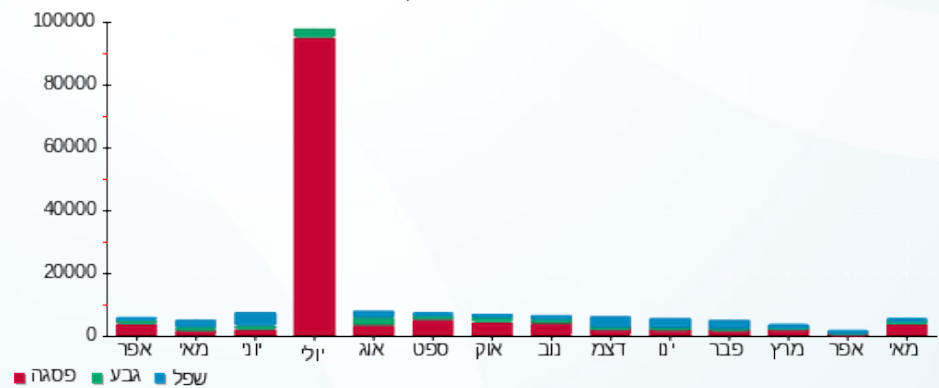



05/06/20 תאריך הפקדה:
 31/05/20 תאריך קריאה נוכחית:
 01/04/20 תאריך קריאה קודמת:

שם דייר: טופ טן
 שם אתר: קבוצת הנגב חנויות

לקוח/ה נכבד/ה, אנו מתכבדים להגיש את חישוב צריכת החשמל לתקופה 01/04/20 - 31/05/20:

טופ טן - 1 - 14014352(3x40)

סוג תעריף	סוג צריכה	קריאה קודמת	קריאה נוכחית	סה"כ צריכה בקוט"ש	מחיר לקוט"ש בא"ג	סה"כ לתשלום
פרטי חשבון עבור תאריכים:						
777	פסגה	01/04/20	31/05/20	1,353.40	45.44	614.98 ₪
778	גבע	19,998.60	20,414.50	415.90	37.65	156.59 ₪
779	שפל	24,440.20	24,695.40	255.20	31.07	79.29 ₪

סה"כ לדייר:

פסגה	גבע	שפל	סה"כ	שיא ביקוש
1,353.40	415.90	255.20	2,024.50	
614.98 ₪	156.59 ₪	79.29 ₪	850.86 ₪	

סה"כ צריכה
 סה"כ לתשלום

200.95 ₪	תשלום קבוע	
8.72 ₪	תשלום עבור גודל חיבור בKVA (3x40)	
1,060.53 ₪	סה"כ לתשלום	לא כולל מע"מ

התפלגות חיוב בש"ח לפי תעו"ז

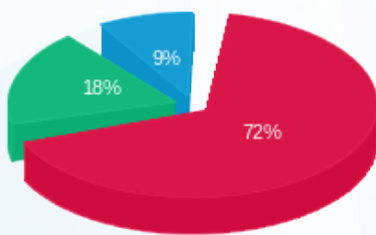

■ פסגה (614.98 ₪)
 ■ גבע (156.59 ₪)
 ■ שפל (79.29 ₪)

הסטוריית צריכה בקוט"ש

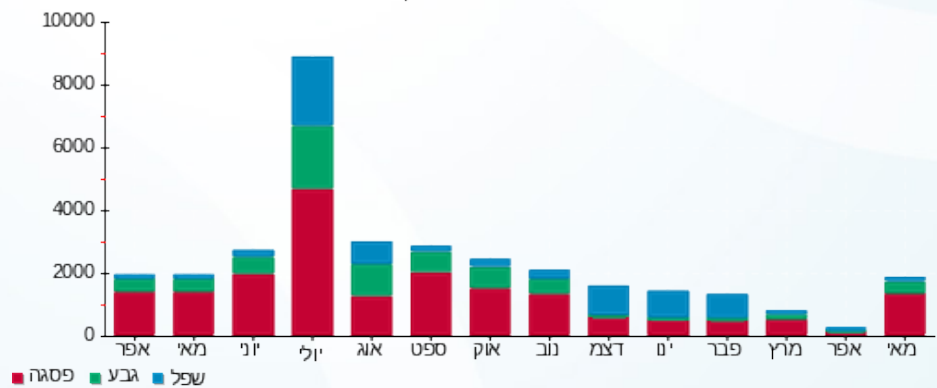



05/06/20 תאריך הפקדה:
 31/05/20 תאריך קריאה נוכחית:
 01/04/20 תאריך קריאה קודמת:

שם דייר: טיטניום
 שם אתר: קבוצת הנגב חנויות

לקוח/ה נכבד/ה, אנו מתכבדים להגיש את חישוב צריכת החשמל לתקופה 01/04/20 - 31/05/20:

טיטניום נוסף - 1 - 13163596(3x40)

סוג תעריף	סוג צריכה	קריאה קודמת	קריאה נוכחית	סה"כ צריכה בקוט"ש	מחיר לקוט"ש בא"ג	סה"כ לתשלום
פרטי חשבון עבור תאריכים:						
777	פסגה	01/04/20	31/05/20	3,017.10	45.44	1,370.97 ₪
778	גבע	5,400.00	6,312.70	912.70	37.65	343.63 ₪
779	שפל	7,092.00	8,145.80	1,053.80	31.07	327.42 ₪

סה"כ לדיר:

פסגה	גבע	שפל	סה"כ	שיא ביקוש
3,017.10	912.70	1,053.80	4,983.60	
1,370.97 ₪	343.63 ₪	327.42 ₪	2,042.02 ₪	

סה"כ צריכה
 סה"כ לתשלום

200.95 ₪	תשלום קבוע	
8.72 ₪	תשלום עבור גודל חיבור בKVA (3x40)	
2,251.69 ₪	סה"כ לתשלום	לא כולל מע"מ

התפלגות חיוב בש"ח לפי תעו"ז

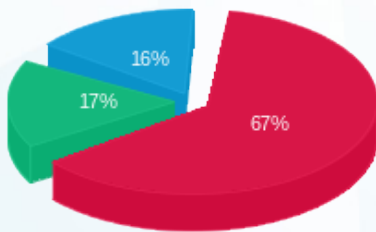

פסגה (1,370.97 ₪)
 גבע (343.63 ₪)
 שפל (327.42 ₪)

הסטוריית צריכה בקוט"ש

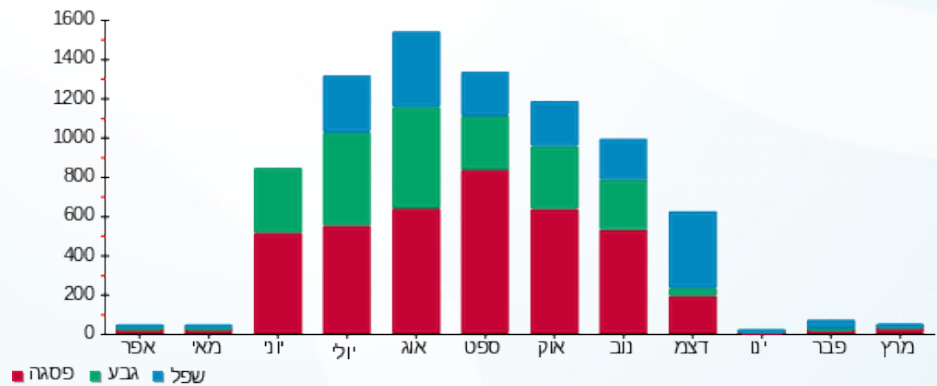



05/06/20

תאריך הפקה:

שם דייר: טלדור בגרויות ק 2
שם אתר: קבוצת הנגב חנויות

31/05/20

תאריך קריאה נוכחית:

01/04/20

תאריך קריאה קודמת:

לקוח/ה נכבד/ה, אנו מתכבדים להגיש את חישוב צריכת החשמל לתקופה 01/04/20 - 31/05/20:

טלדור בגרויות ק 2 - 1 - 15129211 (3x40)

סוג תעריף	סוג צריכה	קריאה קודמת	קריאה נוכחית	סה"כ צריכה בקוט"ש	מחיר לקוט"ש בא"ג	סה"כ לתשלום
פרטי חשבון עבור תאריכים:						
777	פסגה	01/04/20	31/05/20	581.00	45.44	264.01 ₪
778	גבע	6,050.60	6,138.30	87.70	37.65	33.02 ₪
779	שפל	17,792.20	18,572.55	780.35	31.07	242.45 ₪

סה"כ לדייר:

פסגה	גבע	שפל	סה"כ	שיא ביקוש
581.00	87.70	780.35	1,449.05	13.95
264.01 ₪	33.02 ₪	242.45 ₪	539.48 ₪	

סה"כ צריכה

סה"כ לתשלום

200.95 ₪	תשלום קבוע	
8.72 ₪	תשלום עבור גודל חיבור ב KVA (3x40)	
749.15 ₪	סה"כ לתשלום	לא כולל מע"מ

התפלגות חיוב בש"ח לפי תעו"ז

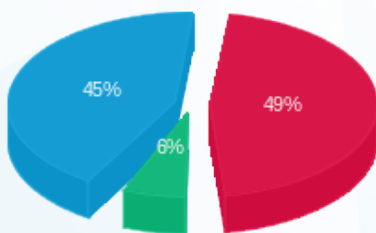

- פסגה (264.01 ₪) - 45%
- גבע (33.02 ₪) - 6%
- שפל (242.45 ₪) - 49%

הסטוריית צריכה בקוט"ש

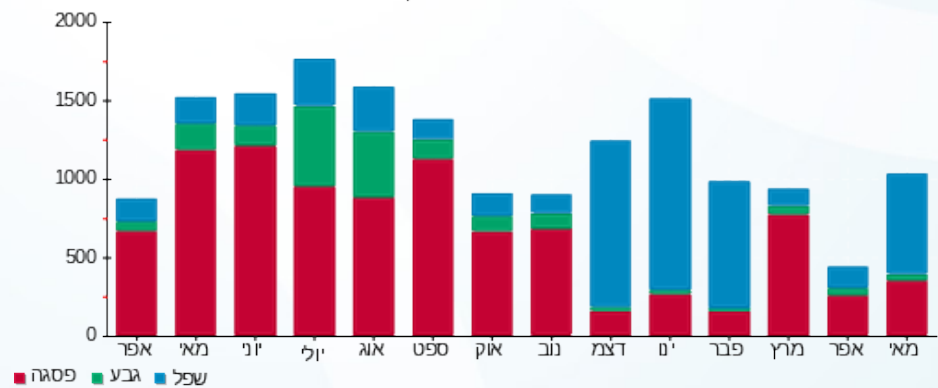



05/06/20 תאריך הפקה:
 31/05/20 תאריך קריאה נוכחי:
 01/04/20 תאריך קריאה קודמת:

שם דייר: לורד קיטש
 שם אתר: קבוצת הנגב חנויות

לקוח/ה נכבד/ה, אנו מתכבדים להגיש את חישוב צריכת החשמל לתקופה 01/04/20 - 31/05/20:

לורד קיטש - 1 - 13127896(3x40)

סוג תעריף	סוג צריכה	קריאה קודמת	קריאה נוכחית	סה"כ צריכה בקוט"ש	מחיר לקוט"ש בא"ג	סה"כ לתשלום
פרטי חשבון עבור תאריכים:						
777	פסגה	01/04/20	31/05/20	754.30	45.44	342.75 ₪
778	גבע	9,126.00	9,325.90	199.90	37.65	75.26 ₪
779	שפל	10,829.90	10,924.90	95.00	31.07	29.52 ₪

סה"כ לדייר:

פסגה	גבע	שפל	סה"כ	שיא ביקוש
754.30	199.90	95.00	1,049.20	
342.75 ₪	75.26 ₪	29.52 ₪	447.53 ₪	

סה"כ צריכה
 סה"כ לתשלום

200.95 ₪	תשלום קבוע	
8.72 ₪	תשלום עבור גודל חיבור בKVA (3x40)	
657.20 ₪	סה"כ לתשלום	לא כולל מע"מ

התפלגות חיוב בש"ח לפי תעו"ז

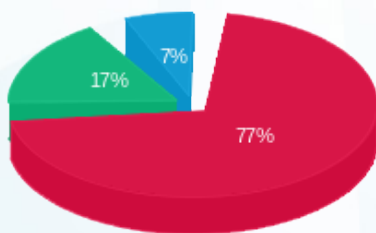

■ פסגה (342.75 ₪)
 ■ גבע (75.26 ₪)
 ■ שפל (29.52 ₪)

הסטוריית צריכה בקוט"ש

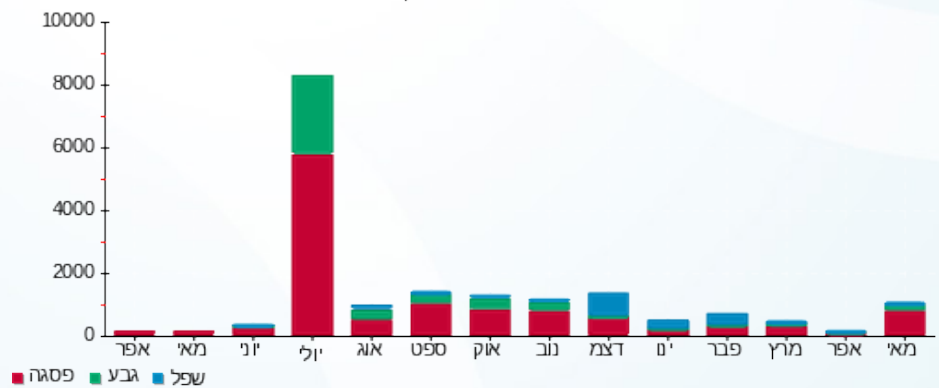



05/06/20 תאריך הפקדה:
 31/05/20 תאריך קריאה נוכחית:
 01/04/20 תאריך קריאה קודמת:

שם דייר: לי קופר גברים
 שם אתר: קבוצת הנגב חנויות

לקוח/ה נכבד/ה, אנו מתכבדים להגיש את חישוב צריכת החשמל לתקופה 01/04/20 - 31/05/20:

לי קופר גברים - 3 - 14118685(3x40)

סוג תעריף	סוג צריכה	קריאה קודמת	קריאה נוכחית	סה"כ צריכה בקוט"ש	מחיר לקוט"ש בא"ג	סה"כ לתשלום
פרטי חשבון עבור תאריכים:						
777	פסגה	01/04/20	31/05/20	1,672.30	45.44	759.89 ₪
778	גבע	14,982.30	15,570.80	588.50	37.65	221.57 ₪
779	שפל	19,252.90	20,450.20	1,197.30	31.07	372.00 ₪

סה"כ לדייר:

פסגה	גבע	שפל	סה"כ	שיא ביקוש
1,672.30	588.50	1,197.30	3,458.10	14.98
₪ 759.89	₪ 221.57	₪ 372.00	₪ 1,353.46	

סה"כ צריכה
 סה"כ לתשלום

200.95 ₪	תשלום קבוע	
8.72 ₪	תשלום עבור גודל חיבור בKVA (3x40)	
1,563.13 ₪	סה"כ לתשלום	לא כולל מע"מ

התפלגות חיוב בש"ח לפי תע"ז

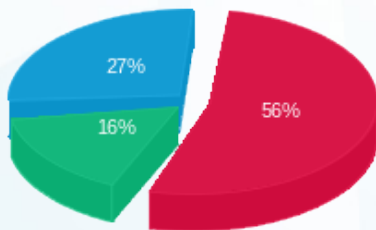

פסגה (759.89 ₪) ■
 גבע (221.57 ₪) ■
 שפל (372.00 ₪) ■

הסטוריית צריכה בקוט"ש

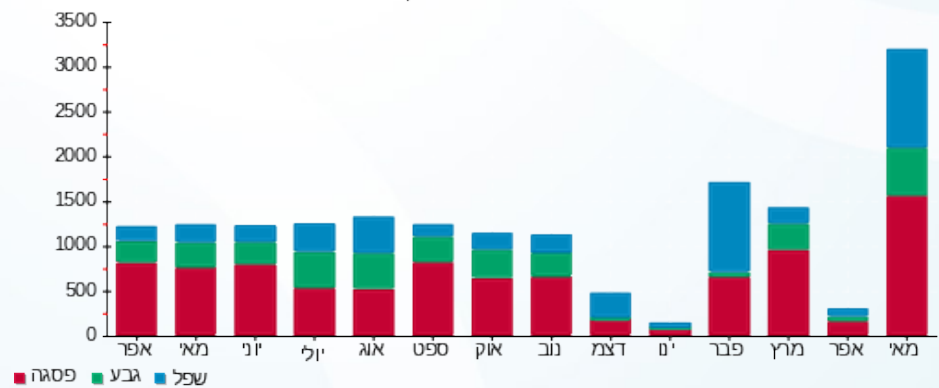



05/06/20

תאריך הפקה:

שם דייר: ליה לונדון
שם אתר: קבוצת הנגב חנויות

31/05/20

תאריך קריאה נוכחית:

01/04/20

תאריך קריאה קודמת:

לקוח/ה נכבד/ה, אנו מתכבדים להגיש את חישוב צריכת החשמל לתקופה 01/04/20 - 31/05/20:

ליה לונדון - 1 - 14014362(3x40)

סוג תעריף	סוג צריכה	קריאה קודמת	קריאה נוכחית	סה"כ צריכה בקוט"ש	מחיר לקוט"ש בא"ג	סה"כ לתשלום
פרטי חשבון עבור תאריכים:						
777	פסגה	01/04/20	31/05/20	1,128.30	45.44	512.70 ₪
778	גבע	11,842.20	12,094.30	252.10	37.65	94.92 ₪
779	שפל	20,660.20	21,092.70	432.50	31.07	134.38 ₪

סה"כ לדיר:

פסגה	גבע	שפל	סה"כ	שיא ביקוש
1,128.30	252.10	432.50	1,812.90	
512.70 ₪	94.92 ₪	134.38 ₪	741.99 ₪	

סה"כ צריכה

סה"כ לתשלום

200.95 ₪	תשלום קבוע	
8.72 ₪	תשלום עבור גודל חיבור בKVA (3x40)	
951.66 ₪	סה"כ לתשלום	לא כולל מע"מ

התפלגות חיוב בש"ח לפי תעו"ז

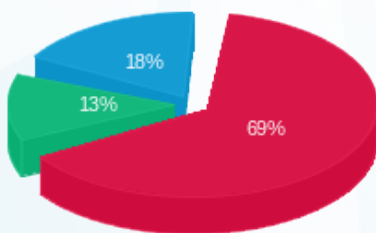

■ פסגה (512.70 ₪)
■ גבע (94.92 ₪)
■ שפל (134.38 ₪)

הסטוריית צריכה בקוט"ש

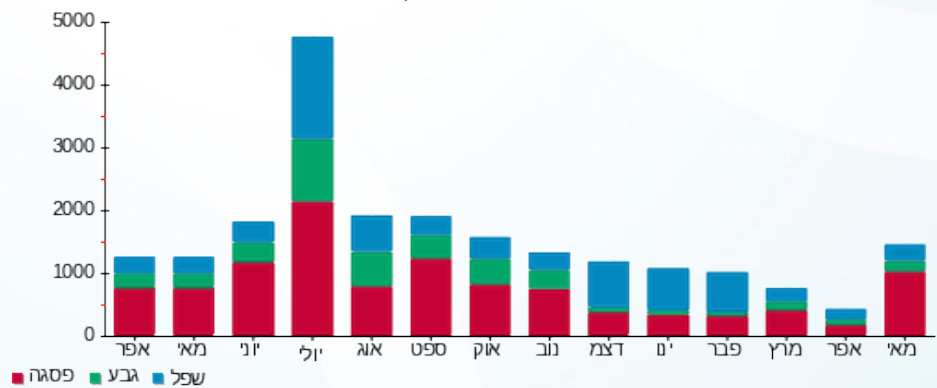



05/06/20 תאריך הפקה:
 31/05/20 תאריך קריאה נוכחית:
 01/04/20 תאריך קריאה קודמת:

שם דייר: לידי קומפורט
 שם אתר: קבוצת הנגב חנויות

לקוח/ה נכבד/ה, אנו מתכבדים להגיש את חישוב צריכת החשמל לתקופה 01/04/20 - 31/05/20:

לידי קומפורט - 9 - 15114136 (3x25)

סוג תעריף	סוג צריכה	קריאה קודמת	קריאה נוכחית	סה"כ צריכה בקוט"ש	מחיר לקוט"ש בא"ג	סה"כ לתשלום
פרטי חשבון עבור תאריכים:						
777	פסגה	01/04/20	31/05/20	435.90	45.44	198.07 ₪
778	גבע	7,764.90	7,913.40	148.50	37.65	55.91 ₪
779	שפל	12,622.20	12,825.70	203.50	31.07	63.23 ₪

סה"כ לדייר:

פסגה	גבע	שפל	סה"כ	שיא ביקוש
435.90	148.50	203.50	787.90	2.02
198.07 ₪	55.91 ₪	63.23 ₪	317.21 ₪	

סה"כ צריכה
 סה"כ לתשלום

200.95 ₪	תשלום קבוע	
5.45 ₪	תשלום עבור גודל חיבור בKVA (3x25)	
523.61 ₪	סה"כ לתשלום	לא כולל מע"מ

התפלגות חיוב בש"ח לפי תעו"ז

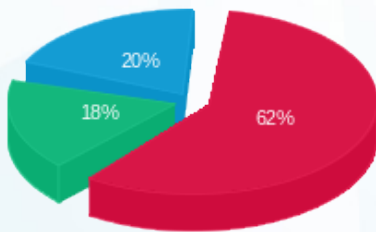

■ פסגה (198.07 ₪)
 ■ גבע (55.91 ₪)
 ■ שפל (63.23 ₪)

הסטוריית צריכה בקוט"ש

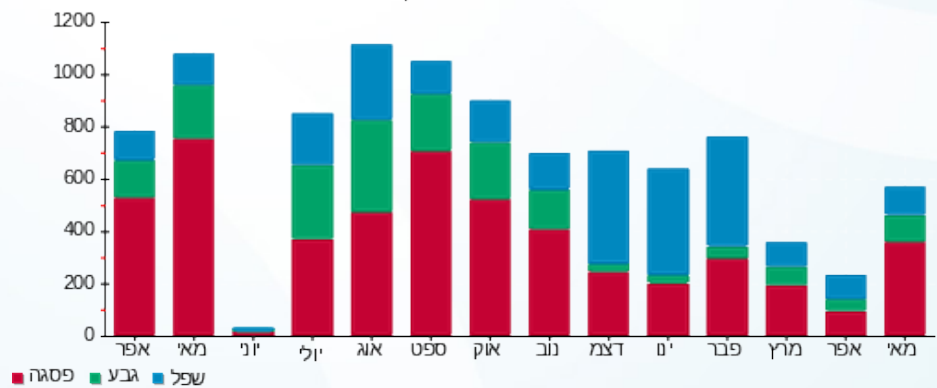



05/06/20 תאריך הפקה:
 31/05/20 תאריך קריאה נוכחית:
 01/04/20 תאריך קריאה קודמת:

שם דייר: ללין
 שם אתר: קבוצת הנגב חנויות

לקוח/ה נכבד/ה, אנו מתכבדים להגיש את חישוב צריכת החשמל לתקופה 01/04/20 - 31/05/20:

ללין - 1 - 13127856 (3x25)

סוג תעריף	סוג צריכה	קריאה קודמת	קריאה נוכחית	סה"כ צריכה בקוט"ש	מחיר לקוט"ש בא"ג	סה"כ לתשלום
פרטי חשבון עבור תאריכים:						
777	פסגה	01/04/20	31/05/20	1,022.20	45.44	464.49 ₪
778	גבע	13,804.10	14,137.80	333.70	37.65	125.64 ₪
779	שפל	15,029.80	15,240.70	210.90	31.07	65.53 ₪

סה"כ לדייר:

פסגה	גבע	שפל	סה"כ	שיא ביקוש
1,022.20	333.70	210.90	1,566.80	
464.49 ₪	125.64 ₪	65.53 ₪	655.65 ₪	

סה"כ צריכה
 סה"כ לתשלום

200.95 ₪	תשלום קבוע	
5.45 ₪	תשלום עבור גודל חיבור בKVA (3x25)	
862.05 ₪	סה"כ לתשלום	לא כולל מע"מ

התפלגות חיוב בש"ח לפי תעו"ז

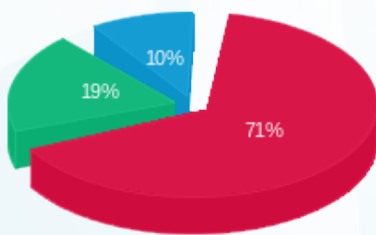

פסגה (464.49 ₪) 71%
 גבע (125.64 ₪) 19%
 שפל (65.53 ₪) 10%

הסטוריית צריכה בקוט"ש

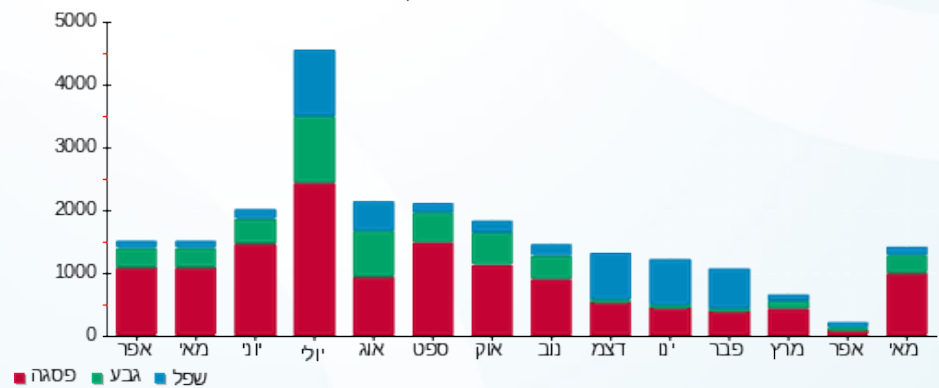



05/06/20 תאריך הפקה:
 31/05/20 תאריך קריאה נוכחית:
 01/04/20 תאריך קריאה קודמת:

שם דייר: מאק
 שם אתר: קבוצת הנגב חנויות

לקוח/ה נכבד/ה, אנו מתכבדים להגיש את חישוב צריכת החשמל לתקופה 01/04/20 - 31/05/20:

מאק - 1 - 14014353(3x40)

סוג תעריף	סוג צריכה	קריאה קודמת	קריאה נוכחית	סה"כ צריכה בקוט"ש	מחיר לקוט"ש בא"ג	סה"כ לתשלום
פרטי חשבון עבור תאריכים:						
777	פסגה	01/04/20	31/05/20	1,076.50	45.44	489.16 ₪
778	גבע	27,289.30	27,691.80	402.50	37.65	151.54 ₪
779	שפל	37,625.30	38,068.40	443.10	31.07	137.67 ₪

סה"כ לדייר:

פסגה	גבע	שפל	סה"כ	שיא ביקוש
1,076.50	402.50	443.10	1,922.10	
489.16 ₪	151.54 ₪	137.67 ₪	778.37 ₪	

סה"כ צריכה
 סה"כ לתשלום

200.95 ₪	תשלום קבוע	
8.72 ₪	תשלום עבור גודל חיבור בKVA (3x40)	
988.04 ₪	סה"כ לתשלום	לא כולל מע"מ

התפלגות חיוב בש"ח לפי תעו"ז

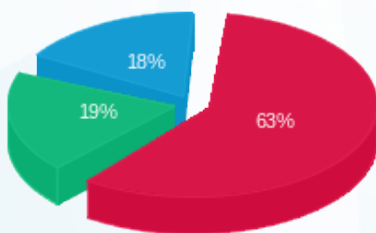

פסגה (489.16 ₪)
 גבע (151.54 ₪)
 שפל (137.67 ₪)

הסטוריית צריכה בקוט"ש

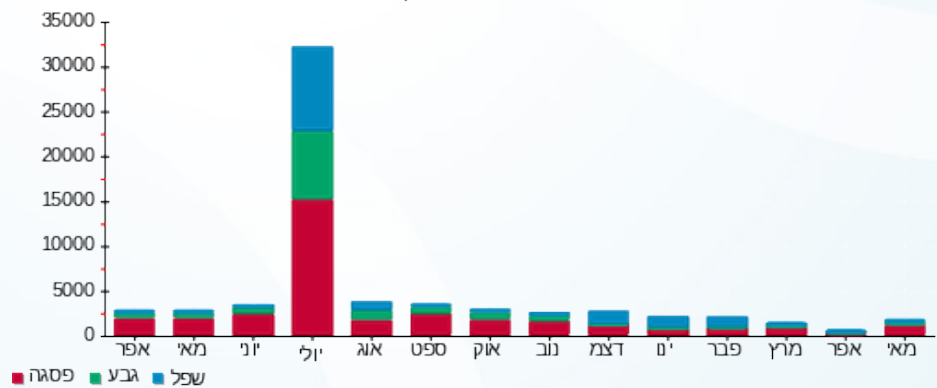



05/06/20 תאריך הפקה:
 31/05/20 תאריך קריאה נוכחית:
 01/04/20 תאריך קריאה קודמת:

שם דייר: מזרחי טפחות כספומטים קומה 2
 שם אתר: קבוצת הנגב חנויות

לקוח/ה נכבד/ה, אנו מתכבדים להגיש את חישוב צריכת החשמל לתקופה 01/04/20 - 31/05/20:

מזרחי טפחות כספומטים קומה 2 - 3 - 00024580 (0x0)

סוג תעריף	סוג צריכה	קריאה קודמת	קריאה נוכחית	סה"כ צריכה בקוט"ש	מחיר לקוט"ש בא"ג	סה"כ לתשלום
פרטי חשבון עבור תאריכים:						
777	פסגה	01/04/20	31/05/20	209.53	45.44	95.21 ₪
778	גבע	10,549.42	10,670.59	121.17	37.65	45.62 ₪
779	שפל	11,282.14	11,558.73	276.58	31.07	85.93 ₪

סה"כ לדייר:

פסגה	גבע	שפל	סה"כ	שיא ביקוש
209.53	121.17	276.58	607.29	0.56
95.21 ₪	45.62 ₪	85.93 ₪	226.77 ₪	

סה"כ צריכה
 סה"כ לתשלום

200.95 ₪	תשלום קבוע	
0.00 ₪	תשלום עבור גודל חיבור בKVA (0x0)	
427.72 ₪	סה"כ לתשלום	לא כולל מע"מ

התפלגות חיוב בש"ח לפי תעו"ז

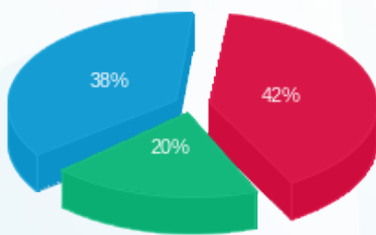

פסגה (95.21 ₪)
 גבע (45.62 ₪)
 שפל (85.93 ₪)

הסטוריית צריכה בקוט"ש

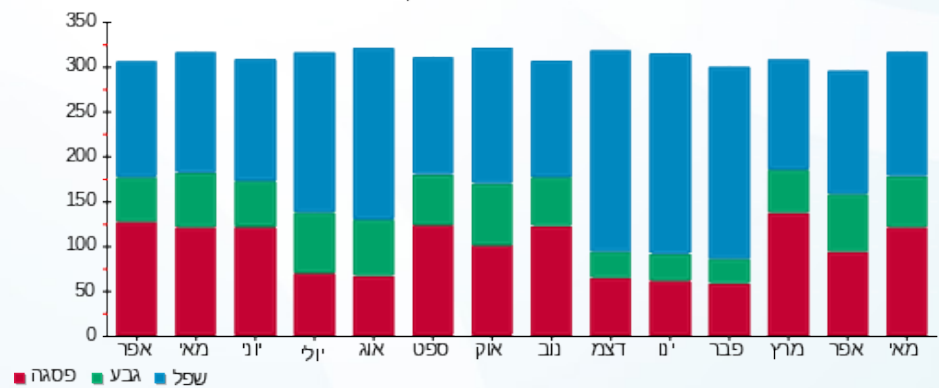

05/06/20 תאריך הפקדה:
 31/05/20 תאריך קריאה נוכחית:
 01/04/20 תאריך קריאה קודמת:

שם דייר: מחסן גלית גבות
שם אתר: קבוצת הנגב חנויות

לקוח/ה נכבד/ה, אנו מתכבדים להגיש את חישוב צריכת החשמל לתקופה 01/04/20 - 31/05/20:

מחסן גלית גבות - 7 - 00024629(0x0)

סוג תעריף	סוג צריכה	קריאה קודמת	קריאה נוכחית	סה"כ צריכה בקוט"ש	מחיר לקוט"ש בא"ג	סה"כ לתשלום
פרטי חשבון עבור תאריכים:						
777	פסגה	01/04/20	31/05/20	16.72	45.44	7.60 ₪
778	גבע	5,913.49	5,914.96	1.46	37.65	0.55 ₪
779	שפל	10,363.65	10,363.75	0.10	31.07	0.03 ₪

סה"כ לדייר:

פסגה	גבע	שפל	סה"כ	שיא ביקוש
16.72	1.46	0.10	18.28	0.44
7.60 ₪	0.55 ₪	0.03 ₪	8.18 ₪	

סה"כ צריכה
סה"כ לתשלום

200.95 ₪	תשלום קבוע	
0.00 ₪	תשלום עבור גודל חיבור בKVA (0x0)	
209.13 ₪	סה"כ לתשלום	לא כולל מע"מ

התפלגות חיוב בש"ח לפי תעו"ז

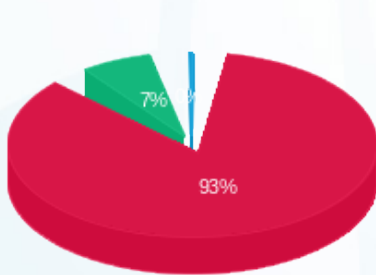

פסגה (7.60 ₪)
 גבע (0.55 ₪)
 שפל (0.03 ₪)

הסטוריית צריכה בקוט"ש

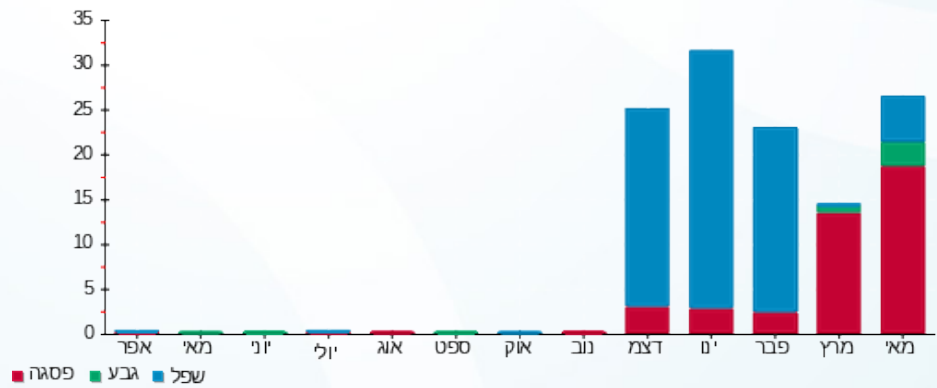



05/06/20

תאריך הפקה:

שם דייר: מחסן גנטלמן
שם אתר: קבוצת הנגב חנויות

31/05/20

תאריך קריאה נוכחית:

01/04/20

תאריך קריאה קודמת:

לקוח/ה נכבד/ה, אנו מתכבדים להגיש את חישוב צריכת החשמל לתקופה 01/04/20 - 31/05/20:

מחסן גנטלמן - 1 - 81018850 (3x25)

סוג תעריף	סוג צריכה	קריאה קודמת	קריאה נוכחית	סה"כ צריכה בקוט"ש	מחיר לקוט"ש בא"ג	סה"כ לתשלום
פרטי חשבון עבור תאריכים:						
777	פסגה	01/04/20	31/05/20	10.77	45.44	4.89 ₪
778	גבע	1,877.31	1,878.43	1.12	37.65	0.42 ₪
779	שפל	5,189.76	5,190.21	0.45	31.07	0.14 ₪

סה"כ לדייר:

פסגה	גבע	שפל	סה"כ	שיא ביקוש
10.77	1.12	0.45	12.34	0.44
4.89 ₪	0.42 ₪	0.14 ₪	5.45 ₪	

סה"כ צריכה

סה"כ לתשלום

200.95 ₪	תשלום קבוע	
5.45 ₪	תשלום עבור גודל חיבור בKVA (3x25)	
211.85 ₪	סה"כ לתשלום	לא כולל מע"מ

התפלגות חיוב בש"ח לפי תעו"ז

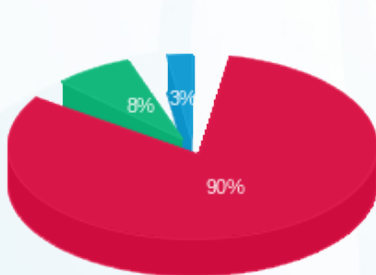

פסגה (4.89 ₪) 90%
גבע (0.42 ₪) 8%
שפל (0.14 ₪) 3%

הסטוריית צריכה בקוט"ש

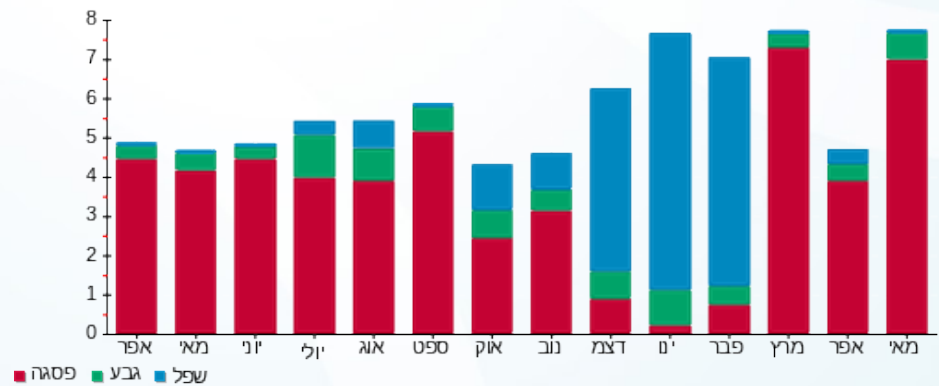



05/06/20

תאריך הפקדה:

שם דייר: מחסן ישראלפט
שם אתר: קבוצת הנגב חנויות

31/05/20

תאריך קריאה נוכחית:

01/04/20

תאריך קריאה קודמת:

לקוח/ה נכבד/ה, אנו מתכבדים להגיש את חישוב צריכת החשמל לתקופה 01/04/20 - 31/05/20:

מחסן ישראלפט - 2 - (3x25)81018767

סוג תעריף	סוג צריכה	קריאה קודמת	קריאה נוכחית	סה"כ צריכה בקוט"ש	מחיר לקוט"ש בא"ג	סה"כ לתשלום
פרטי חשבון עבור תאריכים:						
777	פסגה	01/04/20	31/05/20	45.43	45.44	20.64 ₪
778	גבע	11,376.75	11,398.11	21.36	37.65	8.04 ₪
779	שפל	30,663.13	30,706.88	43.75	31.07	13.59 ₪

סה"כ לדייר:

פסגה	גבע	שפל	סה"כ	שיא ביקוש
45.43	21.36	43.75	110.53	1.97
20.64 ₪	8.04 ₪	13.59 ₪	42.28 ₪	

סה"כ צריכה

סה"כ לתשלום

200.95 ₪	תשלום קבוע	
5.45 ₪	תשלום עבור גודל חיבור בKVA (3x25)	
248.67 ₪	סה"כ לתשלום	לא כולל מע"מ

התפלגות חיוב בש"ח לפי תעו"ז

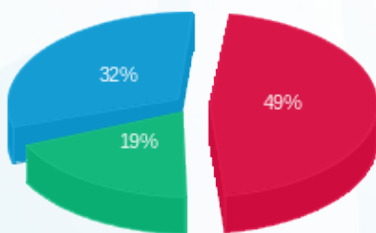

פסגה (20.64 ₪) ■
גבע (8.04 ₪) ■
שפל (13.59 ₪) ■

הסטוריית צריכה בקוט"ש

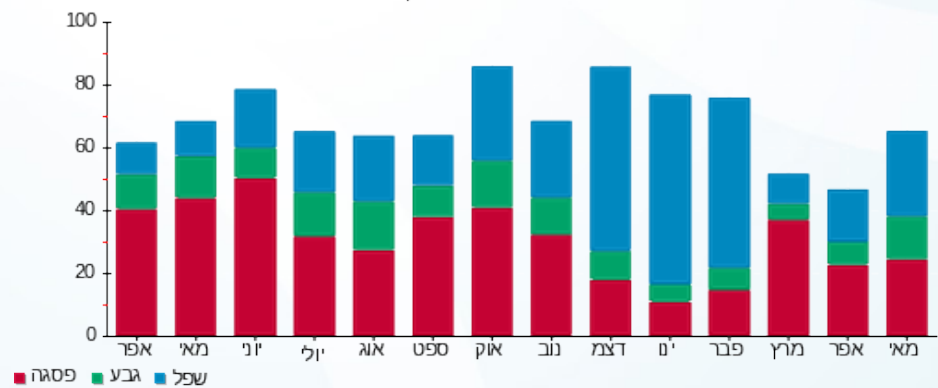

פסגה ■ גבע ■ שפל



05/06/20 תאריך הפקה:
 31/05/20 תאריך קריאה נוכחית:
 01/04/20 תאריך קריאה קודמת:

שם דייר: מחסן מיילים קינוחים
 שם אתר: קבוצת הנגב חנויות

לקוח/ה נכבד/ה, אנו מתכבדים להגיש את חישוב צריכת החשמל לתקופה 01/04/20 - 31/05/20:

מחסן מיילים קינוחים - 3 - (3x25)81018767

סוג תעריף	סוג צריכה	קריאה קודמת	קריאה נוכחית	סה"כ צריכה בקוט"ש	מחיר לקוט"ש בא"ג	סה"כ לתשלום
			01/04/20	31/05/20	פרטי חשבון עבור תאריכים:	
777	פסגה	35,921.20	35,926.63	5.43	45.44	2.47 ₪
778	גבע	17,860.06	17,862.60	2.54	37.65	0.95 ₪
779	שפל	51,113.01	51,119.74	6.73	31.07	2.09 ₪

סה"כ לדייר:

פסגה	גבע	שפל	סה"כ	שיא ביקוש
5.43	2.54	6.73	14.69	0.01
2.47 ₪	0.95 ₪	2.09 ₪	5.51 ₪	

סה"כ צריכה
 סה"כ לתשלום

200.95 ₪	תשלום קבוע	
5.45 ₪	תשלום עבור גודל חיבור בKVA (3x25)	
211.91 ₪	סה"כ לתשלום	לא כולל מע"מ

התפלגות חיוב בש"ח לפי תעו"ז

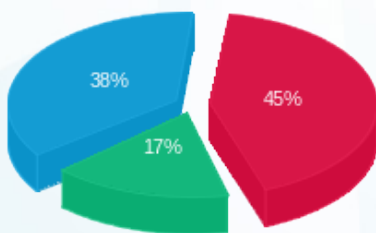

פסגה (2.47 ₪) ■
 גבע (0.95 ₪) ■
 שפל (2.09 ₪) ■

הסטוריית צריכה בקוט"ש

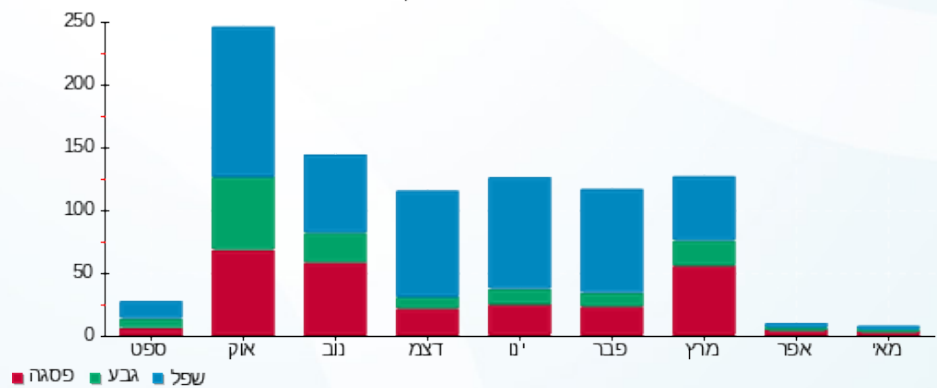



05/06/20 תאריך הפקדה:
 31/05/20 תאריך קריאה נוכחית:
 01/04/20 תאריך קריאה קודמת:

שם דייר: מחסן סבון
 שם אתר: קבוצת הנגב חנויות

לקוח/ה נכבד/ה, אנו מתכבדים להגיש את חישוב צריכת החשמל לתקופה 01/04/20 - 31/05/20:

מחסן סבון - 1 - 17312813(3x16)

סוג תעריף	סוג צריכה	קריאה קודמת	קריאה נוכחית	סה"כ צריכה בקוט"ש	מחיר לקוט"ש בא"ג	סה"כ לתשלום
פרטי חשבון עבור תאריכים:						
777	פסגה	01/04/20	31/05/20	0.00	45.44	0.00 ₪
778	גבע	0.00	0.00	0.00	37.65	0.00 ₪
779	שפל	0.00	0.00	0.00	31.07	0.00 ₪

סה"כ לדייר:

פסגה	גבע	שפל	סה"כ	שיא ביקוש
0.00	0.00	0.00	0.00	
0.00 ₪	0.00 ₪	0.00 ₪	0.00 ₪	

סה"כ צריכה

סה"כ לתשלום

200.95 ₪	תשלום קבוע	
3.49 ₪	תשלום עבור גודל חיבור בKVA (3x16)	
204.44 ₪	סה"כ לתשלום	לא כולל מע"מ



05/06/20 תאריך הפקדה:
 31/05/20 תאריך קריאה נוכחית:
 01/04/20 תאריך קריאה קודמת:

שם דייר: מחסן סחוט
 שם אתר: קבוצת הנגב חנויות

לקוח/ה נכבד/ה, אנו מתכבדים להגיש את חישוב צריכת החשמל לתקופה 01/04/20 - 31/05/20:

מחסן סחוט - 3 - 16193938 (3x25)

סוג תעריף	סוג צריכה	קריאה קודמת	קריאה נוכחית	סה"כ צריכה בקוט"ש	מחיר לקוט"ש בא"ג	סה"כ לתשלום
פרטי חשבון עבור תאריכים:						
777	פסגה	01/04/20	31/05/20	807.30	45.44	366.84 ₪
778	גבע	5,305.00	5,761.60	456.60	37.65	171.91 ₪
779	שפל	16,194.15	17,242.00	1,047.85	31.07	325.57 ₪

סה"כ לדייר:

פסגה	גבע	שפל	סה"כ	שיא ביקוש
807.30	456.60	1,047.85	2,311.75	2.70
366.84 ₪	171.91 ₪	325.57 ₪	864.31 ₪	

סה"כ צריכה
 סה"כ לתשלום

200.95 ₪	תשלום קבוע	
5.45 ₪	תשלום עבור גודל חיבור בKVA (3x25)	
1,070.71 ₪	סה"כ לתשלום	לא כולל מע"מ

התפלגות חיוב בש"ח לפי תעו"ז

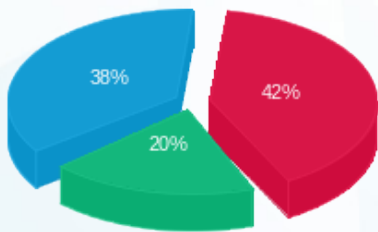

פסגה (366.84 ₪) 42%
 גבע (171.91 ₪) 38%
 שפל (325.57 ₪) 20%

הסטוריית צריכה בקוט"ש

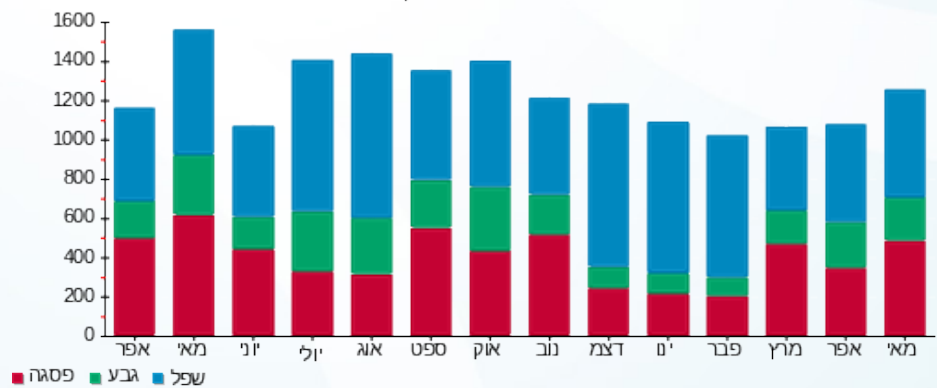



05/06/20 תאריך הפקדה:
 31/05/20 תאריך קריאה נוכחית:
 01/04/20 תאריך קריאה קודמת:

שם דייר: מחסן קורן
 שם אתר: קבוצת הנגב חנויות

לקוח/ה נכבד/ה, אנו מתכבדים להגיש את חישוב צריכת החשמל לתקופה 01/04/20 - 31/05/20:

מחסן קורן - 8 - 81018850 (3x20)

סוג תעריף	סוג צריכה	קריאה קודמת	קריאה נוכחית	סה"כ צריכה בקוט"ש	מחיר לקוט"ש בא"ג	סה"כ לתשלום
פרטי חשבון עבור תאריכים:						
777	פסגה	01/04/20	31/05/20	72.21	45.44	32.81 ₪
778	גבע	786.74	827.33	40.59	37.65	15.28 ₪
779	שפל	2,399.53	2,488.60	89.07	31.07	27.68 ₪

סה"כ לדייר:

פסגה	גבע	שפל	סה"כ	שיא ביקוש
72.21	40.59	89.07	201.88	0.23
32.81 ₪	15.28 ₪	27.68 ₪	75.77 ₪	

סה"כ צריכה
 סה"כ לתשלום

200.95 ₪	תשלום קבוע	
4.36 ₪	תשלום עבור גודל חיבור בKVA (3x20)	
281.08 ₪	סה"כ לתשלום	לא כולל מע"מ

התפלגות חיוב בש"ח לפי תעו"ז

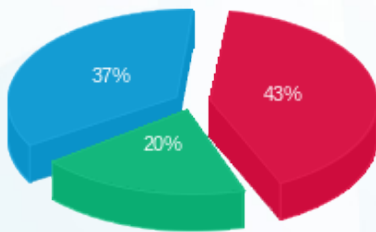

פסגה (32.81 ₪)
 גבע (15.28 ₪)
 שפל (27.68 ₪)

הסטוריית צריכה בקוט"ש

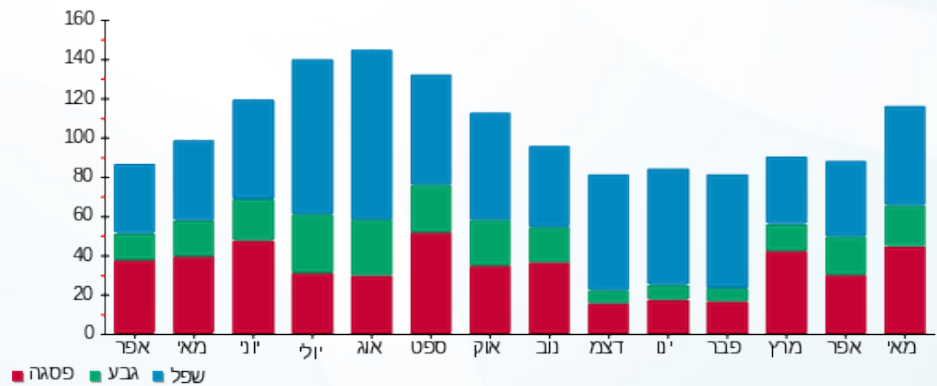



05/06/20 תאריך הפקה:
 31/05/20 תאריך קריאה נוכחית:
 01/04/20 תאריך קריאה קודמת:

שם דייר: מחסן רולדין
 שם אתר: קבוצת הנגב חנויות

לקוח/ה נכבד/ה, אנו מתכבדים להגיש את חישוב צריכת החשמל לתקופה 01/04/20 - 31/05/20:

מחסן רולדין - 7 - 81021309 (3x25)

סוג תעריף	סוג צריכה	קריאה קודמת	קריאה נוכחית	סה"כ צריכה בקוט"ש	מחיר לקוט"ש בא"ג	סה"כ לתשלום
			31/05/20	01/04/20	פרטי חשבון עבור תאריכים:	
777	פסגה	0.25	0.25	0.00	45.44	0.00 ₪
778	גבע	0.58	0.58	0.00	37.65	0.00 ₪
779	שפל	9.00	9.00	0.00	31.07	0.00 ₪

סה"כ לדייר:

פסגה	גבע	שפל	סה"כ	שיא ביקוש
0.00	0.00	0.00	0.00	
0.00 ₪	0.00 ₪	0.00 ₪	0.00 ₪	

סה"כ צריכה
 סה"כ לתשלום

200.95 ₪	תשלום קבוע	
5.45 ₪	תשלום עבור גודל חיבור KVA (3x25)	
206.40 ₪	סה"כ לתשלום	לא כולל מע"מ





05/06/20 תאריך הפקדה:
 31/05/20 תאריך קריאה נוכחית:
 01/04/20 תאריך קריאה קודמת:

שם דייר: מיניסו
 שם אתר: קבוצת הנגב חנויות

לקוח/ה נכבד/ה, אנו מתכבדים להגיש את חישוב צריכת החשמל לתקופה 01/04/20 - 31/05/20:

מיניסו - 1 - 17312912(3x160)

סוג תעריף	סוג צריכה	קריאה קודמת	קריאה נוכחית	סה"כ צריכה בקוט"ש	מחיר לקוט"ש בא"ג	סה"כ לתשלום
פרטי חשבון עבור תאריכים:						
777	פסגה	01/04/20	31/05/20	2,482.50	45.44	1,128.05 ₪
778	גבע	11,587.00	12,346.70	759.70	37.65	286.03 ₪
779	שפל	19,101.00	19,897.30	796.30	31.07	247.41 ₪

סה"כ לדייר:

פסגה	גבע	שפל	סה"כ	שיא ביקוש
2,482.50	759.70	796.30	4,038.50	24.69
1,128.05 ₪	286.03 ₪	247.41 ₪	1,661.49 ₪	

סה"כ צריכה
 סה"כ לתשלום

200.95 ₪	תשלום קבוע	
34.87 ₪	תשלום עבור גודל חיבור בKVA (3x160)	
1,897.31 ₪	סה"כ לתשלום	לא כולל מע"מ

התפלגות חיוב בש"ח לפי תע"ז

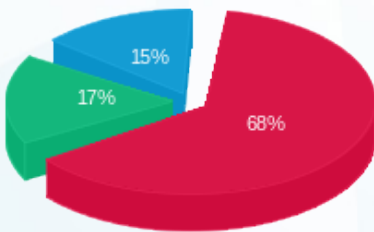

■ פסגה (1,128.05 ₪)
 ■ גבע (286.03 ₪)
 ■ שפל (247.41 ₪)

הסטוריית צריכה בקוט"ש

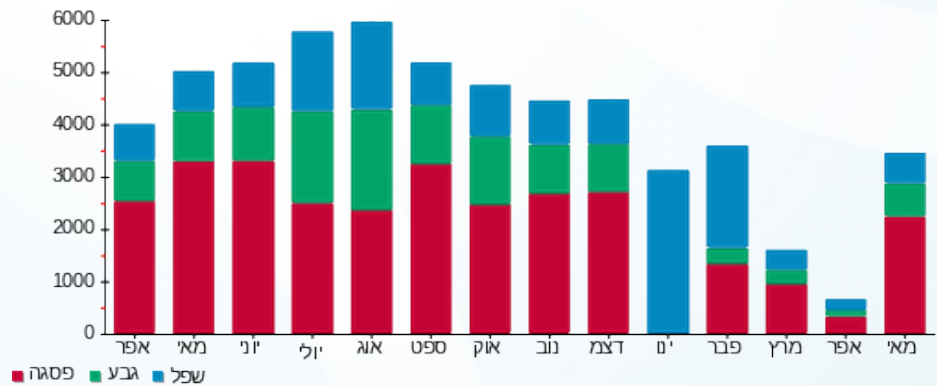



05/06/20

תאריך הפקדה:

31/05/20

תאריך קריאה נוכחית:

01/04/20

תאריך קריאה קודמת:

שם דייר: מיניסו מחסן
שם אתר: קבוצת הנגב חנויות

לקוח/ה נכבד/ה, אנו מתכבדים להגיש את חישוב צריכת החשמל לתקופה 01/04/20 - 31/05/20:

מיניסו מחסן - 4 - (3x25)81021309

סוג תעריף	סוג צריכה	קריאה קודמת	קריאה נוכחית	סה"כ צריכה בקוט"ש	מחיר לקוט"ש בא"ג	סה"כ לתשלום
פרטי חשבון עבור תאריכים:						
777	פסגה	01/04/20	31/05/20	1,119.86	45.44	0.25 ₪
778	גבע	337.77	337.77	0.0005	37.65	0.00 ₪
779	שפל	876.03	876.03	0.00	31.07	0.00 ₪

סה"כ לדייר:

פסגה	גבע	שפל	סה"כ	שיא ביקוש
0.55	0.0005	0.00	0.55	0.32
0.25 ₪	0.00 ₪	0.00 ₪	0.25 ₪	

סה"כ צריכה
סה"כ לתשלום

200.95 ₪	תשלום קבוע	
5.45 ₪	תשלום עבור גודל חיבור בKVA (3x25)	
206.65 ₪	סה"כ לתשלום	לא כולל מע"מ

התפלגות חיוב בש"ח לפי תע"ז

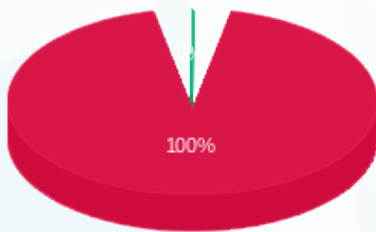

פסגה (0.25 ₪)
גבע (0.0002 ₪)
שפל (0.00 ₪)

הסטוריית צריכה בקוט"ש

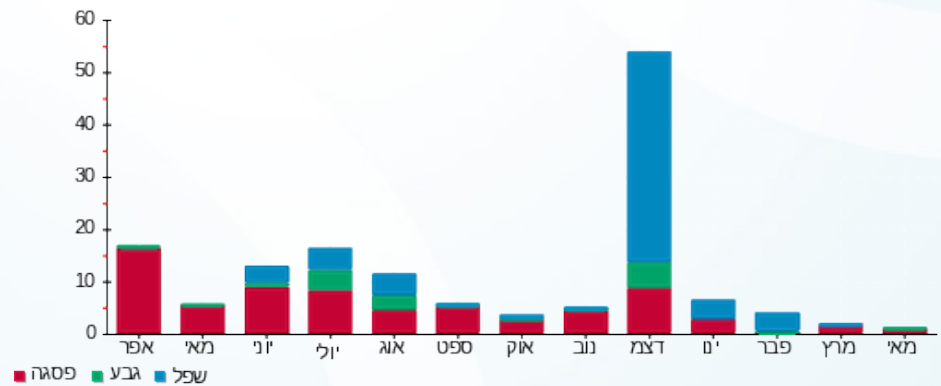



05/06/20

תאריך הפקדה:

שם דייר: מכון כושר

31/05/20

תאריך קריאה נוכחית:

שם אתר: קבוצת הנגב חנויות

01/04/20

תאריך קריאה קודמת:

לקוח/ה נכבד/ה, אנו מתכבדים להגיש את חישוב צריכת החשמל לתקופה 01/04/20 - 31/05/20:

מכון כושר - 2 - 15091176 (3x320)

סה"כ לתשלום	מחיר לקוט"ש בא"ג	סה"כ צריכה בקוט"ש	קריאה נוכחית	קריאה קודמת	סוג צריכה	סוג תעריף
			31/05/20	01/04/20		פרטי חשבון עבור תאריכים:
₪ 3,813.69	45.44	8,392.80	603,097.60	594,704.80	פסגה	777
₪ 803.90	37.65	2,135.20	219,143.20	217,008.00	גבע	778
₪ 818.26	31.07	2,633.60	270,642.40	268,008.80	שפל	779

סה"כ לדיר:

שיא ביקוש	סה"כ	שפל	גבע	פסגה
525.94	13,161.60	2,633.60	2,135.20	8,392.80
	₪ 5,435.85	₪ 818.26	₪ 803.90	₪ 3,813.69

סה"כ צריכה

סה"כ לתשלום

₪ 200.95	תשלום קבוע	
₪ 69.74	תשלום עבור גודל חיבור בKVA (3x320)	
₪ 5,706.54	סה"כ לתשלום	לא כולל מע"מ

התפלגות חיוב בש"ח לפי תעו"ז

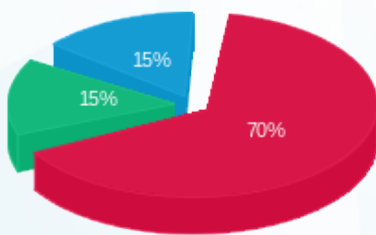

- פסגה (₪ 3,813.69) - 70%
- גבע (₪ 803.90) - 15%
- שפל (₪ 818.26) - 15%

הסטוריית צריכה בקוט"ש

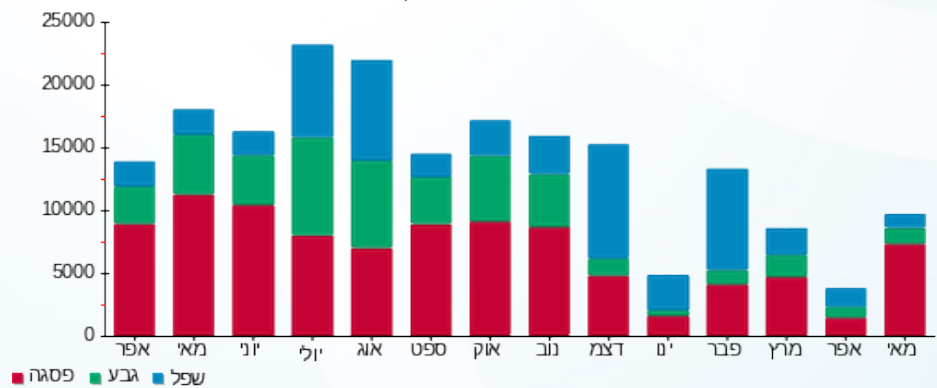



05/06/20 תאריך הפקה:
 31/05/20 תאריך קריאה נוכחית:
 01/04/20 תאריך קריאה קודמת:

שם דייר: ממתקי מגדל
 שם אתר: קבוצת הנגב חנויות

לקוח/ה נכבד/ה, אנו מתכבדים להגיש את חישוב צריכת החשמל לתקופה 01/04/20 - 31/05/20:

ממתקי מגדל - 2 - 15129211 (3x40)

סוג תעריף	סוג צריכה	קריאה קודמת	קריאה נוכחית	סה"כ צריכה בקוט"ש	מחיר לקוט"ש בא"ג	סה"כ לתשלום
פרטי חשבון עבור תאריכים:						
777	פסגה	01/04/20	31/05/20	320.30	45.44	145.54 ₪
778	גבע	4,133.00	4,219.10	86.10	37.65	32.42 ₪
779	שפל	17,059.40	17,513.80	454.40	31.07	141.18 ₪

סה"כ לדייר:

פסגה	גבע	שפל	סה"כ	שיא ביקוש
320.30	86.10	454.40	860.80	8.57
145.54 ₪	32.42 ₪	141.18 ₪	319.14 ₪	

סה"כ צריכה
 סה"כ לתשלום

200.95 ₪	תשלום קבוע	
8.72 ₪	תשלום עבור גודל חיבור בKVA (3x40)	
528.81 ₪	סה"כ לתשלום	לא כולל מע"מ

התפלגות חיוב בש"ח לפי תע"ז

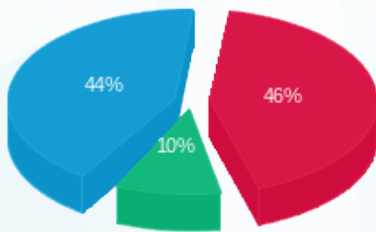

■ פסגה (145.54 ₪)
 ■ גבע (32.42 ₪)
 ■ שפל (141.18 ₪)

הסטוריית צריכה בקוט"ש

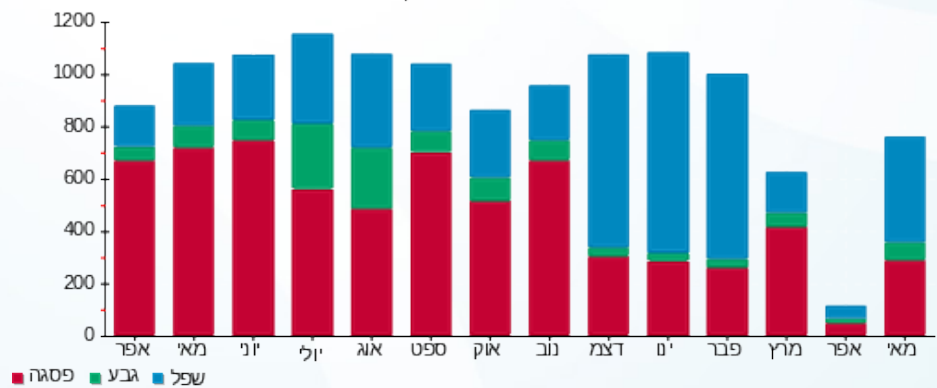



05/06/20

תאריך הפקדה:

31/05/20

תאריך קריאה נוכחית:

01/04/20

תאריך קריאה קודמת:

שם דייר: מספרה תל תל
שם אתר: קבוצת הנגב חנויות

לקוח/ה נכבד/ה, אנו מתכבדים להגיש את חישוב צריכת החשמל לתקופה 01/04/20 - 31/05/20:

מספרה תל תל - 1 - 14014363(3x40)

סוג תעריף	סוג צריכה	קריאה קודמת	קריאה נוכחית	סה"כ צריכה בקוט"ש	מחיר לקוט"ש בא"ג	סה"כ לתשלום
פרטי חשבון עבור תאריכים:						
777	פסגה	01/04/20	31/05/20	359.50	45.44	163.36 ₪
778	גבע	4,848.30	4,940.60	92.30	37.65	34.75 ₪
779	שפל	6,553.90	6,623.50	69.60	31.07	21.62 ₪

סה"כ לדיר:

פסגה	גבע	שפל	סה"כ	שיא ביקוש
359.50	92.30	69.60	521.40	
163.36 ₪	34.75 ₪	21.62 ₪	219.73 ₪	

סה"כ צריכה

סה"כ לתשלום

200.95 ₪	תשלום קבוע	
8.72 ₪	תשלום עבור גודל חיבור בKVA (3x40)	
429.40 ₪	סה"כ לתשלום	לא כולל מע"מ

התפלגות חיוב בש"ח לפי תע"ז

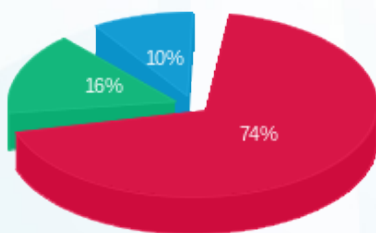

- פסגה (163.36 ₪) - 74%
- גבע (34.75 ₪) - 16%
- שפל (21.62 ₪) - 10%

הסטוריית צריכה בקוט"ש

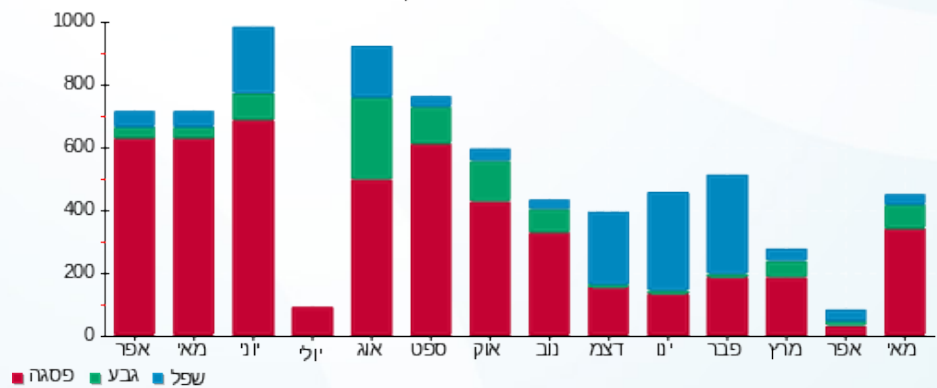



05/06/20

תאריך הפקה:

שם דייר: מספרת עדן - דורון
שם אתר: קבוצת הנגב חנויות

31/05/20

תאריך קריאה נוכחית:

01/04/20

תאריך קריאה קודמת:

לקוח/ה נכבד/ה, אנו מתכבדים להגיש את חישוב צריכת החשמל לתקופה 01/04/20 - 31/05/20:

מספרת עדן - דורון - 5 - 15129211(3x63)

סוג תעריף	סוג צריכה	קריאה קודמת	קריאה נוכחית	סה"כ צריכה בקוט"ש	מחיר לקוט"ש בא"ג	סה"כ לתשלום
פרטי חשבון עבור תאריכים:						
777	פסגה	01/04/20	31/05/20	119.20	45.44	54.16 ₪
778	גבע	8,758.70	8,773.70	15.00	37.65	5.65 ₪
779	שפל	10,489.00	10,635.80	146.80	31.07	45.61 ₪

סה"כ לדייר:

פסגה	גבע	שפל	סה"כ	שיא ביקוש
119.20	15.00	146.80	281.00	8.89
54.16 ₪	5.65 ₪	45.61 ₪	105.42 ₪	

סה"כ צריכה
סה"כ לתשלום

200.95 ₪	תשלום קבוע	
13.73 ₪	תשלום עבור גודל חיבור בKVA (3x63)	
320.10 ₪	סה"כ לתשלום	לא כולל מע"מ

התפלגות חיוב בש"ח לפי תעו"ז

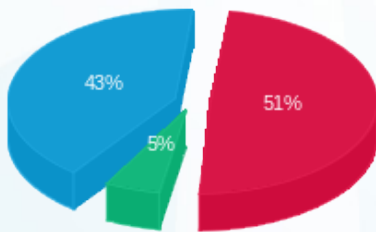

פסגה (54.16 ₪) 51%
גבע (5.65 ₪) 5%
שפל (45.61 ₪) 43%

הסטוריית צריכה בקוט"ש

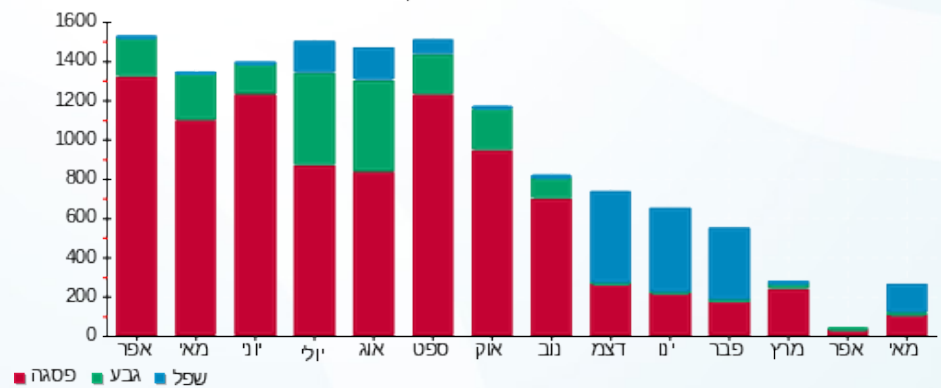



05/06/20 תאריך הפקה:
 31/05/20 תאריך קריאה נוכחית:
 01/04/20 תאריך קריאה קודמת:

שם דייר: מקדונלד
 שם אתר: קבוצת הנגב חנויות

לקוח/ה נכבד/ה, אנו מתכבדים להגיש את חישוב צריכת החשמל לתקופה 01/04/20 - 31/05/20:

מקדונלד - 2 - 15091182 (3x125)

סוג תעריף	סוג צריכה	קריאה קודמת	קריאה נוכחית	סה"כ צריכה בקוט"ש	מחיר לקוט"ש בא"ג	סה"כ לתשלום
		01/04/20	31/05/20	פרטי חשבון עבור תאריכים:		
777	פסגה	195,457.60	203,115.92	7,658.32	45.44	3,479.94 ₪
778	גבע	90,172.80	92,688.51	2,515.71	37.65	947.17 ₪
779	שפל	183,571.40	187,240.75	3,669.35	31.07	1,140.07 ₪

סה"כ לדיר:

פסגה	גבע	שפל	סה"כ	שיא ביקוש
7,658.32	2,515.71	3,669.35	13,843.38	42.24
3,479.94 ₪	947.17 ₪	1,140.07 ₪	5,567.17 ₪	

סה"כ צריכה

סה"כ לתשלום

200.95 ₪	תשלום קבוע	
27.24 ₪	תשלום עבור גודל חיבור בKVA (3x125)	
5,795.37 ₪	סה"כ לתשלום	לא כולל מע"מ

התפלגות חיוב בש"ח לפי תע"ז

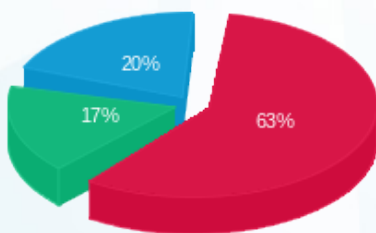

פסגה (3,479.94 ₪) 63%
 גבע (947.17 ₪) 17%
 שפל (1,140.07 ₪) 20%

הסטוריית צריכה בקוט"ש

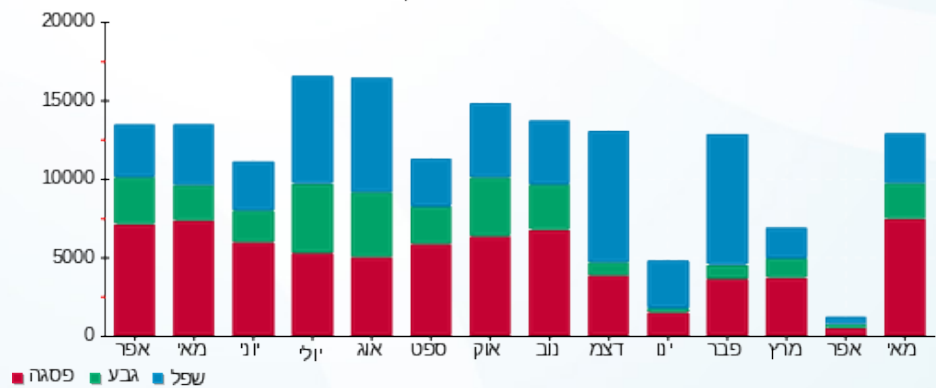



05/06/20

תאריך הפקדה:

שם דייר: מרכז הלבשה
שם אתר: קבוצת הנגב חנויות

31/05/20

תאריך קריאה נוכחית:

01/04/20

תאריך קריאה קודמת:

לקוח/ה נכבד/ה, אנו מתכבדים להגיש את חישוב צריכת החשמל לתקופה 01/04/20 - 31/05/20:

מרכז הלבשה - 11 - 15114136(3x100)

סוג תעריף	סוג צריכה	קריאה קודמת	קריאה נוכחית	סה"כ צריכה בקוט"ש	מחיר לקוט"ש בא"ג	סה"כ לתשלום
פרטי חשבון עבור תאריכים:						
777	פסגה	01/04/20	31/05/20	3,405.20	45.44	1,547.32 ₪
778	גבע	35,902.80	36,642.00	739.20	37.65	278.31 ₪
779	שפל	26,802.20	26,939.20	137.00	31.07	42.57 ₪

סה"כ לדייר:

פסגה	גבע	שפל	סה"כ	שיא ביקוש
3,405.20	739.20	137.00	4,281.40	21.62
1,547.32 ₪	278.31 ₪	42.57 ₪	1,868.20 ₪	

סה"כ צריכה

סה"כ לתשלום

200.95 ₪	תשלום קבוע	
21.79 ₪	תשלום עבור גודל חיבור בKVA (3x100)	
2,090.94 ₪	סה"כ לתשלום	לא כולל מע"מ

התפלגות חיוב בש"ח לפי תע"ז

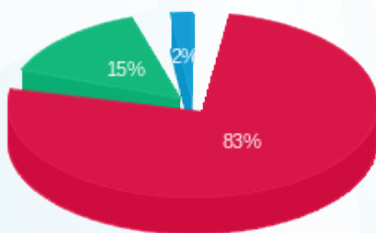

■ פסגה (1,547.32 ₪)
■ גבע (278.31 ₪)
■ שפל (42.57 ₪)

הסטוריית צריכה בקוט"ש

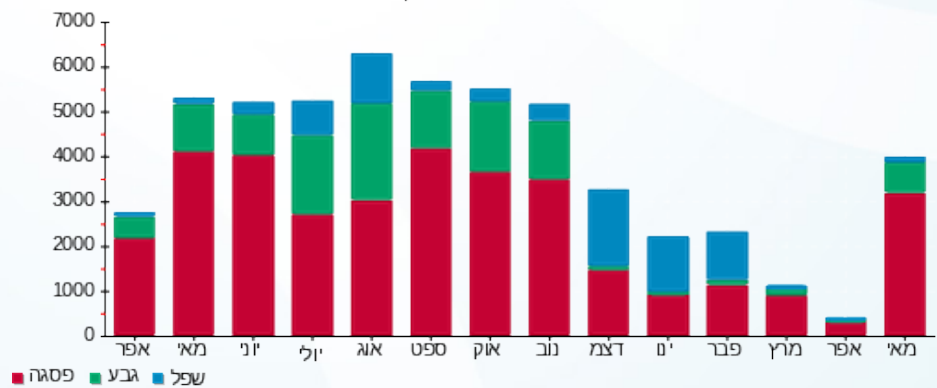



05/06/20 תאריך הפקה:
 31/05/20 תאריך קריאה נוכחית:
 01/04/20 תאריך קריאה קודמת:

שם דייר: משביר
 שם אתר: קבוצת הנגב חנויות

לקוח/ה נכבד/ה, אנו מתכבדים להגיש את חישוב צריכת החשמל לתקופה 01/04/20 - 31/05/20:

משביר - 1 - 15091182 (3x100)

סוג תעריף	סוג צריכה	קריאה קודמת	קריאה נוכחית	סה"כ צריכה בקוט"ש	מחיר לקוט"ש בא"ג	סה"כ לתשלום
		01/04/20	31/05/20			
777	פסגה	2,172,788.00	2,232,180.20	59,392.20	45.44	26,987.82 ₪
778	גבע	738,449.00	746,886.12	8,437.12	37.65	3,176.58 ₪
779	שפל	1,424,085.00	1,431,971.36	7,886.36	31.07	2,450.29 ₪

סה"כ לדיר:

פסגה	גבע	שפל	סה"כ	שיא ביקוש
59,392.20	8,437.12	7,886.36	75,715.68	342.76
26,987.82 ₪	3,176.58 ₪	2,450.29 ₪	32,614.68 ₪	

סה"כ צריכה
 סה"כ לתשלום

200.95 ₪	תשלום קבוע	
21.79 ₪	תשלום עבור גודל חיבור בKVA (3x100)	
32,837.43 ₪	סה"כ לתשלום	לא כולל מע"מ

התפלגות חיוב בש"ח לפי תעו"ז

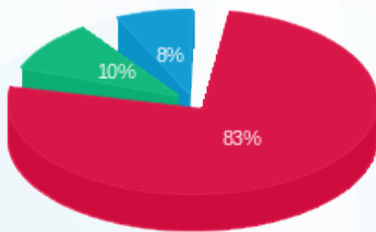

פסגה (26,987.82 ₪)
 גבע (3,176.58 ₪)
 שפל (2,450.29 ₪)

הסטוריית צריכה בקוט"ש

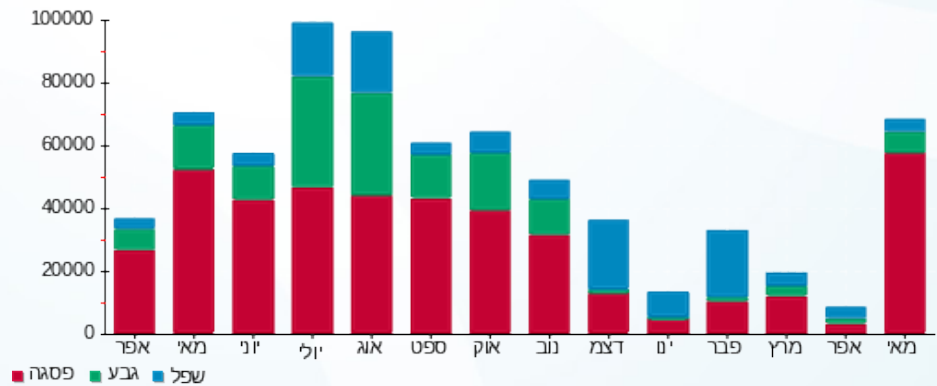

05/06/20 תאריך הפקה:
 31/05/20 תאריך קריאה נוכחית:
 01/04/20 תאריך קריאה קודמת:

שם דייר: משרדי הנהלה וביטחון חיוני
שם אתר: קבוצת הנגב חנויות

לקוח/ה נכבד/ה, אנו מתכבדים להגיש את חישוב צריכת החשמל לתקופה 01/04/20 - 31/05/20:

משרדי הנהלה וביטחון חיוני - 4 - (0x0)16193930

סוג תעריף	סוג צריכה	קריאה קודמת	קריאה נוכחית	סה"כ צריכה בקוט"ש	מחיר לקוט"ש בא"ג	סה"כ לתשלום
פרטי חשבון עבור תאריכים:						
777	פסגה	01/04/20	31/05/20	50.70	45.44	23.04 ₪
778	גבע	1,302.30	1,325.75	23.45	37.65	8.83 ₪
779	שפל	4,978.25	5,027.05	48.80	31.07	15.16 ₪

סה"כ לדייר:

פסגה	גבע	שפל	סה"כ	שיא ביקוש
50.70	23.45	48.80	122.95	1.83
23.04 ₪	8.83 ₪	15.16 ₪	47.03 ₪	

סה"כ צריכה
סה"כ לתשלום

0.00 ₪	תשלום קבוע	
0.00 ₪	תשלום עבור גודל חיבור בKVA (0x0)	
47.03 ₪	סה"כ לתשלום	לא כולל מע"מ

התפלגות חיוב בש"ח לפי תעו"ז

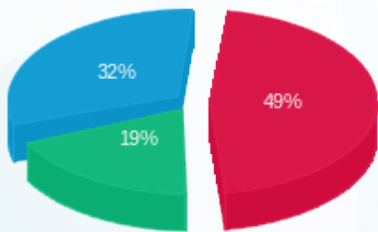

■ פסגה (23.04 ₪)
 ■ גבע (8.83 ₪)
 ■ שפל (15.16 ₪)

הסטוריית צריכה בקוט"ש

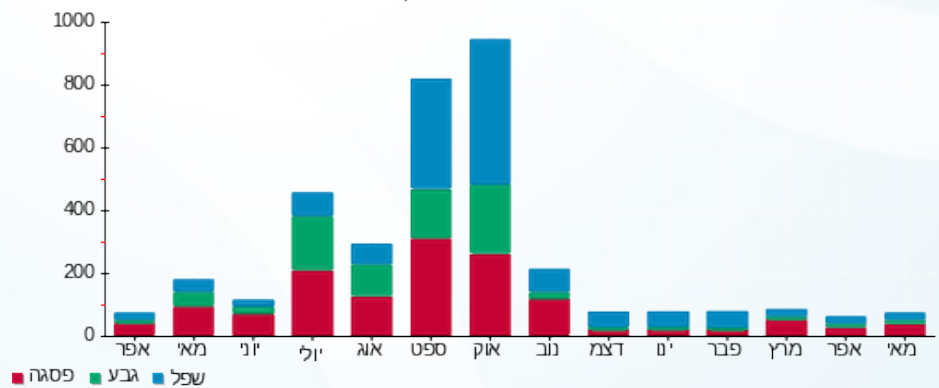

05/06/20 תאריך הפקה:
 31/05/20 תאריך קריאה נוכחית:
 01/04/20 תאריך קריאה קודמת:

שם דייר: משרדי הנהלה ומשרדי חדר ביטחון
שם אתר: קבוצת הנגב חנויות

לקוח/ה נכבד/ה, אנו מתכבדים להגיש את חישוב צריכת החשמל לתקופה 01/04/20 - 31/05/20:

משרדי הנהלה ומשרדי חדר ביטחון - 1 - 16193930 (0x0)

סוג תעריף	סוג צריכה	קריאה קודמת	קריאה נוכחית	סה"כ צריכה בקוט"ש	מחיר לקוט"ש בא"ג	סה"כ לתשלום
		01/04/20	31/05/20	פרטי חשבון עבור תאריכים:		
777	פסגה	35,867.30	39,140.90	3,273.60	45.44	1,487.52 ₪
778	גבע	15,643.10	17,114.80	1,471.70	37.65	554.10 ₪
779	שפל	66,993.50	70,304.00	3,310.50	31.07	1,028.57 ₪

סה"כ לדייר:

פסגה	גבע	שפל	סה"כ	שיא ביקוש
3,273.60	1,471.70	3,310.50	8,055.80	13.22
1,487.52 ₪	554.10 ₪	1,028.57 ₪	3,070.19 ₪	

סה"כ צריכה
סה"כ לתשלום

0.00 ₪	תשלום קבוע	
0.00 ₪	תשלום עבור גודל חיבור בKVA (0x0)	
3,070.19 ₪	סה"כ לתשלום	לא כולל מע"מ

התפלגות חיוב בש"ח לפי תע"ז

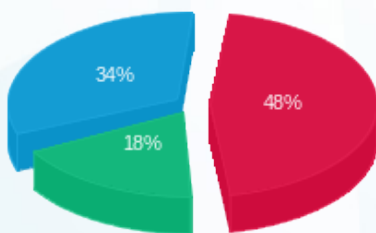

■ פסגה (1,487.52 ₪)
 ■ גבע (554.10 ₪)
 ■ שפל (1,028.57 ₪)

הסטוריית צריכה בקוט"ש

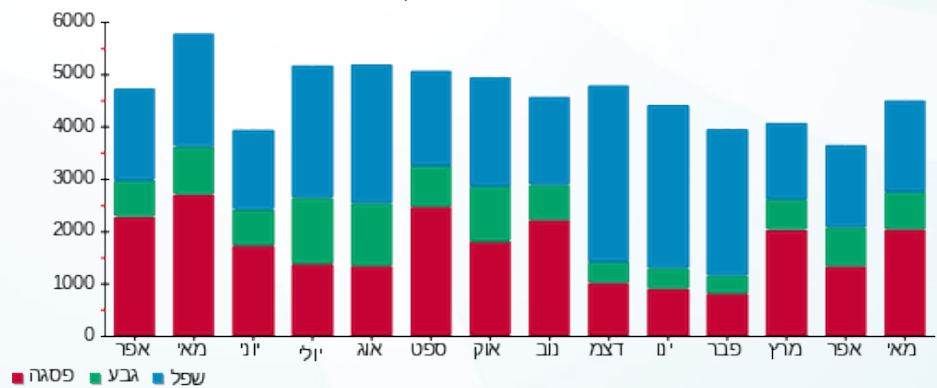



05/06/20 תאריך הפקה:
 31/05/20 תאריך קריאה נוכחית:
 01/04/20 תאריך קריאה קודמת:

שם דייר: מתקן פרטני
 שם אתר: קבוצת הנגב חנויות

לקוח/ה נכבד/ה, אנו מתכבדים להגיש את חישוב צריכת החשמל לתקופה 01/04/20 - 31/05/20:

מתקן פרטני - 1 - 16193938 (3x25)

סוג תעריף	סוג צריכה	קריאה קודמת	קריאה נוכחית	סה"כ צריכה בקוט"ש	מחיר לקוט"ש בא"ג	סה"כ לתשלום
פרטי חשבון עבור תאריכים:						
777	פסגה	01/04/20	31/05/20	654.55	45.44	297.43 ₪
778	גבע	3,955.75	4,320.15	364.40	37.65	137.20 ₪
779	שפל	12,303.25	13,121.85	818.60	31.07	254.34 ₪

סה"כ לדייר:

פסגה	גבע	שפל	סה"כ	שיא ביקוש
654.55	364.40	818.60	1,837.55	1.48
297.43 ₪	137.20 ₪	254.34 ₪	688.96 ₪	

סה"כ צריכה
 סה"כ לתשלום

200.95 ₪	תשלום קבוע	
5.45 ₪	תשלום עבור גודל חיבור בKVA (3x25)	
895.36 ₪	סה"כ לתשלום	לא כולל מע"מ

התפלגות חיוב בש"ח לפי תעו"ז

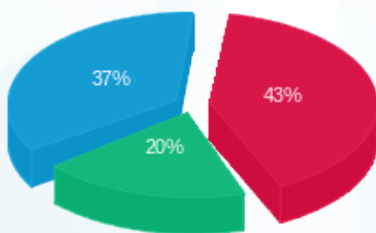

■ פסגה (297.43 ₪)
 ■ גבע (137.20 ₪)
 ■ שפל (254.34 ₪)

הסטוריית צריכה בקוט"ש

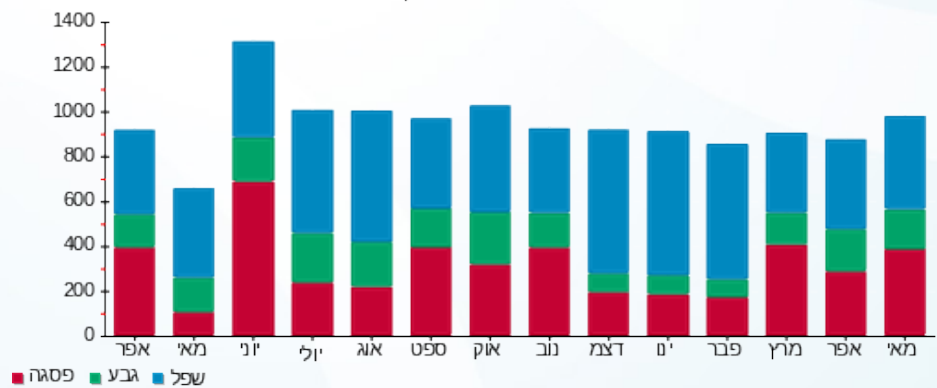



05/06/20 תאריך הפקדה:
 31/05/20 תאריך קריאה נוכחית:
 01/04/20 תאריך קריאה קודמת:

שם דייר: ניו מתנות
 שם אתר: קבוצת הנגב חנויות

לקוח/ה נכבד/ה, אנו מתכבדים להגיש את חישוב צריכת החשמל לתקופה 01/04/20 - 31/05/20:

ניו מתנות - 1 - 13127905 (3x40)

סוג תעריף	סוג צריכה	קריאה קודמת	קריאה נוכחית	סה"כ צריכה בקוט"ש	מחיר לקוט"ש בא"ג	סה"כ לתשלום
פרטי חשבון עבור תאריכים:						
777	פסגה	01/04/20	31/05/20	659.80	45.44	299.81 ₪
778	גבע	10,957.90	11,162.00	204.10	37.65	76.84 ₪
779	שפל	10,833.10	10,906.50	73.40	31.07	22.81 ₪

סה"כ לדייר:

פסגה	גבע	שפל	סה"כ	שיא ביקוש
659.80	204.10	73.40	937.30	
299.81 ₪	76.84 ₪	22.81 ₪	399.46 ₪	

סה"כ צריכה
 סה"כ לתשלום

200.95 ₪	תשלום קבוע	
8.72 ₪	תשלום עבור גודל חיבור בKVA (3x40)	
609.13 ₪	סה"כ לתשלום	לא כולל מע"מ

התפלגות חיוב בש"ח לפי תעו"ז

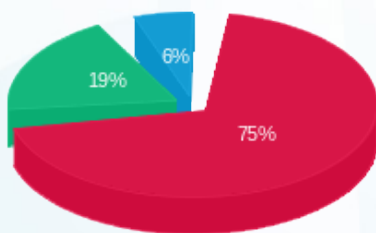

■ פסגה (299.81 ₪)
 ■ גבע (76.84 ₪)
 ■ שפל (22.81 ₪)

הסטוריית צריכה בקוט"ש

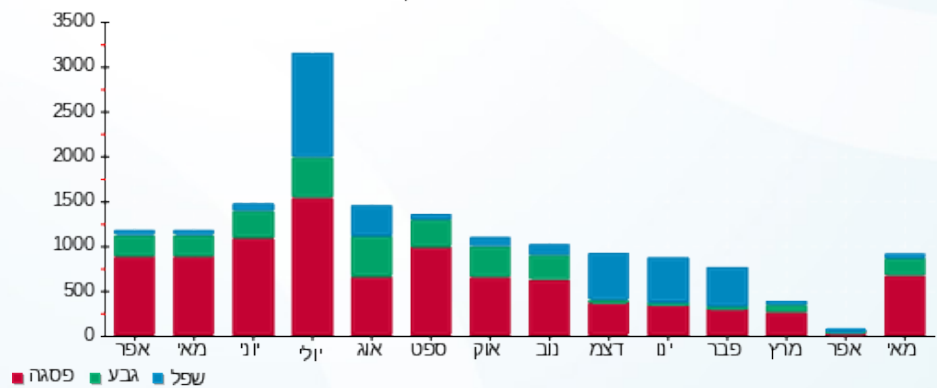



05/06/20

תאריך הפקדה:

שם דייר: נמרוד

31/05/20

תאריך קריאה נוכחית:

שם אתר: קבוצת הנגב חנויות

01/04/20

תאריך קריאה קודמת:

לקוח/ה נכבד/ה, אנו מתכבדים להגיש את חישוב צריכת החשמל לתקופה 01/04/20 - 31/05/20:

נעלי נמרוד - 6 - 14118692 (3x25)

סוג תעריף	סוג צריכה	קריאה קודמת	קריאה נוכחית	סה"כ צריכה בקוט"ש	מחיר לקוט"ש בא"ג	סה"כ לתשלום
פרטי חשבון עבור תאריכים:						
777	פסגה	01/04/20	31/05/20	651.30	45.44	295.95 ₪
778	גבע	7,861.10	7,999.80	138.70	37.65	52.22 ₪
779	שפל	6,453.40	6,495.10	41.70	31.07	12.96 ₪

סה"כ לדייר:

פסגה	גבע	שפל	סה"כ	שיא ביקוש
651.30	138.70	41.70	831.70	6.02
295.95 ₪	52.22 ₪	12.96 ₪	361.13 ₪	

סה"כ צריכה

סה"כ לתשלום

200.95 ₪	תשלום קבוע	
5.45 ₪	תשלום עבור גודל חיבור בKVA (3x25)	
567.53 ₪	סה"כ לתשלום	לא כולל מע"מ

התפלגות חיוב בש"ח לפי תעו"ז

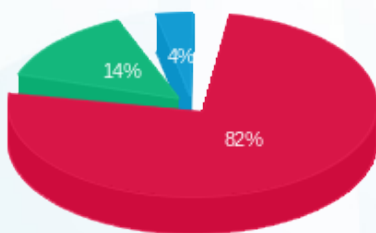

- פסגה (295.95 ₪)
- גבע (52.22 ₪)
- שפל (12.96 ₪)

הסטוריית צריכה בקוט"ש

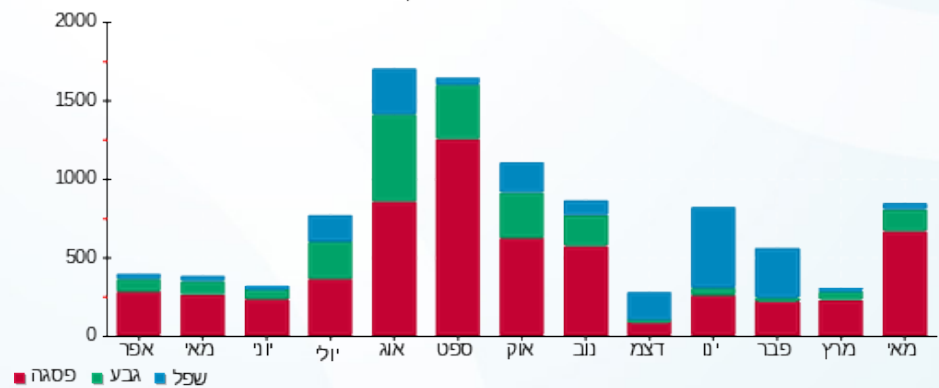



05/06/20 תאריך הפקה:
 31/05/20 תאריך קריאה נוכחית:
 01/04/20 תאריך קריאה קודמת:

שם דייר: נעלי TO GO
 שם אתר: קבוצת הנגב חנויות

לקוח/ה נכבד/ה, אנו מתכבדים להגיש את חישוב צריכת החשמל לתקופה 01/04/20 - 31/05/20:

נעלי 10 - (3x63)14086125 TO GO

סוג תעריף	סוג צריכה	קריאה קודמת	קריאה נוכחית	סה"כ צריכה בקוט"ש	מחיר לקוט"ש בא"ג	סה"כ לתשלום
פרטי חשבון עבור תאריכים:						
777	פסגה	01/04/20	31/05/20	2,300.80	45.44	1,045.48 ₪
778	גבע	33,179.30	33,598.00	418.70	37.65	157.64 ₪
779	שפל	39,205.20	41,001.70	1,796.50	31.07	558.17 ₪

סה"כ לדייר:

פסגה	גבע	שפל	סה"כ	שיא ביקוש
2,300.80	418.70	1,796.50	4,516.00	14.62
1,045.48 ₪	157.64 ₪	558.17 ₪	1,761.30 ₪	

סה"כ צריכה
 סה"כ לתשלום

200.95 ₪	תשלום קבוע	
13.73 ₪	תשלום עבור גודל חיבור בKVA (3x63)	
1,975.98 ₪	סה"כ לתשלום	לא כולל מע"מ

התפלגות חיוב בש"ח לפי תעו"ז

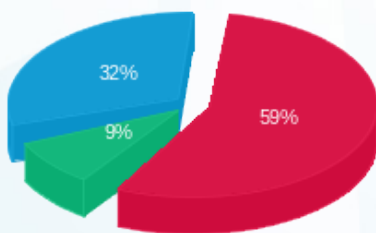

■ פסגה (1,045.48 ₪)
 ■ גבע (157.64 ₪)
 ■ שפל (558.17 ₪)

הסטוריית צריכה בקוט"ש

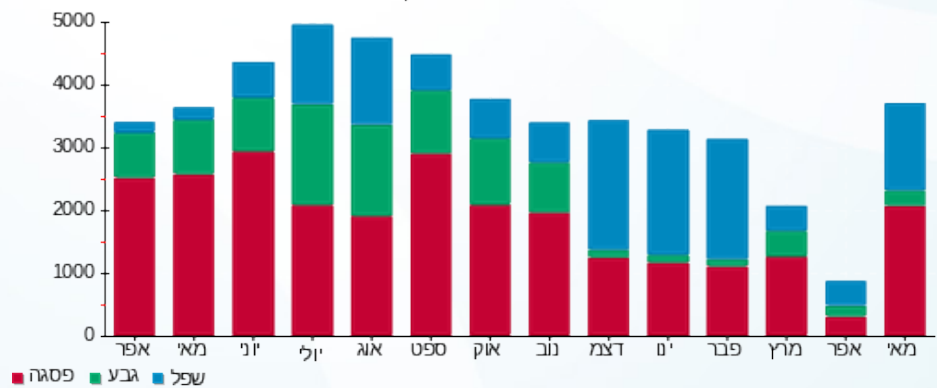



05/06/20 תאריך הפקה:
 31/05/20 תאריך קריאה נוכחית:
 01/04/20 תאריך קריאה קודמת:

שם דייר: נעלי גראס
 שם אתר: קבוצת הנגב חנויות

לקוח/ה נכבד/ה, אנו מתכבדים להגיש את חישוב צריכת החשמל לתקופה 01/04/20 - 31/05/20:

נעלי גראס - 5 - 14154665 (3x160)

סוג תעריף	סוג צריכה	קריאה קודמת	קריאה נוכחית	סה"כ צריכה בקוט"ש	מחיר לקוט"ש בא"ג	סה"כ לתשלום
פרטי חשבון עבור תאריכים:						
777	פסגה	01/04/20	31/05/20	1,010.06	45.44	458.97 ₪
778	גבע	21,733.90	22,035.35	301.45	37.65	113.50 ₪
779	שפל	26,437.90	26,604.99	167.09	31.07	51.91 ₪

סה"כ לדייר:

פסגה	גבע	שפל	סה"כ	שיא ביקוש
1,010.06	301.45	167.09	1,478.60	13.44
458.97 ₪	113.50 ₪	51.91 ₪	624.38 ₪	

סה"כ צריכה
 סה"כ לתשלום

200.95 ₪	תשלום קבוע	
34.87 ₪	תשלום עבור גודל חיבור בKVA (3x160)	
860.20 ₪	סה"כ לתשלום	לא כולל מע"מ

התפלגות חיוב בש"ח לפי תעו"ז

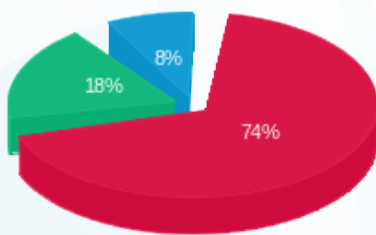

■ פסגה (458.97 ₪)
 ■ גבע (113.50 ₪)
 ■ שפל (51.91 ₪)

הסטוריית צריכה בקוט"ש

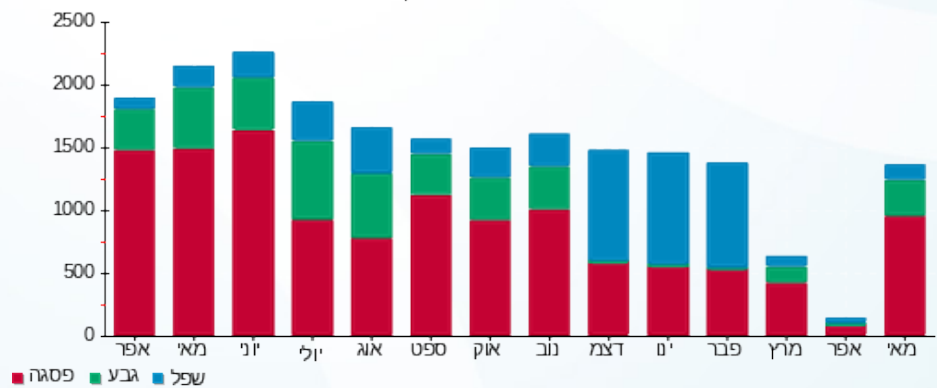



05/06/20 תאריך הפקדה:
 31/05/20 תאריך קריאה נוכחית:
 01/04/20 תאריך קריאה קודמת:

שם דייר: נעלי קוקה
 שם אתר: קבוצת הנגב חנויות

לקוח/ה נכבד/ה, אנו מתכבדים להגיש את חישוב צריכת החשמל לתקופה 01/04/20 - 31/05/20:

נעלי קוקה - 2 - 14118692 (3x40)

סוג תעריף	סוג צריכה	קריאה קודמת	קריאה נוכחית	סה"כ צריכה בקוט"ש	מחיר לקוט"ש בא"ג	סה"כ לתשלום
פרטי חשבון עבור תאריכים:						
777	פסגה	01/04/20	31/05/20	1,064.60	45.44	483.75 ₪
778	גבע	9,638.40	9,850.60	212.20	37.65	79.89 ₪
779	שפל	7,822.70	7,909.40	86.70	31.07	26.94 ₪

סה"כ לדייר:

פסגה	גבע	שפל	סה"כ	שיא ביקוש
1,064.60	212.20	86.70	1,363.50	6.96
483.75 ₪	79.89 ₪	26.94 ₪	590.59 ₪	

סה"כ צריכה
 סה"כ לתשלום

200.95 ₪	תשלום קבוע	
8.72 ₪	תשלום עבור גודל חיבור בKVA (3x40)	
800.25 ₪	סה"כ לתשלום	לא כולל מע"מ

התפלגות חיוב בש"ח לפי תעו"ז

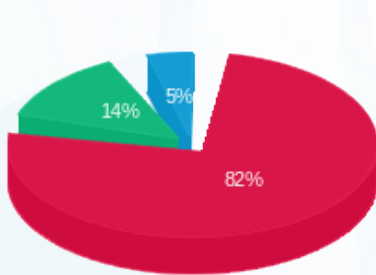

פסגה (483.75 ₪)
 גבע (79.89 ₪)
 שפל (26.94 ₪)

הסטוריית צריכה בקוט"ש

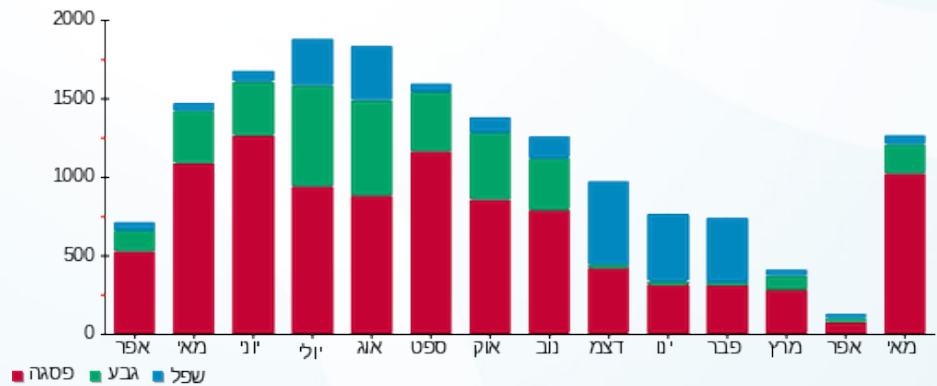

05/06/20 תאריך הפקדה:
 31/05/20 תאריך קריאה נוכחית:
 01/04/20 תאריך קריאה קודמת:

שם דייר: נעמן חנות זמנית חדשה
שם אתר: קבוצת הנגב חנויות

לקוח/ה נכבד/ה, אנו מתכבדים להגיש את חישוב צריכת החשמל לתקופה 01/04/20 - 31/05/20:

נעמן חנות זמנית חדשה - 4 - 81018771(3x40)

סוג תעריף	סוג צריכה	קריאה קודמת	קריאה נוכחית	סה"כ צריכה בקוט"ש	מחיר לקוט"ש בא"ג	סה"כ לתשלום
פרטי חשבון עבור תאריכים:						
777	פסגה	01/04/20	31/05/20	643.55	45.44	292.43 ₪
778	גבע	19,891.10	20,015.15	124.05	37.65	46.70 ₪
779	שפל	22,393.20	22,478.10	84.90	31.07	26.38 ₪

סה"כ לדייר:

פסגה	גבע	שפל	סה"כ	שיא ביקוש
643.55	124.05	84.90	852.50	6.60
292.43 ₪	46.70 ₪	26.38 ₪	365.51 ₪	

סה"כ צריכה
סה"כ לתשלום

200.95 ₪	תשלום קבוע	
8.72 ₪	תשלום עבור גודל חיבור בKVA (3x40)	
575.18 ₪	סה"כ לתשלום	לא כולל מע"מ

התפלגות חיוב בש"ח לפי תעו"ז

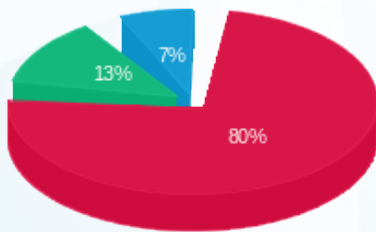

■ פסגה (292.43 ₪)
 ■ גבע (46.70 ₪)
 ■ שפל (26.38 ₪)

הסטוריית צריכה בקוט"ש

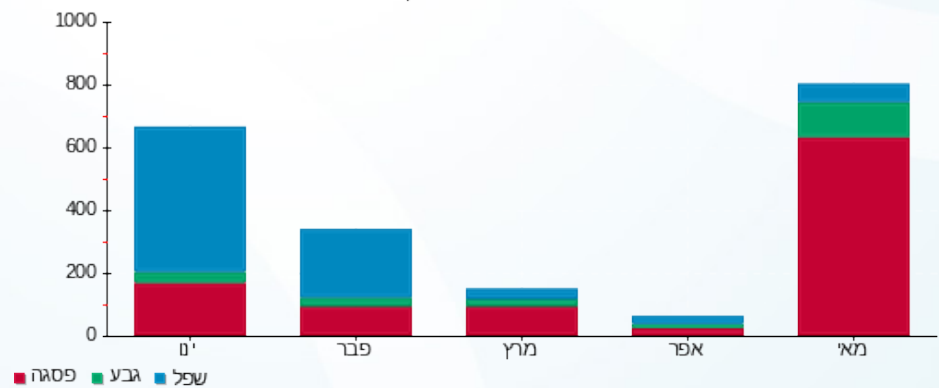



05/06/20 תאריך הפקדה:
 31/05/20 תאריך קריאה נוכחית:
 01/04/20 תאריך קריאה קודמת:

שם דייר: סבון של פעם
 שם אתר: קבוצת הנגב חנויות

לקוח/ה נכבד/ה, אנו מתכבדים להגיש את חישוב צריכת החשמל לתקופה 01/04/20 - 31/05/20:

סבון של פעם - 1 - 14014447(3x40)

סוג תעריף	סוג צריכה	קריאה קודמת	קריאה נוכחית	סה"כ צריכה בקוט"ש	מחיר לקוט"ש בא"ג	סה"כ לתשלום
פרטי חשבון עבור תאריכים:						
777	פסגה	01/04/20	31/05/20	831.60	45.44	377.88 ₪
778	גבע	12,241.10	12,521.50	280.40	37.65	105.57 ₪
779	שפל	12,541.20	12,725.70	184.50	31.07	57.32 ₪

סה"כ לדיר:

פסגה	גבע	שפל	סה"כ	שיא ביקוש
831.60	280.40	184.50	1,296.50	
377.88 ₪	105.57 ₪	57.32 ₪	540.77 ₪	

סה"כ צריכה
 סה"כ לתשלום

200.95 ₪	תשלום קבוע	
8.72 ₪	תשלום עבור גודל חיבור בKVA (3x40)	
750.44 ₪	סה"כ לתשלום	לא כולל מע"מ

התפלגות חיוב בש"ח לפי תעו"ז

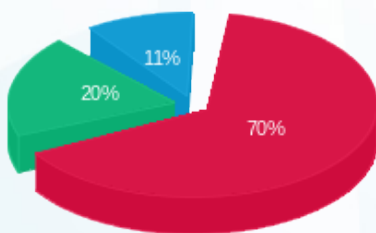

■ פסגה (377.88 ₪)
 ■ גבע (105.57 ₪)
 ■ שפל (57.32 ₪)

הסטוריית צריכה בקוט"ש

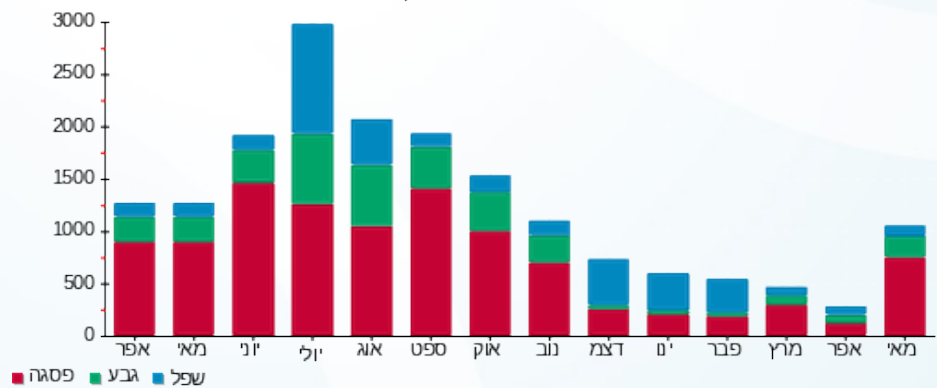



05/06/20

תאריך הפקדה:

שם דייר: סברובסקי

31/05/20

תאריך קריאה נוכחית:

שם אתר: קבוצת הנגב חנויות

01/04/20

תאריך קריאה קודמת:

לקוח/ה נכבד/ה, אנו מתכבדים להגיש את חישוב צריכת החשמל לתקופה 01/04/20 - 31/05/20:

סברובסקי - 6 - 00024580 (3x25)

סוג תעריף	סוג צריכה	קריאה קודמת	קריאה נוכחית	סה"כ צריכה בקוט"ש	מחיר לקוט"ש בא"ג	סה"כ לתשלום
פרטי חשבון עבור תאריכים:						
777	פסגה	01/04/20	31/05/20	20.48	45.44	9.31 ₪
778	גבע	15,919.30	15,922.65	3.35	37.65	1.26 ₪
779	שפל	12,545.52	12,546.03	0.51	31.07	0.16 ₪

סה"כ לדייר:

פסגה	גבע	שפל	סה"כ	שיא ביקוש
20.48	3.35	0.51	24.35	0.71
9.31 ₪	1.26 ₪	0.16 ₪	10.73 ₪	

סה"כ צריכה

סה"כ לתשלום

200.95 ₪	תשלום קבוע	
5.45 ₪	תשלום עבור גודל חיבור בKVA (3x25)	
217.13 ₪	סה"כ לתשלום	לא כולל מע"מ

התפלגות חיוב בש"ח לפי תעו"ז

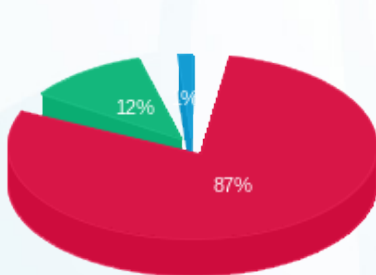

- פסגה (9.31 ₪)
- גבע (1.26 ₪)
- שפל (0.16 ₪)

הסטוריית צריכה בקוט"ש

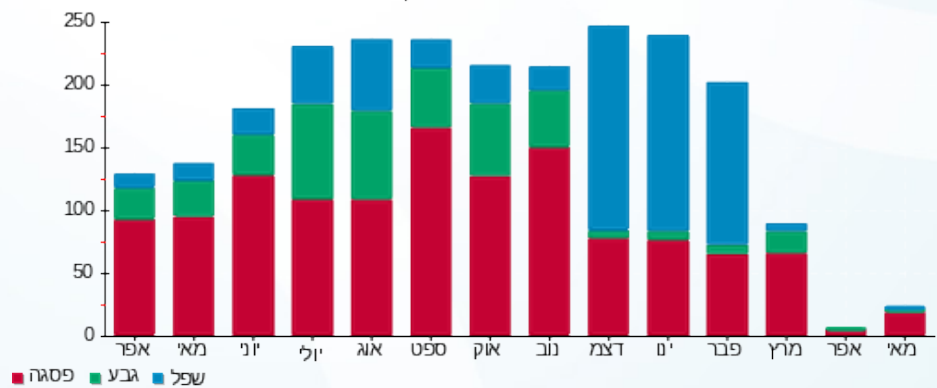

- פסגה
- גבע
- שפל





05/06/20 תאריך הפקדה:
 31/05/20 תאריך קריאה נוכחית:
 01/04/20 תאריך קריאה קודמת:

שם דייר: סווסט
 שם אתר: קבוצת הנגב חנויות

לקוח/ה נכבד/ה, אנו מתכבדים להגיש את חישוב צריכת החשמל לתקופה 01/04/20 - 31/05/20:

סווסט - 1 - 14014418 (3x25)

סוג תעריף	סוג צריכה	קריאה קודמת	קריאה נוכחית	סה"כ צריכה בקוט"ש	מחיר לקוט"ש בא"ג	סה"כ לתשלום
פרטי חשבון עבור תאריכים:						
777	פסגה	01/04/20	31/05/20	494.90	45.44	224.88 ₪
778	גבע	8,962.30	9,126.90	164.60	37.65	61.97 ₪
779	שפל	13,393.80	13,576.70	182.90	31.07	56.83 ₪

סה"כ לדייר:

פסגה	גבע	שפל	סה"כ	שיא ביקוש
494.90	164.60	182.90	842.40	
224.88 ₪	61.97 ₪	56.83 ₪	343.68 ₪	

סה"כ צריכה
 סה"כ לתשלום

200.95 ₪	תשלום קבוע	
5.45 ₪	תשלום עבור גודל חיבור בKVA (3x25)	
550.08 ₪	סה"כ לתשלום	לא כולל מע"מ

התפלגות חיוב בש"ח לפי תעו"ז

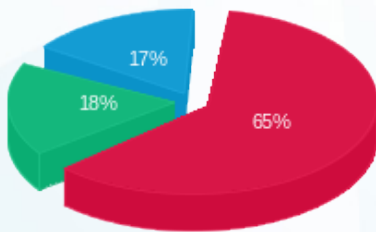

פסגה (224.88 ₪)
 גבע (61.97 ₪)
 שפל (56.83 ₪)

הסטוריית צריכה בקוט"ש

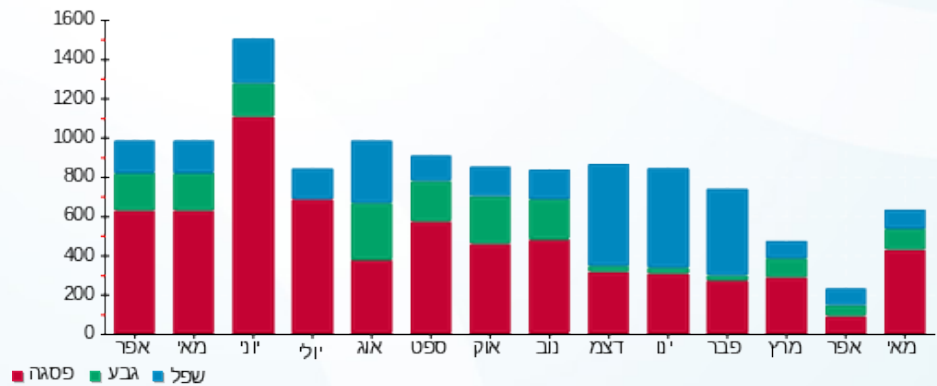



05/06/20 תאריך הפקדה:
 31/05/20 תאריך קריאה נוכחית:
 01/04/20 תאריך קריאה קודמת:

שם דייר: סטודיו לודה חדש
 שם אתר: קבוצת הנגב חנויות

לקוח/ה נכבד/ה, אנו מתכבדים להגיש את חישוב צריכת החשמל לתקופה 01/04/20 - 31/05/20:

סטודיו לודה חדש - 2 - 15114138(3x40)

סוג תעריף	סוג צריכה	קריאה קודמת	קריאה נוכחית	סה"כ צריכה בקוט"ש	מחיר לקוט"ש בא"ג	סה"כ לתשלום
פרטי חשבון עבור תאריכים:						
777	פסגה	01/04/20	31/05/20	1,194.85	45.44	542.94 ₪
778	גבע	8,024.05	8,480.80	456.75	37.65	171.97 ₪
779	שפל	9,587.00	9,703.05	116.05	31.07	36.06 ₪

סה"כ לדיר:

פסגה	גבע	שפל	סה"כ	שיא ביקוש
1,194.85	456.75	116.05	1,767.65	7.89
542.94 ₪	171.97 ₪	36.06 ₪	750.96 ₪	

סה"כ צריכה
 סה"כ לתשלום

200.95 ₪	תשלום קבוע	
8.72 ₪	תשלום עבור גודל חיבור בKVA (3x40)	
960.63 ₪	סה"כ לתשלום	לא כולל מע"מ

התפלגות חיוב בש"ח לפי תעו"ז

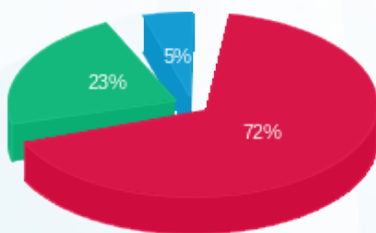

פסגה (542.94 ₪) 72%
 גבע (171.97 ₪) 23%
 שפל (36.06 ₪) 5%

הסטוריית צריכה בקוט"ש

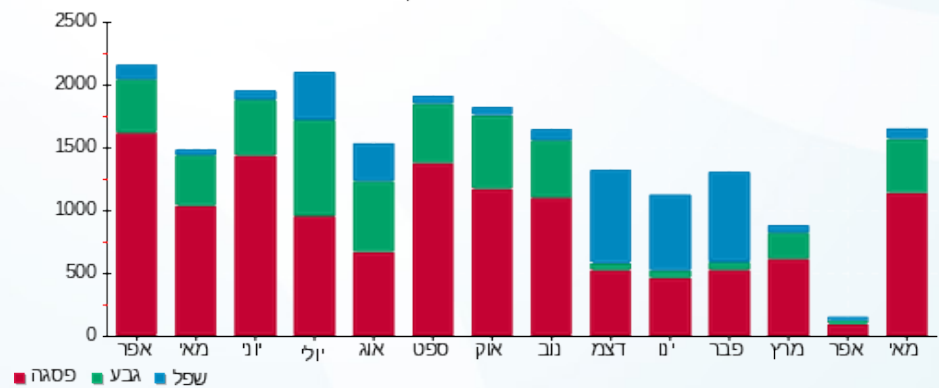



05/06/20 תאריך הפקדה:
 31/05/20 תאריך קריאה נוכחית:
 01/04/20 תאריך קריאה קודמת:

שם דייר: סטודיו פאשה
 שם אתר: קבוצת הנגב חנויות

לקוח/ה נכבד/ה, אנו מתכבדים להגיש את חישוב צריכת החשמל לתקופה 01/04/20 - 31/05/20:

סטודיו פאשה - 4 - 00009665 (3x40)

סוג תעריף	סוג צריכה	קריאה קודמת	קריאה נוכחית	סה"כ צריכה בקוט"ש	מחיר לקוט"ש בא"ג	סה"כ לתשלום
פרטי חשבון עבור תאריכים:						
777	פסגה	01/04/20	31/05/20	978.97	45.44	444.85 ₪
778	גבע	27,809.74	28,106.29	296.55	37.65	111.65 ₪
779	שפל	30,898.82	31,007.57	108.75	31.07	33.79 ₪

סה"כ לדייר:

פסגה	גבע	שפל	סה"כ	שיא ביקוש
978.97	296.55	108.75	1,384.28	6.10
444.85 ₪	111.65 ₪	33.79 ₪	590.29 ₪	

סה"כ צריכה
 סה"כ לתשלום

200.95 ₪	תשלום קבוע	
8.72 ₪	תשלום עבור גודל חיבור בKVA (3x40)	
799.95 ₪	סה"כ לתשלום	לא כולל מע"מ

התפלגות חיוב בש"ח לפי תעו"ז

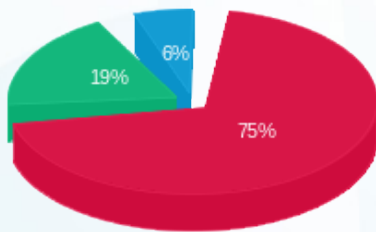

פסגה (444.85 ₪) 75%
 גבע (111.65 ₪) 19%
 שפל (33.79 ₪) 6%

הסטוריית צריכה בקוט"ש

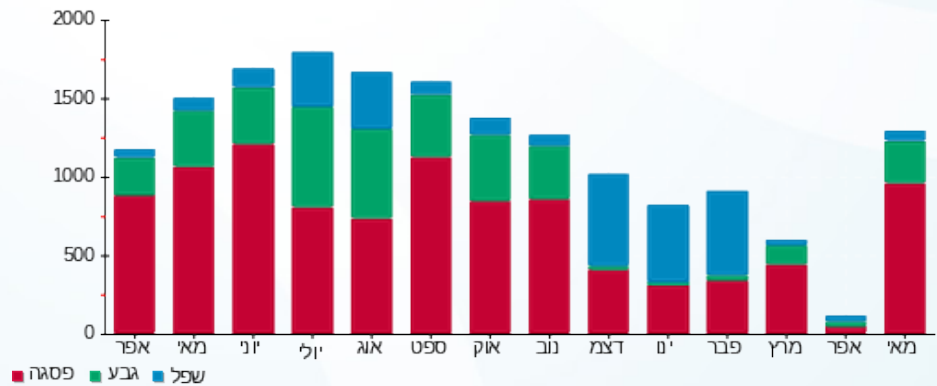



05/06/20

תאריך הפקדה:

שם דייר: סטימצקי

31/05/20

תאריך קריאה נוכחית:

שם אתר: קבוצת הנגב חנויות

01/04/20

תאריך קריאה קודמת:

לקוח/ה נכבד/ה, אנו מתכבדים להגיש את חישוב צריכת החשמל לתקופה 01/04/20 - 31/05/20:

קרוקר - 1 - 14014351(3x50)

סוג תעריף	סוג צריכה	קריאה קודמת	קריאה נוכחית	סה"כ צריכה בקוט"ש	מחיר לקוט"ש בא"ג	סה"כ לתשלום
פרטי חשבון עבור תאריכים:						
777	פסגה	01/04/20	31/05/20	678.80	45.44	308.45 ₪
778	גבע	16,073.90	16,288.50	214.60	37.65	80.80 ₪
779	שפל	23,946.10	24,173.40	227.30	31.07	70.62 ₪

סה"כ לדייר:

פסגה	גבע	שפל	סה"כ	שיא ביקוש
678.80	214.60	227.30	1,120.70	
308.45 ₪	80.80 ₪	70.62 ₪	459.87 ₪	

סה"כ צריכה

סה"כ לתשלום

200.95 ₪	תשלום קבוע	
10.90 ₪	תשלום עבור גודל חיבור בKVA (3x50)	
671.71 ₪	סה"כ לתשלום	לא כולל מע"מ

התפלגות חיוב בש"ח לפי תעו"ז

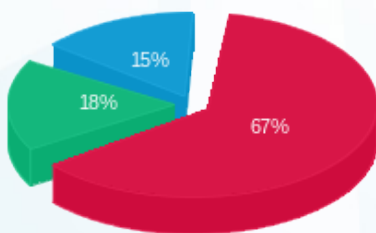

- פסגה (308.45 ₪) - 67%
- גבע (80.80 ₪) - 18%
- שפל (70.62 ₪) - 15%

הסטוריית צריכה בקוט"ש

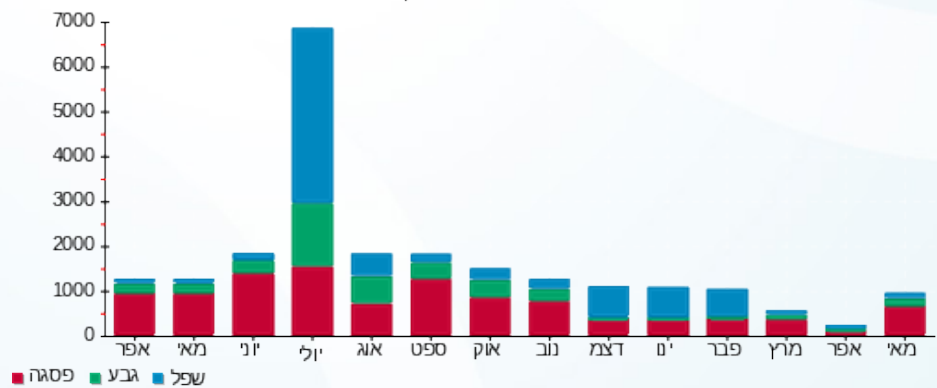



05/06/20

תאריך הפקדה:

31/05/20

תאריך קריאה נוכחית:

01/04/20

תאריך קריאה קודמת:

שם דייר: סימני דרך
שם אתר: קבוצת הנגב חנויות

לקוח/ה נכבד/ה, אנו מתכבדים להגיש את חישוב צריכת החשמל לתקופה 01/04/20 - 31/05/20:

סימני דרך - 1 - 14014354(3x25)

סוג תעריף	סוג צריכה	קריאה קודמת	קריאה נוכחית	סה"כ צריכה בקוט"ש	מחיר לקוט"ש בא"ג	סה"כ לתשלום
פרטי חשבון עבור תאריכים:						
777	פסגה	01/04/20	31/05/20	993.70	45.44	451.54 ₪
778	גבע	14,318.30	14,559.00	240.70	37.65	90.62 ₪
779	שפל	16,300.80	16,583.60	282.80	31.07	87.87 ₪

סה"כ לדייר:

פסגה	גבע	שפל	סה"כ	שיא ביקוש
993.70	240.70	282.80	1,517.20	
451.54 ₪	90.62 ₪	87.87 ₪	630.03 ₪	

סה"כ צריכה

סה"כ לתשלום

200.95 ₪	תשלום קבוע	
5.45 ₪	תשלום עבור גודל חיבור בKVA (3x25)	
836.43 ₪	סה"כ לתשלום	לא כולל מע"מ

התפלגות חיוב בש"ח לפי תעו"ז

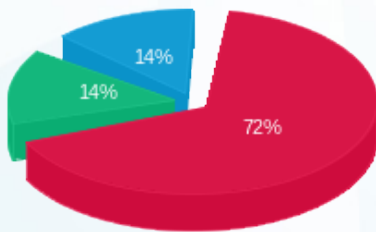

■ פסגה (451.54 ₪)
■ גבע (90.62 ₪)
■ שפל (87.87 ₪)

הסטוריית צריכה בקוט"ש

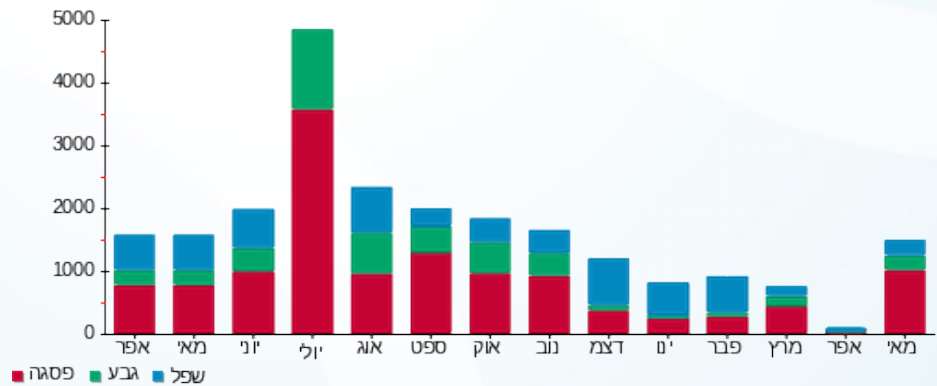



05/06/20 תאריך הפקה:
 31/05/20 תאריך קריאה נוכחית:
 01/04/20 תאריך קריאה קודמת:

שם דייר: סליו
 שם אתר: קבוצת הנגב חנויות

לקוח/ה נכבד/ה, אנו מתכבדים להגיש את חישוב צריכת החשמל לתקופה 01/04/20 - 31/05/20:

סליו - 2 - 14154665 (3x25)

סוג תעריף	סוג צריכה	קריאה קודמת	קריאה נוכחית	סה"כ צריכה בקוט"ש	מחיר לקוט"ש בא"ג	סה"כ לתשלום
פרטי חשבון עבור תאריכים:						
777	פסגה	01/04/20	31/05/20	1,377.50	45.44	625.94 ₪
778	גבע	26,712.40	26,983.44	271.04	37.65	102.05 ₪
779	שפל	48,391.40	48,553.71	162.31	31.07	50.43 ₪

סה"כ לדייר:

פסגה	גבע	שפל	סה"כ	שיא ביקוש
1,377.50	271.04	162.31	1,810.85	19.42
625.94 ₪	102.05 ₪	50.43 ₪	778.41 ₪	

סה"כ צריכה
 סה"כ לתשלום

200.95 ₪	תשלום קבוע	
5.45 ₪	תשלום עבור גודל חיבור בKVA (3x25)	
984.81 ₪	סה"כ לתשלום	לא כולל מע"מ

התפלגות חיוב בש"ח לפי תעו"ז

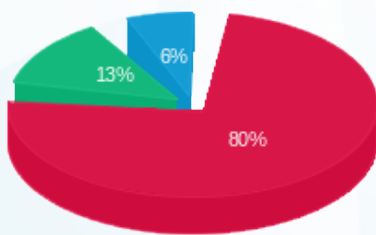

■ פסגה (625.94 ₪)
 ■ גבע (102.05 ₪)
 ■ שפל (50.43 ₪)

הסטוריית צריכה בקוט"ש

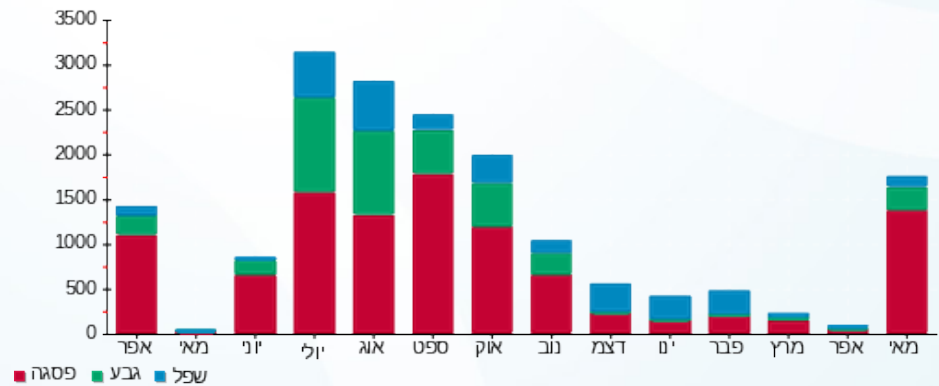

05/06/20 תאריך הפקה:
 31/05/20 תאריך קריאה נוכחית:
 01/04/20 תאריך קריאה קודמת:

שם דייר: סלקשין
 שם אתר: קבוצת הנגב חנויות
 תאריך כניסה: 06/05/20

לקוח/ה נכבד/ה, אנו מתכבדים להגיש את חישוב צריכת החשמל לתקופה 06/05/20 - 31/05/20:

סלקשין - 4 - 81022631(3x200)

סוג תעריף	סוג צריכה	קריאה קודמת	קריאה נוכחית	סה"כ צריכה בקוט"ש	מחיר לקוט"ש בא"ג	סה"כ לתשלום
פרטי חשבון עבור תאריכים:						
777	פסגה	06/05/20	31/05/20	780.96	45.44	354.87 ₪
778	גבע	156,992.00	157,182.16	190.16	37.65	71.60 ₪
779	שפל	223,616.27	223,690.75	74.48	31.07	23.14 ₪

סה"כ לדייר:

פסגה	גבע	שפל	סה"כ	שיא ביקוש
780.96	190.16	74.48	1,045.61	17.10
₪ 354.87	₪ 71.60	₪ 23.14	₪ 449.61	

סה"כ צריכה
 סה"כ לתשלום

200.95 ₪	תשלום קבוע	
18.58 ₪	תשלום עבור גודל חיבור בKVA (3x200)	
669.14 ₪	סה"כ לתשלום	לא כולל מע"מ

התפלגות חיוב בש"ח לפי תע"ז

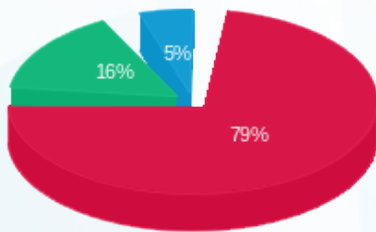

פסגה (₪ 354.87)
 גבע (₪ 71.60)
 שפל (₪ 23.14)

הסטוריית צריכה בקוט"ש

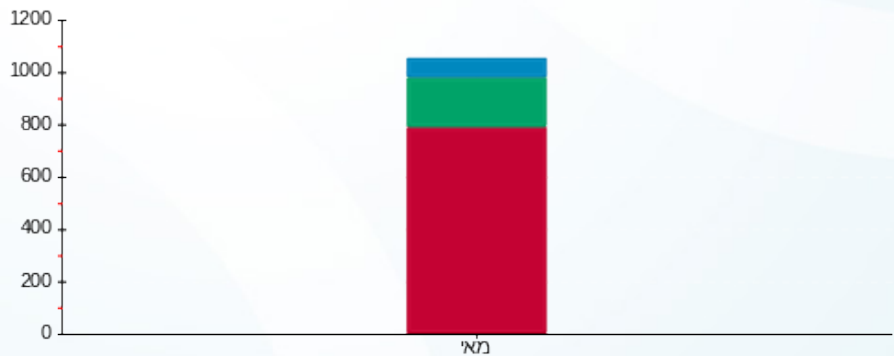

פסגה גבע שפל



05/06/20 תאריך הפקה:
 31/05/20 תאריך קריאה נוכחית:
 01/04/20 תאריך קריאה קודמת:

שם דייר: סמי את מאיר
 שם אתר: קבוצת הנגב חנויות

לקוח/ה נכבד/ה, אנו מתכבדים להגיש את חישוב צריכת החשמל לתקופה 01/04/20 - 31/05/20:

סמי את מאיר - 13 - 14086125 (3x40)

סוג תעריף	סוג צריכה	קריאה קודמת	קריאה נוכחית	סה"כ צריכה בקוט"ש	מחיר לקוט"ש בא"ג	סה"כ לתשלום
פרטי חשבון עבור תאריכים:						
777	פסגה	01/04/20	31/05/20	782.00	45.44	355.34 ₪
778	גבע	14,363.20	14,426.80	63.60	37.65	23.95 ₪
779	שפל	8,311.40	8,895.20	583.80	31.07	181.39 ₪

סה"כ לדייר:

פסגה	גבע	שפל	סה"כ	שיא ביקוש
782.00	63.60	583.80	1,429.40	10.65
₪ 355.34	₪ 23.95	₪ 181.39	₪ 560.67	

סה"כ צריכה
 סה"כ לתשלום

200.95 ₪	תשלום קבוע	
8.72 ₪	תשלום עבור גודל חיבור בKVA (3x40)	
770.34 ₪	סה"כ לתשלום	לא כולל מע"מ

התפלגות חיוב בש"ח לפי תעו"ז

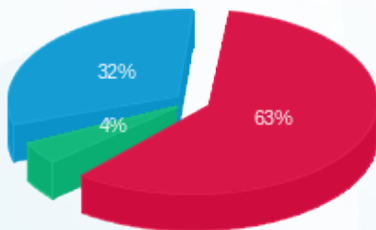

פסגה (₪ 355.34) 63%
 גבע (₪ 23.95) 4%
 שפל (₪ 181.39) 32%

הסטוריית צריכה בקוט"ש

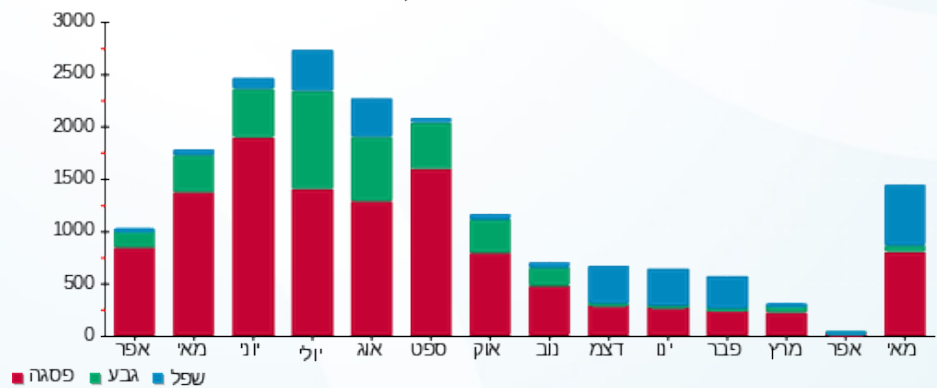



05/06/20 תאריך הפקה:
 31/05/20 תאריך קריאה נוכחית:
 01/04/20 תאריך קריאה קודמת:

שם דייר: סקופ
 שם אתר: קבוצת הנגב חנויות

לקוח/ה נכבד/ה, אנו מתכבדים להגיש את חישוב צריכת החשמל לתקופה 01/04/20 - 31/05/20:

סקופ - 10 - 14118685 (3x25)

סוג תעריף	סוג צריכה	קריאה קודמת	קריאה נוכחית	סה"כ צריכה בקוט"ש	מחיר לקוט"ש בא"ג	סה"כ לתשלום
פרטי חשבון עבור תאריכים:						
777	פסגה	01/04/20	31/05/20	846.10	45.44	384.47 ₪
778	גבע	15,913.40	16,112.10	198.70	37.65	74.81 ₪
779	שפל	15,931.80	16,187.10	255.30	31.07	79.32 ₪

סה"כ לדייר:

פסגה	גבע	שפל	סה"כ	שיא ביקוש
846.10	198.70	255.30	1,300.10	4.93
₪ 384.47	₪ 74.81	₪ 79.32	₪ 538.60	

סה"כ צריכה
 סה"כ לתשלום

200.95 ₪	תשלום קבוע	
5.45 ₪	תשלום עבור גודל חיבור בKVA (3x25)	
745.00 ₪	סה"כ לתשלום	לא כולל מע"מ

התפלגות חיוב בש"ח לפי תעו"ז

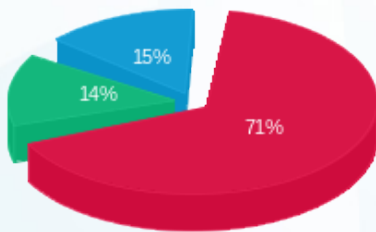

פסגה (₪ 384.47) 71%
 גבע (₪ 74.81) 14%
 שפל (₪ 79.32) 15%

הסטוריית צריכה בקוט"ש

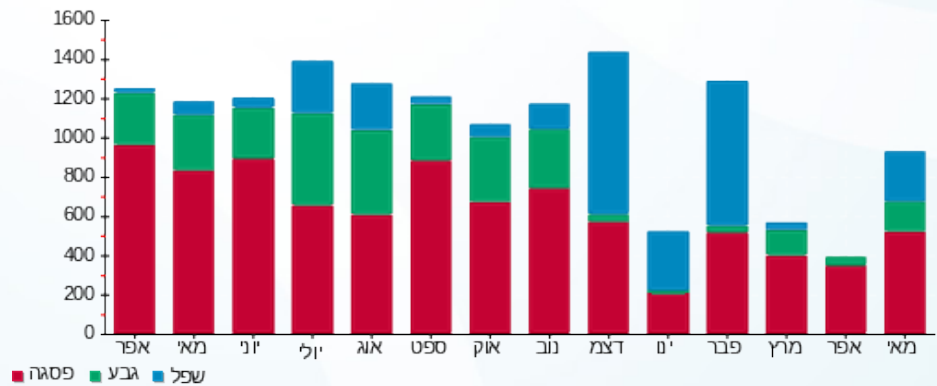



05/06/20

תאריך הפקדה:

שם דייר: סקרה

31/05/20

תאריך קריאה נוכחית:

שם אתר: קבוצת הנגב חנויות

01/04/20

תאריך קריאה קודמת:

לקוח/ה נכבד/ה, אנו מתכבדים להגיש את חישוב צריכת החשמל לתקופה 01/04/20 - 31/05/20:

סקרה - 7 - 14086125(3x80)

סוג תעריף	סוג צריכה	קריאה קודמת	קריאה נוכחית	סה"כ צריכה בקוט"ש	מחיר לקוט"ש בא"ג	סה"כ לתשלום
פרטי חשבון עבור תאריכים:						
777	פסגה	01/04/20	31/05/20	2,642.60	45.44	1,200.80 ₪
778	גבע	48,287.70	48,579.10	291.40	37.65	109.71 ₪
779	שפל	45,738.90	47,654.80	1,915.90	31.07	595.27 ₪

סה"כ לדייר:

פסגה	גבע	שפל	סה"כ	שיא ביקוש
2,642.60	291.40	1,915.90	4,849.90	25.03
1,200.80 ₪	109.71 ₪	595.27 ₪	1,905.78 ₪	

סה"כ צריכה

סה"כ לתשלום

200.95 ₪	תשלום קבוע	
17.44 ₪	תשלום עבור גודל חיבור בKVA (3x80)	
2,124.17 ₪	סה"כ לתשלום	לא כולל מע"מ

התפלגות חיוב בש"ח לפי תע"ז

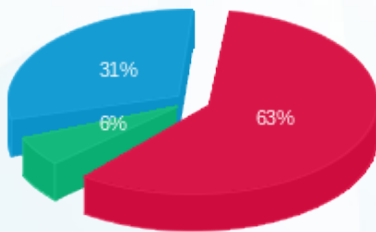

- פסגה (1,200.80 ₪) 63%
- גבע (109.71 ₪) 31%
- שפל (595.27 ₪) 6%

הסטוריית צריכה בקוט"ש

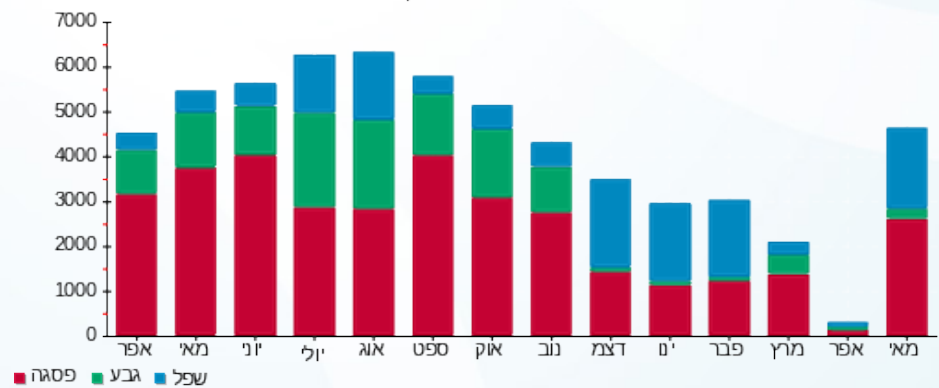



05/06/20

תאריך הפקדה:

31/05/20

תאריך קריאה נוכחית:

01/04/20

תאריך קריאה קודמת:

שם דייר: עונות
שם אתר: קבוצת הנגב חנויות

לקוח/ה נכבד/ה, אנו מתכבדים להגיש את חישוב צריכת החשמל לתקופה 01/04/20 - 31/05/20:

עונות - 1 - 14014364 (3x25)

סה"כ לתשלום	מחיר לקוט"ש בא"ג	סה"כ צריכה בקוט"ש	קריאה נוכחית	קריאה קודמת	סוג צריכה	סוג תעריף
			31/05/20	01/04/20		פרטי חשבון עבור תאריכים:
₪ 582.72	45.44	1,282.40	54,315.70	53,033.30	פסגה	777
₪ 98.04	37.65	260.40	20,090.70	19,830.30	גבע	778
₪ 48.66	31.07	156.60	21,379.20	21,222.60	שפל	779

סה"כ לדייר:

שיא ביקוש	סה"כ	שפל	גבע	פסגה
	1,699.40	156.60	260.40	1,282.40
	₪ 729.42	₪ 48.66	₪ 98.04	₪ 582.72

סה"כ צריכה

סה"כ לתשלום

₪ 200.95	תשלום קבוע	
₪ 5.45	תשלום עבור גודל חיבור בKVA (3x25)	
₪ 935.82	סה"כ לתשלום	לא כולל מע"מ

התפלגות חיוב בש"ח לפי תעו"ז

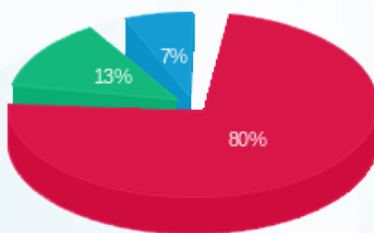

- פסגה (₪ 582.72)
- גבע (₪ 98.04)
- שפל (₪ 48.66)

הסטוריית צריכה בקוט"ש

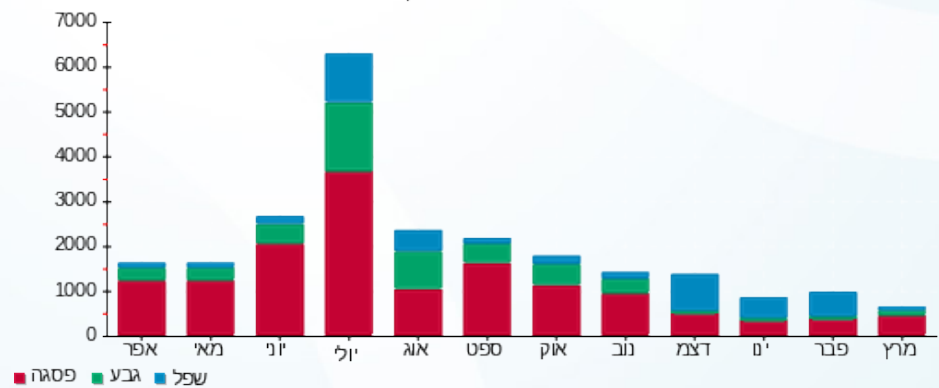



05/06/20 תאריך הפקה:
 31/05/20 תאריך קריאה נוכחית:
 01/04/20 תאריך קריאה קודמת:

שם דייר: עזריאלי מרקט
 שם אתר: קבוצת הנגב חנויות

לקוח/ה נכבד/ה, אנו מתכבדים להגיש את חישוב צריכת החשמל לתקופה 01/04/20 - 31/05/20:

עזריאלי מרקט - 9 - 14118692(0x0)

סוג תעריף	סוג צריכה	קריאה קודמת	קריאה נוכחית	סה"כ צריכה בקוט"ש	מחיר לקוט"ש בא"ג	סה"כ לתשלום
פרטי חשבון עבור תאריכים:						
777	פסגה	01/04/20	31/05/20	0.00	45.44	0.00 ₪
778	גבע	01/04/20	31/05/20	0.00	37.65	0.00 ₪
779	שפל	01/04/20	31/05/20	0.00	31.07	0.00 ₪

סה"כ לדייר:

פסגה	גבע	שפל	סה"כ	שיא ביקוש
0.00	0.00	0.00	0.00	0.21
0.00 ₪	0.00 ₪	0.00 ₪	0.00 ₪	

סה"כ צריכה
 סה"כ לתשלום

200.95 ₪	תשלום קבוע	
0.00 ₪	תשלום עבור גודל חיבור KVA (0x0)	
200.95 ₪	סה"כ לתשלום	לא כולל מע"מ

התפלגות חיוב בש"ח לפי תעו"ז

הסטוריית צריכה בקוט"ש

פסגה (0.00 ₪)
 גבע (0.00 ₪)
 שפל (0.00 ₪)

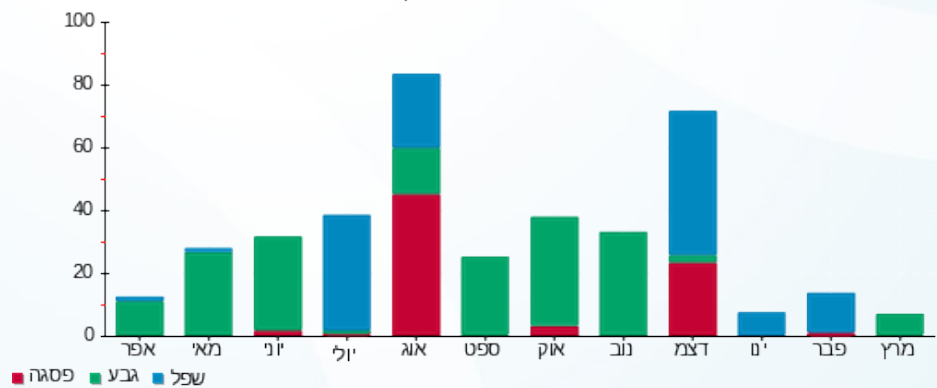

05/06/20 תאריך הפקדה:
 31/05/20 תאריך קריאה נוכחית:
 01/04/20 תאריך קריאה קודמת:

שם דייר: עלמה קפה
 שם אתר: קבוצת הנגב חנויות

לקוח/ה נכבד/ה, אנו מתכבדים להגיש את חישוב צריכת החשמל לתקופה 01/04/20 - 31/05/20:

עלמה קפה - 1 - 17312937(0x0)

סוג תעריף	סוג צריכה	קריאה קודמת	קריאה נוכחית	סה"כ צריכה בקוט"ש	מחיר לקוט"ש בא"ג	סה"כ לתשלום
			31/05/20	01/04/20	פרטי חשבון עבור תאריכים:	
777	פסגה	23,253.30	24,906.30	1,653.00	45.44	751.12 ₪
778	גבע	6,279.10	6,969.10	690.00	37.65	259.79 ₪
779	שפל	33,114.20	34,458.40	1,344.20	31.07	417.64 ₪

סה"כ לדיר:

פסגה	גבע	שפל	סה"כ	שיא ביקוש
1,653.00	690.00	1,344.20	3,687.20	25.37
751.12 ₪	259.79 ₪	417.64 ₪	1,428.55 ₪	

סה"כ צריכה
 סה"כ לתשלום

200.95 ₪	תשלום קבוע	
0.00 ₪	תשלום עבור גודל חיבור בKVA (0x0)	
1,629.50 ₪	סה"כ לתשלום	לא כולל מע"מ

התפלגות חיוב בש"ח לפי תעו"ז

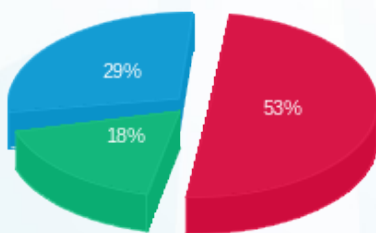

פסגה (751.12 ₪) 53%
 גבע (259.79 ₪) 18%
 שפל (417.64 ₪) 29%

הסטוריית צריכה בקוט"ש

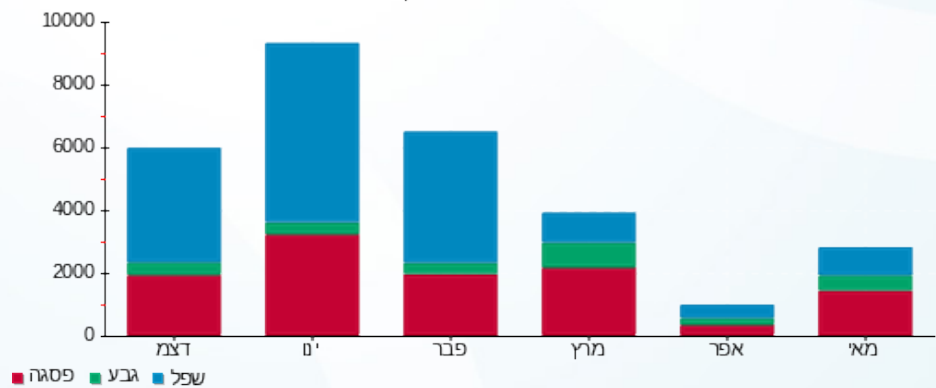



05/06/20 תאריך הפקה:
 31/05/20 תאריך קריאה נוכחית:
 01/04/20 תאריך קריאה קודמת:

שם דייר: פאזלנד
 שם אתר: קבוצת הנגב חנויות

לקוח/ה נכבד/ה, אנו מתכבדים להגיש את חישוב צריכת החשמל לתקופה 01/04/20 - 31/05/20:

פאזלנד - 1 - 14014266(3x40)

סוג תעריף	סוג צריכה	קריאה קודמת	קריאה נוכחית	סה"כ צריכה בקוט"ש	מחיר לקוט"ש בא"ג	סה"כ לתשלום
פרטי חשבון עבור תאריכים:						
777	פסגה	01/04/20	31/05/20	417.40	45.44	189.67 ₪
778	גבע	7,429.00	7,589.50	160.50	37.65	60.43 ₪
779	שפל	10,276.00	10,488.20	212.20	31.07	65.93 ₪

סה"כ לדייר:

פסגה	גבע	שפל	סה"כ	שיא ביקוש
417.40	160.50	212.20	790.10	
189.67 ₪	60.43 ₪	65.93 ₪	316.03 ₪	

סה"כ צריכה
 סה"כ לתשלום

200.95 ₪	תשלום קבוע	
8.72 ₪	תשלום עבור גודל חיבור בKVA (3x40)	
525.69 ₪	סה"כ לתשלום	לא כולל מע"מ

התפלגות חיוב בש"ח לפי תעו"ז

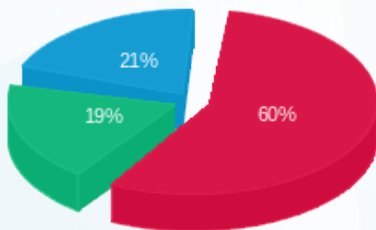

■ פסגה (189.67 ₪)
 ■ גבע (60.43 ₪)
 ■ שפל (65.93 ₪)

הסטוריית צריכה בקוט"ש

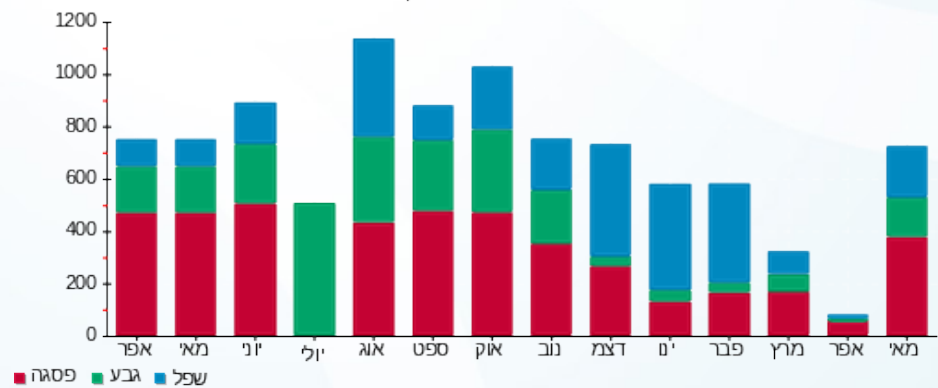



05/06/20 תאריך הפקדה:
 31/05/20 תאריך קריאה נוכחית:
 01/04/20 תאריך קריאה קודמת:

שם דייר: פוקס
 שם אתר: קבוצת הנגב חנויות

לקוח/ה נכבד/ה, אנו מתכבדים להגיש את חישוב צריכת החשמל לתקופה 01/04/20 - 31/05/20:

פוקס - 1 - 17312814 (3x250)

סוג תעריף	סוג צריכה	קריאה קודמת	קריאה נוכחית	סה"כ צריכה בקוט"ש	מחיר לקוט"ש בא"ג	סה"כ לתשלום
פרטי חשבון עבור תאריכים:						
777	פסגה	01/04/20	31/05/20	1,444.80	45.44	656.52 ₪
778	גבע	43,488.00	43,943.00	455.00	37.65	171.31 ₪
779	שפל	37,029.00	37,757.30	728.30	31.07	226.28 ₪

סה"כ לדייר:

פסגה	גבע	שפל	סה"כ	שיא ביקוש
1,444.80	455.00	728.30	2,628.10	43.60
656.52 ₪	171.31 ₪	226.28 ₪	1,054.11 ₪	

סה"כ צריכה
 סה"כ לתשלום

200.95 ₪	תשלום קבוע	
54.49 ₪	תשלום עבור גודל חיבור בKVA (3x250)	
1,309.54 ₪	סה"כ לתשלום	לא כולל מע"מ

התפלגות חיוב בש"ח לפי תעו"ז

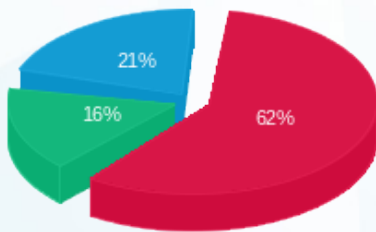

■ פסגה (656.52 ₪)
 ■ גבע (171.31 ₪)
 ■ שפל (226.28 ₪)

הסטוריית צריכה בקוט"ש

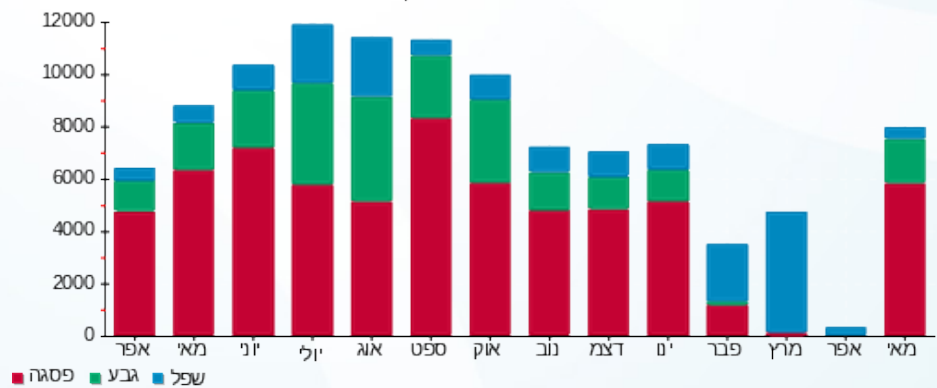



05/06/20

תאריך הפקדה:

שם דייר: פיצוחי ירושלים דוכן
שם אתר: קבוצת הנגב חנויות

31/05/20

תאריך קריאה נוכחית:

01/04/20

תאריך קריאה קודמת:

לקוח/ה נכבד/ה, אנו מתכבדים להגיש את חישוב צריכת החשמל לתקופה 01/04/20 - 31/05/20:

פיצוחי ירושלים דוכן - 2 - 00024586(1x25)

סוג תעריף	סוג צריכה	קריאה קודמת	קריאה נוכחית	סה"כ צריכה בקוט"ש	מחיר לקוט"ש בא"ג	סה"כ לתשלום
פרטי חשבון עבור תאריכים:						
777	פסגה	01/04/20	31/05/20	522.42	45.44	237.39 ₪
778	גבע	31,598.88	31,802.01	203.13	37.65	76.48 ₪
779	שפל	52,637.93	52,934.25	296.32	31.07	92.07 ₪

סה"כ לדיר:

פסגה	גבע	שפל	סה"כ	שיא ביקוש
522.42	203.13	296.32	1,021.87	3.52
237.39 ₪	76.48 ₪	92.07 ₪	405.93 ₪	

סה"כ צריכה

סה"כ לתשלום

200.95 ₪	תשלום קבוע	
1.82 ₪	תשלום עבור גודל חיבור בKVA (1x25)	
608.70 ₪	סה"כ לתשלום	לא כולל מע"מ

התפלגות חיוב בש"ח לפי תע"ז

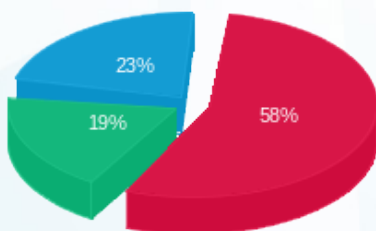

- פסגה (237.39 ₪)
- גבע (76.48 ₪)
- שפל (92.07 ₪)

הסטוריית צריכה בקוט"ש

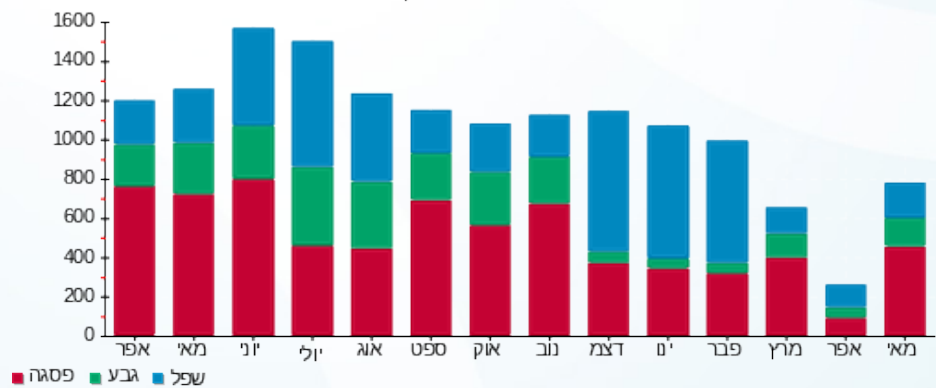

- פסגה
- גבע
- שפל





05/06/20 תאריך הפקדה:
 31/05/20 תאריך קריאה נוכחית:
 01/04/20 תאריך קריאה קודמת:

שם דייר: פיתיים
 שם אתר: קבוצת הנגב חנויות

לקוח/ה נכבד/ה, אנו מתכבדים להגיש את חישוב צריכת החשמל לתקופה 01/04/20 - 31/05/20:

פיתיים - 5 - 14086125 (3x40)

סוג תעריף	סוג צריכה	קריאה קודמת	קריאה נוכחית	סה"כ צריכה בקוט"ש	מחיר לקוט"ש בא"ג	סה"כ לתשלום
פרטי חשבון עבור תאריכים:						
777	פסגה	01/04/20	31/05/20	420.20	45.44	190.94 ₪
778	גבע	7,522.00	7,553.50	31.50	37.65	11.86 ₪
779	שפל	6,845.30	7,157.70	312.40	31.07	97.06 ₪

סה"כ לדיר:

פסגה	גבע	שפל	סה"כ	שיא ביקוש
420.20	31.50	312.40	764.10	6.15
190.94 ₪	11.86 ₪	97.06 ₪	299.86 ₪	

סה"כ צריכה
 סה"כ לתשלום

200.95 ₪	תשלום קבוע	
8.72 ₪	תשלום עבור גודל חיבור בKVA (3x40)	
509.53 ₪	סה"כ לתשלום	לא כולל מע"מ

התפלגות חיוב בש"ח לפי תע"ז

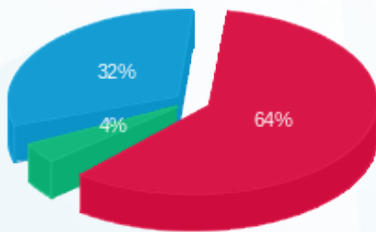

פסגה (190.94 ₪) 64%
 גבע (11.86 ₪) 4%
 שפל (97.06 ₪) 32%

הסטוריית צריכה בקוט"ש

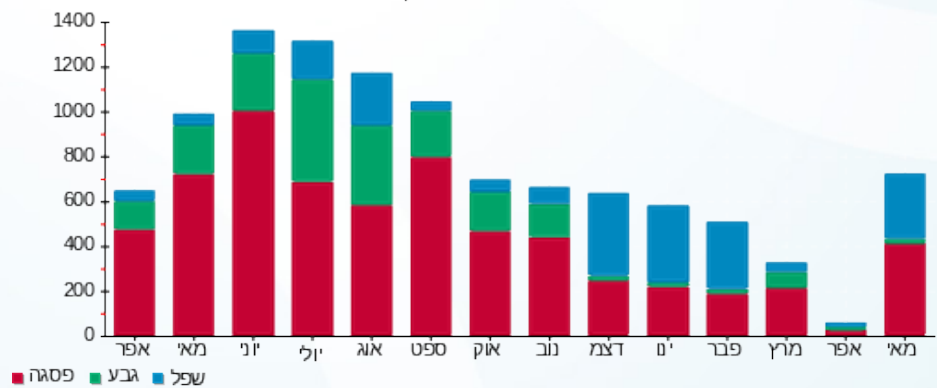



05/06/20 תאריך הפקדה:
 31/05/20 תאריך קריאה נוכחית:
 01/04/20 תאריך קריאה קודמת:

שם דייר: פלאפון
 שם אתר: קבוצת הנגב חנויות

לקוח/ה נכבד/ה, אנו מתכבדים להגיש את חישוב צריכת החשמל לתקופה 01/04/20 - 31/05/20:

פלאפון - 2 - 81018850 (3x25)

סוג תעריף	סוג צריכה	קריאה קודמת	קריאה נוכחית	סה"כ צריכה בקוט"ש	מחיר לקוט"ש בא"ג	סה"כ לתשלום
פרטי חשבון עבור תאריכים:						
777	פסגה	01/04/20	31/05/20	637.57	45.44	289.71 ₪
778	גבע	14,256.87	14,597.63	340.75	37.65	128.29 ₪
779	שפל	42,654.98	43,409.80	754.82	31.07	234.52 ₪

סה"כ לדייר:

פסגה	גבע	שפל	סה"כ	שיא ביקוש
637.57	340.75	754.82	1,733.15	1.93
289.71 ₪	128.29 ₪	234.52 ₪	652.53 ₪	

סה"כ צריכה
 סה"כ לתשלום

200.95 ₪	תשלום קבוע	
5.45 ₪	תשלום עבור גודל חיבור בKVA (3x25)	
858.93 ₪	סה"כ לתשלום	לא כולל מע"מ

התפלגות חיוב בש"ח לפי תעו"ז

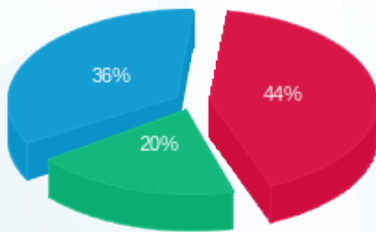

■ פסגה (289.71 ₪)
 ■ גבע (128.29 ₪)
 ■ שפל (234.52 ₪)

הסטוריית צריכה בקוט"ש

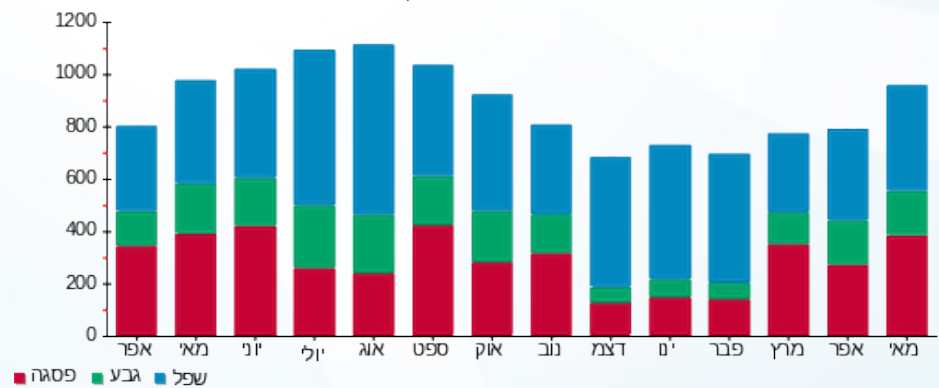



05/06/20 תאריך הפקדה:
 31/05/20 תאריך קריאה נוכחית:
 01/04/20 תאריך קריאה קודמת:

שם דייר: פלס דיור מוגן
 שם אתר: קבוצת הנגב חנויות

לקוח/ה נכבד/ה, אנו מתכבדים להגיש את חישוב צריכת החשמל לתקופה 01/04/20 - 31/05/20:

פלס דיור מוגן - 2 - 00024629 (3x26)

סוג תעריף	סוג צריכה	קריאה קודמת	קריאה נוכחית	סה"כ צריכה בקוט"ש	מחיר לקוט"ש בא"ג	סה"כ לתשלום
פרטי חשבון עבור תאריכים:						
777	פסגה	01/04/20	31/05/20	0.0005	45.44	0.00 ₪
778	גבע	9,092.22	9,092.22	0.00	37.65	0.00 ₪
779	שפל	8,412.83	8,412.84	0.003	31.07	0.00 ₪

סה"כ לדייר:

פסגה	גבע	שפל	סה"כ	שיא ביקוש
0.0005	0.00	0.003	0.004	0.007
0.00 ₪	0.00 ₪	0.00 ₪	0.00 ₪	

סה"כ צריכה
 סה"כ לתשלום

200.95 ₪	תשלום קבוע	
5.67 ₪	תשלום עבור גודל חיבור בKVA (3x26)	
206.62 ₪	סה"כ לתשלום	לא כולל מע"מ

התפלגות חיוב בש"ח לפי תעו"ז

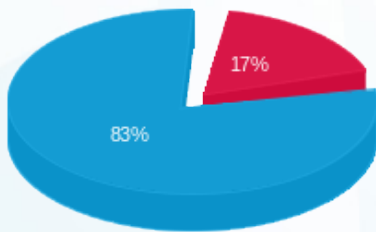

פסגה (0.0002 ₪)
 גבע (0.00 ₪)
 שפל (0.001 ₪)

הסטוריית צריכה בקוט"ש

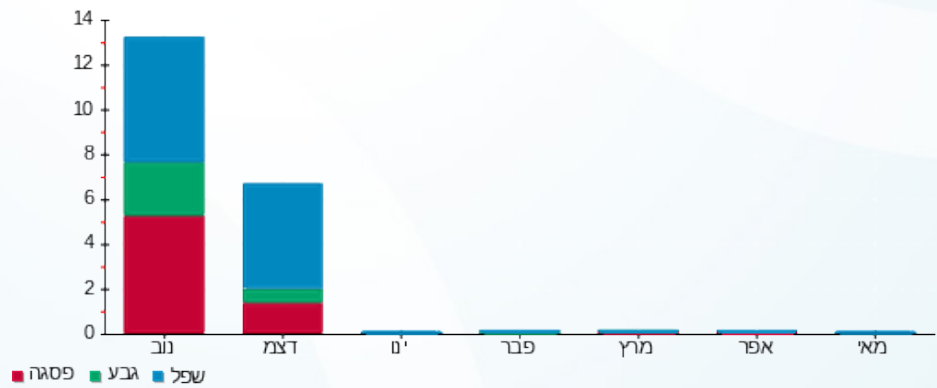

05/06/20 תאריך הפקדה:
 31/05/20 תאריך קריאה נוכחית:
 01/04/20 תאריך קריאה קודמת:

שם דייר: פנוי - סושייה- להפסיק מייל 22.9.19
 שם אתר: קבוצת הנגב חנויות

לקוח/ה נכבד/ה, אנו מתכבדים להגיש את חישוב צריכת החשמל לתקופה 01/04/20 - 31/05/20:

סושייה - 10 - 15129211(0x0)

סוג תעריף	סוג צריכה	קריאה קודמת	קריאה נוכחית	סה"כ צריכה בקוט"ש	מחיר לקוט"ש בא"ג	סה"כ לתשלום
פרטי חשבון עבור תאריכים:						
777	פסגה	01/04/20	31/05/20	0.00	45.44	0.00 ₪
778	גבע	12,865.80	12,865.80	0.00	37.65	0.00 ₪
779	שפל	38,130.40	38,130.40	0.00	31.07	0.00 ₪

סה"כ לדייר:

פסגה	גבע	שפל	סה"כ	שיא ביקוש
0.00	0.00	0.00	0.00	
0.00 ₪	0.00 ₪	0.00 ₪	0.00 ₪	

סה"כ צריכה
 סה"כ לתשלום

0.00 ₪	תשלום קבוע	
0.00 ₪	תשלום עבור גודל חיבור KVA (0x0)	
0.00 ₪	סה"כ לתשלום	לא כולל מע"מ

התפלגות חיוב בש"ח לפי תעו"ז

פסגה (0.00 ₪)
 גבע (0.00 ₪)
 שפל (0.00 ₪)

הסטוריית צריכה בקוט"ש

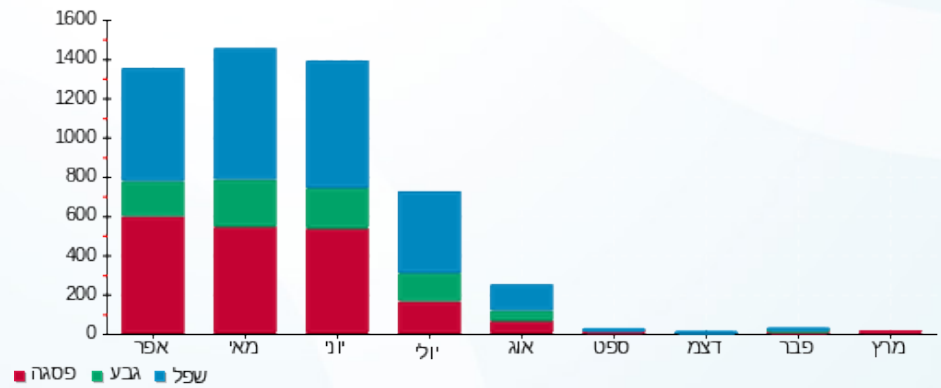



05/06/20

תאריך הפקדה:

31/05/20

תאריך קריאה נוכחית:

01/04/20

תאריך קריאה קודמת:

שם דייר: פנוי - ג'ול-JUUL
שם אתר: קבוצת הנגב חנויות

לקוח/ה נכבד/ה, אנו מתכבדים להגיש את חישוב צריכת החשמל לתקופה 01/04/20 - 31/05/20:

ג'ול-5 - 00024580(0x0) - JUUL

סוג תעריף	סוג צריכה	קריאה קודמת	קריאה נוכחית	סה"כ צריכה בקוט"ש	מחיר לקוט"ש בא"ג	סה"כ לתשלום
פרטי חשבון עבור תאריכים:						
777	פסגה	01/04/20	31/05/20	-0.001	45.44	0.00 ₪
778	גבע	2,830.31	2,830.31	-0.001	37.65	0.00 ₪
779	שפל	2,490.87	2,490.87	0.001	31.07	0.00 ₪

סה"כ לדייר:

פסגה	גבע	שפל	סה"כ	שיא ביקוש
-0.001	-0.001	0.001	-0.001	0.01
0.00 ₪	0.00 ₪	0.00 ₪	-0.00 ₪	

סה"כ צריכה

סה"כ לתשלום

0.00 ₪	תשלום קבוע	
0.00 ₪	תשלום עבור גודל חיבור בKVA (0x0)	
-0.00 ₪	סה"כ לתשלום	לא כולל מע"מ

התפלגות חיוב בש"ח לפי תע"ז

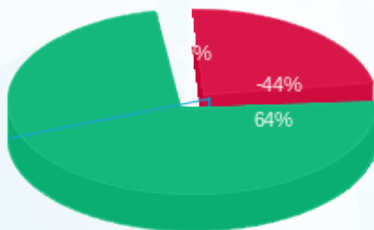

- פסגה (0.0005 ₪)
- גבע (0.0006 ₪)
- שפל (0.0003 ₪)

הסטוריית צריכה בקוט"ש

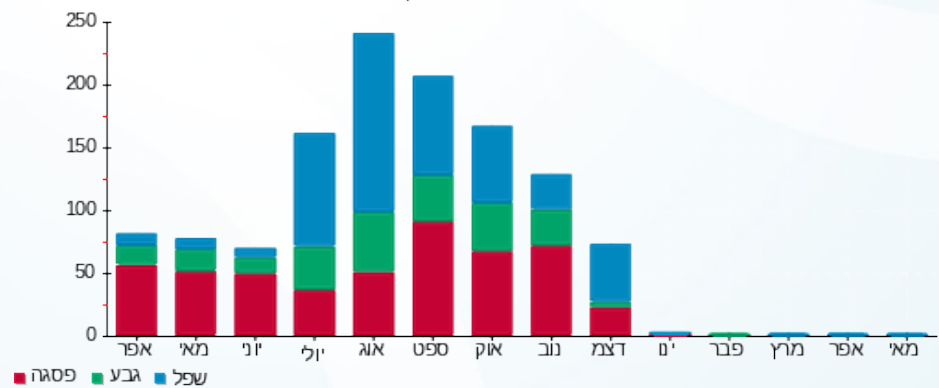



05/06/20

תאריך הפקדה:

שם דייר: פנוי - ויקטוריה מייקל

31/05/20

תאריך קריאה נוכחית:

שם אתר: קבוצת הנגב חנויות

01/04/20

תאריך קריאה קודמת:

לקוח/ה נכבד/ה, אנו מתכבדים להגיש את חישוב צריכת החשמל לתקופה 01/04/20 - 31/05/20:

ויקטוריה מייקל - 7 - 00024580(0x0)

סוג תעריף	סוג צריכה	קריאה קודמת	קריאה נוכחית	סה"כ צריכה בקוט"ש	מחיר לקוט"ש בא"ג	סה"כ לתשלום
פרטי חשבון עבור תאריכים:						
777	פסגה	01/04/20	31/05/20	-0.001	45.44	0.00 ₪
778	גבע	957.19	957.19	0.00	37.65	0.00 ₪
779	שפל	1,009.44	1,009.43	-0.004	31.07	0.00 ₪

סה"כ לדיר:

פסגה	גבע	שפל	סה"כ	שיא ביקוש
-0.001	0.00	-0.004	-0.006	0.01
0.00 ₪	0.00 ₪	0.00 ₪	0.00 ₪	

סה"כ צריכה

סה"כ לתשלום

0.00 ₪	תשלום קבוע	
0.00 ₪	תשלום עבור גודל חיבור בKVA (0x0)	
0.00 ₪	סה"כ לתשלום	לא כולל מע"מ

התפלגות חיוב בש"ח לפי תע"ז

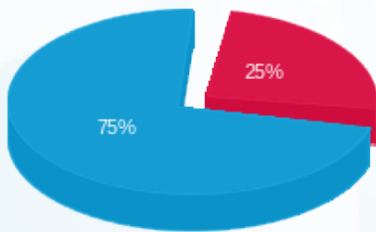

- פסגה (0.0005 ₪) - 25%
- גבע (0.00 ₪) - 75%
- שפל (0.001 ₪)

הסטוריית צריכה בקוט"ש

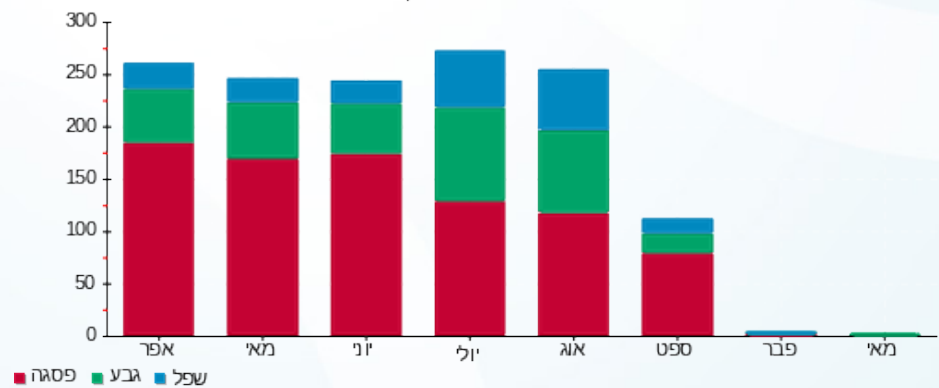



05/06/20

תאריך הפקדה:

שם דייר: פנוי - מחסני חשמל
שם אתר: קבוצת הנגב חנויות

31/05/20

תאריך קריאה נוכחית:

01/04/20

תאריך קריאה קודמת:

לקוח/ה נכבד/ה, אנו מתכבדים להגיש את חישוב צריכת החשמל לתקופה 01/04/20 - 31/05/20:

מחסני חשמל - 5 - 15114136 (3x40)

סוג תעריף	סוג צריכה	קריאה קודמת	קריאה נוכחית	סה"כ צריכה בקוט"ש	מחיר לקוט"ש בא"ג	סה"כ לתשלום
		01/04/20	31/05/20			
777	פסגה	21,167.65	21,410.80	243.15	45.44	110.49 ₪
778	גבע	8,510.30	8,624.20	113.90	37.65	42.88 ₪
779	שפל	9,914.95	10,208.00	293.05	31.07	91.05 ₪

סה"כ לדייר:

פסגה	גבע	שפל	סה"כ	שיא ביקוש
243.15	113.90	293.05	650.10	1.92
110.49 ₪	42.88 ₪	91.05 ₪	244.42 ₪	

סה"כ צריכה

סה"כ לתשלום

0.00 ₪	תשלום קבוע	
8.72 ₪	תשלום עבור גודל חיבור בKVA (3x40)	
253.14 ₪	סה"כ לתשלום	לא כולל מע"מ

התפלגות חיוב בש"ח לפי תעו"ז

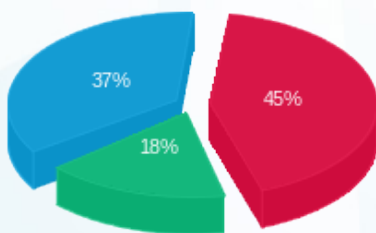

- פסגה (110.49 ₪) 45%
- גבע (42.88 ₪) 18%
- שפל (91.05 ₪) 37%

הסטוריית צריכה בקוט"ש

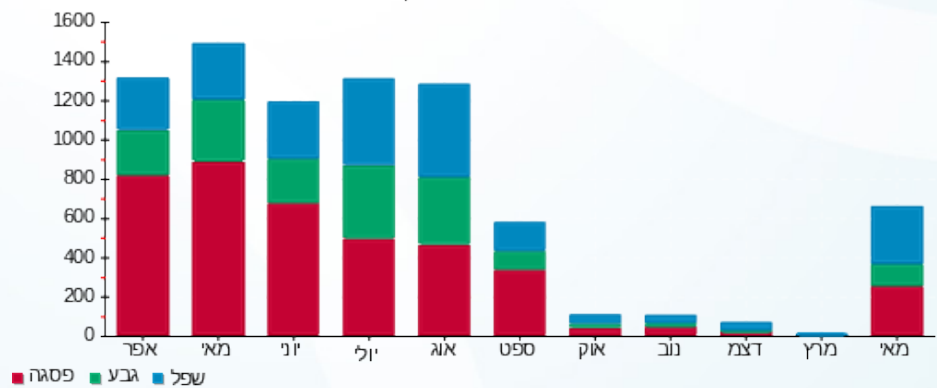



05/06/20

תאריך הפקדה:

31/05/20

תאריך קריאה נוכחית:

01/04/20

תאריך קריאה קודמת:

שם דייר: פנוי-ה"י קיו
שם אתר: קבוצת הנגב חנויות

לקוח/ה נכבד/ה, אנו מתכבדים להגיש את חישוב צריכת החשמל לתקופה 01/04/20 - 31/05/20:

ה"י קיו - 3 - 81021309(3x40)

סוג תעריף	סוג צריכה	קריאה קודמת	קריאה נוכחית	סה"כ צריכה בקוט"ש	מחיר לקוט"ש בא"ג	סה"כ לתשלום
פרטי חשבון עבור תאריכים:						
777	פסגה	01/04/20	31/05/20	0.18	45.44	0.08 ₪
778	גבע	347.92	347.94	0.02	37.65	0.01 ₪
779	שפל	1,345.92	1,345.93	0.007	31.07	0.00 ₪

סה"כ לדייר:

פסגה	גבע	שפל	סה"כ	שיא ביקוש
0.18	0.02	0.007	0.21	0.002
0.08 ₪	0.01 ₪	0.00 ₪	0.09 ₪	

סה"כ צריכה
סה"כ לתשלום

0.00 ₪	תשלום קבוע	
8.72 ₪	תשלום עבור גודל חיבור בKVA (3x40)	
8.81 ₪	סה"כ לתשלום	לא כולל מע"מ

התפלגות חיוב בש"ח לפי תעו"ז

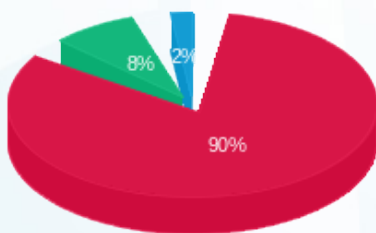

פסגה (0.08 ₪) ■
גבע (0.008 ₪) ■
שפל (0.002 ₪) ■

הסטוריית צריכה בקוט"ש

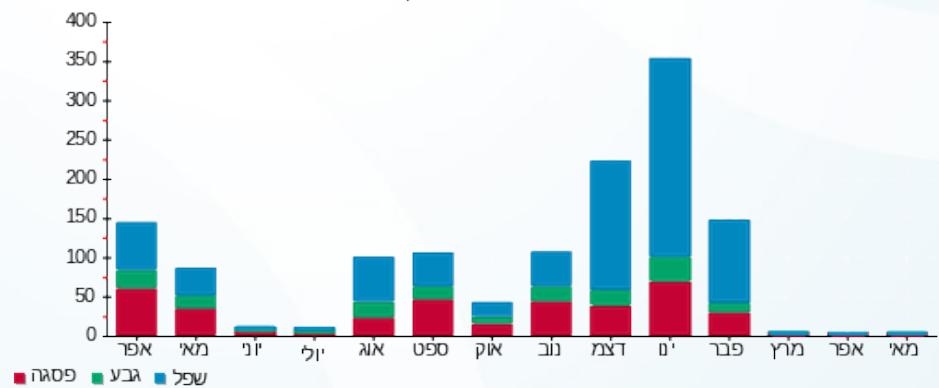

פסגה ■ גבע ■ שפל





05/06/20 תאריך הפקה:
 31/05/20 תאריך קריאה נוכחית:
 01/04/20 תאריך קריאה קודמת:

שם דייר: פנויים
שם אתר: קבוצת הנגב חנויות

לקוח/ה נכבד/ה, אנו מתכבדים להגיש את חישוב צריכת החשמל לתקופה 01/04/20 - 31/05/20:

פנוי - 6 - (0x0)00009665

סוג תעריף	סוג צריכה	קריאה קודמת	קריאה נוכחית	סה"כ צריכה בקוט"ש	מחיר לקוט"ש בא"ג	סה"כ לתשלום
			31/05/20	01/04/20	פרטי חשבון עבור תאריכים:	
777	פסגה	945,422.97	949,592.72	4,169.76	45.44	1,894.74 ₪
778	גבע	630,148.34	631,542.02	1,393.69	37.65	524.72 ₪
779	שפל	571,736.91	572,082.32	345.41	31.07	107.32 ₪

פנוי - 7 - (0x0)00009665

סוג תעריף	סוג צריכה	קריאה קודמת	קריאה נוכחית	סה"כ צריכה בקוט"ש	מחיר לקוט"ש בא"ג	סה"כ לתשלום
			31/05/20	01/04/20	פרטי חשבון עבור תאריכים:	
777	פסגה	621,692.12	625,597.72	3,905.60	45.44	1,774.71 ₪
778	גבע	395,861.35	397,148.20	1,286.85	37.65	484.50 ₪
779	שפל	337,540.36	337,731.37	191.01	31.07	59.35 ₪

פנוי - 8 - (0x0)00009665

סוג תעריף	סוג צריכה	קריאה קודמת	קריאה נוכחית	סה"כ צריכה בקוט"ש	מחיר לקוט"ש בא"ג	סה"כ לתשלום
			31/05/20	01/04/20	פרטי חשבון עבור תאריכים:	
777	פסגה	45,563.11	45,565.68	2.57	45.44	1.17 ₪
778	גבע	0.00	0.00	0.00	37.65	0.00 ₪
779	שפל	404,893.32	404,895.20	1.89	31.07	0.59 ₪

פנוי - 3 - (0x0)00023570

סוג תעריף	סוג צריכה	קריאה קודמת	קריאה נוכחית	סה"כ צריכה בקוט"ש	מחיר לקוט"ש בא"ג	סה"כ לתשלום
			31/05/20	01/04/20	פרטי חשבון עבור תאריכים:	
777	פסגה	282,491.70	282,491.69	-0.006	45.44	-0.00 ₪
778	גבע	209,304.09	209,304.08	-0.003	37.65	-0.00 ₪
779	שפל	70,457.62	70,457.62	0.002	31.07	0.00 ₪





פנוי - 6 - 00023570(0x0)

סוג תעריף	סוג צריכה	קריאה קודמת	קריאה נוכחית	סה"כ צריכה בקוט"ש	מחיר לקוט"ש בא"ג	סה"כ לתשלום
פרטי חשבון עבור תאריכים:						
777	פסגה	01/04/20	31/05/20	0.00	45.44	0.00 ₪
778	גבע	55,466.45	55,466.45	-0.0005	37.65	-0.00 ₪
779	שפל	16,242.50	16,242.50	0.0005	31.07	0.00 ₪

פנוי - 8 - 00023570(0x0)

סוג תעריף	סוג צריכה	קריאה קודמת	קריאה נוכחית	סה"כ צריכה בקוט"ש	מחיר לקוט"ש בא"ג	סה"כ לתשלום
פרטי חשבון עבור תאריכים:						
777	פסגה	01/04/20	31/05/20	49.39	45.44	22.44 ₪
778	גבע	11,610.45	11,634.45	24.00	37.65	9.04 ₪
779	שפל	7,567.43	7,626.89	59.46	31.07	18.48 ₪

פנוי - 4 - 00024580(3x25)

סוג תעריף	סוג צריכה	קריאה קודמת	קריאה נוכחית	סה"כ צריכה בקוט"ש	מחיר לקוט"ש בא"ג	סה"כ לתשלום
פרטי חשבון עבור תאריכים:						
777	פסגה	01/04/20	31/05/20	36.80	45.44	16.72 ₪
778	גבע	3,018.89	3,039.93	21.03	37.65	7.92 ₪
779	שפל	1,738.35	1,786.15	47.80	31.07	14.85 ₪

פנוי - 4 - 00024590(0x0)

סוג תעריף	סוג צריכה	קריאה קודמת	קריאה נוכחית	סה"כ צריכה בקוט"ש	מחיר לקוט"ש בא"ג	סה"כ לתשלום
פרטי חשבון עבור תאריכים:						
777	פסגה	01/04/20	31/05/20	1,080.33	45.44	490.90 ₪
778	גבע	67,523.05	67,914.97	391.93	37.65	147.56 ₪
779	שפל	73,594.70	74,133.20	538.51	31.07	167.31 ₪

פנוי - 6 - 00024590(0x0)

סוג תעריף	סוג צריכה	קריאה קודמת	קריאה נוכחית	סה"כ צריכה בקוט"ש	מחיר לקוט"ש בא"ג	סה"כ לתשלום
פרטי חשבון עבור תאריכים:						
777	פסגה	999,999.95	999,999.95	-0.007	45.44	-0.00 ₪
778	גבע	0.11	0.11	0.00	37.65	0.00 ₪
779	שפל	0.13	0.11	-0.02	31.07	-0.01 ₪



פנוי - 5 - (0x0)00024629

סוג תעריף	סוג צריכה	קריאה קודמת	קריאה נוכחית	סה"כ צריכה בקוט"ש	מחיר לקוט"ש בא"ג	סה"כ לתשלום
			31/05/20	01/04/20	פרטי חשבון עבור תאריכים:	
777	פסגה	999,999.87	999,999.87	0.001	45.44	0.00 ₪
778	גבע	999,999.99	999,999.99	0.00	37.65	0.00 ₪
779	שפל	999,999.94	999,999.94	-0.001	31.07	-0.00 ₪

פנוי - 6 - (0x0)00024629

סוג תעריף	סוג צריכה	קריאה קודמת	קריאה נוכחית	סה"כ צריכה בקוט"ש	מחיר לקוט"ש בא"ג	סה"כ לתשלום
			31/05/20	01/04/20	פרטי חשבון עבור תאריכים:	
777	פסגה	20,787.45	20,787.46	0.002	45.44	0.00 ₪
778	גבע	9,393.34	9,393.34	-0.001	37.65	-0.00 ₪
779	שפל	13,722.49	13,722.49	-0.001	31.07	-0.00 ₪

פנוי - 8 - (0x0)00024629

סוג תעריף	סוג צריכה	קריאה קודמת	קריאה נוכחית	סה"כ צריכה בקוט"ש	מחיר לקוט"ש בא"ג	סה"כ לתשלום
			31/05/20	01/04/20	פרטי חשבון עבור תאריכים:	
777	פסגה	64,811.06	64,811.06	-0.0005	45.44	-0.00 ₪
778	גבע	46,921.30	46,921.30	0.00	37.65	0.00 ₪
779	שפל	16,576.01	16,576.01	0.001	31.07	0.00 ₪

פנוי - 2 - (0x0)14086125

סוג תעריף	סוג צריכה	קריאה קודמת	קריאה נוכחית	סה"כ צריכה בקוט"ש	מחיר לקוט"ש בא"ג	סה"כ לתשלום
			31/05/20	01/04/20	פרטי חשבון עבור תאריכים:	
777	פסגה	34,081.70	34,081.70	0.00	45.44	0.00 ₪
778	גבע	12,177.20	12,177.20	0.00	37.65	0.00 ₪
779	שפל	8,047.20	8,047.20	0.00	31.07	0.00 ₪

פנוי - 8 - (0x0)14086125

סוג תעריף	סוג צריכה	קריאה קודמת	קריאה נוכחית	סה"כ צריכה בקוט"ש	מחיר לקוט"ש בא"ג	סה"כ לתשלום
			31/05/20	01/04/20	פרטי חשבון עבור תאריכים:	
777	פסגה	0.00	0.00	0.00	45.44	0.00 ₪
778	גבע	0.00	0.00	0.00	37.65	0.00 ₪
779	שפל	0.60	0.60	0.00	31.07	0.00 ₪





פנוי - 9 - (0x0)14086125

סוג תעריף	סוג צריכה	קריאה קודמת	קריאה נוכחית	סה"כ צריכה בקוט"ש	מחיר לקוט"ש בא"ג	סה"כ לתשלום
פרטי חשבון עבור תאריכים:						
777	פסגה	01/04/20	31/05/20	0.00	45.44	0.00 ₪
778	גבע	0.00	0.00	0.00	37.65	0.00 ₪
779	שפל	0.60	0.60	0.00	31.07	0.00 ₪

פנוי - 11 - (0x0)14086125

סוג תעריף	סוג צריכה	קריאה קודמת	קריאה נוכחית	סה"כ צריכה בקוט"ש	מחיר לקוט"ש בא"ג	סה"כ לתשלום
פרטי חשבון עבור תאריכים:						
777	פסגה	01/04/20	31/05/20	0.00	45.44	0.00 ₪
778	גבע	0.00	0.00	0.00	37.65	0.00 ₪
779	שפל	16.80	16.80	0.00	31.07	0.00 ₪

פנוי - 14 - (0x0)14086125

סוג תעריף	סוג צריכה	קריאה קודמת	קריאה נוכחית	סה"כ צריכה בקוט"ש	מחיר לקוט"ש בא"ג	סה"כ לתשלום
פרטי חשבון עבור תאריכים:						
777	פסגה	01/04/20	31/05/20	0.00	45.44	0.00 ₪
778	גבע	0.00	0.00	0.00	37.65	0.00 ₪
779	שפל	0.60	0.60	0.00	31.07	0.00 ₪

פנוי - 15 - (0x0)14086125

סוג תעריף	סוג צריכה	קריאה קודמת	קריאה נוכחית	סה"כ צריכה בקוט"ש	מחיר לקוט"ש בא"ג	סה"כ לתשלום
פרטי חשבון עבור תאריכים:						
777	פסגה	01/04/20	31/05/20	0.00	45.44	0.00 ₪
778	גבע	0.00	0.00	0.00	37.65	0.00 ₪
779	שפל	0.00	0.00	0.00	31.07	0.00 ₪

פנוי - 2 - (0x0)14118685

סוג תעריף	סוג צריכה	קריאה קודמת	קריאה נוכחית	סה"כ צריכה בקוט"ש	מחיר לקוט"ש בא"ג	סה"כ לתשלום
פרטי חשבון עבור תאריכים:						
777	פסגה	01/04/20	31/05/20	0.00	45.44	0.00 ₪
778	גבע	0.00	0.00	0.00	37.65	0.00 ₪
779	שפל	1.80	0.60	-1.20	31.07	-0.37 ₪





פנוי - 5 - 14118685(0x0)

סה"כ לתשלום	מחיר לקוט"ש בא"ג	סה"כ צריכה בקוט"ש	קריאה נוכחית	קריאה קודמת	סוג צריכה	סוג תעריף
			31/05/20	01/04/20	פרטי חשבון עבור תאריכים:	
0.00 ₪	45.44	0.00	15,705.10	15,705.10	פסגה	777
0.00 ₪	37.65	0.00	5,695.80	5,695.80	גבע	778
0.00 ₪	31.07	0.00	5,569.60	5,569.60	שפל	779

פנוי - 7 - 14118685(0x0)

סה"כ לתשלום	מחיר לקוט"ש בא"ג	סה"כ צריכה בקוט"ש	קריאה נוכחית	קריאה קודמת	סוג צריכה	סוג תעריף
			31/05/20	01/04/20	פרטי חשבון עבור תאריכים:	
0.00 ₪	45.44	0.00	9,047.30	9,047.30	פסגה	777
0.00 ₪	37.65	0.00	3,739.10	3,739.10	גבע	778
0.00 ₪	31.07	0.00	6,692.00	6,692.00	שפל	779

פנוי - 12 - 14118685(0x0)

סה"כ לתשלום	מחיר לקוט"ש בא"ג	סה"כ צריכה בקוט"ש	קריאה נוכחית	קריאה קודמת	סוג צריכה	סוג תעריף
			31/05/20	01/04/20	פרטי חשבון עבור תאריכים:	
0.00 ₪	45.44	0.00	0.00	0.00	פסגה	777
0.00 ₪	37.65	0.00	0.00	0.00	גבע	778
-0.19 ₪	31.07	-0.60	0.00	0.60	שפל	779

פנוי - 14 - 14118685(0x0)

סה"כ לתשלום	מחיר לקוט"ש בא"ג	סה"כ צריכה בקוט"ש	קריאה נוכחית	קריאה קודמת	סוג צריכה	סוג תעריף
			31/05/20	01/04/20	פרטי חשבון עבור תאריכים:	
0.00 ₪	45.44	0.00	0.00	0.00	פסגה	777
0.00 ₪	37.65	0.00	0.00	0.00	גבע	778
-0.19 ₪	31.07	-0.60	0.00	0.60	שפל	779

פנוי - 15 - 14118685(0x0)

סה"כ לתשלום	מחיר לקוט"ש בא"ג	סה"כ צריכה בקוט"ש	קריאה נוכחית	קריאה קודמת	סוג צריכה	סוג תעריף
			31/05/20	01/04/20	פרטי חשבון עבור תאריכים:	
0.00 ₪	45.44	0.00	0.00	0.00	פסגה	777
0.00 ₪	37.65	0.00	0.00	0.00	גבע	778
0.00 ₪	31.07	0.00	0.00	0.00	שפל	779





פנוי - 1 - 14118692(0x0)

סוג תעריף	סוג צריכה	קריאה קודמת	קריאה נוכחית	סה"כ צריכה בקוט"ש	מחיר לקוט"ש בא"ג	סה"כ לתשלום
פרטי חשבון עבור תאריכים:						
777	פסגה	01/04/20	31/05/20	0.00	45.44	1,401.80
778	גבע	01/04/20	31/05/20	0.00	37.65	302.70
779	שפל	01/04/20	31/05/20	0.00	31.07	984.20

פנוי - 8 - 14118692(0x0)

סוג תעריף	סוג צריכה	קריאה קודמת	קריאה נוכחית	סה"כ צריכה בקוט"ש	מחיר לקוט"ש בא"ג	סה"כ לתשלום
פרטי חשבון עבור תאריכים:						
777	פסגה	01/04/20	31/05/20	0.00	45.44	0.00
778	גבע	01/04/20	31/05/20	0.00	37.65	0.00
779	שפל	01/04/20	31/05/20	0.00	31.07	0.00

פנוי - 13 - 14118692(0x0)

סוג תעריף	סוג צריכה	קריאה קודמת	קריאה נוכחית	סה"כ צריכה בקוט"ש	מחיר לקוט"ש בא"ג	סה"כ לתשלום
פרטי חשבון עבור תאריכים:						
777	פסגה	01/04/20	31/05/20	0.00	45.44	0.00
778	גבע	01/04/20	31/05/20	0.00	37.65	0.00
779	שפל	01/04/20	31/05/20	0.00	31.07	0.00

פנוי - 14 - 14118692(0x0)

סוג תעריף	סוג צריכה	קריאה קודמת	קריאה נוכחית	סה"כ צריכה בקוט"ש	מחיר לקוט"ש בא"ג	סה"כ לתשלום
פרטי חשבון עבור תאריכים:						
777	פסגה	01/04/20	31/05/20	0.00	45.44	0.00
778	גבע	01/04/20	31/05/20	0.00	37.65	0.00
779	שפל	01/04/20	31/05/20	0.00	31.07	0.00

פנוי - 15 - 14118692(0x0)

סוג תעריף	סוג צריכה	קריאה קודמת	קריאה נוכחית	סה"כ צריכה בקוט"ש	מחיר לקוט"ש בא"ג	סה"כ לתשלום
פרטי חשבון עבור תאריכים:						
777	פסגה	01/04/20	31/05/20	0.00	45.44	0.00
778	גבע	01/04/20	31/05/20	0.00	37.65	0.00
779	שפל	01/04/20	31/05/20	0.00	31.07	0.00





פנוי - 14 - (0x0)14154665

סה"כ לתשלום	מחיר לקוט"ש בא"ג	סה"כ צריכה בקוט"ש	קריאה נוכחית	קריאה קודמת	סוג צריכה	סוג תעריף
			31/05/20	01/04/20	פרטי חשבון עבור תאריכים:	
0.00 ₪	45.44	0.00	0.00	0.00	פסגה	777
0.00 ₪	37.65	0.00	0.00	0.00	גבע	778
0.00 ₪	31.07	0.00	0.00	0.00	שפל	779

פנוי - 4 - (0x0)15091182

סה"כ לתשלום	מחיר לקוט"ש בא"ג	סה"כ צריכה בקוט"ש	קריאה נוכחית	קריאה קודמת	סוג צריכה	סוג תעריף
			31/05/20	01/04/20	פרטי חשבון עבור תאריכים:	
0.00 ₪	45.44	0.00	0.00	0.00	פסגה	777
0.00 ₪	37.65	0.00	0.00	0.00	גבע	778
-2.92 ₪	31.07	-9.40	0.00	9.40	שפל	779

פנוי - 6 - (0x0)15114136

סה"כ לתשלום	מחיר לקוט"ש בא"ג	סה"כ צריכה בקוט"ש	קריאה נוכחית	קריאה קודמת	סוג צריכה	סוג תעריף
			31/05/20	01/04/20	פרטי חשבון עבור תאריכים:	
0.00 ₪	45.44	0.00	1,831.90	1,831.90	פסגה	777
0.00 ₪	37.65	0.00	443.40	443.40	גבע	778
0.00 ₪	31.07	0.00	1,627.20	1,627.20	שפל	779

פנוי - 12 - (0x0)15114136

סה"כ לתשלום	מחיר לקוט"ש בא"ג	סה"כ צריכה בקוט"ש	קריאה נוכחית	קריאה קודמת	סוג צריכה	סוג תעריף
			31/05/20	01/04/20	פרטי חשבון עבור תאריכים:	
0.00 ₪	45.44	0.00	0.00	0.00	פסגה	777
0.00 ₪	37.65	0.00	0.00	0.00	גבע	778
0.00 ₪	31.07	0.00	0.60	0.60	שפל	779

פנוי - 3 - (0x0)15114138

סה"כ לתשלום	מחיר לקוט"ש בא"ג	סה"כ צריכה בקוט"ש	קריאה נוכחית	קריאה קודמת	סוג צריכה	סוג תעריף
			31/05/20	01/04/20	פרטי חשבון עבור תאריכים:	
0.00 ₪	45.44	0.00	0.00	0.00	פסגה	777
0.00 ₪	37.65	0.00	0.00	0.00	גבע	778
0.00 ₪	31.07	0.00	0.45	0.45	שפל	779





פנוי - 4 - 15114138(0x0)

סוג תעריף	סוג צריכה	קריאה קודמת	קריאה נוכחית	סה"כ צריכה בקוט"ש	מחיר לקוט"ש בא"ג	סה"כ לתשלום
פרטי חשבון עבור תאריכים:						
777	פסגה	01/04/20	31/05/20	0.00	45.44	0.00 ₪
778	גבע	0.00	0.00	0.00	37.65	0.00 ₪
779	שפל	0.45	0.45	0.00	31.07	0.00 ₪

פנוי - 6 - 15114138(0x0)

סוג תעריף	סוג צריכה	קריאה קודמת	קריאה נוכחית	סה"כ צריכה בקוט"ש	מחיר לקוט"ש בא"ג	סה"כ לתשלום
פרטי חשבון עבור תאריכים:						
777	פסגה	01/04/20	31/05/20	0.00	45.44	0.00 ₪
778	גבע	0.00	0.00	0.00	37.65	0.00 ₪
779	שפל	0.45	0.45	0.00	31.07	0.00 ₪

פנוי - 8 - 15114138(0x0)

סוג תעריף	סוג צריכה	קריאה קודמת	קריאה נוכחית	סה"כ צריכה בקוט"ש	מחיר לקוט"ש בא"ג	סה"כ לתשלום
פרטי חשבון עבור תאריכים:						
777	פסגה	01/04/20	31/05/20	0.40	45.44	0.00 ₪
778	גבע	0.00	0.00	0.00	37.65	0.00 ₪
779	שפל	0.75	0.75	0.00	31.07	0.00 ₪

פנוי - 9 - 15114138(0x0)

סוג תעריף	סוג צריכה	קריאה קודמת	קריאה נוכחית	סה"כ צריכה בקוט"ש	מחיר לקוט"ש בא"ג	סה"כ לתשלום
פרטי חשבון עבור תאריכים:						
777	פסגה	01/04/20	31/05/20	0.00	45.44	0.00 ₪
778	גבע	0.00	0.00	0.00	37.65	0.00 ₪
779	שפל	0.75	0.75	0.00	31.07	0.00 ₪

פנוי - 10 - 15114138(0x0)

סוג תעריף	סוג צריכה	קריאה קודמת	קריאה נוכחית	סה"כ צריכה בקוט"ש	מחיר לקוט"ש בא"ג	סה"כ לתשלום
פרטי חשבון עבור תאריכים:						
777	פסגה	01/04/20	31/05/20	0.00	45.44	0.00 ₪
778	גבע	0.00	0.00	0.00	37.65	0.00 ₪
779	שפל	0.75	0.75	0.00	31.07	0.00 ₪





פנוי - 11 - 15114138(0x0)

סוג תעריף	סוג צריכה	קריאה קודמת	קריאה נוכחית	סה"כ צריכה בקוט"ש	מחיר לקוט"ש בא"ג	סה"כ לתשלום
פרטי חשבון עבור תאריכים:						
777	פסגה	01/04/20	31/05/20	0.00	45.44	0.00 ₪
778	גבע	0.00	0.00	0.00	37.65	0.00 ₪
779	שפל	0.75	0.75	0.00	31.07	0.00 ₪

פנוי - 13 - 15114138(0x0)

סוג תעריף	סוג צריכה	קריאה קודמת	קריאה נוכחית	סה"כ צריכה בקוט"ש	מחיר לקוט"ש בא"ג	סה"כ לתשלום
פרטי חשבון עבור תאריכים:						
777	פסגה	01/04/20	31/05/20	0.00	45.44	0.00 ₪
778	גבע	0.00	0.00	0.00	37.65	0.00 ₪
779	שפל	0.75	0.75	0.00	31.07	0.00 ₪

פנוי - 14 - 15114138(0x0)

סוג תעריף	סוג צריכה	קריאה קודמת	קריאה נוכחית	סה"כ צריכה בקוט"ש	מחיר לקוט"ש בא"ג	סה"כ לתשלום
פרטי חשבון עבור תאריכים:						
777	פסגה	01/04/20	31/05/20	0.00	45.44	0.00 ₪
778	גבע	0.00	0.00	0.00	37.65	0.00 ₪
779	שפל	0.75	0.75	0.00	31.07	0.00 ₪

פנוי - 15 - 15114138(0x0)

סוג תעריף	סוג צריכה	קריאה קודמת	קריאה נוכחית	סה"כ צריכה בקוט"ש	מחיר לקוט"ש בא"ג	סה"כ לתשלום
פרטי חשבון עבור תאריכים:						
777	פסגה	01/04/20	31/05/20	0.00	45.44	0.00 ₪
778	גבע	0.00	0.00	0.00	37.65	0.00 ₪
779	שפל	0.00	0.00	0.00	31.07	0.00 ₪

פנוי - 4 - 15129211(0x0)

סוג תעריף	סוג צריכה	קריאה קודמת	קריאה נוכחית	סה"כ צריכה בקוט"ש	מחיר לקוט"ש בא"ג	סה"כ לתשלום
פרטי חשבון עבור תאריכים:						
777	פסגה	01/04/20	31/05/20	0.00	45.44	0.00 ₪
778	גבע	0.00	0.00	0.00	37.65	0.00 ₪
779	שפל	0.90	0.00	-0.90	31.07	-0.28 ₪





פנוי - 6 - 15129211(0x0)

סה"כ לתשלום	מחיר לקוט"ש בא"ג	סה"כ צריכה בקוט"ש	קריאה נוכחית	קריאה קודמת	סוג צריכה	סוג תעריף
			31/05/20	01/04/20	פרטי חשבון עבור תאריכים:	
0.00 ₪	45.44	0.00	0.00	0.00	פסגה	777
0.00 ₪	37.65	0.00	0.00	0.00	גבע	778
0.00 ₪	31.07	0.00	0.90	0.90	שפל	779

פנוי - 9 - 15129211(0x0)

סה"כ לתשלום	מחיר לקוט"ש בא"ג	סה"כ צריכה בקוט"ש	קריאה נוכחית	קריאה קודמת	סוג צריכה	סוג תעריף
			31/05/20	01/04/20	פרטי חשבון עבור תאריכים:	
0.00 ₪	45.44	0.00	0.00	0.00	פסגה	777
0.00 ₪	37.65	0.00	0.00	0.00	גבע	778
-0.19 ₪	31.07	-0.60	0.00	0.60	שפל	779

פנוי - 11 - 15129211(3x63)

סה"כ לתשלום	מחיר לקוט"ש בא"ג	סה"כ צריכה בקוט"ש	קריאה נוכחית	קריאה קודמת	סוג צריכה	סוג תעריף
			31/05/20	01/04/20	פרטי חשבון עבור תאריכים:	
0.00 ₪	45.44	0.00	0.00	0.00	פסגה	777
0.00 ₪	37.65	0.00	0.00	0.00	גבע	778
-0.19 ₪	31.07	-0.60	0.00	0.60	שפל	779

פנוי - 13 - 15129211(0x0)

סה"כ לתשלום	מחיר לקוט"ש בא"ג	סה"כ צריכה בקוט"ש	קריאה נוכחית	קריאה קודמת	סוג צריכה	סוג תעריף
			31/05/20	01/04/20	פרטי חשבון עבור תאריכים:	
0.00 ₪	45.44	0.00	0.00	0.00	פסגה	777
0.00 ₪	37.65	0.00	0.00	0.00	גבע	778
-0.19 ₪	31.07	-0.60	0.00	0.60	שפל	779

פנוי - 14 - 15129211(0x0)

סה"כ לתשלום	מחיר לקוט"ש בא"ג	סה"כ צריכה בקוט"ש	קריאה נוכחית	קריאה קודמת	סוג צריכה	סוג תעריף
			31/05/20	01/04/20	פרטי חשבון עבור תאריכים:	
0.00 ₪	45.44	0.00	0.00	0.00	פסגה	777
0.00 ₪	37.65	0.00	0.00	0.00	גבע	778
-0.19 ₪	31.07	-0.60	0.00	0.60	שפל	779





פנוי - 15 - (0x0)15129211

סה"כ לתשלום	מחיר לקוט"ש בא"ג	סה"כ צריכה בקוט"ש	קריאה נוכחית	קריאה קודמת	סוג צריכה	סוג תעריף
			31/05/20	01/04/20	פרטי חשבון עבור תאריכים:	
0.00 ₪	45.44	0.00	0.00	0.00	פסגה	777
0.00 ₪	37.65	0.00	0.00	0.00	גבע	778
0.00 ₪	31.07	0.00	0.00	0.00	שפל	779

פנוי - 5 - (0x0)81018767

סה"כ לתשלום	מחיר לקוט"ש בא"ג	סה"כ צריכה בקוט"ש	קריאה נוכחית	קריאה קודמת	סוג צריכה	סוג תעריף
			31/05/20	01/04/20	פרטי חשבון עבור תאריכים:	
0.72 ₪	45.44	1.58	141.42	139.83	פסגה	777
0.30 ₪	37.65	0.79	65.21	64.42	גבע	778
0.55 ₪	31.07	1.78	210.02	208.23	שפל	779

פנוי - 7 - (0x0)81018767

סה"כ לתשלום	מחיר לקוט"ש בא"ג	סה"כ צריכה בקוט"ש	קריאה נוכחית	קריאה קודמת	סוג צריכה	סוג תעריף
			31/05/20	01/04/20	פרטי חשבון עבור תאריכים:	
4.58 ₪	45.44	10.07	5,873.27	5,863.19	פסגה	777
1.82 ₪	37.65	4.83	1,684.83	1,679.99	גבע	778
3.56 ₪	31.07	11.46	2,949.48	2,938.02	שפל	779

פנוי - 8 - (0x0)81018767

סה"כ לתשלום	מחיר לקוט"ש בא"ג	סה"כ צריכה בקוט"ש	קריאה נוכחית	קריאה קודמת	סוג צריכה	סוג תעריף
			31/05/20	01/04/20	פרטי חשבון עבור תאריכים:	
0.00 ₪	45.44	0.00	0.008	0.008	פסגה	777
0.00 ₪	37.65	0.00	0.004	0.004	גבע	778
0.00 ₪	31.07	0.00	0.01	0.01	שפל	779

פנוי - 2 - (0x0)81018771

סה"כ לתשלום	מחיר לקוט"ש בא"ג	סה"כ צריכה בקוט"ש	קריאה נוכחית	קריאה קודמת	סוג צריכה	סוג תעריף
			31/05/20	01/04/20	פרטי חשבון עבור תאריכים:	
0.50 ₪	45.44	1.10	33,260.60	33,259.50	פסגה	777
0.23 ₪	37.65	0.60	11,393.40	11,392.80	גבע	778
0.40 ₪	31.07	1.30	12,490.50	12,489.20	שפל	779





פנוי - 8 - (0x0)81018771

סה"כ לתשלום	מחיר לקוט"ש בא"ג	סה"כ צריכה בקוט"ש	קריאה נוכחית	קריאה קודמת	סוג צריכה	סוג תעריף
			31/05/20	01/04/20	פרטי חשבון עבור תאריכים:	
0.50 ₪	45.44	1.10	94.10	93.00	פסגה	777
0.23 ₪	37.65	0.60	53.50	52.90	גבע	778
0.43 ₪	31.07	1.40	181.40	180.00	שפל	779

פנוי - 4 - (0x0)81018850

סה"כ לתשלום	מחיר לקוט"ש בא"ג	סה"כ צריכה בקוט"ש	קריאה נוכחית	קריאה קודמת	סוג צריכה	סוג תעריף
			31/05/20	01/04/20	פרטי חשבון עבור תאריכים:	
0.00 ₪	45.44	0.00	0.01	0.01	פסגה	777
0.00 ₪	37.65	0.00	0.006	0.006	גבע	778
0.00 ₪	31.07	0.00	0.02	0.02	שפל	779

פנוי - 5 - (0x0)81018850

סה"כ לתשלום	מחיר לקוט"ש בא"ג	סה"כ צריכה בקוט"ש	קריאה נוכחית	קריאה קודמת	סוג צריכה	סוג תעריף
			31/05/20	01/04/20	פרטי חשבון עבור תאריכים:	
339.09 ₪	45.44	746.24	43,471.68	42,725.43	פסגה	777
161.87 ₪	37.65	429.94	23,469.12	23,039.18	גבע	778
299.70 ₪	31.07	964.59	72,151.81	71,187.22	שפל	779

פנוי - 6 - (0x0)81018850

סה"כ לתשלום	מחיר לקוט"ש בא"ג	סה"כ צריכה בקוט"ש	קריאה נוכחית	קריאה קודמת	סוג צריכה	סוג תעריף
			31/05/20	01/04/20	פרטי חשבון עבור תאריכים:	
243.29 ₪	45.44	535.41	18,059.51	17,524.09	פסגה	777
113.33 ₪	37.65	301.01	9,208.90	8,907.89	גבע	778
213.21 ₪	31.07	686.21	29,248.72	28,562.51	שפל	779

פנוי - 3 - (0x0)81022631

סה"כ לתשלום	מחיר לקוט"ש בא"ג	סה"כ צריכה בקוט"ש	קריאה נוכחית	קריאה קודמת	סוג צריכה	סוג תעריף
			31/05/20	01/04/20	פרטי חשבון עבור תאריכים:	
0.00 ₪	45.44	0.00	85,003.17	85,003.17	פסגה	777
0.00 ₪	37.65	0.00	29,943.91	29,943.91	גבע	778
0.00 ₪	31.07	0.00	33,113.61	33,113.61	שפל	779





פנוי - 5 - (0x0)81022631

סה"כ לתשלום	מחיר לקוט"ש בא"ג	סה"כ צריכה בקוט"ש	קריאה נוכחית	קריאה קודמת	סוג צריכה	סוג תעריף
			31/05/20	01/04/20	פרטי חשבון עבור תאריכים:	
0.00 ₪	45.44	0.00	65.45	65.45	פסגה	777
0.00 ₪	37.65	0.00	37.78	37.78	גבע	778
0.00 ₪	31.07	0.00	127.16	127.16	שפל	779

פנוי - 7 - (0x0)81022631

סה"כ לתשלום	מחיר לקוט"ש בא"ג	סה"כ צריכה בקוט"ש	קריאה נוכחית	קריאה קודמת	סוג צריכה	סוג תעריף
			31/05/20	01/04/20	פרטי חשבון עבור תאריכים:	
0.00 ₪	45.44	0.00	37.51	37.51	פסגה	777
0.00 ₪	37.65	0.00	21.91	21.91	גבע	778
0.00 ₪	31.07	0.00	75.38	75.38	שפל	779

פנוי - 8 - (0x0)81022631

סה"כ לתשלום	מחיר לקוט"ש בא"ג	סה"כ צריכה בקוט"ש	קריאה נוכחית	קריאה קודמת	סוג צריכה	סוג תעריף
			31/05/20	01/04/20	פרטי חשבון עבור תאריכים:	
0.00 ₪	45.44	0.00	27.17	27.17	פסגה	777
0.00 ₪	37.65	0.00	16.33	16.33	גבע	778
0.00 ₪	31.07	0.00	57.68	57.68	שפל	779

סה"כ לדייר:

שיא ביקוש	סה"כ	שפל	גבע	פסגה
23.95	17,230.92	2,835.70	3,855.27	10,539.95
	7,121.91 ₪	881.05 ₪	1,451.51 ₪	4,789.35 ₪

סה"כ צריכה
סה"כ לתשלום

0.00 ₪	תשלום קבוע	
19.18 ₪	תשלום עבור גודל חיבור ב-KVA (3x88)	
7,141.09 ₪	סה"כ לתשלום	לא כולל מע"מ





התפלגות חיוב בש"ח לפי תעו"ז

הסטוריית צריכה בקוט"ש

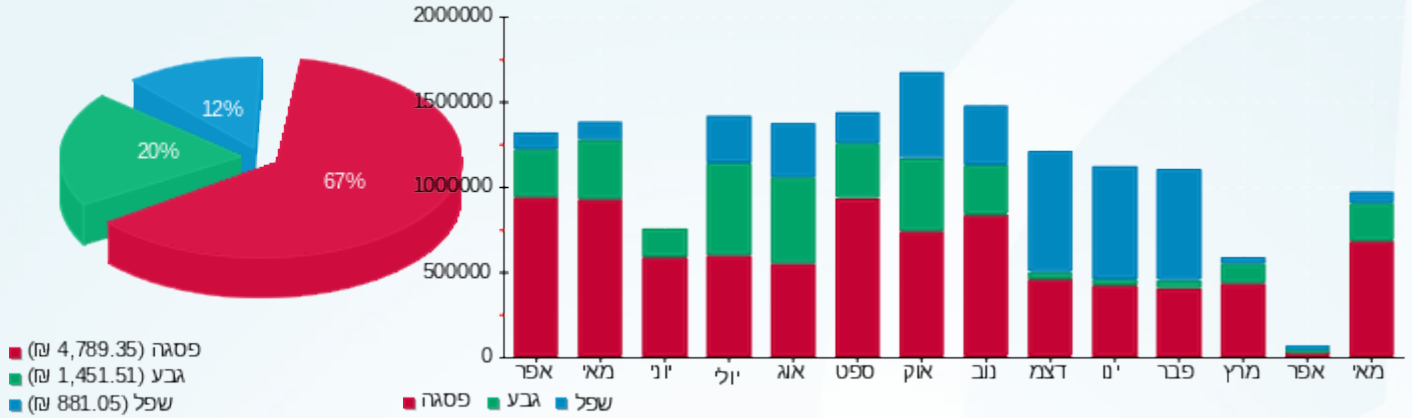



05/06/20 תאריך הפקה:
 31/05/20 תאריך קריאה נוכחית:
 01/04/20 תאריך קריאה קודמת:

שם דייר: פרטנר
 שם אתר: קבוצת הנגב חנויות

לקוח/ה נכבד/ה, אנו מתכבדים להגיש את חישוב צריכת החשמל לתקופה 01/04/20 - 31/05/20:

פרטנר - 3 - 00024629 (3x16)

סוג תעריף	סוג צריכה	קריאה קודמת	קריאה נוכחית	סה"כ צריכה בקוט"ש	מחיר לקוט"ש בא"ג	סה"כ לתשלום
פרטי חשבון עבור תאריכים:						
777	פסגה	01/04/20	31/05/20	71.25	45.44	32.38 ₪
778	גבע	55,693.10	55,713.93	20.83	37.65	7.84 ₪
779	שפל	98,201.39	98,217.05	15.65	31.07	4.86 ₪

סה"כ לדייר:

פסגה	גבע	שפל	סה"כ	שיא ביקוש
71.25	20.83	15.65	107.74	0.47
32.38 ₪	7.84 ₪	4.86 ₪	45.08 ₪	

סה"כ צריכה
 סה"כ לתשלום

200.95 ₪	תשלום קבוע	
3.49 ₪	תשלום עבור גודל חיבור בKVA (3x16)	
249.52 ₪	סה"כ לתשלום	לא כולל מע"מ

התפלגות חיוב בש"ח לפי תע"ז

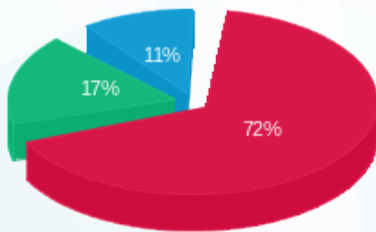

פסגה (32.38 ₪)
 גבע (7.84 ₪)
 שפל (4.86 ₪)

הסטוריית צריכה בקוט"ש

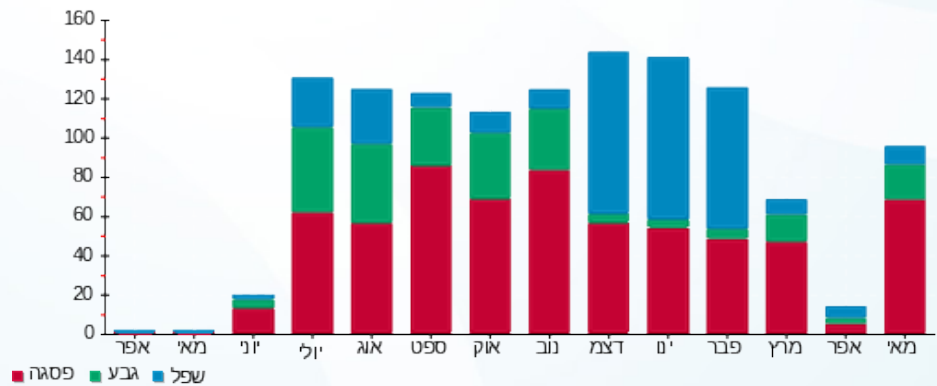



05/06/20

תאריך הפקדה:

שם דייר: צבאן בכור חדש
שם אתר: קבוצת הנגב חנויות

31/05/20

תאריך קריאה נוכחית:

01/04/20

תאריך קריאה קודמת:

לקוח/ה נכבד/ה, אנו מתכבדים להגיש את חישוב צריכת החשמל לתקופה 01/04/20 - 31/05/20:

צבאן בכור חדש - 1 - 14014334 (3x40)

סוג תעריף	סוג צריכה	קריאה קודמת	קריאה נוכחית	סה"כ צריכה בקוט"ש	מחיר לקוט"ש בא"ג	סה"כ לתשלום
פרטי חשבון עבור תאריכים:						
777	פסגה	01/04/20	31/05/20	203.40	45.44	92.42 ₪
778	גבע	14,250.20	14,449.30	199.10	37.65	74.96 ₪
779	שפל	21,007.60	21,680.20	672.60	31.07	208.98 ₪

סה"כ לדייר:

פסגה	גבע	שפל	סה"כ	שיא ביקוש
203.40	199.10	672.60	1,075.10	
92.42 ₪	74.96 ₪	208.98 ₪	376.36 ₪	

סה"כ צריכה

סה"כ לתשלום

200.95 ₪	תשלום קבוע	
8.72 ₪	תשלום עבור גודל חיבור בKVA (3x40)	
586.03 ₪	סה"כ לתשלום	לא כולל מע"מ

התפלגות חיוב בש"ח לפי תעו"ז

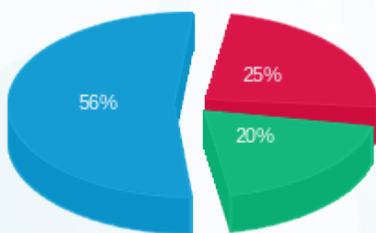

■ פסגה (92.42 ₪)
■ גבע (74.96 ₪)
■ שפל (208.98 ₪)

הסטוריית צריכה בקוט"ש

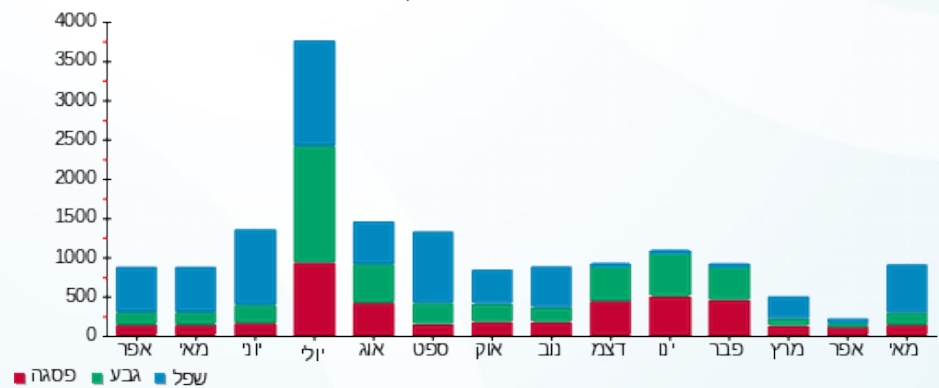



05/06/20 תאריך הפקדה:
 31/05/20 תאריך קריאה נוכחית:
 01/04/20 תאריך קריאה קודמת:

שם דייר: צומת ספרים
 שם אתר: קבוצת הנגב חנויות

לקוח/ה נכבד/ה, אנו מתכבדים להגיש את חישוב צריכת החשמל לתקופה 01/04/20 - 31/05/20:

צומת ספרים - 6 - 14086125 (3x63)

סוג תעריף	סוג צריכה	קריאה קודמת	קריאה נוכחית	סה"כ צריכה בקוט"ש	מחיר לקוט"ש בא"ג	סה"כ לתשלום
פרטי חשבון עבור תאריכים:						
777	פסגה	01/04/20	31/05/20	1,106.30	45.44	502.70 ₪
778	גבע	19,052.60	19,200.60	148.00	37.65	55.72 ₪
779	שפל	18,353.60	19,056.90	703.30	31.07	218.52 ₪

סה"כ לדיר:

פסגה	גבע	שפל	סה"כ	שיא ביקוש
1,106.30	148.00	703.30	1,957.60	12.00
502.70 ₪	55.72 ₪	218.52 ₪	776.94 ₪	

סה"כ צריכה
 סה"כ לתשלום

200.95 ₪	תשלום קבוע	
13.73 ₪	תשלום עבור גודל חיבור בKVA (3x63)	
991.62 ₪	סה"כ לתשלום	לא כולל מע"מ

התפלגות חיוב בש"ח לפי תעו"ז

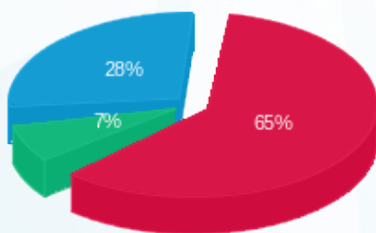

■ פסגה (502.70 ₪)
 ■ גבע (55.72 ₪)
 ■ שפל (218.52 ₪)

הסטוריית צריכה בקוט"ש

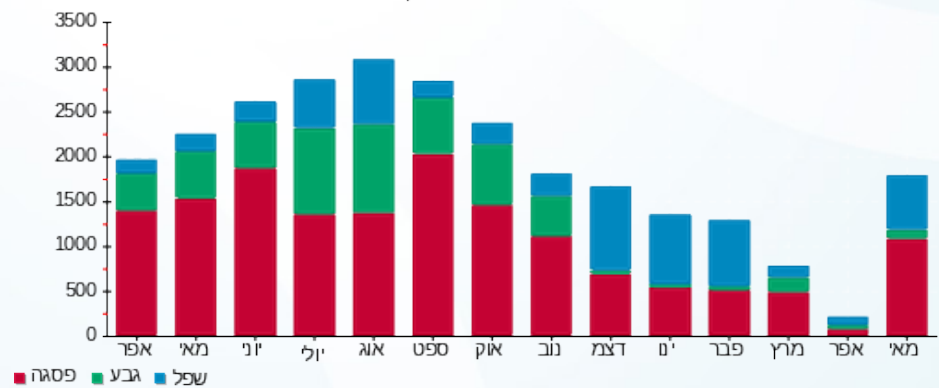



05/06/20 תאריך הפקה:
 31/05/20 תאריך קריאה נוכחית:
 01/04/20 תאריך קריאה קודמת:

שם דייר: צילר 1
 שם אתר: קבוצת הנגב חנויות

לקוח/ה נכבד/ה, אנו מתכבדים להגיש את חישוב צריכת החשמל לתקופה 01/04/20 - 31/05/20:

צילר 1 - 1 - 00024590 (0x0)

סוג תעריף	סוג צריכה	קריאה קודמת	קריאה נוכחית	סה"כ צריכה בקוט"ש	מחיר לקוט"ש בא"ג	סה"כ לתשלום
		01/04/20	31/05/20			
777	פסגה	1,017,703.64	1,028,205.72	10,502.08	45.44	4,772.14 ₪
778	גבע	502,604.45	505,012.85	2,408.40	37.65	906.76 ₪
779	שפל	271,357.74	271,667.82	310.08	31.07	96.34 ₪

סה"כ לדייר:

פסגה	גבע	שפל	סה"כ	שיא ביקוש
10,502.08	2,408.40	310.08	13,220.56	114.08
4,772.14 ₪	906.76 ₪	96.34 ₪	5,775.25 ₪	

סה"כ צריכה
 סה"כ לתשלום

0.00 ₪	תשלום קבוע	
0.00 ₪	תשלום עבור גודל חיבור בKVA (0x0)	
5,775.25 ₪	סה"כ לתשלום	לא כולל מע"מ

התפלגות חיוב בש"ח לפי תעו"ז

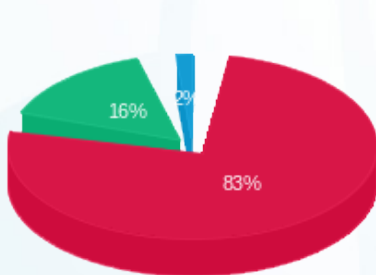

פסגה (4,772.14 ₪) 83%
 גבע (906.76 ₪) 16%
 שפל (96.34 ₪) 2%

הסטוריית צריכה בקוט"ש

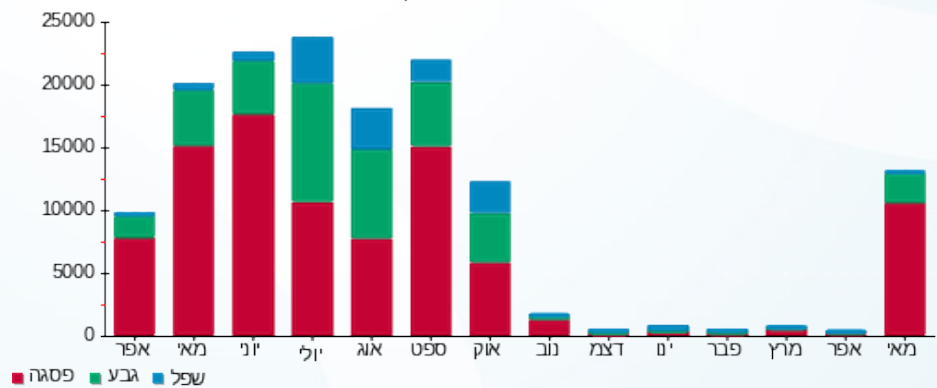

05/06/20 תאריך הפקה:
 31/05/20 תאריך קריאה נוכחית:
 01/04/20 תאריך קריאה קודמת:

שם דייר: צילר 2
 שם אתר: קבוצת הנגב חנויות

לקוח/ה נכבד/ה, אנו מתכבדים להגיש את חישוב צריכת החשמל לתקופה 01/04/20 - 31/05/20:

צילר 2 - 2 - 00024590 (0x0)

סוג תעריף	סוג צריכה	קריאה קודמת	קריאה נוכחית	סה"כ צריכה בקוט"ש	מחיר לקוט"ש בא"ג	סה"כ לתשלום
			01/04/20	31/05/20	פרטי חשבון עבור תאריכים:	
777	פסגה	841,659.16	843,387.70	1,728.54	45.44	785.45 ₪
778	גבע	499,538.22	500,179.90	641.68	37.65	241.59 ₪
779	שפל	239,113.11	239,357.19	244.08	31.07	75.84 ₪

סה"כ לדייר:

פסגה	גבע	שפל	סה"כ	שיא ביקוש
1,728.54	641.68	244.08	2,614.30	106.98
785.45 ₪	241.59 ₪	75.84 ₪	1,102.88 ₪	

סה"כ צריכה
 סה"כ לתשלום

0.00 ₪	תשלום קבוע	
0.00 ₪	תשלום עבור גודל חיבור בKVA (0x0)	
1,102.88 ₪	סה"כ לתשלום	לא כולל מע"מ

התפלגות חיוב בש"ח לפי תע"ז

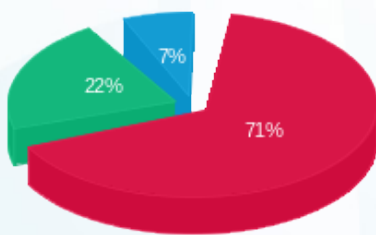

פסגה (785.45 ₪) 71%
 גבע (241.59 ₪) 22%
 שפל (75.84 ₪) 7%

הסטוריית צריכה בקוט"ש

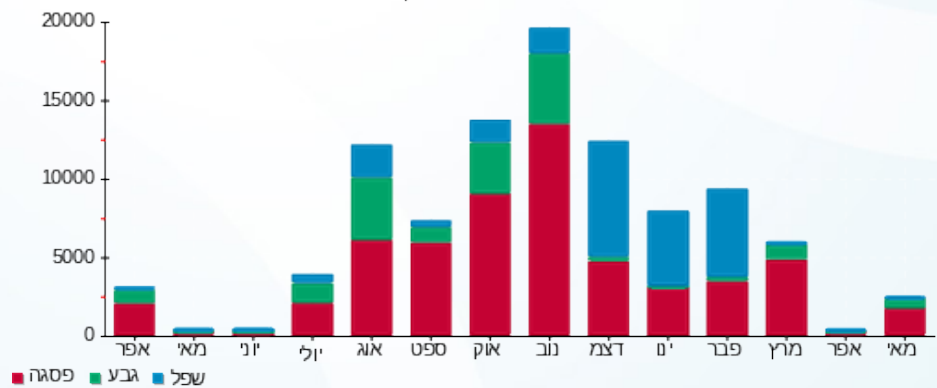



05/06/20 תאריך הפקדה:
 31/05/20 תאריך קריאה נוכחית:
 01/04/20 תאריך קריאה קודמת:

שם דייר: קיווי
 שם אתר: קבוצת הנגב חנויות

לקוח/ה נכבד/ה, אנו מתכבדים להגיש את חישוב צריכת החשמל לתקופה 01/04/20 - 31/05/20:

קיווי - 1 - 14014305(3x25)

סוג תעריף	סוג צריכה	קריאה קודמת	קריאה נוכחית	סה"כ צריכה בקוט"ש	מחיר לקוט"ש בא"ג	סה"כ לתשלום
פרטי חשבון עבור תאריכים:						
777	פסגה	01/04/20	31/05/20	715.30	45.44	325.03 ₪
778	גבע	7,304.70	7,511.20	206.50	37.65	77.75 ₪
779	שפל	9,238.00	9,449.90	211.90	31.07	65.84 ₪

סה"כ לדייר:

פסגה	גבע	שפל	סה"כ	שיא ביקוש
715.30	206.50	211.90	1,133.70	
325.03 ₪	77.75 ₪	65.84 ₪	468.62 ₪	

סה"כ צריכה
 סה"כ לתשלום

200.95 ₪	תשלום קבוע	
5.45 ₪	תשלום עבור גודל חיבור בKVA (3x25)	
675.02 ₪	סה"כ לתשלום	לא כולל מע"מ

התפלגות חיוב בש"ח לפי תעו"ז

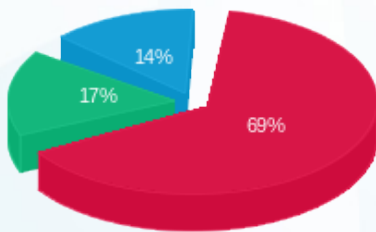

■ פסגה (325.03 ₪)
 ■ גבע (77.75 ₪)
 ■ שפל (65.84 ₪)

הסטוריית צריכה בקוט"ש

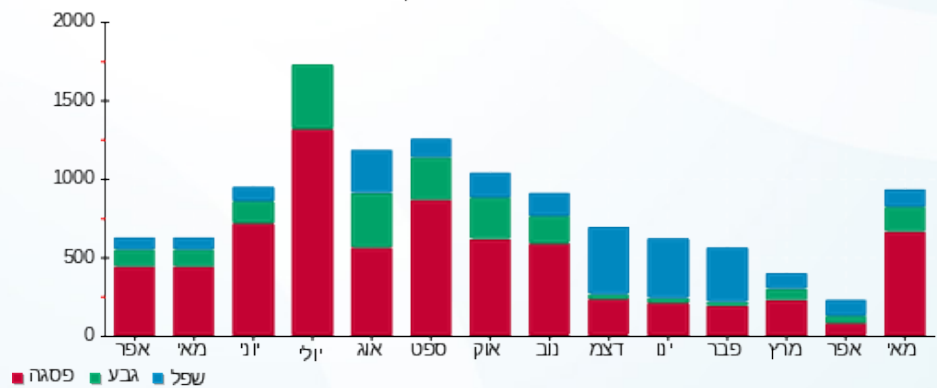

05/06/20 תאריך הפקה:
 31/05/20 תאריך קריאה נוכחית:
 01/04/20 תאריך קריאה קודמת:

שם דייר: קסטרו
 שם אתר: קבוצת הנגב חנויות

לקוח/ה נכבד/ה, אנו מתכבדים להגיש את חישוב צריכת החשמל לתקופה 01/04/20 - 31/05/20:

קסטרו - 3 - 15091174 (3x320)

סוג תעריף	סוג צריכה	קריאה קודמת	קריאה נוכחית	סה"כ צריכה בקוט"ש	מחיר לקוט"ש בא"ג	סה"כ לתשלום
פרטי חשבון עבור תאריכים:						
777	פסגה	01/04/20	31/05/20	14,512.40	45.44	6,594.43 ₪
778	גבע	102,795.20	107,021.60	4,226.40	37.65	1,591.24 ₪
779	שפל	128,577.60	131,862.80	3,285.20	31.07	1,020.71 ₪

סה"כ לדייר:

פסגה	גבע	שפל	סה"כ	שיא ביקוש
14,512.40	4,226.40	3,285.20	22,024.00	105.94
6,594.43 ₪	1,591.24 ₪	1,020.71 ₪	9,206.39 ₪	

סה"כ צריכה
 סה"כ לתשלום

200.95 ₪	תשלום קבוע	
69.74 ₪	תשלום עבור גודל חיבור בKVA (3x320)	
9,477.08 ₪	סה"כ לתשלום	לא כולל מע"מ

התפלגות חיוב בש"ח לפי תע"ז

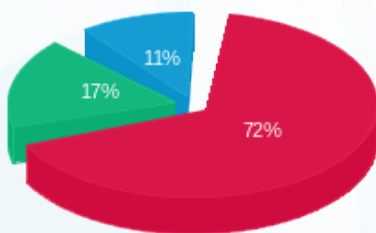

פסגה (6,594.43 ₪) 72%
 גבע (1,591.24 ₪) 17%
 שפל (1,020.71 ₪) 11%

הסטוריית צריכה בקוט"ש

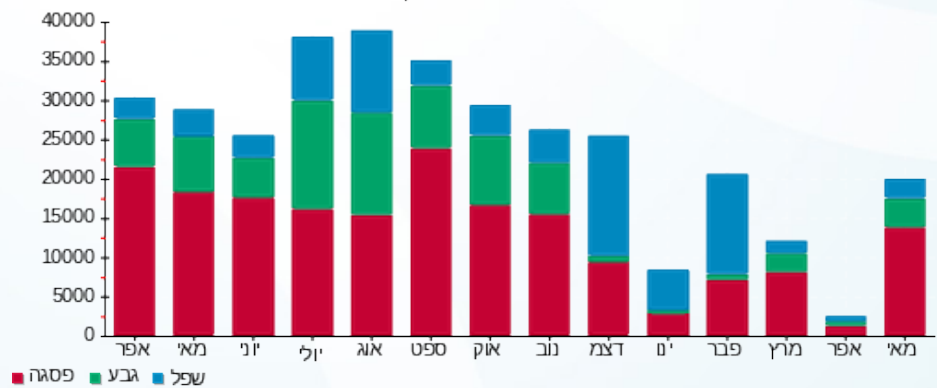



05/06/20 תאריך הפקה:
 31/05/20 תאריך קריאה נוכחית:
 01/04/20 תאריך קריאה קודמת:

שם דייר: קפריס
 שם אתר: קבוצת הנגב חנויות

לקוח/ה נכבד/ה, אנו מתכבדים להגיש את חישוב צריכת החשמל לתקופה 01/04/20 - 31/05/20:

קפריס - 8 - 15129211 (3x125)

סה"כ לתשלום	מחיר לקוט"ש בא"ג	סה"כ צריכה בקוט"ש	קריאה נוכחית	קריאה קודמת	סוג צריכה	סוג תעריף
			31/05/20	01/04/20		פרטי חשבון עבור תאריכים:
1,247.87 ₪	45.44	2,746.20	178,952.90	176,206.70	פסגה	777
381.77 ₪	37.65	1,014.00	65,421.20	64,407.20	גבע	778
1,182.21 ₪	31.07	3,805.00	160,568.00	156,763.00	שפל	779

סה"כ לדיר:

שיא ביקוש	סה"כ	שפל	גבע	פסגה
24.54	7,565.20	3,805.00	1,014.00	2,746.20
	2,811.86 ₪	1,182.21 ₪	381.77 ₪	1,247.87 ₪

סה"כ צריכה
 סה"כ לתשלום

200.95 ₪	תשלום קבוע	
27.24 ₪	תשלום עבור גודל חיבור בKVA (3x125)	
3,040.05 ₪	סה"כ לתשלום	לא כולל מע"מ

התפלגות חיוב בש"ח לפי תעו"ז

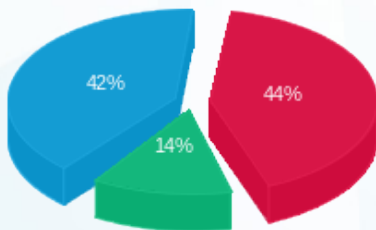

■ פסגה (1,247.87 ₪)
 ■ גבע (381.77 ₪)
 ■ שפל (1,182.21 ₪)

הסטוריית צריכה בקוט"ש

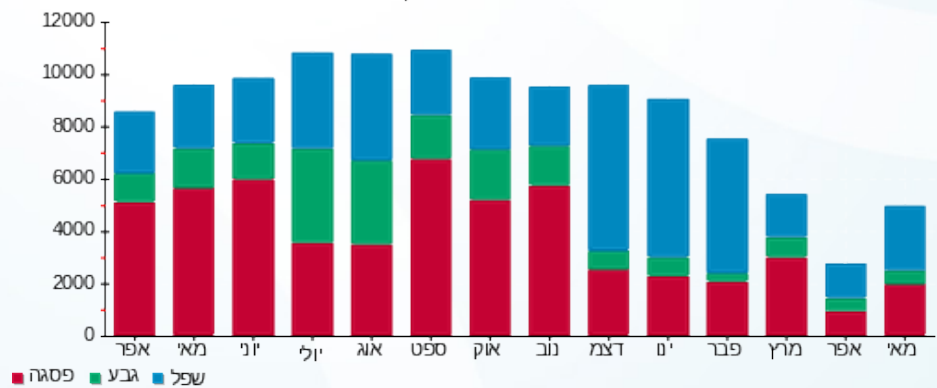



05/06/20 תאריך הפקה:
 31/05/20 תאריך קריאה נוכחית:
 01/04/20 תאריך קריאה קודמת:

שם דייר: קרביץ
 שם אתר: קבוצת הנגב חנויות

לקוח/ה נכבד/ה, אנו מתכבדים להגיש את חישוב צריכת החשמל לתקופה 01/04/20 - 31/05/20:

קרבץ - 4 - 14086125 (3x40)

סוג תעריף	סוג צריכה	קריאה קודמת	קריאה נוכחית	סה"כ צריכה בקוט"ש	מחיר לקוט"ש בא"ג	סה"כ לתשלום
פרטי חשבון עבור תאריכים:						
777	פסגה	01/04/20	31/05/20	536.50	45.44	243.79 ₪
778	גבע	21,895.60	22,030.70	135.10	37.65	50.87 ₪
779	שפל	21,682.70	22,290.90	608.20	31.07	188.97 ₪

סה"כ לדייר:

פסגה	גבע	שפל	סה"כ	שיא ביקוש
536.50	135.10	608.20	1,279.80	8.88
243.79 ₪	50.87 ₪	188.97 ₪	483.62 ₪	

סה"כ צריכה
 סה"כ לתשלום

200.95 ₪	תשלום קבוע	
8.72 ₪	תשלום עבור גודל חיבור בKVA (3x40)	
693.29 ₪	סה"כ לתשלום	לא כולל מע"מ

התפלגות חיוב בש"ח לפי תעו"ז

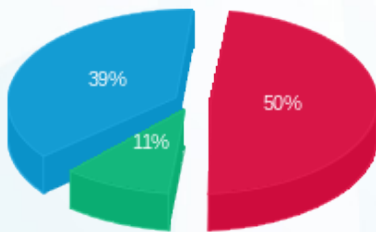

■ פסגה (243.79 ₪)
 ■ גבע (50.87 ₪)
 ■ שפל (188.97 ₪)

הסטוריית צריכה בקוט"ש

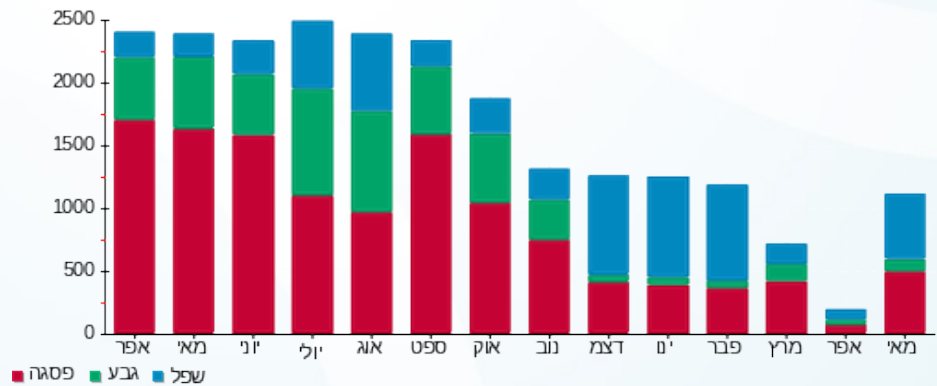



05/06/20 תאריך הפקה:
 31/05/20 תאריך קריאה נוכחית:
 01/04/20 תאריך קריאה קודמת:

שם דייר: קרולינה
 שם אתר: קבוצת הנגב חנויות

לקוח/ה נכבד/ה, אנו מתכבדים להגיש את חישוב צריכת החשמל לתקופה 01/04/20 - 31/05/20:

קרולינה - 1 - 13127857(3x40)

סוג תעריף	סוג צריכה	קריאה קודמת	קריאה נוכחית	סה"כ צריכה בקוט"ש	מחיר לקוט"ש בא"ג	סה"כ לתשלום
פרטי חשבון עבור תאריכים:						
777	פסגה	01/04/20	31/05/20	98.10	45.44	44.58 ₪
778	גבע	17,909.40	18,128.90	219.50	37.65	82.64 ₪
779	שפל	26,647.30	27,420.00	772.70	31.07	240.08 ₪

סה"כ לדייר:

פסגה	גבע	שפל	סה"כ	שיא ביקוש
98.10	219.50	772.70	1,090.30	
₪ 44.58	₪ 82.64	₪ 240.08	₪ 367.30	

סה"כ צריכה
 סה"כ לתשלום

200.95 ₪	תשלום קבוע	
8.72 ₪	תשלום עבור גודל חיבור בKVA (3x40)	
576.96 ₪	סה"כ לתשלום	לא כולל מע"מ

התפלגות חיוב בש"ח לפי תע"ז

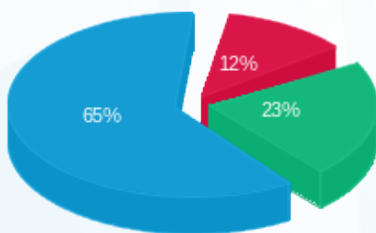

■ פסגה (₪ 44.58)
 ■ גבע (₪ 82.64)
 ■ שפל (₪ 240.08)

הסטוריית צריכה בקוט"ש

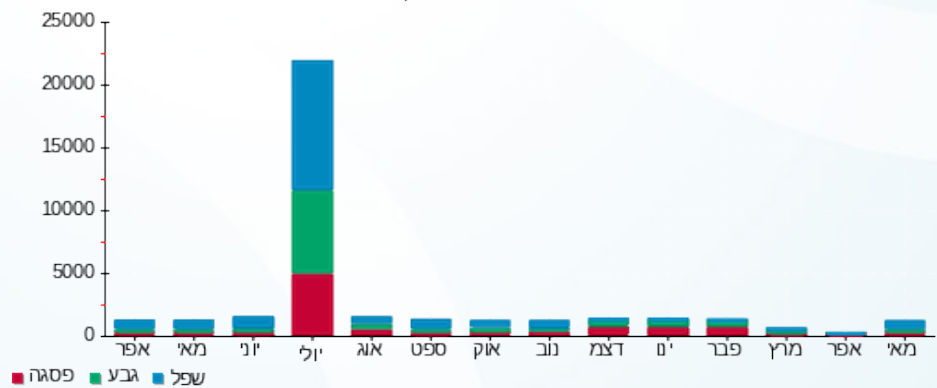



05/06/20 תאריך הפקה:
 31/05/20 תאריך קריאה נוכחית:
 01/04/20 תאריך קריאה קודמת:

שם דייר: קרייזי ליין
 שם אתר: קבוצת הנגב חנויות

לקוח/ה נכבד/ה, אנו מתכבדים להגיש את חישוב צריכת החשמל לתקופה 01/04/20 - 31/05/20:

קרייזי ליין - 7 - 14154665 (3x63)

סוג תעריף	סוג צריכה	קריאה קודמת	קריאה נוכחית	סה"כ צריכה בקוט"ש	מחיר לקוט"ש בא"ג	סה"כ לתשלום
פרטי חשבון עבור תאריכים:						
777	פסגה	01/04/20	31/05/20	1,413.36	45.44	642.23 ₪
778	גבע	24,062.60	24,363.85	301.25	37.65	113.42 ₪
779	שפל	26,448.40	26,660.88	212.48	31.07	66.02 ₪

סה"כ לדיר:

פסגה	גבע	שפל	סה"כ	שיא ביקוש
1,413.36	301.25	212.48	1,927.08	10.26
642.23 ₪	113.42 ₪	66.02 ₪	821.67 ₪	

סה"כ צריכה
 סה"כ לתשלום

200.95 ₪	תשלום קבוע	
13.73 ₪	תשלום עבור גודל חיבור בKVA (3x63)	
1,036.35 ₪	סה"כ לתשלום	לא כולל מע"מ

התפלגות חיוב בש"ח לפי תע"ז

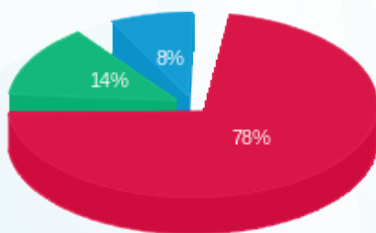

פסגה (642.23 ₪) 78%
 גבע (113.42 ₪) 14%
 שפל (66.02 ₪) 8%

הסטוריית צריכה בקוט"ש

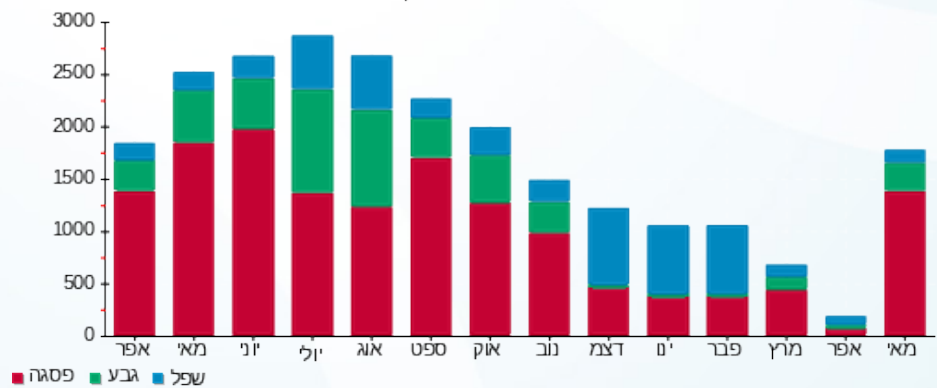

05/06/20 תאריך הפקה:
 31/05/20 תאריך קריאה נוכחית:
 01/04/20 תאריך קריאה קודמת:

שם דייר: רויאלטי
 שם אתר: קבוצת הנגב חנויות

לקוח/ה נכבד/ה, אנו מתכבדים להגיש את חישוב צריכת החשמל לתקופה 01/04/20 - 31/05/20:

רויאליטי - 1 - 14014420(3x50)

סוג תעריף	סוג צריכה	קריאה קודמת	קריאה נוכחית	סה"כ צריכה בקוט"ש	מחיר לקוט"ש בא"ג	סה"כ לתשלום
פרטי חשבון עבור תאריכים:						
777	פסגה	01/04/20	31/05/20	423.20	45.44	192.30 ₪
778	גבע	9,949.50	10,099.20	149.70	37.65	56.36 ₪
779	שפל	11,047.30	11,134.60	87.30	31.07	27.12 ₪

סה"כ לדייר:

פסגה	גבע	שפל	סה"כ	שיא ביקוש
423.20	149.70	87.30	660.20	
192.30 ₪	56.36 ₪	27.12 ₪	275.79 ₪	

סה"כ צריכה
 סה"כ לתשלום

200.95 ₪	תשלום קבוע	
10.90 ₪	תשלום עבור גודל חיבור בKVA (3x50)	
487.64 ₪	סה"כ לתשלום	לא כולל מע"מ

התפלגות חיוב בש"ח לפי תע"ז

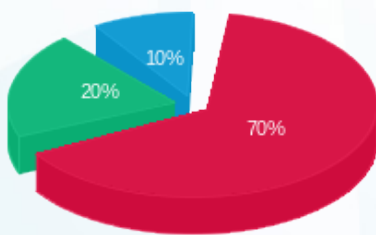

■ פסגה (192.30 ₪)
 ■ גבע (56.36 ₪)
 ■ שפל (27.12 ₪)

הסטוריית צריכה בקוט"ש

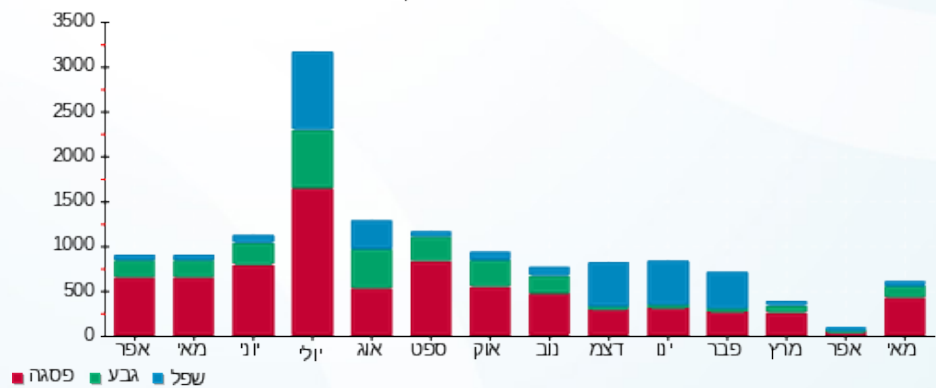



05/06/20

תאריך הפקדה:

שם דייר: ריבאר - מחסן

31/05/20

תאריך קריאה נוכחית:

שם אתר: קבוצת הנגב חנויות

01/04/20

תאריך קריאה קודמת:

לקוח/ה נכבד/ה, אנו מתכבדים להגיש את חישוב צריכת החשמל לתקופה 01/04/20 - 31/05/20:

ריבאר - מחסן - 6 - 81018767(3x25)

סוג תעריף	סוג צריכה	קריאה קודמת	קריאה נוכחית	סה"כ צריכה בקוט"ש	מחיר לקוט"ש בא"ג	סה"כ לתשלום
		01/04/20	31/05/20			
777	פסגה	342.30	361.90	19.60	45.44	8.91 ₪
778	גבע	186.71	196.85	10.14	37.65	3.82 ₪
779	שפל	586.10	609.73	23.63	31.07	7.34 ₪

סה"כ לדייר:

פסגה	גבע	שפל	סה"כ	שיא ביקוש
19.60	10.14	23.63	53.37	0.12
8.91 ₪	3.82 ₪	7.34 ₪	20.06 ₪	

סה"כ צריכה

סה"כ לתשלום

200.95 ₪	תשלום קבוע	
5.45 ₪	תשלום עבור גודל חיבור בKVA (3x25)	
226.46 ₪	סה"כ לתשלום	לא כולל מע"מ

התפלגות חיוב בש"ח לפי תעו"ז

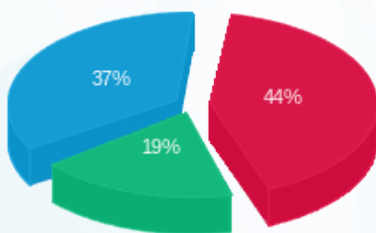

פסגה (8.91 ₪) 44%
גבע (3.82 ₪) 37%
שפל (7.34 ₪) 19%

הסטוריית צריכה בקוט"ש

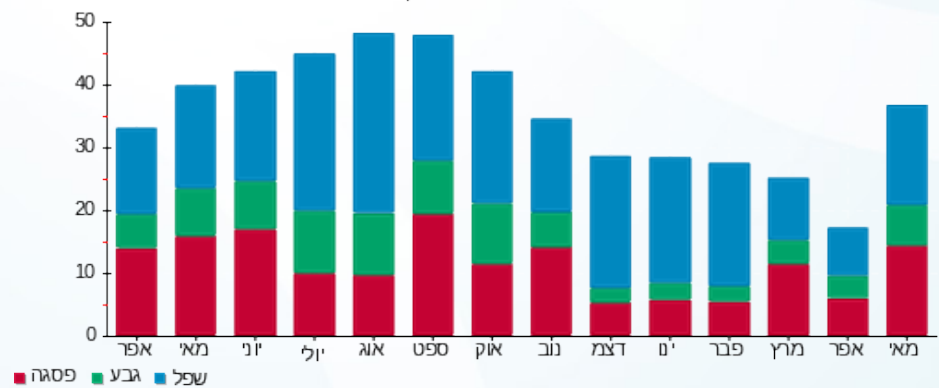



05/06/20 תאריך הפקה:
 31/05/20 תאריך קריאה נוכחית:
 01/04/20 תאריך קריאה קודמת:

שם דייר: ריבר
 שם אתר: קבוצת הנגב חנויות

לקוח/ה נכבד/ה, אנו מתכבדים להגיש את חישוב צריכת החשמל לתקופה 01/04/20 - 31/05/20:

ריבר - 8 - 81021309(3x25)

סוג תעריף	סוג צריכה	קריאה קודמת	קריאה נוכחית	סה"כ צריכה בקוט"ש	מחיר לקוט"ש בא"ג	סה"כ לתשלום
פרטי חשבון עבור תאריכים:						
777	פסגה	01/04/20	31/05/20	267.22	45.44	121.42 ₪
778	גבע	1,945.50	2,075.11	129.61	37.65	48.80 ₪
779	שפל	5,891.41	6,165.42	274.00	31.07	85.13 ₪

סה"כ לדייר:

פסגה	גבע	שפל	סה"כ	שיא ביקוש
267.22	129.61	274.00	670.84	1.65
121.42 ₪	48.80 ₪	85.13 ₪	255.36 ₪	

סה"כ צריכה
 סה"כ לתשלום

200.95 ₪	תשלום קבוע	
5.45 ₪	תשלום עבור גודל חיבור בKVA (3x25)	
461.75 ₪	סה"כ לתשלום	לא כולל מע"מ

התפלגות חיוב בש"ח לפי תע"ז

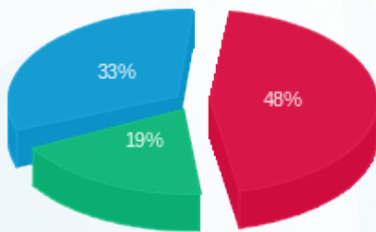

■ פסגה (121.42 ₪)
 ■ גבע (48.80 ₪)
 ■ שפל (85.13 ₪)

הסטוריית צריכה בקוט"ש

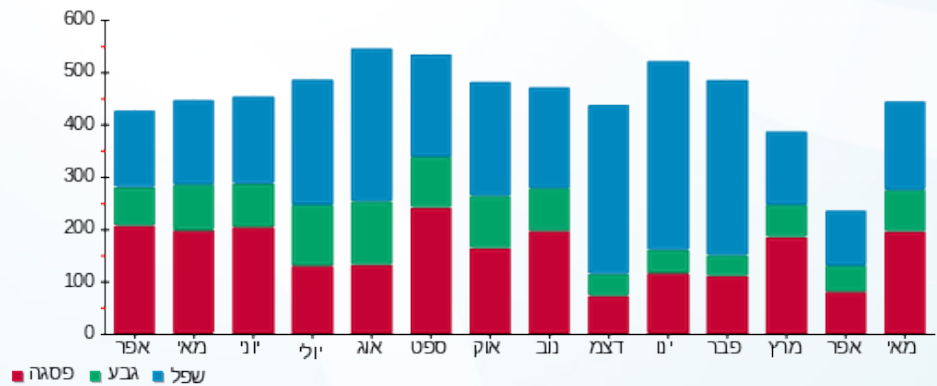



05/06/20

תאריך הפקדה:

שם דייר: רנואר

31/05/20

תאריך קריאה נוכחית:

שם אתר: קבוצת הנגב חנויות

01/04/20

תאריך קריאה קודמת:

לקוח/ה נכבד/ה, אנו מתכבדים להגיש את חישוב צריכת החשמל לתקופה 01/04/20 - 31/05/20:

רנואר - 15 - (3x320)14154665

סוג תעריף	סוג צריכה	קריאה קודמת	קריאה נוכחית	סה"כ צריכה בקוט"ש	מחיר לקוט"ש בא"ג	סה"כ לתשלום
פרטי חשבון עבור תאריכים:						
777	פסגה	01/04/20	31/05/20	145,510.69	45.44	7,085.68 ₪
778	גבע	44,354.00	49,012.12	4,658.12	37.65	1,753.78 ₪
779	שפל	64,625.40	66,666.67	2,041.27	31.07	634.22 ₪

סה"כ לדייר:

פסגה	גבע	שפל	סה"כ	שיא ביקוש
15,593.49	4,658.12	2,041.27	22,292.88	
7,085.68 ₪	1,753.78 ₪	634.22 ₪	9,473.69 ₪	

סה"כ צריכה

סה"כ לתשלום

200.95 ₪	תשלום קבוע	
69.74 ₪	תשלום עבור גודל חיבור בKVA (3x320)	
9,744.38 ₪	סה"כ לתשלום	לא כולל מע"מ

התפלגות חיוב בש"ח לפי תע"ז

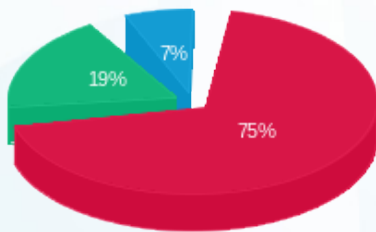

- פסגה (7,085.68 ₪) 75%
- גבע (1,753.78 ₪) 19%
- שפל (634.22 ₪) 7%

הסטוריית צריכה בקוט"ש

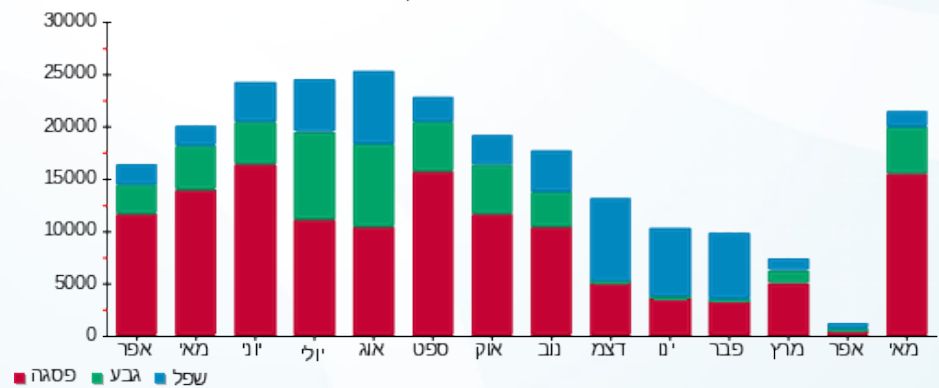



05/06/20 תאריך הפקה:
 31/05/20 תאריך קריאה נוכחית:
 01/04/20 תאריך קריאה קודמת:

שם דייר: שבע עיניים
 שם אתר: קבוצת הנגב חנויות

לקוח/ה נכבד/ה, אנו מתכבדים להגיש את חישוב צריכת החשמל לתקופה 01/04/20 - 31/05/20:

שבע עיניים - 7 - 15114136 (3x25)

סוג תעריף	סוג צריכה	קריאה קודמת	קריאה נוכחית	סה"כ צריכה בקוט"ש	מחיר לקוט"ש בא"ג	סה"כ לתשלום
פרטי חשבון עבור תאריכים:						
777	פסגה	01/04/20	31/05/20	1,325.45	45.44	602.28 ₪
778	גבע	14,237.35	14,586.85	349.50	37.65	131.59 ₪
779	שפל	14,535.40	14,930.45	395.05	31.07	122.74 ₪

סה"כ לדייר:

פסגה	גבע	שפל	סה"כ	שיא ביקוש
1,325.45	349.50	395.05	2,070.00	10.14
602.28 ₪	131.59 ₪	122.74 ₪	856.61 ₪	

סה"כ צריכה
 סה"כ לתשלום

200.95 ₪	תשלום קבוע	
5.45 ₪	תשלום עבור גודל חיבור בKVA (3x25)	
1,063.01 ₪	סה"כ לתשלום	לא כולל מע"מ

התפלגות חיוב בש"ח לפי תעו"ז

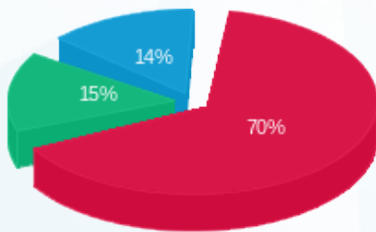

■ פסגה (602.28 ₪)
 ■ גבע (131.59 ₪)
 ■ שפל (122.74 ₪)

הסטוריית צריכה בקוט"ש

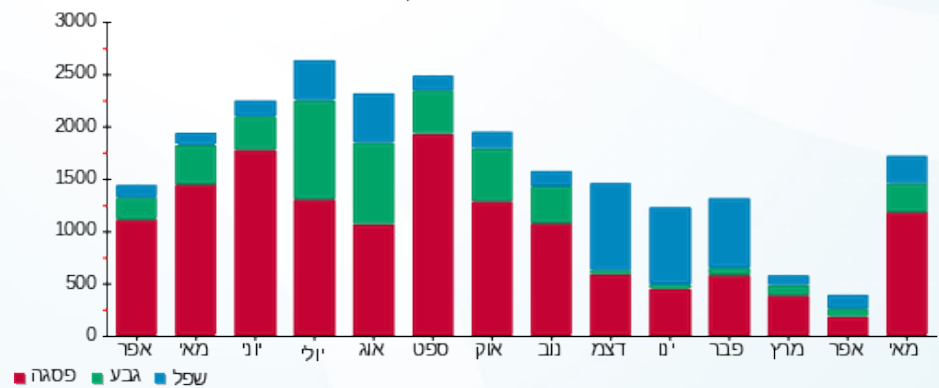



05/06/20

תאריך הפקדה:

31/05/20

תאריך קריאה נוכחית:

01/04/20

תאריך קריאה קודמת:

שם דייר: שטיפת מכונות
שם אתר: קבוצת הנגב חנויות

לקוח/ה נכבד/ה, אנו מתכבדים להגיש את חישוב צריכת החשמל לתקופה 01/04/20 - 31/05/20:

שטיפת מכונות - 3 - 81018850 (3x160)

סוג תעריף	סוג צריכה	קריאה קודמת	קריאה נוכחית	סה"כ צריכה בקוט"ש	מחיר לקוט"ש בא"ג	סה"כ לתשלום
פרטי חשבון עבור תאריכים:						
777	פסגה	01/04/20	31/05/20	5,548.88	45.44	2,521.41 ₪
778	גבע	75,064.60	76,302.28	1,237.68	37.65	465.99 ₪
779	שפל	127,090.43	127,897.00	806.57	31.07	250.60 ₪

סה"כ לדייר:

פסגה	גבע	שפל	סה"כ	שיא ביקוש
5,548.88	1,237.68	806.57	7,593.13	39.26
2,521.41 ₪	465.99 ₪	250.60 ₪	3,238.00 ₪	

סה"כ צריכה

סה"כ לתשלום

200.95 ₪	תשלום קבוע	
34.87 ₪	תשלום עבור גודל חיבור בKVA (3x160)	
3,473.82 ₪	סה"כ לתשלום	לא כולל מע"מ

התפלגות חיוב בש"ח לפי תע"ז

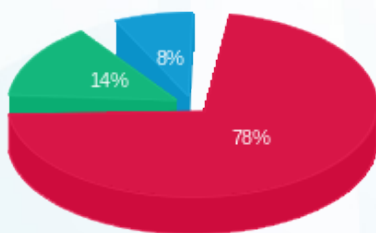

- פסגה (2,521.41 ₪)
- גבע (465.99 ₪)
- שפל (250.60 ₪)

הסטוריית צריכה בקוט"ש

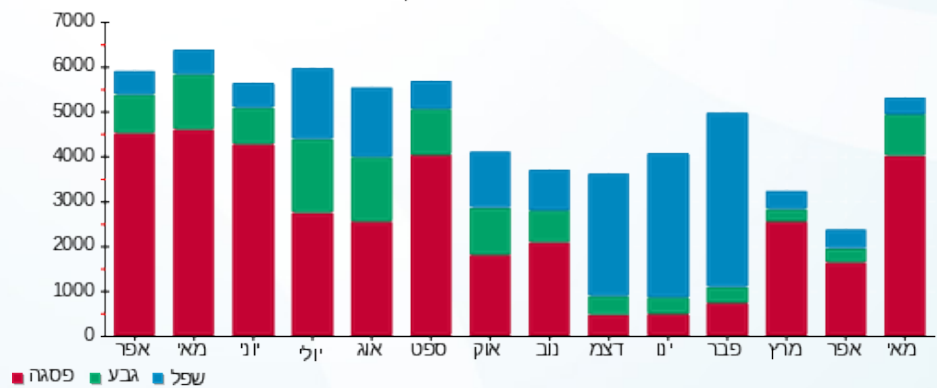

05/06/20 תאריך הפקדה:
 31/05/20 תאריך קריאה נוכחית:
 01/04/20 תאריך קריאה קודמת:

שם דייר: שגאי 1
 שם אתר: קבוצת הנגב חנויות

לקוח/ה נכבד/ה, אנו מתכבדים להגיש את חישוב צריכת החשמל לתקופה 01/04/20 - 31/05/20:

שגאי 1 - 3 - 15091182 (0x0)

סוג תעריף	סוג צריכה	קריאה קודמת	קריאה נוכחית	סה"כ צריכה בקוט"ש	מחיר לקוט"ש בא"ג	סה"כ לתשלום
פרטי חשבון עבור תאריכים:						
		01/04/20	31/05/20			
777	פסגה	1,911,942.40	2,015,383.04	103,440.64	45.44	47,003.43 ₪
778	גבע	775,756.80	803,435.26	27,678.46	37.65	10,420.94 ₪
779	שפל	856,601.60	881,554.82	24,953.22	31.07	7,752.96 ₪

סה"כ לדייר:

פסגה	גבע	שפל	סה"כ	שיא ביקוש
103,440.64	27,678.46	24,953.22	156,072.32	757.44
47,003.43 ₪	10,420.94 ₪	7,752.96 ₪	65,177.33 ₪	

סה"כ צריכה
 סה"כ לתשלום

0.00 ₪	תשלום קבוע	
0.00 ₪	תשלום עבור גודל חיבור בKVA (0x0)	
65,177.33 ₪	סה"כ לתשלום	לא כולל מע"מ

התפלגות חיוב בש"ח לפי תעו"ז

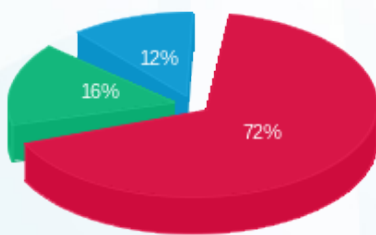

פסגה (47,003.43 ₪) 72%
 גבע (10,420.94 ₪) 16%
 שפל (7,752.96 ₪) 12%

הסטוריית צריכה בקוט"ש

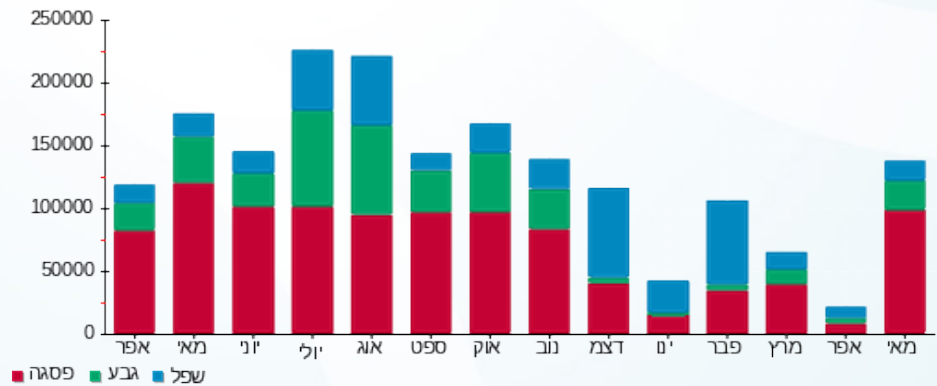

05/06/20 תאריך הפקה:
 31/05/20 תאריך קריאה נוכחית:
 01/04/20 תאריך קריאה קודמת:

שם דייר: שניא 2
 שם אתר: קבוצת הנגב חנויות

לקוח/ה נכבד/ה, אנו מתכבדים להגיש את חישוב צריכת החשמל לתקופה 01/04/20 - 31/05/20:

שנאי 2 - 4 - 15091174(0x0)

סוג תעריף	סוג צריכה	קריאה קודמת	קריאה נוכחית	סה"כ צריכה בקוט"ש	מחיר לקוט"ש בא"ג	סה"כ לתשלום
		01/04/20	31/05/20	פרטי חשבון עבור תאריכים:		
777	פסגה	1,774,550.00	1,881,602.50	107,052.50	45.44	48,644.66 ₪
778	גבע	799,522.50	841,352.50	41,830.00	37.65	15,749.00 ₪
779	שפל	1,155,007.50	1,204,712.50	49,705.00	31.07	15,443.34 ₪

סה"כ לדייר:

פסגה	גבע	שפל	סה"כ	שיא ביקוש
107,052.50	41,830.00	49,705.00	198,587.50	505.23
48,644.66 ₪	15,749.00 ₪	15,443.34 ₪	79,836.99 ₪	

סה"כ צריכה
 סה"כ לתשלום

0.00 ₪	תשלום קבוע	
0.00 ₪	תשלום עבור גודל חיבור בKVA (0x0)	
79,836.99 ₪	סה"כ לתשלום	לא כולל מע"מ

התפלגות חיוב בש"ח לפי תעו"ז

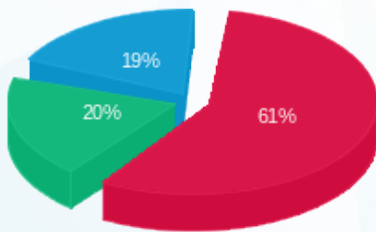

פסגה (48,644.66 ₪) 61%
 גבע (15,749.00 ₪) 20%
 שפל (15,443.34 ₪) 19%

הסטוריית צריכה בקוט"ש

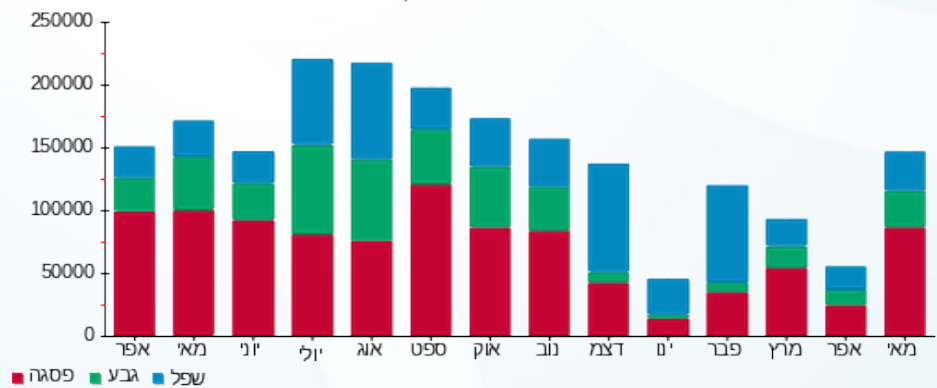



05/06/20 תאריך הפקה:
 31/05/20 תאריך קריאה נוכחי:
 01/04/20 תאריך קריאה קודמת:

שם דייר: שגאי 3
 שם אתר: קבוצת הנגב חנויות

לקוח/ה נכבד/ה, אנו מתכבדים להגיש את חישוב צריכת החשמל לתקופה 01/04/20 - 31/05/20:

שגאי 3 - 4 - 15091176 (0x0)

סוג תעריף	סוג צריכה	קריאה קודמת	קריאה נוכחית	סה"כ צריכה בקוט"ש	מחיר לקוט"ש בא"ג	סה"כ לתשלום
		01/04/20	31/05/20	פרטי חשבון עבור תאריכים:		
777	פסגה	2,801,734.40	2,894,976.00	93,241.60	45.44	42,368.98 ₪
778	גבע	1,066,326.40	1,084,131.20	17,804.80	37.65	6,703.51 ₪
779	שפל	1,480,998.40	1,505,411.20	24,412.80	31.07	7,585.06 ₪

סה"כ לדיר:

פסגה	גבע	שפל	סה"כ	שיא ביקוש
93,241.60	17,804.80	24,412.80	135,459.20	597.31
42,368.98 ₪	6,703.51 ₪	7,585.06 ₪	56,657.55 ₪	

סה"כ צריכה
 סה"כ לתשלום

0.00 ₪	תשלום קבוע	
0.00 ₪	תשלום עבור גודל חיבור בKVA (0x0)	
56,657.55 ₪	סה"כ לתשלום	לא כולל מע"מ

התפלגות חיוב בש"ח לפי תעו"ז

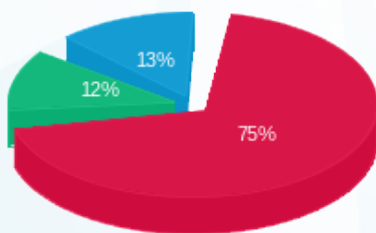

פסגה (42,368.98 ₪)
 גבע (6,703.51 ₪)
 שפל (7,585.06 ₪)

הסטוריית צריכה בקוט"ש

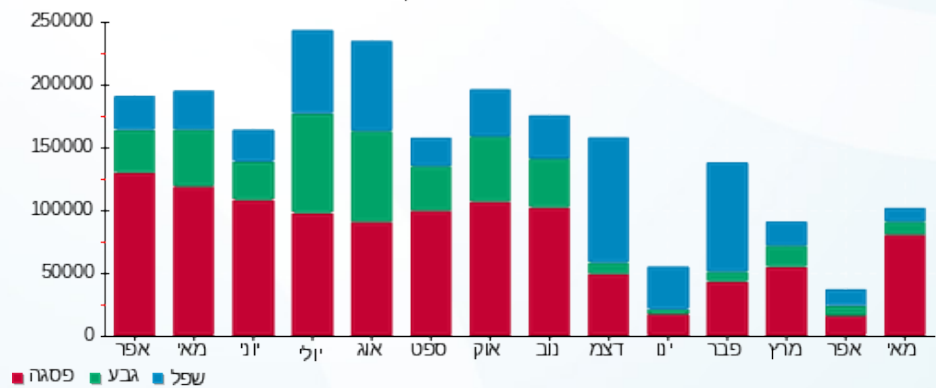



05/06/20

תאריך הפקדה:

שם דייר: שנאים של ציבורי
שם אתר: קבוצת הנגב חנויות

31/05/20

תאריך קריאה נוכחית:

01/04/20

תאריך קריאה קודמת:

לקוח/ה נכבד/ה, אנו מתכבדים להגיש את חישוב צריכת החשמל לתקופה 01/04/20 - 31/05/20:

שנאי 1 - 7 - 00024590 (0x0)

סה"כ לתשלום	מחיר לקוט"ש בא"ג	סה"כ צריכה בקוט"ש	קריאה נוכחית	קריאה קודמת	סוג צריכה	סוג תעריף
			31/05/20	01/04/20	פרטי חשבון עבור תאריכים:	
29,811.04 ₪	45.44	65,605.28	14,001,947.81	13,936,342.53	פסגה	777
7,977.38 ₪	37.65	21,188.26	8,860,239.26	8,839,051.01	גבע	778
6,453.73 ₪	31.07	20,771.58	7,448,962.30	7,428,190.72	שפל	779

שנאי 2 - 8 - 00024590 (0x0)

סה"כ לתשלום	מחיר לקוט"ש בא"ג	סה"כ צריכה בקוט"ש	קריאה נוכחית	קריאה קודמת	סוג צריכה	סוג תעריף
			31/05/20	01/04/20	פרטי חשבון עבור תאריכים:	
26,094.56 ₪	45.44	57,426.40	14,254,090.08	14,196,663.68	פסגה	777
8,919.57 ₪	37.65	23,690.75	9,314,996.10	9,291,305.34	גבע	778
12,866.26 ₪	31.07	41,410.56	10,865,092.54	10,823,681.98	שפל	779

סה"כ לדיר:

שיא ביקוש	סה"כ	שפל	גבע	פסגה	סה"כ צריכה
473.60	230,092.83	62,182.14	44,879.01	123,031.68	סה"כ לתשלום
	92,122.53 ₪	19,319.99 ₪	16,896.95 ₪	55,905.60 ₪	

0.00 ₪	תשלום קבוע	
0.00 ₪	תשלום עבור גודל חיבור בKVA (0x0)	
92,122.53 ₪	סה"כ לתשלום	לא כולל מע"מ

התפלגות חיוב בש"ח לפי תע"ז

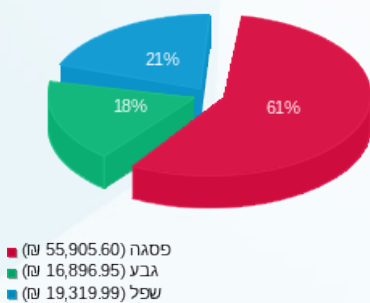

הסטוריית צריכה בקוט"ש

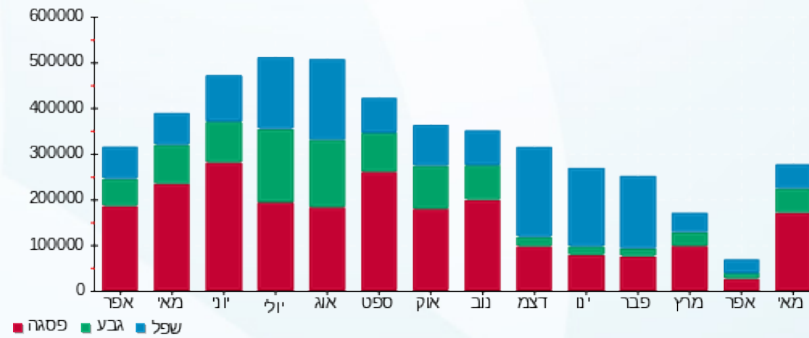



05/06/20

תאריך הפקדה:

שם דייר: תאורת לייד
שם אתר: קבוצת הנגב חנויות

31/05/20

תאריך קריאה נוכחית:

01/04/20

תאריך קריאה קודמת:

לקוח/ה נכבד/ה, אנו מתכבדים להגיש את חישוב צריכת החשמל לתקופה 01/04/20 - 31/05/20:

תאורת לייד - 12 - 15114138(0x0)

סוג תעריף	סוג צריכה	קריאה קודמת	קריאה נוכחית	סה"כ צריכה בקוט"ש	מחיר לקוט"ש בא"ג	סה"כ לתשלום
			31/05/20	01/04/20	פרטי חשבון עבור תאריכים:	
777	פסגה	15,033.15	15,829.80	796.65	45.44	362.00 ₪
778	גבע	10,397.40	11,232.35	834.95	37.65	314.36 ₪
779	שפל	31,446.55	33,144.30	1,697.75	31.07	527.49 ₪

סה"כ לדייר:

פסגה	גבע	שפל	סה"כ	שיא ביקוש
796.65	834.95	1,697.75	3,329.35	6.55
362.00 ₪	314.36 ₪	527.49 ₪	1,203.85 ₪	

סה"כ צריכה

סה"כ לתשלום

0.00 ₪	תשלום קבוע	
0.00 ₪	תשלום עבור גודל חיבור בKVA (0x0)	
1,203.85 ₪	סה"כ לתשלום	לא כולל מע"מ

התפלגות חיוב בש"ח לפי תעו"ז

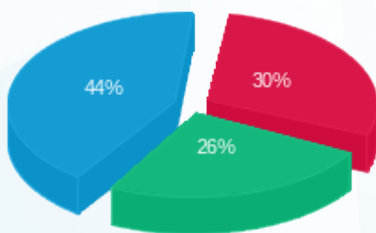

- פסגה (362.00 ₪)
- גבע (314.36 ₪)
- שפל (527.49 ₪)

הסטוריית צריכה בקוט"ש

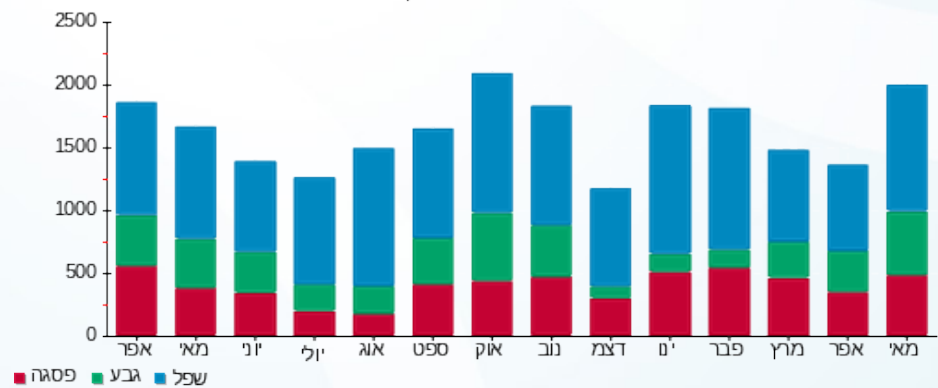

- פסגה
- גבע
- שפל





05/06/20 תאריך הפקה:
 31/05/20 תאריך קריאה נוכחית:
 01/04/20 תאריך קריאה קודמת:

שם דייר: תיק התיקים
 שם אתר: קבוצת הנגב חנויות

לקוח/ה נכבד/ה, אנו מתכבדים להגיש את חישוב צריכת החשמל לתקופה 01/04/20 - 31/05/20:

תיק התיקים - 1 - 14014347 (3x25)

סוג תעריף	סוג צריכה	קריאה קודמת	קריאה נוכחית	סה"כ צריכה בקוט"ש	מחיר לקוט"ש בא"ג	סה"כ לתשלום
פרטי חשבון עבור תאריכים:						
777	פסגה	01/04/20	31/05/20	329.60	45.44	149.77 ₪
778	גבע	10,673.30	10,784.70	111.40	37.65	41.94 ₪
779	שפל	13,948.30	14,082.80	134.50	31.07	41.79 ₪

סה"כ לדייר:

פסגה	גבע	שפל	סה"כ	שיא ביקוש
329.60	111.40	134.50	575.50	
149.77 ₪	41.94 ₪	41.79 ₪	233.50 ₪	

סה"כ צריכה
 סה"כ לתשלום

200.95 ₪	תשלום קבוע	
5.45 ₪	תשלום עבור גודל חיבור בKVA (3x25)	
439.90 ₪	סה"כ לתשלום	לא כולל מע"מ

התפלגות חיוב בש"ח לפי תעו"ז

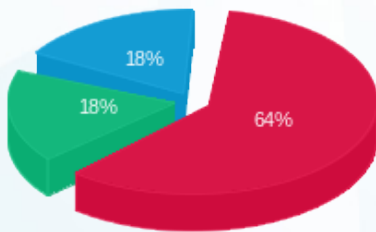

פסגה (149.77 ₪)
 גבע (41.94 ₪)
 שפל (41.79 ₪)

הסטוריית צריכה בקוט"ש

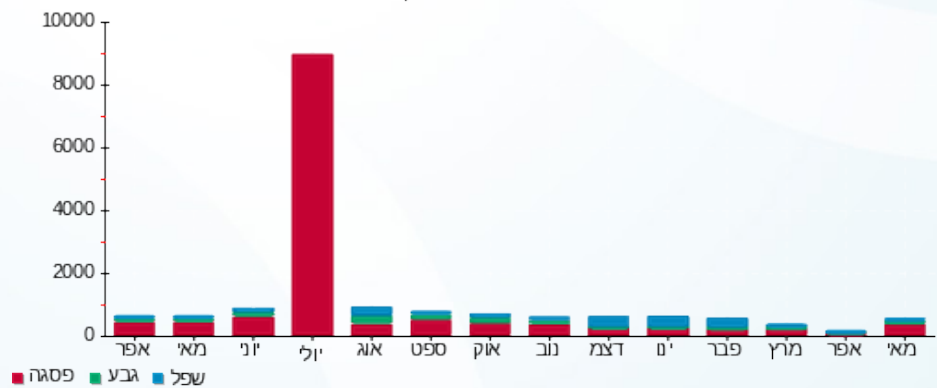



05/06/20

תאריך הפקדה:

31/05/20

תאריך קריאה נוכחית:

01/04/20

תאריך קריאה קודמת:

שם דייר: תמנון
שם אתר: קבוצת הנגב חנויות

לקוח/ה נכבד/ה, אנו מתכבדים להגיש את חישוב צריכת החשמל לתקופה 01/04/20 - 31/05/20:

תמנון - 1 - 14086125 (3x160)

סוג תעריף	סוג צריכה	קריאה קודמת	קריאה נוכחית	סה"כ צריכה בקוט"ש	מחיר לקוט"ש בא"ג	סה"כ לתשלום
		01/04/20	31/05/20			
777	פסגה	317,086.80	324,484.80	7,398.00	45.44	3,361.65 ₪
778	גבע	117,901.60	118,415.80	514.20	37.65	193.60 ₪
779	שפל	99,612.00	105,028.40	5,416.40	31.07	1,682.88 ₪

סה"כ לדייר:

פסגה	גבע	שפל	סה"כ	שיא ביקוש
7,398.00	514.20	5,416.40	13,328.60	57.15
3,361.65 ₪	193.60 ₪	1,682.88 ₪	5,238.12 ₪	

סה"כ צריכה

סה"כ לתשלום

200.95 ₪	תשלום קבוע	
34.87 ₪	תשלום עבור גודל חיבור בKVA (3x160)	
5,473.94 ₪	סה"כ לתשלום	לא כולל מע"מ

התפלגות חיוב בש"ח לפי תעו"ז

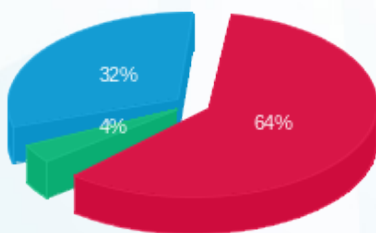

- פסגה (3,361.65 ₪)
- גבע (193.60 ₪)
- שפל (1,682.88 ₪)

הסטוריית צריכה בקוט"ש

