

07/06/20 תאריך הפקה:
 31/05/20 תאריך קריאה נוכחית:
 01/05/20 תאריך קריאה קודמת:

שם דייר: אגם יפעת ויותם - 2031B
 שם אתר: קיבוץ להבות חביבה

לקוח/ה נכבד/ה, אנו מתכבדים להגיש את חישוב צריכת החשמל לתקופה 01/05/20 - 31/05/20:

אגם יפעת ויותם - 1 - 81025663 (0x0) - 2031B

סוג תעריף	סוג צריכה	קריאה קודמת	קריאה נוכחית	סה"כ צריכה בקוט"ש	מחיר לקוט"ש בא"ג	סה"כ לתשלום
פרטי חשבון עבור תאריכים:		01/05/20	31/05/20			
767		67,258.72	67,926.50	667.78	44.84	299.43 ₪

סה"כ לדייר:

שיא ביקוש	סה"כ
8.23	667.78
	299.43 ₪

19.97 ₪	תשלום קבוע תשלום עבור גודל חיבור בKVA (0x0) סה"כ מע"מ 17.00%	ת.ד 341
0.00 ₪		
319.40 ₪		
54.30 ₪		
373.70 ₪	סה"כ לתשלום	כולל מע"מ

התפלגות חיוב בש"ח לפי תעו"ז

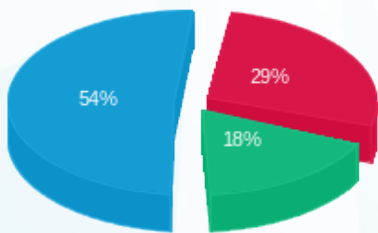

פסגה (85.53 ₪) ■
 גבע (53.46 ₪) ■
 שפל (160.44 ₪) ■

הסטוריית צריכה בקוט"ש

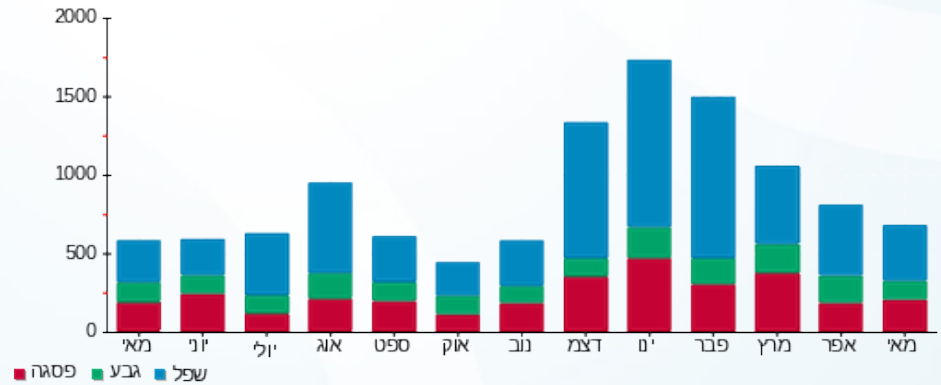

07/06/20 תאריך הפקדה:
 31/05/20 תאריך קריאה נוכחית:
 01/05/20 תאריך קריאה קודמת:

שם דייר: אגרנט אוהד וניצן - 3681B
 שם אתר: קיבוץ להבות חביבה

לקוח/ה נכבד/ה, אנו מתכבדים להגיש את חישוב צריכת החשמל לתקופה 01/05/20 - 31/05/20:

אגרנט אוהד וניצן - 1 - (0x0)81024429 - 3681B

סוג תעריף	סוג צריכה	קריאה קודמת	קריאה נוכחית	סה"כ צריכה בקוט"ש	מחיר לקוט"ש בא"ג	סה"כ לתשלום
פרטי חשבון עבור תאריכים:		01/05/20	31/05/20			
767		70,849.17	71,664.23	815.06	44.84	365.47 ₪

סה"כ לדייר:

סה"כ	שיא ביקוש
815.06	10.35
365.47 ₪	

19.97 ₪	תשלום קבוע תשלום עבור גודל חיבור בKVA (0x0) סה"כ מע"מ 17.00%	סלול מע"מ
0.00 ₪		
385.44 ₪		
65.53 ₪		
450.97 ₪	סה"כ לתשלום	

התפלגות חיוב בש"ח לפי תעו"ז

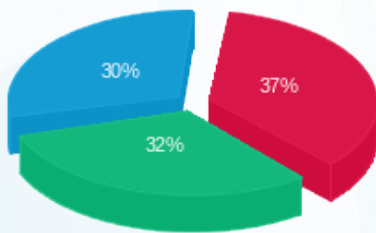

פסגה (₪ 135.40)
 גבע (₪ 118.74)
 שפל (₪ 111.34)

הסטוריית צריכה בקוט"ש

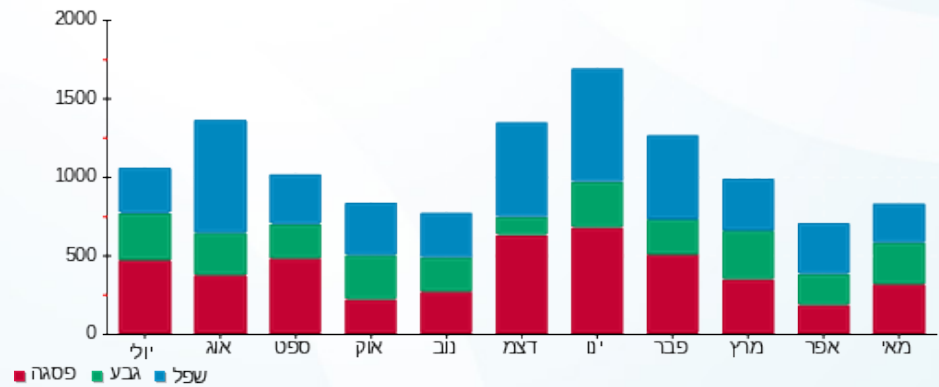



07/06/20 תאריך הפקדה:
 31/05/20 תאריך קריאה נוכחית:
 01/05/20 תאריך קריאה קודמת:

שם דייר: אדר אליקו ורויטל - 3391K
 שם אתר: קיבוץ להבות חביבה

לקוח/ה נכבד/ה, אנו מתכבדים להגיש את חישוב צריכת החשמל לתקופה 01/05/20 - 31/05/20:

אדר אליקו ורויטל - 1 - 3391K - (0x0)81026353

סוג תעריף	סוג צריכה	קריאה קודמת	קריאה נוכחית	סה"כ צריכה בקוט"ש	מחיר לקוט"ש בא"ג	סה"כ לתשלום
פרטי חשבון עבור תאריכים:						
777	פסגה	01/05/20	31/05/20	260.45	45.44	118.35 ₪
778	גבע	12,999.03	13,162.49	163.46	37.65	61.54 ₪
779	שפל	29,580.64	29,863.77	283.14	31.07	87.97 ₪

סה"כ לדייר:

פסגה	גבע	שפל	סה"כ	שיא ביקוש
260.45	163.46	283.14	707.05	6.44
118.35 ₪	61.54 ₪	87.97 ₪	267.86 ₪	

סה"כ צריכה
 סה"כ לתשלום

229 ת.ד.	תשלום קבוע	36.10 ₪
	תשלום עבור גודל חיבור בKVA (0x0)	0.00 ₪
	סה"כ	303.96 ₪
	מע"מ 17.00%	51.67 ₪
כולל מע"מ	סה"כ לתשלום	355.64 ₪

התפלגות חיוב בש"ח לפי תעו"ז

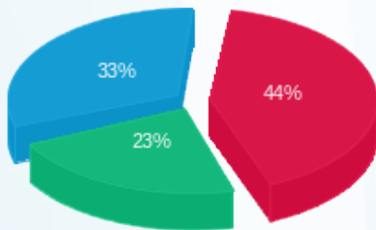

פסגה (118.35 ₪) ■
 גבע (61.54 ₪) ■
 שפל (87.97 ₪) ■

הסטוריית צריכה בקוט"ש

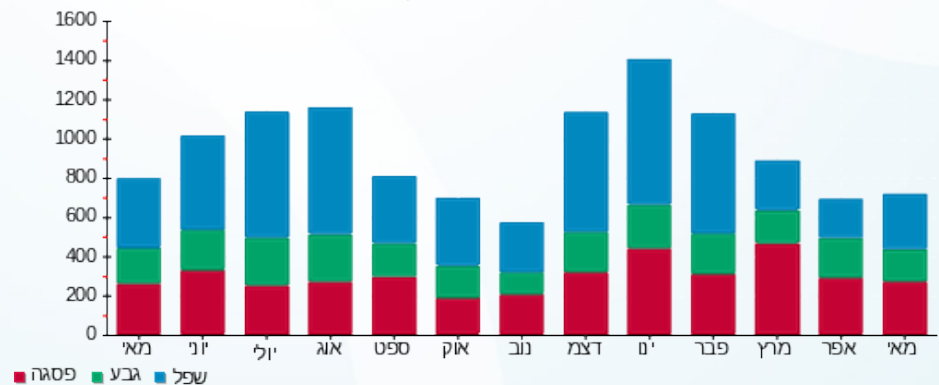



07/06/20 תאריך הפקדה:
 31/05/20 תאריך קריאה נוכחית:
 01/05/20 תאריך קריאה קודמת:

שם דייר: אהרון דבי ויעקב - 3622B
 שם אתר: קיבוץ להבות חביבה

לקוח/ה נכבד/ה, אנו מתכבדים להגיש את חישוב צריכת החשמל לתקופה 01/05/20 - 31/05/20:

אהרון דבי ויעקב - 1 - 3622B - (0x0)81026049

סה"כ לתשלום	מחיר לקוט"ש בא"ג	סה"כ צריכה בקוט"ש	קריאה נוכחית	קריאה קודמת	סוג צריכה	סוג תעריף
			31/05/20	01/05/20		פרטי חשבון עבור תאריכים:
173.70 ₪	45.44	382.27	18,659.75	18,277.49	פסגה	777
69.86 ₪	37.65	185.56	11,264.63	11,079.07	גבע	778
83.92 ₪	31.07	270.11	25,560.41	25,290.30	שפל	779

סה"כ לדייר:

שיא ביקוש	סה"כ	שפל	גבע	פסגה
6.92	837.94	270.11	185.56	382.27
	327.49 ₪	83.92 ₪	69.86 ₪	173.70 ₪

סה"כ צריכה
 סה"כ לתשלום

36.10 ₪	תשלום קבוע תשלום עבור גודל חיבור בKVA (0x0) סה"כ מע"מ 17.00%	258 ת.ד
0.00 ₪		
363.59 ₪		
61.81 ₪		
425.40 ₪	סה"כ לתשלום	כולל מע"מ

התפלגות חיוב בש"ח לפי תעו"ז

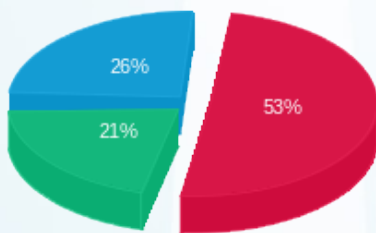

פסגה (173.70 ₪) ■
 גבע (69.86 ₪) ■
 שפל (83.92 ₪) ■

הסטוריית צריכה בקוט"ש

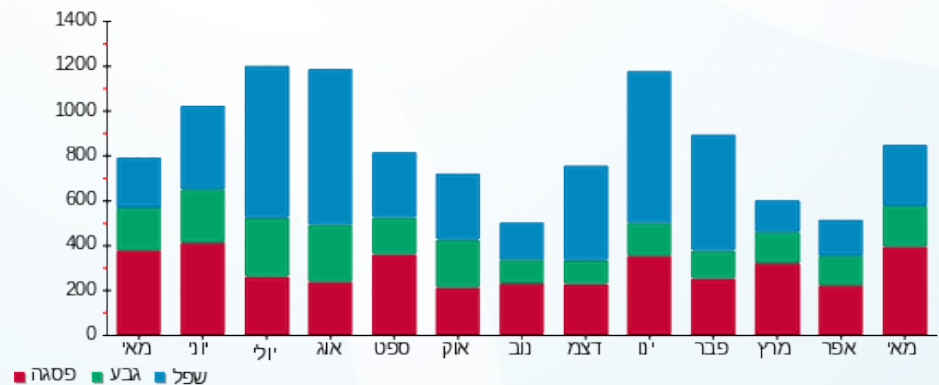

07/06/20 תאריך הפקה:
 31/05/20 תאריך קריאה נוכחית:
 01/05/20 תאריך קריאה קודמת:

שם דייר: אופשטיין הילה ואלעד - 2752A
 שם אתר: קיבוץ להבות חביבה

לקוח/ה נכבד/ה, אנו מתכבדים להגיש את חישוב צריכת החשמל לתקופה 01/05/20 - 31/05/20:

אופשטיין הילה ואלעד - 1 - 81025705 (0x0) - 2752A

סוג תעריף	סוג צריכה	קריאה קודמת	קריאה נוכחית	סה"כ צריכה בקוט"ש	מחיר לקוט"ש בא"ג	סה"כ לתשלום
פרטי חשבון עבור תאריכים:		01/05/20	31/05/20			
767		90,701.98	91,962.14	1,260.16	44.84	565.05 ₪

סה"כ לדייר:

שיא ביקוש	סה"כ
12.59	1,260.16
	565.05 ₪

ת.ד 7	תשלום קבוע	תשלום עבור גודל חיבור בKVA (0x0)	סה"כ	מע"מ 17.00%	סה"כ לתשלום	כולל מע"מ
19.97 ₪	0.00 ₪	585.02 ₪	99.45 ₪	684.48 ₪		

התפלגות חיוב בש"ח לפי תעו"ז

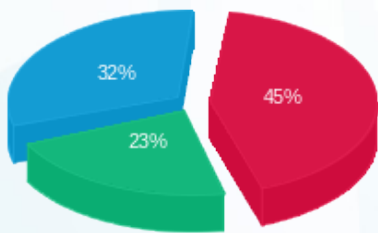

פסגה (255.19 ₪)
 גבע (127.18 ₪)
 שפל (182.68 ₪)

הסטוריית צריכה בקוט"ש

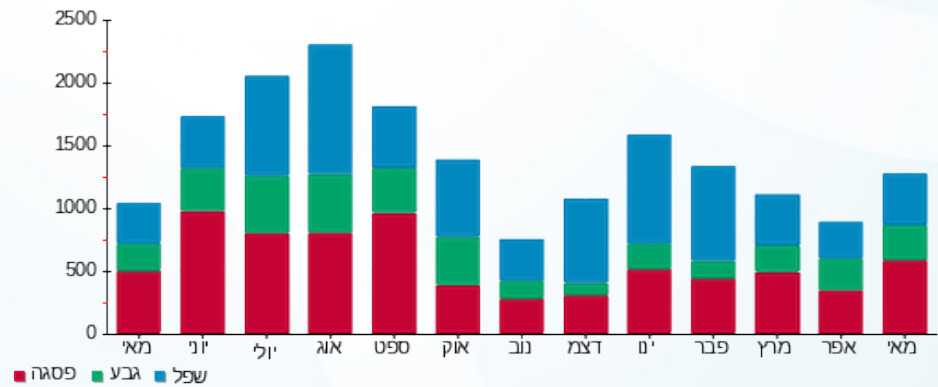

07/06/20 תאריך הפקה:
 31/05/20 תאריך קריאה נוכחית:
 01/05/20 תאריך קריאה קודמת:

שם דייר: אושמן ברכה (דייר נחמני משה) - 3113K
 שם אתר: קיבוץ להבות חביבה

לקוח/ה נכבד/ה, אנו מתכבדים להגיש את חישוב צריכת החשמל לתקופה 01/05/20 - 31/05/20:

אושמן ברכה (דייר נחמני משה) - 1 - 81026484(0x0) - 3113K

סה"כ לתשלום	מחיר לקוט"ש בא"ג	סה"כ צריכה בקוט"ש	קריאה נוכחית	קריאה קודמת	סוג צריכה	סוג תעריף
			31/05/20	01/05/20		פרטי חשבון עבור תאריכים:
73.49 ₪	45.44	161.73	6,447.78	6,286.05	פסגה	777
35.10 ₪	37.65	93.23	5,387.06	5,293.83	גבע	778
69.18 ₪	31.07	222.66	17,087.28	16,864.62	שפל	779

סה"כ לדייר:

שיא ביקוש	סה"כ	שפל	גבע	פסגה
4.14	477.62	222.66	93.23	161.73
	177.77 ₪	69.18 ₪	35.10 ₪	73.49 ₪

סה"כ צריכה
 סה"כ לתשלום

36.10 ₪	תשלום קבוע תשלום עבור גודל חיבור בKVA (0x0) סה"כ מע"מ 17.00%	ת.ד. 357
0.00 ₪		
213.87 ₪		
36.36 ₪		
250.23 ₪	סה"כ לתשלום	כולל מע"מ

התפלגות חיוב בש"ח לפי תעו"ז

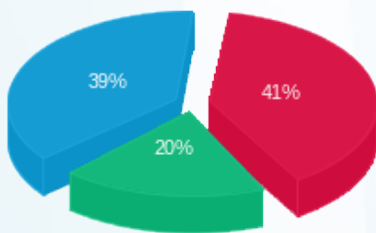

פסגה (73.49 ₪)
 גבע (35.10 ₪)
 שפל (69.18 ₪)

הסטוריית צריכה בקוט"ש

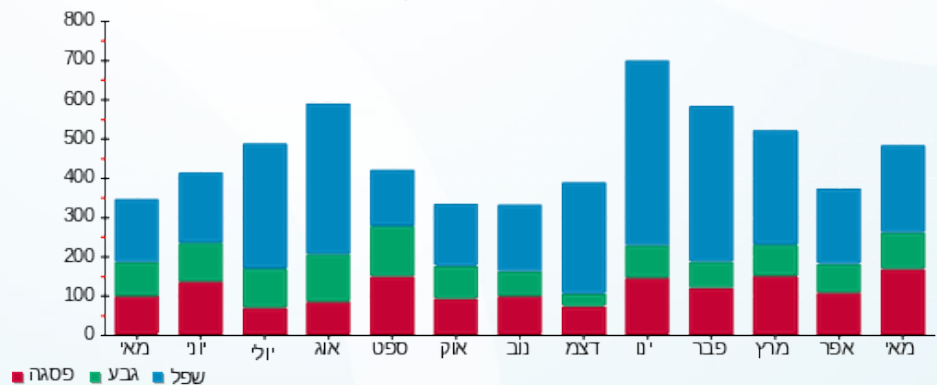

07/06/20 תאריך הפקה:
 31/05/20 תאריך קריאה נוכחית:
 01/05/20 תאריך קריאה קודמת:

שם דייר: אושמן מיה ופיני - 3541B
 שם אתר: קיבוץ להבות חביבה

לקוח/ה נכבד/ה, אנו מתכבדים להגיש את חישוב צריכת החשמל לתקופה 01/05/20 - 31/05/20:

אושמן מיה ופיני - 1 - 81025171 (0x0) - 3541B

סוג תעריף	סוג צריכה	קריאה קודמת	קריאה נוכחית	סה"כ צריכה בקוט"ש	מחיר לקוט"ש בא"ג	סה"כ לתשלום
פרטי חשבון עבור תאריכים:		01/05/20	31/05/20			
767		90,637.38	91,571.80	934.41	44.84	418.99 ₪

סה"כ לדייר:

שיא ביקוש	סה"כ
6.79	934.41
	418.99 ₪

19.97 ₪	תשלום קבוע תשלום עבור גודל חיבור בKVA (0x0) סה"כ מע"מ 17.00%	ת.ד 373
0.00 ₪		
438.96 ₪		
74.62 ₪		
513.58 ₪	סה"כ לתשלום	כולל מע"מ

התפלגות חיוב בש"ח לפי תעו"ז

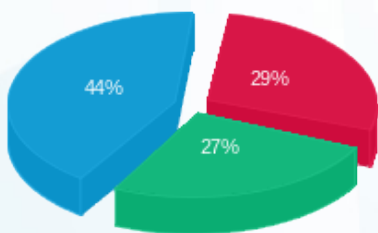

פסגה (₪ 122.15) ■
 גבע (₪ 112.12) ■
 שפל (₪ 184.72) ■

הסטוריית צריכה בקוט"ש

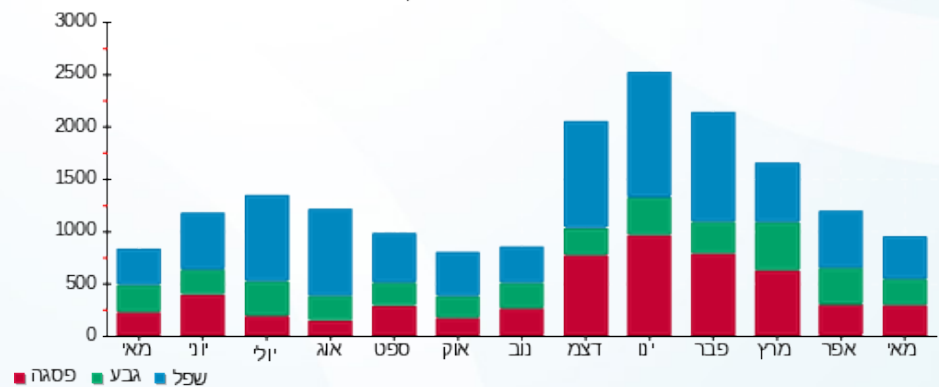

07/06/20 תאריך הפקה:
 31/05/20 תאריך קריאה נוכחית:
 01/05/20 תאריך קריאה קודמת:

שם דייר: אושרוב רפי ודומיניק - 3401K
 שם אתר: קיבוץ להבות חביבה

לקוח/ה נכבד/ה, אנו מתכבדים להגיש את חישוב צריכת החשמל לתקופה 01/05/20 - 31/05/20:

אשרוב רפי ודומיניק - 1 - 81025802(0x0) - 3401K

סוג תעריף	סוג צריכה	קריאה קודמת	קריאה נוכחית	סה"כ צריכה בקוט"ש	מחיר לקוט"ש בא"ג	סה"כ לתשלום
פרטי חשבון עבור תאריכים:		01/05/20	31/05/20			
767		45,721.16	46,224.25	503.09	44.84	225.59 ₪

סה"כ לדייר:

שיא ביקוש	סה"כ
5.51	503.09
	225.59 ₪

19.97 ₪	תשלום קבוע תשלום עבור גודל חיבור בKVA (0x0) סה"כ מע"מ 17.00%	ת.ד 340
0.00 ₪		
245.56 ₪		
41.74 ₪		
287.30 ₪	סה"כ לתשלום	כולל מע"מ

התפלגות חיוב בש"ח לפי תעו"ז

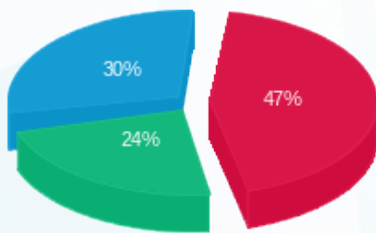

פסגה (104.96 ₪) ■
 גבע (53.31 ₪) ■
 שפל (67.31 ₪) ■

הסטוריית צריכה בקוט"ש

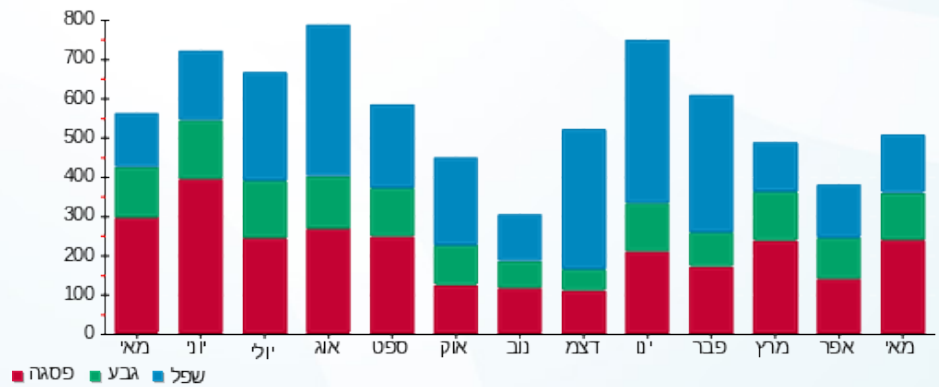

07/06/20 תאריך הפקה:
 31/05/20 תאריך קריאה נוכחית:
 01/05/20 תאריך קריאה קודמת:

שם דייר: איזון נחשון - 3172K
 שם אתר: קיבוץ להבות חביבה

לקוח/ה נכבד/ה, אנו מתכבדים להגיש את חישוב צריכת החשמל לתקופה 01/05/20 - 31/05/20:

איזון נחשון - 1 - (0x0)81026479 - 3172K

סוג תעריף	סוג צריכה	קריאה קודמת	קריאה נוכחית	סה"כ צריכה בקוט"ש	מחיר לקוט"ש בא"ג	סה"כ לתשלום
פרטי חשבון עבור תאריכים:		01/05/20	31/05/20			
757		31,942.36	32,263.50	321.13	44.84	144.00 ₪

סה"כ לדייר:

שיא ביקוש	סה"כ
5.26	321.13
	144.00 ₪

18.78 ₪	תשלום קבוע תשלום עבור גודל חיבור בKVA (0x0) סה"כ מע"מ 17.00%	349 ת.ד
0.00 ₪		
162.78 ₪		
27.67 ₪		
190.45 ₪	סה"כ לתשלום	כולל מע"מ

התפלגות חיוב בש"ח לפי תעו"ז

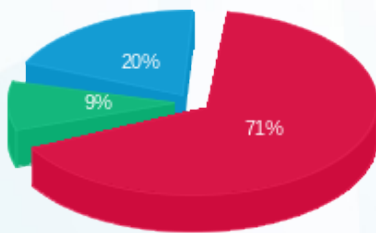

פסגה (101.89 ₪) ■
 גבע (13.51 ₪) ■
 שפל (28.59 ₪) ■

הסטוריית צריכה בקוט"ש

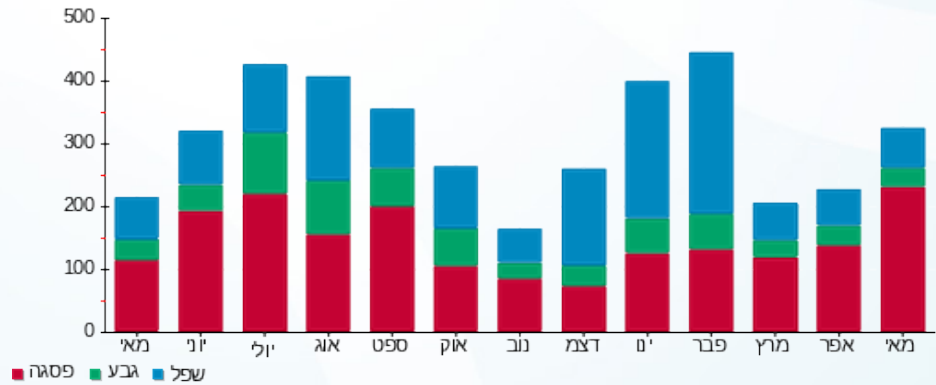



07/06/20

תאריך הפקה:

שם דייר: אייכלר גדליה - 3432K

31/05/20

תאריך קריאה נוכחי:

שם אתר: קיבוץ להבות חביבה

01/05/20

תאריך קריאה קודמת:

לקוח/ה נכבד/ה, אנו מתכבדים להגיש את חישוב צריכת החשמל לתקופה 01/05/20 - 31/05/20:

אייכלר גדליה - 1 - 81025649 (0x0) - 3432K

סוג תעריף	סוג צריכה	קריאה קודמת	קריאה נוכחית	סה"כ צריכה בקוט"ש	מחיר לקוט"ש בא"ג	סה"כ לתשלום
פרטי חשבון עבור תאריכים:						
777	פסגה	01/05/20	31/05/20	99.99	45.44	45.44 ₪
778	גבע	3,117.68	3,172.86	55.18	37.65	20.78 ₪
779	שפל	11,375.17	11,460.56	85.39	31.07	26.53 ₪

סה"כ לדייר:

פסגה	גבע	שפל	סה"כ	שיא ביקוש
99.99	55.18	85.39	240.57	3.13
₪ 45.44	₪ 20.78	₪ 26.53	₪ 92.74	

סה"כ צריכה

סה"כ לתשלום

ת.ד. 318	תשלום קבוע	₪ 36.10
	תשלום עבור גודל חיבור בKVA (0x0)	₪ 0.00
	סה"כ	₪ 128.84
	מע"מ 17.00%	₪ 21.90
כולל מע"מ	סה"כ לתשלום	₪ 150.75

התפלגות חיוב בש"ח לפי תעו"ז

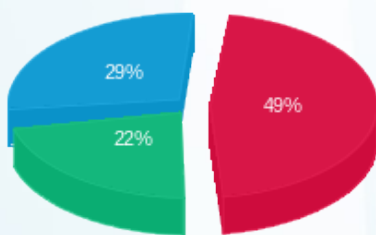

פסגה (₪ 45.44)
גבע (₪ 20.78)
שפל (₪ 26.53)

הסטוריית צריכה בקוט"ש

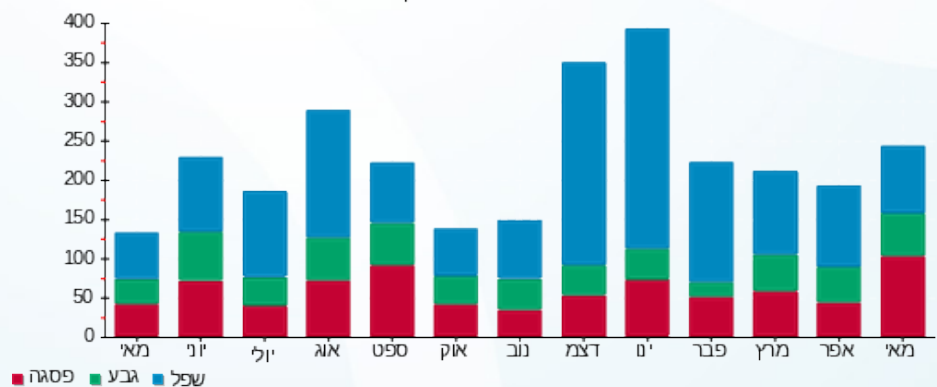



07/06/20

תאריך הפקה:

שם דייר: אייכלר שמחה - 5011K

31/05/20

תאריך קריאה נוכחית:

שם אתר: קיבוץ להבות חביבה

01/05/20

תאריך קריאה קודמת:

לקוח/ה נכבד/ה, אנו מתכבדים להגיש את חישוב צריכת החשמל לתקופה 01/05/20 - 31/05/20:

אייכלר שמחה - 1 - (0x0)81025660 - 5011K

סוג תעריף	סוג צריכה	קריאה קודמת	קריאה נוכחית	סה"כ צריכה בקוט"ש	מחיר לקוט"ש בא"ג	סה"כ לתשלום
פרטי חשבון עבור תאריכים:		01/05/20	31/05/20			
767		33,929.95	34,157.99	228.05	44.84	102.26 ₪

סה"כ לדייר:

שיא ביקוש	סה"כ
5.97	228.05
	102.26 ₪

19.97 ₪	תשלום קבוע תשלום עבור גודל חיבור בKVA (0x0) סה"כ מע"מ 17.00%	383 ת.ד
0.00 ₪		
122.23 ₪		
20.78 ₪		
143.01 ₪	סה"כ לתשלום	כולל מע"מ

התפלגות חיוב בש"ח לפי תעו"ז

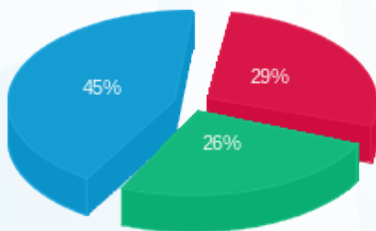

פסגה (29.29 ₪)
 גבע (27.05 ₪)
 שפל (45.92 ₪)

הסטוריית צריכה בקוט"ש

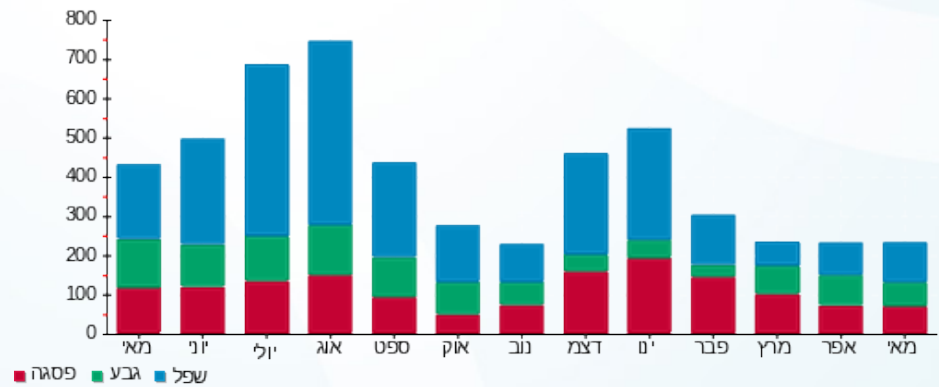

07/06/20 תאריך הפקה:
 31/05/20 תאריך קריאה נוכחית:
 01/05/20 תאריך קריאה קודמת:

שם דייר: אלון עופר ומאיה - 2642B
 שם אתר: קיבוץ להבות חביבה

לקוח/ה נכבד/ה, אנו מתכבדים להגיש את חישוב צריכת החשמל לתקופה 01/05/20 - 31/05/20:

אלון עופר ומאיה - 1 - 81024535(0x0) - 2642B

סוג תעריף	סוג צריכה	קריאה קודמת	קריאה נוכחית	סה"כ צריכה בקוט"ש	מחיר לקוט"ש בא"ג	סה"כ לתשלום
פרטי חשבון עבור תאריכים:		01/05/20	31/05/20			
767		92,656.63	93,828.46	1,171.83	44.84	525.45 ₪

סה"כ לדייר:

סה"כ	שיא ביקוש
1,171.83	10.56
525.45 ₪	

ת.ד	תשלום קבוע	תשלום עבור גודל חיבור בKVA (0x0)	סה"כ	מע"מ 17.00%	סה"כ לתשלום
24	19.97 ₪	0.00 ₪	545.42 ₪	92.72 ₪	638.14 ₪
כולל מע"מ					

התפלגות חיוב בש"ח לפי תעו"ז

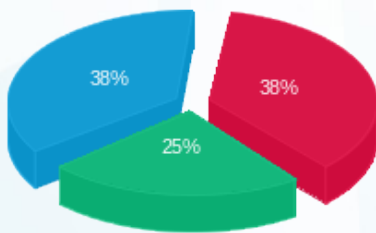

פסגה (197.74 ₪) - 38%
 גבע (129.98 ₪) - 25%
 שפל (197.72 ₪) - 38%

הסטוריית צריכה בקוט"ש

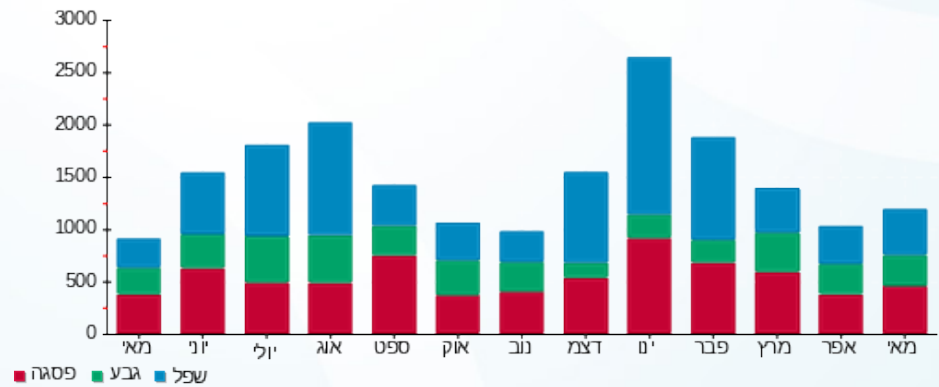

07/06/20 תאריך הפקה:
 31/05/20 תאריך קריאה נוכחית:
 01/05/20 תאריך קריאה קודמת:

שם דייר: אסולין ליאת ורמי - 2011B
 שם אתר: קיבוץ להבות חביבה

לקוח/ה נכבד/ה, אנו מתכבדים להגיש את חישוב צריכת החשמל לתקופה 01/05/20 - 31/05/20:

אסולין ליאת ורמי - 1 - 81025301 (0x0) - 2011B

סוג תעריף	סוג צריכה	קריאה קודמת	קריאה נוכחית	סה"כ צריכה בקוט"ש	מחיר לקוט"ש בא"ג	סה"כ לתשלום
פרטי חשבון עבור תאריכים:		01/05/20	31/05/20			
767		60,462.64	61,304.36	841.72	44.84	377.43 ₪

סה"כ לדייר:

סה"כ	שיא ביקוש
841.72	5.76
377.43 ₪	

ת.ד 447	תשלום קבוע	19.97 ₪
	תשלום עבור גודל חיבור בKVA (0x0)	0.00 ₪
	סה"כ	397.40 ₪
	מע"מ 17.00%	67.56 ₪
כולל מע"מ	סה"כ לתשלום	464.96 ₪

התפלגות חיוב בש"ח לפי תעו"ז

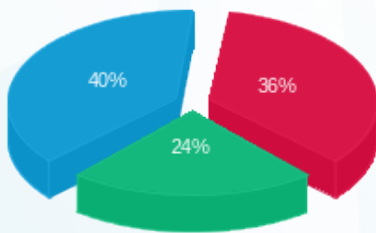

פסגה (136.96 ₪) - 40%
 גבע (89.91 ₪) - 24%
 שפל (150.56 ₪) - 36%

הסטוריית צריכה בקוט"ש

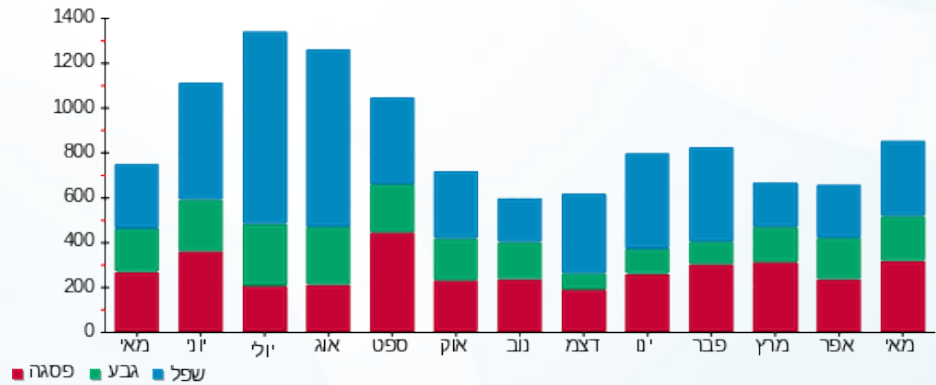

07/06/20 תאריך הפקה:
 31/05/20 תאריך קריאה נוכחית:
 01/05/20 תאריך קריאה קודמת:

שם דייר: אסטרון פלג ואילונה - 7082A
 שם אתר: קיבוץ להבות חביבה

לקוח/ה נכבד/ה, אנו מתכבדים להגיש את חישוב צריכת החשמל לתקופה 01/05/20 - 31/05/20:

אסטרון פלג ואילונה - 1 - (0x0)81026427 - 7082A

סוג תעריף	סוג צריכה	קריאה קודמת	קריאה נוכחית	סה"כ צריכה בקוט"ש	מחיר לקוט"ש בא"ג	סה"כ לתשלום
פרטי חשבון עבור תאריכים:		01/05/20	31/05/20			
767		23,277.23	23,843.26	566.03	44.84	253.81 ₪

סה"כ לדייר:

שיא ביקוש	סה"כ
5.31	566.03
	253.81 ₪

19.97 ₪	תשלום קבוע תשלום עבור גודל חיבור בKVA (0x0) סה"כ מע"מ 17.00%	כולל מע"מ
0.00 ₪		
273.78 ₪		
46.54 ₪		
320.32 ₪	סה"כ לתשלום	

התפלגות חיוב בש"ח לפי תעו"ז

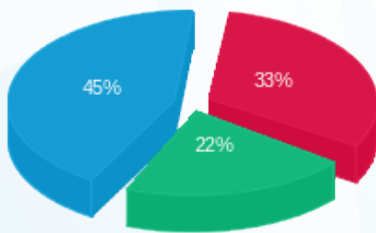

פסגה (83.13 ₪)
 גבע (55.40 ₪)
 שפל (115.28 ₪)

הסטוריית צריכה בקוט"ש

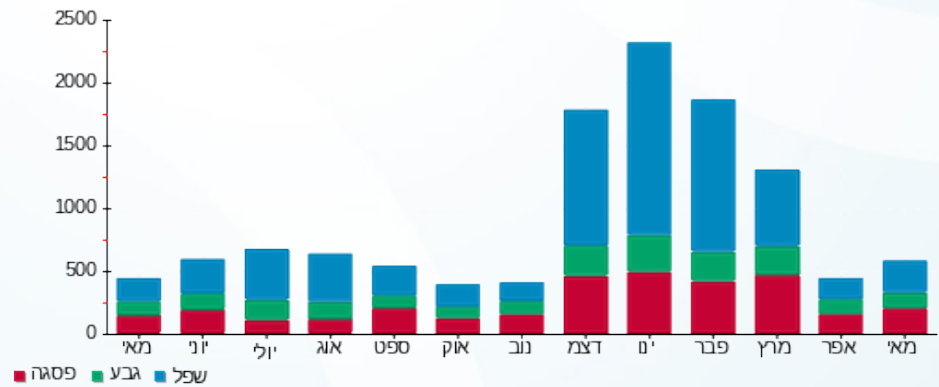



07/06/20 תאריך הפקדה:
 31/05/20 תאריך קריאה נוכחית:
 01/05/20 תאריך קריאה קודמת:

שם דייר: אקוקה ציפי ומיכה - 3573B
 שם אתר: קיבוץ להבות חביבה

לקוח/ה נכבד/ה, אנו מתכבדים להגיש את חישוב צריכת החשמל לתקופה 01/05/20 - 31/05/20:

אקוקה ציפי ומיכה - 1 - 81025795 (0x0) - 3573B

סה"כ לתשלום	מחיר לקוט"ש בא"ג	סה"כ צריכה בקוט"ש	קריאה נוכחית	קריאה קודמת	סוג צריכה	סוג תעריף
			31/05/20	01/05/20		פרטי חשבון עבור תאריכים:
124.84 ₪	45.44	274.75	17,024.83	16,750.09	פסגה	777
92.19 ₪	37.65	244.85	13,118.20	12,873.35	גבע	778
146.57 ₪	31.07	471.75	38,590.21	38,118.45	שפל	779

סה"כ לדייר:

שיא ביקוש	סה"כ	שפל	גבע	פסגה
7.29	991.35	471.75	244.85	274.75
	363.61 ₪	146.57 ₪	92.19 ₪	124.84 ₪

סה"כ צריכה
 סה"כ לתשלום

36.10 ₪	תשלום קבוע תשלום עבור גודל חיבור בKVA (0x0) סה"כ מע"מ 17.00%	ת.ד 310
0.00 ₪		
399.71 ₪		
67.95 ₪		
467.66 ₪	סה"כ לתשלום	כולל מע"מ

התפלגות חיוב בש"ח לפי תעו"ז

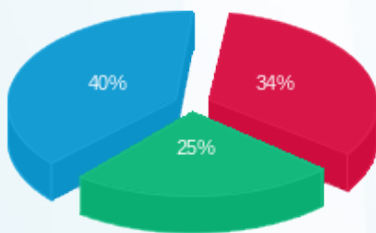

פסגה (124.84 ₪) 40%
 גבע (92.19 ₪) 25%
 שפל (146.57 ₪) 34%

הסטוריית צריכה בקוט"ש

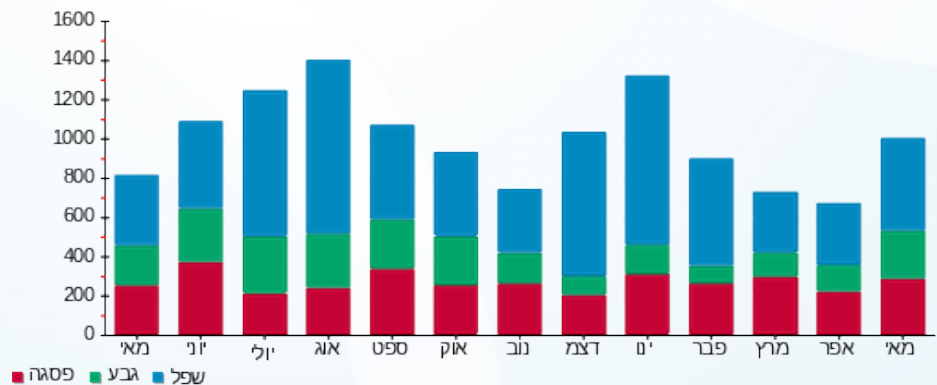

07/06/20 תאריך הפקה:
 31/05/20 תאריך קריאה נוכחית:
 01/05/20 תאריך קריאה קודמת:

שם דייר: ארד רון - 2831B
 שם אתר: קיבוץ להבות חביבה

לקוח/ה נכבד/ה, אנו מתכבדים להגיש את חישוב צריכת החשמל לתקופה 01/05/20 - 31/05/20:

ארד רון - 1 - 81025786 (0x0) - 2831B

סוג תעריף	סוג צריכה	קריאה קודמת	קריאה נוכחית	סה"כ צריכה בקוט"ש	מחיר לקוט"ש בא"ג	סה"כ לתשלום
		01/05/20	31/05/20			
767		9,164.53	9,709.20	544.67	44.84	244.23 ₪

סה"כ לדייר:

סה"כ	שיא ביקוש
544.67	7.22
244.23 ₪	

תשלום קבוע	תשלום עבור גודל חיבור בKVA (0x0)	סה"כ	מע"מ 17.00%	סה"כ לתשלום	כולל מע"מ
19.97 ₪	0.00 ₪	264.20 ₪	44.91 ₪	309.11 ₪	

התפלגות חיוב בש"ח לפי תעו"ז

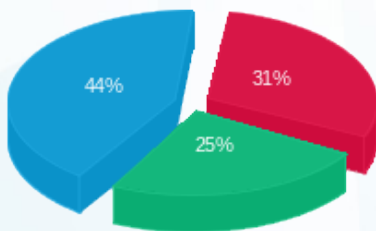

פסגה (75.26 ₪) - 44%
 גבע (61.44 ₪) - 31%
 שפל (107.53 ₪) - 25%

הסטוריית צריכה בקוט"ש

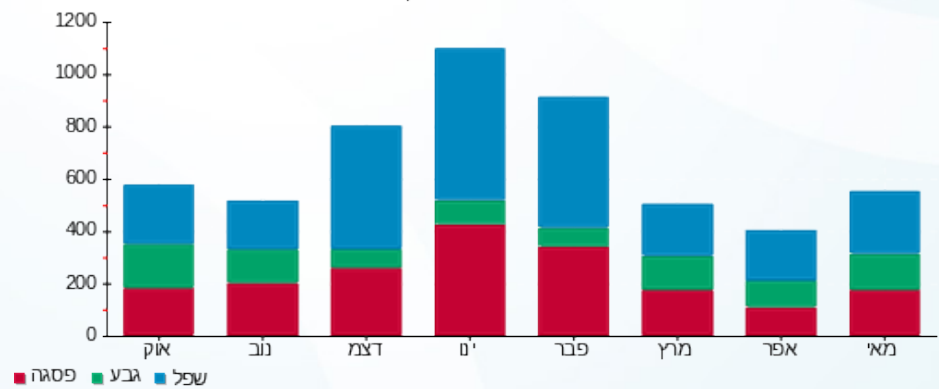

07/06/20 תאריך הפקדה:
 31/05/20 תאריך קריאה נוכחית:
 01/05/20 תאריך קריאה קודמת:

שם דייר: ארליך נאווה ופאול - 3502K
 שם אתר: קיבוץ להבות חביבה

לקוח/ה נכבד/ה, אנו מתכבדים להגיש את חישוב צריכת החשמל לתקופה 01/05/20 - 31/05/20:

ארליך נאווה ופאול - 1 - 81026130 (0x0) - 3502K

סוג תעריף	סוג צריכה	קריאה קודמת	קריאה נוכחית	סה"כ צריכה בקוט"ש	מחיר לקוט"ש בא"ג	סה"כ לתשלום
פרטי חשבון עבור תאריכים:		01/05/20	31/05/20			
767		58,351.33	58,841.72	490.38	44.84	219.89 ₪

סה"כ לדייר:

שיא ביקוש	סה"כ
4.07	490.38
	219.89 ₪

19.97 ₪	תשלום קבוע תשלום עבור גודל חיבור בKVA (0x0) סה"כ מע"מ 17.00%	355 ת.ד
0.00 ₪		
239.86 ₪		
40.78 ₪		
280.63 ₪	סה"כ לתשלום	כולל מע"מ

התפלגות חיוב בש"ח לפי תעו"ז

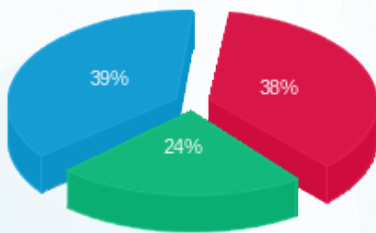

פסגה (82.77 ₪)
 גבע (52.25 ₪)
 שפל (84.87 ₪)

הסטוריית צריכה בקוט"ש

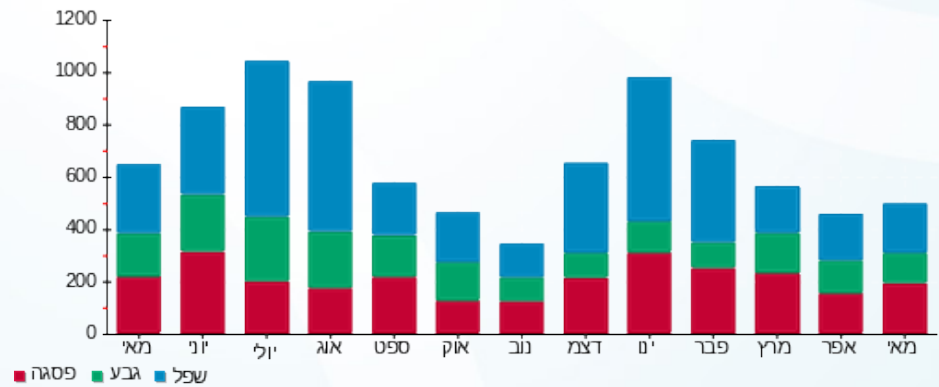

07/06/20 תאריך הפקדה:
 31/05/20 תאריך קריאה נוכחית:
 01/05/20 תאריך קריאה קודמת:

שם דייר: ארליך עידן (נוסן אילן) - 3572B
 שם אתר: קיבוץ להבות חביבה

לקוח/ה נכבד/ה, אנו מתכבדים להגיש את חישוב צריכת החשמל לתקופה 01/05/20 - 31/05/20:

ארליך עידן (נוסן אילן) - 1 - 81025251 (0x0) - 3572B

סוג תעריף	סוג צריכה	קריאה קודמת	קריאה נוכחית	סה"כ צריכה בקוט"ש	מחיר לקוט"ש בא"ג	סה"כ לתשלום
פרטי חשבון עבור תאריכים:		01/05/20	31/05/20			
767		53,985.69	54,330.37	344.67	44.84	154.55 ₪

סה"כ לדייר:

סה"כ	שיא ביקוש
344.67	4.59
154.55 ₪	

19.97 ₪	תשלום קבוע תשלום עבור גודל חיבור בKVA (0x0) סה"כ מע"מ 17.00%	כולל מע"מ
0.00 ₪		
174.52 ₪		
29.67 ₪		
204.19 ₪	סה"כ לתשלום	

התפלגות חיוב בש"ח לפי תעו"ז

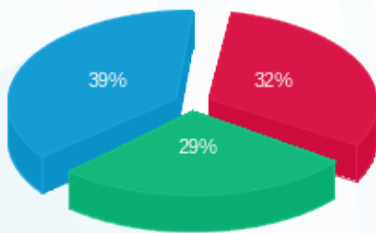

■ פסגה (50.20 ₪)
 ■ גבע (44.26 ₪)
 ■ שפל (60.09 ₪)

הסטוריית צריכה בקוט"ש

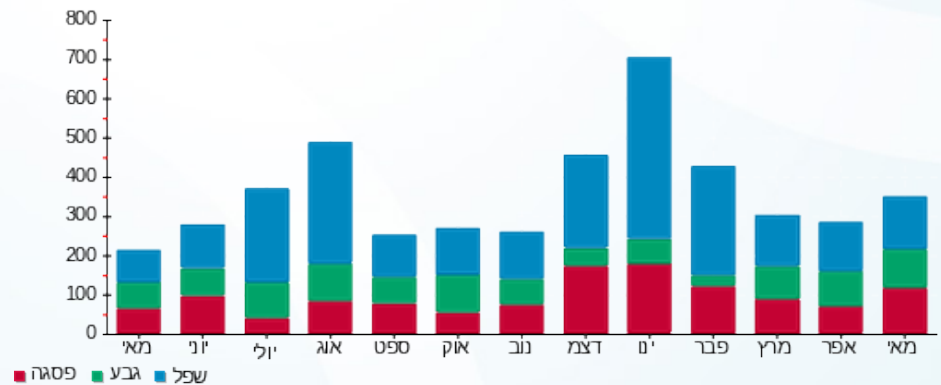

07/06/20 תאריך הפקה:
 31/05/20 תאריך קריאה נכחית:
 01/05/20 תאריך קריאה קודמת:

שם דייר: בויםל אלון - 3382K
 שם אתר: קיבוץ להבות חביבה

לקוח/ה נכבד/ה, אנו מתכבדים להגיש את חישוב צריכת החשמל לתקופה 01/05/20 - 31/05/20:

בויםל אלון - 1 - (0x0)81026863 - 3382K

סוג תעריף	סוג צריכה	קריאה קודמת	קריאה נכחית	סה"כ צריכה בקוט"ש	מחיר לקוט"ש בא"ג	סה"כ לתשלום
פרטי חשבון עבור תאריכים:		01/05/20	31/05/20			
767		16,529.13	16,685.89	156.76	44.84	70.29 ₪

סה"כ לדייר:

סה"כ	שיא ביקוש
156.76	2.76
70.29 ₪	

19.97 ₪	תשלום קבוע תשלום עבור גודל חיבור בKVA (0x0) סה"כ מע"מ 17.00%	ת.ד 230
0.00 ₪		
90.26 ₪		
15.34 ₪	סה"כ לתשלום	כולל מע"מ
105.61 ₪		

התפלגות חיוב בש"ח לפי תעו"ז

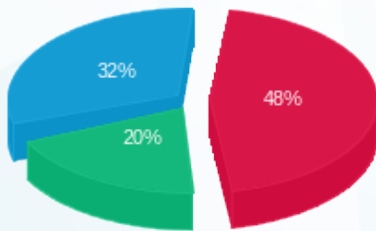

פסגה (₪ 33.81)
 גבע (₪ 13.77)
 שפל (₪ 22.71)

הסטוריית צריכה בקוט"ש

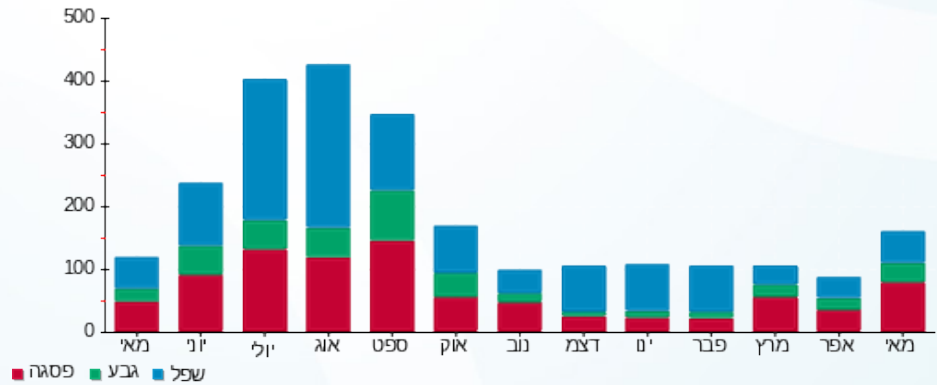



07/06/20

תאריך הפקדה:

שם דייר: בוימל אמיר - 3561B

31/05/20

תאריך קריאה נוכחית:

שם אתר: קיבוץ להבות חביבה

01/05/20

תאריך קריאה קודמת:

לקוח/ה נכבד/ה, אנו מתכבדים להגיש את חישוב צריכת החשמל לתקופה 01/05/20 - 31/05/20:

בוימל אמיר - 1 - 81024578 (0x0) - 3561B

סוג תעריף	סוג צריכה	קריאה קודמת	קריאה נוכחית	סה"כ צריכה בקוט"ש	מחיר לקוט"ש בא"ג	סה"כ לתשלום
פרטי חשבון עבור תאריכים:						
777	פסגה	01/05/20	31/05/20	58.43	45.44	26.55 ₪
778	גבע	2,080.65	2,160.90	80.24	37.65	30.21 ₪
779	שפל	6,855.93	6,924.16	68.23	31.07	21.20 ₪

סה"כ לדייר:

פסגה	גבע	שפל	סה"כ	שיא ביקוש
58.43	80.24	68.23	206.91	4.60
26.55 ₪	30.21 ₪	21.20 ₪	77.96 ₪	

סה"כ צריכה

סה"כ לתשלום

ת.ד. 378	תשלום קבוע	36.10 ₪
	תשלום עבור גודל חיבור בKVA (0x0)	0.00 ₪
	סה"כ	114.06 ₪
	מע"מ 17.00%	19.39 ₪
כולל מע"מ	סה"כ לתשלום	133.45 ₪

התפלגות חיוב בש"ח לפי תעו"ז

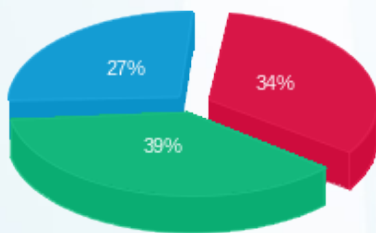

פסגה (26.55 ₪)
גבע (30.21 ₪)
שפל (21.20 ₪)

הסטוריית צריכה בקוט"ש

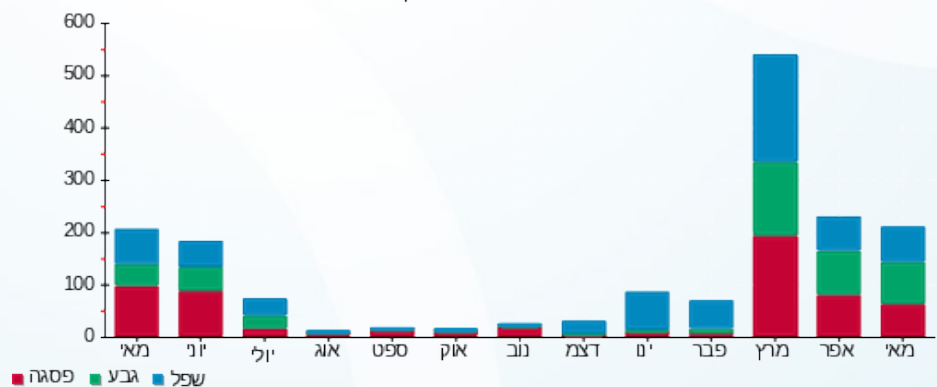



07/06/20

תאריך הפקה:

שם דייר: בוימל ארנון - 3422K

31/05/20

תאריך קריאה נוכחי:

שם אתר: קיבוץ להבות חביבה

01/05/20

תאריך קריאה קודמת:

לקוח/ה נכבד/ה, אנו מתכבדים להגיש את חישוב צריכת החשמל לתקופה 01/05/20 - 31/05/20:

בוימל ארנון - 1 - (0x0)81025825 - 3422K

סוג תעריף	סוג צריכה	קריאה קודמת	קריאה נוכחית	סה"כ צריכה בקוט"ש	מחיר לקוט"ש בא"ג	סה"כ לתשלום
פרטי חשבון עבור תאריכים:						
777	פסגה	01/05/20	31/05/20	80.57	45.44	36.61 ₪
778	גבע	4,538.15	4,632.83	94.69	37.65	35.65 ₪
779	שפל	11,355.32	11,456.23	100.91	31.07	31.35 ₪

סה"כ לדייר:

פסגה	גבע	שפל	סה"כ	שיא ביקוש
80.57	94.69	100.91	276.16	5.26
₪ 36.61	₪ 35.65	₪ 31.35	₪ 103.61	

סה"כ צריכה

סה"כ לתשלום

ת.ד. 441	תשלום קבוע	₪ 36.10
	תשלום עבור גודל חיבור בKVA (0x0)	₪ 0.00
	סה"כ	₪ 139.71
	מע"מ 17.00%	₪ 23.75
כולל מע"מ	סה"כ לתשלום	₪ 163.46

התפלגות חיוב בש"ח לפי תעו"ז

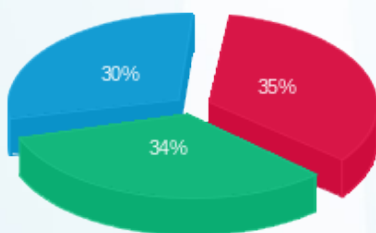

פסגה (₪ 36.61)
גבע (₪ 35.65)
שפל (₪ 31.35)

הסטוריית צריכה בקוט"ש

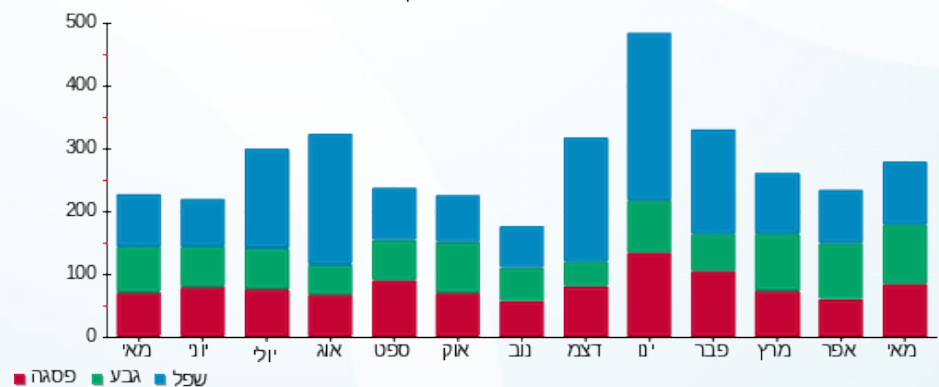



07/06/20

תאריך הפקדה:

שם דייר: בוימל רוטי - 3272K

31/05/20

תאריך קריאה נוכחית:

שם אתר: קיבוץ להבות חביבה

01/05/20

תאריך קריאה קודמת:

לקוח/ה נכבד/ה, אנו מתכבדים להגיש את חישוב צריכת החשמל לתקופה 01/05/20 - 31/05/20:

בוימל רוטי - 1 - 81025671 (0x0) - 3272K

סוג תעריף	סוג צריכה	קריאה קודמת	קריאה נוכחית	סה"כ צריכה בקוט"ש	מחיר לקוט"ש בא"ג	סה"כ לתשלום
פרטי חשבון עבור תאריכים:						
777	פסגה	01/05/20	31/05/20	82.91	45.44	37.67 ₪
778	גבע	1,974.74	2,014.36	39.62	37.65	14.92 ₪
779	שפל	4,510.23	4,573.65	63.42	31.07	19.70 ₪

סה"כ לדייר:

פסגה	גבע	שפל	סה"כ	שיא ביקוש
82.91	39.62	63.42	185.95	2.74
₪ 37.67	₪ 14.92	₪ 19.70	₪ 72.30	

סה"כ צריכה

סה"כ לתשלום

ת.ד. 325	תשלום קבוע	₪ 36.10
	תשלום עבור גודל חיבור בKVA (0x0)	₪ 0.00
	סה"כ	₪ 108.40
	מע"מ 17.00%	₪ 18.43
כולל מע"מ	סה"כ לתשלום	₪ 126.82

התפלגות חיוב בש"ח לפי תעו"ז

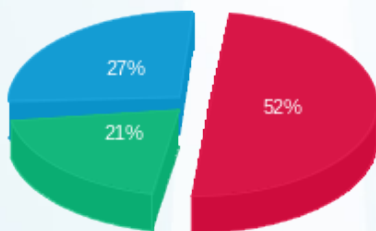

פסגה (₪ 37.67) ■
גבע (₪ 14.92) ■
שפל (₪ 19.70) ■

הסטוריית צריכה בקוט"ש

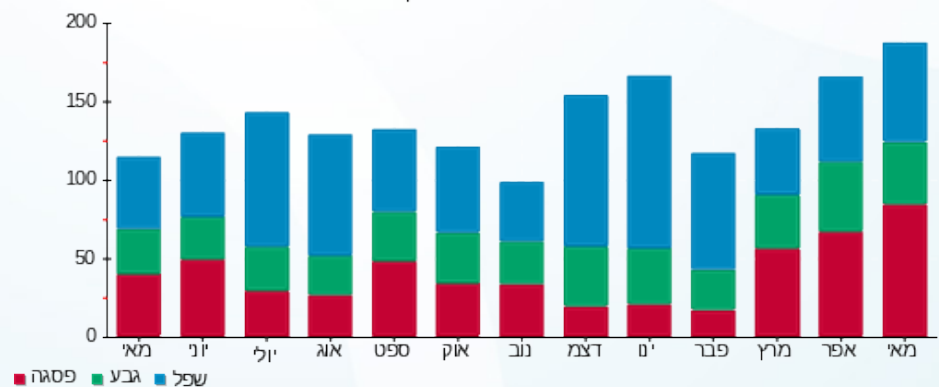

07/06/20 תאריך הפקה:
 31/05/20 תאריך קריאה נוכחית:
 01/05/20 תאריך קריאה קודמת:

שם דייר: ביבר חנה - 3211K
 שם אתר: קיבוץ להבות חביבה

לקוח/ה נכבד/ה, אנו מתכבדים להגיש את חישוב צריכת החשמל לתקופה 01/05/20 - 31/05/20:

ביבר חנה - 1 - 3211K - (0x0)81025717

סוג תעריף	סוג צריכה	קריאה קודמת	קריאה נוכחית	סה"כ צריכה בקוט"ש	מחיר לקוט"ש בא"ג	סה"כ לתשלום
פרטי חשבון עבור תאריכים:		01/05/20	31/05/20			
757		30,899.80	31,237.73	337.93	44.84	151.53 ₪

סה"כ לדייר:

שיא ביקוש	סה"כ
4.13	337.93
	151.53 ₪

18.78 ₪	תשלום קבוע תשלום עבור גודל חיבור בKVA (0x0) סה"כ מע"מ 17.00%	395 ת.ד
0.00 ₪		
170.31 ₪		
28.95 ₪		
199.26 ₪	סה"כ לתשלום	כולל מע"מ

התפלגות חיוב בש"ח לפי תעו"ז

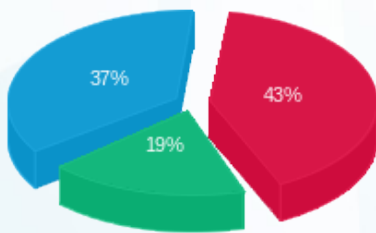

פסגה (65.50 ₪) ■
 גבע (29.21 ₪) ■
 שפל (56.82 ₪) ■

הסטוריית צריכה בקוט"ש

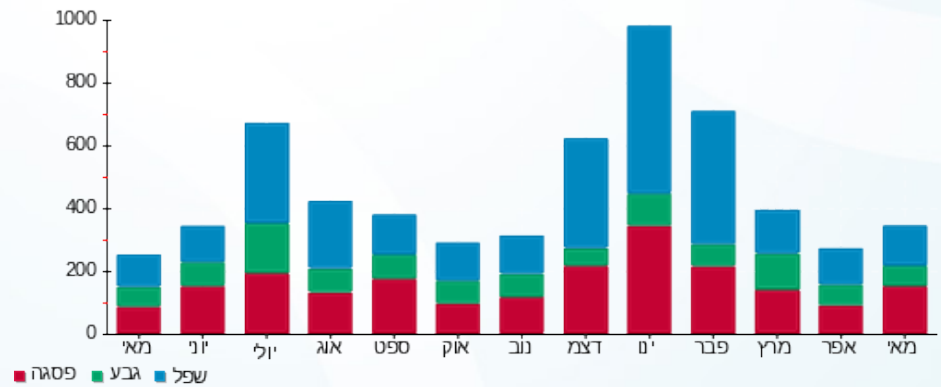

07/06/20 תאריך הפקה:
 31/05/20 תאריך קריאה נוכחית:
 01/05/20 תאריך קריאה קודמת:

שם דייר: ביכלר אסתר - 3151K
 שם אתר: קיבוץ להבות חביבה

לקוח/ה נכבד/ה, אנו מתכבדים להגיש את חישוב צריכת החשמל לתקופה 01/05/20 - 31/05/20:

ביכלר אסתר - 1 - 81025609(0x0) - 3151K

סוג תעריף	סוג צריכה	קריאה קודמת	קריאה נוכחית	סה"כ צריכה בקוט"ש	מחיר לקוט"ש בא"ג	סה"כ לתשלום
פרטי חשבון עבור תאריכים:		01/05/20	31/05/20			
757		48,136.42	48,227.18	90.76	44.84	40.70 ₪

סה"כ לדייר:

שיא ביקוש	סה"כ
0.30	90.76
	40.70 ₪

18.78 ₪	תשלום קבוע תשלום עבור גודל חיבור בKVA (0x0) סה"כ מע"מ 17.00%	ת.ד 324
0.00 ₪		
59.48 ₪		
10.11 ₪		
69.59 ₪	סה"כ לתשלום	כולל מע"מ

התפלגות חיוב בש"ח לפי תעו"ז

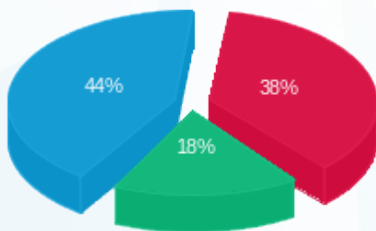

פסגה (15.45 ₪)
 גבע (7.28 ₪)
 שפל (17.97 ₪)

הסטוריית צריכה בקוט"ש

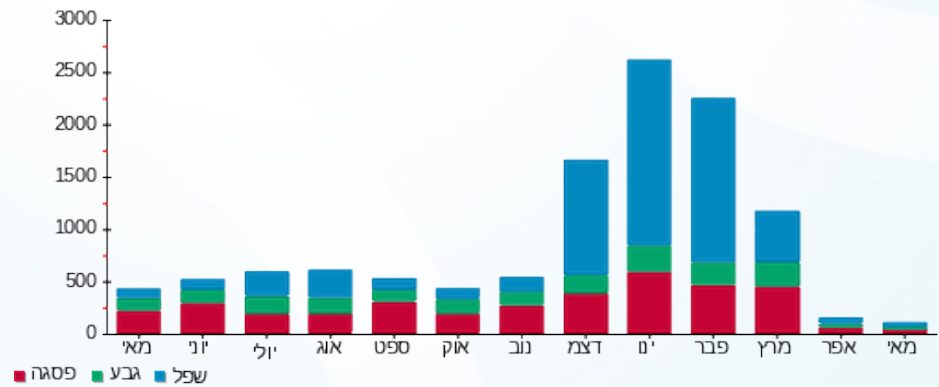

07/06/20 תאריך הפקה:
 31/05/20 תאריך קריאה נוכחית:
 01/05/20 תאריך קריאה קודמת:

שם דייר: ביכלר יוסי וענבל - 3542B
 שם אתר: קיבוץ להבות חביבה

לקוח/ה נכבד/ה, אנו מתכבדים להגיש את חישוב צריכת החשמל לתקופה 01/05/20 - 31/05/20:

ביכלר יוסי וענבל - 1 - 81024427(0x0) - 3542B

סוג תעריף	סוג צריכה	קריאה קודמת	קריאה נוכחית	סה"כ צריכה בקוט"ש	מחיר לקוט"ש בא"ג	סה"כ לתשלום
פרטי חשבון עבור תאריכים:		01/05/20	31/05/20			
767		90,014.46	91,068.85	1,054.39	44.84	472.79 ₪

סה"כ לדייר:

שיא ביקוש	סה"כ
7.96	1,054.39
	472.79 ₪

ת.ד	תשלום קבוע	תשלום עבור גודל חיבור בKVA (0x0)	סה"כ	מע"מ 17.00%	סה"כ לתשלום
332	19.97 ₪	0.00 ₪	492.76 ₪	83.77 ₪	576.53 ₪
כולל מע"מ					

התפלגות חיוב בש"ח לפי תעו"ז

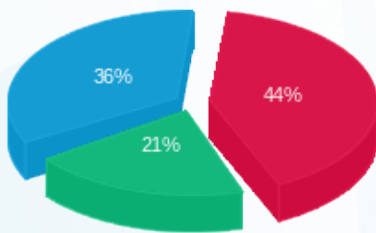

פסגה (205.84 ₪) 44%
 גבע (98.79 ₪) 21%
 שפל (168.16 ₪) 36%

הסטוריית צריכה בקוט"ש

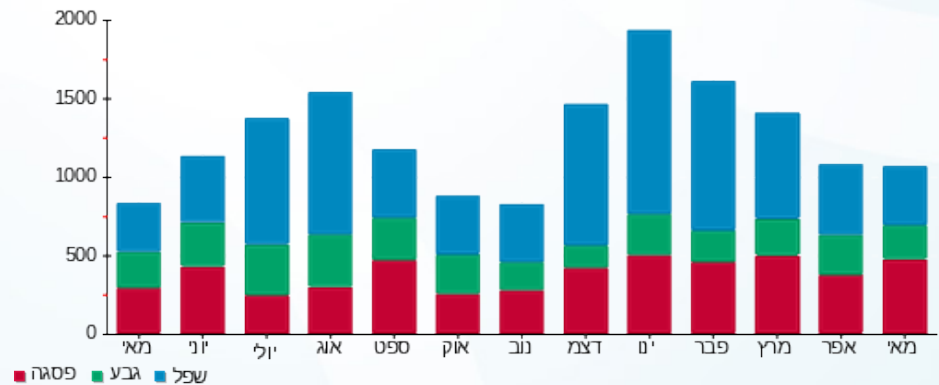

07/06/20 תאריך הפקה:
 31/05/20 תאריך קריאה נוכחית:
 01/05/20 תאריך קריאה קודמת:

שם דייר: בלאונשטיין סוזי ואברהם - 3271K
 שם אתר: קיבוץ להבות חביבה

לקוח/ה נכבד/ה, אנו מתכבדים להגיש את חישוב צריכת החשמל לתקופה 01/05/20 - 31/05/20:

בלאונשטיין סוזי ואברהם - 1 - 81025270(0x0) - 3271K

סוג תעריף	סוג צריכה	קריאה קודמת	קריאה נוכחית	סה"כ צריכה בקוט"ש	מחיר לקוט"ש בא"ג	סה"כ לתשלום
פרטי חשבון עבור תאריכים:		01/05/20	31/05/20			
757		43,720.85	44,262.30	541.45	44.84	242.79 ₪

סה"כ לדייר:

שיא ביקוש	סה"כ
6.61	541.45
	242.79 ₪

18.78 ₪	תשלום קבוע תשלום עבור גודל חיבור בKVA (0x0) סה"כ מע"מ 17.00%	321 ת.ד
0.00 ₪		
261.57 ₪		
44.47 ₪		
306.03 ₪	סה"כ לתשלום	כולל מע"מ

התפלגות חיוב בש"ח לפי תעו"ז

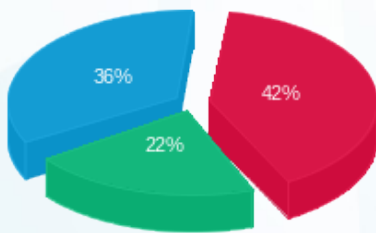

פסגה (102.64 ₪) ■
 גבע (53.53 ₪) ■
 שפל (86.62 ₪) ■

הסטוריית צריכה בקוט"ש

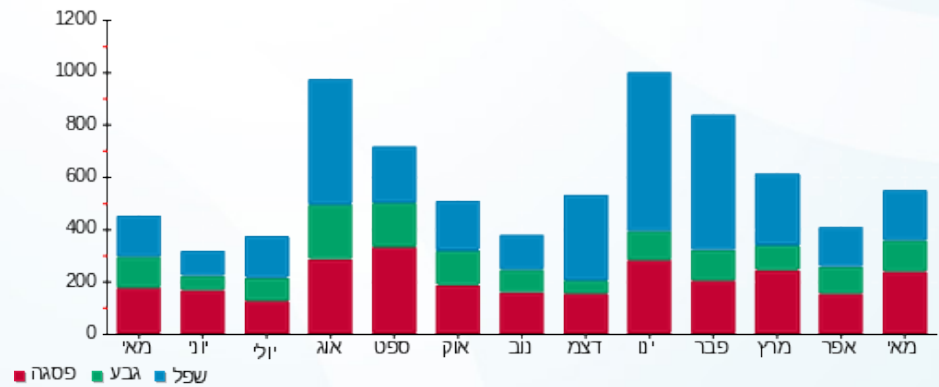

07/06/20 תאריך הפקה:
 31/05/20 תאריך קריאה נוכחית:
 01/05/20 תאריך קריאה קודמת:

שם דייר: בליט נורית - 3721B
 שם אתר: קיבוץ להבות חביבה

לקוח/ה נכבד/ה, אנו מתכבדים להגיש את חישוב צריכת החשמל לתקופה 01/05/20 - 31/05/20:

בליט נורית - 1 - 81025282(0x0) - 3721B

סוג תעריף	סוג צריכה	קריאה קודמת	קריאה נוכחית	סה"כ צריכה בקוט"ש	מחיר לקוט"ש בא"ג	סה"כ לתשלום
פרטי חשבון עבור תאריכים:		01/05/20	31/05/20			
767		55,845.99	56,429.88	583.89	44.84	261.82 ₪

סה"כ לדייר:

שיא ביקוש	סה"כ
7.23	583.89
	261.82 ₪

19.97 ₪	תשלום קבוע תשלום עבור גודל חיבור בKVA (0x0) סה"כ מע"מ 17.00%	259 ת.ד
0.00 ₪		
281.79 ₪		
47.90 ₪		
329.69 ₪	סה"כ לתשלום	כולל מע"מ

התפלגות חיוב בש"ח לפי תעו"ז

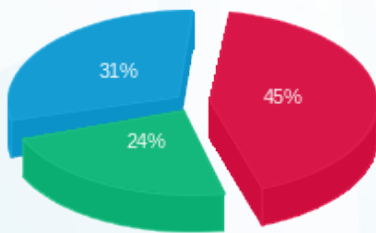

פסגה (118.22 ₪) 45%
 גבע (61.87 ₪) 24%
 שפל (81.73 ₪) 31%

הסטוריית צריכה בקוט"ש

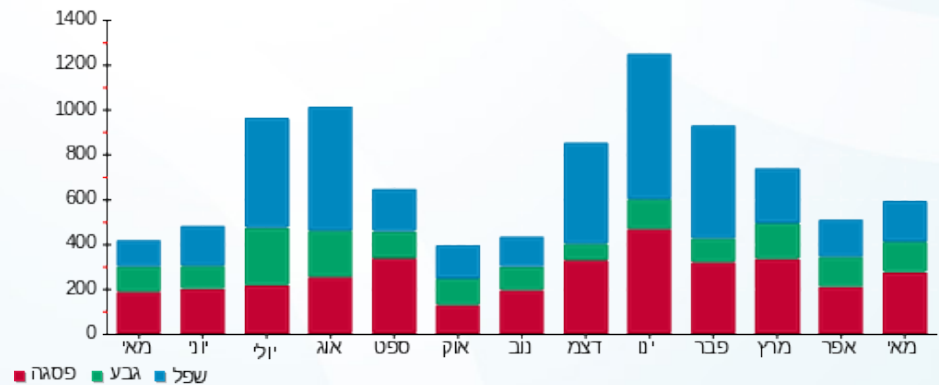

07/06/20 תאריך הפקה:
 31/05/20 תאריך קריאה נוכחית:
 01/05/20 תאריך קריאה קודמת:

שם דייר: בן דעת נדב וטלי - 2102B
 שם אתר: קיבוץ להבות חביבה

לקוח/ה נכבד/ה, אנו מתכבדים להגיש את חישוב צריכת החשמל לתקופה 01/05/20 - 31/05/20:

בן דעת נדב וטלי - 1 - (0x0)81024640 - 2102B

סוג תעריף	סוג צריכה	קריאה קודמת	קריאה נוכחית	סה"כ צריכה בקוט"ש	מחיר לקוט"ש בא"ג	סה"כ לתשלום
פרטי חשבון עבור תאריכים:		01/05/20	31/05/20			
767		69,958.14	70,828.29	870.15	44.84	390.17 ₪

סה"כ לדייר:

סה"כ	שיא ביקוש
870.15	8.38
390.17 ₪	

ת.ד 329	תשלום קבוע	19.97 ₪
	תשלום עבור גודל חיבור בKVA (0x0)	0.00 ₪
	סה"כ	410.14 ₪
	מע"מ 17.00%	69.72 ₪
כולל מע"מ	סה"כ לתשלום	479.87 ₪

התפלגות חיוב בש"ח לפי תעו"ז

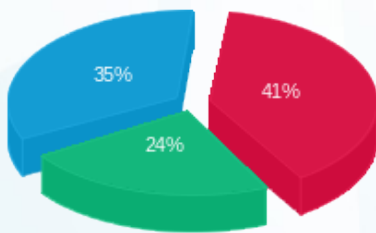

פסגה (159.58 ₪) ■
 גבע (94.32 ₪) ■
 שפל (136.27 ₪) ■

הסטוריית צריכה בקוט"ש

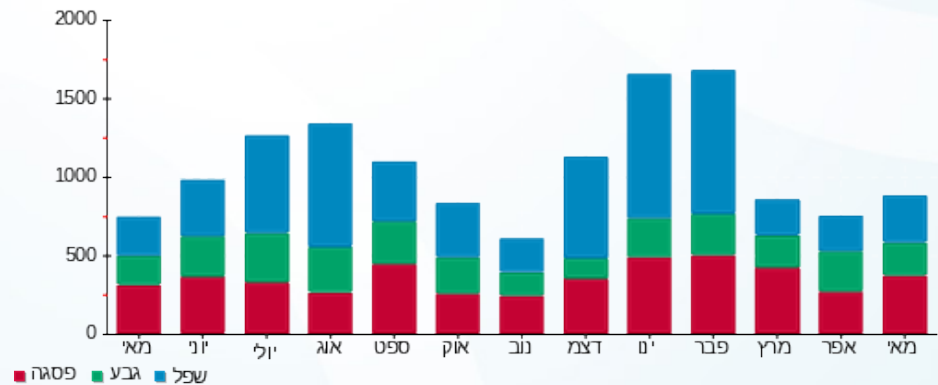

07/06/20 תאריך הפקה:
 31/05/20 תאריך קריאה נוכחית:
 01/05/20 תאריך קריאה קודמת:

שם דייר: בן עזרא יונתן (לוי יעקב) - 3291K
 שם אתר: קיבוץ להבות חביבה

לקוח/ה נכבד/ה, אנו מתכבדים להגיש את חישוב צריכת החשמל לתקופה 01/05/20 - 31/05/20:

בן עזרא יונתן (לוי יעקב) - 1 - 81026161 (0x0) - 3291K

סוג תעריף	סוג צריכה	קריאה קודמת	קריאה נוכחית	סה"כ צריכה בקוט"ש	מחיר לקוט"ש בא"ג	סה"כ לתשלום
פרטי חשבון עבור תאריכים:		01/05/20	31/05/20			
767		47,925.15	48,175.09	249.94	44.84	112.07 ₪

סה"כ לדייר:

שיא ביקוש	סה"כ
3.29	249.94
	112.07 ₪

19.97 ₪	תשלום קבוע תשלום עבור גודל חיבור בKVA (0x0) סה"כ מע"מ 17.00%	328 ת.ד
0.00 ₪		
132.04 ₪		
22.45 ₪		
154.49 ₪	סה"כ לתשלום	כולל מע"מ

התפלגות חיוב בש"ח לפי תעו"ז

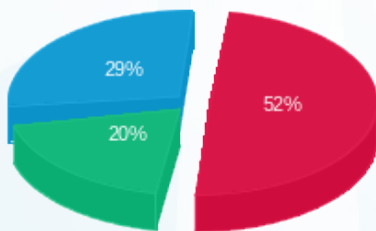

פסגה (57.88 ₪)
 גבע (22.18 ₪)
 שפל (32.01 ₪)

הסטוריית צריכה בקוט"ש

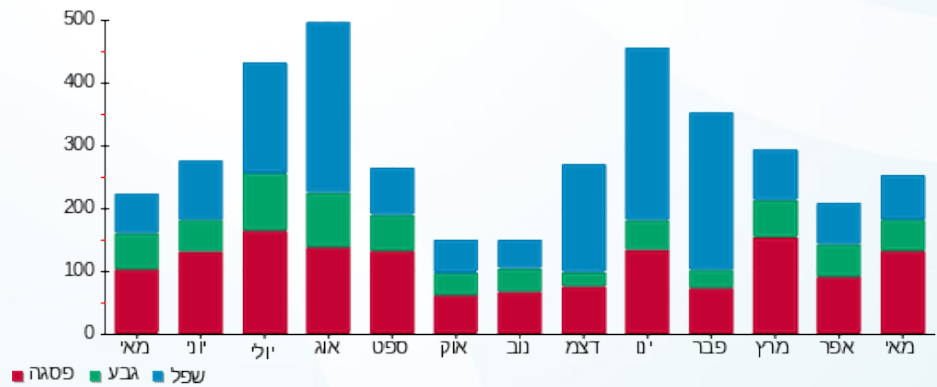

07/06/20 תאריך הפקה:
 31/05/20 תאריך קריאה נוכחית:
 01/05/20 תאריך קריאה קודמת:

שם דייר: בניהו אורי - 3652B
 שם אתר: קיבוץ להבות חביבה

לקוח/ה נכבד/ה, אנו מתכבדים להגיש את חישוב צריכת החשמל לתקופה 01/05/20 - 31/05/20:

בניהו אורי - 1 - 81026077 (0x0) - 3652B

סוג תעריף	סוג צריכה	קריאה קודמת	קריאה נוכחית	סה"כ צריכה בקוט"ש	מחיר לקוט"ש בא"ג	סה"כ לתשלום
פרטי חשבון עבור תאריכים:		01/05/20	31/05/20			
757		43,056.61	43,411.56	354.95	44.84	159.16 ₪

סה"כ לדייר:

שיא ביקוש	סה"כ
3.65	354.95
	159.16 ₪

18.78 ₪	תשלום קבוע תשלום עבור גודל חיבור בKVA (0x0) סה"כ מע"מ 17.00%	57 ת.ד
0.00 ₪		
177.94 ₪		
30.25 ₪		
208.19 ₪	סה"כ לתשלום	כולל מע"מ

התפלגות חיוב בש"ח לפי תעו"ז

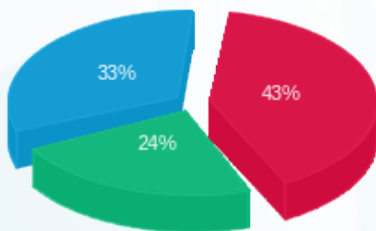

פסגה (₪ 67.91)
 גבע (₪ 38.13)
 שפל (₪ 53.12)

הסטוריית צריכה בקוט"ש

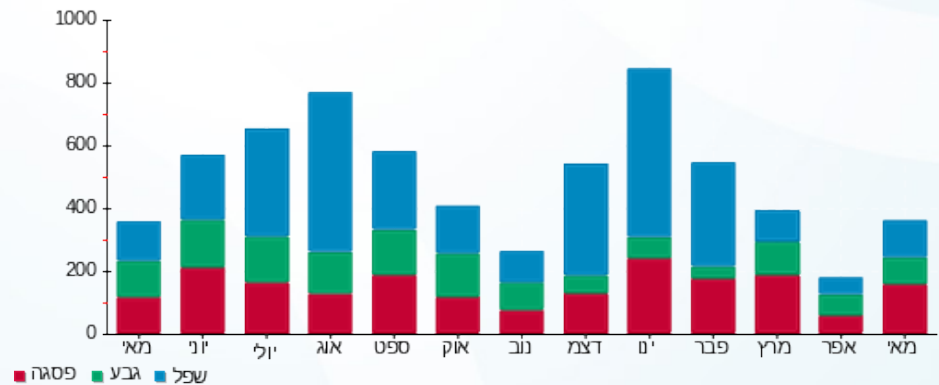



07/06/20

תאריך הפקדה:

שם דייר: בניהו פנינה ואבי - 5041K

31/05/20

תאריך קריאה נוכחית:

שם אתר: קיבוץ להבות חביבה

01/05/20

תאריך קריאה קודמת:

לקוח/ה נכבד/ה, אנו מתכבדים להגיש את חישוב צריכת החשמל לתקופה 01/05/20 - 31/05/20:

בניהו פנינה ואבי - 1 - 81026094(0x0)

סה"כ לתשלום	מחיר לקוט"ש בא"ג	סה"כ צריכה בקוט"ש	קריאה נוכחית	קריאה קודמת	סוג צריכה	סוג תעריף
			31/05/20	01/05/20		פרטי חשבון עבור תאריכים:
271.64 ₪	45.44	597.80	32,470.88	31,873.08	פסגה	777
113.05 ₪	37.65	300.26	19,774.53	19,474.27	גבע	778
168.37 ₪	31.07	541.92	67,803.35	67,261.43	שפל	779

סה"כ לדייר:

שיא ביקוש	סה"כ	שפל	גבע	פסגה
9.24	1,439.98	541.92	300.26	597.80
	553.06 ₪	168.37 ₪	113.05 ₪	271.64 ₪

סה"כ צריכה

סה"כ לתשלום

36.10 ₪	תשלום קבוע תשלום עבור גודל חיבור בKVA (0x0) סה"כ מע"מ 17.00%	410 ת.ד
0.00 ₪		
589.16 ₪		
100.16 ₪		
689.32 ₪	סה"כ לתשלום	כולל מע"מ

התפלגות חיוב בש"ח לפי תעו"ז

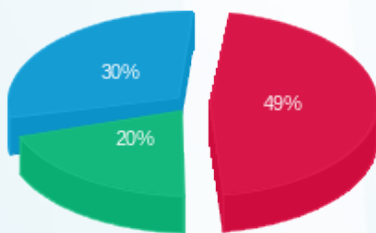

פסגה (271.64 ₪) 30%
 גבע (113.05 ₪) 20%
 שפל (168.37 ₪) 49%

הסטוריית צריכה בקוט"ש

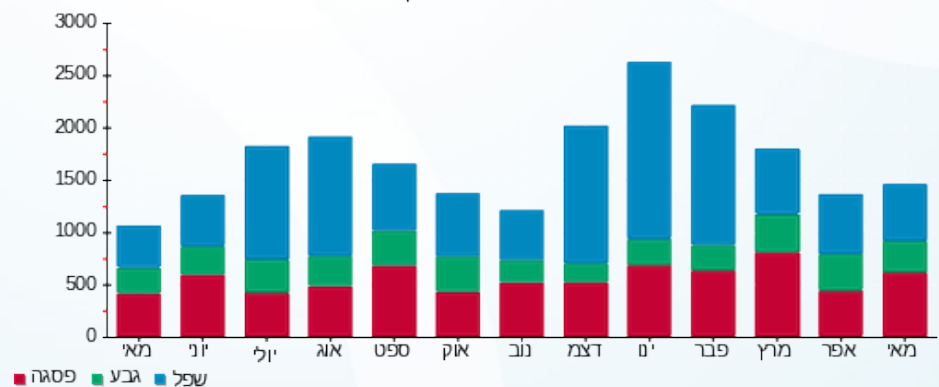



07/06/20

תאריך הפקדה:

שם דייר: בר אורן - 3462K
שם אתר: קיבוץ להבות חביבה

31/05/20

תאריך קריאה נוכחית:

01/05/20

תאריך קריאה קודמת:

לקוח/ה נכבד/ה, אנו מתכבדים להגיש את חישוב צריכת החשמל לתקופה 01/05/20 - 31/05/20:

בר אורן - 1 - 81025292 (0x0) - 3462K

סוג תעריף	סוג צריכה	קריאה קודמת	קריאה נוכחית	סה"כ צריכה בקוט"ש	מחיר לקוט"ש בא"ג	סה"כ לתשלום
פרטי חשבון עבור תאריכים:		01/05/20	31/05/20			
767		50,354.39	50,888.67	534.28	44.84	239.57 ₪

סה"כ לדייר:

שיא ביקוש	סה"כ
7.08	534.28
	239.57 ₪

19.97 ₪	תשלום קבוע תשלום עבור גודל חיבור בKVA (0x0) סה"כ מע"מ 17.00%	433 ת.ד
0.00 ₪		
259.54 ₪		
44.12 ₪		
303.66 ₪	סה"כ לתשלום	כולל מע"מ

התפלגות חיוב בש"ח לפי תעו"ז

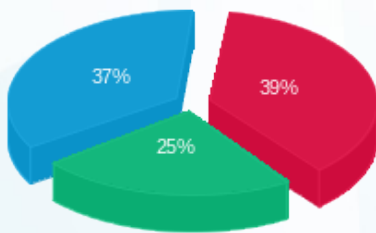

- פסגה (92.46 ₪)
- גבע (59.06 ₪)
- שפל (88.05 ₪)

הסטוריית צריכה בקוט"ש

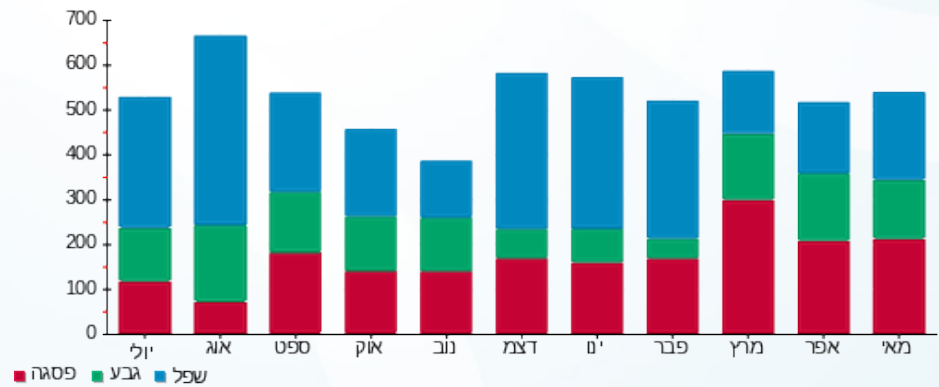

07/06/20 תאריך הפקדה:
 31/05/20 תאריך קריאה נוכחית:
 01/05/20 תאריך קריאה קודמת:

שם דייר: בר נצר יניב ואירית - 2042B
 שם אתר: קיבוץ להבות חביבה

לקוח/ה נכבד/ה, אנו מתכבדים להגיש את חישוב צריכת החשמל לתקופה 01/05/20 - 31/05/20:

בר נצר יניב ואירית - 1 - 81025697(0x0) - 2042B

סוג תעריף	סוג צריכה	קריאה קודמת	קריאה נוכחית	סה"כ צריכה בקוט"ש	מחיר לקוט"ש בא"ג	סה"כ לתשלום
פרטי חשבון עבור תאריכים:		01/05/20	31/05/20			
767		68,375.50	69,469.44	1,093.94	44.84	490.52 ₪

סה"כ לדייר:

סה"כ	שיא ביקוש
1,093.94	6.92
490.52 ₪	

ת.ד. 431	תשלום קבוע	19.97 ₪
	תשלום עבור גודל חיבור בKVA (0x0)	0.00 ₪
	סה"כ	510.49 ₪
	מע"מ 17.00%	86.78 ₪
כולל מע"מ	סה"כ לתשלום	597.27 ₪

התפלגות חיוב בש"ח לפי תעו"ז

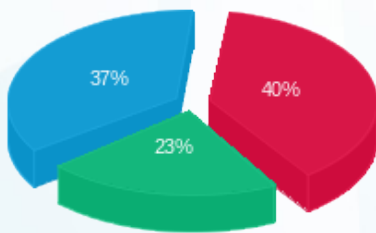

פסגה (₪ 196.30) ■
 גבע (₪ 110.62) ■
 שפל (₪ 183.60) ■

הסטוריית צריכה בקוט"ש

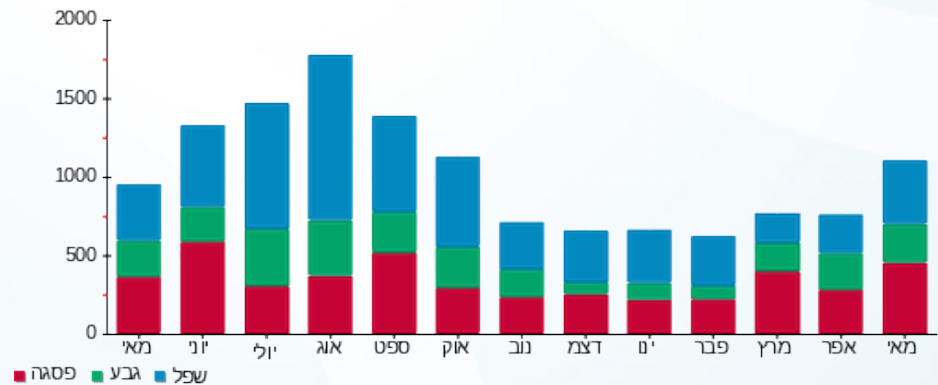

07/06/20 תאריך הפקה:
 31/05/20 תאריך קריאה נוכחית:
 01/05/20 תאריך קריאה קודמת:

שם דייר: בראואר איתי ואסנת - 3711B
 שם אתר: קיבוץ להבות חביבה

לקוח/ה נכבד/ה, אנו מתכבדים להגיש את חישוב צריכת החשמל לתקופה 01/05/20 - 31/05/20:

בראואר איתי ואסנת - 1 - 81026029(0x0) - 3711B

סוג תעריף	סוג צריכה	קריאה קודמת	קריאה נוכחית	סה"כ צריכה בקוט"ש	מחיר לקוט"ש בא"ג	סה"כ לתשלום
פרטי חשבון עבור תאריכים:		01/05/20	31/05/20			
767		29,274.99	29,619.11	344.12	44.84	154.30 ₪

סה"כ לדייר:

סה"כ	שיא ביקוש
344.12	5.10
154.30 ₪	

19.97 ₪	תשלום קבוע תשלום עבור גודל חיבור בKVA (0x0) סה"כ מע"מ 17.00%	ת.ד 354
0.00 ₪		
174.27 ₪		
29.63 ₪		
203.90 ₪	סה"כ לתשלום	כולל מע"מ

התפלגות חיוב בש"ח לפי תעו"ז

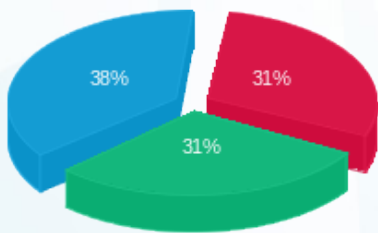

פסגה (47.44 ₪) ■
 גבע (47.60 ₪) ■
 שפל (59.26 ₪) ■

הסטוריית צריכה בקוט"ש

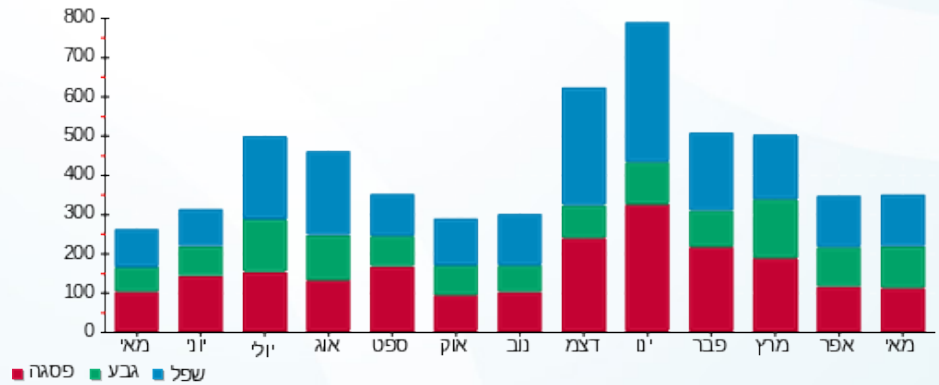

07/06/20 תאריך הפקה:
 31/05/20 תאריך קריאה נוכחית:
 01/05/20 תאריך קריאה קודמת:

שם דייר: בראואר חנן ומרים - 3252K
 שם אתר: קיבוץ להבות חביבה

לקוח/ה נכבד/ה, אנו מתכבדים להגיש את חישוב צריכת החשמל לתקופה 01/05/20 - 31/05/20:

בראואר חנן ומרים - 1 - 81026442 (0x0) - 3252K

סוג תעריף	סוג צריכה	קריאה קודמת	קריאה נוכחית	סה"כ צריכה בקוט"ש	מחיר לקוט"ש בא"ג	סה"כ לתשלום
פרטי חשבון עבור תאריכים:		01/05/20	31/05/20			
757		67,948.49	68,801.59	853.10	44.84	382.53 ₪

סה"כ לדייר:

סה"כ	שיא ביקוש
853.10	8.26
382.53 ₪	

18.78 ₪	תשלום קבוע תשלום עבור גודל חיבור בKVA (0x0) סה"כ מע"מ 17.00%	ת.ד 354
0.00 ₪		
401.31 ₪		
68.22 ₪		
469.53 ₪	סה"כ לתשלום	כולל מע"מ

התפלגות חיוב בש"ח לפי תעו"ז

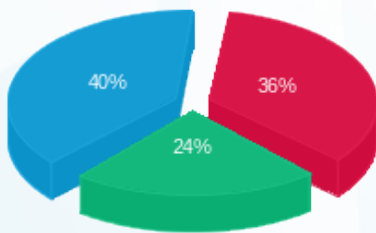

פסגה (137.33 ₪) ■
 גבע (91.06 ₪) ■
 שפל (154.15 ₪) ■

הסטוריית צריכה בקוט"ש

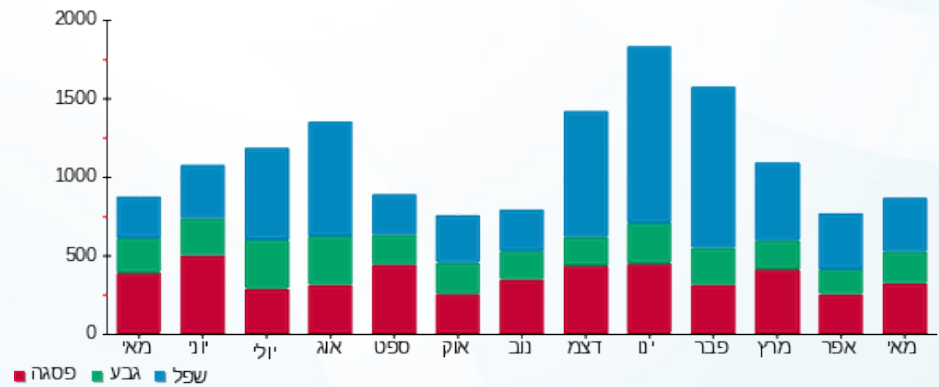

07/06/20 תאריך הפקה:
 31/05/20 תאריך קריאה נוכחית:
 01/05/20 תאריך קריאה קודמת:

שם דייר: ברון עינת ועידן - 2771A
 שם אתר: קיבוץ להבות חביבה

לקוח/ה נכבד/ה, אנו מתכבדים להגיש את חישוב צריכת החשמל לתקופה 01/05/20 - 31/05/20:

ברון עינת ועידן - 1 - 2771A - (0x0)81026059

סוג תעריף	סוג צריכה	קריאה קודמת	קריאה נוכחית	סה"כ צריכה בקוט"ש	מחיר לקוט"ש בא"ג	סה"כ לתשלום
פרטי חשבון עבור תאריכים:		01/05/20	31/05/20			
767		53,473.50	54,346.88	873.37	44.84	391.62 ₪

סה"כ לדייר:

סה"כ	שיא ביקוש
873.37	6.77
391.62 ₪	

ת.ד 403	תשלום קבוע	19.97 ₪
	תשלום עבור גודל חיבור בKVA (0x0)	0.00 ₪
	סה"כ	411.59 ₪
	מע"מ 17.00%	69.97 ₪
כולל מע"מ	סה"כ לתשלום	481.56 ₪

התפלגות חיוב בש"ח לפי תעו"ז

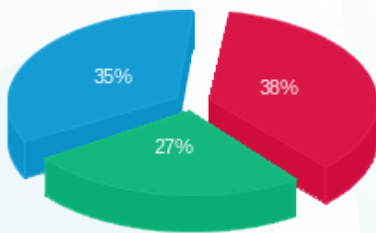

פסגה (₪ 148.16)
 גבע (₪ 104.82)
 שפל (₪ 138.64)

הסטוריית צריכה בקוט"ש

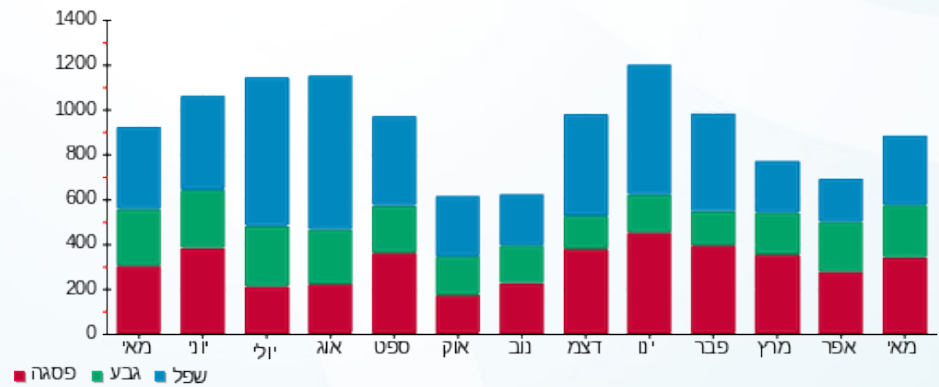



07/06/20 תאריך הפקה:
 31/05/20 תאריך קריאה נוכחית:
 01/05/20 תאריך קריאה קודמת:

שם דייר: בריל אלון ודבי - 3412K
 שם אתר: קיבוץ להבות חביבה

לקוח/ה נכבד/ה, אנו מתכבדים להגיש את חישוב צריכת החשמל לתקופה 01/05/20 - 31/05/20:

בריל אלון ודבי - 1 - 81025397(0x0) - 3412K

סוג תעריף	סוג צריכה	קריאה קודמת	קריאה נוכחית	סה"כ צריכה בקוט"ש	מחיר לקוט"ש בא"ג	סה"כ לתשלום
פרטי חשבון עבור תאריכים:		01/05/20	31/05/20			
767		71,142.84	72,188.25	1,045.40	44.84	468.76 ₪

סה"כ לדייר:

סה"כ	שיא ביקוש
1,045.40	7.75
468.76 ₪	

ת.ד	תשלום קבוע	תשלום עבור גודל חיבור בKVA (0x0)	סה"כ	מע"מ 17.00%	סה"כ לתשלום
231	19.97 ₪	0.00 ₪	488.73 ₪	83.08 ₪	571.81 ₪
כולל מע"מ					

התפלגות חיוב בש"ח לפי תעו"ז

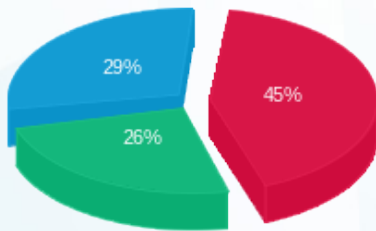

פסגה (210.48 ₪) ■
 גבע (120.66 ₪) ■
 שפל (137.62 ₪) ■

הסטוריית צריכה בקוט"ש

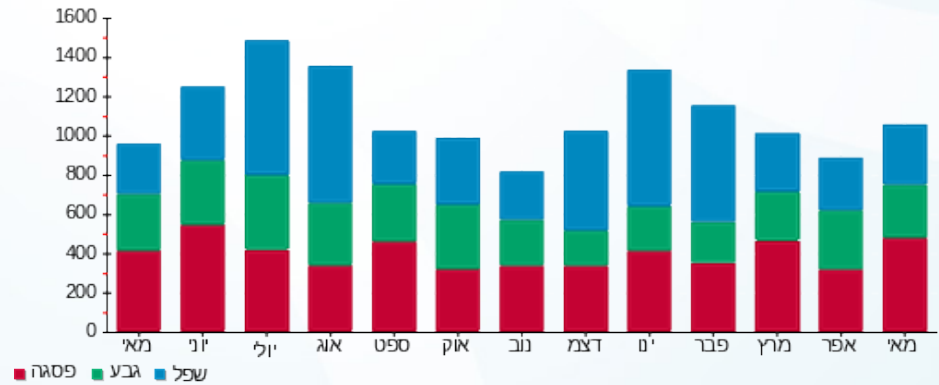



07/06/20

תאריך הפקדה:

שם דייר: ברקן לילך - 3621B

31/05/20

תאריך קריאה נוכחית:

שם אתר: קיבוץ להבות חביבה

01/05/20

תאריך קריאה קודמת:

לקוח/ה נכבד/ה, אנו מתכבדים להגיש את חישוב צריכת החשמל לתקופה 01/05/20 - 31/05/20:

ברקן לילך - 1 - 3621B - (0x0)81026018

סוג תעריף	סוג צריכה	קריאה קודמת	קריאה נוכחית	סה"כ צריכה בקוט"ש	מחיר לקוט"ש בא"ג	סה"כ לתשלום
		01/05/20	31/05/20			
777	פסגה	9,903.10	10,158.98	255.88	45.44	116.27 ₪
778	גבע	7,156.51	7,270.79	114.28	37.65	43.03 ₪
779	שפל	20,608.92	20,867.02	258.10	31.07	80.19 ₪

סה"כ לדייר:

פסגה	גבע	שפל	סה"כ	שיא ביקוש
255.88	114.28	258.10	628.25	4.66
116.27 ₪	43.03 ₪	80.19 ₪	239.49 ₪	

סה"כ צריכה

סה"כ לתשלום

ת.ד. 338	תשלום קבוע	36.10 ₪
	תשלום עבור גודל חיבור בKVA (0x0)	0.00 ₪
	סה"כ	275.59 ₪
	מע"מ 17.00%	46.85 ₪
כולל מע"מ	סה"כ לתשלום	322.44 ₪

התפלגות חיוב בש"ח לפי תעו"ז

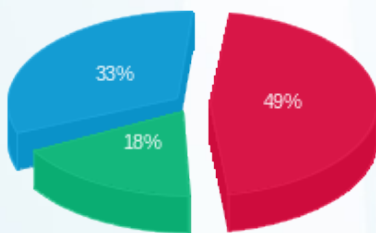

פסגה (116.27 ₪) 49%
 גבע (43.03 ₪) 33%
 שפל (80.19 ₪) 18%

הסטוריית צריכה בקוט"ש

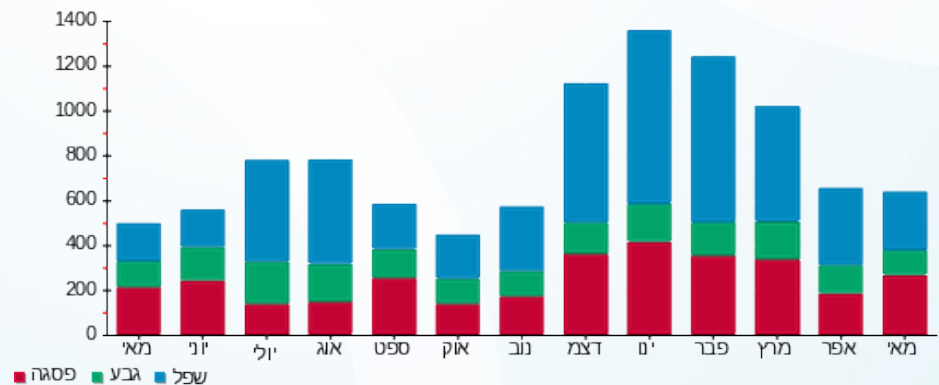

07/06/20 תאריך הפקדה:
 31/05/20 תאריך קריאה נוכחית:
 01/05/20 תאריך קריאה קודמת:

שם דייר: ברקן עיינה - 3171K
 שם אתר: קיבוץ להבות חביבה

לקוח/ה נכבד/ה, אנו מתכבדים להגיש את חישוב צריכת החשמל לתקופה 01/05/20 - 31/05/20:

ברקן עיינה - 1 - 81026151 (0x0) - 3171K

סוג תעריף	סוג צריכה	קריאה קודמת	קריאה נוכחית	סה"כ צריכה בקוט"ש	מחיר לקוט"ש בא"ג	סה"כ לתשלום
פרטי חשבון עבור תאריכים:		01/05/20	31/05/20			
757		29,971.01	30,388.97	417.96	44.84	187.41 ₪

סה"כ לדייר:

סה"כ	שיא ביקוש
417.96	4.85
187.41 ₪	

ת.ד 445	תשלום קבוע	18.78 ₪
	תשלום עבור גודל חיבור בKVA (0x0)	0.00 ₪
	סה"כ	206.19 ₪
	מע"מ 17.00%	35.05 ₪
כולל מע"מ	סה"כ לתשלום	241.25 ₪

התפלגות חיוב בש"ח לפי תעו"ז

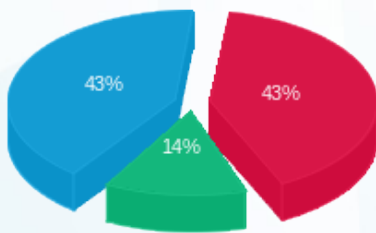

פסגה (80.68 ₪)
 גבע (25.71 ₪)
 שפל (81.02 ₪)

הסטוריית צריכה בקוט"ש

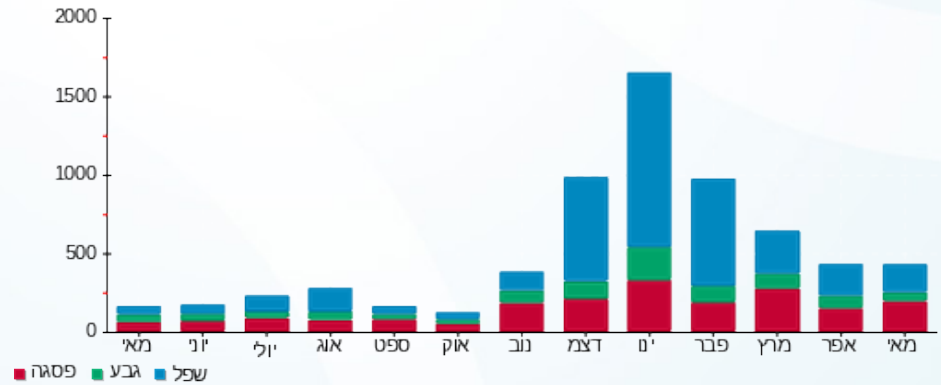

07/06/20 תאריך הפקדה:
 31/05/20 תאריך קריאה נוכחית:
 01/05/20 תאריך קריאה קודמת:

שם דייר: ברקן צביקה - 3121K
 שם אתר: קיבוץ להבות חביבה

לקוח/ה נכבד/ה, אנו מתכבדים להגיש את חישוב צריכת החשמל לתקופה 01/05/20 - 31/05/20:

ברקן צביקה - 1 - (0x0)81025328 - 3121K

סוג תעריף	סוג צריכה	קריאה קודמת	קריאה נוכחית	סה"כ צריכה בקוט"ש	מחיר לקוט"ש בא"ג	סה"כ לתשלום
פרטי חשבון עבור תאריכים:		01/05/20	31/05/20			
757		14,542.66	14,778.10	235.45	44.84	105.57 ₪

סה"כ לדייר:

שיא ביקוש	סה"כ
2.98	235.45
	105.57 ₪

ת.ד	תשלום קבוע	תשלום עבור גודל חיבור בKVA (0x0)	סה"כ	מע"מ 17.00%	סה"כ לתשלום
377	18.78 ₪	0.00 ₪	124.35 ₪	21.14 ₪	145.49 ₪
כולל מע"מ					

התפלגות חיוב בש"ח לפי תעו"ז

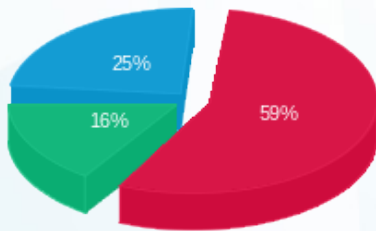

פסגה (62.48 ₪) ■
 גבע (16.82 ₪) ■
 שפל (26.27 ₪) ■

הסטוריית צריכה בקוט"ש

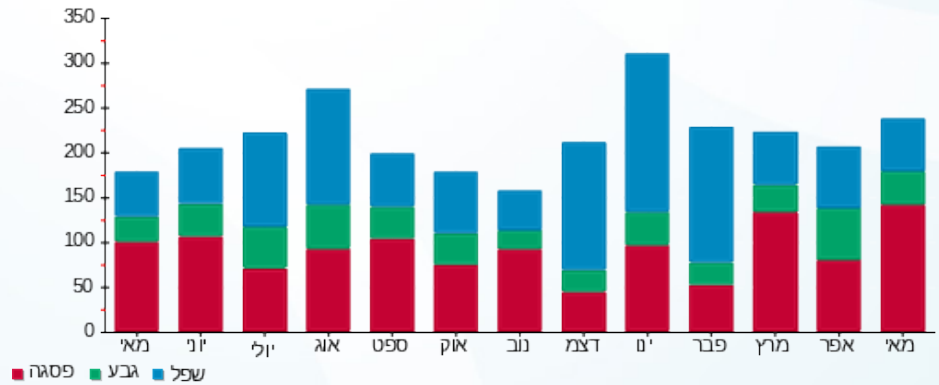



07/06/20

תאריך הפקה:

שם דייר: גבעוני עידו - 3672B

31/05/20

תאריך קריאה נוכחית:

שם אתר: קיבוץ להבות חביבה

01/05/20

תאריך קריאה קודמת:

לקוח/ה נכבד/ה, אנו מתכבדים להגיש את חישוב צריכת החשמל לתקופה 01/05/20 - 31/05/20:

גבעוני עידו - 1 - 81024675 (0x0) - 3672B

סוג תעריף	סוג צריכה	קריאה קודמת	קריאה נוכחית	סה"כ צריכה בקוט"ש	מחיר לקוט"ש בא"ג	סה"כ לתשלום
פרטי חשבון עבור תאריכים:		01/05/20	31/05/20			
767		55,710.52	56,107.56	397.04	44.84	178.03 ₪

סה"כ לדייר:

שיא ביקוש	סה"כ
4.37	397.04
	178.03 ₪

19.97 ₪	תשלום קבוע תשלום עבור גודל חיבור בKVA (0x0) סה"כ מע"מ 17.00%	ת.ד 42
0.00 ₪		
198.00 ₪		
33.66 ₪		
231.67 ₪	סה"כ לתשלום	כולל מע"מ

התפלגות חיוב בש"ח לפי תעו"ז

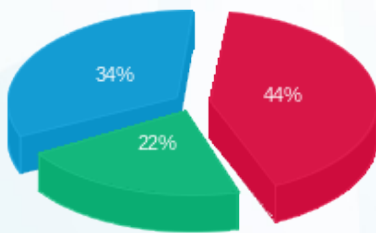

פסגה (₪ 77.87) ■
 גבע (₪ 38.80) ■
 שפל (₪ 61.37) ■

הסטוריית צריכה בקוט"ש

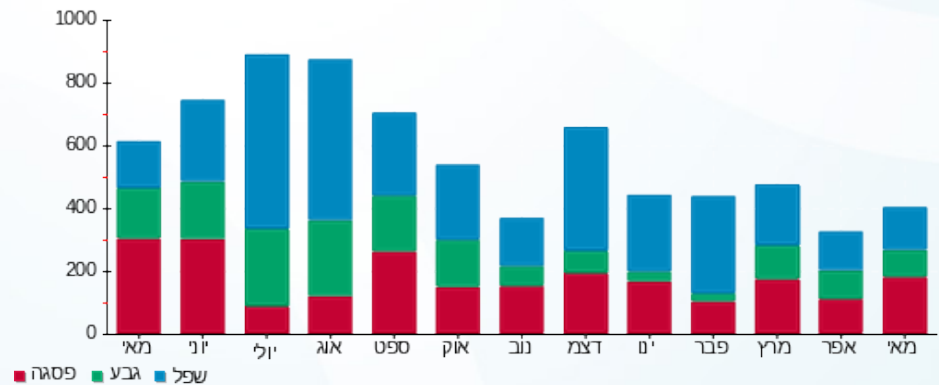

07/06/20 תאריך הפקה:
 31/05/20 תאריך קריאה נוכחית:
 01/05/20 תאריך קריאה קודמת:

שם דייר: גבעוני עמית וענת - 3221K
 שם אתר: קיבוץ להבות חביבה

לקוח/ה נכבד/ה, אנו מתכבדים להגיש את חישוב צריכת החשמל לתקופה 01/05/20 - 31/05/20:

גבעוני עמית וענת - 1 - 3221K - (0x0)81025633

סוג תעריף	סוג צריכה	קריאה קודמת	קריאה נוכחית	סה"כ צריכה בקוט"ש	מחיר לקוט"ש בא"ג	סה"כ לתשלום
פרטי חשבון עבור תאריכים:		01/05/20	31/05/20			
757		51,222.81	51,694.39	471.58	44.84	211.46 ₪

סה"כ לדייר:

סה"כ	שיא ביקוש
471.58	4.78
211.46 ₪	

ת.ד 322	תשלום קבוע	18.78 ₪
	תשלום עבור גודל חיבור בKVA (0x0)	0.00 ₪
	סה"כ	230.24 ₪
	מע"מ 17.00%	39.14 ₪
כולל מע"מ	סה"כ לתשלום	269.38 ₪

התפלגות חיוב בש"ח לפי תעו"ז

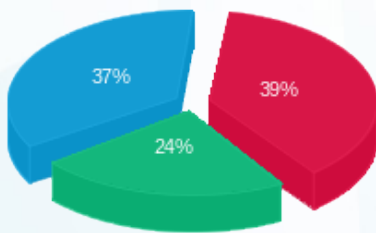

פסגה (₪ 83.20) ■
 גבע (₪ 50.89) ■
 שפל (₪ 77.36) ■

הסטוריית צריכה בקוט"ש

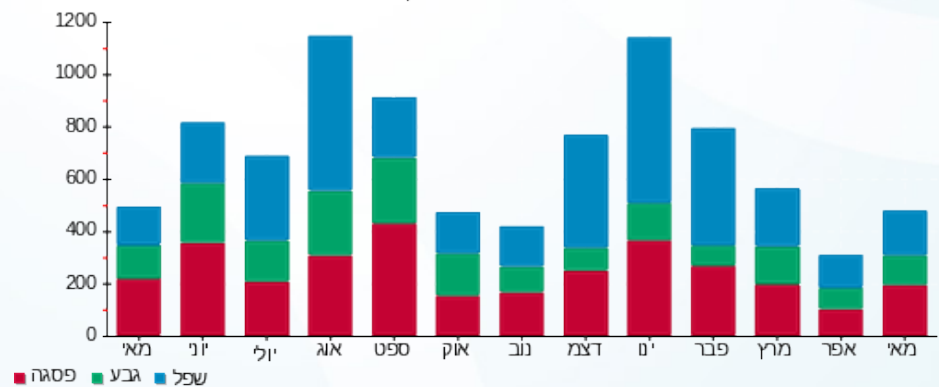

07/06/20 תאריך הפקה:
 31/05/20 תאריך קריאה נוכחית:
 01/05/20 תאריך קריאה קודמת:

שם דייר: גבעוני רוני - 3671B
 שם אתר: קיבוץ להבות חביבה

לקוח/ה נכבד/ה, אנו מתכבדים להגיש את חישוב צריכת החשמל לתקופה 01/05/20 - 31/05/20:

גבעוני רוני - 1 - 81025758 (0x0) - 3671B

סוג תעריף	סוג צריכה	קריאה קודמת	קריאה נוכחית	סה"כ צריכה בקוט"ש	מחיר לקוט"ש בא"ג	סה"כ לתשלום
פרטי חשבון עבור תאריכים:		01/05/20	31/05/20			
767		39,352.72	39,962.77	610.05	44.84	273.55 ₪

סה"כ לדייר:

סה"כ	שיא ביקוש
610.05	6.52
273.55 ₪	

ת.ד	תשלום קבוע	תשלום עבור גודל חיבור בKVA (0x0)	סה"כ	מע"מ 17.00%	סה"כ לתשלום
42	19.97 ₪	0.00 ₪	293.52 ₪	49.90 ₪	343.41 ₪
כולל מע"מ					

התפלגות חיוב בש"ח לפי תעו"ז

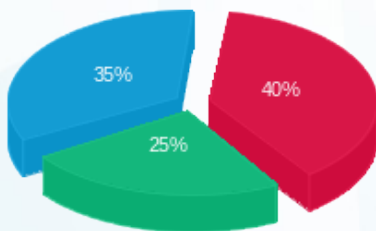

פסגה (109.23 ₪) ■
 גבע (68.27 ₪) ■
 שפל (96.04 ₪) ■

הסטוריית צריכה בקוט"ש

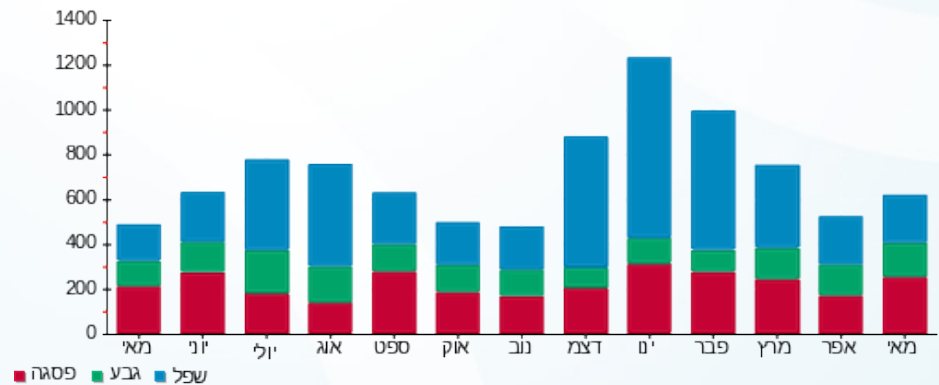

07/06/20 תאריך הפקה:
 31/05/20 תאריך קריאה נוכחית:
 01/05/20 תאריך קריאה קודמת:

שם דייר: גבעוני תמר ושמואל - 3152K
 שם אתר: קיבוץ להבות חביבה

לקוח/ה נכבד/ה, אנו מתכבדים להגיש את חישוב צריכת החשמל לתקופה 01/05/20 - 31/05/20:

גבעוני תמר ושמואל - 1 - 81026382(0x0) - 3152K

סוג תעריף	סוג צריכה	קריאה קודמת	קריאה נוכחית	סה"כ צריכה בקוט"ש	מחיר לקוט"ש בא"ג	סה"כ לתשלום
פרטי חשבון עבור תאריכים:		01/05/20	31/05/20			
757		41,692.97	42,042.42	349.45	44.84	156.70 ₪

סה"כ לדייר:

סה"כ	שיא ביקוש
349.45	4.35
156.70 ₪	

ת.ד 440	תשלום קבוע	18.78 ₪
	תשלום עבור גודל חיבור בKVA (0x0)	0.00 ₪
	סה"כ	175.48 ₪
	מע"מ 17.00%	29.83 ₪
כולל מע"מ	סה"כ לתשלום	205.31 ₪

התפלגות חיוב בש"ח לפי תעו"ז

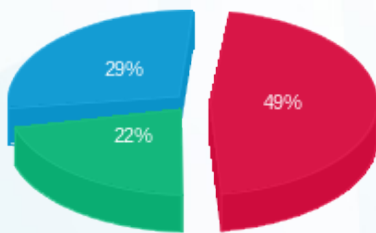

פסגה (77.17 ₪)
 גבע (34.32 ₪)
 שפל (45.21 ₪)

הסטוריית צריכה בקוט"ש

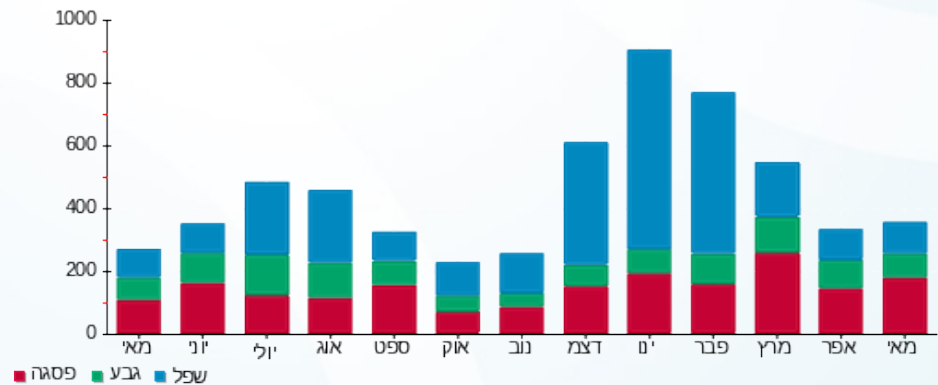

07/06/20 תאריך הפקה:
 31/05/20 תאריך קריאה נוכחית:
 01/05/20 תאריך קריאה קודמת:

שם דייר: גדל' ירדנה ואילן - 3101K
 שם אתר: קיבוץ להבות חביבה

לקוח/ה נכבד/ה, אנו מתכבדים להגיש את חישוב צריכת החשמל לתקופה 01/05/20 - 31/05/20:

גדל' ירדנה ואילן - 1 - 81026090 (0x0) - 3101K

סוג תעריף	סוג צריכה	קריאה קודמת	קריאה נוכחית	סה"כ צריכה בקוט"ש	מחיר לקוט"ש בא"ג	סה"כ לתשלום
פרטי חשבון עבור תאריכים:		01/05/20	31/05/20			
767		71,817.85	72,402.92	585.06	44.84	262.34 ₪

סה"כ לדייר:

סה"כ	שיא ביקוש
585.06	5.83
262.34 ₪	

19.97 ₪	תשלום קבוע תשלום עבור גודל חיבור בKVA (0x0) סה"כ מע"מ 17.00%	ת.ד 274
0.00 ₪		
282.31 ₪		
47.99 ₪		
330.31 ₪	סה"כ לתשלום	כולל מע"מ

התפלגות חיוב בש"ח לפי תעו"ז

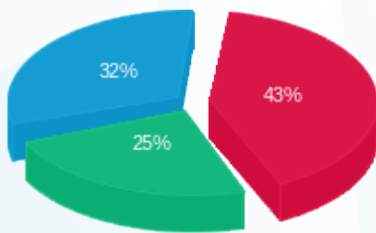

פסגה (113.54 ₪) ■
 גבע (65.16 ₪) ■
 שפל (83.65 ₪) ■

הסטוריית צריכה בקוט"ש

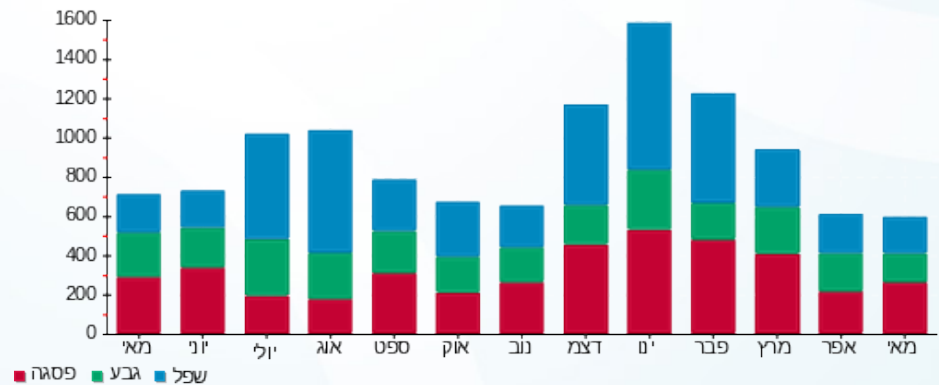

07/06/20 תאריך הפקה:
 31/05/20 תאריך קריאה נוכחית:
 01/05/20 תאריך קריאה קודמת:

שם דייר: גולדפרב רון וקרן - 2131B
 שם אתר: קיבוץ להבות חביבה

לקוח/ה נכבד/ה, אנו מתכבדים להגיש את חישוב צריכת החשמל לתקופה 01/05/20 - 31/05/20:

גולדפרב רון וקרן - 1 - 81025243(0x0) - 2131B

סוג תעריף	סוג צריכה	קריאה קודמת	קריאה נוכחית	סה"כ צריכה בקוט"ש	מחיר לקוט"ש בא"ג	סה"כ לתשלום
פרטי חשבון עבור תאריכים:		01/05/20	31/05/20			
767		102,500.82	104,175.56	1,674.74	44.84	750.95 ₪

סה"כ לדייר:

שיא ביקוש	סה"כ
11.57	1,674.74
	750.95 ₪

ת.ד 356	תשלום קבוע	סה"כ לתשלום
19.97 ₪		
0.00 ₪		
770.92 ₪	תשלום עבור גודל חיבור בKVA (0x0)	
131.06 ₪	סה"כ	
	מע"מ 17.00%	
901.98 ₪	סה"כ לתשלום	כולל מע"מ

התפלגות חיוב בש"ח לפי תעו"ז

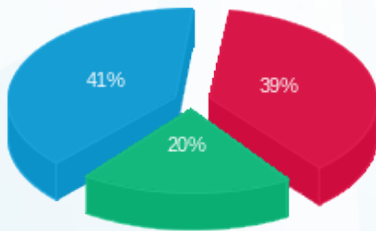

פסגה (290.68 ₪) ■
 גבע (152.84 ₪) ■
 שפל (307.43 ₪) ■

הסטוריית צריכה בקוט"ש

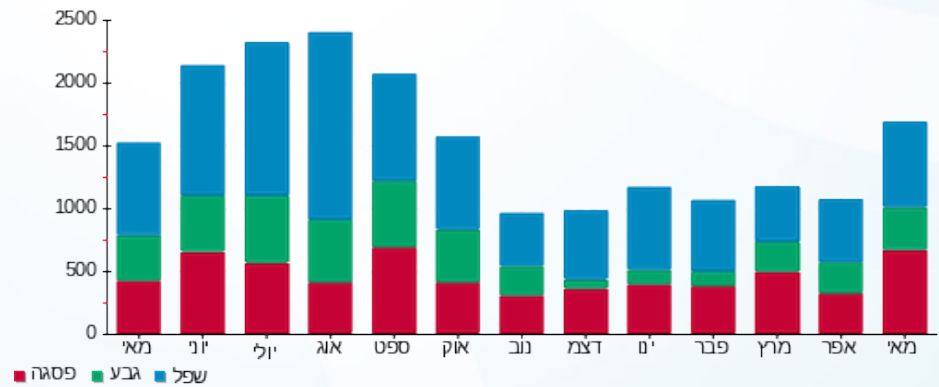

07/06/20 תאריך הפקה:
 31/05/20 תאריך קריאה נוכחית:
 01/05/20 תאריך קריאה קודמת:

שם דייר: גונן אסף והילה - 3472K
 שם אתר: קיבוץ להבות חביבה

לקוח/ה נכבד/ה, אנו מתכבדים להגיש את חישוב צריכת החשמל לתקופה 01/05/20 - 31/05/20:

גונן אסף והילה - 1 - 81025391(0x0) - 3472K

סוג תעריף	סוג צריכה	קריאה קודמת	קריאה נוכחית	סה"כ צריכה בקוט"ש	מחיר לקוט"ש בא"ג	סה"כ לתשלום
פרטי חשבון עבור תאריכים:		01/05/20	31/05/20			
767		54,881.71	55,987.36	1,105.64	44.84	495.77 ₪

סה"כ לדייר:

שיא ביקוש	סה"כ
8.46	1,105.64
	495.77 ₪

ת.ד	תשלום קבוע	תשלום עבור גודל חיבור בKVA (0x0)	סה"כ
244	19.97 ₪	0.00 ₪	19.97 ₪
	515.74 ₪	87.68 ₪	603.42 ₪
		17.00% מע"מ	
כולל מע"מ		סה"כ לתשלום	603.42 ₪

התפלגות חיוב בש"ח לפי תעו"ז

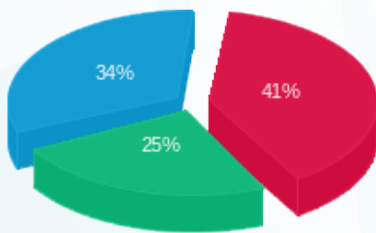

פסגה (204.34 ₪)
 גבע (125.21 ₪)
 שפל (166.22 ₪)

הסטוריית צריכה בקוט"ש

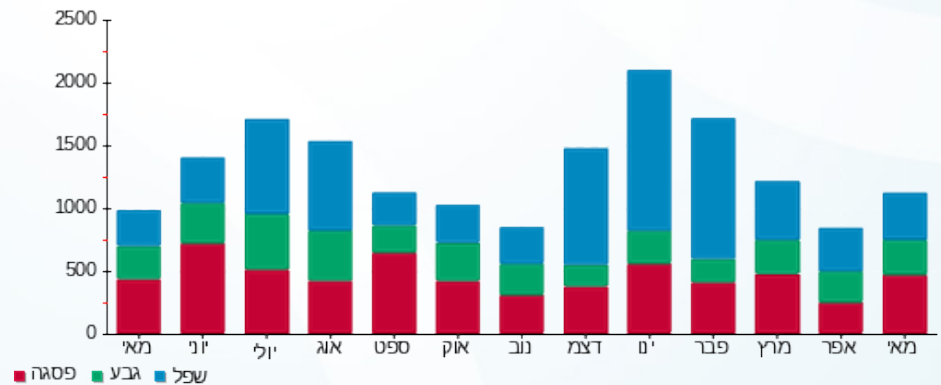

07/06/20 תאריך הפקדה:
 31/05/20 תאריך קריאה נוכחית:
 01/05/20 תאריך קריאה קודמת:

שם דייר: גורבטוב אלכס וגנה - 3592B
 שם אתר: קיבוץ להבות חביבה

לקוח/ה נכבד/ה, אנו מתכבדים להגיש את חישוב צריכת החשמל לתקופה 01/05/20 - 31/05/20:

גורבטוב אלכס וגנה - 1 - (0x0)81026098 - 3592B

סוג תעריף	סוג צריכה	קריאה קודמת	קריאה נוכחית	סה"כ צריכה בקוט"ש	מחיר לקוט"ש בא"ג	סה"כ לתשלום
פרטי חשבון עבור תאריכים:		01/05/20	31/05/20			
767		42,603.91	43,084.29	480.38	44.84	215.40 ₪

סה"כ לדייר:

סה"כ	שיא ביקוש
480.38	5.47
215.40 ₪	

19.97 ₪	תשלום קבוע תשלום עבור גודל חיבור בKVA (0x0) סה"כ מע"מ 17.00%	363 ת.ד
0.00 ₪		
235.37 ₪		
40.01 ₪		
275.39 ₪	סה"כ לתשלום	כולל מע"מ

התפלגות חיוב בש"ח לפי תעו"ז

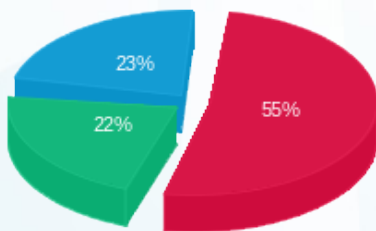

פסגה (117.99 ₪) ■
 גבע (48.03 ₪) ■
 שפל (49.38 ₪) ■

הסטוריית צריכה בקוט"ש

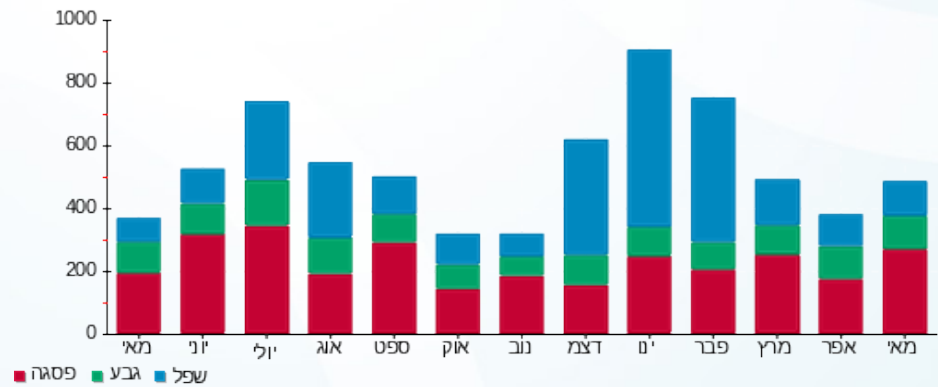

07/06/20 תאריך הפקה:
 31/05/20 תאריך קריאה נוכחית:
 01/05/20 תאריך קריאה קודמת:

שם דייר: גל אוהד - 3712B
 שם אתר: קיבוץ להבות חביבה

לקוח/ה נכבד/ה, אנו מתכבדים להגיש את חישוב צריכת החשמל לתקופה 01/05/20 - 31/05/20:

גל אוהד - 1 - 81025656 (0x0) - 3712B

סוג תעריף	סוג צריכה	קריאה קודמת	קריאה נוכחית	סה"כ צריכה בקוט"ש	מחיר לקוט"ש בא"ג	סה"כ לתשלום
פרטי חשבון עבור תאריכים:		01/05/20	31/05/20			
767		47,190.85	47,822.45	631.60	44.84	283.21 ₪

סה"כ לדייר:

שיא ביקוש	סה"כ
6.04	631.60
	283.21 ₪

ת.ד 450	תשלום קבוע	19.97 ₪
	תשלום עבור גודל חיבור בKVA (0x0)	0.00 ₪
	סה"כ	303.18 ₪
	מע"מ 17.00%	51.54 ₪
כולל מע"מ	סה"כ לתשלום	354.72 ₪

התפלגות חיוב בש"ח לפי תעו"ז

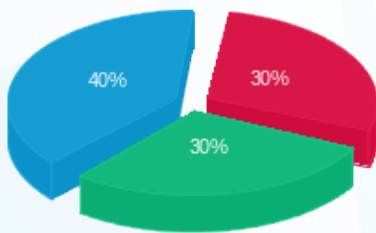

פסגה (84.11 ₪) ■
 גבע (85.29 ₪) ■
 שפל (113.82 ₪) ■

הסטוריית צריכה בקוט"ש

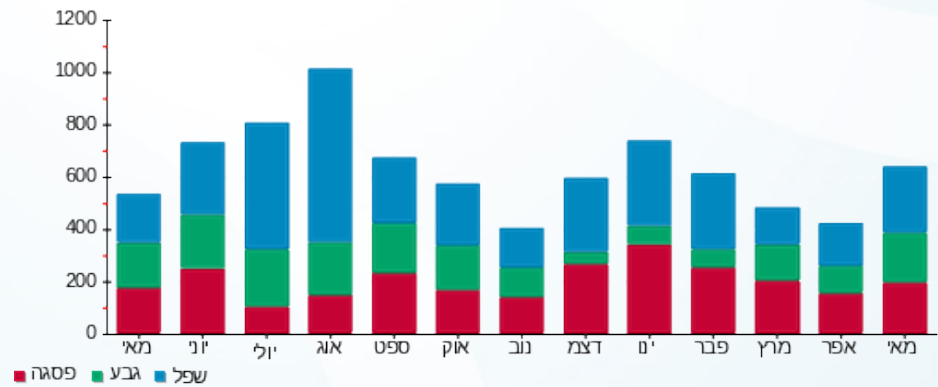



07/06/20 תאריך הפקה:
 31/05/20 תאריך קריאה נוכחית:
 01/05/20 תאריך קריאה קודמת:

שם דייר: גל יונה ומיכה - 3162K
 שם אתר: קיבוץ להבות חביבה

לקוח/ה נכבד/ה, אנו מתכבדים להגיש את חישוב צריכת החשמל לתקופה 01/05/20 - 31/05/20:

גל יונה ומיכה - 1 - (0x0)81025949 - 3162K

סוג תעריף	סוג צריכה	קריאה קודמת	קריאה נוכחית	סה"כ צריכה בקוט"ש	מחיר לקוט"ש בא"ג	סה"כ לתשלום
פרטי חשבון עבור תאריכים:		01/05/20	31/05/20			
757		58,893.02	59,524.42	631.40	44.84	283.12 ₪

סה"כ לדייר:

סה"כ	שיא ביקוש
631.40	4.33
283.12 ₪	

ת.ד. 422	תשלום קבוע	18.78 ₪
	תשלום עבור גודל חיבור בKVA (0x0)	0.00 ₪
	סה"כ	301.90 ₪
	מע"מ 17.00%	51.32 ₪
כולל מע"מ	סה"כ לתשלום	353.22 ₪

התפלגות חיוב בש"ח לפי תעו"ז

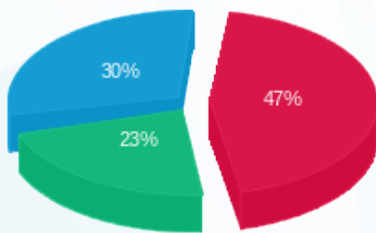

פסגה (134.03 ₪) ■
 גבע (63.81 ₪) ■
 שפל (85.28 ₪) ■

הסטוריית צריכה בקוט"ש

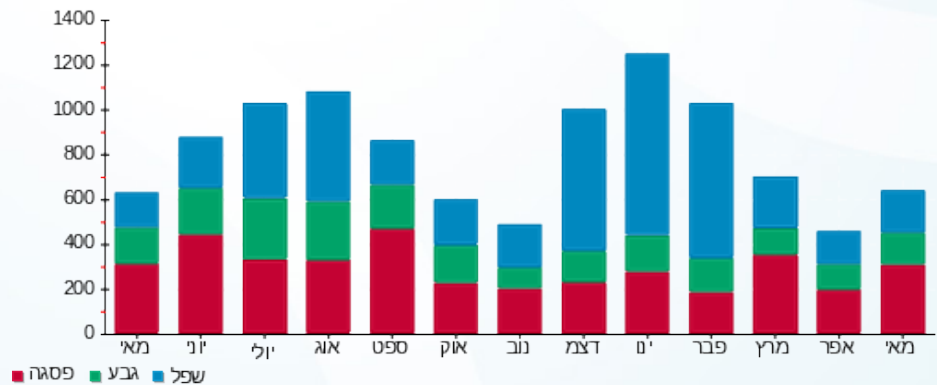

07/06/20 תאריך הפקדה:
 31/05/20 תאריך קריאה נוכחית:
 01/05/20 תאריך קריאה קודמת:

שם דייר: גלברג (סובול) גדי והילה - 2121K
 שם אתר: קיבוץ להבות חביבה

לקוח/ה נכבד/ה, אנו מתכבדים להגיש את חישוב צריכת החשמל לתקופה 01/05/20 - 31/05/20:

גלברג (סובול) גדי והילה - 1 - 81025755(0x0) - 2121K

סוג תעריף	סוג צריכה	קריאה קודמת	קריאה נוכחית	סה"כ צריכה בקוט"ש	מחיר לקוט"ש בא"ג	סה"כ לתשלום
פרטי חשבון עבור תאריכים:		01/05/20	31/05/20			
767		25,149.80	25,763.58	613.79	44.84	275.22 ₪

סה"כ לדייר:

סה"כ	שיא ביקוש
613.79	5.04
275.22 ₪	

ת.ד	תשלום קבוע	סה"כ לתשלום
35	19.97 ₪	
	0.00 ₪	
	295.19 ₪	
	50.18 ₪	
	345.37 ₪	
	תשלום עבור גודל חיבור בKVA (0x0)	
	סה"כ	
	מע"מ 17.00%	
כולל מע"מ		

התפלגות חיוב בש"ח לפי תעו"ז

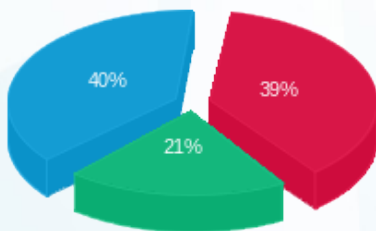

פסגה (107.37 ₪) - 40%
 גבע (58.86 ₪) - 21%
 שפל (108.99 ₪) - 39%

הסטוריית צריכה בקוט"ש

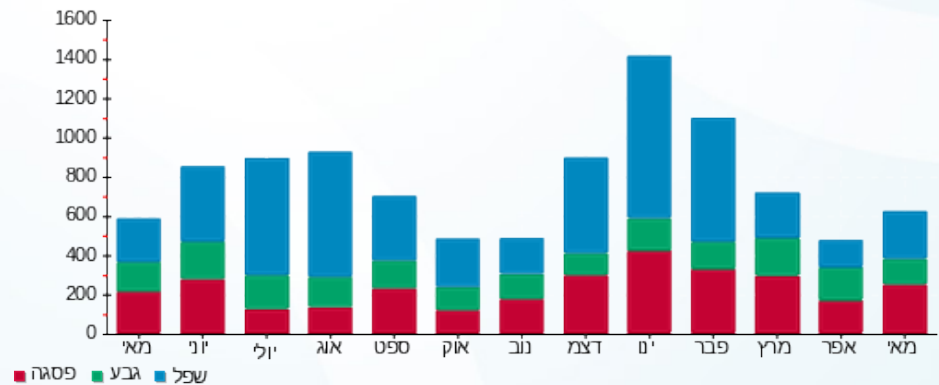



07/06/20

תאריך הפקה:

שם דייר: גלוצר אורלי - 3131K

31/05/20

תאריך קריאה נוכחית:

שם אתר: קיבוץ להבות חביבה

01/05/20

תאריך קריאה קודמת:

לקוח/ה נכבד/ה, אנו מתכבדים להגיש את חישוב צריכת החשמל לתקופה 01/05/20 - 31/05/20:

גלוצר אורלי - 1 - (0x0)81025200 - 3131K

סוג תעריף	סוג צריכה	קריאה קודמת	קריאה נוכחית	סה"כ צריכה בקוט"ש	מחיר לקוט"ש בא"ג	סה"כ לתשלום
פרטי חשבון עבור תאריכים:		01/05/20	31/05/20			
757		31,287.03	31,442.46	155.43	44.84	69.69 ₪

סה"כ לדייר:

שיא ביקוש	סה"כ
4.60	155.43
	69.69 ₪

18.78 ₪	תשלום קבוע תשלום עבור גודל חיבור בKVA (0x0) סה"כ מע"מ 17.00%	348 ת.ד
0.00 ₪		
88.47 ₪		
15.04 ₪	סה"כ לתשלום	כולל מע"מ
103.51 ₪		

התפלגות חיוב בש"ח לפי תעו"ז

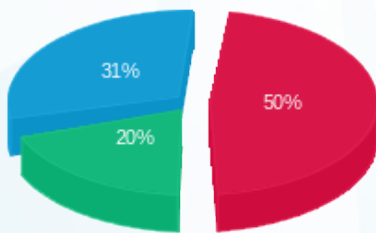

- פסגה (34.54 ₪)
- גבע (13.67 ₪)
- שפל (21.48 ₪)

הסטוריית צריכה בקוט"ש

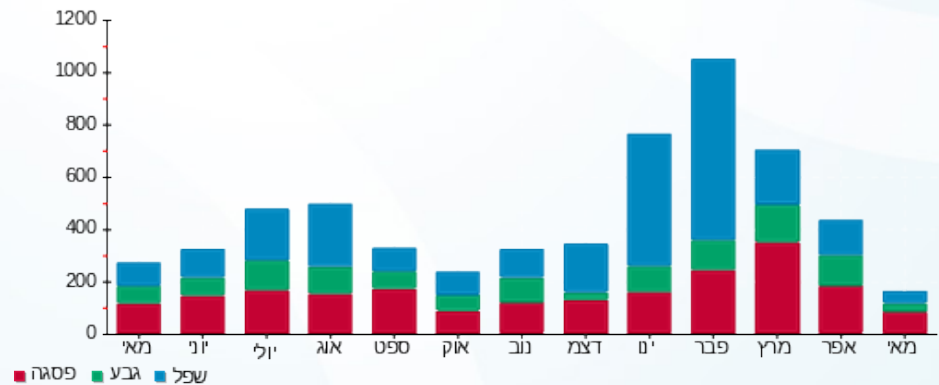

07/06/20 תאריך הפקה:
 31/05/20 תאריך קריאה נוכחי:
 01/05/20 תאריך קריאה קודמת:

שם דייר: גלפרין עומרי ואורית (סלטו עמית) - 2041B
 שם אתר: קיבוץ להבות חביבה

לקוח/ה נכבד/ה, אנו מתכבדים להגיש את חישוב צריכת החשמל לתקופה 01/05/20 - 31/05/20:

גלפרין עומרי ואורית (סלטו עמית) - 1 - 81025911 (0x0) - 2041B

סוג תעריף	סוג צריכה	קריאה קודמת	קריאה נוכחית	סה"כ צריכה בקוט"ש	מחיר לקוט"ש בא"ג	סה"כ לתשלום
פרטי חשבון עבור תאריכים:		01/05/20	31/05/20			
767		66,752.73	67,528.26	775.53	44.84	347.75 ₪

סה"כ לדייר:

סה"כ	שיא ביקוש
775.53	8.72
347.75 ₪	

ת.ד 3	תשלום קבוע	סה"כ לתשלום
	19.97 ₪	
	0.00 ₪	
	367.72 ₪	
	62.51 ₪	
	430.23 ₪	
	תשלום עבור גודל חיבור ב-KVA (0x0)	
	סה"כ	
	מע"מ 17.00%	
כולל מע"מ		

התפלגות חיוב בש"ח לפי תעו"ז

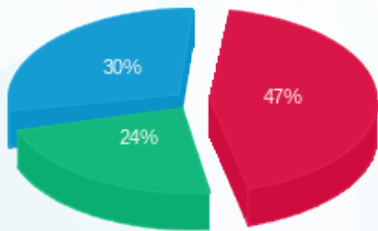

פסגה (162.12 ₪)
 גבע (82.30 ₪)
 שפל (103.32 ₪)

הסטוריית צריכה בקוט"ש

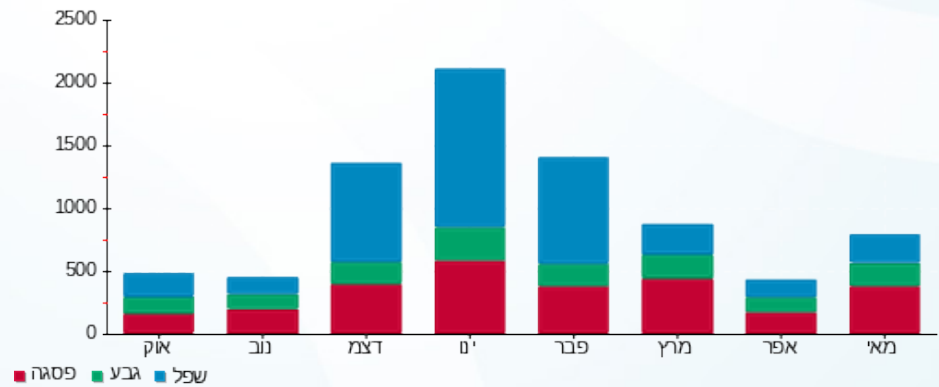



07/06/20 תאריך הפקה:
 31/05/20 תאריך קריאה נוכחית:
 01/05/20 תאריך קריאה קודמת:

שם דייר: גלפרין ערן ומיה - 3061K
 שם אתר: קיבוץ להבות חביבה

לקוח/ה נכבד/ה, אנו מתכבדים להגיש את חישוב צריכת החשמל לתקופה 01/05/20 - 31/05/20:

גלפרין ערן ומיה - 1 - 3061K - (0x0)81026439

סוג תעריף	סוג צריכה	קריאה קודמת	קריאה נוכחית	סה"כ צריכה בקוט"ש	מחיר לקוט"ש בא"ג	סה"כ לתשלום
פרטי חשבון עבור תאריכים:		01/05/20	31/05/20			
767		82,659.41	83,547.92	888.51	44.84	398.41 ₪

סה"כ לדייר:

סה"כ	שיא ביקוש
888.51	7.15
398.41 ₪	

ת.ד 419	תשלום קבוע	19.97 ₪
	תשלום עבור גודל חיבור בKVA (0x0)	0.00 ₪
	סה"כ	418.38 ₪
	מע"מ 17.00%	71.12 ₪
כולל מע"מ	סה"כ לתשלום	489.50 ₪

התפלגות חיוב בש"ח לפי תעו"ז

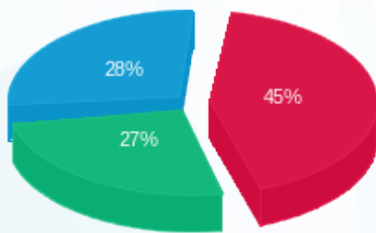

פסגה (180.16 ₪) ■
 גבע (105.61 ₪) ■
 שפל (112.64 ₪) ■

הסטוריית צריכה בקוט"ש

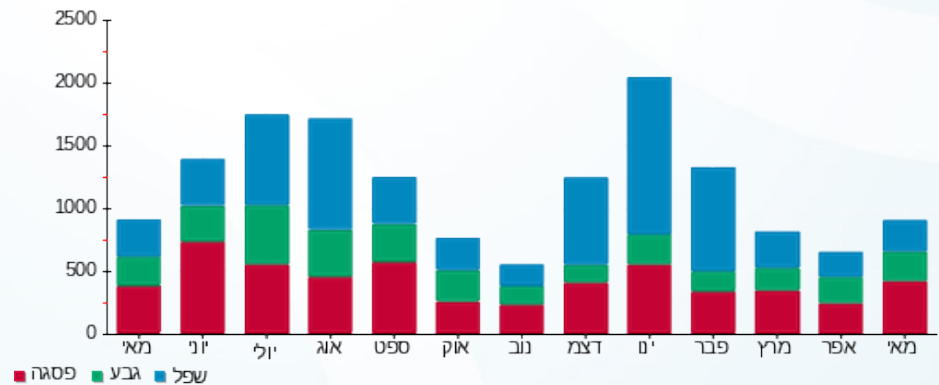



07/06/20

תאריך הפקדה:

שם דייר: גרימברג גלעד ומרים - 3261K

31/05/20

תאריך קריאה נוכחית:

שם אתר: קיבוץ להבות חביבה

01/05/20

תאריך קריאה קודמת:

לקוח/ה נכבד/ה, אנו מתכבדים להגיש את חישוב צריכת החשמל לתקופה 01/05/20 - 31/05/20:

גרימברג גלעד ומרים - 1 - (0x0)81026137 - 3261K

סוג תעריף	סוג צריכה	קריאה קודמת	קריאה נוכחית	סה"כ צריכה בקוט"ש	מחיר לקוט"ש בא"ג	סה"כ לתשלום
פרטי חשבון עבור תאריכים:						
777	פסגה	01/05/20	31/05/20	11,000.81	45.44	45.47 ₪
778	גבע	7,931.11	8,006.95	75.85	37.65	28.56 ₪
779	שפל	18,242.77	18,322.66	79.89	31.07	24.82 ₪

סה"כ לדייר:

פסגה	גבע	שפל	סה"כ	שיא ביקוש
100.07	75.85	79.89	255.80	3.78
₪ 45.47	₪ 28.56	₪ 24.82	₪ 98.85	

סה"כ צריכה

סה"כ לתשלום

ת.ד. 326	תשלום קבוע	₪ 36.10
	תשלום עבור גודל חיבור בKVA (0x0)	₪ 0.00
	סה"כ	₪ 134.95
	מע"מ 17.00%	₪ 22.94
כולל מע"מ	סה"כ לתשלום	₪ 157.89

התפלגות חיוב בש"ח לפי תעו"ז

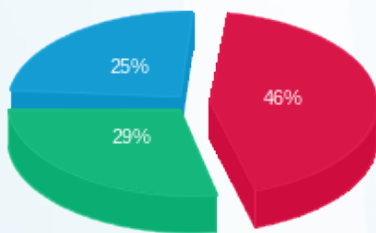

פסגה (₪ 45.47) 25%
גבע (₪ 28.56) 29%
שפל (₪ 24.82) 46%

הסטוריית צריכה בקוט"ש

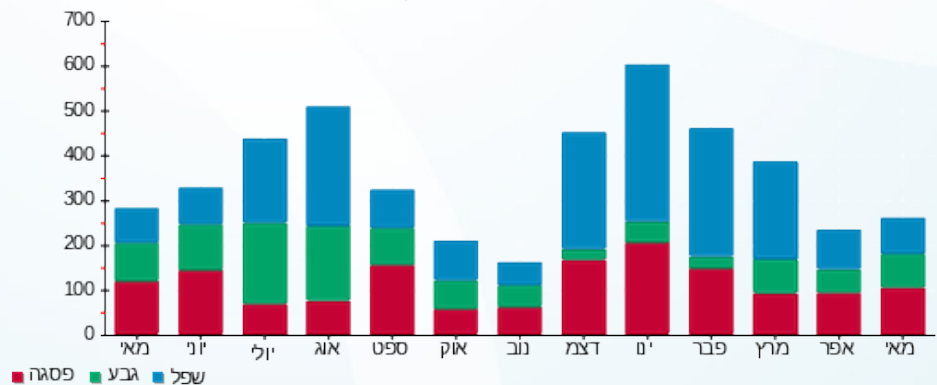

07/06/20 תאריך הפקה:
 31/05/20 תאריך קריאה נוכחית:
 01/05/20 תאריך קריאה קודמת:

שם דייר: גרימברג ירון (סרוסי בני) - 3682B
 שם אתר: קיבוץ להבות חביבה

לקוח/ה נכבד/ה, אנו מתכבדים להגיש את חישוב צריכת החשמל לתקופה 01/05/20 - 31/05/20:

גרימברג ירון (סרוסי בני) - 1 - 81025725(0x0) - 3682B

סוג תעריף	סוג צריכה	קריאה קודמת	קריאה נוכחית	סה"כ צריכה בקוט"ש	מחיר לקוט"ש בא"ג	סה"כ לתשלום
פרטי חשבון עבור תאריכים:		01/05/20	31/05/20			
767		55,627.84	56,130.53	502.69	44.84	225.41 ₪

סה"כ לדייר:

שיא ביקוש	סה"כ
6.09	502.69
	225.41 ₪

19.97 ₪	תשלום קבוע תשלום עבור גודל חיבור בKVA (0x0) סה"כ מע"מ 17.00%	ת.ד 297
0.00 ₪		
245.38 ₪		
41.71 ₪		
287.09 ₪	סה"כ לתשלום	כולל מע"מ

התפלגות חיוב בש"ח לפי תעו"ז

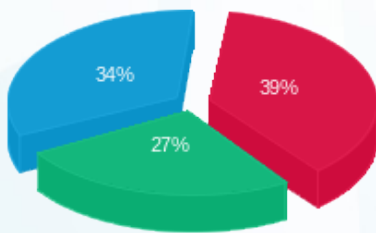

פסגה (87.36 ₪)
 גבע (60.77 ₪)
 שפל (77.28 ₪)

הסטוריית צריכה בקוט"ש

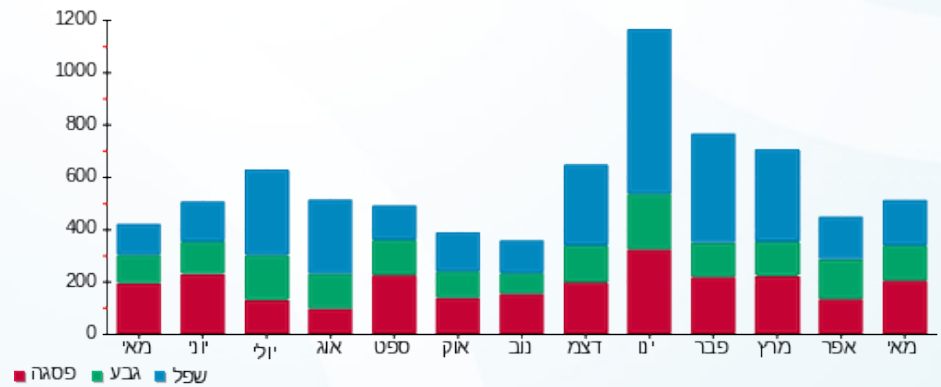

07/06/20 תאריך הפקה:
 31/05/20 תאריך קריאה נוכחית:
 01/05/20 תאריך קריאה קודמת:

שם דייר: גרימברג נועם ואתי - 2821A
 שם אתר: קיבוץ להבות חביבה

לקוח/ה נכבד/ה, אנו מתכבדים להגיש את חישוב צריכת החשמל לתקופה 01/05/20 - 31/05/20:

גרימברג נועם ואתי - 1 - 81025486 (0x0) - 2821A

סוג תעריף	סוג צריכה	קריאה קודמת	קריאה נוכחית	סה"כ צריכה בקוט"ש	מחיר לקוט"ש בא"ג	סה"כ לתשלום
פרטי חשבון עבור תאריכים:		01/05/20	31/05/20			
767		21,758.74	22,595.80	837.06	44.84	375.34 ₪

סה"כ לדייר:

סה"כ	שיא ביקוש
837.06	7.85
375.34 ₪	

תשלום קבוע	תשלום עבור גודל חיבור ב-KVA (0x0)	סה"כ	מע"מ 17.00%	סה"כ לתשלום	כולל מע"מ
19.97 ₪	0.00 ₪	395.31 ₪	67.20 ₪	462.51 ₪	

התפלגות חיוב בש"ח לפי תעו"ז

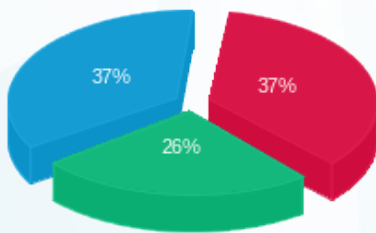

פסגה (138.24 ₪) 37%
 גבע (99.23 ₪) 26%
 שפל (137.86 ₪) 37%

הסטוריית צריכה בקוט"ש

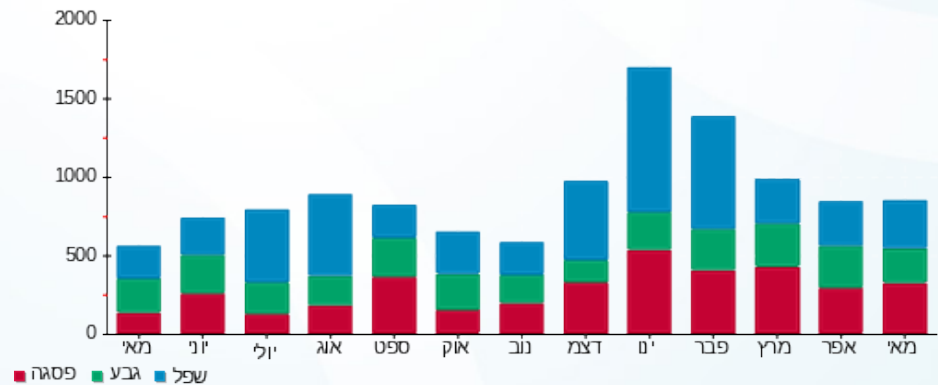



07/06/20 תאריך הפקה:
 31/05/20 תאריך קריאה נכחית:
 01/05/20 תאריך קריאה קודמת:

שם דייר: גרינוולד אייל - 3571B
 שם אתר: קיבוץ להבות חביבה

לקוח/ה נכבד/ה, אנו מתכבדים להגיש את חישוב צריכת החשמל לתקופה 01/05/20 - 31/05/20:

גרינוולד אייל - 1 - 81025311 (0x0) - 3571B

סוג תעריף	סוג צריכה	קריאה קודמת	קריאה נכחית	סה"כ צריכה בקוט"ש	מחיר לקוט"ש בא"ג	סה"כ לתשלום
פרטי חשבון עבור תאריכים:		01/05/20	31/05/20			
757		27,732.50	27,997.08	264.57	44.84	118.63 ₪

סה"כ לדייר:

שיא ביקוש	סה"כ
3.25	264.57
	118.63 ₪

ת.ד 34	תשלום קבוע	תשלום עבור גודל חיבור בKVA (0x0)	סה"כ	מע"מ 17.00%	סה"כ לתשלום	כולל מע"מ
18.78 ₪	0.00 ₪	137.41 ₪	23.36 ₪	160.77 ₪		

התפלגות חיוב בש"ח לפי תעו"ז

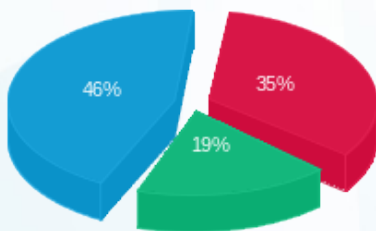

פסגה (41.26 ₪) ■
 גבע (22.30 ₪) ■
 שפל (55.07 ₪) ■

הסטוריית צריכה בקוט"ש

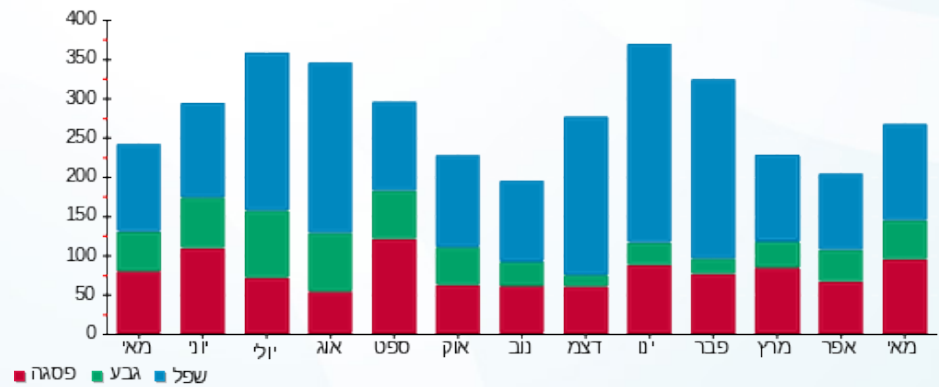

07/06/20 תאריך הפקה:
 31/05/20 תאריך קריאה נוכחית:
 01/05/20 תאריך קריאה קודמת:

שם דייר: גרינוולד ליאור ונטלי - 2202B
 שם אתר: קיבוץ להבות חביבה

לקוח/ה נכבד/ה, אנו מתכבדים להגיש את חישוב צריכת החשמל לתקופה 01/05/20 - 31/05/20:

גרינוולד ליאור ונטלי - 1 - 81024455(0x0) - 2202B

סוג תעריף	סוג צריכה	קריאה קודמת	קריאה נוכחית	סה"כ צריכה בקוט"ש	מחיר לקוט"ש בא"ג	סה"כ לתשלום
פרטי חשבון עבור תאריכים:		01/05/20	31/05/20			
767		16,237.61	17,029.07	791.46	44.84	354.89 ₪

סה"כ לדייר:

סה"כ	שיא ביקוש
791.46	5.98
₪ 354.89	

₪ 19.97	תשלום קבוע תשלום עבור גודל חיבור בKVA (0x0) סה"כ מע"מ 17.00%	
₪ 0.00		
₪ 374.86		
₪ 63.73		
₪ 438.59	סה"כ לתשלום	כולל מע"מ

התפלגות חיוב בש"ח לפי תעו"ז

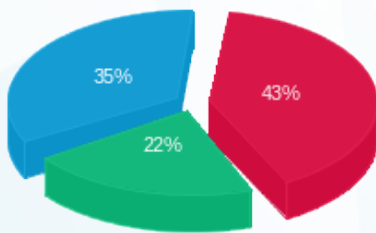

פסגה (₪ 151.04) ■
 גבע (₪ 78.22) ■
 שפל (₪ 125.64) ■

הסטוריית צריכה בקוט"ש

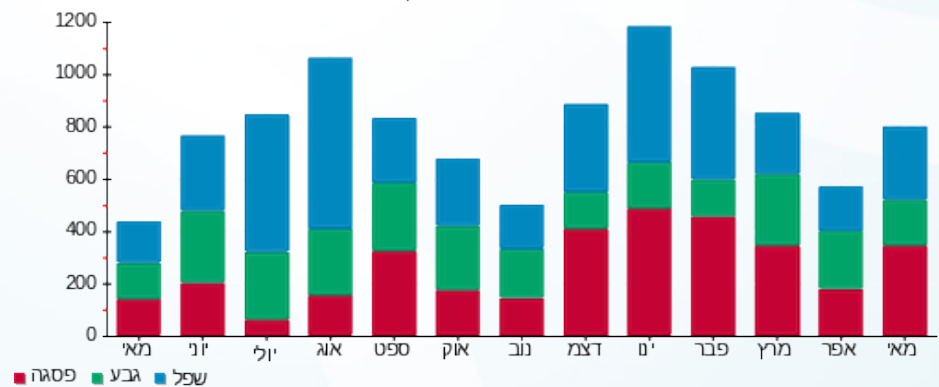

07/06/20 תאריך הפקה:
 31/05/20 תאריך קריאה נוכחית:
 01/05/20 תאריך קריאה קודמת:

שם דייר: גרינוולד צילה - 3241K
 שם אתר: קיבוץ להבות חביבה

לקוח/ה נכבד/ה, אנו מתכבדים להגיש את חישוב צריכת החשמל לתקופה 01/05/20 - 31/05/20:

גרינוולד צילה - 1 - (0x0)81026424 - 3241K

סוג תעריף	סוג צריכה	קריאה קודמת	קריאה נוכחית	סה"כ צריכה בקוט"ש	מחיר לקוט"ש בא"ג	סה"כ לתשלום
פרטי חשבון עבור תאריכים:		01/05/20	31/05/20			
767		60,442.19	60,975.58	533.39	44.84	239.17 ₪

סה"כ לדייר:

שיא ביקוש	סה"כ
4.52	533.39
	239.17 ₪

19.97 ₪	תשלום קבוע תשלום עבור גודל חיבור בKVA (0x0) סה"כ מע"מ 17.00%	ת.ד 306
0.00 ₪		
259.14 ₪		
44.05 ₪		
303.20 ₪	סה"כ לתשלום	כולל מע"מ

התפלגות חיוב בש"ח לפי תעו"ז

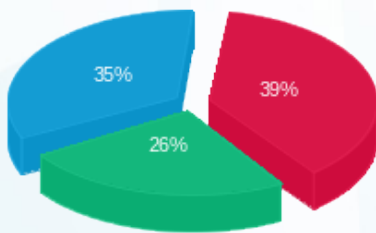

פסגה (94.23 ₪)
 גבע (61.96 ₪)
 שפל (82.99 ₪)

הסטוריית צריכה בקוט"ש

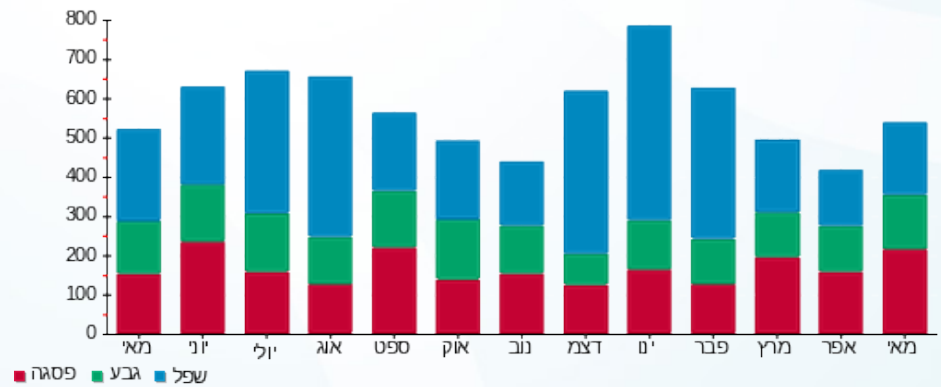

07/06/20 תאריך הפקה:
 31/05/20 תאריך קריאה נוכחית:
 01/05/20 תאריך קריאה קודמת:

שם דייר: דואר בר - 2651B
 שם אתר: קיבוץ להבות חביבה

לקוח/ה נכבד/ה, אנו מתכבדים להגיש את חישוב צריכת החשמל לתקופה 01/05/20 - 31/05/20:

דואר בר - 1 - (0x0)81025279 - 2651B

סוג תעריף	סוג צריכה	קריאה קודמת	קריאה נוכחית	סה"כ צריכה בקוט"ש	מחיר לקוט"ש בא"ג	סה"כ לתשלום
פרטי חשבון עבור תאריכים:		01/05/20	31/05/20			
767		12,839.42	13,405.68	566.26	44.84	253.91 ₪

סה"כ לדייר:

סה"כ	שיא ביקוש
566.26	6.30
253.91 ₪	

36.10 ₪	תשלום קבוע תשלום עבור גודל חיבור בKVA (0x0) סה"כ מע"מ 17.00%	
0.00 ₪		
290.01 ₪		
49.30 ₪		
339.31 ₪	סה"כ לתשלום	כולל מע"מ

התפלגות חיוב בש"ח לפי תעו"ז

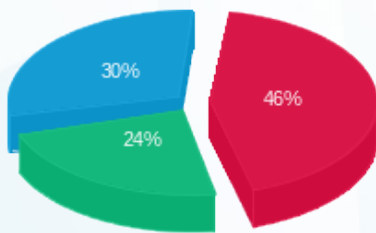

פסגה (116.88 ₪) ■
 גבע (60.08 ₪) ■
 שפל (76.95 ₪) ■

הסטוריית צריכה בקוט"ש

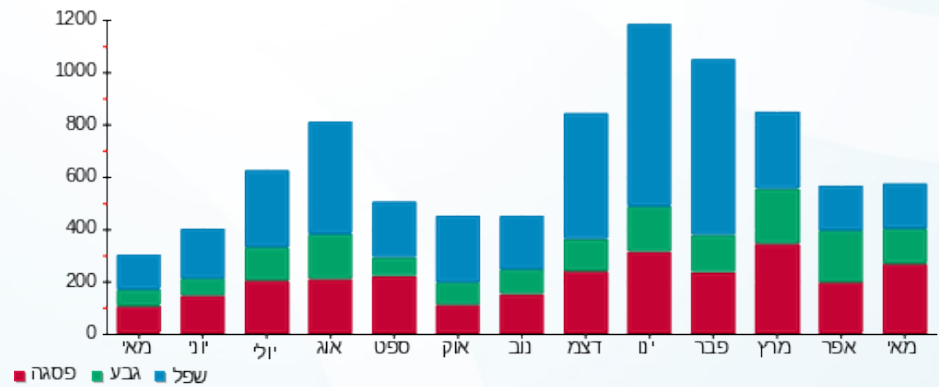

07/06/20 תאריך הפקה:
 31/05/20 תאריך קריאה נוכחית:
 01/05/20 תאריך קריאה קודמת:

שם דייר: דואר דני ובלי - 3442K
 שם אתר: קיבוץ להבות חביבה

לקוח/ה נכבד/ה, אנו מתכבדים להגיש את חישוב צריכת החשמל לתקופה 01/05/20 - 31/05/20:

דואר דני ובלי - 1 - (0x0)81026143 - 3442K

סוג תעריף	סוג צריכה	קריאה קודמת	קריאה נוכחית	סה"כ צריכה בקוט"ש	מחיר לקוט"ש בא"ג	סה"כ לתשלום
פרטי חשבון עבור תאריכים:		01/05/20	31/05/20			
517		27,057.23	27,571.96	514.73	46.90	241.41 ₪

סה"כ לדייר:

סה"כ	שיא ביקוש
514.73	5.41
241.41 ₪	

ת.ד. 409	תשלום קבוע	19.97 ₪
	תשלום עבור גודל חיבור בKVA (0x0)	0.00 ₪
	סה"כ	261.38 ₪
	מע"מ 17.00%	44.43 ₪
כולל מע"מ	סה"כ לתשלום	305.81 ₪

התפלגות חיוב בש"ח לפי תעו"ז

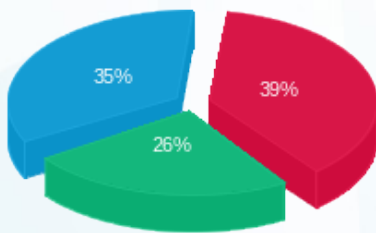

פסגה (94.35 ₪) ■
 גבע (61.58 ₪) ■
 שפל (85.48 ₪) ■

הסטוריית צריכה בקוט"ש

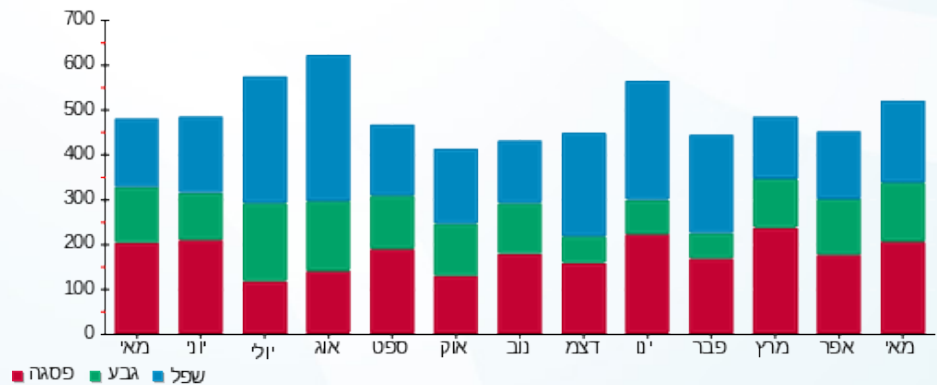

07/06/20 תאריך הפקדה:
 31/05/20 תאריך קריאה נוכחית:
 01/05/20 תאריך קריאה קודמת:

שם דייר: דואר דרוור - 3531B
 שם אתר: קיבוץ להבות חביבה

לקוח/ה נכבד/ה, אנו מתכבדים להגיש את חישוב צריכת החשמל לתקופה 01/05/20 - 31/05/20:

דואר דרוור - 1 - 81025772 (0x0) - 3531B

סוג תעריף	סוג צריכה	קריאה קודמת	קריאה נוכחית	סה"כ צריכה בקוט"ש	מחיר לקוט"ש בא"ג	סה"כ לתשלום
פרטי חשבון עבור תאריכים:		01/05/20	31/05/20			
757		56,671.44	56,698.12	26.68	44.84	11.96 ₪

סה"כ לדייר:

שיא ביקוש	סה"כ
2.82	26.68
	11.96 ₪

ת.ד 56	תשלום קבוע	תשלום עבור גודל חיבור בKVA (0x0)	סה"כ	מע"מ 17.00%	סה"כ לתשלום	כולל מע"מ
18.78 ₪	0.00 ₪	30.74 ₪	5.23 ₪	35.97 ₪		

התפלגות חיוב בש"ח לפי תעו"ז

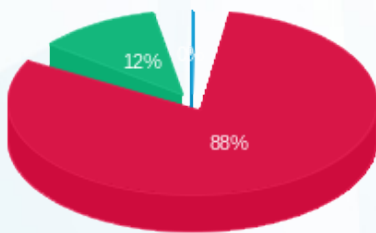

פסגה (10.55 ₪)
 גבע (1.41 ₪)
 שפל (0.002 ₪)

הסטוריית צריכה בקוט"ש

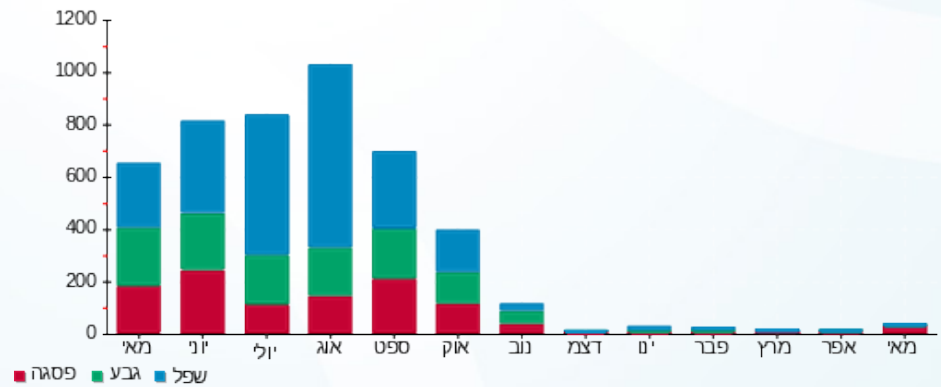

07/06/20 תאריך הפקה:
 31/05/20 תאריך קריאה נוכחית:
 01/05/20 תאריך קריאה קודמת:

שם דייר: דוד יוני - 2621B
 שם אתר: קיבוץ להבות חביבה

לקוח/ה נכבד/ה, אנו מתכבדים להגיש את חישוב צריכת החשמל לתקופה 01/05/20 - 31/05/20:

דוד יוני - 1 - (0x0)81024677 - 2621B

סוג תעריף	סוג צריכה	קריאה קודמת	קריאה נוכחית	סה"כ צריכה בקוט"ש	מחיר לקוט"ש בא"ג	סה"כ לתשלום
פרטי חשבון עבור תאריכים:		01/05/20	31/05/20			
767		13,604.52	14,091.31	486.79	44.84	218.28 ₪

סה"כ לדייר:

שיא ביקוש	סה"כ
3.86	486.79
	218.28 ₪

19.97 ₪	תשלום קבוע תשלום עבור גודל חיבור בKVA (0x0) סה"כ מע"מ 17.00%
0.00 ₪	
238.25 ₪	
40.50 ₪	
278.75 ₪	סה"כ לתשלום
כולל מע"מ	

התפלגות חיוב בש"ח לפי תעו"ז

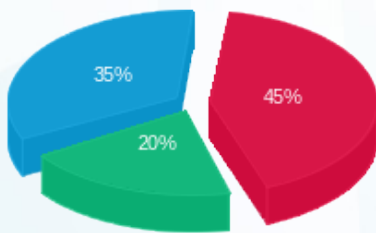

פסגה (97.38 ₪) ■
 גבע (44.66 ₪) ■
 שפל (76.24 ₪) ■

הסטוריית צריכה בקוט"ש

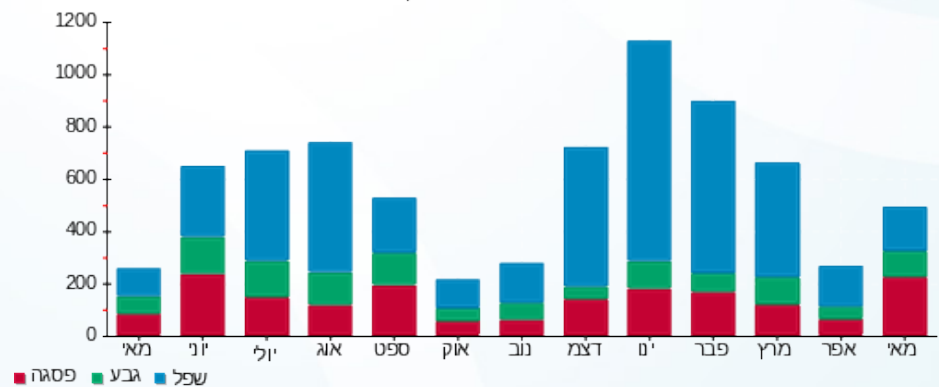

07/06/20 תאריך הפקה:
 31/05/20 תאריך קריאה נוכחית:
 01/05/20 תאריך קריאה קודמת:

שם דייר: דורפמן דורית וראובן - 5031K
 שם אתר: קיבוץ להבות חביבה

לקוח/ה נכבד/ה, אנו מתכבדים להגיש את חישוב צריכת החשמל לתקופה 01/05/20 - 31/05/20:

דורפמן דורית וראובן - 1 - 5031K - (0x0)81025208

סוג תעריף	סוג צריכה	קריאה קודמת	קריאה נוכחית	סה"כ צריכה בקוט"ש	מחיר לקוט"ש בא"ג	סה"כ לתשלום
פרטי חשבון עבור תאריכים:		01/05/20	31/05/20			
767		68,220.59	69,026.04	805.44	44.84	361.16 ₪

סה"כ לדייר:

סה"כ	שיא ביקוש
805.44	6.46
361.16 ₪	

ת.ד 350	תשלום קבוע	19.97 ₪
	תשלום עבור גודל חיבור בKVA (0x0)	0.00 ₪
	סה"כ	381.13 ₪
	מע"מ 17.00%	64.79 ₪
כולל מע"מ	סה"כ לתשלום	445.92 ₪

התפלגות חיוב בש"ח לפי תעו"ז

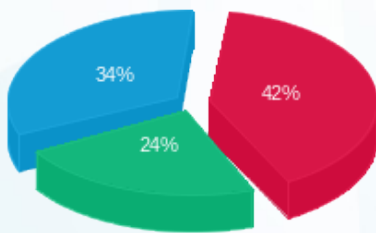

פסגה (152.94 ₪) ■
 גבע (85.07 ₪) ■
 שפל (123.14 ₪) ■

הסטוריית צריכה בקוט"ש

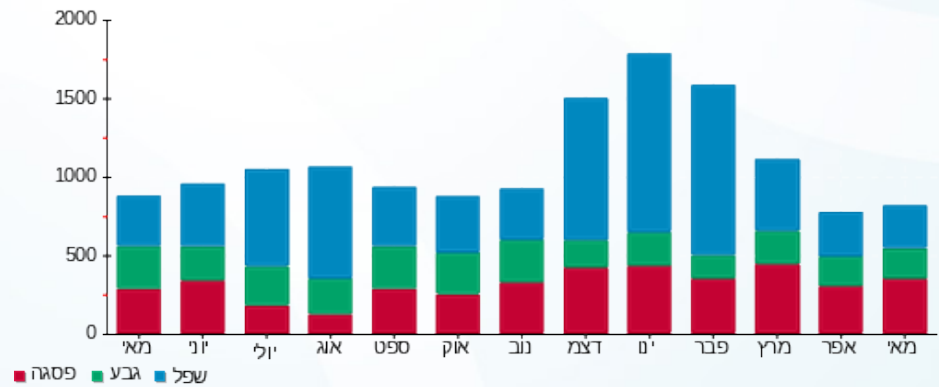

07/06/20 תאריך הפקדה:
 31/05/20 תאריך קריאה נוכחית:
 01/05/20 תאריך קריאה קודמת:

שם דייר: דורפמן עדי (קזס סילביה) - 3591B
 שם אתר: קיבוץ להבות חביבה

לקוח/ה נכבד/ה, אנו מתכבדים להגיש את חישוב צריכת החשמל לתקופה 01/05/20 - 31/05/20:

דורפמן עדי (קזס סילביה) - 1 - 81025317(0x0) - 3591B

סוג תעריף	סוג צריכה	קריאה קודמת	קריאה נוכחית	סה"כ צריכה בקוט"ש	מחיר לקוט"ש בא"ג	סה"כ לתשלום
פרטי חשבון עבור תאריכים:		01/05/20	31/05/20			
767		17,124.25	17,388.80	264.54	44.84	118.62 ₪

סה"כ לדייר:

סה"כ	שיא ביקוש
264.54	2.88
118.62 ₪	

19.97 ₪	תשלום קבוע תשלום עבור גודל חיבור בKVA (0x0) סה"כ מע"מ 17.00%	ת.ד 364
0.00 ₪		
138.59 ₪		
23.56 ₪		
162.15 ₪	סה"כ לתשלום	כולל מע"מ

התפלגות חיוב בש"ח לפי תעו"ז

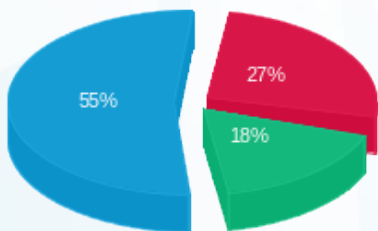

פסגה (₪ 31.90) ■
 גבע (₪ 21.11) ■
 שפל (₪ 65.61) ■

הסטוריית צריכה בקוט"ש

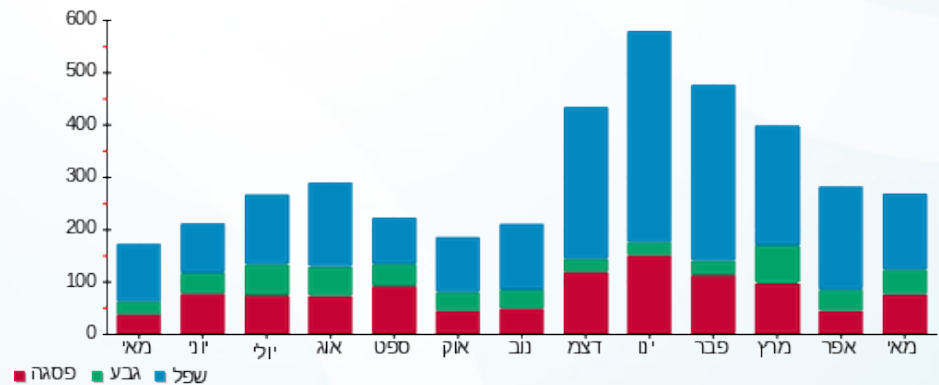

07/06/20 תאריך הפקה:
 31/05/20 תאריך קריאה נוכחית:
 01/05/20 תאריך קריאה קודמת:

שם דייר: דיאמנט אמיר ודבורה - 2061B
 שם אתר: קיבוץ להבות חביבה

לקוח/ה נכבד/ה, אנו מתכבדים להגיש את חישוב צריכת החשמל לתקופה 01/05/20 - 31/05/20:

דיאמנט אמיר ודבורה - 1 - 81025720 (0x0) - 2061B

סוג תעריף	סוג צריכה	קריאה קודמת	קריאה נוכחית	סה"כ צריכה בקוט"ש	מחיר לקוט"ש בא"ג	סה"כ לתשלום
		01/05/20	31/05/20			
767		56,970.50	57,947.27	976.77	44.84	437.99 ₪

סה"כ לדייר:

סה"כ	שיא ביקוש
976.77	9.48
437.99 ₪	

256 ת.ד	תשלום קבוע	19.97 ₪
	תשלום עבור גודל חיבור בKVA (0x0)	0.00 ₪
	סה"כ	457.96 ₪
	מע"מ 17.00%	77.85 ₪
כולל מע"מ	סה"כ לתשלום	535.81 ₪

התפלגות חיוב בש"ח לפי תעו"ז

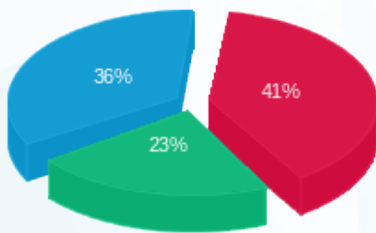

פסגה (179.17 ₪) ■
 גבע (101.46 ₪) ■
 שפל (157.36 ₪) ■

הסטוריית צריכה בקוט"ש

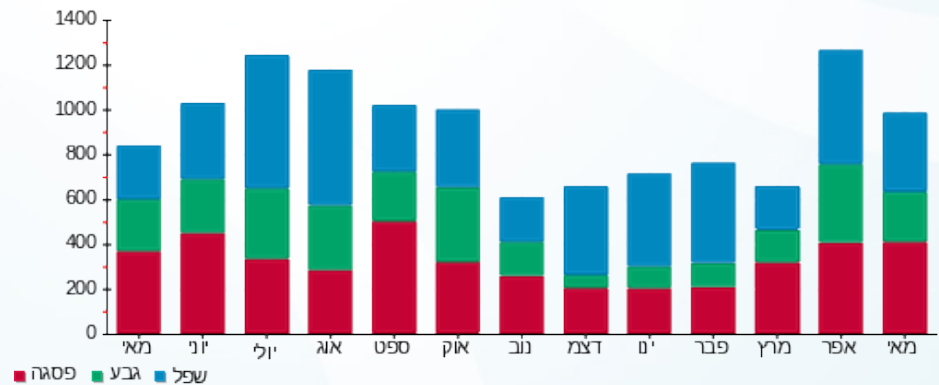

07/06/20 תאריך הפקה:
 31/05/20 תאריך קריאה נוכחית:
 01/05/20 תאריך קריאה קודמת:

שם דייר: דיטל ליאור ומיכל - 2172K
 שם אתר: קיבוץ להבות חביבה

לקוח/ה נכבד/ה, אנו מתכבדים להגיש את חישוב צריכת החשמל לתקופה 01/05/20 - 31/05/20:

דיטל ליאור ומיכל - 1 - 81025628 (0x0) - 2172K

סוג תעריף	סוג צריכה	קריאה קודמת	קריאה נוכחית	סה"כ צריכה בקוט"ש	מחיר לקוט"ש בא"ג	סה"כ לתשלום
פרטי חשבון עבור תאריכים:		01/05/20	31/05/20			
767		73,129.18	74,048.88	919.70	44.84	412.39 ₪

סה"כ לדייר:

שיא ביקוש	סה"כ
8.39	919.70
	412.39 ₪

19.97 ₪	תשלום קבוע תשלום עבור גודל חיבור בKVA (0x0) סה"כ מע"מ 17.00%	ת.ד 428
0.00 ₪		
432.36 ₪		
73.50 ₪		
505.87 ₪	סה"כ לתשלום	כולל מע"מ

התפלגות חיוב בש"ח לפי תעו"ז

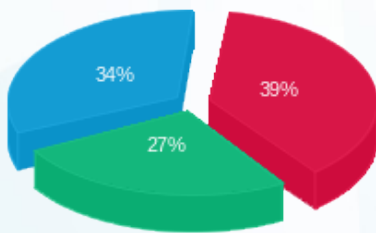

פסגה (₪ 161.50)
 גבע (₪ 111.90)
 שפל (₪ 139.00)

הסטוריית צריכה בקוט"ש

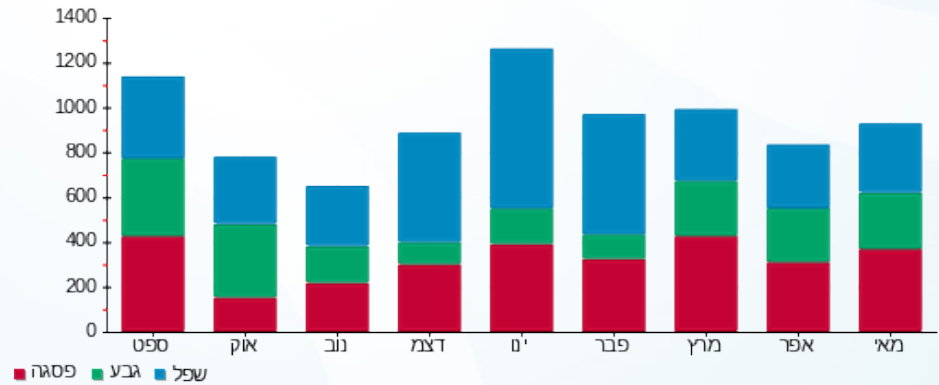

07/06/20 תאריך הפקה:
 31/05/20 תאריך קריאה נוכחית:
 01/05/20 תאריך קריאה קודמת:

שם דייר: דנישבסקי שירלי יוני - 7042A
 שם אתר: קיבוץ להבות חביבה

לקוח/ה נכבד/ה, אנו מתכבדים להגיש את חישוב צריכת החשמל לתקופה 01/05/20 - 31/05/20:

בדיקה - 1 - (0x0)81025651 - 2381A

סוג תעריף	סוג צריכה	קריאה קודמת	קריאה נוכחית	סה"כ צריכה בקוט"ש	מחיר לקוט"ש בא"ג	סה"כ לתשלום
פרטי חשבון עבור תאריכים:		01/05/20	31/05/20			
767		17,910.07	18,880.46	970.40	44.84	435.13 ₪

סה"כ לדייר:

סה"כ	שיא ביקוש
970.40	9.50
435.13 ₪	

תשלום קבוע	תשלום עבור גודל חיבור ב-KVA (0x0)	סה"כ	מע"מ 17.00%	סה"כ לתשלום	כולל מע"מ
19.97 ₪	0.00 ₪	455.10 ₪	77.37 ₪	532.46 ₪	

התפלגות חיוב בש"ח לפי תעו"ז

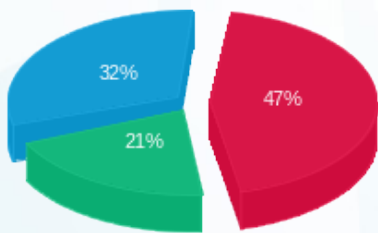

פסגה (205.35 ₪) ■
 גבע (89.88 ₪) ■
 שפל (139.90 ₪) ■

הסטוריית צריכה בקוט"ש

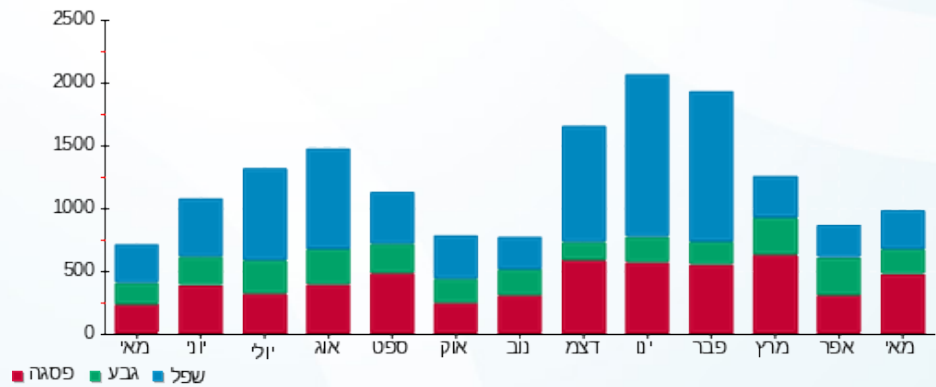

07/06/20 תאריך הפקה:
 31/05/20 תאריך קריאה נוכחית:
 01/05/20 תאריך קריאה קודמת:

שם דייר: דנצינגר בלומה - 3292K
 שם אתר: קיבוץ להבות חביבה

לקוח/ה נכבד/ה, אנו מתכבדים להגיש את חישוב צריכת החשמל לתקופה 01/05/20 - 31/05/20:

דנצינגר בלומה - 1 - 81025917 (0x0) - 3292K

סוג תעריף	סוג צריכה	קריאה קודמת	קריאה נוכחית	סה"כ צריכה בקוט"ש	מחיר לקוט"ש בא"ג	סה"כ לתשלום
פרטי חשבון עבור תאריכים:		01/05/20	31/05/20			
757		59,965.63	60,676.64	711.01	44.84	318.82 ₪

סה"כ לדייר:

סה"כ	שיא ביקוש
711.01	5.22
318.82 ₪	

18.78 ₪	תשלום קבוע תשלום עבור גודל חיבור בKVA (0x0) סה"כ מע"מ 17.00%	ת.ד 333
0.00 ₪		
337.60 ₪		
57.39 ₪		
394.99 ₪	סה"כ לתשלום	כולל מע"מ

התפלגות חיוב בש"ח לפי תעו"ז

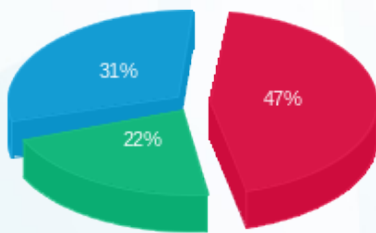

פסגה (149.04 ₪) 47%
 גבע (69.66 ₪) 22%
 שפל (100.12 ₪) 31%

הסטוריית צריכה בקוט"ש

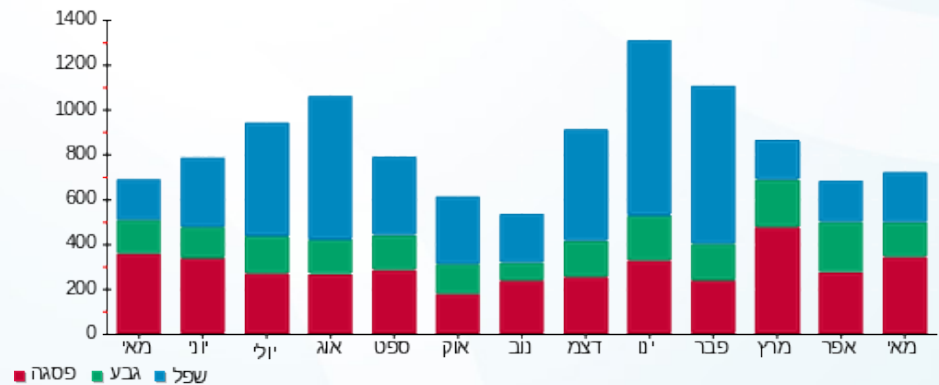

07/06/20 תאריך הפקה:
 31/05/20 תאריך קריאה נוכחית:
 01/05/20 תאריך קריאה קודמת:

שם דייר: הראל לילי - 3491K
 שם אתר: קיבוץ להבות חביבה

לקוח/ה נכבד/ה, אנו מתכבדים להגיש את חישוב צריכת החשמל לתקופה 01/05/20 - 31/05/20:

הראל לילי - 1 - 81025799 (0x0) - 3491K

סוג תעריף	סוג צריכה	קריאה קודמת	קריאה נוכחית	סה"כ צריכה בקוט"ש	מחיר לקוט"ש בא"ג	סה"כ לתשלום
פרטי חשבון עבור תאריכים:		01/05/20	31/05/20			
767		70,966.86	72,024.11	1,057.26	44.84	474.07 ₪

סה"כ לדייר:

סה"כ	שיא ביקוש
1,057.26	7.15
474.07 ₪	

ת.ד	תשלום קבוע	תשלום עבור גודל חיבור בKVA (0x0)	סה"כ	מע"מ 17.00%	סה"כ לתשלום
305	19.97 ₪	0.00 ₪	494.04 ₪	83.99 ₪	578.03 ₪
כולל מע"מ					

התפלגות חיוב בש"ח לפי תעו"ז

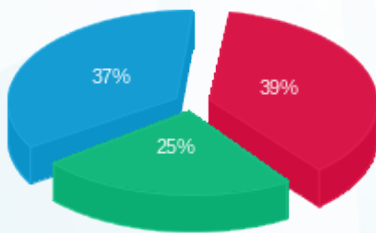

פסגה (183.26 ₪) ■
 גבע (117.06 ₪) ■
 שפל (173.75 ₪) ■

הסטוריית צריכה בקוט"ש

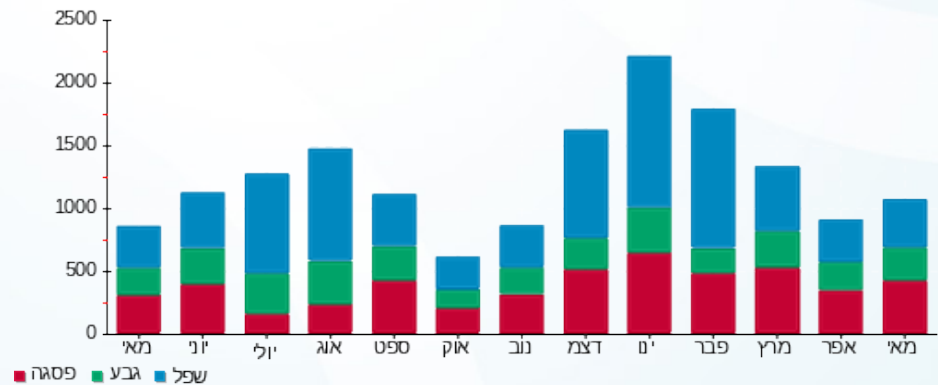

07/06/20 תאריך הפקה:
 31/05/20 תאריך קריאה נוכחי:
 01/05/20 תאריך קריאה קודמת:

שם דייר: וזנר רינה דוחבני ראובן - 3722B
 שם אתר: קיבוץ להבות חביבה

לקוח/ה נכבד/ה, אנו מתכבדים להגיש את חישוב צריכת החשמל לתקופה 01/05/20 - 31/05/20:

וזנר רינה דוחבני ראובן - 1 - 81025255(0x0) - 3722B

סוג תעריף	סוג צריכה	קריאה קודמת	קריאה נוכחית	סה"כ צריכה בקוט"ש	מחיר לקוט"ש בא"ג	סה"כ לתשלום
		01/05/20	31/05/20			
767		11,789.13	11,905.38	116.25	44.84	52.13 ₪

סה"כ לדייר:

סה"כ	שיא ביקוש
116.25	2.66
52.13 ₪	

19.97 ₪	תשלום קבוע תשלום עבור גודל חיבור בKVA (0x0) סה"כ מע"מ 17.00%	228 ת.ד
0.00 ₪		
72.10 ₪		
12.26 ₪		
84.35 ₪	סה"כ לתשלום	כולל מע"מ

התפלגות חיוב בש"ח לפי תעו"ז

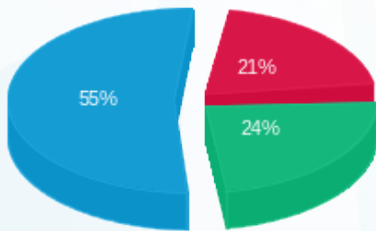

פסגה (10.84 ₪) ■
 גבע (12.57 ₪) ■
 שפל (28.71 ₪) ■

הסטוריית צריכה בקוט"ש

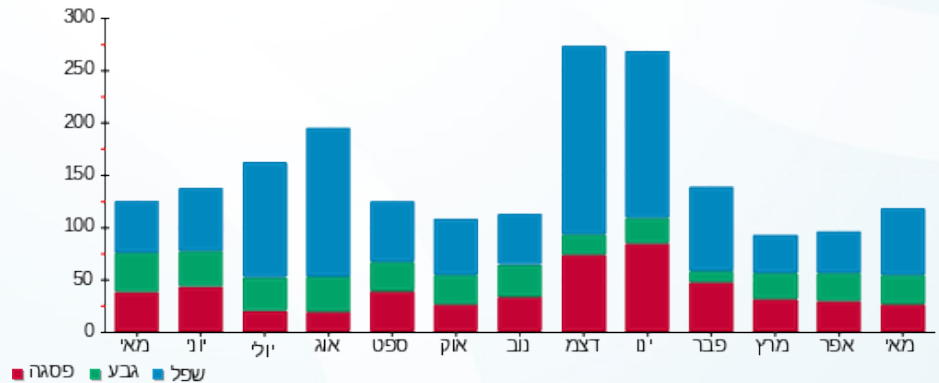

07/06/20 תאריך הפקה:
 31/05/20 תאריך קריאה נוכחית:
 01/05/20 תאריך קריאה קודמת:

שם דייר: יוגודסקי יורם ואסתר - 2021B
 שם אתר: קיבוץ להבות חביבה

לקוח/ה נכבד/ה, אנו מתכבדים להגיש את חישוב צריכת החשמל לתקופה 01/05/20 - 31/05/20:

יוגודסקי יורם ואסתר - 1 - 81025716(0x0) - 2021B

סוג תעריף	סוג צריכה	קריאה קודמת	קריאה נוכחית	סה"כ צריכה בקוט"ש	מחיר לקוט"ש בא"ג	סה"כ לתשלום
פרטי חשבון עבור תאריכים:		01/05/20	31/05/20			
767		519.47	1,176.46	656.99	44.84	294.59 ₪

סה"כ לדייר:

שיא ביקוש	סה"כ
4.91	656.99
	294.59 ₪

19.97 ₪	תשלום קבוע תשלום עבור גודל חיבור בKVA (0x0) סה"כ מע"מ 17.00%	
0.00 ₪		
314.56 ₪		
53.48 ₪		
368.04 ₪	סה"כ לתשלום	כולל מע"מ

התפלגות חיוב בש"ח לפי תעו"ז

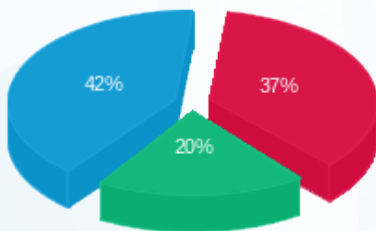

פסגה (110.0006 ₪) ■
 גבע (59.43 ₪) ■
 שפל (125.17 ₪) ■

הסטוריית צריכה בקוט"ש

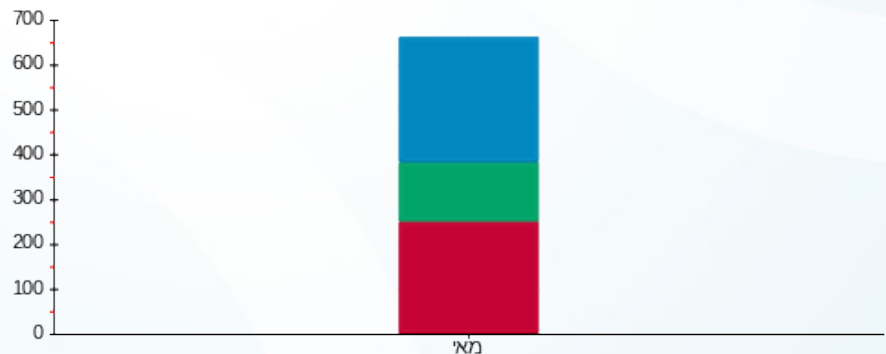

פסגה ■ גבע ■ שפל

07/06/20 תאריך הפקה:
 31/05/20 תאריך קריאה נוכחית:
 01/05/20 תאריך קריאה קודמת:

שם דייר: וינאפל שרון ודורון - 2392A
 שם אתר: קיבוץ להבות חביבה

לקוח/ה נכבד/ה, אנו מתכבדים להגיש את חישוב צריכת החשמל לתקופה 01/05/20 - 31/05/20:

וינאפל שרון ודורון - 1 - 81025625 (0x0) - 2392A

סוג תעריף	סוג צריכה	קריאה קודמת	קריאה נוכחית	סה"כ צריכה בקוט"ש	מחיר לקוט"ש בא"ג	סה"כ לתשלום
פרטי חשבון עבור תאריכים:		01/05/20	31/05/20			
767		114,955.86	116,419.28	1,463.42	44.84	656.20 ₪

סה"כ לדייר:

שיא ביקוש	סה"כ
10.90	1,463.42
	656.20 ₪

19.97 ₪	תשלום קבוע תשלום עבור גודל חיבור בKVA (0x0) סה"כ מע"מ 17.00%	382 ת.ד
0.00 ₪		
676.17 ₪		
114.95 ₪		
791.12 ₪	סה"כ לתשלום	כולל מע"מ

התפלגות חיוב בש"ח לפי תעו"ז

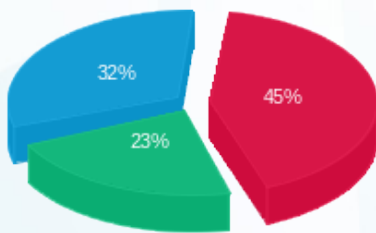

פסגה (293.33 ₪) ■
 גבע (150.43 ₪) ■
 שפל (212.44 ₪) ■

הסטוריית צריכה בקוט"ש

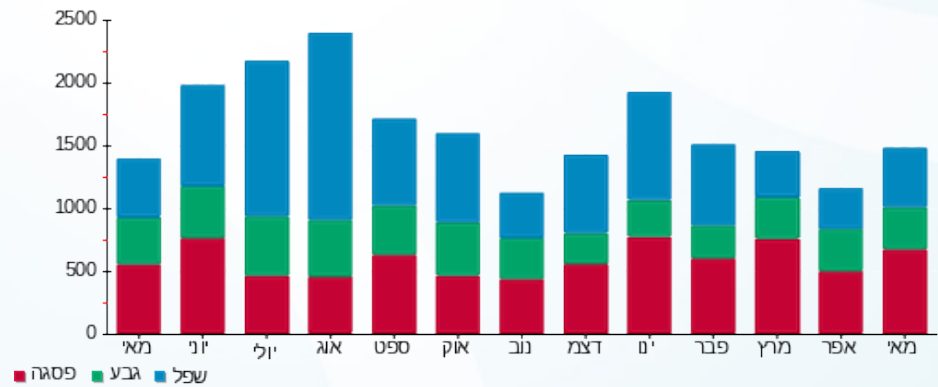

07/06/20 תאריך הפקה:
 31/05/20 תאריך קריאה נוכחית:
 01/05/20 תאריך קריאה קודמת:

שם דייר: ונדרוב אנה - 3103K
 שם אתר: קיבוץ להבות חביבה

לקוח/ה נכבד/ה, אנו מתכבדים להגיש את חישוב צריכת החשמל לתקופה 01/05/20 - 31/05/20:

ונדרוב אנה - 1 - 81026596 (0x0) - 3103K

סוג תעריף	סוג צריכה	קריאה קודמת	קריאה נוכחית	סה"כ צריכה בקוט"ש	מחיר לקוט"ש בא"ג	סה"כ לתשלום
			31/05/20	01/05/20	פרטי חשבון עבור תאריכים:	
757		34,005.11	35,284.48	1,279.37	44.84	573.67 ₪

סה"כ לדייר:

סה"כ	שיא ביקוש
1,279.37	8.94
573.67 ₪	

ת.ד. 309	תשלום קבוע	18.78 ₪
	תשלום עבור גודל חיבור בKVA (0x0)	0.00 ₪
	סה"כ	592.45 ₪
	מע"מ 17.00%	100.72 ₪
כולל מע"מ	סה"כ לתשלום	693.17 ₪

התפלגות חיוב בש"ח לפי תעו"ז

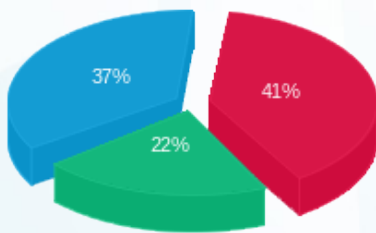

פסגה (236.10 ₪)
 גבע (126.04 ₪)
 שפל (211.53 ₪)

הסטוריית צריכה בקוט"ש

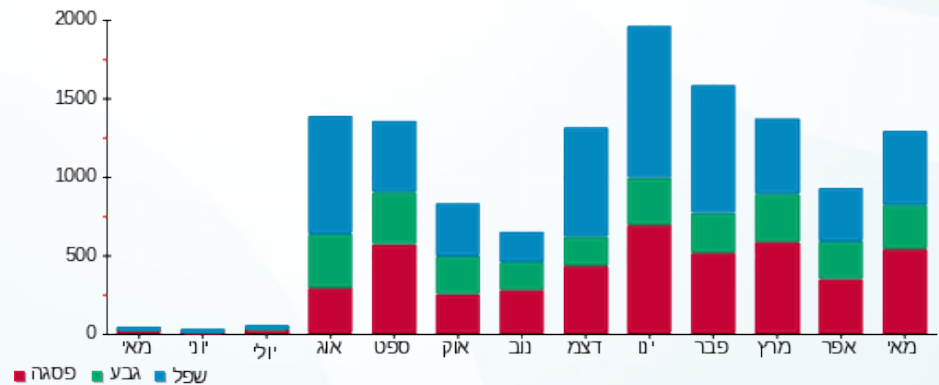

07/06/20 תאריך הפקה:
 31/05/20 תאריך קריאה נוכחית:
 01/05/20 תאריך קריאה קודמת:

שם דייר: וסרמן זיוה ואיציק - 2062B
 שם אתר: קיבוץ להבות חביבה

לקוח/ה נכבד/ה, אנו מתכבדים להגיש את חישוב צריכת החשמל לתקופה 01/05/20 - 31/05/20:

וסרמן זיוה ואיציק - 1 - 81025204(0x0) - 2062B

סוג תעריף	סוג צריכה	קריאה קודמת	קריאה נוכחית	סה"כ צריכה בקוט"ש	מחיר לקוט"ש בא"ג	סה"כ לתשלום
פרטי חשבון עבור תאריכים:		01/05/20	31/05/20			
767		61,974.52	62,668.36	693.84	44.84	311.12 ₪

סה"כ לדייר:

שיא ביקוש	סה"כ
7.59	693.84
	311.12 ₪

19.97 ₪	תשלום קבוע תשלום עבור גודל חיבור בKVA (0x0) סה"כ מע"מ 17.00%	273 ת.ד
0.00 ₪		
331.09 ₪		
56.29 ₪		
387.37 ₪	סה"כ לתשלום	כולל מע"מ

התפלגות חיוב בש"ח לפי תעו"ז

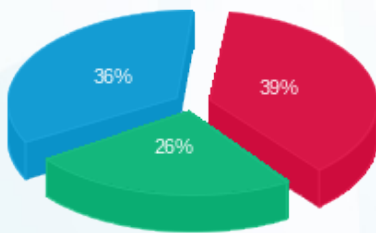

פסגה (120.08 ₪) ■
 גבע (80.00 ₪) ■
 שפל (111.04 ₪) ■

הסטוריית צריכה בקוט"ש

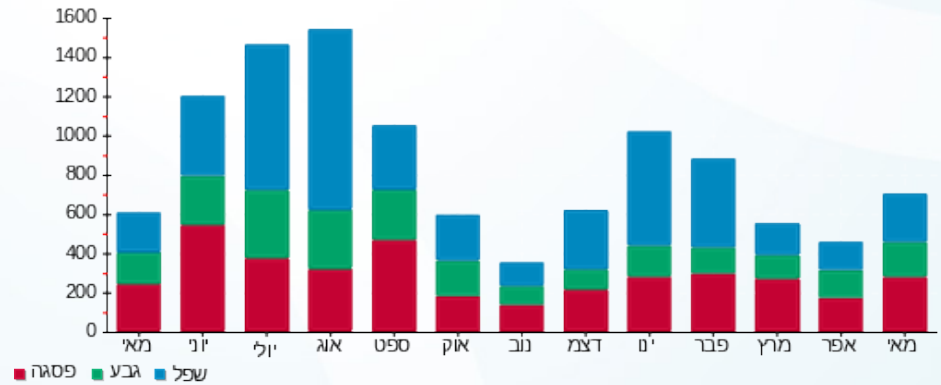

07/06/20 תאריך הפקה:
 31/05/20 תאריך קריאה נוכחית:
 01/05/20 תאריך קריאה קודמת:

שם דייר: וקסלר ראובן - 3431K
 שם אתר: קיבוץ להבות חביבה

לקוח/ה נכבד/ה, אנו מתכבדים להגיש את חישוב צריכת החשמל לתקופה 01/05/20 - 31/05/20:

וקסלר ראובן - 1 - 81026165 (0x0) - 3431K

סוג תעריף	סוג צריכה	קריאה קודמת	קריאה נוכחית	סה"כ צריכה בקוט"ש	מחיר לקוט"ש בא"ג	סה"כ לתשלום
פרטי חשבון עבור תאריכים:		01/05/20	31/05/20			
767		101,307.39	102,940.95	1,633.56	44.84	732.49 ₪

סה"כ לדייר:

סה"כ	שיא ביקוש
1,633.56	10.09
732.49 ₪	

ת.ד 428	תשלום קבוע	19.97 ₪
	תשלום עבור גודל חיבור בKVA (0x0)	0.00 ₪
	סה"כ	752.46 ₪
	מע"מ 17.00%	127.92 ₪
כולל מע"מ	סה"כ לתשלום	880.38 ₪

התפלגות חיוב בש"ח לפי תעו"ז

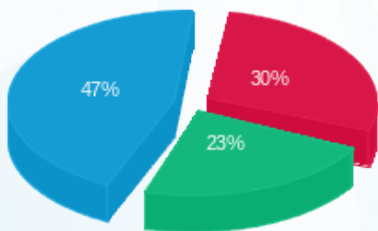

פסגה (217.05 ₪) ■
 גבע (170.22 ₪) ■
 שפל (345.22 ₪) ■

הסטוריית צריכה בקוט"ש

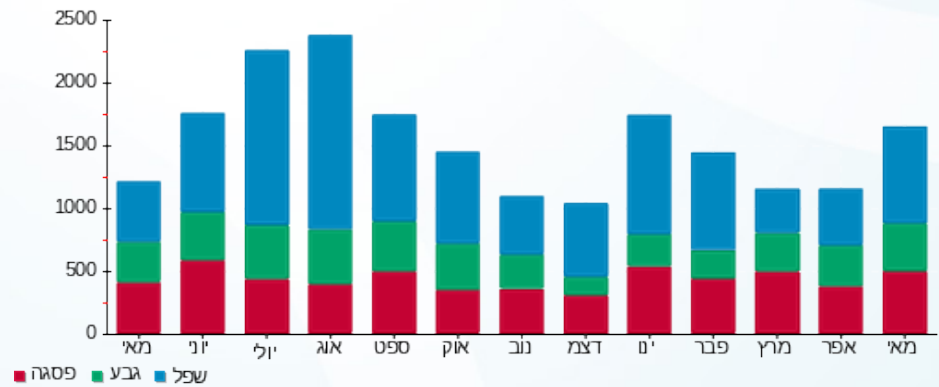

07/06/20 תאריך הפקדה:
 31/05/20 תאריך קריאה נוכחית:
 01/05/20 תאריך קריאה קודמת:

שם דייר: זילברשטיין (מידה) צאלה וליאור - 3611B
 שם אתר: קיבוץ להבות חביבה

לקוח/ה נכבד/ה, אנו מתכבדים להגיש את חישוב צריכת החשמל לתקופה 01/05/20 - 31/05/20:

זילברשטיין (מידה) צאלה וליאור - 1 - 81026050 (0x0) - 3611B

סוג תעריף	סוג צריכה	קריאה קודמת	קריאה נוכחית	סה"כ צריכה בקוט"ש	מחיר לקוט"ש בא"ג	סה"כ לתשלום
פרטי חשבון עבור תאריכים:		01/05/20	31/05/20			
767		56,540.59	57,249.72	709.13	44.84	317.97 ₪

סה"כ לדייר:

סה"כ	שיא ביקוש
709.13	6.43
317.97 ₪	

289 ת.ד	תשלום קבוע	19.97 ₪
	תשלום עבור גודל חיבור בKVA (0x0)	0.00 ₪
	סה"כ	337.94 ₪
	מע"מ 17.00%	57.45 ₪
כולל מע"מ	סה"כ לתשלום	395.39 ₪

התפלגות חיוב בש"ח לפי תעו"ז

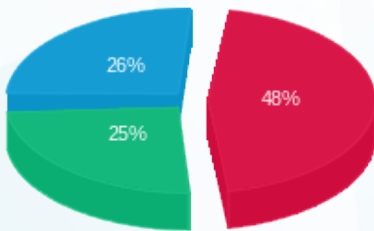

פסגה (153.47 ₪) ■
 גבע (80.75 ₪) ■
 שפל (83.76 ₪) ■

הסטוריית צריכה בקוט"ש

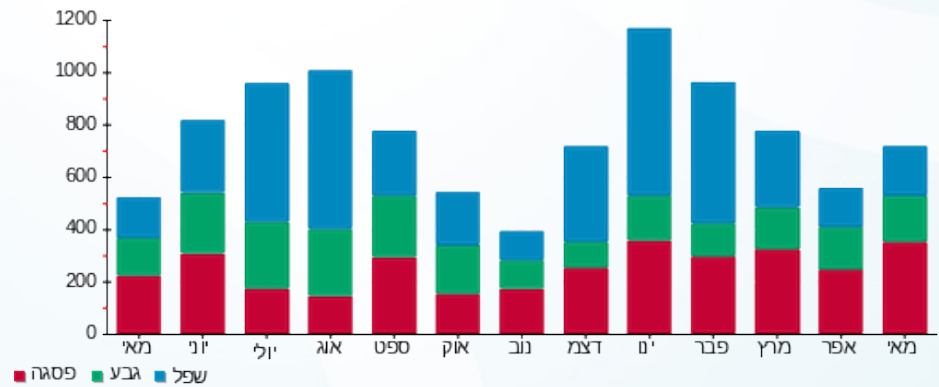

07/06/20 תאריך הפקה:
 31/05/20 תאריך קריאה נוכחית:
 01/05/20 תאריך קריאה קודמת:

שם דייר: זימאן שחר וגלית - 3601B
 שם אתר: קיבוץ להבות חביבה

לקוח/ה נכבד/ה, אנו מתכבדים להגיש את חישוב צריכת החשמל לתקופה 01/05/20 - 31/05/20:

זימאן שחר וגלית - 1 - 81025650 (0x0) - 3601B

סוג תעריף	סוג צריכה	קריאה קודמת	קריאה נוכחית	סה"כ צריכה בקוט"ש	מחיר לקוט"ש בא"ג	סה"כ לתשלום
פרטי חשבון עבור תאריכים:		01/05/20	31/05/20			
767		91,147.55	92,178.58	1,031.02	44.84	462.31 ₪

סה"כ לדייר:

סה"כ	שיא ביקוש
1,031.02	7.75
462.31 ₪	

ת.ד	תשלום קבוע	תשלום עבור גודל חיבור בKVA (0x0)	סה"כ	מע"מ 17.00%	סה"כ לתשלום
291	19.97 ₪	0.00 ₪	482.28 ₪	81.99 ₪	564.27 ₪
כולל מע"מ					

התפלגות חיוב בש"ח לפי תעו"ז

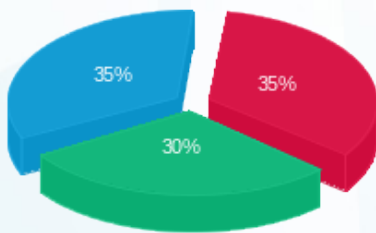

פסגה (₪ 161.21)
 גבע (₪ 140.67)
 שפל (₪ 160.43)

הסטוריית צריכה בקוט"ש

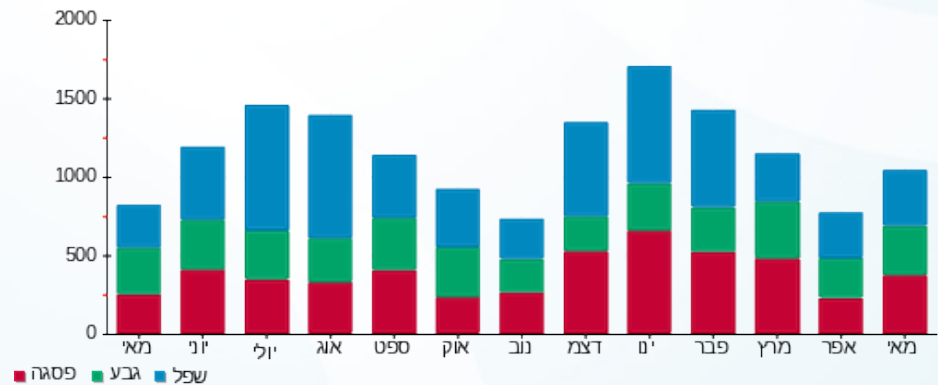

07/06/20 תאריך הפקה:
 31/05/20 תאריך קריאה נוכחית:
 01/05/20 תאריך קריאה קודמת:

שם דייר: זמיר גדי ואנדראה סולטר - 2792A
 שם אתר: קיבוץ להבות חביבה

לקוח/ה נכבד/ה, אנו מתכבדים להגיש את חישוב צריכת החשמל לתקופה 01/05/20 - 31/05/20:

זמיר גדי ואנדראה סולטר - 1 - 81026093(0x0) - 2792A

סוג תעריף	סוג צריכה	קריאה קודמת	קריאה נוכחית	סה"כ צריכה בקוט"ש	מחיר לקוט"ש בא"ג	סה"כ לתשלום
פרטי חשבון עבור תאריכים:		01/05/20	31/05/20			
767		70,049.12	71,391.80	1,342.68	44.84	602.06 ₪

סה"כ לדייר:

שיא ביקוש	סה"כ
9.33	1,342.68
	602.06 ₪

ת.ד	תשלום קבוע	תשלום עבור גודל חיבור בKVA (0x0)	סה"כ	מע"מ 17.00%	סה"כ לתשלום
280	19.97 ₪	0.00 ₪	622.03 ₪	105.74 ₪	727.77 ₪
כולל מע"מ					

התפלגות חיוב בש"ח לפי תעו"ז

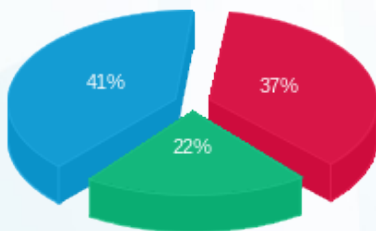

פסגה (223.22 ₪) ■
 גבע (130.25 ₪) ■
 שפל (248.59 ₪) ■

הסטוריית צריכה בקוט"ש

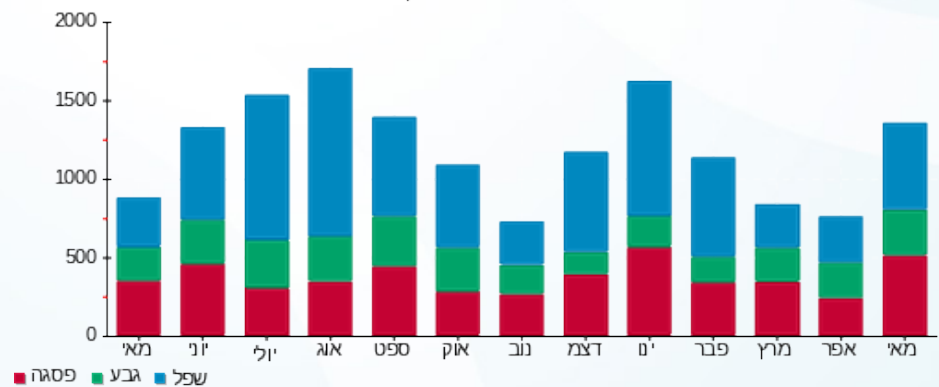



07/06/20

תאריך הפקדה:

שם דייר: זמל דביר וטל - 2051B

31/05/20

תאריך קריאה נוכחית:

שם אתר: קיבוץ להבות חביבה

01/05/20

תאריך קריאה קודמת:

לקוח/ה נכבד/ה, אנו מתכבדים להגיש את חישוב צריכת החשמל לתקופה 01/05/20 - 31/05/20:

זמל דביר וטל - 1 - (0x0)81025462 - 2051B

סוג תעריף	סוג צריכה	קריאה קודמת	קריאה נוכחית	סה"כ צריכה בקוט"ש	מחיר לקוט"ש בא"ג	סה"כ לתשלום
פרטי חשבון עבור תאריכים:						
777	פסגה	01/05/20	31/05/20	194.06	45.44	88.18 ₪
778	גבע	8,807.80	8,930.28	122.49	37.65	46.12 ₪
779	שפל	20,017.20	20,231.72	214.51	31.07	66.65 ₪

סה"כ לדייר:

פסגה	גבע	שפל	סה"כ	שיא ביקוש
194.06	122.49	214.51	531.06	6.76
₪ 88.18	₪ 46.12	₪ 66.65	₪ 200.95	

סה"כ צריכה

סה"כ לתשלום

ת.ד. 430	תשלום קבוע	₪ 36.10
	תשלום עבור גודל חיבור בKVA (0x0)	₪ 0.00
	סה"כ	₪ 237.05
	מע"מ 17.00%	₪ 40.30
כולל מע"מ	סה"כ לתשלום	₪ 277.34

התפלגות חיוב בש"ח לפי תעו"ז

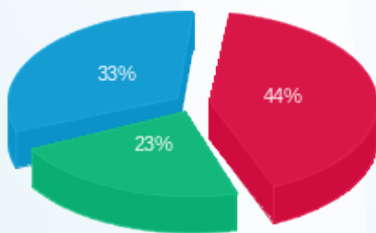

פסגה (₪ 88.18) 44%
גבע (₪ 46.12) 23%
שפל (₪ 66.65) 33%

הסטוריית צריכה בקוט"ש

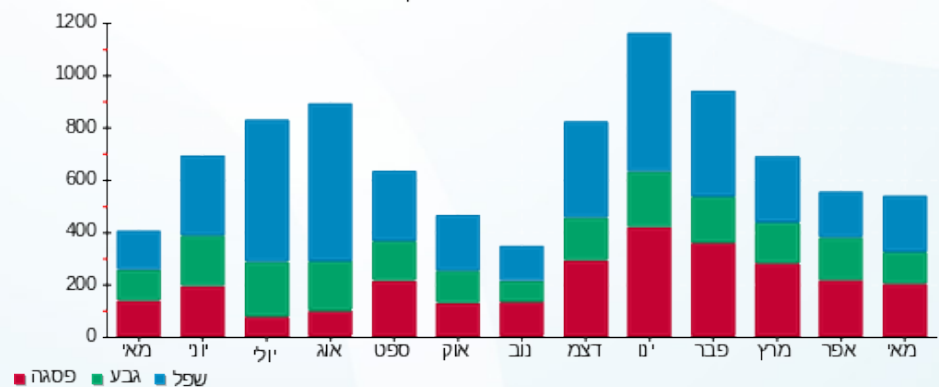

07/06/20 תאריך הפקה:
 31/05/20 תאריך קריאה נוכחית:
 01/05/20 תאריך קריאה קודמת:

שם דייר: חאיק אורי ועל - 2401A
 שם אתר: קיבוץ להבות חביבה

לקוח/ה נכבד/ה, אנו מתכבדים להגיש את חישוב צריכת החשמל לתקופה 01/05/20 - 31/05/20:

חאיק אורי ועל - 1 - (0x0)81026355 - 2401A

סוג תעריף	סוג צריכה	קריאה קודמת	קריאה נוכחית	סה"כ צריכה בקוט"ש	מחיר לקוט"ש בא"ג	סה"כ לתשלום
		01/05/20	31/05/20			
767		21,583.15	22,588.91	1,005.76	44.84	450.98 ₪

סה"כ לדייר:

שיא ביקוש	סה"כ
9.42	1,005.76
	450.98 ₪

תשלום קבוע	תשלום עבור גודל חיבור בKVA (0x0)	סה"כ	מע"מ 17.00%	סה"כ לתשלום	כולל מע"מ
19.97 ₪	0.00 ₪	470.95 ₪	80.06 ₪	551.01 ₪	

התפלגות חיוב בש"ח לפי תעו"ז

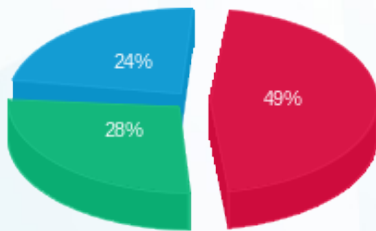

פסגה (219.25 ₪) ■
 גבע (124.43 ₪) ■
 שפל (107.31 ₪) ■

הסטוריית צריכה בקוט"ש

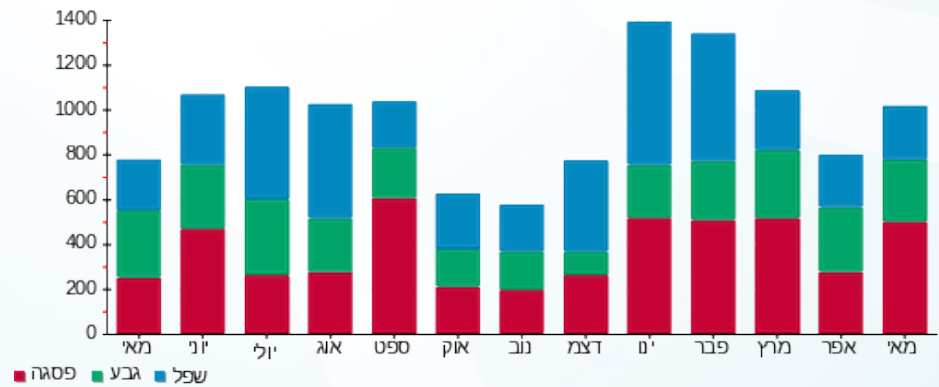

07/06/20 תאריך הפקה:
 31/05/20 תאריך קריאה נוכחית:
 01/05/20 תאריך קריאה קודמת:

שם דייר: חאיק שאול - 2101B
 שם אתר: קיבוץ להבות חביבה

לקוח/ה נכבד/ה, אנו מתכבדים להגיש את חישוב צריכת החשמל לתקופה 01/05/20 - 31/05/20:

חאיק שאול - 1 - 81024611 (0x0) - 2101B

סוג תעריף	סוג צריכה	קריאה קודמת	קריאה נוכחית	סה"כ צריכה בקוט"ש	מחיר לקוט"ש בא"ג	סה"כ לתשלום
פרטי חשבון עבור תאריכים:		01/05/20	31/05/20			
767		15,066.97	15,657.23	590.26	44.84	264.67 ₪

סה"כ לדייר:

שיא ביקוש	סה"כ
6.42	590.26
	264.67 ₪

ת.ד 66	תשלום קבוע	תשלום עבור גודל חיבור ב-KVA (0x0)	סה"כ	מע"מ 17.00%	סה"כ לתשלום	כולל מע"מ
19.97 ₪	0.00 ₪	284.64 ₪	48.39 ₪	333.03 ₪		

התפלגות חיוב בש"ח לפי תעו"ז

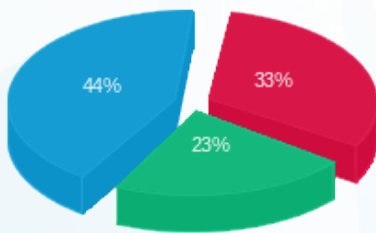

פסגה (86.43 ₪)
 גבע (60.83 ₪)
 שפל (117.41 ₪)

הסטוריית צריכה בקוט"ש

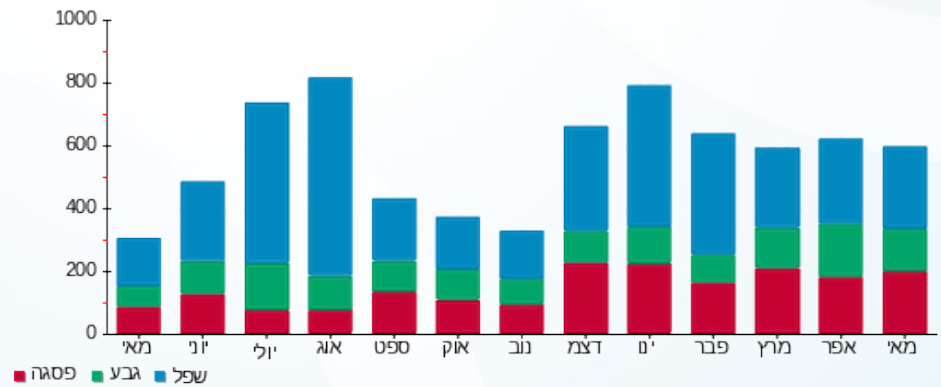

07/06/20 תאריך הפקדה:
 31/05/20 תאריך קריאה נוכחית:
 01/05/20 תאריך קריאה קודמת:

שם דייר: חגבי (נווה) רותם ואלון - 3631B
 שם אתר: קיבוץ להבות חביבה

לקוח/ה נכבד/ה, אנו מתכבדים להגיש את חישוב צריכת החשמל לתקופה 01/05/20 - 31/05/20:

חגבי (נווה) רותם ואלון - 1 - 81026166 (0x0) - 3631B

סוג תעריף	סוג צריכה	קריאה קודמת	קריאה נוכחית	סה"כ צריכה בקוט"ש	מחיר לקוט"ש בא"ג	סה"כ לתשלום
פרטי חשבון עבור תאריכים:		01/05/20	31/05/20			
767		55,204.31	56,094.61	890.30	44.84	399.21 ₪

סה"כ לדייר:

שיא ביקוש	סה"כ
6.68	890.30
	399.21 ₪

ת.ד 36	תשלום קבוע	תשלום עבור גודל חיבור בKVA (0x0)	סה"כ	מע"מ 17.00%	סה"כ לתשלום	כולל מע"מ
19.97 ₪	0.00 ₪	419.18 ₪	71.26 ₪	490.44 ₪		

התפלגות חיוב בש"ח לפי תעו"ז

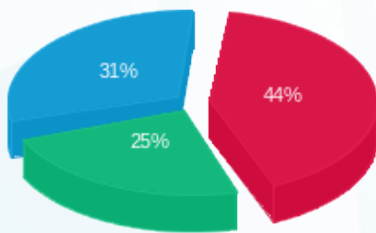

פסגה (175.75 ₪) ■
 גבע (98.22 ₪) ■
 שפל (125.24 ₪) ■

הסטוריית צריכה בקוט"ש

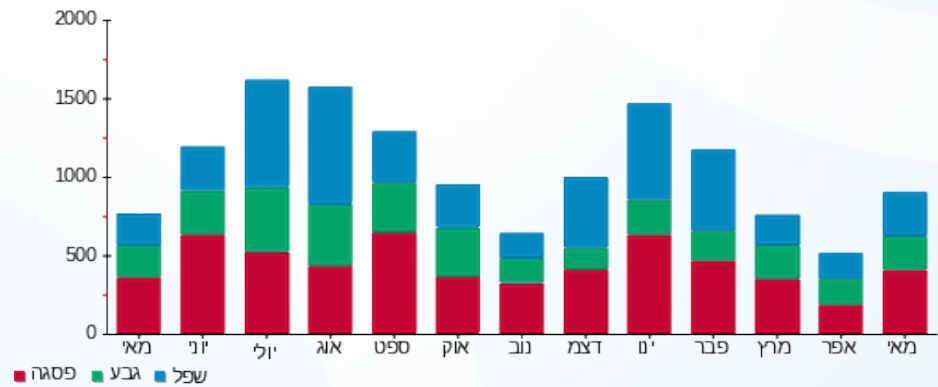

07/06/20 תאריך הפקה:
 31/05/20 תאריך קריאה נוכחית:
 01/05/20 תאריך קריאה קודמת:

שם דייר: חדש אורי וסילביה - 2782A
 שם אתר: קיבוץ להבות חביבה

לקוח/ה נכבד/ה, אנו מתכבדים להגיש את חישוב צריכת החשמל לתקופה 01/05/20 - 31/05/20:

חדש אורי וסילביה - 1 - 2782A - (0x0)81025458

סוג תעריף	סוג צריכה	קריאה קודמת	קריאה נוכחית	סה"כ צריכה בקוט"ש	מחיר לקוט"ש בא"ג	סה"כ לתשלום
פרטי חשבון עבור תאריכים:		01/05/20	31/05/20			
767		139,053.73	140,716.48	1,662.75	44.84	745.58 ₪

סה"כ לדייר:

סה"כ	שיא ביקוש
1,662.75	9.67
745.58 ₪	

ת.ד	תשלום קבוע	סה"כ לתשלום
374	19.97 ₪	
	0.00 ₪	
	765.55 ₪	
	130.14 ₪	
	895.69 ₪	
כולל מע"מ		
		17.00% מע"מ
		תשלום עבור גודל חיבור בKVA (0x0)

התפלגות חיוב בש"ח לפי תעו"ז

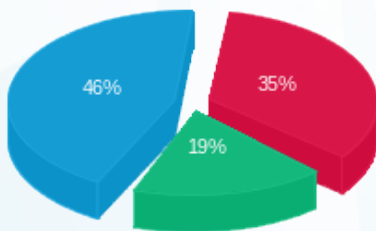

פסגה (263.44 ₪)
 גבע (138.68 ₪)
 שפל (343.46 ₪)

הסטוריית צריכה בקוט"ש

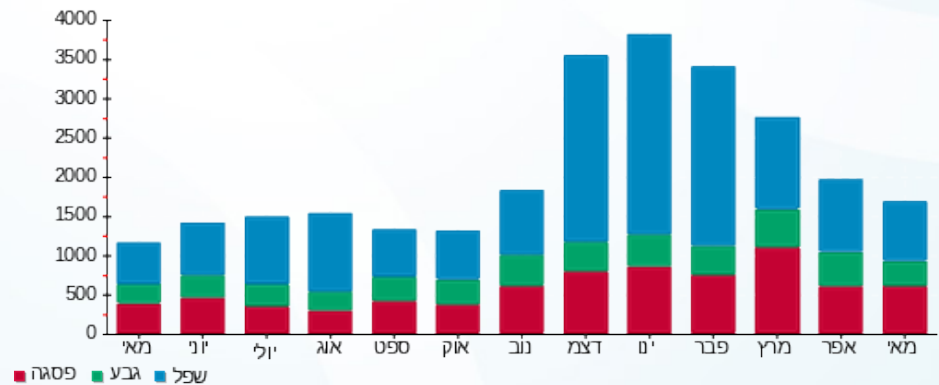

07/06/20 תאריך הפקה:
 31/05/20 תאריך קריאה נוכחית:
 01/05/20 תאריך קריאה קודמת:

שם דייר: חזן אמיר ולירן - 2112B
 שם אתר: קיבוץ להבות חביבה

לקוח/ה נכבד/ה, אנו מתכבדים להגיש את חישוב צריכת החשמל לתקופה 01/05/20 - 31/05/20:

חזן אמיר ולירן - 1 - 81025766 (0x0) - 2112B

סוג תעריף	סוג צריכה	קריאה קודמת	קריאה נוכחית	סה"כ צריכה בקוט"ש	מחיר לקוט"ש בא"ג	סה"כ לתשלום
פרטי חשבון עבור תאריכים:		01/05/20	31/05/20			
767		135,281.81	137,188.34	1,906.53	44.84	854.89 ₪

סה"כ לדייר:

סה"כ	שיא ביקוש
1,906.53	14.03
854.89 ₪	

ת.ד 6	תשלום קבוע	סה"כ לתשלום
	19.97 ₪	
	0.00 ₪	
	874.86 ₪	
	148.73 ₪	
	1,023.59 ₪	
	תשלום עבור גודל חיבור בKVA (0x0)	
	סה"כ	
	מע"מ 17.00%	
כולל מע"מ		

התפלגות חיוב בש"ח לפי תעו"ז

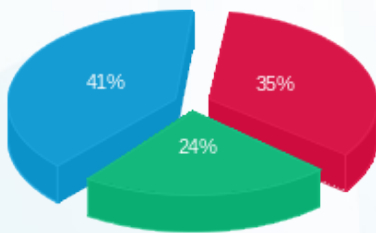

פסגה (296.35 ₪)
 גבע (206.32 ₪)
 שפל (352.22 ₪)

הסטוריית צריכה בקוט"ש

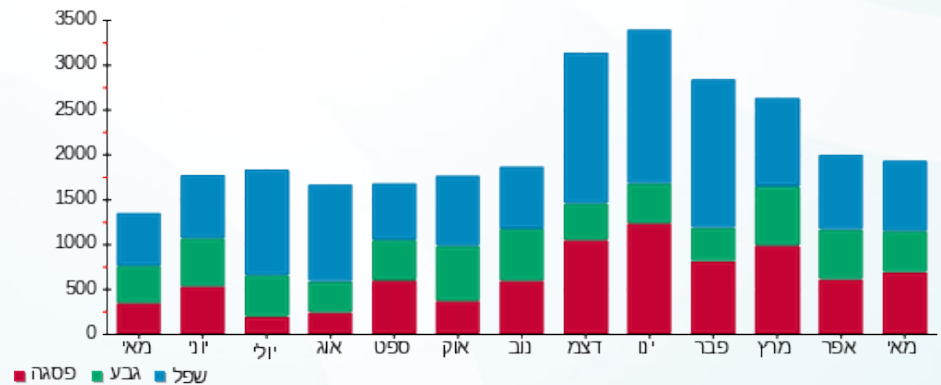

07/06/20 תאריך הפקה:
 31/05/20 תאריך קריאה נוכחית:
 01/05/20 תאריך קריאה קודמת:

שם דייר: חן שגיא וגני - 3012K
 שם אתר: קיבוץ להבות חביבה

לקוח/ה נכבד/ה, אנו מתכבדים להגיש את חישוב צריכת החשמל לתקופה 01/05/20 - 31/05/20:

חן שגיא וגני - 1 - 81025286(0x0) - 3012K

סוג תעריף	סוג צריכה	קריאה קודמת	קריאה נוכחית	סה"כ צריכה בקוט"ש	מחיר לקוט"ש בא"ג	סה"כ לתשלום
פרטי חשבון עבור תאריכים:		01/05/20	31/05/20			
767		88,862.32	90,157.47	1,295.15	44.84	580.74 ₪

סה"כ לדייר:

שיא ביקוש	סה"כ
11.88	1,295.15
	580.74 ₪

19.97 ₪	תשלום קבוע תשלום עבור גודל חיבור בKVA (0x0) סה"כ מע"מ 17.00%	ת.ד 448
0.00 ₪		
600.71 ₪		
102.12 ₪		
702.83 ₪	סה"כ לתשלום	כולל מע"מ

התפלגות חיוב בש"ח לפי תעו"ז

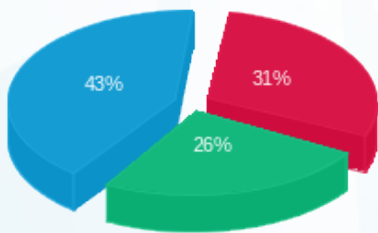

פסגה (178.25 ₪) ■
 גבע (151.77 ₪) ■
 שפל (250.73 ₪) ■

הסטוריית צריכה בקוט"ש

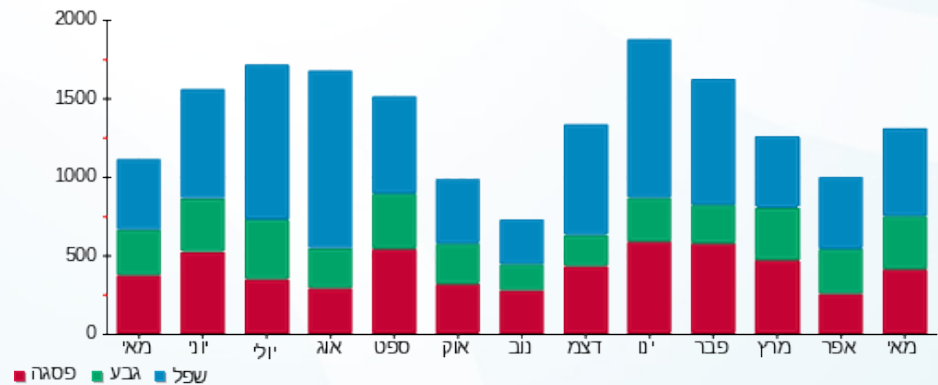

07/06/20 תאריך הפקה:
 31/05/20 תאריך קריאה נוכחית:
 01/05/20 תאריך קריאה קודמת:

שם דייר: חנש ביבר אלינור - 3563B
 שם אתר: קיבוץ להבות חביבה

לקוח/ה נכבד/ה, אנו מתכבדים להגיש את חישוב צריכת החשמל לתקופה 01/05/20 - 31/05/20:

חנש ביבר אלינור - 1 - 81025796(0x0) - 3563B

סוג תעריף	סוג צריכה	קריאה קודמת	קריאה נוכחית	סה"כ צריכה בקוט"ש	מחיר לקוט"ש בא"ג	סה"כ לתשלום
פרטי חשבון עבור תאריכים:		01/05/20	31/05/20			
757		26,128.86	26,446.56	317.70	44.84	142.46 ₪

סה"כ לדייר:

שיא ביקוש	סה"כ
3.56	317.70
	142.46 ₪

18.78 ₪	תשלום קבוע תשלום עבור גודל חיבור בKVA (0x0) סה"כ מע"מ 17.00%	296 ת.ד
0.00 ₪		
161.24 ₪		
27.41 ₪		
188.65 ₪	סה"כ לתשלום	כולל מע"מ

התפלגות חיוב בש"ח לפי תעו"ז

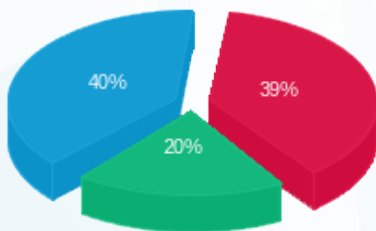

פסגה (56.09 ₪)
 גבע (28.80 ₪)
 שפל (57.56 ₪)

הסטוריית צריכה בקוט"ש

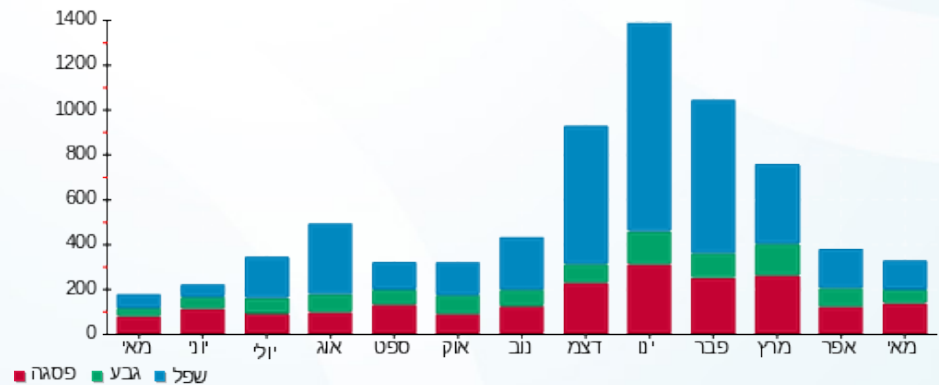



07/06/20

תאריך הפקדה:

שם דייר: חנש סתו - 3701B
שם אתר: קיבוץ להבות חביבה

31/05/20

תאריך קריאה נוכחית:

01/05/20

תאריך קריאה קודמת:

לקוח/ה נכבד/ה, אנו מתכבדים להגיש את חישוב צריכת החשמל לתקופה 01/05/20 - 31/05/20:

חנש סתו - 1 - 81025682 (0x0) - 3701B

סוג תעריף	סוג צריכה	קריאה קודמת	קריאה נוכחית	סה"כ צריכה בקוט"ש	מחיר לקוט"ש בא"ג	סה"כ לתשלום
פרטי חשבון עבור תאריכים:						
777	פסגה	01/05/20	31/05/20	195.91	45.44	89.02 ₪
778	גבע	10,890.35	11,021.96	131.61	37.65	49.55 ₪
779	שפל	29,426.55	29,649.65	223.10	31.07	69.32 ₪

סה"כ לדייר:

פסגה	גבע	שפל	סה"כ	שיא ביקוש
195.91	131.61	223.10	550.62	6.48
₪ 89.02	₪ 49.55	₪ 69.32	₪ 207.89	

סה"כ צריכה
סה"כ לתשלום

ת.ד. 238	תשלום קבוע	₪ 36.10
	תשלום עבור גודל חיבור בKVA (0x0)	₪ 0.00
	סה"כ	₪ 243.99
	מע"מ 17.00%	₪ 41.48
כולל מע"מ	סה"כ לתשלום	₪ 285.47

התפלגות חיוב בש"ח לפי תעו"ז

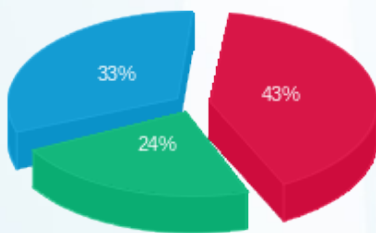

פסגה (₪ 89.02) 43%
גבע (₪ 49.55) 24%
שפל (₪ 69.32) 33%

הסטוריית צריכה בקוט"ש

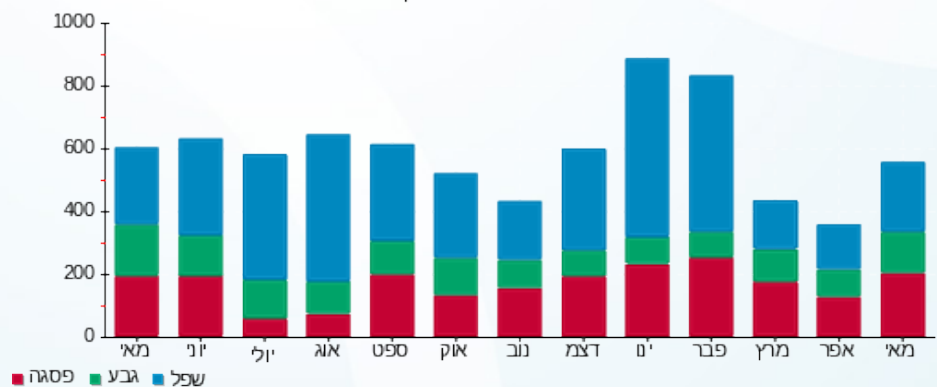



07/06/20 תאריך הפקה:
 31/05/20 תאריך קריאה נוכחית:
 01/05/20 תאריך קריאה קודמת:

שם דייר: חגש רותי וסעדי - 3282K
 שם אתר: קיבוץ להבות חביבה

לקוח/ה נכבד/ה, אנו מתכבדים להגיש את חישוב צריכת החשמל לתקופה 01/05/20 - 31/05/20:

חגש רותי וסעדי - 1 - (0x0)81025440 - 3282K

סוג תעריף	סוג צריכה	קריאה קודמת	קריאה נוכחית	סה"כ צריכה בקוט"ש	מחיר לקוט"ש בא"ג	סה"כ לתשלום
פרטי חשבון עבור תאריכים:		01/05/20	31/05/20			
767		78,855.50	79,405.81	550.31	44.84	246.76 ₪

סה"כ לדייר:

סה"כ	שיא ביקוש
550.31	6.48
246.76 ₪	

ת.ד 444	תשלום קבוע	36.10 ₪
	תשלום עבור גודל חיבור בKVA (0x0)	0.00 ₪
	סה"כ	282.86 ₪
	מע"מ 17.00%	48.09 ₪
כולל מע"מ	סה"כ לתשלום	330.95 ₪

התפלגות חיוב בש"ח לפי תעו"ז

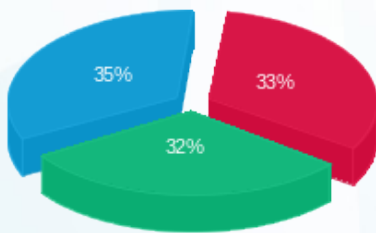

פסגה (82.48 ₪)
 גבע (78.29 ₪)
 שפל (85.99 ₪)

הסטוריית צריכה בקוט"ש

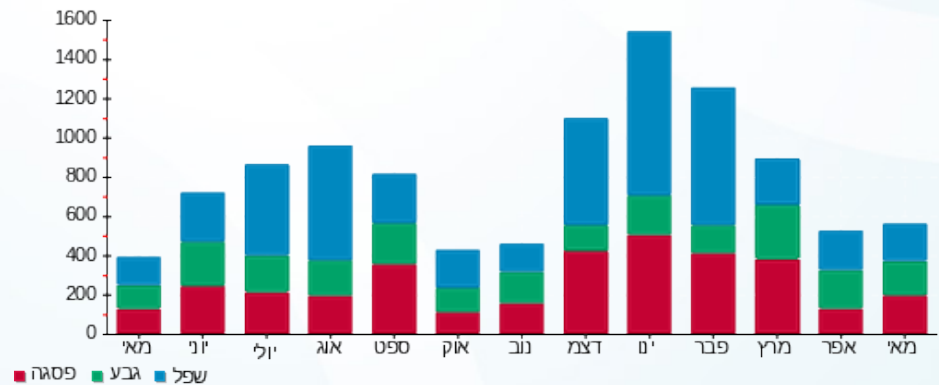

07/06/20 תאריך הפקה:
 31/05/20 תאריך קריאה נוכחית:
 01/05/20 תאריך קריאה קודמת:

שם דייר: טוכנד רז ושירה - 2712A
 שם אתר: קיבוץ להבות חביבה

לקוח/ה נכבד/ה, אנו מתכבדים להגיש את חישוב צריכת החשמל לתקופה 01/05/20 - 31/05/20:

טוכנד רז ושירה - 1 - 81025318 (0x0) - 2712A

סוג תעריף	סוג צריכה	קריאה קודמת	קריאה נוכחית	סה"כ צריכה בקוט"ש	מחיר לקוט"ש בא"ג	סה"כ לתשלום
פרטי חשבון עבור תאריכים:		01/05/20	31/05/20			
767		135,003.51	136,123.82	1,120.31	44.84	502.35 ₪

סה"כ לדייר:

סה"כ	שיא ביקוש
1,120.31	10.37
502.35 ₪	

ת.ד	תשלום קבוע	סה"כ לתשלום
436	19.97 ₪	
	0.00 ₪	
	522.32 ₪	
	88.79 ₪	
כולל מע"מ	611.11 ₪	

תשלום עבור גודל חיבור בKVA (0x0) מע"מ 17.00%

התפלגות חיוב בש"ח לפי תעו"ז

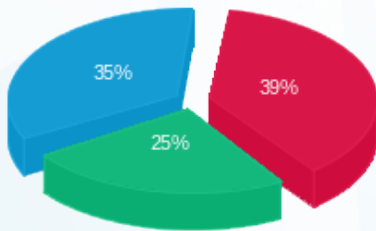

פסגה (₪ 197.32)
 גבע (₪ 127.80)
 שפל (₪ 177.22)

הסטוריית צריכה בקוט"ש

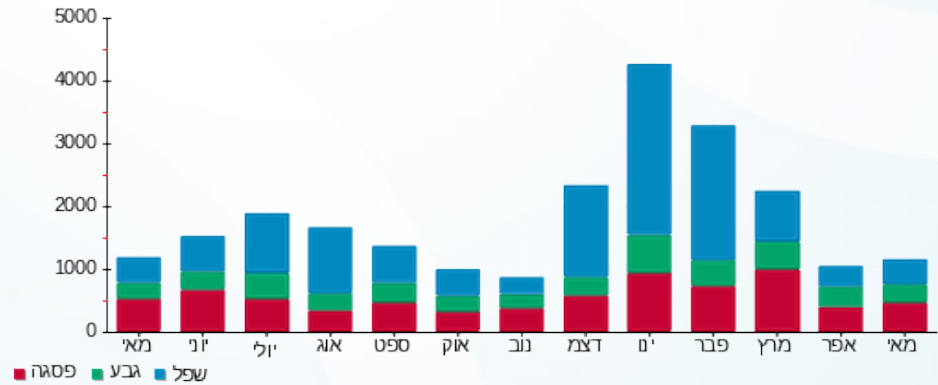

07/06/20 תאריך הפקה:
 31/05/20 תאריך קריאה נוכחית:
 01/05/20 תאריך קריאה קודמת:

שם דייר: טל דודו ודבורה - 3511B
 שם אתר: קיבוץ להבות חביבה

לקוח/ה נכבד/ה, אנו מתכבדים להגיש את חישוב צריכת החשמל לתקופה 01/05/20 - 31/05/20:

טל דודו ודבורה - 1 - 81026011 (0x0) - 3511B

סוג תעריף	סוג צריכה	קריאה קודמת	קריאה נוכחית	סה"כ צריכה בקוט"ש	מחיר לקוט"ש בא"ג	סה"כ לתשלום
פרטי חשבון עבור תאריכים:		01/05/20	31/05/20			
767		70,386.74	71,102.20	715.46	44.84	320.81 ₪

סה"כ לדייר:

סה"כ	שיא ביקוש
715.46	6.66
320.81 ₪	

19.97 ₪	תשלום קבוע תשלום עבור גודל חיבור בKVA (0x0) סה"כ מע"מ 17.00%	312 ת.ד
0.00 ₪		
340.78 ₪		
57.93 ₪		
398.71 ₪	סה"כ לתשלום	כולל מע"מ

התפלגות חיוב בש"ח לפי תעו"ז

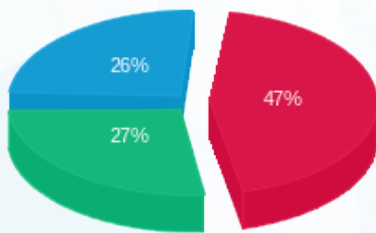

פסגה (151.39 ₪)
 גבע (86.86 ₪)
 שפל (82.56 ₪)

הסטוריית צריכה בקוט"ש

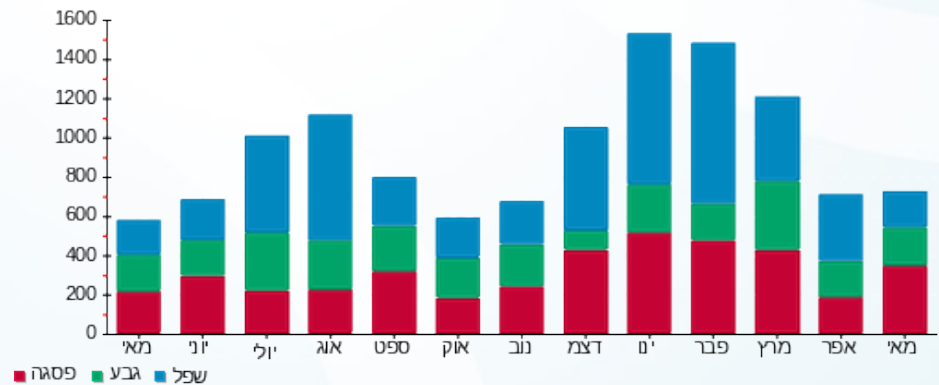

07/06/20 תאריך הפקה:
 31/05/20 תאריך קריאה נוכחית:
 01/05/20 תאריך קריאה קודמת:

שם דייר: טנבוים (סגל) סיגלית וחו - 3632B
 שם אתר: קיבוץ להבות חביבה

לקוח/ה נכבד/ה, אנו מתכבדים להגיש את חישוב צריכת החשמל לתקופה 01/05/20 - 31/05/20:

טנבוים (סגל) סיגלית וחו - 1 - 81026460 (0x0) - 3632B

סוג תעריף	סוג צריכה	קריאה קודמת	קריאה נוכחית	סה"כ צריכה בקוט"ש	מחיר לקוט"ש בא"ג	סה"כ לתשלום
פרטי חשבון עבור תאריכים:						
777	פסגה	01/05/20	31/05/20	201.64	45.44	91.63 ₪
778	גבע	5,148.89	5,275.66	126.77	37.65	47.73 ₪
779	שפל	16,004.20	16,188.18	183.98	31.07	57.16 ₪

סה"כ לדייר:

פסגה	גבע	שפל	סה"כ	שיא ביקוש
201.64	126.77	183.98	512.39	6.46
91.63 ₪	47.73 ₪	57.16 ₪	196.52 ₪	

סה"כ צריכה
 סה"כ לתשלום

ת.ד. 237	תשלום קבוע	91.63 ₪
	תשלום עבור גודל חיבור ב KVA (0x0)	0.00 ₪
	סה"כ	232.62 ₪
	מע"מ 17.00%	39.54 ₪
כולל מע"מ	סה"כ לתשלום	272.16 ₪

התפלגות חיוב בש"ח לפי תעו"ז

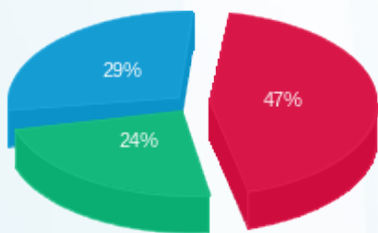

פסגה (91.63 ₪)
 גבע (47.73 ₪)
 שפל (57.16 ₪)

הסטוריית צריכה בקוט"ש

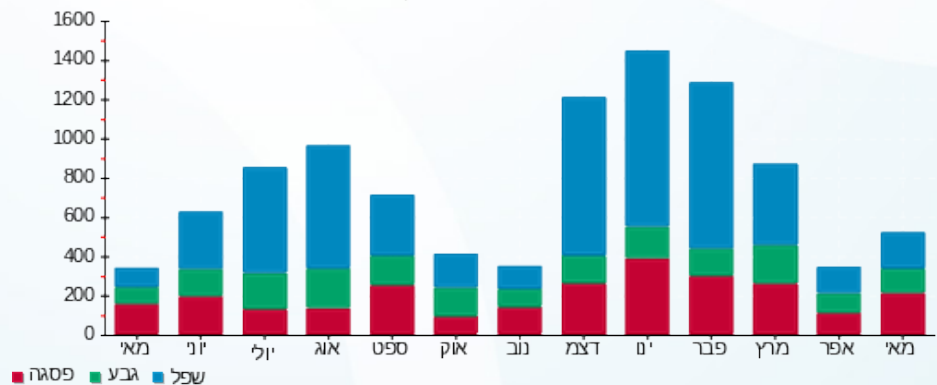

07/06/20 תאריך הפקה:
 31/05/20 תאריך קריאה נוכחית:
 01/05/20 תאריך קריאה קודמת:

שם דייר: ידן אמנון (אלעזר גלעד) - 2191B
 שם אתר: קיבוץ להבות חביבה

לקוח/ה נכבד/ה, אנו מתכבדים להגיש את חישוב צריכת החשמל לתקופה 01/05/20 - 31/05/20:

ידן אמנון (אלעזר גלעד) - 1 - 81025659(0x0) - 2191B

סוג תעריף	סוג צריכה	קריאה קודמת	קריאה נוכחית	סה"כ צריכה בקוט"ש	מחיר לקוט"ש בא"ג	סה"כ לתשלום
פרטי חשבון עבור תאריכים:		01/05/20	31/05/20			
767		108,401.43	109,561.47	1,160.04	44.84	520.16 ₪

סה"כ לדייר:

סה"כ	שיא ביקוש
1,160.04	8.87
520.16 ₪	

ת.ד	תשלום קבוע	תשלום עבור גודל חיבור בKVA (0x0)	סה"כ	מע"מ 17.00%	סה"כ לתשלום
63	19.97 ₪	0.00 ₪	540.13 ₪	91.82 ₪	631.96 ₪
כולל מע"מ					

התפלגות חיוב בש"ח לפי תעו"ז

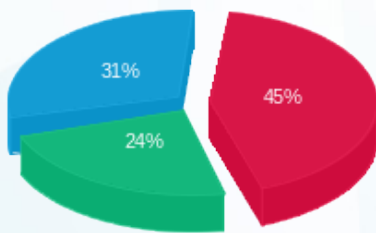

פסגה (235.17 ₪) ■
 גבע (125.68 ₪) ■
 שפל (159.31 ₪) ■

הסטוריית צריכה בקוט"ש

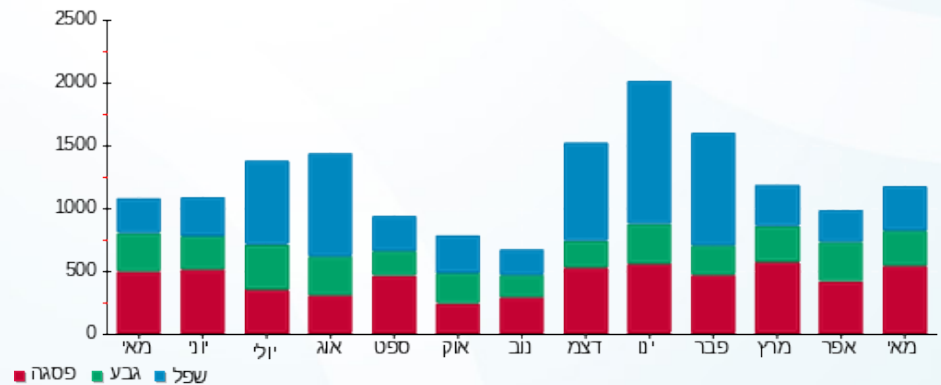

07/06/20 תאריך הפקה:
 31/05/20 תאריך קריאה נוכחית:
 01/05/20 תאריך קריאה קודמת:

שם דייר: ידן רוטי - 3112K
 שם אתר: קיבוץ להבות חביבה

לקוח/ה נכבד/ה, אנו מתכבדים להגיש את חישוב צריכת החשמל לתקופה 01/05/20 - 31/05/20:

ידן רוטי - 1 - (0x0)81026024 - 3112K

סוג תעריף	סוג צריכה	קריאה קודמת	קריאה נוכחית	סה"כ צריכה בקוט"ש	מחיר לקוט"ש בא"ג	סה"כ לתשלום
פרטי חשבון עבור תאריכים:		01/05/20	31/05/20			
757		63,950.56	64,804.48	853.92	44.84	382.90 ₪

סה"כ לדייר:

שיא ביקוש	סה"כ
6.26	853.92
	382.90 ₪

18.78 ₪	תשלום קבוע תשלום עבור גודל חיבור בKVA (0x0) סה"כ מע"מ 17.00%	384 ת.ד
0.00 ₪		
401.68 ₪		
68.29 ₪		
469.96 ₪	סה"כ לתשלום	כולל מע"מ

התפלגות חיוב בש"ח לפי תעו"ז

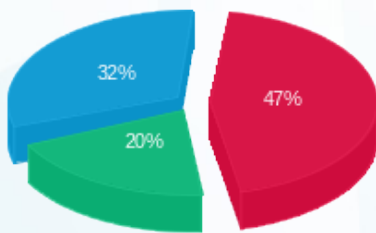

פסגה (181.24 ₪)
 גבע (77.42 ₪)
 שפל (124.24 ₪)

הסטוריית צריכה בקוט"ש

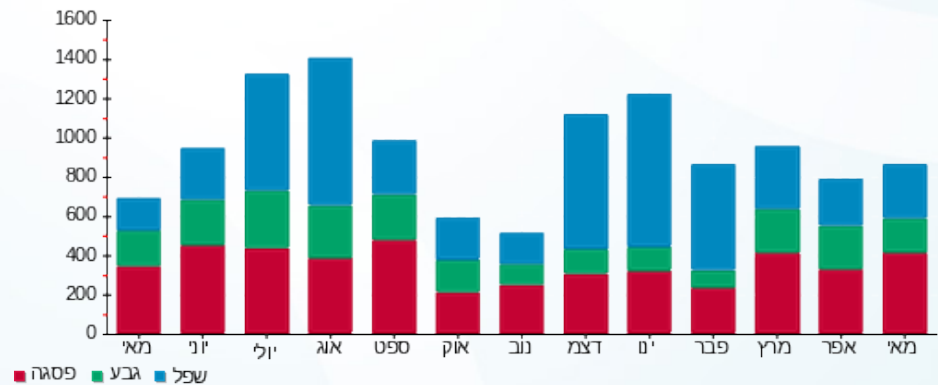

07/06/20 תאריך הפקה:
 31/05/20 תאריך קריאה נוכחית:
 01/05/20 תאריך קריאה קודמת:

שם דייר: יוחאי יחיאל ושילה - 2801A
 שם אתר: קיבוץ להבות חביבה

לקוח/ה נכבד/ה, אנו מתכבדים להגיש את חישוב צריכת החשמל לתקופה 01/05/20 - 31/05/20:

יוחאי יחיאל ושילה - 1 - 81025674 (0x0) - 2801A

סוג תעריף	סוג צריכה	קריאה קודמת	קריאה נוכחית	סה"כ צריכה בקוט"ש	מחיר לקוט"ש בא"ג	סה"כ לתשלום
פרטי חשבון עבור תאריכים:		01/05/20	31/05/20			
767		69,505.56	70,343.46	837.89	44.84	375.71 ₪

סה"כ לדייר:

סה"כ	שיא ביקוש
837.89	6.83
375.71 ₪	

ת.ד 5	תשלום קבוע	סה"כ לתשלום
19.97 ₪		
0.00 ₪	תשלום עבור גודל חיבור בKVA (0x0)	
395.68 ₪	סה"כ	
67.27 ₪	מע"מ 17.00%	
462.95 ₪	סה"כ לתשלום	כולל מע"מ

התפלגות חיוב בש"ח לפי תעו"ז

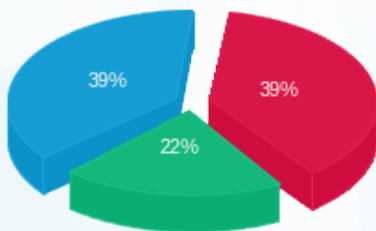

פסגה (₪ 148.23)
 גבע (₪ 81.01)
 שפל (₪ 146.48)

הסטוריית צריכה בקוט"ש

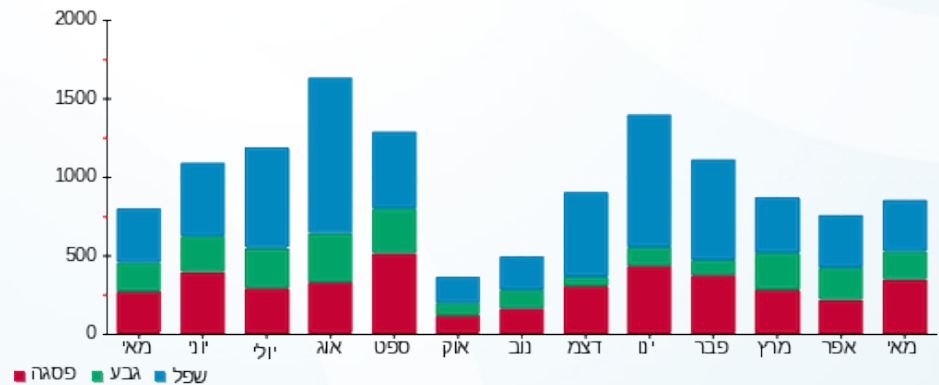

07/06/20 תאריך הפקה:
 31/05/20 תאריך קריאה נוכחית:
 01/05/20 תאריך קריאה קודמת:

שם דייר: יניב לאה וחיליק - 3552B
 שם אתר: קיבוץ להבות חביבה

לקוח/ה נכבד/ה, אנו מתכבדים להגיש את חישוב צריכת החשמל לתקופה 01/05/20 - 31/05/20:

יניב לאה וחיליק - 1 - 81026070 (0x0) - 3552B

סוג תעריף	סוג צריכה	קריאה קודמת	קריאה נוכחית	סה"כ צריכה בקוט"ש	מחיר לקוט"ש בא"ג	סה"כ לתשלום
פרטי חשבון עבור תאריכים:		01/05/20	31/05/20			
767		60,280.86	60,936.41	655.55	44.84	293.95 ₪

סה"כ לדייר:

סה"כ	שיא ביקוש
655.55	5.42
293.95 ₪	

ת.ד 438	תשלום קבוע	19.97 ₪
	תשלום עבור גודל חיבור בKVA (0x0)	0.00 ₪
	סה"כ	313.92 ₪
	מע"מ 17.00%	53.37 ₪
כולל מע"מ	סה"כ לתשלום	367.28 ₪

התפלגות חיוב בש"ח לפי תעו"ז

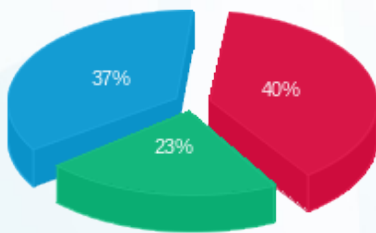

פסגה (117.80 ₪) ■
 גבע (66.61 ₪) ■
 שפל (109.54 ₪) ■

הסטוריית צריכה בקוט"ש

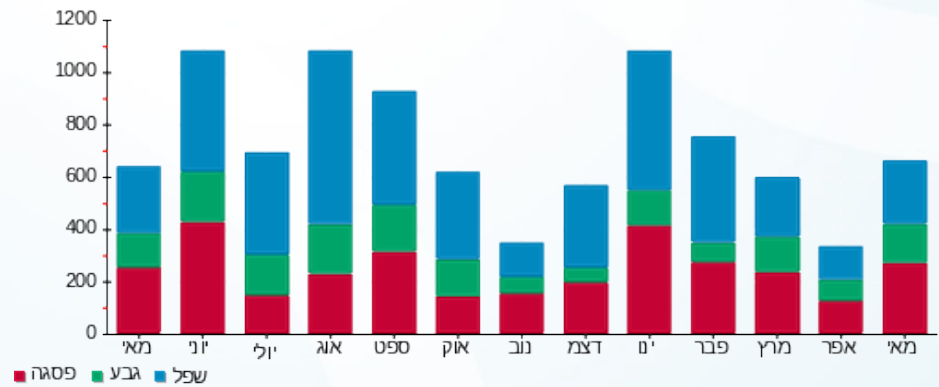

07/06/20 תאריך הפקה:
 31/05/20 תאריך קריאה נוכחית:
 01/05/20 תאריך קריאה קודמת:

שם דייר: יניב ניר - 3691B
 שם אתר: קיבוץ להבות חביבה

לקוח/ה נכבד/ה, אנו מתכבדים להגיש את חישוב צריכת החשמל לתקופה 01/05/20 - 31/05/20:

יניב ניר - 1 - 3691B - (0x0)81025307

סוג תעריף	סוג צריכה	קריאה קודמת	קריאה נוכחית	סה"כ צריכה בקוט"ש	מחיר לקוט"ש בא"ג	סה"כ לתשלום
		01/05/20	31/05/20			
767		66,745.95	67,661.93	915.98	44.84	410.73 ₪

סה"כ לדייר:

סה"כ	שיא ביקוש
915.98	8.86
410.73 ₪	

19.97 ₪	תשלום קבוע תשלום עבור גודל חיבור בKVA (0x0) סה"כ מע"מ 17.00%	51 ת.ד
0.00 ₪		
430.70 ₪		
73.22 ₪		
503.92 ₪	סה"כ לתשלום	כולל מע"מ

התפלגות חיוב בש"ח לפי תעו"ז

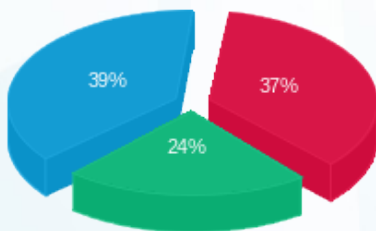

פסגה (152.37 ₪)
 גבע (97.05 ₪)
 שפל (161.31 ₪)

הסטוריית צריכה בקוט"ש

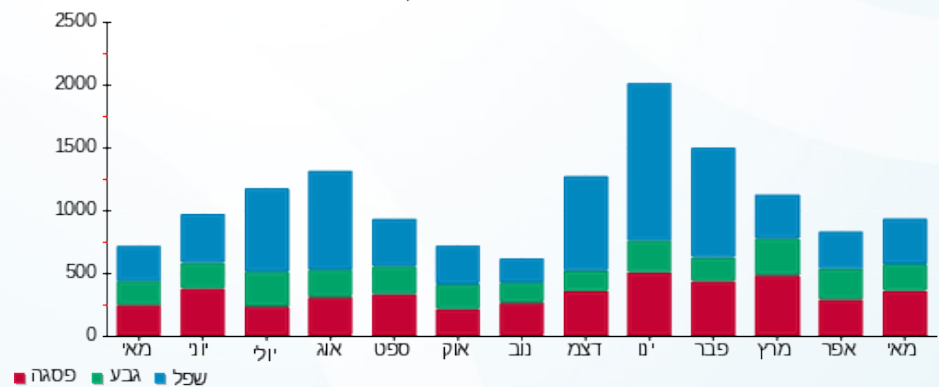



07/06/20 תאריך הפקדה:
 31/05/20 תאריך קריאה נוכחית:
 01/05/20 תאריך קריאה קודמת:

שם דייר: יסעור שירז וגיא - 2671B
 שם אתר: קיבוץ להבות חביבה

לקוח/ה נכבד/ה, אנו מתכבדים להגיש את חישוב צריכת החשמל לתקופה 01/05/20 - 31/05/20:

יסעור שירז וגיא - 1 - (0x0)81026028 - 2671B

סוג תעריף	סוג צריכה	קריאה קודמת	קריאה נוכחית	סה"כ צריכה בקוט"ש	מחיר לקוט"ש בא"ג	סה"כ לתשלום
פרטי חשבון עבור תאריכים:		01/05/20	31/05/20			
767		33,684.92	34,706.35	1,021.43	44.84	458.01 ₪

סה"כ לדייר:

סה"כ	שיא ביקוש
1,021.43	10.53
458.01 ₪	

ת.ד 21	תשלום קבוע	תשלום עבור גודל חיבור בKVA (0x0)	סה"כ	מע"מ 17.00%	סה"כ לתשלום	כולל מע"מ
	19.97 ₪	0.00 ₪	477.98 ₪	81.26 ₪	559.23 ₪	

התפלגות חיוב בש"ח לפי תעו"ז

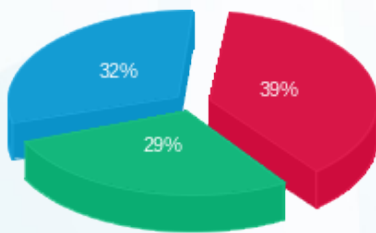

פסגה (178.87 ₪) ■
 גבע (133.97 ₪) ■
 שפל (145.17 ₪) ■

הסטוריית צריכה בקוט"ש

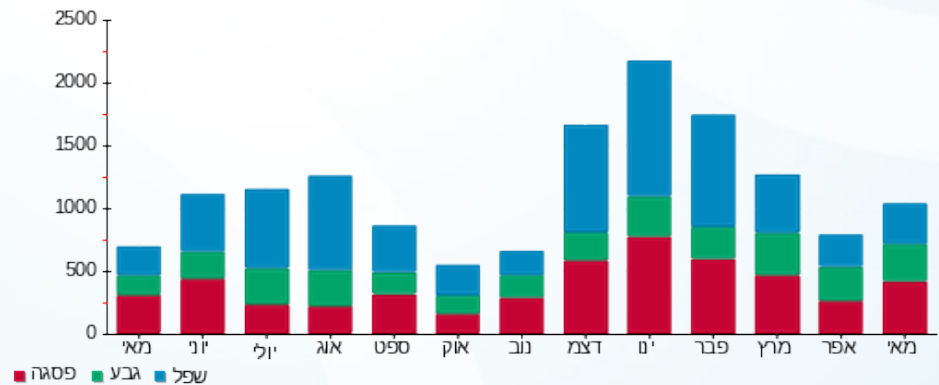

07/06/20 תאריך הפקה:
 31/05/20 תאריך קריאה נוכחית:
 01/05/20 תאריך קריאה קודמת:

שם דייר: יעקובוביץ קרן ורגב - 2012B
 שם אתר: קיבוץ להבות חביבה

לקוח/ה נכבד/ה, אנו מתכבדים להגיש את חישוב צריכת החשמל לתקופה 01/05/20 - 31/05/20:

יעקובוביץ קרן ורגב - 1 - (0x0)81025739 - 2012B

סוג תעריף	סוג צריכה	קריאה קודמת	קריאה נוכחית	סה"כ צריכה בקוט"ש	מחיר לקוט"ש בא"ג	סה"כ לתשלום
פרטי חשבון עבור תאריכים:		01/05/20	31/05/20			
767		84,845.99	86,162.29	1,316.31	44.84	590.23 ₪

סה"כ לדייר:

שיא ביקוש	סה"כ
11.69	1,316.31
	590.23 ₪

19.97 ₪	תשלום קבוע תשלום עבור גודל חיבור בKVA (0x0) סה"כ מע"מ 17.00%	ת.ד 401
0.00 ₪		
610.20 ₪		
103.73 ₪		
713.94 ₪	סה"כ לתשלום	כולל מע"מ

התפלגות חיוב בש"ח לפי תעו"ז

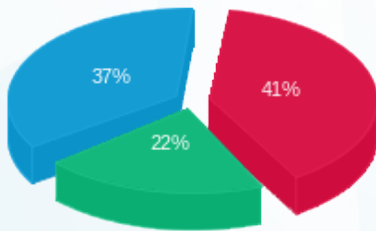

פסגה (244.34 ₪) ■
 גבע (127.03 ₪) ■
 שפל (218.86 ₪) ■

הסטוריית צריכה בקוט"ש

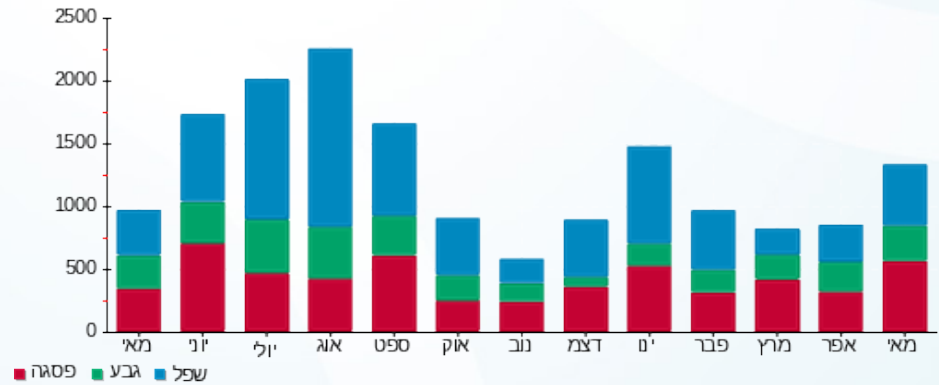

07/06/20 תאריך הפקה:
 31/05/20 תאריך קריאה נוכחית:
 01/05/20 תאריך קריאה קודמת:

שם דייר: יצחקי יונה וסוזן - 3111K
 שם אתר: קיבוץ להבות חביבה

לקוח/ה נכבד/ה, אנו מתכבדים להגיש את חישוב צריכת החשמל לתקופה 01/05/20 - 31/05/20:

יצחקי יונה וסוזן - 1 - 81026039 (0x0) - 3111K

סוג תעריף	סוג צריכה	קריאה קודמת	קריאה נוכחית	סה"כ צריכה בקוט"ש	מחיר לקוט"ש בא"ג	סה"כ לתשלום
פרטי חשבון עבור תאריכים:		01/05/20	31/05/20			
767		71,444.11	72,121.74	677.63	44.84	303.85 ₪

סה"כ לדייר:

סה"כ	שיא ביקוש
677.63	6.66
303.85 ₪	

19.97 ₪	תשלום קבוע תשלום עבור גודל חיבור בKVA (0x0) סה"כ מע"מ 17.00%	ת.ד 334
0.00 ₪		
323.82 ₪		
55.05 ₪		
378.87 ₪	סה"כ לתשלום	כולל מע"מ

התפלגות חיוב בש"ח לפי תעו"ז

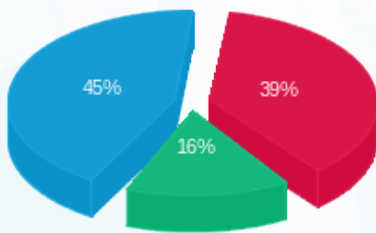

פסגה (118.13 ₪) ■
 גבע (48.14 ₪) ■
 שפל (137.58 ₪) ■

הסטוריית צריכה בקוט"ש

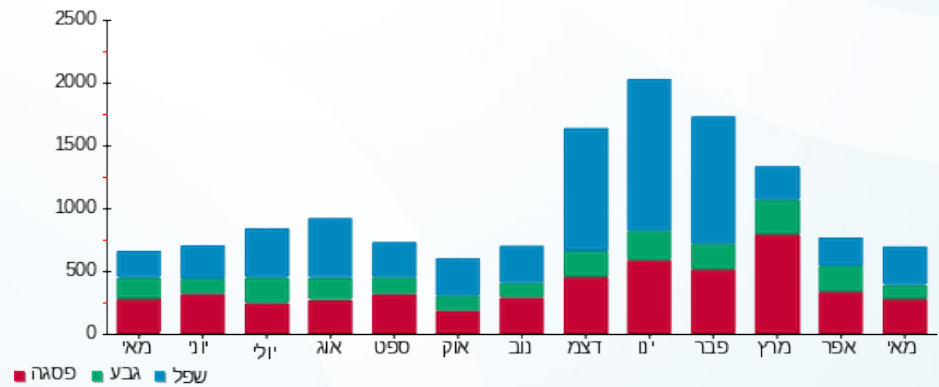

07/06/20 תאריך הפקה:
 31/05/20 תאריך קריאה נוכחית:
 01/05/20 תאריך קריאה קודמת:

שם דייר: יצחקי רן - 3022K
 שם אתר: קיבוץ להבות חביבה

לקוח/ה נכבד/ה, אנו מתכבדים להגיש את חישוב צריכת החשמל לתקופה 01/05/20 - 31/05/20:

יצחקי רן - 1 - 81024442 (0x0) - 3022K

סוג תעריף	סוג צריכה	קריאה קודמת	קריאה נוכחית	סה"כ צריכה בקוט"ש	מחיר לקוט"ש בא"ג	סה"כ לתשלום
פרטי חשבון עבור תאריכים:		01/05/20	31/05/20			
767		96,073.10	97,287.44	1,214.34	44.84	544.51 ₪

סה"כ לדייר:

סה"כ	שיא ביקוש
1,214.34	7.91
544.51 ₪	

ת.ד 1	תשלום קבוע	תשלום עבור גודל חיבור בKVA (0x0)	סה"כ	מע"מ 17.00%	סה"כ לתשלום	כולל מע"מ
	19.97 ₪	0.00 ₪	564.48 ₪	95.96 ₪	660.44 ₪	

התפלגות חיוב בש"ח לפי תעו"ז

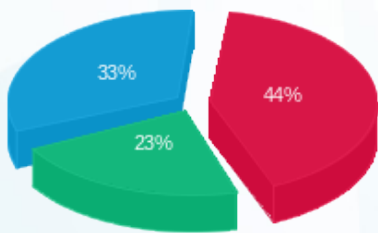

פסגה (239.58 ₪) ■
 גבע (123.40 ₪) ■
 שפל (181.53 ₪) ■

הסטוריית צריכה בקוט"ש

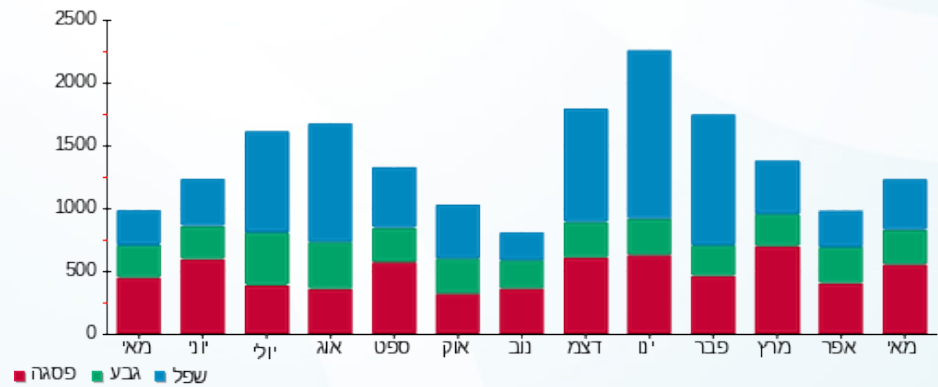

07/06/20 תאריך הפקה:
 31/05/20 תאריך קריאה נוכחית:
 01/05/20 תאריך קריאה קודמת:

שם דייר: ירון יובל והדס - 2402A
 שם אתר: קיבוץ להבות חביבה

לקוח/ה נכבד/ה, אנו מתכבדים להגיש את חישוב צריכת החשמל לתקופה 01/05/20 - 31/05/20:

ירון יובל והדס - 1 - 81026009 (0x0) - 2402A

סוג תעריף	סוג צריכה	קריאה קודמת	קריאה נוכחית	סה"כ צריכה בקוט"ש	מחיר לקוט"ש בא"ג	סה"כ לתשלום
פרטי חשבון עבור תאריכים:		01/05/20	31/05/20			
757		23,201.81	23,984.29	782.48	44.84	350.87 ₪

סה"כ לדייר:

סה"כ	שיא ביקוש
782.48	8.02
350.87 ₪	

תשלום קבוע	תשלום עבור גודל חיבור ב-KVA (0x0)	סה"כ	מע"מ 17.00%	סה"כ לתשלום	כולל מע"מ
18.78 ₪	0.00 ₪	369.65 ₪	62.84 ₪	432.49 ₪	

התפלגות חיוב בש"ח לפי תעו"ז

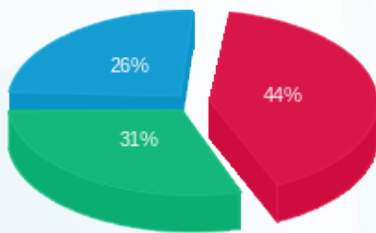

פסגה (152.64 ₪) 26%
 גבע (107.75 ₪) 31%
 שפל (90.48 ₪) 44%

הסטוריית צריכה בקוט"ש

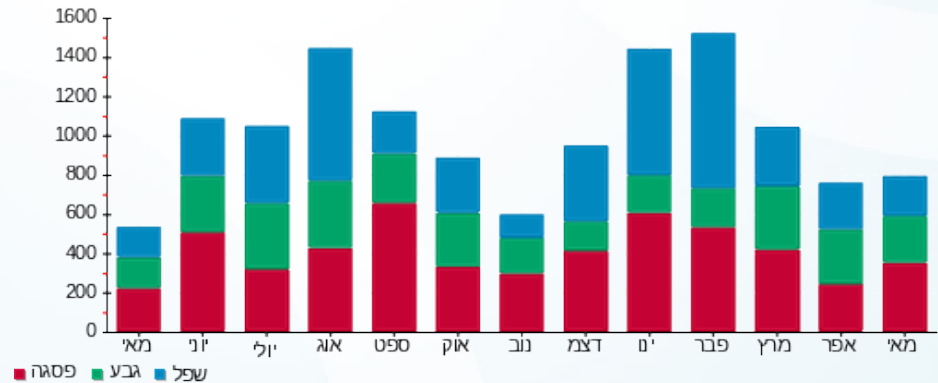

07/06/20 תאריך הפקה:
 31/05/20 תאריך קריאה נוכחית:
 01/05/20 תאריך קריאה קודמת:

שם דייר: ישראלי אורי - 2071B
 שם אתר: קיבוץ להבות חביבה

לקוח/ה נכבד/ה, אנו מתכבדים להגיש את חישוב צריכת החשמל לתקופה 01/05/20 - 31/05/20:

ישראלי אורי - 1 - 81025509 (0x0) - 2071B

סוג תעריף	סוג צריכה	קריאה קודמת	קריאה נוכחית	סה"כ צריכה בקוט"ש	מחיר לקוט"ש בא"ג	סה"כ לתשלום
פרטי חשבון עבור תאריכים:		01/05/20	31/05/20			
767		10,035.03	10,566.97	531.94	44.84	238.52 ₪

סה"כ לדייר:

שיא ביקוש	סה"כ
8.13	531.94
	238.52 ₪

תשלום קבוע	תשלום עבור גודל חיבור בKVA (0x0)	סה"כ	מע"מ 17.00%	סה"כ לתשלום	כולל מע"מ
19.97 ₪	0.00 ₪	258.49 ₪	43.94 ₪	302.44 ₪	

התפלגות חיוב בש"ח לפי תעו"ז

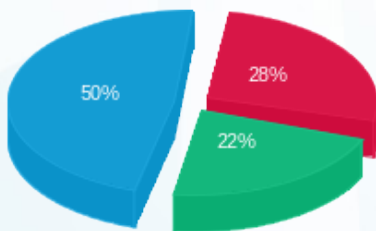

פסגה (65.93 ₪)
 גבע (53.38 ₪)
 שפל (119.21 ₪)

הסטוריית צריכה בקוט"ש

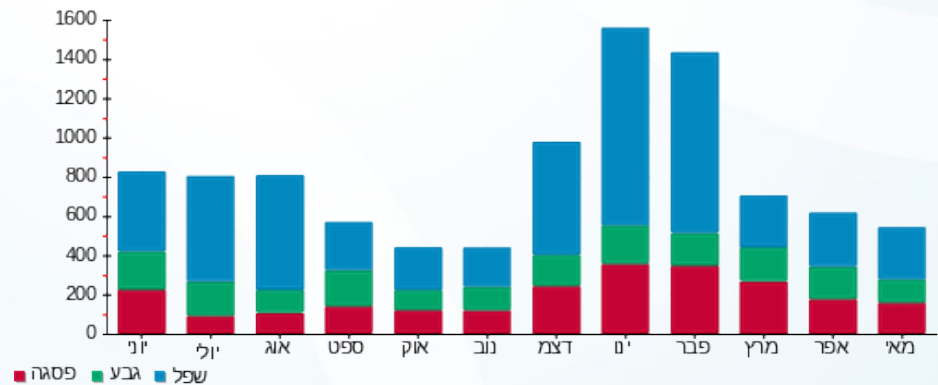



07/06/20

תאריך הפקדה:

שם דייר: כהן ורד ועומר - 3301K

31/05/20

תאריך קריאה נוכחית:

שם אתר: קיבוץ להבות חביבה

01/05/20

תאריך קריאה קודמת:

לקוח/ה נכבד/ה, אנו מתכבדים להגיש את חישוב צריכת החשמל לתקופה 01/05/20 - 31/05/20:

כהן ורד ועומר - 1 - 81026441 (0x0) - 3301K

סוג תעריף	סוג צריכה	קריאה קודמת	קריאה נוכחית	סה"כ צריכה בקוט"ש	מחיר לקוט"ש בא"ג	סה"כ לתשלום
פרטי חשבון עבור תאריכים:		01/05/20	31/05/20			
767		57,272.17	58,104.37	832.21	44.84	373.16 ₪

סה"כ לדייר:

שיא ביקוש	סה"כ
6.68	832.21
	373.16 ₪

19.97 ₪	תשלום קבוע תשלום עבור גודל חיבור בKVA (0x0) סה"כ מע"מ 17.00%	ת.ד 247
0.00 ₪		
393.13 ₪		
66.83 ₪		
459.96 ₪	סה"כ לתשלום	כולל מע"מ

התפלגות חיוב בש"ח לפי תעו"ז

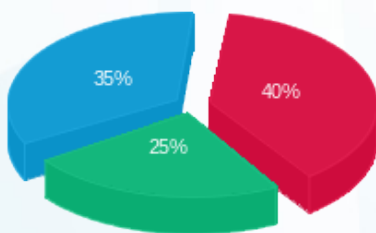

פסגה (₪ 149.02) ■
 גבע (₪ 92.10) ■
 שפל (₪ 132.04) ■

הסטוריית צריכה בקוט"ש

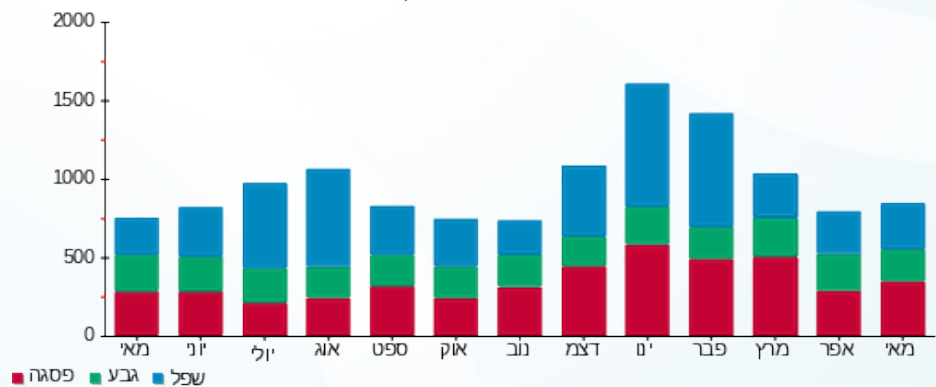

07/06/20 תאריך הפקה:
 31/05/20 תאריך קריאה נוכחית:
 01/05/20 תאריך קריאה קודמת:

שם דייר: כהן רגב ונעמה - 7041A
 שם אתר: קיבוץ להבות חביבה

לקוח/ה נכבד/ה, אנו מתכבדים להגיש את חישוב צריכת החשמל לתקופה 01/05/20 - 31/05/20:

כהן רגב ונעמה - 1 - 7041A - (0x0)81025257

סוג תעריף	סוג צריכה	קריאה קודמת	קריאה נוכחית	סה"כ צריכה בקוט"ש	מחיר לקוט"ש בא"ג	סה"כ לתשלום
פרטי חשבון עבור תאריכים:		01/05/20	31/05/20			
767		15,310.96	16,077.74	766.78	44.84	343.82 ₪

סה"כ לדייר:

שיא ביקוש	סה"כ
9.57	766.78
	343.82 ₪

19.97 ₪	תשלום קבוע תשלום עבור גודל חיבור בKVA (0x0) סה"כ מע"מ 17.00%	
0.00 ₪		
363.79 ₪		
61.85 ₪		
425.64 ₪	סה"כ לתשלום	כולל מע"מ

התפלגות חיוב בש"ח לפי תעו"ז

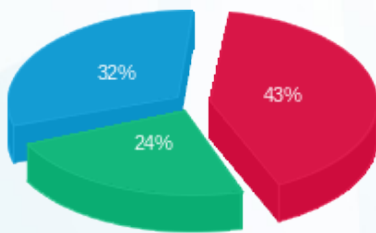

פסגה (149.45 ₪) ■
 גבע (83.32 ₪) ■
 שפל (111.06 ₪) ■

הסטוריית צריכה בקוט"ש

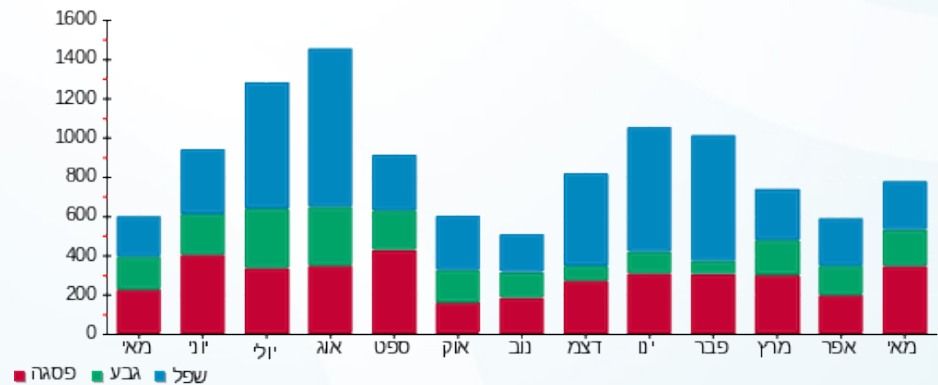

07/06/20 תאריך הפקה:
 31/05/20 תאריך קריאה נוכחית:
 01/05/20 תאריך קריאה קודמת:

שם דייר: כרמל אלעד ונועה - 2602A
 שם אתר: קיבוץ להבות חביבה

לקוח/ה נכבד/ה, אנו מתכבדים להגיש את חישוב צריכת החשמל לתקופה 01/05/20 - 31/05/20:

כרמל אלעד ונועה - 1 - 81026483 (0x0) - 2602A

סוג תעריף	סוג צריכה	קריאה קודמת	קריאה נוכחית	סה"כ צריכה בקוט"ש	מחיר לקוט"ש בא"ג	סה"כ לתשלום
פרטי חשבון עבור תאריכים:		01/05/20	31/05/20			
767		60,451.31	61,209.17	757.86	44.84	339.83 ₪

סה"כ לדייר:

סה"כ	שיא ביקוש
757.86	6.48
339.83 ₪	

ת.ד 390	תשלום קבוע	19.97 ₪
	תשלום עבור גודל חיבור בKVA (0x0)	0.00 ₪
	סה"כ	359.80 ₪
	מע"מ 17.00%	61.17 ₪
כולל מע"מ	סה"כ לתשלום	420.96 ₪

התפלגות חיוב בש"ח לפי תעו"ז

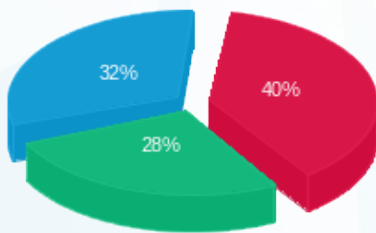

פסגה (135.77 ₪) ■
 גבע (94.71 ₪) ■
 שפל (109.35 ₪) ■

הסטוריית צריכה בקוט"ש

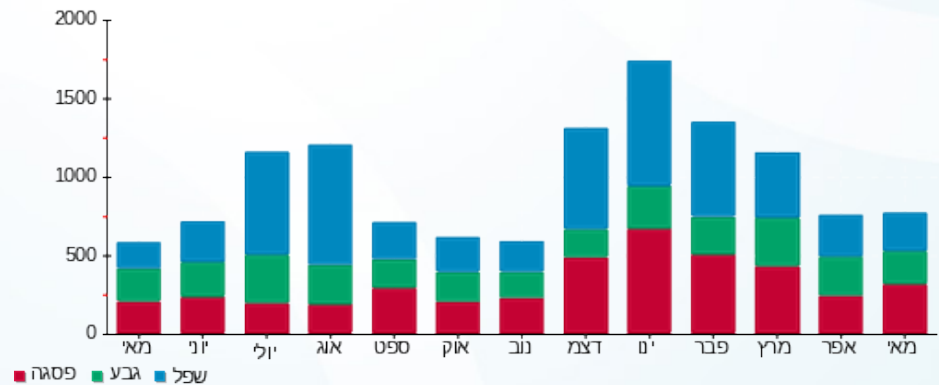

07/06/20 תאריך הפקה:
 31/05/20 תאריך קריאה נוכחית:
 01/05/20 תאריך קריאה קודמת:

שם דייר: כרמלי קרן ואלי - 2631B
 שם אתר: קיבוץ להבות חביבה

לקוח/ה נכבד/ה, אנו מתכבדים להגיש את חישוב צריכת החשמל לתקופה 01/05/20 - 31/05/20:

כרמלי קרן ואלי - 1 - (0x0)81024459 - 2631B

סוג תעריף	סוג צריכה	קריאה קודמת	קריאה נוכחית	סה"כ צריכה בקוט"ש	מחיר לקוט"ש בא"ג	סה"כ לתשלום
פרטי חשבון עבור תאריכים:		01/05/20	31/05/20			
767		57,946.58	58,992.70	1,046.13	44.84	469.08 ₪

סה"כ לדייר:

סה"כ	שיא ביקוש
1,046.13	6.87
469.08 ₪	

ת.ד	תשלום קבוע	תשלום עבור גודל חיבור בKVA (0x0)	סה"כ	מע"מ 17.00%	סה"כ לתשלום
367	19.97 ₪	0.00 ₪	489.05 ₪	83.14 ₪	572.19 ₪
כולל מע"מ					

התפלגות חיוב בש"ח לפי תעו"ז

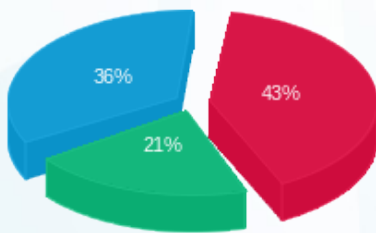

פסגה (201.22 ₪) - 43%
 גבע (100.36 ₪) - 21%
 שפל (167.51 ₪) - 36%

הסטוריית צריכה בקוט"ש

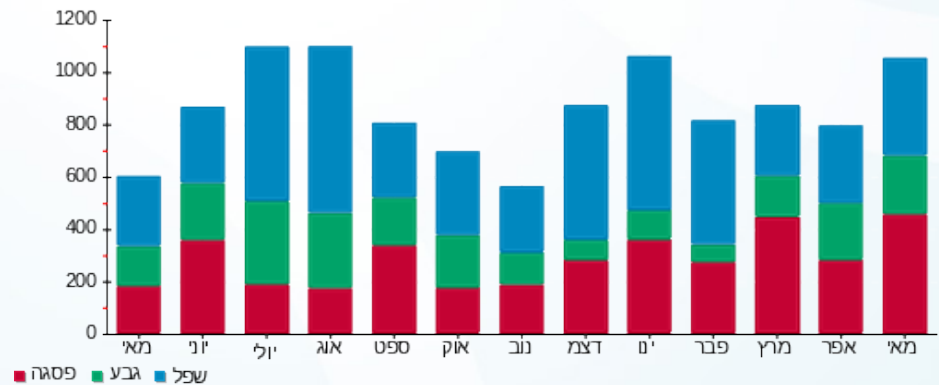

07/06/20 תאריך הפקה:
 31/05/20 תאריך קריאה נוכחית:
 01/05/20 תאריך קריאה קודמת:

שם דייר: לבל רפי וירדן - 2791A
 שם אתר: קיבוץ להבות חביבה

לקוח/ה נכבד/ה, אנו מתכבדים להגיש את חישוב צריכת החשמל לתקופה 01/05/20 - 31/05/20:

לבל רפי וירדן - 1 - (0x0)81026622 - 2791A

סוג תעריף	סוג צריכה	קריאה קודמת	קריאה נוכחית	סה"כ צריכה בקוט"ש	מחיר לקוט"ש בא"ג	סה"כ לתשלום
פרטי חשבון עבור תאריכים:		01/05/20	31/05/20			
767		62,973.35	63,823.35	850.003	44.84	381.14 ₪

סה"כ לדייר:

שיא ביקוש	סה"כ
6.24	850.003
	381.14 ₪

ת.ד 8	תשלום קבוע	תשלום עבור גודל חיבור בKVA (0x0)	סה"כ
19.97 ₪			
0.00 ₪			
401.11 ₪			
68.19 ₪			
469.30 ₪			
כולל מע"מ		17.00% מע"מ	סה"כ לתשלום

התפלגות חיוב בש"ח לפי תעו"ז

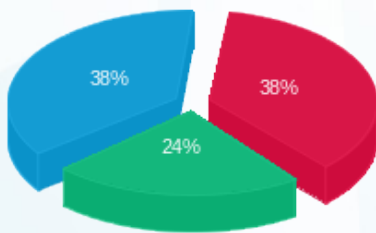

פסגה (₪ 143.92) ■
 גבע (₪ 91.82) ■
 שפל (₪ 145.41) ■

הסטוריית צריכה בקוט"ש

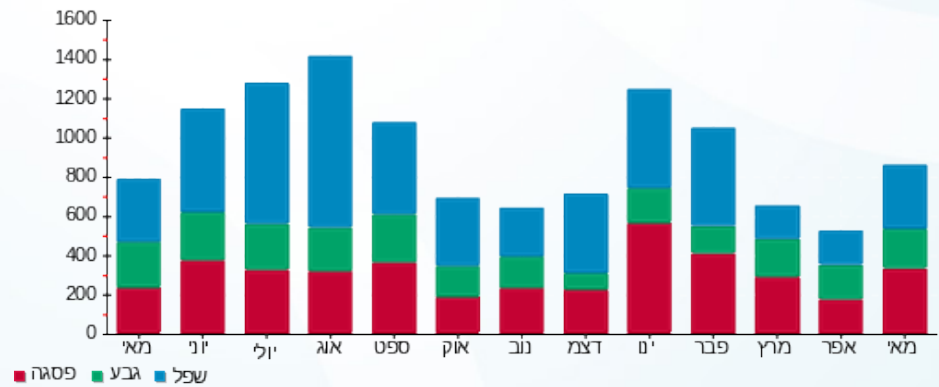

07/06/20 תאריך הפקה:
 31/05/20 תאריך קריאה נוכחית:
 01/05/20 תאריך קריאה קודמת:

שם דייר: לבנטר עמית ויינית - 2811A
 שם אתר: קיבוץ להבות חביבה

לקוח/ה נכבד/ה, אנו מתכבדים להגיש את חישוב צריכת החשמל לתקופה 01/05/20 - 31/05/20:

לבנטר עמית ויינית - 1 - (0x0)81025737 - 2811A

סוג תעריף	סוג צריכה	קריאה קודמת	קריאה נוכחית	סה"כ צריכה בקוט"ש	מחיר לקוט"ש בא"ג	סה"כ לתשלום
פרטי חשבון עבור תאריכים:		01/05/20	31/05/20			
767		67,978.71	68,813.87	835.16	44.84	374.49 ₪

סה"כ לדייר:

סה"כ	שיא ביקוש
835.16	6.12
374.49 ₪	

ת.ד 375	תשלום קבוע	19.97 ₪
	תשלום עבור גודל חיבור בKVA (0x0)	0.00 ₪
	סה"כ	394.46 ₪
	מע"מ 17.00%	67.06 ₪
כולל מע"מ	סה"כ לתשלום	461.51 ₪

התפלגות חיוב בש"ח לפי תעו"ז

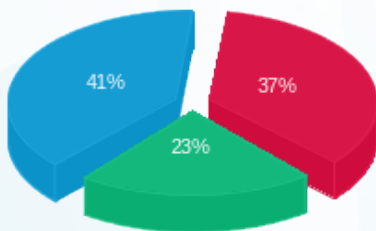

פסגה (137.18 ₪) ■
 גבע (84.96 ₪) ■
 שפל (152.35 ₪) ■

הסטוריית צריכה בקוט"ש

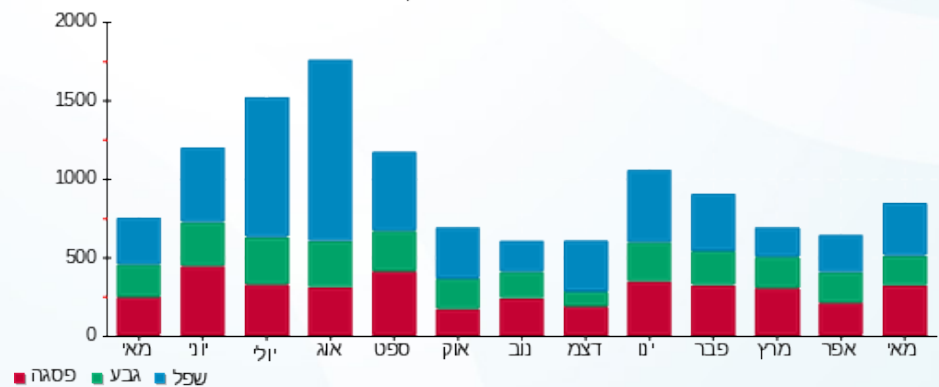

07/06/20 תאריך הפקה:
 31/05/20 תאריך קריאה נוכחית:
 01/05/20 תאריך קריאה קודמת:

שם דייר: לבני בועז ורחלי - 2082B
 שם אתר: קיבוץ להבות חביבה

לקוח/ה נכבד/ה, אנו מתכבדים להגיש את חישוב צריכת החשמל לתקופה 01/05/20 - 31/05/20:

לבני בועז ורחלי - 1 - 81024476 (0x0) - 2082B

סוג תעריף	סוג צריכה	קריאה קודמת	קריאה נוכחית	סה"כ צריכה בקוט"ש	מחיר לקוט"ש בא"ג	סה"כ לתשלום
פרטי חשבון עבור תאריכים:		01/05/20	31/05/20			
767		25,805.75	26,792.98	987.24	44.84	442.68 ₪

סה"כ לדייר:

סה"כ	שיא ביקוש
987.24	8.22
442.68 ₪	

ת.ד 18	תשלום קבוע	תשלום עבור גודל חיבור בKVA (0x0)	סה"כ	מע"מ 17.00%	סה"כ לתשלום	כולל מע"מ
	19.97 ₪	0.00 ₪	462.65 ₪	78.65 ₪	541.30 ₪	

התפלגות חיוב בש"ח לפי תעו"ז

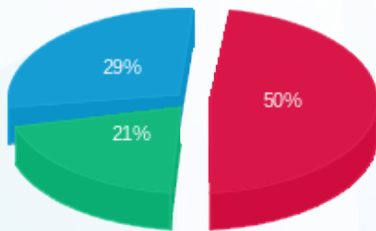

פסגה (222.43 ₪) ■
 גבע (91.21 ₪) ■
 שפל (129.04 ₪) ■

הסטוריית צריכה בקוט"ש

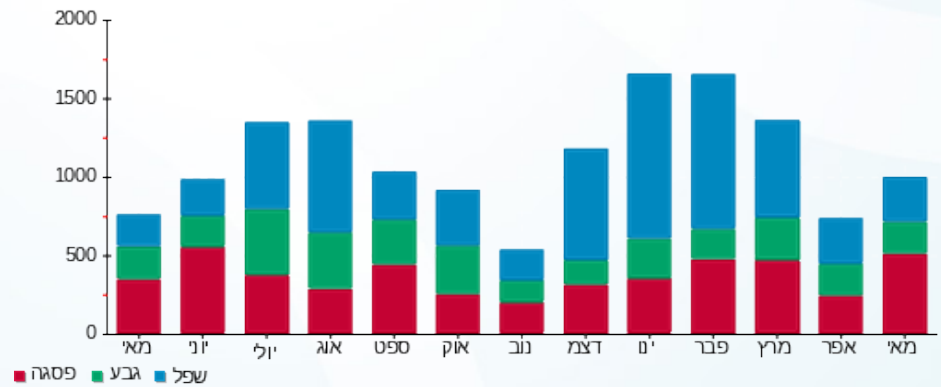

07/06/20 תאריך הפקה:
 31/05/20 תאריך קריאה נוכחית:
 01/05/20 תאריך קריאה קודמת:

שם דייר: לוי אורן וענת - 2132B
 שם אתר: קיבוץ להבות חביבה

לקוח/ה נכבד/ה, אנו מתכבדים להגיש את חישוב צריכת החשמל לתקופה 01/05/20 - 31/05/20:

לוי אורן וענת - 1 - 81025314 (0x0) - 2132B

סוג תעריף	סוג צריכה	קריאה קודמת	קריאה נוכחית	סה"כ צריכה בקוט"ש	מחיר לקוט"ש בא"ג	סה"כ לתשלום
פרטי חשבון עבור תאריכים:		01/05/20	31/05/20			
767		94,447.25	95,880.15	1,432.90	44.84	642.51 ₪

סה"כ לדייר:

שיא ביקוש	סה"כ
9.02	1,432.90
	642.51 ₪

19.97 ₪	תשלום קבוע תשלום עבור גודל חיבור בKVA (0x0) סה"כ מע"מ 17.00%	415 ת.ד
0.00 ₪		
662.48 ₪		
112.62 ₪		
775.10 ₪	סה"כ לתשלום	כולל מע"מ

התפלגות חיוב בש"ח לפי תעו"ז

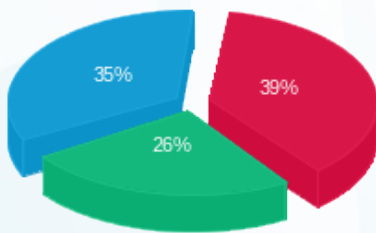

פסגה (249.55 ₪) ■
 גבע (167.18 ₪) ■
 שפל (225.77 ₪) ■

הסטוריית צריכה בקוט"ש

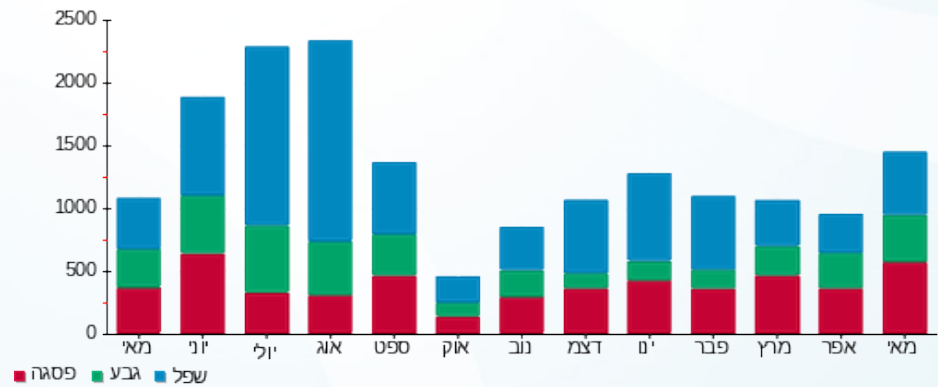



07/06/20 תאריך הפקה:
 31/05/20 תאריך קריאה נוכחית:
 01/05/20 תאריך קריאה קודמת:

שם דייר: לוי אלמוג ומיכל - 2211B
 שם אתר: קיבוץ להבות חביבה

לקוח/ה נכבד/ה, אנו מתכבדים להגיש את חישוב צריכת החשמל לתקופה 01/05/20 - 31/05/20:

לוי אלמוג ומיכל - 1 - 81024528(0x0) - 2211B

סוג תעריף	סוג צריכה	קריאה קודמת	קריאה נוכחית	סה"כ צריכה בקוט"ש	מחיר לקוט"ש בא"ג	סה"כ לתשלום
פרטי חשבון עבור תאריכים:		01/05/20	31/05/20			
767		53,280.93	53,974.85	693.91	44.84	311.15 ₪

סה"כ לדייר:

סה"כ	שיא ביקוש
693.91	4.90
311.15 ₪	

19.97 ₪	תשלום קבוע תשלום עבור גודל חיבור בKVA (0x0) סה"כ מע"מ 17.00%	317 ת.ד
0.00 ₪		
331.12 ₪		
56.29 ₪		
387.41 ₪	סה"כ לתשלום	כולל מע"מ

התפלגות חיוב בש"ח לפי תעו"ז

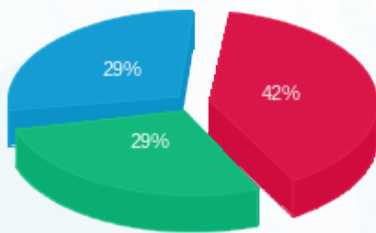

פסגה (129.98 ₪) ■
 גבע (90.17 ₪) ■
 שפל (91.01 ₪) ■

הסטוריית צריכה בקוט"ש

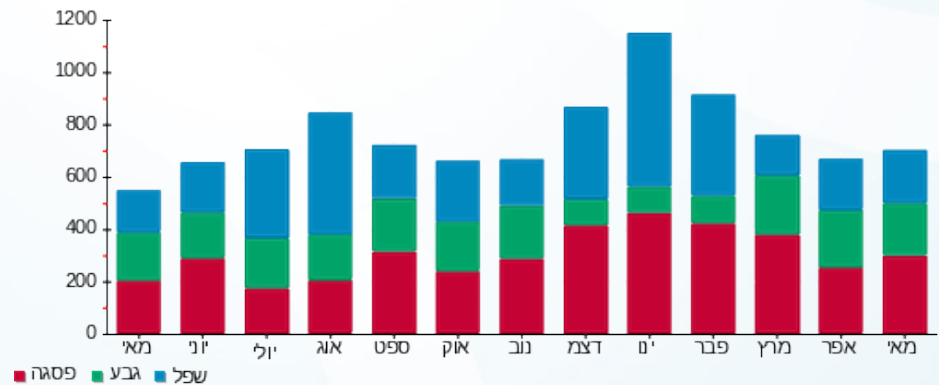

07/06/20 תאריך הפקה:
 31/05/20 תאריך קריאה נוכחית:
 01/05/20 תאריך קריאה קודמת:

שם דייר: לוי צחי וזוהר - 2641B
 שם אתר: קיבוץ להבות חביבה

לקוח/ה נכבד/ה, אנו מתכבדים להגיש את חישוב צריכת החשמל לתקופה 01/05/20 - 31/05/20:

לוי צחי וזוהר - 1 - 81025701 (0x0) - 2641B

סוג תעריף	סוג צריכה	קריאה קודמת	קריאה נוכחית	סה"כ צריכה בקוט"ש	מחיר לקוט"ש בא"ג	סה"כ לתשלום
פרטי חשבון עבור תאריכים:		01/05/20	31/05/20			
767		74,702.45	75,948.88	1,246.43	44.84	558.90 ₪

סה"כ לדייר:

שיא ביקוש	סה"כ
8.22	1,246.43
	558.90 ₪

19.97 ₪	תשלום קבוע תשלום עבור גודל חיבור בKVA (0x0) סה"כ מע"מ 17.00%	ת.ד 269
0.00 ₪		
578.87 ₪		
98.41 ₪		
677.28 ₪	סה"כ לתשלום	כולל מע"מ

התפלגות חיוב בש"ח לפי תעו"ז

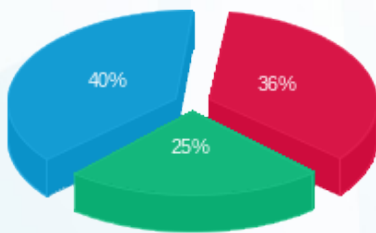

פסגה (199.29 ₪) 40%
 גבע (138.79 ₪) 25%
 שפל (220.81 ₪) 36%

הסטוריית צריכה בקוט"ש

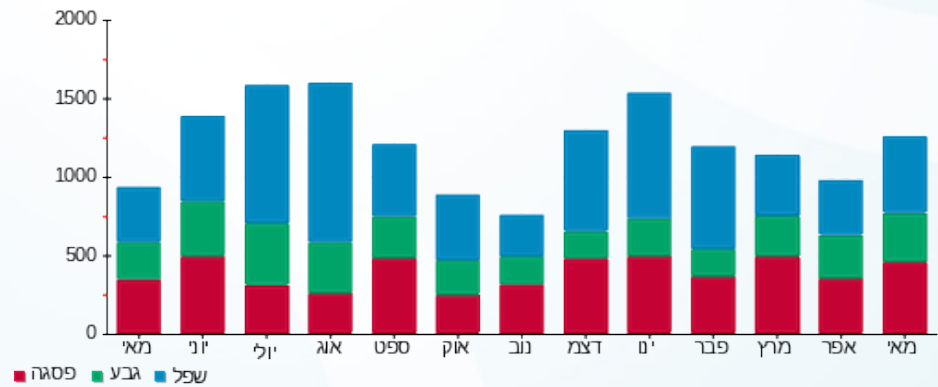

07/06/20 תאריך הפקה:
 31/05/20 תאריך קריאה נוכחית:
 01/05/20 תאריך קריאה קודמת:

שם דייר: לוי ששי וענת - 2612B
 שם אתר: קיבוץ להבות חביבה

לקוח/ה נכבד/ה, אנו מתכבדים להגיש את חישוב צריכת החשמל לתקופה 01/05/20 - 31/05/20:

לוי ששי וענת - 1 - (0x0)81025665 - 2612B

סוג תעריף	סוג צריכה	קריאה קודמת	קריאה נוכחית	סה"כ צריכה בקוט"ש	מחיר לקוט"ש בא"ג	סה"כ לתשלום
פרטי חשבון עבור תאריכים:		01/05/20	31/05/20			
767		60,243.61	61,011.70	768.08	44.84	344.41 ₪

סה"כ לדייר:

שיא ביקוש	סה"כ
6.51	768.08
	344.41 ₪

19.97 ₪	תשלום קבוע תשלום עבור גודל חיבור בKVA (0x0) סה"כ מע"מ 17.00%	404 ת.ד
0.00 ₪		
364.38 ₪		
61.94 ₪		
426.32 ₪	סה"כ לתשלום	כולל מע"מ

התפלגות חיוב בש"ח לפי תעו"ז

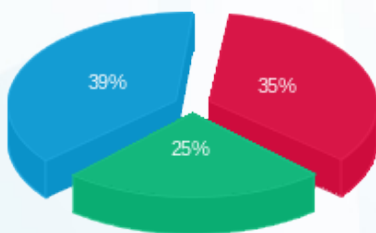

פסגה (122.14 ₪) ■
 גבע (86.61 ₪) ■
 שפל (135.66 ₪) ■

הסטוריית צריכה בקוט"ש

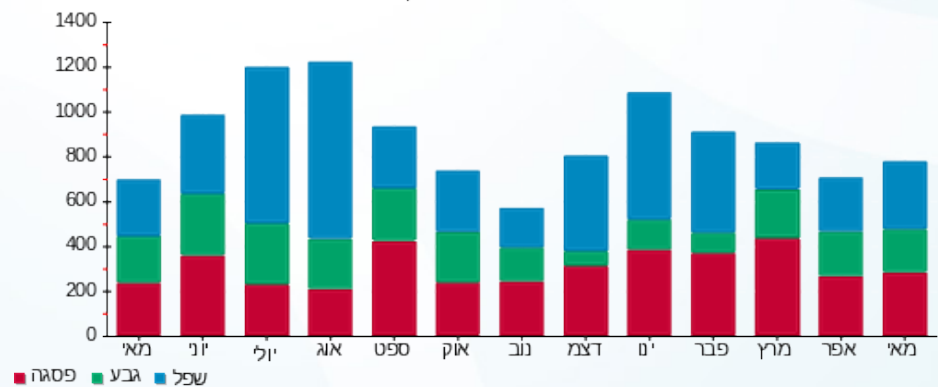

07/06/20 תאריך הפקה:
 31/05/20 תאריך קריאה נוכחית:
 01/05/20 תאריך קריאה קודמת:

שם דייר: לחמי אפי ועדי - 2742A
 שם אתר: קיבוץ להבות חביבה

לקוח/ה נכבד/ה, אנו מתכבדים להגיש את חישוב צריכת החשמל לתקופה 01/05/20 - 31/05/20:

לחמי אפי ועדי - 1 - 81025339 (0x0) - 2742A

סוג תעריף	סוג צריכה	קריאה קודמת	קריאה נוכחית	סה"כ צריכה בקוט"ש	מחיר לקוט"ש בא"ג	סה"כ לתשלום
פרטי חשבון עבור תאריכים:		01/05/20	31/05/20			
767		100,041.85	100,854.73	812.88	44.84	364.50 ₪

סה"כ לדייר:

שיא ביקוש	סה"כ
6.73	812.88
	364.50 ₪

ת.ד	תשלום קבוע	תשלום עבור גודל חיבור ב-KVA (0x0)	סה"כ	מע"מ 17.00%	סה"כ לתשלום
346	19.97 ₪	0.00 ₪	384.47 ₪	65.36 ₪	449.82 ₪
כולל מע"מ					

התפלגות חיוב בש"ח לפי תעו"ז

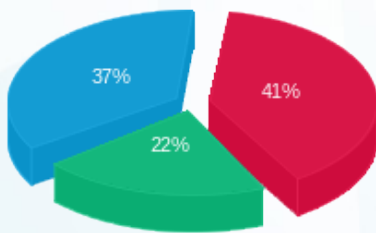

פסגה (150.43 ₪) 37%
 גבע (79.91 ₪) 22%
 שפל (134.15 ₪) 41%

הסטוריית צריכה בקוט"ש

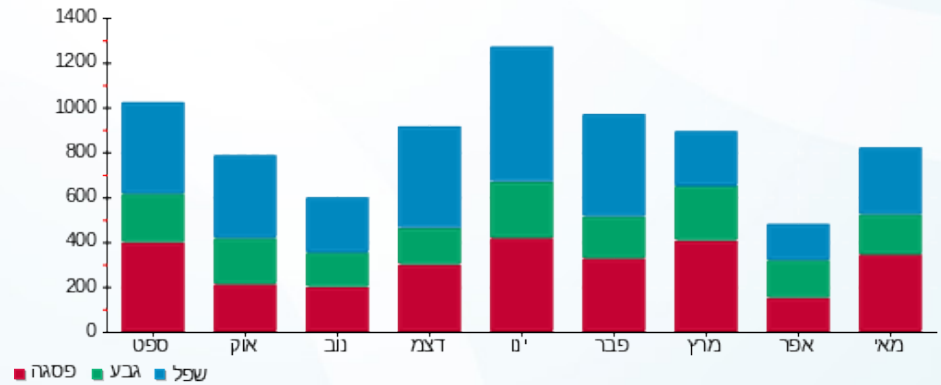

פסגה (red), גבע (green), שפל (blue)

07/06/20 תאריך הפקה:
 31/05/20 תאריך קריאה נוכחית:
 01/05/20 תאריך קריאה קודמת:

שם דייר: ליבוביץ שרון וענת - 2212B
 שם אתר: קיבוץ להבות חביבה

לקוח/ה נכבד/ה, אנו מתכבדים להגיש את חישוב צריכת החשמל לתקופה 01/05/20 - 31/05/20:

ליבוביץ שרון וענת - 1 - 81025275 (0x0) - 2212B

סוג תעריף	סוג צריכה	קריאה קודמת	קריאה נוכחית	סה"כ צריכה בקוט"ש	מחיר לקוט"ש בא"ג	סה"כ לתשלום
פרטי חשבון עבור תאריכים:		01/05/20	31/05/20			
767		70,832.34	71,702.05	869.70	44.84	389.97 ₪

סה"כ לדייר:

סה"כ	שיא ביקוש
869.70	9.04
389.97 ₪	

ת.ד	תשלום קבוע	תשלום עבור גודל חיבור ב-KVA (0x0)	סה"כ	מע"מ 17.00%	סה"כ לתשלום
372	19.97 ₪	0.00 ₪	409.94 ₪	69.69 ₪	479.64 ₪
כולל מע"מ					

התפלגות חיוב בש"ח לפי תעו"ז

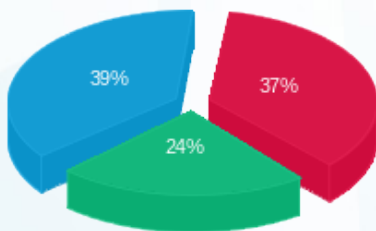

פסגה (144.98 ₪) ■
 גבע (94.38 ₪) ■
 שפל (150.61 ₪) ■

הסטוריית צריכה בקוט"ש

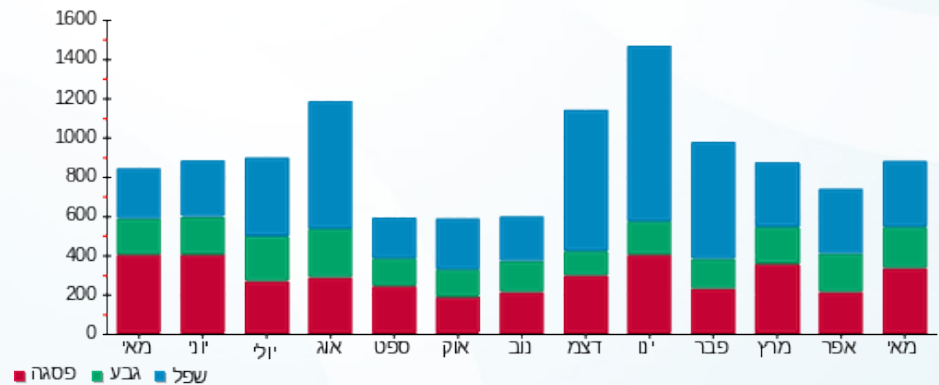

07/06/20 תאריך הפקה:
 31/05/20 תאריך קריאה נוכחית:
 01/05/20 תאריך קריאה קודמת:

שם דייר: למבז בר וטל - 2412A
 שם אתר: קיבוץ להבות חביבה

לקוח/ה נכבד/ה, אנו מתכבדים להגיש את חישוב צריכת החשמל לתקופה 01/05/20 - 31/05/20:

למבז בר וטל - 1 - 81025691 (0x0) - 2412A

סוג תעריף	סוג צריכה	קריאה קודמת	קריאה נוכחית	סה"כ צריכה בקוט"ש	מחיר לקוט"ש בא"ג	סה"כ לתשלום
פרטי חשבון עבור תאריכים:		01/05/20	31/05/20			
767		6,633.87	7,041.48	407.61	44.84	182.77 ₪

סה"כ לדייר:

שיא ביקוש	סה"כ
4.94	407.61
	182.77 ₪

19.97 ₪	תשלום קבוע תשלום עבור גודל חיבור בKVA (0x0) סה"כ מע"מ 17.00%	כולל מע"מ
0.00 ₪		
202.74 ₪		
34.47 ₪		
237.21 ₪	סה"כ לתשלום	

התפלגות חיוב בש"ח לפי תעו"ז

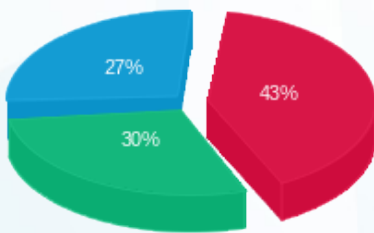

פסגה (78.27 ₪) ■
 גבע (54.48 ₪) ■
 שפל (50.02 ₪) ■

הסטוריית צריכה בקוט"ש

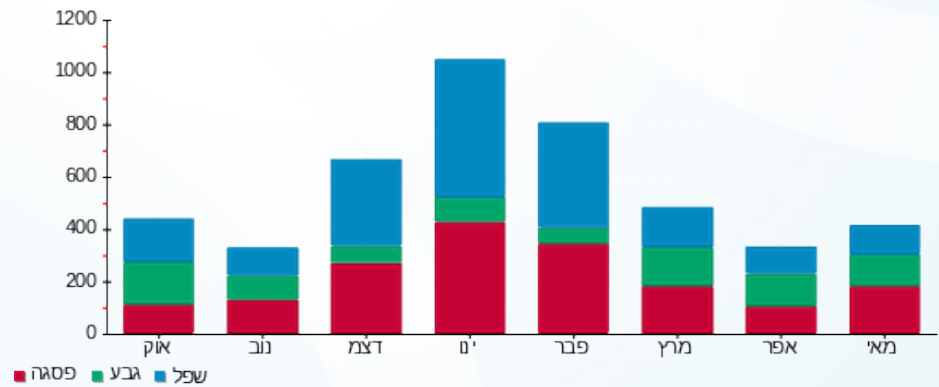



07/06/20 תאריך הפקה:
 31/05/20 תאריך קריאה נוכחית:
 01/05/20 תאריך קריאה קודמת:

שם דייר: לנדאו סילביה - 3181K
 שם אתר: קיבוץ להבות חביבה

לקוח/ה נכבד/ה, אנו מתכבדים להגיש את חישוב צריכת החשמל לתקופה 01/05/20 - 31/05/20:

לנדאו סילביה - 1 - (0x0)81026568 - 3181K

סוג תעריף	סוג צריכה	קריאה קודמת	קריאה נוכחית	סה"כ צריכה בקוט"ש	מחיר לקוט"ש בא"ג	סה"כ לתשלום
פרטי חשבון עבור תאריכים:		01/05/20	31/05/20			
767		28,519.71	28,841.29	321.58	44.84	144.20 ₪

סה"כ לדייר:

שיא ביקוש	סה"כ
3.10	321.58
	144.20 ₪

19.97 ₪	תשלום קבוע תשלום עבור גודל חיבור בKVA (0x0) סה"כ מע"מ 17.00%	ת.ד 429
0.00 ₪		
164.17 ₪		
27.91 ₪		
192.07 ₪	סה"כ לתשלום	כולל מע"מ

התפלגות חיוב בש"ח לפי תעו"ז

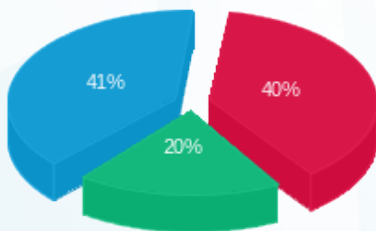

פסגה (57.17 ₪) ■
 גבע (28.50 ₪) ■
 שפל (58.53 ₪) ■

הסטוריית צריכה בקוט"ש

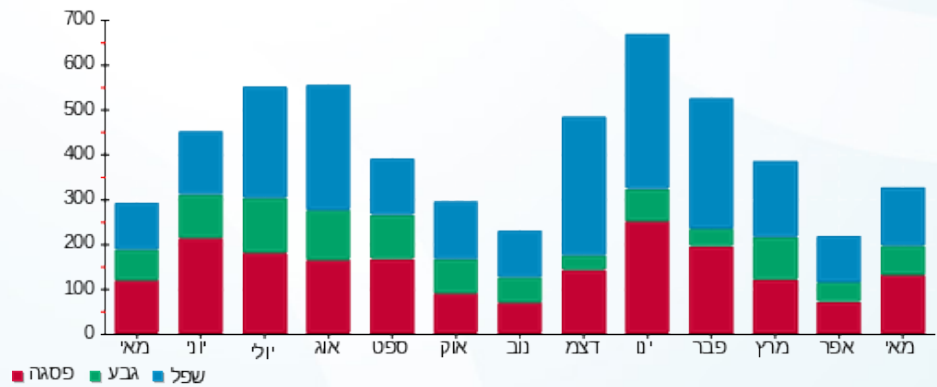

07/06/20 תאריך הפקה:
 31/05/20 תאריך קריאה נוכחית:
 01/05/20 תאריך קריאה קודמת:

שם דייר: לנדאו עודד - 3583B
 שם אתר: קיבוץ להבות חביבה

לקוח/ה נכבד/ה, אנו מתכבדים להגיש את חישוב צריכת החשמל לתקופה 01/05/20 - 31/05/20:

לנדאו עודד - 1 - 81025182 (0x0) - 3583B

סוג תעריף	סוג צריכה	קריאה קודמת	קריאה נוכחית	סה"כ צריכה בקוט"ש	מחיר לקוט"ש בא"ג	סה"כ לתשלום
פרטי חשבון עבור תאריכים:		01/05/20	31/05/20			
757		33,518.69	34,001.76	483.07	44.84	216.61 ₪

סה"כ לדייר:

שיא ביקוש	סה"כ
4.74	483.07
	216.61 ₪

18.78 ₪	תשלום קבוע תשלום עבור גודל חיבור בKVA (0x0) סה"כ מע"מ 17.00%	226 ת.ד
0.00 ₪		
235.39 ₪		
40.02 ₪		
275.41 ₪	סה"כ לתשלום	כולל מע"מ

התפלגות חיוב בש"ח לפי תעו"ז

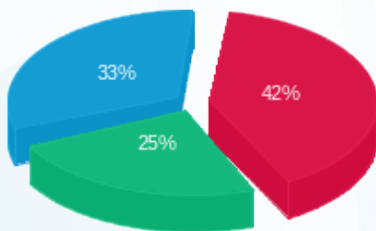

פסגה (91.65 ₪)
 גבע (53.86 ₪)
 שפל (71.10 ₪)

הסטוריית צריכה בקוט"ש

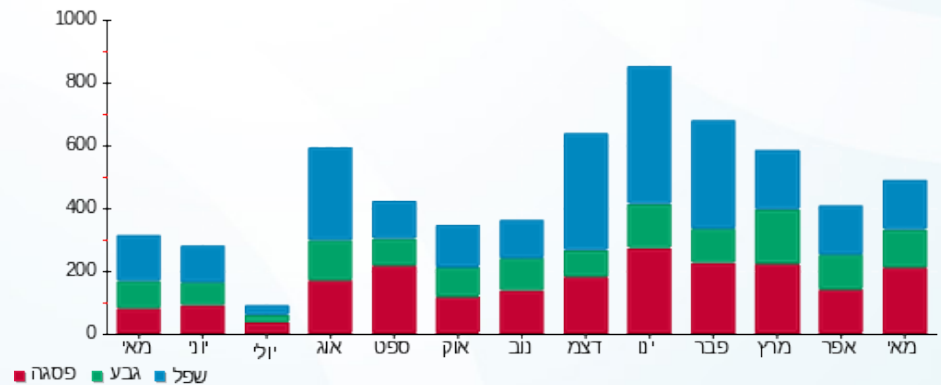

07/06/20 תאריך הפקה:
 31/05/20 תאריך קריאה נוכחית:
 01/05/20 תאריך קריאה קודמת:

שם דייר: לרר מאיר ונטלי - 3302K
 שם אתר: קיבוץ להבות חביבה

לקוח/ה נכבד/ה, אנו מתכבדים להגיש את חישוב צריכת החשמל לתקופה 01/05/20 - 31/05/20:

לרר מאיר ונטלי - 1 - 81025329 (0x0) - 3302K

סוג תעריף	סוג צריכה	קריאה קודמת	קריאה נוכחית	סה"כ צריכה בקוט"ש	מחיר לקוט"ש בא"ג	סה"כ לתשלום
פרטי חשבון עבור תאריכים:		01/05/20	31/05/20			
767		72,212.29	72,782.67	570.37	44.84	255.76 ₪

סה"כ לדייר:

שיא ביקוש	סה"כ
6.00	570.37
	255.76 ₪

19.97 ₪	תשלום קבוע תשלום עבור גודל חיבור בKVA (0x0) סה"כ מע"מ 17.00%	ת.ד 405
0.00 ₪		
275.73 ₪		
46.87 ₪		
322.60 ₪	סה"כ לתשלום	כולל מע"מ

התפלגות חיוב בש"ח לפי תעו"ז

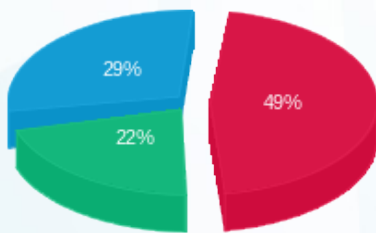

פסגה (125.04 ₪) ■
 גבע (55.37 ₪) ■
 שפל (75.34 ₪) ■

הסטוריית צריכה בקוט"ש

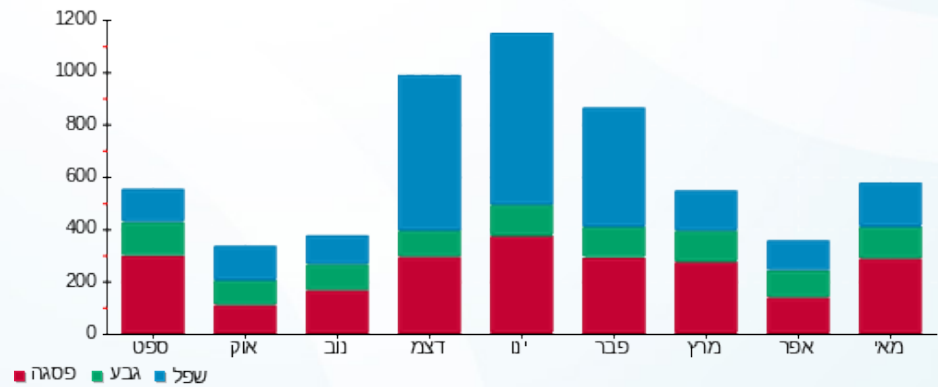

07/06/20 תאריך הפקה:
 31/05/20 תאריך קריאה נוכחית:
 01/05/20 תאריך קריאה קודמת:

שם דייר: מאירי איתן ואיאידה (סובול ילון שירי) - 3411K
 שם אתר: קיבוץ להבות חביבה

לקוח/ה נכבד/ה, אנו מתכבדים להגיש את חישוב צריכת החשמל לתקופה 01/05/20 - 31/05/20:

מאירי איתן ואיאידה (סובול ילון שירי) - 1 - 3411K - (0x0)81025423

סוג תעריף	סוג צריכה	קריאה קודמת	קריאה נוכחית	סה"כ צריכה בקוט"ש	מחיר לקוט"ש בא"ג	סה"כ לתשלום
פרטי חשבון עבור תאריכים:		01/05/20	31/05/20			
767		36,200.51	36,812.31	611.80	44.84	274.33 ₪

סה"כ לדייר:

שיא ביקוש	סה"כ
4.80	611.80
	274.33 ₪

ת.ד	תשלום קבוע	תשלום עבור גודל חיבור בKVA (0x0)	סה"כ	מע"מ 17.00%	סה"כ לתשלום
257	19.97 ₪	0.00 ₪	294.30 ₪	50.03 ₪	344.33 ₪
כולל מע"מ					

התפלגות חיוב בש"ח לפי תעו"ז

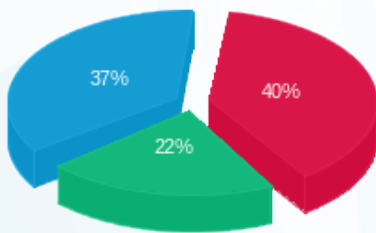

פסגה (110.85 ₪)
 גבע (60.96 ₪)
 שפל (102.51 ₪)

הסטוריית צריכה בקוט"ש

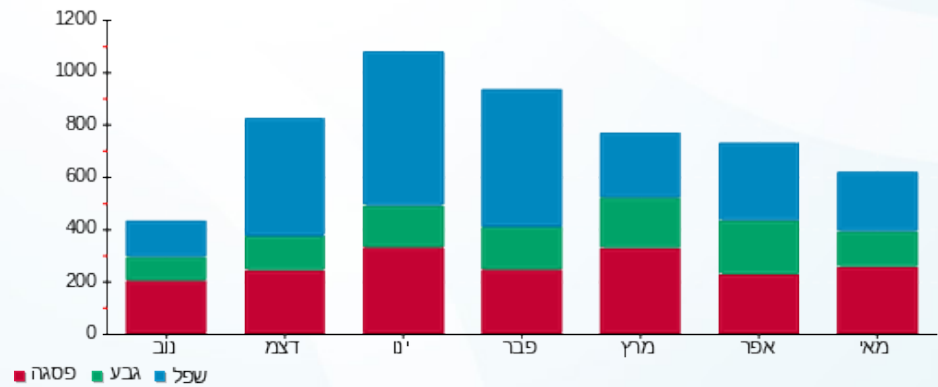

07/06/20 תאריך הפקה:
 31/05/20 תאריך קריאה נוכחית:
 01/05/20 תאריך קריאה קודמת:

שם דייר: מאירי עינת (מאירי איתן ואאידה) - 2691B
 שם אתר: קיבוץ להבות חביבה

לקוח/ה נכבד/ה, אנו מתכבדים להגיש את חישוב צריכת החשמל לתקופה 01/05/20 - 31/05/20:

מאירי עינת (מאירי איתן ואאידה) - 1 - 81024454(0x0) - 2691B

סוג תעריף	סוג צריכה	קריאה קודמת	קריאה נוכחית	סה"כ צריכה בקוט"ש	מחיר לקוט"ש בא"ג	סה"כ לתשלום
פרטי חשבון עבור תאריכים:		01/05/20	31/05/20			
767		19,379.04	20,043.43	664.40	44.84	297.92 ₪

סה"כ לדייר:

סה"כ	שיא ביקוש
664.40	9.99
297.92 ₪	

257 ת.ד	תשלום קבוע	19.97 ₪
	תשלום עבור גודל חיבור בKVA (0x0)	0.00 ₪
	סה"כ	317.89 ₪
	מע"מ 17.00%	54.04 ₪
כולל מע"מ	סה"כ לתשלום	371.93 ₪

התפלגות חיוב בש"ח לפי תעו"ז

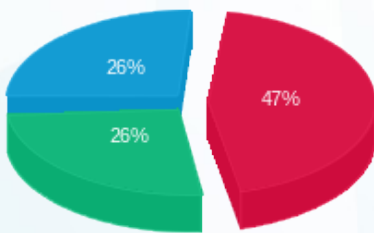

פסגה (140.45 ₪) ■
 גבע (78.70 ₪) ■
 שפל (78.77 ₪) ■

הסטוריית צריכה בקוט"ש

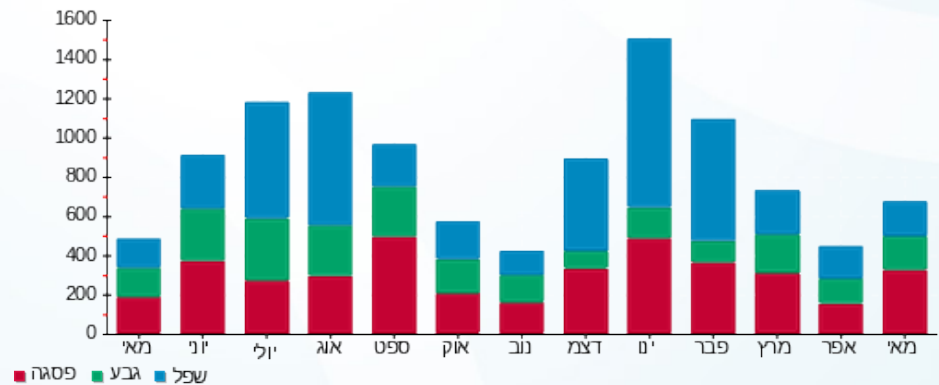

07/06/20 תאריך הפקה:
 31/05/20 תאריך קריאה נוכחית:
 01/05/20 תאריך קריאה קודמת:

שם דייר: מהדיטש רון וגלי - 2391A
 שם אתר: קיבוץ להבות חביבה

לקוח/ה נכבד/ה, אנו מתכבדים להגיש את חישוב צריכת החשמל לתקופה 01/05/20 - 31/05/20:

מהדיטש רון וגלי - 1 - 81025585 (0x0) - 2391A

סוג תעריף	סוג צריכה	קריאה קודמת	קריאה נוכחית	סה"כ צריכה בקוט"ש	מחיר לקוט"ש בא"ג	סה"כ לתשלום
פרטי חשבון עבור תאריכים:		01/05/20	31/05/20			
767		59,848.42	60,848.19	999.77	44.84	448.30 ₪

סה"כ לדייר:

סה"כ	שיא ביקוש
999.77	7.05
448.30 ₪	

ת.ד 359	תשלום קבוע	19.97 ₪
	תשלום עבור גודל חיבור בKVA (0x0)	0.00 ₪
	סה"כ	468.27 ₪
	מע"מ 17.00%	79.61 ₪
כולל מע"מ	סה"כ לתשלום	547.87 ₪

התפלגות חיוב בש"ח לפי תעו"ז

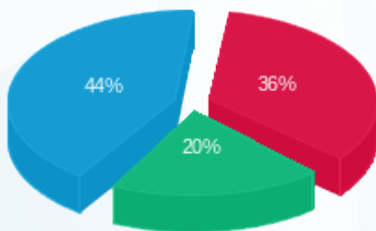

פסגה (159.82 ₪) - 44%
 גבע (91.52 ₪) - 36%
 שפל (196.95 ₪) - 20%

הסטוריית צריכה בקוט"ש

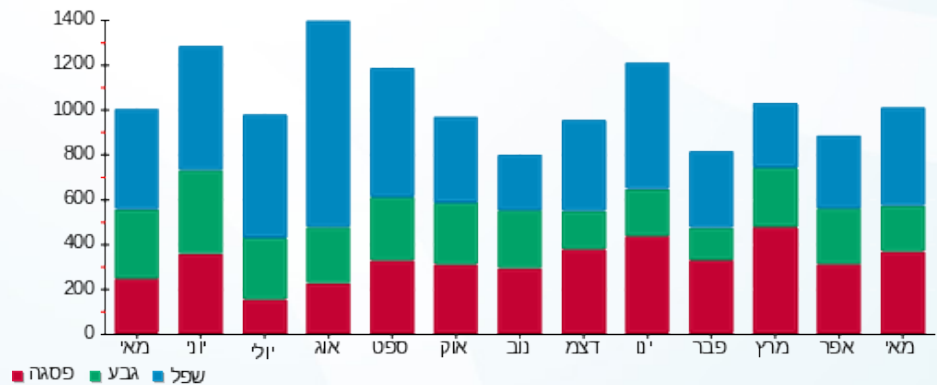

07/06/20 תאריך הפקה:
 31/05/20 תאריך קריאה נוכחי:
 01/05/20 תאריך קריאה קודמת:

שם דייר: מויאל ליאור ואמיר (פוליצק גלית) - 2072B
 שם אתר: קיבוץ להבות חביבה

לקוח/ה נכבד/ה, אנו מתכבדים להגיש את חישוב צריכת החשמל לתקופה 01/05/20 - 31/05/20:

מויאל ליאור ואמיר (פוליצק גלית) - 1 - 81025679(0x0) - 2072B

סוג תעריף	סוג צריכה	קריאה קודמת	קריאה נוכחית	סה"כ צריכה בקוט"ש	מחיר לקוט"ש בא"ג	סה"כ לתשלום
		01/05/20	31/05/20			
767		74,021.12	75,093.79	1,072.66	44.84	480.98 ₪

סה"כ לדייר:

שיא ביקוש	סה"כ
13.06	1,072.66
	480.98 ₪

ת.ד	תשלום קבוע	תשלום עבור גודל חיבור בKVA (0x0)	סה"כ	מע"מ 17.00%	סה"כ לתשלום
283	19.97 ₪	0.00 ₪	500.95 ₪	85.16 ₪	586.11 ₪
כולל מע"מ					

התפלגות חיוב בש"ח לפי תעו"ז

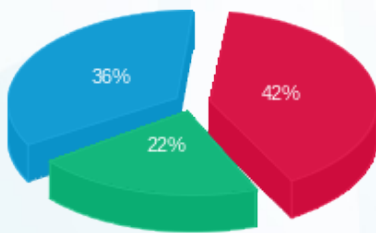

פסגה (₪ 202.19)
 גבע (₪ 105.22)
 שפל (₪ 173.57)

הסטוריית צריכה בקוט"ש

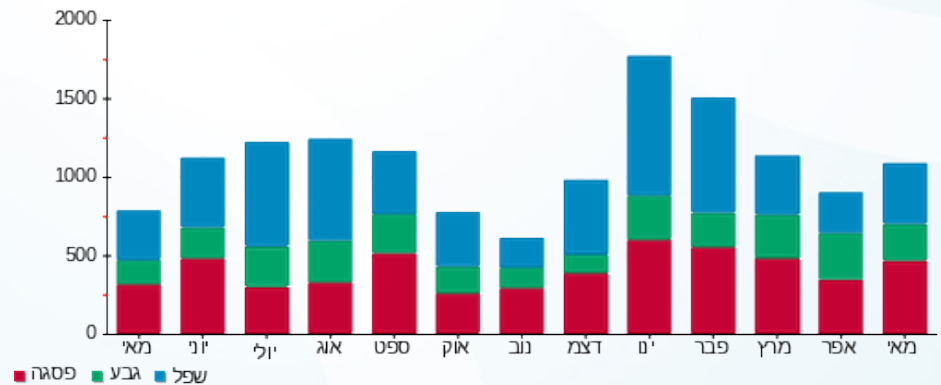

07/06/20 תאריך הפקה:
 31/05/20 תאריך קריאה נוכחית:
 01/05/20 תאריך קריאה קודמת:

שם דייר: מזרחי אביב - 3723B
 שם אתר: קיבוץ להבות חביבה

לקוח/ה נכבד/ה, אנו מתכבדים להגיש את חישוב צריכת החשמל לתקופה 01/05/20 - 31/05/20:

מזרחי אביב - 1 - 81025332 (0x0) - 3723B

סוג תעריף	סוג צריכה	קריאה קודמת	קריאה נוכחית	סה"כ צריכה בקוט"ש	מחיר לקוט"ש בא"ג	סה"כ לתשלום
פרטי חשבון עבור תאריכים:		01/05/20	31/05/20			
757		28,023.91	28,415.49	391.58	44.84	175.58 ₪

סה"כ לדייר:

שיא ביקוש	סה"כ
4.01	391.58
	175.58 ₪

18.78 ₪	תשלום קבוע תשלום עבור גודל חיבור בKVA (0x0) סה"כ מע"מ 17.00%	333 ת.ד
0.00 ₪		
194.36 ₪		
33.04 ₪		
227.40 ₪	סה"כ לתשלום	כולל מע"מ

התפלגות חיוב בש"ח לפי תעו"ז

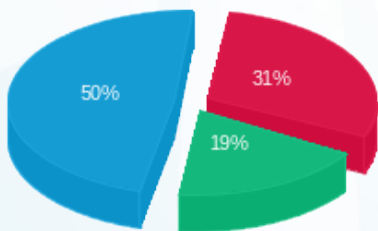

פסגה (54.23 ₪) ■
 גבע (32.70 ₪) ■
 שפל (88.66 ₪) ■

הסטוריית צריכה בקוט"ש

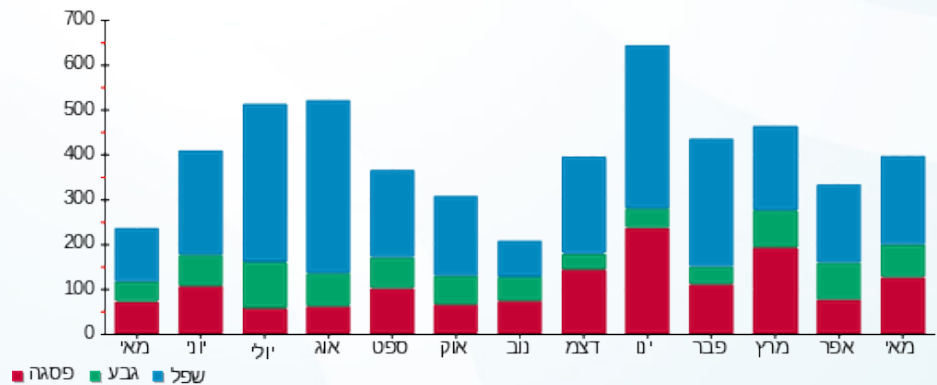



07/06/20

תאריך הפקדה:

שם דייר: מזרחי אופי ויחיאל - 5012K

31/05/20

תאריך קריאה נוכחית:

שם אתר: קיבוץ להבות חביבה

01/05/20

תאריך קריאה קודמת:

לקוח/ה נכבד/ה, אנו מתכבדים להגיש את חישוב צריכת החשמל לתקופה 01/05/20 - 31/05/20:

מזרחי אופי ויחיאל - 1 - 5012K - (0x0)81025285

סה"כ לתשלום	מחיר לקוט"ש בא"ג	סה"כ צריכה בקוט"ש	קריאה נוכחית	קריאה קודמת	סוג צריכה	סוג תעריף
			31/05/20	01/05/20	פרטי חשבון עבור תאריכים:	
157.17 ₪	45.44	345.89	24,319.37	23,973.48	פסגה	777
83.75 ₪	37.65	222.43	14,809.22	14,586.78	גבע	778
102.09 ₪	31.07	328.57	38,021.64	37,693.06	שפל	779

סה"כ לדייר:

שיא ביקוש	סה"כ	שפל	גבע	פסגה
7.22	896.89	328.57	222.43	345.89
	157.17 ₪	102.09 ₪	83.75 ₪	343.00 ₪

סה"כ צריכה

סה"כ לתשלום

36.10 ₪	<p>תשלום קבוע</p> <p>תשלום עבור גודל חיבור בKVA (0x0)</p> <p>סה"כ</p> <p>מע"מ 17.00%</p>	351 ת.ד
0.00 ₪		
379.10 ₪		
64.45 ₪		
443.55 ₪	סה"כ לתשלום	כולל מע"מ

התפלגות חיוב בש"ח לפי תעו"ז

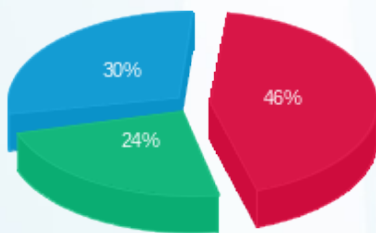

פסגה (157.17 ₪) ■
 גבע (83.75 ₪) ■
 שפל (102.09 ₪) ■

הסטוריית צריכה בקוט"ש

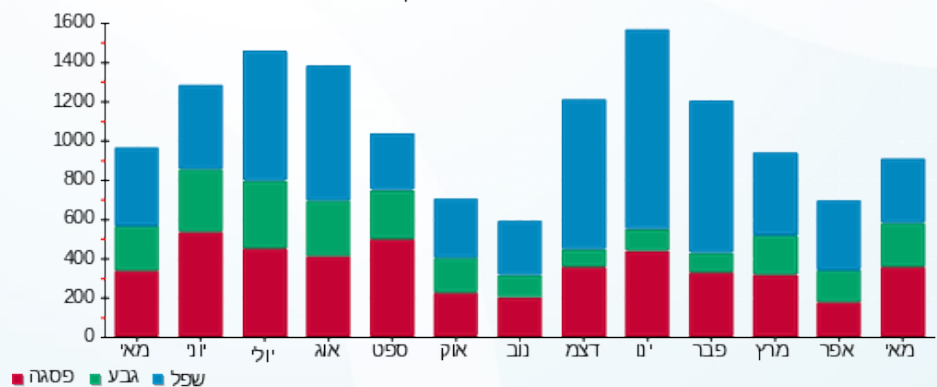

07/06/20 תאריך הפקה:
 31/05/20 תאריך קריאה נוכחית:
 01/05/20 תאריך קריאה קודמת:

שם דייר: מזרחי אלי ודליה - 5042K
 שם אתר: קיבוץ להבות חביבה

לקוח/ה נכבד/ה, אנו מתכבדים להגיש את חישוב צריכת החשמל לתקופה 01/05/20 - 31/05/20:

מזרחי אלי ודליה - 1 - 5042K - (0x0)81025359

סוג תעריף	סוג צריכה	קריאה קודמת	קריאה נוכחית	סה"כ צריכה בקוט"ש	מחיר לקוט"ש בא"ג	סה"כ לתשלום
פרטי חשבון עבור תאריכים:		01/05/20	31/05/20			
767		61,151.38	62,143.11	991.74	44.84	444.70 ₪

סה"כ לדייר:

סה"כ	שיא ביקוש
991.74	7.35
444.70 ₪	

19.97 ₪	תשלום קבוע תשלום עבור גודל חיבור בKVA (0x0) סה"כ מע"מ 17.00%	333 ת.ד
0.00 ₪		
464.67 ₪		
78.99 ₪		
543.66 ₪	סה"כ לתשלום	כולל מע"מ

התפלגות חיוב בש"ח לפי תעו"ז

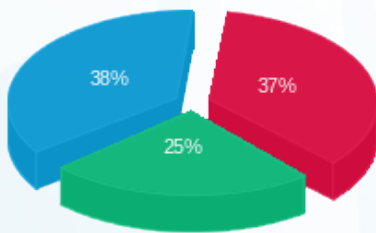

פסגה (₪ 163.69)
 גבע (₪ 113.32)
 שפל (₪ 167.69)

הסטוריית צריכה בקוט"ש

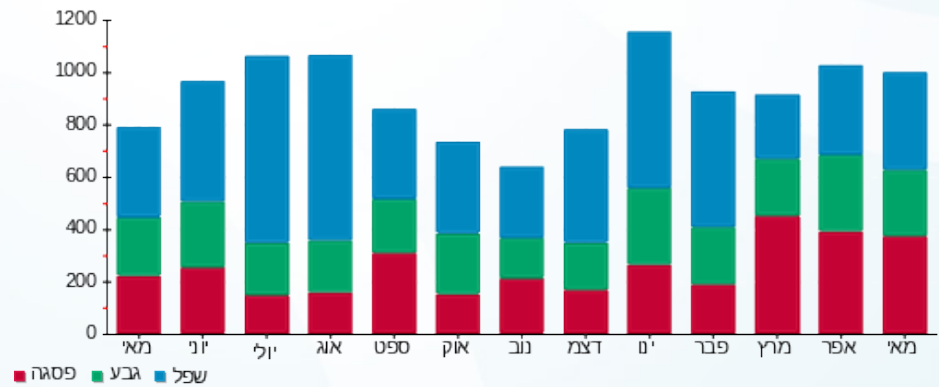

07/06/20 תאריך הפקה:
 31/05/20 תאריך קריאה נוכחית:
 01/05/20 תאריך קריאה קודמת:

שם דייר: מזרחי גיא ועינב - 2601A
 שם אתר: קיבוץ להבות חביבה

לקוח/ה נכבד/ה, אנו מתכבדים להגיש את חישוב צריכת החשמל לתקופה 01/05/20 - 31/05/20:

מזרחי גיא ועינב - 1 - 81026036 (0x0) - 2601A

סוג תעריף	סוג צריכה	קריאה קודמת	קריאה נוכחית	סה"כ צריכה בקוט"ש	מחיר לקוט"ש בא"ג	סה"כ לתשלום
פרטי חשבון עבור תאריכים:		01/05/20	31/05/20			
767		72,744.92	73,833.32	1,088.40	44.84	488.04 ₪

סה"כ לדייר:

שיא ביקוש	סה"כ
8.78	1,088.40
	488.04 ₪

19.97 ₪	תשלום קבוע תשלום עבור גודל חיבור ב-KVA (0x0) סה"כ מע"מ 17.00%	ת.ד 449
0.00 ₪		
508.01 ₪		
86.36 ₪		
594.37 ₪	סה"כ לתשלום	כולל מע"מ

התפלגות חיוב בש"ח לפי תעו"ז

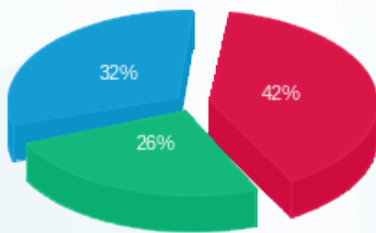

פסגה (205.13 ₪) ■
 גבע (126.04 ₪) ■
 שפל (156.87 ₪) ■

הסטוריית צריכה בקוט"ש

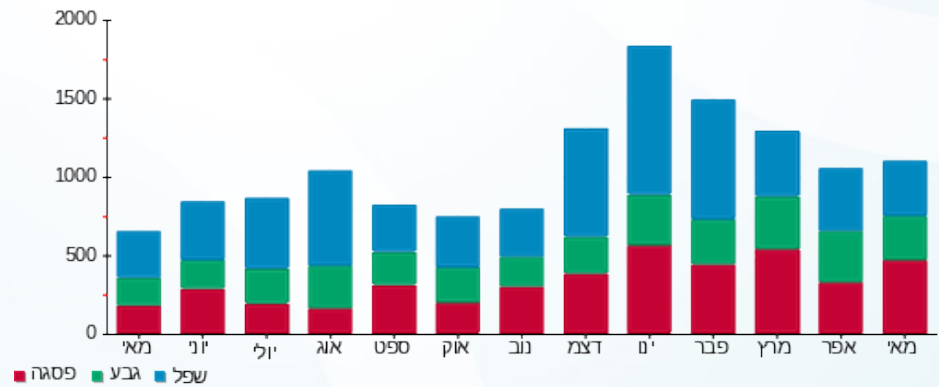



07/06/20 תאריך הפקה:
 31/05/20 תאריך קריאה נוכחי:
 01/05/20 תאריך קריאה קודמת:

שם דייר: מחול איתן וליאורה - 3501K
 שם אתר: קיבוץ להבות חביבה

לקוח/ה נכבד/ה, אנו מתכבדים להגיש את חישוב צריכת החשמל לתקופה 01/05/20 - 31/05/20:

מחול איתן וליאורה - 1 - (0x0)81025529 - 3501K

סה"כ לתשלום	מחיר לקוט"ש בא"ג	סה"כ צריכה בקוט"ש	קריאה נוכחית	קריאה קודמת	סוג צריכה	סוג תעריף
			31/05/20	01/05/20	פרטי חשבון עבור תאריכים:	
109.01 ₪	45.44	239.89	22,720.75	22,480.85	פסגה	777
56.73 ₪	37.65	150.68	13,683.79	13,533.11	גבע	778
101.71 ₪	31.07	327.37	41,578.34	41,250.96	שפל	779

סה"כ לדייר:

שיא ביקוש	סה"כ	שפל	גבע	פסגה	סה"כ צריכה
5.66	717.94	327.37	150.68	239.89	סה"כ לתשלום
	267.45 ₪	101.71 ₪	56.73 ₪	109.01 ₪	

36.10 ₪	תשלום קבוע	ת.ד. 400
0.00 ₪	תשלום עבור גודל חיבור בKVA (0x0)	
303.55 ₪	סה"כ	
51.60 ₪	מע"מ 17.00%	
355.16 ₪	סה"כ לתשלום	כולל מע"מ

התפלגות חיוב בש"ח לפי תעו"ז

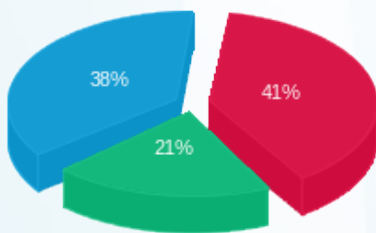

■ פסגה (109.01 ₪)
 ■ גבע (56.73 ₪)
 ■ שפל (101.71 ₪)

הסטוריית צריכה בקוט"ש

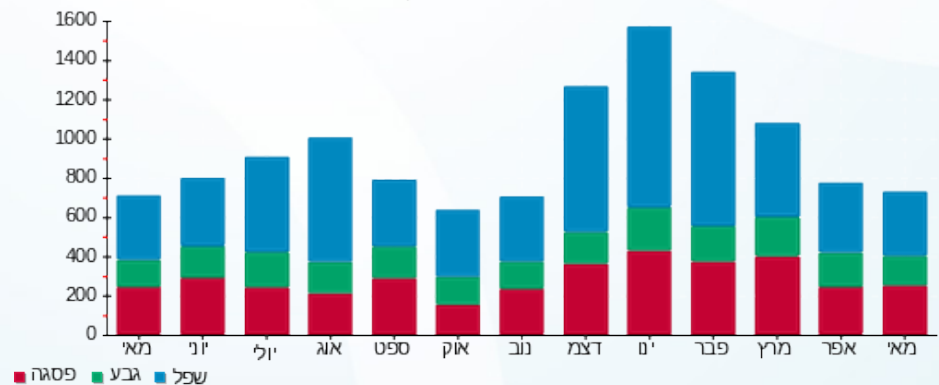



07/06/20

תאריך הפקדה:

שם דייר: מידה אורית - 3182K

31/05/20

תאריך קריאה נוכחית:

שם אתר: קיבוץ להבות חביבה

01/05/20

תאריך קריאה קודמת:

לקוח/ה נכבד/ה, אנו מתכבדים להגיש את חישוב צריכת החשמל לתקופה 01/05/20 - 31/05/20:

מידה אורית - 1 - (0x0)81025191 - 3182K

סוג תעריף	סוג צריכה	קריאה קודמת	קריאה נוכחית	סה"כ צריכה בקוט"ש	מחיר לקוט"ש בא"ג	סה"כ לתשלום
פרטי חשבון עבור תאריכים:		01/05/20	31/05/20			
757		14,477.50	14,736.87	259.36	44.84	116.30 ₪

סה"כ לדייר:

שיא ביקוש	סה"כ
3.62	259.36
	116.30 ₪

18.78 ₪	תשלום קבוע תשלום עבור גודל חיבור בKVA (0x0) סה"כ מע"מ 17.00%	ת.ד 370
0.00 ₪		
135.08 ₪		
22.96 ₪		
158.04 ₪	סה"כ לתשלום	כולל מע"מ

התפלגות חיוב בש"ח לפי תעו"ז

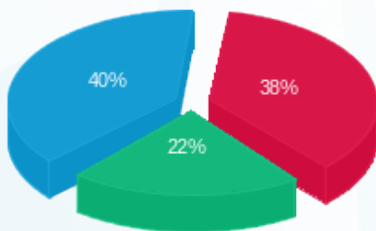

פסגה (₪ 43.90) ■
 גבע (₪ 25.95) ■
 שפל (₪ 46.45) ■

הסטוריית צריכה בקוט"ש

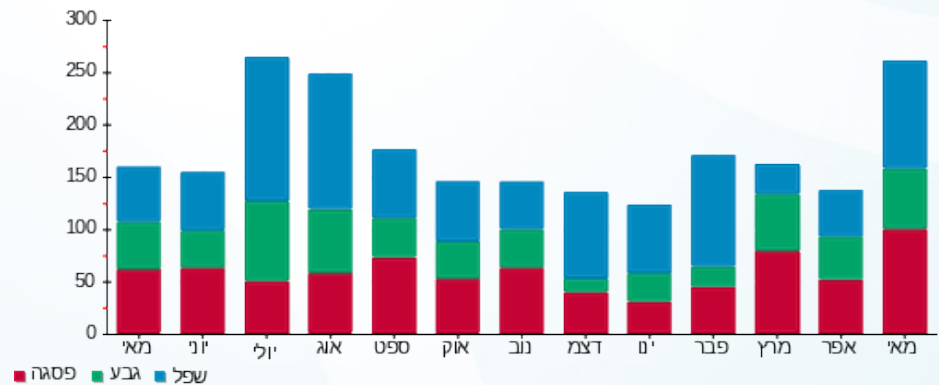

07/06/20

תאריך הפקה:

שם דייר: מידה גביש (מור יוסף איציק וליאור) - 3612B
 שם אתר: קיבוץ להבות חביבה

31/05/20

תאריך קריאה נוכחית:

01/05/20

תאריך קריאה קודמת:

לקוח/ה נכבד/ה, אנו מתכבדים להגיש את חישוב צריכת החשמל לתקופה 01/05/20 - 31/05/20:

מידה גביש (מור יוסף איציק וליאור) - 1 - 81026147 (0x0) - 3612B

סוג תעריף	סוג צריכה	קריאה קודמת	קריאה נוכחית	סה"כ צריכה בקוט"ש	מחיר לקוט"ש בא"ג	סה"כ לתשלום
פרטי חשבון עבור תאריכים:		01/05/20	31/05/20			
767		33,405.34	33,843.12	437.78	44.84	196.30 ₪

סה"כ לדייר:

סה"כ	שיא ביקוש
437.78	6.66
196.30 ₪	

19.97 ₪	תשלום קבוע תשלום עבור גודל חיבור ב-KVA (0x0) סה"כ מע"מ 17.00%	ת.ד 12
0.00 ₪		
216.27 ₪		
36.77 ₪		
253.04 ₪	סה"כ לתשלום	כולל מע"מ

התפלגות חיוב בש"ח לפי תעו"ז

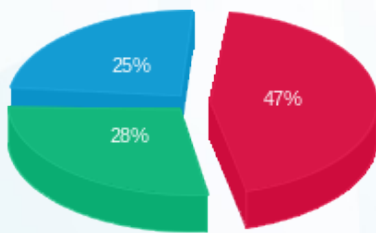

פסגה (91.84 ₪) ■
 גבע (55.70 ₪) ■
 שפל (48.76 ₪) ■

הסטוריית צריכה בקוט"ש

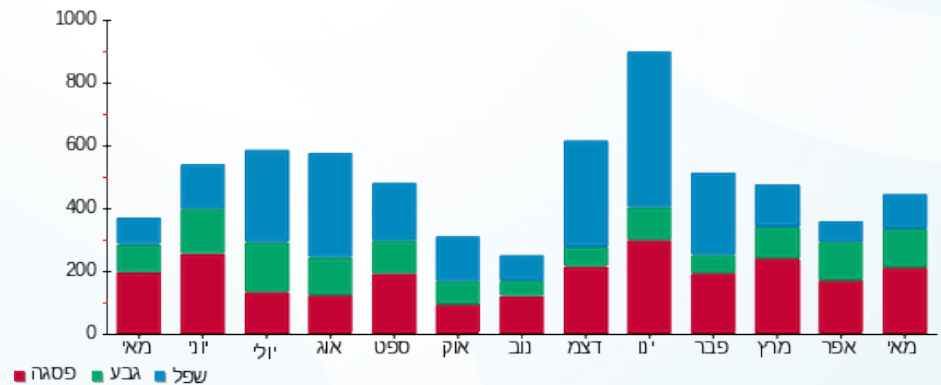



07/06/20 תאריך הפקה:
 31/05/20 תאריך קריאה נכחית:
 01/05/20 תאריך קריאה קודמת:

שם דייר: מידה משה - 3281K
 שם אתר: קיבוץ להבות חביבה

לקוח/ה נכבד/ה, אנו מתכבדים להגיש את חישוב צריכת החשמל לתקופה 01/05/20 - 31/05/20:

מידה משה - 1 - (0x0)81026019 - 3281K

סוג תעריף	סוג צריכה	קריאה קודמת	קריאה נכחית	סה"כ צריכה בקוט"ש	מחיר לקוט"ש בא"ג	סה"כ לתשלום
פרטי חשבון עבור תאריכים:		01/05/20	31/05/20			
757		20,805.59	21,089.92	284.34	44.84	127.50 ₪

סה"כ לדייר:

שיא ביקוש	סה"כ
3.63	284.34
	127.50 ₪

18.78 ₪	תשלום קבוע תשלום עבור גודל חיבור בKVA (0x0) סה"כ מע"מ 17.00%	393 ת.ד
0.00 ₪		
146.28 ₪		
24.87 ₪		
171.14 ₪	סה"כ לתשלום	כולל מע"מ

התפלגות חיוב בש"ח לפי תעו"ז

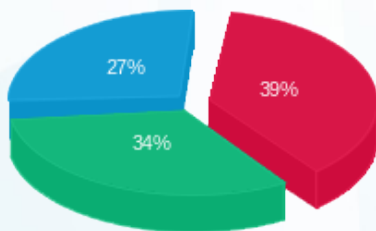

פסגה (₪ 49.55) ■
 גבע (₪ 43.00) ■
 שפל (₪ 34.94) ■

הסטוריית צריכה בקוט"ש

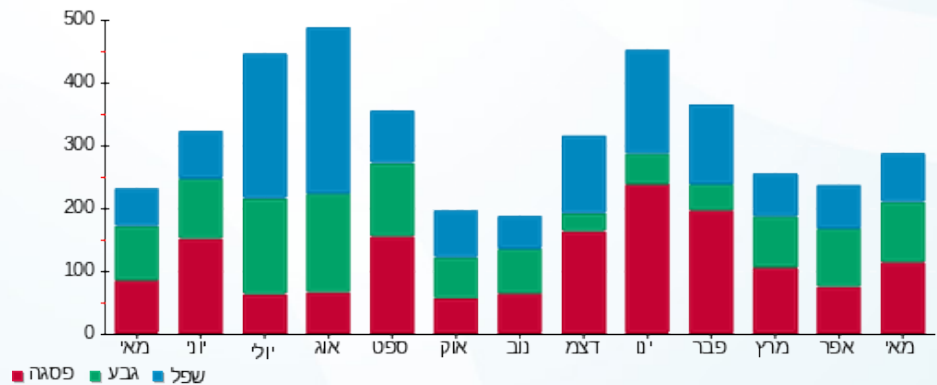

07/06/20 תאריך הפקה:
 31/05/20 תאריך קריאה נוכחית:
 01/05/20 תאריך קריאה קודמת:

שם דייר: מידה סער - 3692B
 שם אתר: קיבוץ להבות חביבה

לקוח/ה נכבד/ה, אנו מתכבדים להגיש את חישוב צריכת החשמל לתקופה 01/05/20 - 31/05/20:

מידה סער - 1 - 81025654(0x0) - 3692B

סוג תעריף	סוג צריכה	קריאה קודמת	קריאה נוכחית	סה"כ צריכה בקוט"ש	מחיר לקוט"ש בא"ג	סה"כ לתשלום
פרטי חשבון עבור תאריכים:		01/05/20	31/05/20			
767		62,690.19	63,458.29	768.09	44.84	344.41 ₪

סה"כ לדייר:

שיא ביקוש	סה"כ
5.95	768.09
	344.41 ₪

19.97 ₪	תשלום קבוע תשלום עבור גודל חיבור בKVA (0x0) סה"כ מע"מ 17.00%	288 ת.ד
0.00 ₪		
364.38 ₪		
61.95 ₪		
426.33 ₪	סה"כ לתשלום	כולל מע"מ

התפלגות חיוב בש"ח לפי תעו"ז

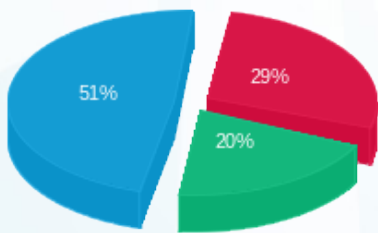

פסגה (99.71 ₪) ■
 גבע (70.56 ₪) ■
 שפל (174.14 ₪) ■

הסטוריית צריכה בקוט"ש

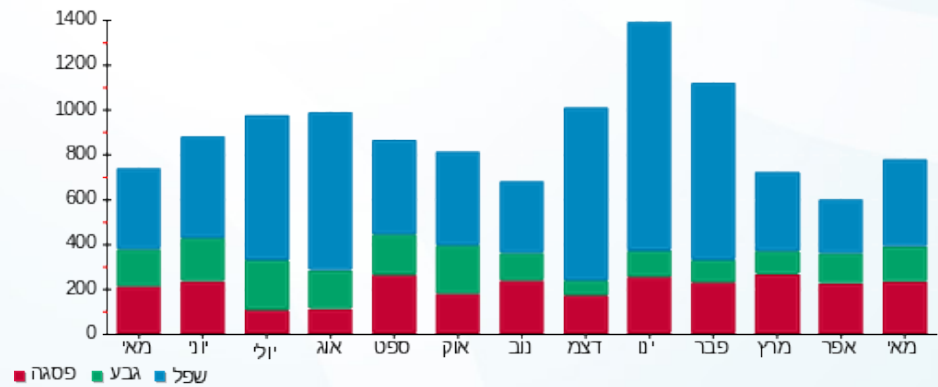

07/06/20 תאריך הפקה:
 31/05/20 תאריך קריאה נוכחית:
 01/05/20 תאריך קריאה קודמת:

שם דייר: מילוא ערן (ליון דרור בשני) - 3011K
 שם אתר: קיבוץ להבות חביבה

לקוח/ה נכבד/ה, אנו מתכבדים להגיש את חישוב צריכת החשמל לתקופה 01/05/20 - 31/05/20:

מילוא ערן (ליון דרור בשני) - 1 - 81024428 (0x0) - 3011K

סוג תעריף	סוג צריכה	קריאה קודמת	קריאה נוכחית	סה"כ צריכה בקוט"ש	מחיר לקוט"ש בא"ג	סה"כ לתשלום
פרטי חשבון עבור תאריכים:		01/05/20	31/05/20			
767		56,774.01	57,408.38	634.38	44.84	284.45 ₪

סה"כ לדייר:

סה"כ	שיא ביקוש
634.38	7.39
284.45 ₪	

ת.ד	תשלום קבוע	תשלום עבור גודל חיבור בKVA (0x0)	סה"כ	מע"מ 17.00%	סה"כ לתשלום
432	19.97 ₪	0.00 ₪	304.42 ₪	51.75 ₪	356.18 ₪
כולל מע"מ					

התפלגות חיוב בש"ח לפי תעו"ז

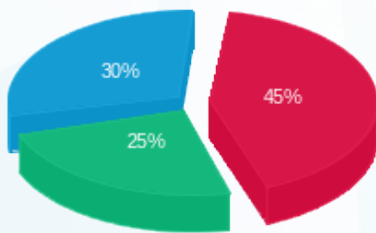

פסגה (127.04 ₪) 30%
 גבע (70.93 ₪) 25%
 שפל (86.48 ₪) 45%

הסטוריית צריכה בקוט"ש

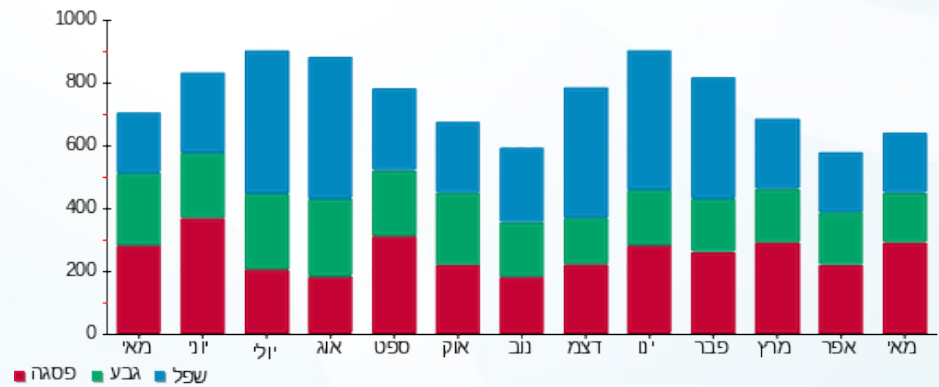

07/06/20 תאריך הפקדה:
 31/05/20 תאריך קריאה נוכחית:
 01/05/20 תאריך קריאה קודמת:

שם דייר: מילנר דנה (גושן אייל וענת) - 3062K
 שם אתר: קיבוץ להבות חביבה

לקוח/ה נכבד/ה, אנו מתכבדים להגיש את חישוב צריכת החשמל לתקופה 01/05/20 - 31/05/20:

מילנר דנה (גושן אייל וענת) - 1 - 3062K - (0x0)81026453

סוג תעריף	סוג צריכה	קריאה קודמת	קריאה נוכחית	סה"כ צריכה בקוט"ש	מחיר לקוט"ש בא"ג	סה"כ לתשלום
פרטי חשבון עבור תאריכים:						
777	פסגה	01/05/20	31/05/20	513.85	45.44	233.49 ₪
778	גבע	18,753.00	19,054.49	301.50	37.65	113.51 ₪
779	שפל	44,322.92	44,630.13	307.21	31.07	95.45 ₪

סה"כ לדייר:

פסגה	גבע	שפל	סה"כ	שיא ביקוש
513.85	301.50	307.21	1,122.56	9.10
233.49 ₪	113.51 ₪	95.45 ₪	442.46 ₪	

סה"כ צריכה
 סה"כ לתשלום

ת.ד 2	תשלום קבוע	36.10 ₪
	תשלום עבור גודל חיבור בKVA (0x0)	0.00 ₪
	סה"כ	478.56 ₪
	מע"מ 17.00%	81.35 ₪
כולל מע"מ	סה"כ לתשלום	559.91 ₪

התפלגות חיוב בש"ח לפי תעו"ז

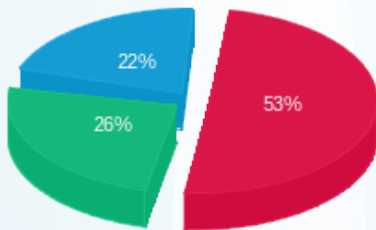

פסגה (233.49 ₪) 22%
 גבע (113.51 ₪) 26%
 שפל (95.45 ₪) 53%

הסטוריית צריכה בקוט"ש

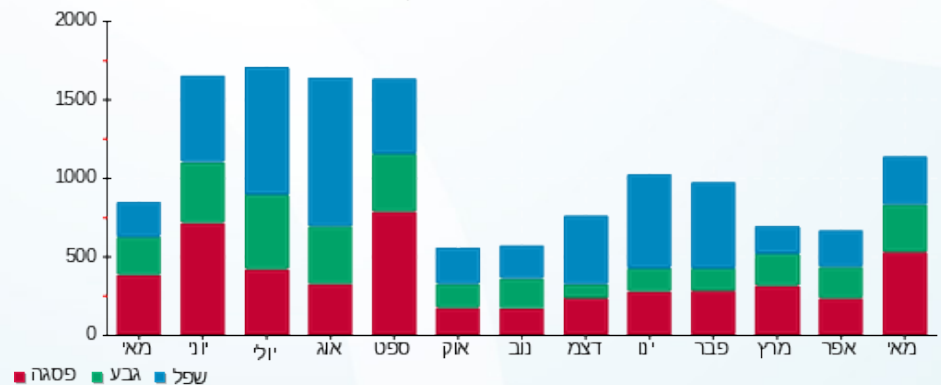

07/06/20 תאריך הפקה:
 31/05/20 תאריך קריאה נוכחית:
 01/05/20 תאריך קריאה קודמת:

שם דייר: ממודוב נתן ומרב - 3392K
 שם אתר: קיבוץ להבות חביבה

לקוח/ה נכבד/ה, אנו מתכבדים להגיש את חישוב צריכת החשמל לתקופה 01/05/20 - 31/05/20:

ממודוב נתן ומרב - 1 - 3392K - (0x0)81026005

סוג תעריף	סוג צריכה	קריאה קודמת	קריאה נוכחית	סה"כ צריכה בקוט"ש	מחיר לקוט"ש בא"ג	סה"כ לתשלום
פרטי חשבון עבור תאריכים:		01/05/20	31/05/20			
767		119,389.23	120,800.56	1,411.32	44.84	632.84 ₪

סה"כ לדייר:

סה"כ	שיא ביקוש
1,411.32	7.56
632.84 ₪	

ת.ד 245	תשלום קבוע	19.97 ₪
	תשלום עבור גודל חיבור בKVA (0x0)	0.00 ₪
	סה"כ	652.81 ₪
	מע"מ 17.00%	110.98 ₪
כולל מע"מ	סה"כ לתשלום	763.78 ₪

התפלגות חיוב בש"ח לפי תעו"ז

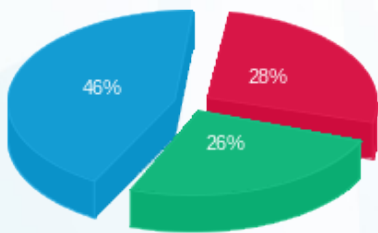

פסגה (177.33 ₪) ■
 גבע (166.23 ₪) ■
 שפל (289.27 ₪) ■

הסטוריית צריכה בקוט"ש

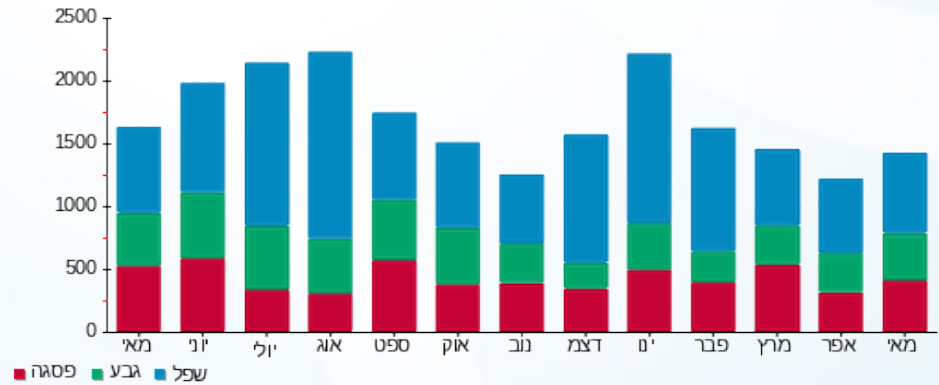

פסגה ■ גבע ■ שפל

07/06/20 תאריך הפקה:
 31/05/20 תאריך קריאה נוכחית:
 01/05/20 תאריך קריאה קודמת:

שם דייר: ממדוב קרלוס ואסתר - 5021K
 שם אתר: קיבוץ להבות חביבה

לקוח/ה נכבד/ה, אנו מתכבדים להגיש את חישוב צריכת החשמל לתקופה 01/05/20 - 31/05/20:

ממדוב קרלוס ואסתר - 1 - 81025738 (0x0) - 5021K

סוג תעריף	סוג צריכה	קריאה קודמת	קריאה נוכחית	סה"כ צריכה בקוט"ש	מחיר לקוט"ש בא"ג	סה"כ לתשלום
פרטי חשבון עבור תאריכים:		01/05/20	31/05/20			
767		71,608.30	72,504.22	895.92	44.84	401.73 ₪

סה"כ לדייר:

סה"כ	שיא ביקוש
895.92	8.73
401.73 ₪	

19.97 ₪	תשלום קבוע תשלום עבור גודל חיבור בKVA (0x0) סה"כ מע"מ 17.00%	381 ת.ד
0.00 ₪		
421.70 ₪		
71.69 ₪		
493.39 ₪	סה"כ לתשלום	כולל מע"מ

התפלגות חיוב בש"ח לפי תעו"ז

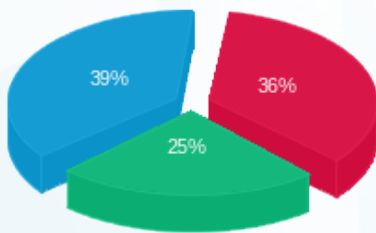

פסגה (145.11 ₪) ■
 גבע (101.47 ₪) ■
 שפל (155.14 ₪) ■

הסטוריית צריכה בקוט"ש

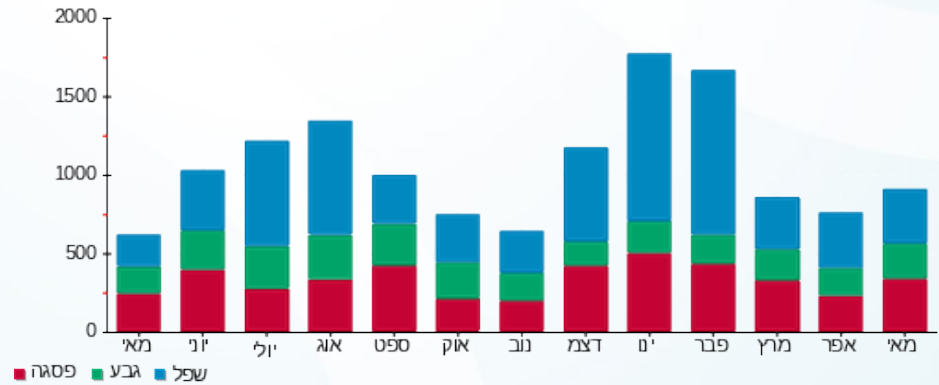

07/06/20 תאריך הפקה:
 31/05/20 תאריך קריאה נוכחית:
 01/05/20 תאריך קריאה קודמת:

שם דייר: ממן דנה ויובל - 2551A
 שם אתר: קיבוץ להבות חביבה

לקוח/ה נכבד/ה, אנו מתכבדים להגיש את חישוב צריכת החשמל לתקופה 01/05/20 - 31/05/20:

ממן דנה ויובל - 1 - (0x0)81025249 - 2551A

סוג תעריף	סוג צריכה	קריאה קודמת	קריאה נוכחית	סה"כ צריכה בקוט"ש	מחיר לקוט"ש בא"ג	סה"כ לתשלום
פרטי חשבון עבור תאריכים:		01/05/20	31/05/20			
767		68,875.59	69,835.24	959.65	44.84	430.31 ₪

סה"כ לדייר:

שיא ביקוש	סה"כ
8.01	959.65
	430.31 ₪

19.97 ₪	תשלום קבוע תשלום עבור גודל חיבור בKVA (0x0) סה"כ מע"מ 17.00%	387 ת.ד
0.00 ₪		
450.28 ₪		
76.55 ₪		
526.82 ₪	סה"כ לתשלום	כולל מע"מ

התפלגות חיוב בש"ח לפי תעו"ז

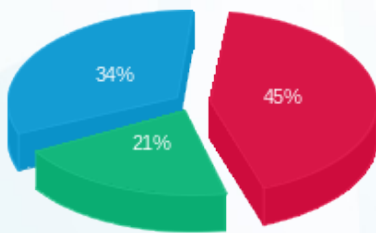

פסגה (₪ 194.04)
 גבע (₪ 90.75)
 שפל (₪ 145.52)

הסטוריית צריכה בקוט"ש

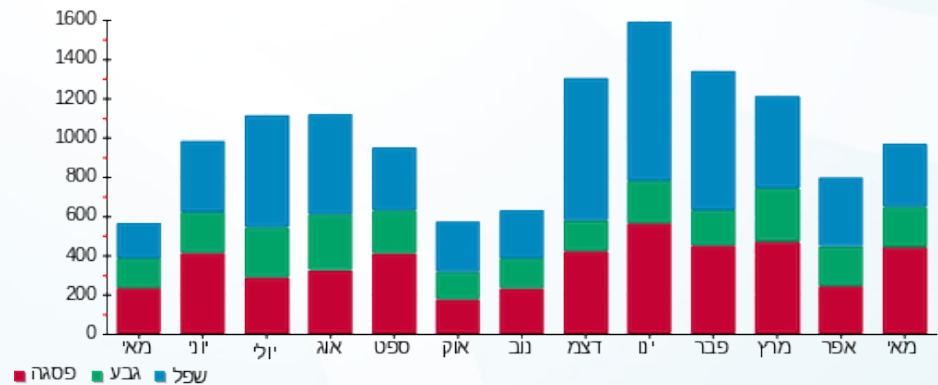

07/06/20 תאריך הפקה:
 31/05/20 תאריך קריאה נוכחית:
 01/05/20 תאריך קריאה קודמת:

שם דייר: מפסק ראשי סולארי - מבנה משרדים - A
 שם אתר: קיבוץ להבות חביבה

לקוח/ה נכבד/ה, אנו מתכבדים להגיש את חישוב צריכת החשמל לתקופה 01/05/20 - 31/05/20:

ראשי סולארי - מבנה משרדים - 1 - 70058563 (3x25)

סוג תעריף	סוג צריכה	קריאה קודמת	קריאה נוכחית	סה"כ צריכה בקוט"ש	מחיר לקוט"ש בא"ג	סה"כ לתשלום
			31/05/20	01/05/20	פרטי חשבון עבור תאריכים:	
767		3,689.76	5,718.74	2,028.98	44.84	909.80 ₪

סה"כ לדייר:

שיא ביקוש	סה"כ
10.55	2,028.98
	909.80 ₪

תשלום קבוע	תשלום עבור גודל חיבור בKVA (3x25)	סה"כ	מע"מ 17.00%	סה"כ לתשלום	כולל מע"מ
0.00 ₪	2.77 ₪	912.56 ₪	155.14 ₪	1,067.70 ₪	

התפלגות חיוב בש"ח לפי תעו"ז

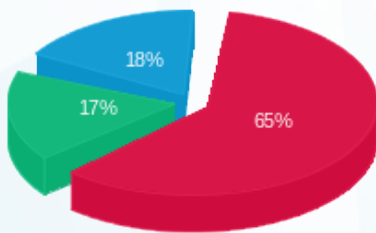

פסגה (₪ 588.57)
 גבע (₪ 158.59)
 שפל (₪ 162.63)

הסטוריית צריכה בקוט"ש

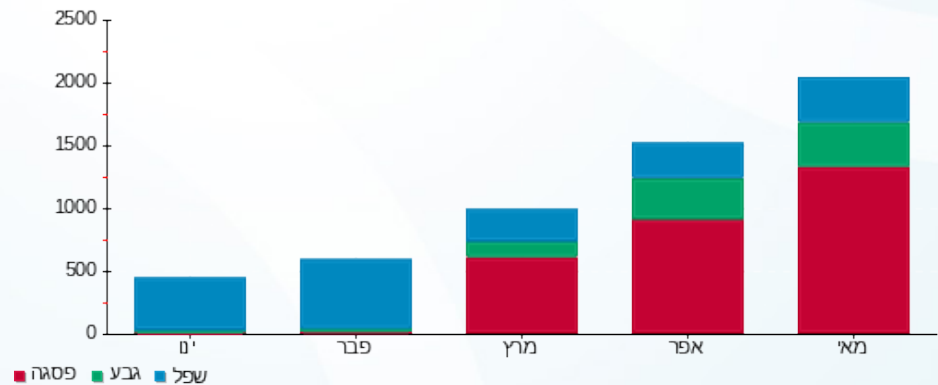

07/06/20 תאריך הפקדה:
 31/05/20 תאריך קריאה נוכחית:
 01/05/20 תאריך קריאה קודמת:

שם דייר: מרסמן ריטה - 3262K
 שם אתר: קיבוץ להבות חביבה

לקוח/ה נכבד/ה, אנו מתכבדים להגיש את חישוב צריכת החשמל לתקופה 01/05/20 - 31/05/20:

מרסמן ריטה - 1 - 81026154 (0x0) - 3262K

סוג תעריף	סוג צריכה	קריאה קודמת	קריאה נוכחית	סה"כ צריכה בקוט"ש	מחיר לקוט"ש בא"ג	סה"כ לתשלום
פרטי חשבון עבור תאריכים:		01/05/20	31/05/20			
757		41,129.04	41,426.92	297.88	44.84	133.57 ₪

סה"כ לדייר:

שיא ביקוש	סה"כ
4.11	297.88
	133.57 ₪

ת.ד	תשלום קבוע	תשלום עבור גודל חיבור ב-KVA (0x0)	סה"כ	מע"מ 17.00%	סה"כ לתשלום
43	18.78 ₪	0.00 ₪	152.35 ₪	25.90 ₪	178.25 ₪
כולל מע"מ					

התפלגות חיוב בש"ח לפי תעו"ז

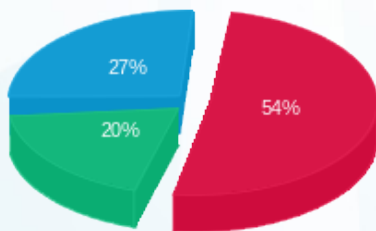

פסגה (71.71 ₪)
 גבע (26.20 ₪)
 שפל (35.65 ₪)

הסטוריית צריכה בקוט"ש

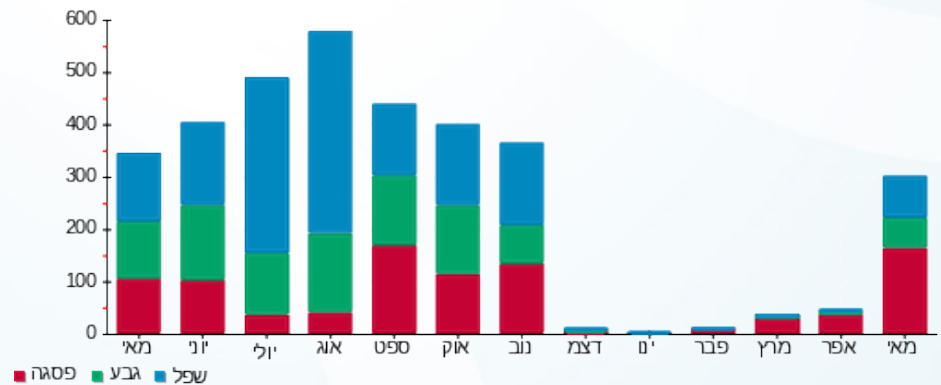

07/06/20 תאריך הפקה:
 31/05/20 תאריך קריאה נוכחית:
 01/05/20 תאריך קריאה קודמת:

שם דייר: נוביזון לילך וצחי - 2562A
 שם אתר: קיבוץ להבות חביבה

לקוח/ה נכבד/ה, אנו מתכבדים להגיש את חישוב צריכת החשמל לתקופה 01/05/20 - 31/05/20:

נוביזון לילך וצחי - 1 - 81025571 (0x0) - 2562A

סוג תעריף	סוג צריכה	קריאה קודמת	קריאה נוכחית	סה"כ צריכה בקוט"ש	מחיר לקוט"ש בא"ג	סה"כ לתשלום
פרטי חשבון עבור תאריכים:		01/05/20	31/05/20			
767		85,321.92	86,938.80	1,616.88	44.84	725.01 ₪

סה"כ לדייר:

שיא ביקוש	סה"כ
9.96	1,616.88
	725.01 ₪

19.97 ₪	תשלום קבוע תשלום עבור גודל חיבור ב-KVA (0x0) סה"כ מע"מ 17.00%	344 ת.ד
0.00 ₪		
744.98 ₪		
126.65 ₪		
871.63 ₪	סה"כ לתשלום	כולל מע"מ

התפלגות חיוב בש"ח לפי תעו"ז

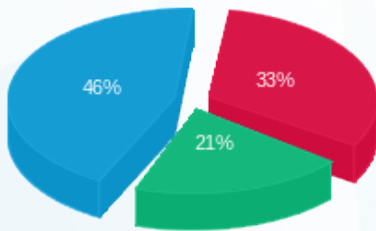

פסגה (₪ 240.70)
 גבע (₪ 148.72)
 שפל (₪ 335.59)

הסטוריית צריכה בקוט"ש

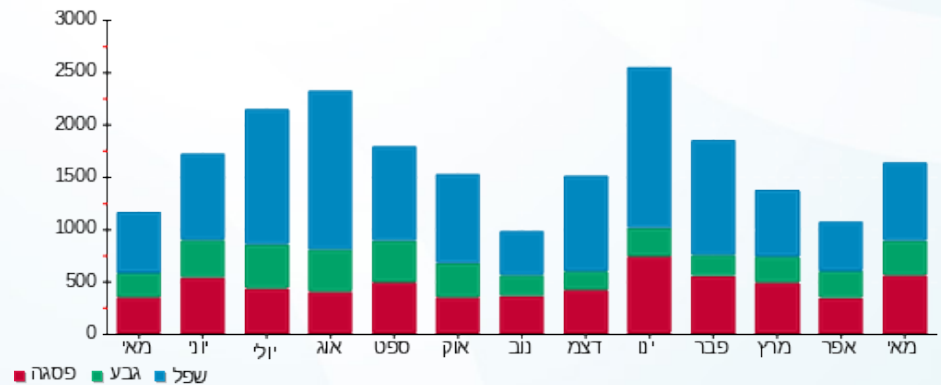



07/06/20 תאריך הפקה:
 31/05/20 תאריך קריאה נוכחית:
 01/05/20 תאריך קריאה קודמת:

שם דייר: נווה יוחאי וענת - 2451A
 שם אתר: קיבוץ להבות חביבה

לקוח/ה נכבד/ה, אנו מתכבדים להגיש את חישוב צריכת החשמל לתקופה 01/05/20 - 31/05/20:

נווה יוחאי וענת - 1 - (0x0)81025636 - 2451A

סוג תעריף	סוג צריכה	קריאה קודמת	קריאה נוכחית	סה"כ צריכה בקוט"ש	מחיר לקוט"ש בא"ג	סה"כ לתשלום
פרטי חשבון עבור תאריכים:		01/05/20	31/05/20			
767		60,479.67	61,150.40	670.73	44.84	300.76 ₪

סה"כ לדייר:

סה"כ	שיא ביקוש
670.73	7.22
300.76 ₪	

19.97 ₪	תשלום קבוע תשלום עבור גודל חיבור בKVA (0x0) סה"כ מע"מ 17.00%	ת.ד 14
0.00 ₪		
320.73 ₪		
54.52 ₪		
375.25 ₪	סה"כ לתשלום	כולל מע"מ

התפלגות חיוב בש"ח לפי תעו"ז

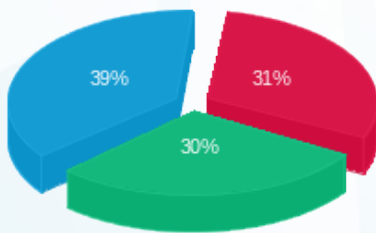

פסגה (93.68 ₪)
 גבע (91.07 ₪)
 שפל (116.01 ₪)

הסטוריית צריכה בקוט"ש

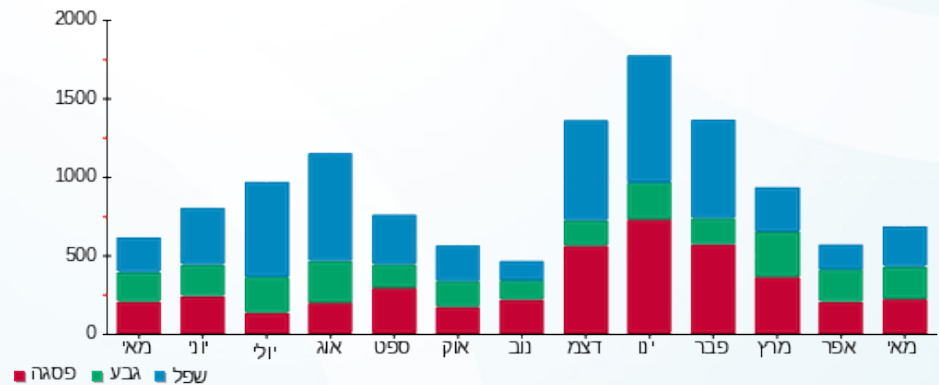

07/06/20 תאריך הפקה:
 31/05/20 תאריך קריאה נוכחית:
 01/05/20 תאריך קריאה קודמת:

שם דייר: נווה עידו והילה - 2552A
 שם אתר: קיבוץ להבות חביבה

לקוח/ה נכבד/ה, אנו מתכבדים להגיש את חישוב צריכת החשמל לתקופה 01/05/20 - 31/05/20:

נווה עידו והילה - 1 - (0x0)81026433 - 2552A

סוג תעריף	סוג צריכה	קריאה קודמת	קריאה נוכחית	סה"כ צריכה בקוט"ש	מחיר לקוט"ש בא"ג	סה"כ לתשלום
פרטי חשבון עבור תאריכים:		01/05/20	31/05/20			
767		71,416.82	72,504.67	1,087.86	44.84	487.79 ₪

סה"כ לדייר:

סה"כ	שיא ביקוש
1,087.86	9.40
487.79 ₪	

ת.ד 411	תשלום קבוע	19.97 ₪
	תשלום עבור גודל חיבור בKVA (0x0)	0.00 ₪
	סה"כ	507.76 ₪
	מע"מ 17.00%	86.32 ₪
כולל מע"מ	סה"כ לתשלום	594.08 ₪

התפלגות חיוב בש"ח לפי תעו"ז

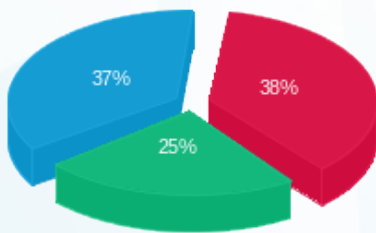

פסגה (186.78 ₪) 37%
 גבע (119.96 ₪) 25%
 שפל (181.06 ₪) 38%

הסטוריית צריכה בקוט"ש

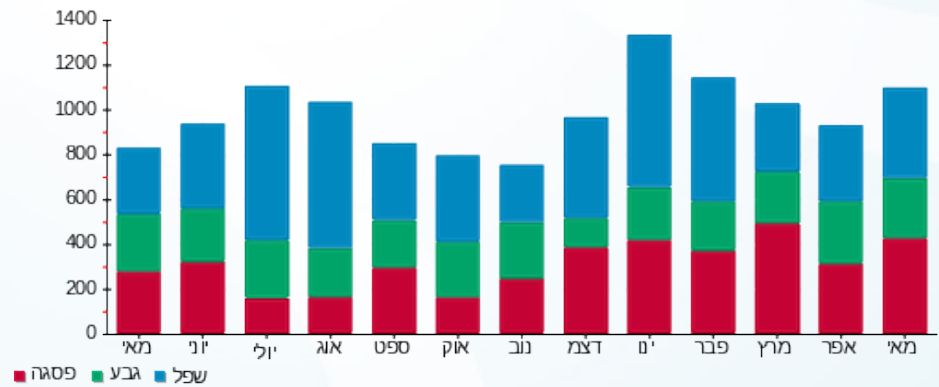

07/06/20 תאריך הפקה:
 31/05/20 תאריך קריאה נוכחית:
 01/05/20 תאריך קריאה קודמת:

שם דייר: נווה פסח וענת - 3242K
 שם אתר: קיבוץ להבות חביבה

לקוח/ה נכבד/ה, אנו מתכבדים להגיש את חישוב צריכת החשמל לתקופה 01/05/20 - 31/05/20:

נווה פסח וענת - 1 - (0x0)81025476 - 3242K

סוג תעריף	סוג צריכה	קריאה קודמת	קריאה נוכחית	סה"כ צריכה בקוט"ש	מחיר לקוט"ש בא"ג	סה"כ לתשלום
פרטי חשבון עבור תאריכים:		01/05/20	31/05/20			
767		64,391.34	65,011.12	619.78	44.84	277.91 ₪

סה"כ לדייר:

סה"כ	שיא ביקוש
619.78	5.08
277.91 ₪	

19.97 ₪	תשלום קבוע תשלום עבור גודל חיבור בKVA (0x0) סה"כ מע"מ 17.00%	ת.ד 337
0.00 ₪		
297.88 ₪		
50.64 ₪		
348.52 ₪	סה"כ לתשלום	כולל מע"מ

התפלגות חיוב בש"ח לפי תעו"ז

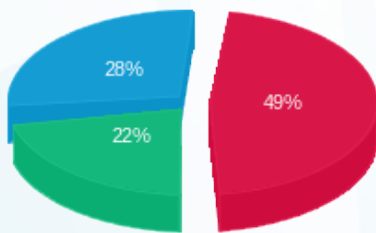

פסגה (137.32 ₪)
 גבע (61.92 ₪)
 שפל (78.67 ₪)

הסטוריית צריכה בקוט"ש

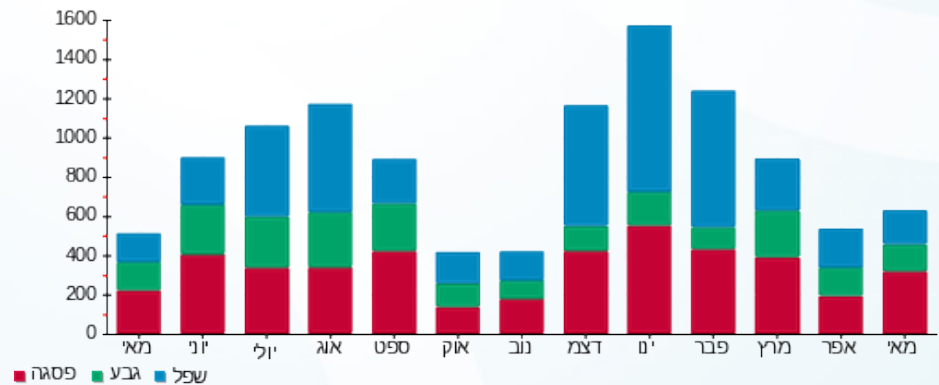

07/06/20 תאריך הפקה:
 31/05/20 תאריך קריאה נוכחית:
 01/05/20 תאריך קריאה קודמת:

שם דייר: נוסן שירה ואילן - 2652B
 שם אתר: קיבוץ להבות חביבה

לקוח/ה נכבד/ה, אנו מתכבדים להגיש את חישוב צריכת החשמל לתקופה 01/05/20 - 31/05/20:

נוסן שירה ואילן - 1 - (0x0)81025608 - 2652B

סוג תעריף	סוג צריכה	קריאה קודמת	קריאה נוכחית	סה"כ צריכה בקוט"ש	מחיר לקוט"ש בא"ג	סה"כ לתשלום
פרטי חשבון עבור תאריכים:		01/05/20	31/05/20			
767		53,785.31	54,405.75	620.43	44.84	278.20 ₪

סה"כ לדייר:

שיא ביקוש	סה"כ
8.50	620.43
	278.20 ₪

19.97 ₪	תשלום קבוע תשלום עבור גודל חיבור בKVA (0x0) סה"כ מע"מ 17.00%	ת.ד 255
0.00 ₪		
298.17 ₪		
50.69 ₪		
348.86 ₪	סה"כ לתשלום	כולל מע"מ

התפלגות חיוב בש"ח לפי תעו"ז

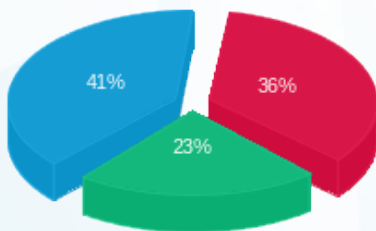

פסגה (99.94 ₪)
 גבע (65.36 ₪)
 שפל (112.90 ₪)

הסטוריית צריכה בקוט"ש

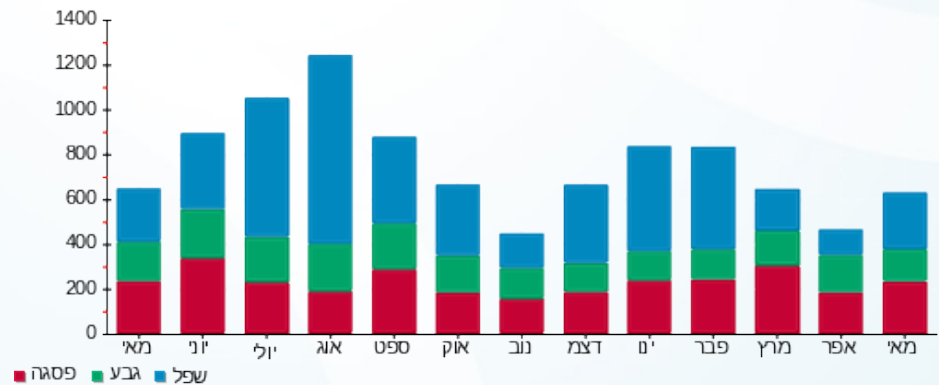



07/06/20

תאריך הפקדה:

שם דייר: נטע אלון ולי - 2761A

31/05/20

תאריך קריאה נוכחית:

שם אתר: קיבוץ להבות חביבה

01/05/20

תאריך קריאה קודמת:

לקוח/ה נכבד/ה, אנו מתכבדים להגיש את חישוב צריכת החשמל לתקופה 01/05/20 - 31/05/20:

נטע אלון ולי - 1 - (0x0)81025513 - 2761A

סוג תעריף	סוג צריכה	קריאה קודמת	קריאה נוכחית	סה"כ צריכה בקוט"ש	מחיר לקוט"ש בא"ג	סה"כ לתשלום
פרטי חשבון עבור תאריכים:						
777	פסגה	01/05/20	31/05/20	273.94	45.44	124.48 ₪
778	גבע	15,982.08	16,141.75	159.67	37.65	60.12 ₪
779	שפל	37,678.79	37,964.03	285.24	31.07	88.62 ₪

סה"כ לדייר:

פסגה	גבע	שפל	סה"כ	שיא ביקוש
273.94	159.67	285.24	718.84	7.02
124.48 ₪	60.12 ₪	88.62 ₪	273.22 ₪	

סה"כ צריכה

סה"כ לתשלום

ת.ד. 402	תשלום קבוע	36.10 ₪
	תשלום עבור גודל חיבור בKVA (0x0)	0.00 ₪
	סה"כ	309.32 ₪
	מע"מ 17.00%	52.58 ₪
כולל מע"מ	סה"כ לתשלום	361.90 ₪

התפלגות חיוב בש"ח לפי תעו"ז

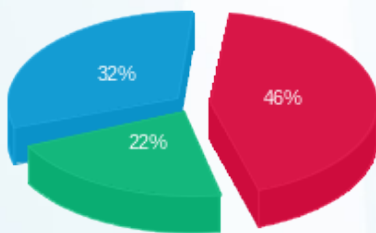

פסגה (124.48 ₪) 46%
גבע (60.12 ₪) 22%
שפל (88.62 ₪) 32%

הסטוריית צריכה בקוט"ש

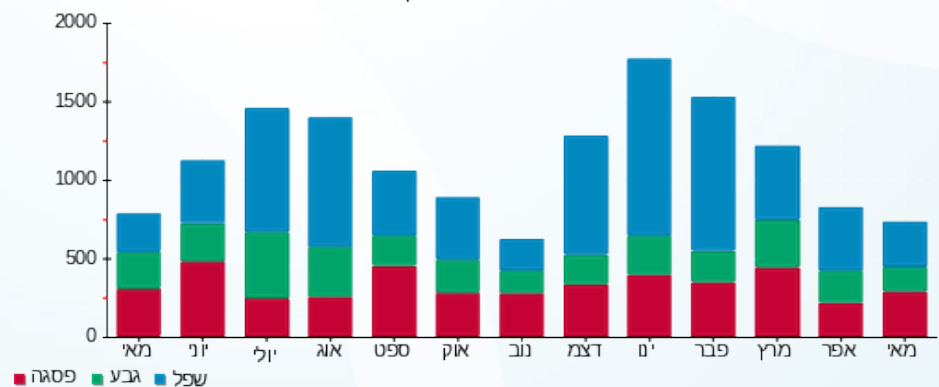

07/06/20 תאריך הפקה:
 31/05/20 תאריך קריאה נוכחית:
 01/05/20 תאריך קריאה קודמת:

שם דייר: ניר אוה - 3141K
 שם אתר: קיבוץ להבות חביבה

לקוח/ה נכבד/ה, אנו מתכבדים להגיש את חישוב צריכת החשמל לתקופה 01/05/20 - 31/05/20:

ניר אוה - 1 - 81025425 (0x0) - 3141K

סוג תעריף	סוג צריכה	קריאה קודמת	קריאה נוכחית	סה"כ צריכה בקוט"ש	מחיר לקוט"ש בא"ג	סה"כ לתשלום
פרטי חשבון עבור תאריכים:		01/05/20	31/05/20			
767		39,011.92	39,365.17	353.25	44.84	158.40 ₪

סה"כ לדייר:

שיא ביקוש	סה"כ
3.22	353.25
	158.40 ₪

ת.ד	תשלום קבוע	תשלום עבור גודל חיבור בKVA (0x0)	סה"כ	מע"מ 17.00%	סה"כ לתשלום
439	19.97 ₪	0.00 ₪	178.37 ₪	30.32 ₪	208.69 ₪
כולל מע"מ					

התפלגות חיוב בש"ח לפי תעו"ז

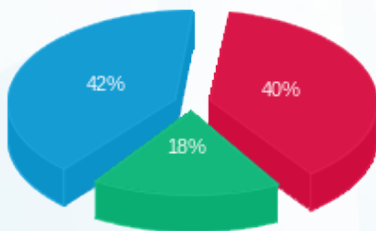

פסגה (₪ 62.80) ■
 גבע (₪ 29.02) ■
 שפל (₪ 66.57) ■

הסטוריית צריכה בקוט"ש

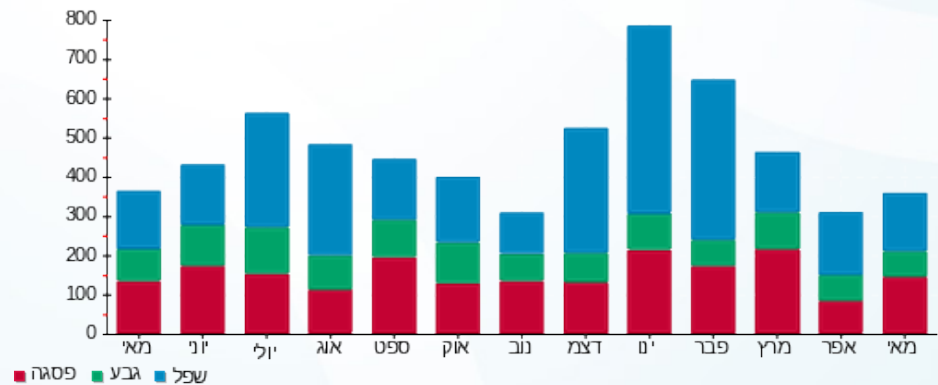

07/06/20 תאריך הפקדה:
 31/05/20 תאריך קריאה נוכחית:
 01/05/20 תאריך קריאה קודמת:

שם דייר: ניר ירון - 2201B
 שם אתר: קיבוץ להבות חביבה

לקוח/ה נכבד/ה, אנו מתכבדים להגיש את חישוב צריכת החשמל לתקופה 01/05/20 - 31/05/20:

ניר ירון - 1 - 81026462 (0x0) - 2201B

סוג תעריף	סוג צריכה	קריאה קודמת	קריאה נוכחית	סה"כ צריכה בקוט"ש	מחיר לקוט"ש בא"ג	סה"כ לתשלום
		01/05/20	31/05/20			
767		18,130.94	18,854.62	723.68	44.84	324.50 ₪

סה"כ לדייר:

סה"כ	שיא ביקוש
723.68	7.76
324.50 ₪	

19.97 ₪	תשלום קבוע תשלום עבור גודל חיבור ב-KVA (0x0) סה"כ מע"מ 17.00%	
0.00 ₪		
344.47 ₪		
58.56 ₪		
403.03 ₪	סה"כ לתשלום	כולל מע"מ

התפלגות חיוב בש"ח לפי תעו"ז

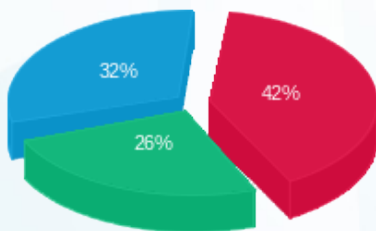

פסגה (₪ 136.74) ■
 גבע (₪ 85.36) ■
 שפל (₪ 102.40) ■

הסטוריית צריכה בקוט"ש

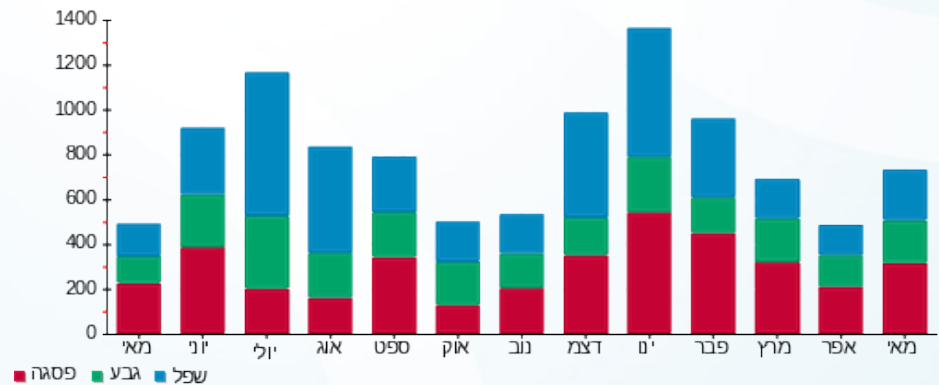

07/06/20 תאריך הפקה:
 31/05/20 תאריך קריאה נוכחית:
 01/05/20 תאריך קריאה קודמת:

שם דייר: נישט עירית - 3132K
 שם אתר: קיבוץ להבות חביבה

לקוח/ה נכבד/ה, אנו מתכבדים להגיש את חישוב צריכת החשמל לתקופה 01/05/20 - 31/05/20:

נישט עירית - 1 - (0x0)81025528 - 3132K

סוג תעריף	סוג צריכה	קריאה קודמת	קריאה נוכחית	סה"כ צריכה בקוט"ש	מחיר לקוט"ש בא"ג	סה"כ לתשלום
פרטי חשבון עבור תאריכים:		01/05/20	31/05/20			
757		82,966.34	83,495.28	528.95	44.84	237.18 ₪

סה"כ לדייר:

שיא ביקוש	סה"כ
4.90	528.95
	237.18 ₪

18.78 ₪	תשלום קבוע תשלום עבור גודל חיבור בKVA (0x0) סה"כ מע"מ 17.00%	369 ת.ד
0.00 ₪		
255.96 ₪		
43.51 ₪		
299.47 ₪	סה"כ לתשלום	כולל מע"מ

התפלגות חיוב בש"ח לפי תעו"ז

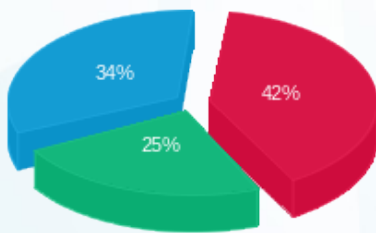

פסגה (99.12 ₪)
 גבע (58.25 ₪)
 שפל (79.81 ₪)

הסטוריית צריכה בקוט"ש

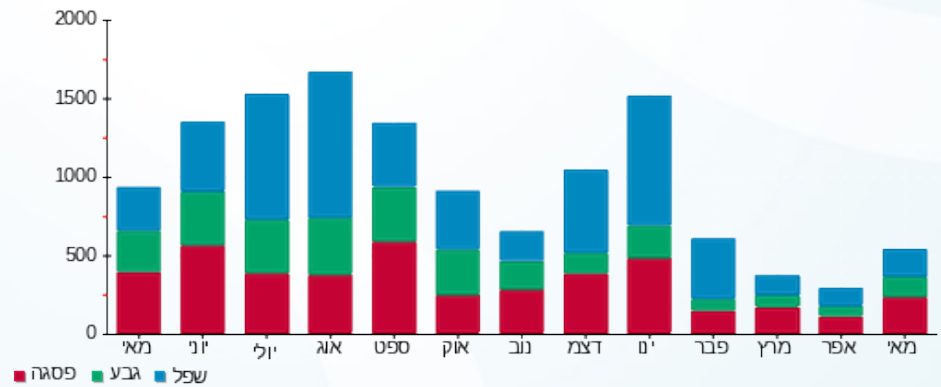

07/06/20 תאריך הפקדה:
 31/05/20 תאריך קריאה נוכחית:
 01/05/20 תאריך קריאה קודמת:

שם דייר: נסאגי אביטל ואבנר - 3651B
 שם אתר: קיבוץ להבות חביבה

לקוח/ה נכבד/ה, אנו מתכבדים להגיש את חישוב צריכת החשמל לתקופה 01/05/20 - 31/05/20:

נסאגי אביטל ואבנר - 1 - 81025483(0x0) - 3651B

סה"כ לתשלום	מחיר לקוט"ש בא"ג	סה"כ צריכה בקוט"ש	קריאה נוכחית	קריאה קודמת	סוג צריכה	סוג תעריף
			31/05/20	01/05/20		פרטי חשבון עבור תאריכים:
126.29 ₪	45.44	277.92	24,289.46	24,011.54	פסגה	777
78.99 ₪	37.65	209.80	14,694.95	14,485.15	גבע	778
128.82 ₪	31.07	414.62	38,616.93	38,202.31	שפל	779

סה"כ לדייר:

שיא ביקוש	סה"כ	שפל	גבע	פסגה
7.01	902.34	414.62	209.80	277.92
	334.10 ₪	128.82 ₪	78.99 ₪	126.29 ₪

סה"כ צריכה
 סה"כ לתשלום

36.10 ₪	תשלום קבוע תשלום עבור גודל חיבור בKVA (0x0) סה"כ מע"מ 17.00%	293 ת.ד
0.00 ₪		
370.20 ₪		
62.93 ₪	סה"כ לתשלום	כולל מע"מ
433.13 ₪		

התפלגות חיוב בש"ח לפי תעו"ז

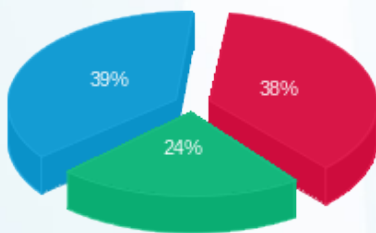

פסגה (126.29 ₪)
 גבע (78.99 ₪)
 שפל (128.82 ₪)

הסטוריית צריכה בקוט"ש

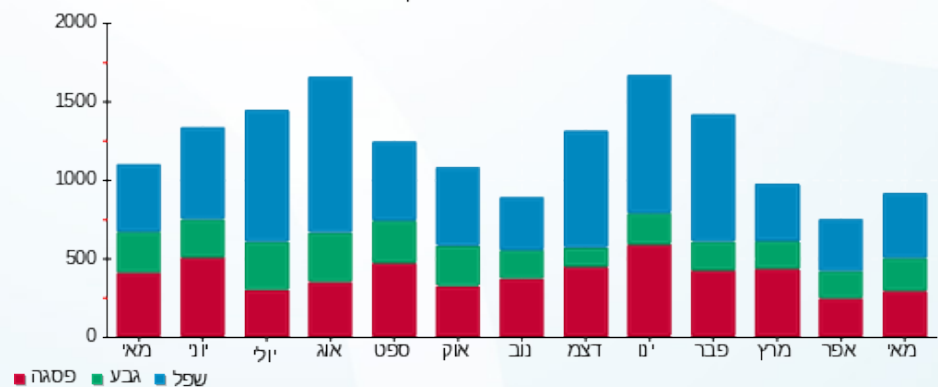

07/06/20 תאריך הפקה:
 31/05/20 תאריך קריאה נוכחית:
 01/05/20 תאריך קריאה קודמת:

שם דייר: נתח בר שי ותמר - 2171K
 שם אתר: קיבוץ להבות חביבה

לקוח/ה נכבד/ה, אנו מתכבדים להגיש את חישוב צריכת החשמל לתקופה 01/05/20 - 31/05/20:

נתח בר שי ותמר - 1 - (0x0)81025290 - 2171K

סוג תעריף	סוג צריכה	קריאה קודמת	קריאה נוכחית	סה"כ צריכה בקוט"ש	מחיר לקוט"ש בא"ג	סה"כ לתשלום
פרטי חשבון עבור תאריכים:		01/05/20	31/05/20			
767		57,865.80	58,530.42	664.62	44.84	298.02 ₪

סה"כ לדייר:

שיא ביקוש	סה"כ
6.55	664.62
	298.02 ₪

19.97 ₪	תשלום קבוע תשלום עבור גודל חיבור בKVA (0x0) סה"כ מע"מ 17.00%	316 ת.ד
0.00 ₪		
317.99 ₪		
54.06 ₪		
372.04 ₪	סה"כ לתשלום	כולל מע"מ

התפלגות חיוב בש"ח לפי תעו"ז

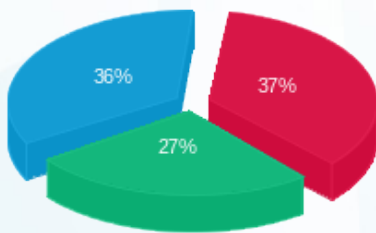

פסגה (109.97 ₪) ■
 גבע (81.56 ₪) ■
 שפל (106.49 ₪) ■

הסטוריית צריכה בקוט"ש

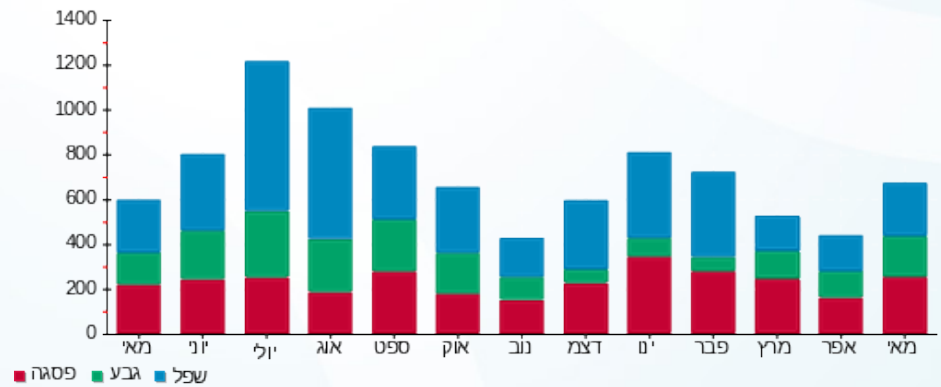

07/06/20 תאריך הפקה:
 31/05/20 תאריך קריאה נוכחית:
 01/05/20 תאריך קריאה קודמת:

שם דייר: נתיב יאיר ועירית - 7051A
 שם אתר: קיבוץ להבות חביבה

לקוח/ה נכבד/ה, אנו מתכבדים להגיש את חישוב צריכת החשמל לתקופה 01/05/20 - 31/05/20:

נתיב יאיר ועירית - 1 - (0x0)81025550 - 7051A

סוג תעריף	סוג צריכה	קריאה קודמת	קריאה נוכחית	סה"כ צריכה בקוט"ש	מחיר לקוט"ש בא"ג	סה"כ לתשלום
פרטי חשבון עבור תאריכים:		01/05/20	31/05/20			
767		23,032.87	24,021.30	988.43	44.84	443.21 ₪

סה"כ לדייר:

סה"כ	שיא ביקוש
988.43	6.91
443.21 ₪	

ת.ד	תשלום קבוע	תשלום עבור גודל חיבור בKVA (0x0)	סה"כ	מע"מ 17.00%	סה"כ לתשלום
71	19.97 ₪	0.00 ₪	463.18 ₪	78.74 ₪	541.92 ₪
כולל מע"מ					

התפלגות חיוב בש"ח לפי תעו"ז

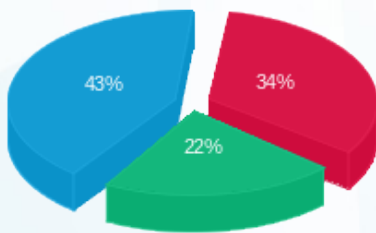

פסגה (152.04 ₪) ■
 גבע (99.57 ₪) ■
 שפל (191.60 ₪) ■

הסטוריית צריכה בקוט"ש

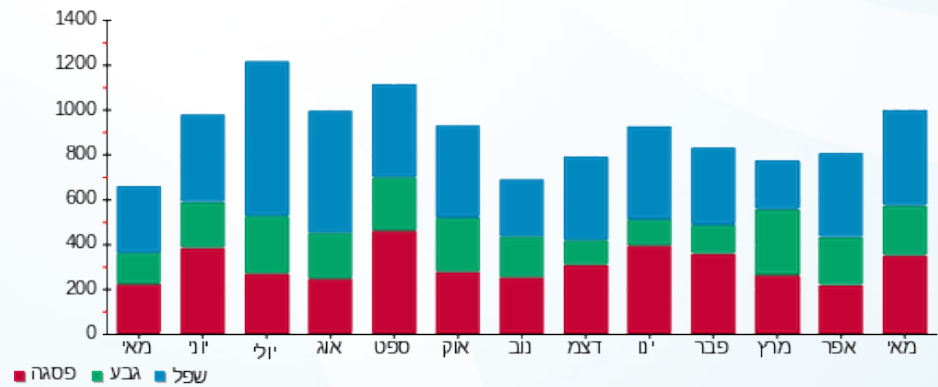

07/06/20 תאריך הפקה:
 31/05/20 תאריך קריאה נוכחית:
 01/05/20 תאריך קריאה קודמת:

שם דייר: סגל זאב ונירית - 7081A
 שם אתר: קיבוץ להבות חביבה

לקוח/ה נכבד/ה, אנו מתכבדים להגיש את חישוב צריכת החשמל לתקופה 01/05/20 - 31/05/20:

סגל זאב ונירית - 1 - 81026148 (0x0) - 7081A

סוג תעריף	סוג צריכה	קריאה קודמת	קריאה נוכחית	סה"כ צריכה בקוט"ש	מחיר לקוט"ש בא"ג	סה"כ לתשלום
		01/05/20	31/05/20			
767		35,943.75	37,549.92	1,606.17	44.84	720.21 ₪

סה"כ לדייר:

שיא ביקוש	סה"כ
10.51	1,606.17
	720.21 ₪

תשלום קבוע	תשלום עבור גודל חיבור ב-KVA (0x0)	סה"כ	מע"מ 17.00%	סה"כ לתשלום	כולל מע"מ
19.97 ₪	0.00 ₪	740.18 ₪	125.83 ₪	866.01 ₪	

התפלגות חיוב בש"ח לפי תעו"ז

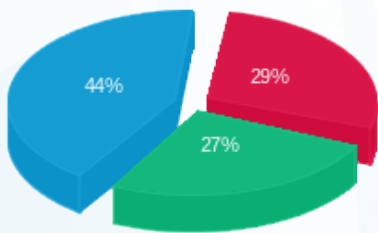

פסגה (209.70 ₪)
 גבע (193.70 ₪)
 שפל (316.80 ₪)

הסטוריית צריכה בקוט"ש

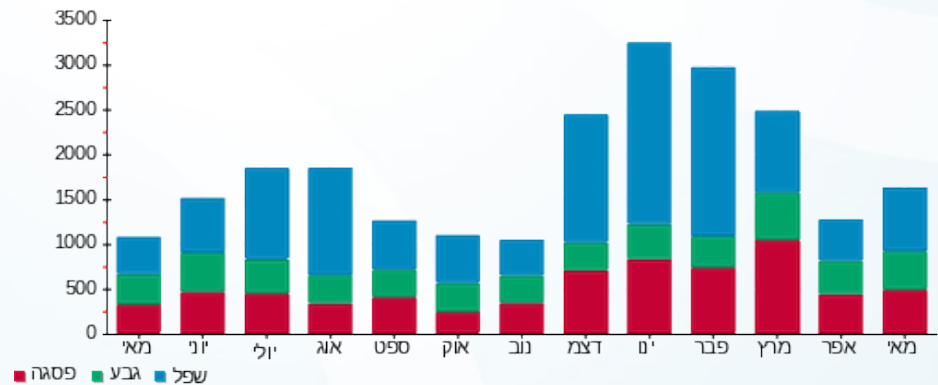



07/06/20

תאריך הפקדה:

שם דייר: סגל מיקי וגלוריה - 3642B

31/05/20

תאריך קריאה נוכחית:

שם אתר: קיבוץ להבות חביבה

01/05/20

תאריך קריאה קודמת:

לקוח/ה נכבד/ה, אנו מתכבדים להגיש את חישוב צריכת החשמל לתקופה 01/05/20 - 31/05/20:

סגל מיקי וגלוריה - 1 - (0x0)81025677 - 3642B

סוג תעריף	סוג צריכה	קריאה קודמת	קריאה נוכחית	סה"כ צריכה בקוט"ש	מחיר לקוט"ש בא"ג	סה"כ לתשלום
פרטי חשבון עבור תאריכים:						
777	פסגה	01/05/20	31/05/20	138.30	45.44	62.84 ₪
778	גבע	7,909.70	8,024.00	114.31	37.65	43.04 ₪
779	שפל	26,236.76	26,512.81	276.05	31.07	85.77 ₪

סה"כ לדייר:

פסגה	גבע	שפל	סה"כ	שיא ביקוש
138.30	114.31	276.05	528.66	4.78
₪ 62.84	₪ 43.04	₪ 85.77	₪ 191.65	

סה"כ צריכה

סה"כ לתשלום

ת.ד. 364	תשלום קבוע	₪ 36.10
	תשלום עבור גודל חיבור בKVA (0x0)	₪ 0.00
	סה"כ	₪ 227.75
	מע"מ 17.00%	₪ 38.72
כולל מע"מ	סה"כ לתשלום	₪ 266.47

התפלגות חיוב בש"ח לפי תעו"ז

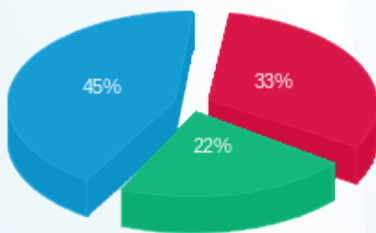

פסגה (₪ 62.84)
גבע (₪ 43.04)
שפל (₪ 85.77)

הסטוריית צריכה בקוט"ש

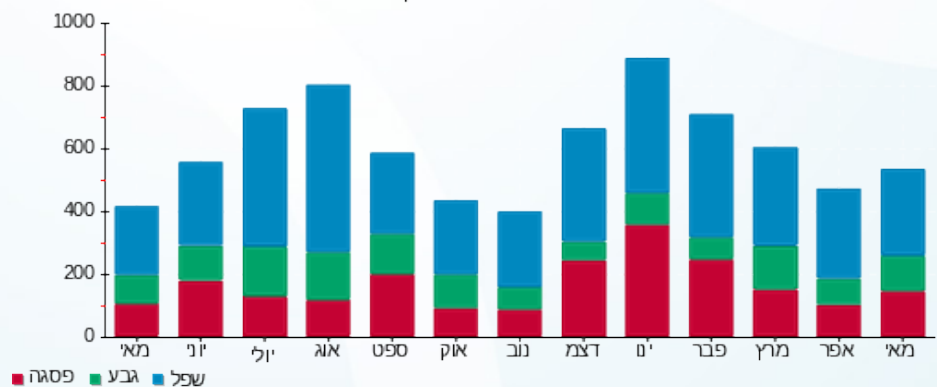

07/06/20 תאריך הפקה:
 31/05/20 תאריך קריאה נוכחית:
 01/05/20 תאריך קריאה קודמת:

שם דייר: סובול שמעון ומרים - 3222K
 שם אתר: קיבוץ להבות חביבה

לקוח/ה נכבד/ה, אנו מתכבדים להגיש את חישוב צריכת החשמל לתקופה 01/05/20 - 31/05/20:

סובול שמעון ומרים - 1 - 81024423(0x0) - 3222K

סוג תעריף	סוג צריכה	קריאה קודמת	קריאה נוכחית	סה"כ צריכה בקוט"ש	מחיר לקוט"ש בא"ג	סה"כ לתשלום
פרטי חשבון עבור תאריכים:		01/05/20	31/05/20			
757		25,332.07	25,673.69	341.62	44.84	153.18 ₪

סה"כ לדייר:

שיא ביקוש	סה"כ
	341.62
	153.18 ₪

ת.ד 412	תשלום קבוע	153.18 ₪
	תשלום עבור גודל חיבור בKVA (0x0)	0.00 ₪
	סה"כ	189.28 ₪
	מע"מ 17.00%	32.18 ₪
כולל מע"מ	סה"כ לתשלום	221.46 ₪

התפלגות חיוב בש"ח לפי תעו"ז

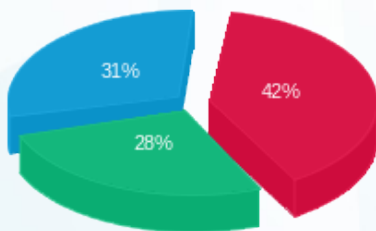

פסגה (63.61 ₪) ■
 גבע (42.73 ₪) ■
 שפל (46.84 ₪) ■

הסטוריית צריכה בקוט"ש

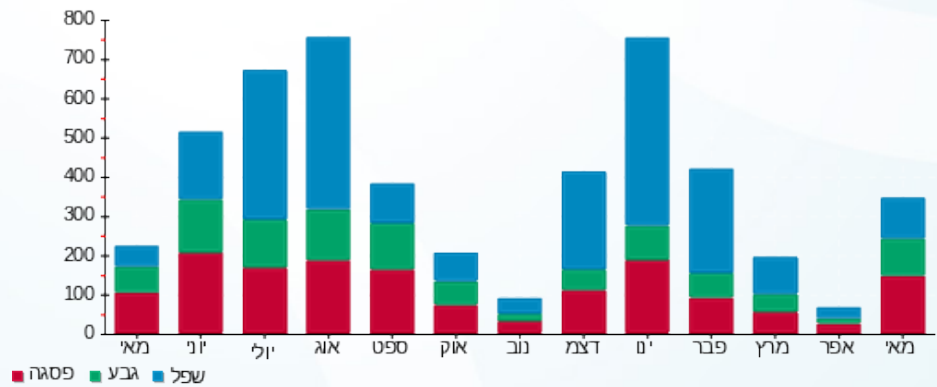

07/06/20 תאריך הפקה:
 31/05/20 תאריך קריאה נוכחית:
 01/05/20 תאריך קריאה קודמת:

שם דייר: סויסה סימה ואבי - 2632B
 שם אתר: קיבוץ להבות חביבה

לקוח/ה נכבד/ה, אנו מתכבדים להגיש את חישוב צריכת החשמל לתקופה 01/05/20 - 31/05/20:

סויסה סימה ואבי - 1 - 81025272(0x0) - 2632B

סוג תעריף	סוג צריכה	קריאה קודמת	קריאה נוכחית	סה"כ צריכה בקוט"ש	מחיר לקוט"ש בא"ג	סה"כ לתשלום
פרטי חשבון עבור תאריכים:		01/05/20	31/05/20			
767		97,906.22	99,414.90	1,508.68	44.84	676.49 ₪

סה"כ לדייר:

סה"כ	שיא ביקוש
1,508.68	10.37
676.49 ₪	

ת.ד	תשלום קבוע	תשלום עבור גודל חיבור בKVA (0x0)	סה"כ	מע"מ 17.00%	סה"כ לתשלום
252	19.97 ₪	0.00 ₪	696.46 ₪	118.40 ₪	814.86 ₪
כולל מע"מ					

התפלגות חיוב בש"ח לפי תעו"ז

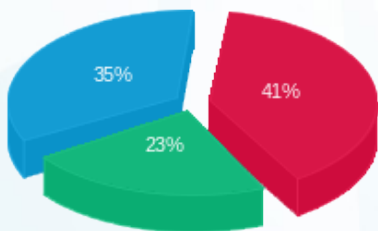

פסגה (279.33 ₪) ■
 גבע (158.91 ₪) ■
 שפל (238.25 ₪) ■

הסטוריית צריכה בקוט"ש

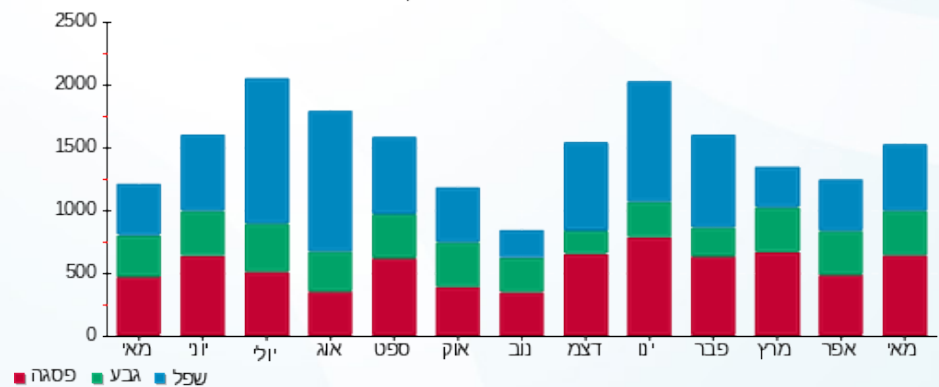

07/06/20 תאריך הפקה:
 31/05/20 תאריך קריאה נוכחית:
 01/05/20 תאריך קריאה קודמת:

שם דייר: סורפין יהונתן ועינב - 2092B
 שם אתר: קיבוץ להבות חביבה

לקוח/ה נכבד/ה, אנו מתכבדים להגיש את חישוב צריכת החשמל לתקופה 01/05/20 - 31/05/20:

סורפין יהונתן ועינב - 1 - 81024712(0x0) - 2092B

סוג תעריף	סוג צריכה	קריאה קודמת	קריאה נוכחית	סה"כ צריכה בקוט"ש	מחיר לקוט"ש בא"ג	סה"כ לתשלום
פרטי חשבון עבור תאריכים:		01/05/20	31/05/20			
767		6,759.30	7,323.24	563.94	44.84	252.87 ₪

סה"כ לדייר:

סה"כ	שיא ביקוש
563.94	4.43
252.87 ₪	

תשלום קבוע	תשלום עבור גודל חיבור בKVA (0x0)	סה"כ	מע"מ 17.00%	סה"כ לתשלום	כולל מע"מ
19.97 ₪	0.00 ₪	272.84 ₪	46.38 ₪	319.22 ₪	

התפלגות חיוב בש"ח לפי תעו"ז

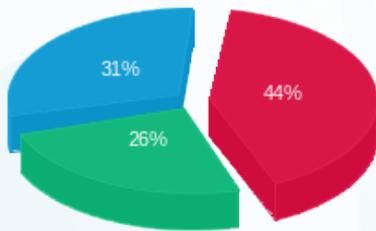

פסגה (110.45 ₪) ■
 גבע (64.83 ₪) ■
 שפל (77.59 ₪) ■

הסטוריית צריכה בקוט"ש

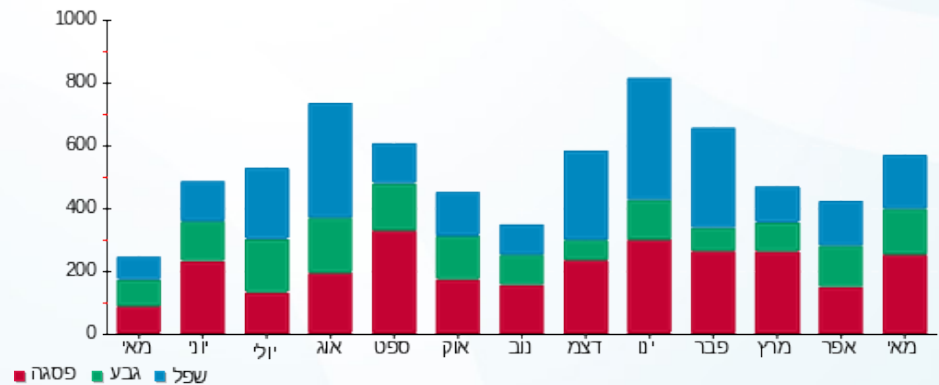

07/06/20 תאריך הפקדה:
 31/05/20 תאריך קריאה נוכחית:
 01/05/20 תאריך קריאה קודמת:

שם דייר: סימן טוב קרינה ולוליק - 3702B
 שם אתר: קיבוץ להבות חביבה

לקוח/ה נכבד/ה, אנו מתכבדים להגיש את חישוב צריכת החשמל לתקופה 01/05/20 - 31/05/20:

סימן טוב קרינה ולוליק - 1 - 81025225 (0x0) - 3702B

סוג תעריף	סוג צריכה	קריאה קודמת	קריאה נוכחית	סה"כ צריכה בקוט"ש	מחיר לקוט"ש בא"ג	סה"כ לתשלום
פרטי חשבון עבור תאריכים:		01/05/20	31/05/20			
767		77,056.64	78,151.34	1,094.70	44.84	490.86 ₪

סה"כ לדייר:

סה"כ	שיא ביקוש
1,094.70	9.36
490.86 ₪	

19.97 ₪	תשלום קבוע תשלום עבור גודל חיבור בKVA (0x0) סה"כ מע"מ 17.00%	263 ת.ד
0.00 ₪		
510.83 ₪		
86.84 ₪		
597.67 ₪	סה"כ לתשלום	כולל מע"מ

התפלגות חיוב בש"ח לפי תעו"ז

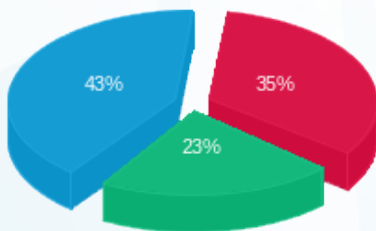

פסגה (₪ 169.45)
 גבע (₪ 111.26)
 שפל (₪ 210.14)

הסטוריית צריכה בקוט"ש

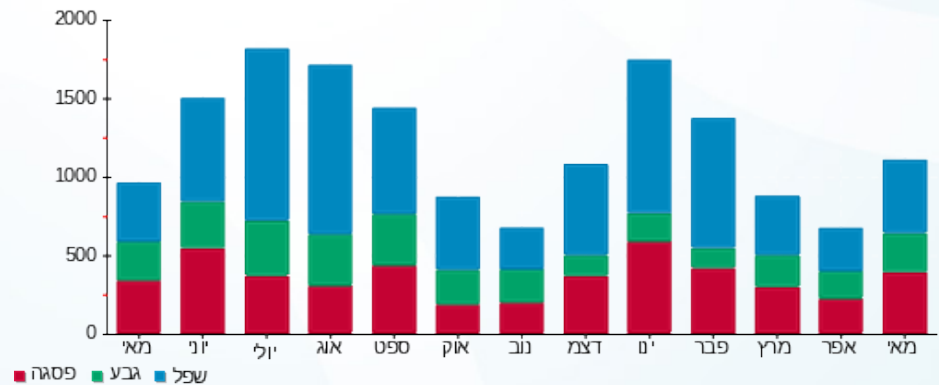



07/06/20 תאריך הפקה:
 31/05/20 תאריך קריאה נוכחית:
 01/05/20 תאריך קריאה קודמת:

שם דייר: סימן טוב קרן - 3661B
 שם אתר: קיבוץ להבות חביבה

לקוח/ה נכבד/ה, אנו מתכבדים להגיש את חישוב צריכת החשמל לתקופה 01/05/20 - 31/05/20:

סימן טוב קרן - 1 - 81025816 (0x0) - 3661B

סוג תעריף	סוג צריכה	קריאה קודמת	קריאה נוכחית	סה"כ צריכה בקוט"ש	מחיר לקוט"ש בא"ג	סה"כ לתשלום
פרטי חשבון עבור תאריכים:		01/05/20	31/05/20			
767		73,260.36	73,622.63	362.27	44.84	162.44 ₪

סה"כ לדייר:

שיא ביקוש	סה"כ
5.54	362.27
	162.44 ₪

19.97 ₪	תשלום קבוע תשלום עבור גודל חיבור בKVA (0x0) סה"כ מע"מ 17.00%	380 ת.ד
0.00 ₪		
182.41 ₪		
31.01 ₪		
213.42 ₪	סה"כ לתשלום	כולל מע"מ

התפלגות חיוב בש"ח לפי תעו"ז

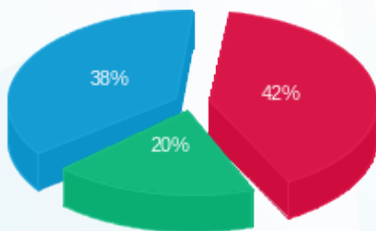

פסגה (₪ 68.76)
 גבע (₪ 31.69)
 שפל (₪ 61.99)

הסטוריית צריכה בקוט"ש

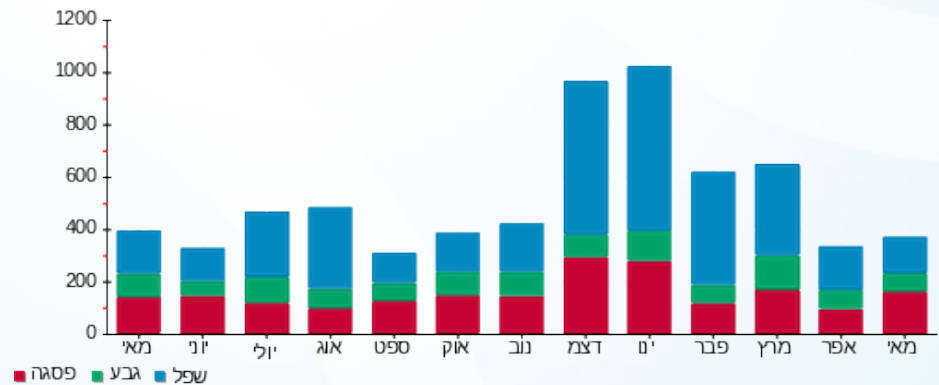

07/06/20 תאריך הפקה:
 31/05/20 תאריך קריאה נוכחית:
 01/05/20 תאריך קריאה קודמת:

שם דייר: סלפטר קרינה - 3402K
 שם אתר: קיבוץ להבות חביבה

לקוח/ה נכבד/ה, אנו מתכבדים להגיש את חישוב צריכת החשמל לתקופה 01/05/20 - 31/05/20:

סלפטר קרינה - 1 - 81025435 (0x0) - 3402K

סוג תעריף	סוג צריכה	קריאה קודמת	קריאה נוכחית	סה"כ צריכה בקוט"ש	מחיר לקוט"ש בא"ג	סה"כ לתשלום
פרטי חשבון עבור תאריכים:		01/05/20	31/05/20			
767		79,617.66	80,679.61	1,061.95	44.84	476.18 ₪

סה"כ לדייר:

סה"כ	שיא ביקוש
1,061.95	7.03
476.18 ₪	

ת.ד	תשלום קבוע	תשלום עבור גודל חיבור בKVA (0x0)	סה"כ	מע"מ 17.00%	סה"כ לתשלום
320	19.97 ₪	0.00 ₪	496.15 ₪	84.35 ₪	580.49 ₪
כולל מע"מ					

התפלגות חיוב בש"ח לפי תעו"ז

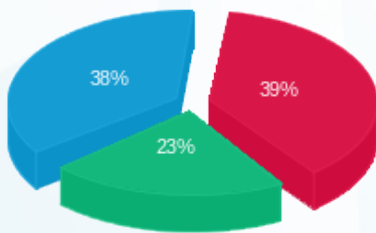

פסגה (187.45 ₪) - 38%
 גבע (109.04 ₪) - 23%
 שפל (179.70 ₪) - 39%

הסטוריית צריכה בקוט"ש

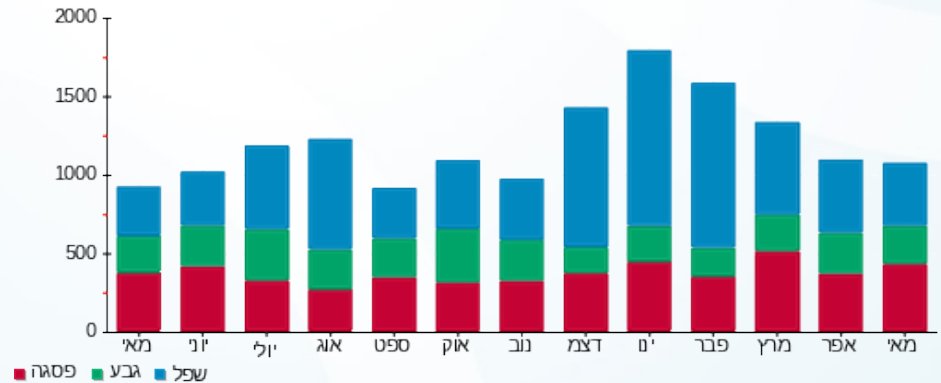



07/06/20

תאריך הפקה:

שם דייר: סרוסי בני ודנה - 2812A

31/05/20

תאריך קריאה נוכחית:

שם אתר: קיבוץ להבות חביבה

01/05/20

תאריך קריאה קודמת:

לקוח/ה נכבד/ה, אנו מתכבדים להגיש את חישוב צריכת החשמל לתקופה 01/05/20 - 31/05/20:

סרוסי בני ודנה - 1 - 81025407(0x0) - 2812A

סוג תעריף	סוג צריכה	קריאה קודמת	קריאה נוכחית	סה"כ צריכה בקוט"ש	מחיר לקוט"ש בא"ג	סה"כ לתשלום
פרטי חשבון עבור תאריכים:		01/05/20	31/05/20			
767		53,663.77	54,228.04	564.27	44.84	253.02 ₪

סה"כ לדייר:

שיא ביקוש	סה"כ
5.50	564.27
	253.02 ₪

19.97 ₪	תשלום קבוע תשלום עבור גודל חיבור בKVA (0x0) סה"כ מע"מ 17.00%	ת.ד 420
0.00 ₪		
272.99 ₪		
46.41 ₪		
319.40 ₪	סה"כ לתשלום	כולל מע"מ

התפלגות חיוב בש"ח לפי תעו"ז

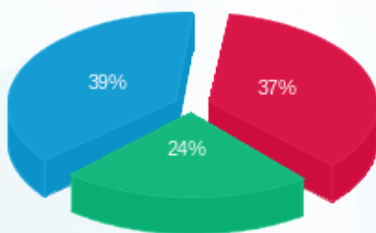

פסגה (93.19 ₪) ■
 גבע (60.78 ₪) ■
 שפל (99.04 ₪) ■

הסטוריית צריכה בקוט"ש

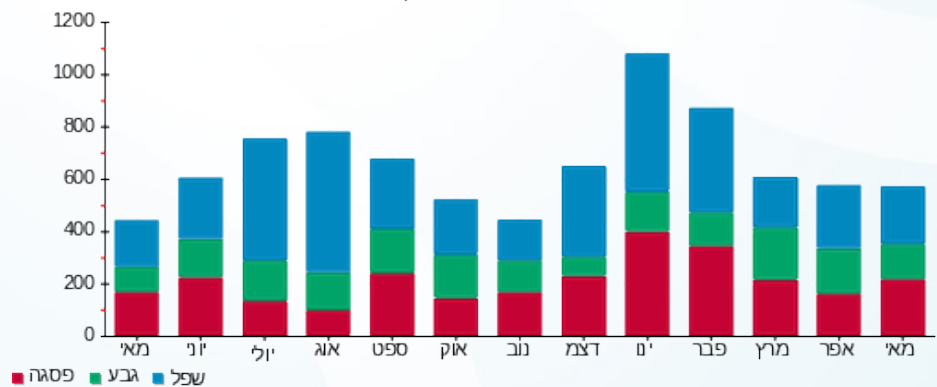

07/06/20 תאריך הפקה:
 31/05/20 תאריך קריאה נוכחית:
 01/05/20 תאריך קריאה קודמת:

שם דייר: עידן שי ורוני - 2081B
 שם אתר: קיבוץ להבות חביבה

לקוח/ה נכבד/ה, אנו מתכבדים להגיש את חישוב צריכת החשמל לתקופה 01/05/20 - 31/05/20:

עידן שי ורוני - 1 - 81025186(0x0) - 2081B

סוג תעריף	סוג צריכה	קריאה קודמת	קריאה נוכחית	סה"כ צריכה בקוט"ש	מחיר לקוט"ש בא"ג	סה"כ לתשלום
פרטי חשבון עבור תאריכים:		01/05/20	31/05/20			
767		12,443.45	12,976.92	533.46	44.84	239.20 ₪

סה"כ לדייר:

שיא ביקוש	סה"כ
4.72	533.46
	239.20 ₪

19.97 ₪	תשלום קבוע תשלום עבור גודל חיבור בKVA (0x0) סה"כ מע"מ 17.00%	כולל מע"מ
0.00 ₪		
259.17 ₪		
44.06 ₪		
303.23 ₪	סה"כ לתשלום	

התפלגות חיוב בש"ח לפי תעו"ז

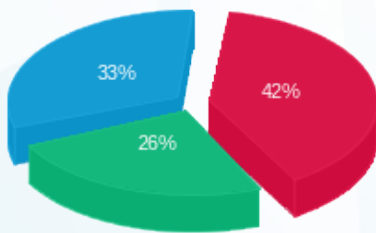

פסגה (₪ 99.81)
 גבע (₪ 61.39)
 שפל (₪ 78.01)

הסטוריית צריכה בקוט"ש

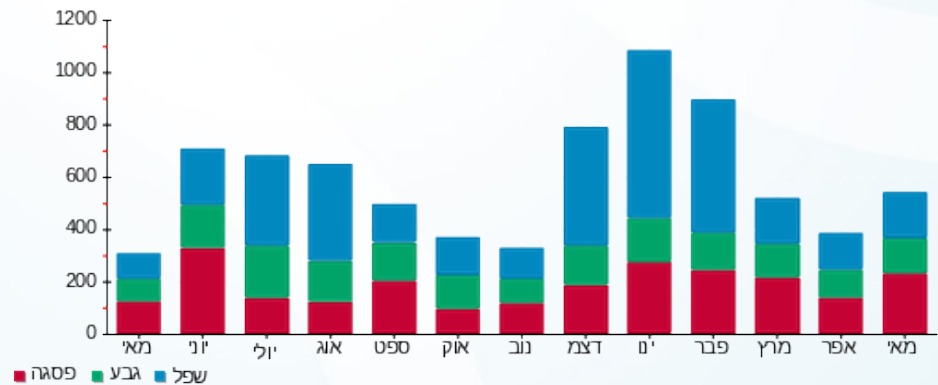

07/06/20 תאריך הפקה:
 31/05/20 תאריך קריאה נוכחית:
 01/05/20 תאריך קריאה קודמת:

שם דייר: עין דור דניאל ותמר - 3581B
 שם אתר: קיבוץ להבות חביבה

לקוח/ה נכבד/ה, אנו מתכבדים להגיש את חישוב צריכת החשמל לתקופה 01/05/20 - 31/05/20:

עין דור דניאל ותמר - 1 - 81025699 (0x0) - 3581B

סוג תעריף	סוג צריכה	קריאה קודמת	קריאה נוכחית	סה"כ צריכה בקוט"ש	מחיר לקוט"ש בא"ג	סה"כ לתשלום
פרטי חשבון עבור תאריכים:		01/05/20	31/05/20			
757		21,703.24	22,266.62	563.38	44.84	252.62 ₪

סה"כ לדייר:

שיא ביקוש	סה"כ
5.92	563.38
	252.62 ₪

18.78 ₪	תשלום קבוע תשלום עבור גודל חיבור ב-KVA (0x0) סה"כ מע"מ 17.00%	כולל מע"מ
0.00 ₪		
271.40 ₪		
46.14 ₪		
317.54 ₪	סה"כ לתשלום	

התפלגות חיוב בש"ח לפי תעו"ז

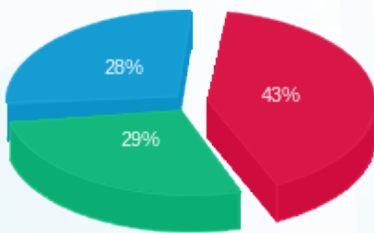

פסגה (109.62 ₪) ■
 גבע (72.69 ₪) ■
 שפל (70.31 ₪) ■

הסטוריית צריכה בקוט"ש

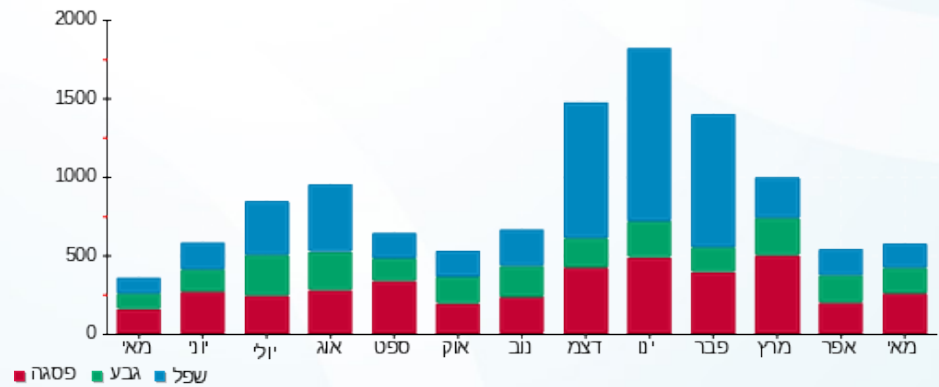



07/06/20

תאריך הפקדה:

שם דייר: עינת חן ואיילת - 2542A

31/05/20

תאריך קריאה נוכחית:

שם אתר: קיבוץ להבות חביבה

01/05/20

תאריך קריאה קודמת:

לקוח/ה נכבד/ה, אנו מתכבדים להגיש את חישוב צריכת החשמל לתקופה 01/05/20 - 31/05/20:

עינת חן ואיילת - 1 - (0x0)81025454 - 2542A

סוג תעריף	סוג צריכה	קריאה קודמת	קריאה נוכחית	סה"כ צריכה בקוט"ש	מחיר לקוט"ש בא"ג	סה"כ לתשלום
פרטי חשבון עבור תאריכים:		01/05/20	31/05/20			
767		70,974.75	71,774.54	799.79	44.84	358.63 ₪

סה"כ לדייר:

שיא ביקוש	סה"כ
7.88	799.79
	358.63 ₪

19.97 ₪	תשלום קבוע תשלום עבור גודל חיבור בKVA (0x0) סה"כ מע"מ 17.00%	ת.ד 307
0.00 ₪		
378.60 ₪		
64.36 ₪		
442.96 ₪	סה"כ לתשלום	כולל מע"מ

התפלגות חיוב בש"ח לפי תעו"ז

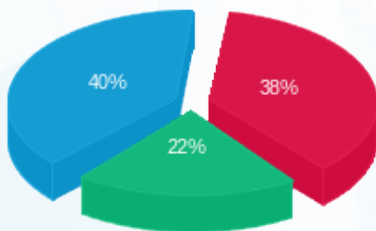

פסגה (₪ 136.44) (red)
 גבע (₪ 77.36) (green)
 שפל (₪ 144.83) (blue)

הסטוריית צריכה בקוט"ש

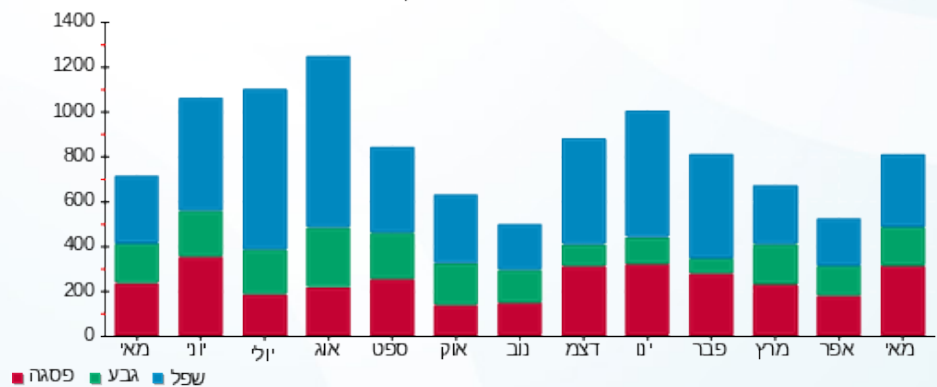

07/06/20 תאריך הפקה:
 31/05/20 תאריך קריאה נוכחית:
 01/05/20 תאריך קריאה קודמת:

שם דייר: עסק - בית ספר מעון אתגר
 שם אתר: קיבוץ להבות חביבה

לקוח/ה נכבד/ה, אנו מתכבדים להגיש את חישוב צריכת החשמל לתקופה 01/05/20 - 31/05/20:

עסק - בית ספר מעון אתגר - 3 - 81039445(0x0)

סוג תעריף	סוג צריכה	קריאה קודמת	קריאה נוכחית	סה"כ צריכה בקוט"ש	מחיר לקוט"ש בא"ג	סה"כ לתשלום
פרטי חשבון עבור תאריכים:		01/05/20	31/05/20			
517		382,063.94	386,054.44	3,990.50	46.90	1,871.55 ₪

סה"כ לדייר:

שיא ביקוש	סה"כ
	3,990.50
	1,871.55 ₪

19.97 ₪	תשלום קבוע תשלום עבור גודל חיבור בKVA (0x0) סה"כ מע"מ 17.00%	
0.00 ₪		
1,891.52 ₪		
321.56 ₪		
2,213.07 ₪	סה"כ לתשלום	כולל מע"מ

התפלגות חיוב בש"ח לפי תעו"ז



פסגה (1,484.34 ₪)
 גבע (116.19 ₪)
 שפל (271.02 ₪)

הסטוריית צריכה בקוט"ש

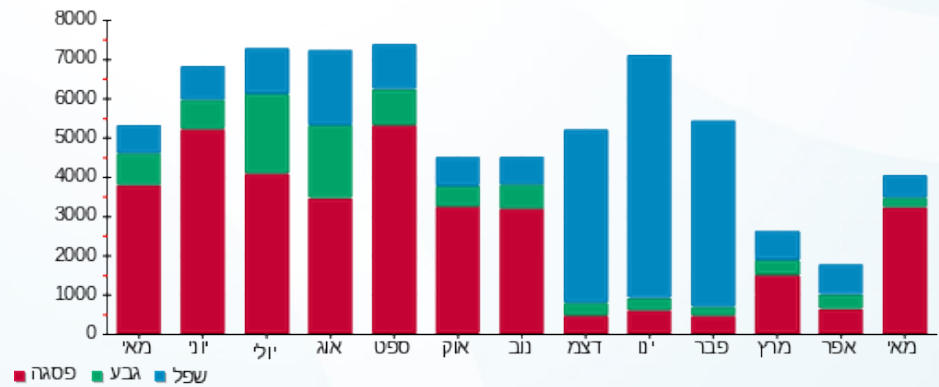

07/06/20 תאריך הפקה:
 31/05/20 תאריך קריאה נוכחית:
 01/05/20 תאריך קריאה קודמת:

שם דייר: עסק - גד נצרת ברלה מועדון
 שם אתר: קיבוץ להבות חביבה

לקוח/ה נכבד/ה, אנו מתכבדים להגיש את חישוב צריכת החשמל לתקופה 01/05/20 - 31/05/20:

עסק - גד נצרת ברלה מועדון - 5 - 81039445(0x0)

סה"כ לתשלום	מחיר לקוט"ש בא"ג	סה"כ צריכה בקוט"ש	קריאה נוכחית	קריאה קודמת	סוג צריכה	סוג תעריף
			31/05/20	01/05/20		פרטי חשבון עבור תאריכים:
159.62 ₪	45.44	351.27	24,850.63	24,499.36	פסגה	777
78.37 ₪	37.65	208.14	16,119.30	15,911.16	גבע	778
106.37 ₪	31.07	342.34	29,494.06	29,151.72	שפל	779

סה"כ לדייר:

שיא ביקוש	סה"כ	שפל	גבע	פסגה	סה"כ צריכה
	901.75	342.34	208.14	351.27	סה"כ לתשלום
	344.35 ₪	106.37 ₪	78.37 ₪	159.62 ₪	

200.95 ₪	תשלום קבוע תשלום עבור גודל חיבור בKVA (0x0) סה"כ מע"מ 17.00%	סה"כ לתשלום
0.00 ₪		
545.30 ₪		
92.70 ₪		
638.00 ₪		כולל מע"מ

התפלגות חיוב בש"ח לפי תעו"ז

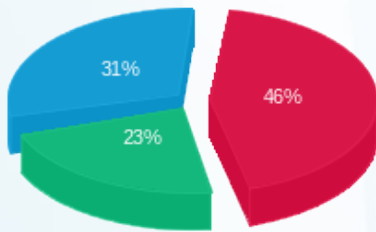

פסגה (159.62 ₪) - 23%
 גבע (78.37 ₪) - 31%
 שפל (106.37 ₪) - 46%

הסטוריית צריכה בקוט"ש

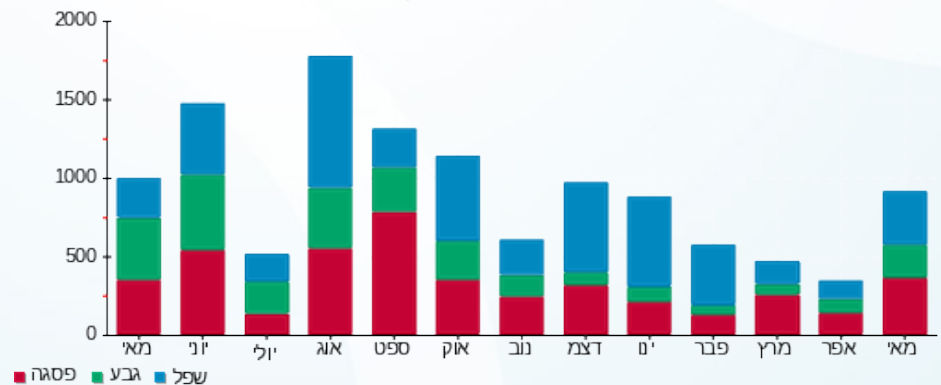

07/06/20 תאריך הפקה:
 31/05/20 תאריך קריאה נוכחית:
 01/05/20 תאריך קריאה קודמת:

שם דייר: עסק - גד נצרת ברלה מקררים
 שם אתר: קיבוץ להבות חביבה

לקוח/ה נכבד/ה, אנו מתכבדים להגיש את חישוב צריכת החשמל לתקופה 01/05/20 - 31/05/20:

עסק - גד נצרת ברלה מקררים - 1 - 81039445(0x0)

סוג תעריף	סוג צריכה	קריאה קודמת	קריאה נוכחית	סה"כ צריכה בקוט"ש	מחיר לקוט"ש בא"ג	סה"כ לתשלום
פרטי חשבון עבור תאריכים:						
777	פסגה	01/05/20	31/05/20	372.65	45.44	169.33 ₪
778	גבע	219,591.31	219,767.05	175.74	37.65	66.17 ₪
779	שפל	504,934.60	505,350.26	415.66	31.07	129.14 ₪

סה"כ לדייר:

פסגה	גבע	שפל	סה"כ	שיא ביקוש
372.65	175.74	415.66	964.05	
169.33 ₪	66.17 ₪	129.14 ₪	364.64 ₪	

סה"כ צריכה
 סה"כ לתשלום

200.95 ₪	תשלום קבוע	
0.00 ₪	תשלום עבור גודל חיבור בKVA (0x0)	
565.59 ₪	סה"כ	
96.15 ₪	מע"מ 17.00%	
661.74 ₪	סה"כ לתשלום	כולל מע"מ

התפלגות חיוב בש"ח לפי תעו"ז

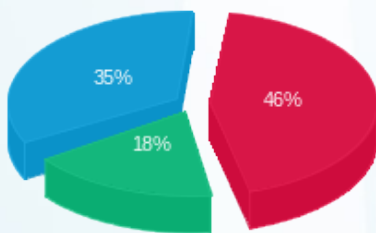

■ פסגה (169.33 ₪)
 ■ גבע (66.17 ₪)
 ■ שפל (129.14 ₪)

הסטוריית צריכה בקוט"ש

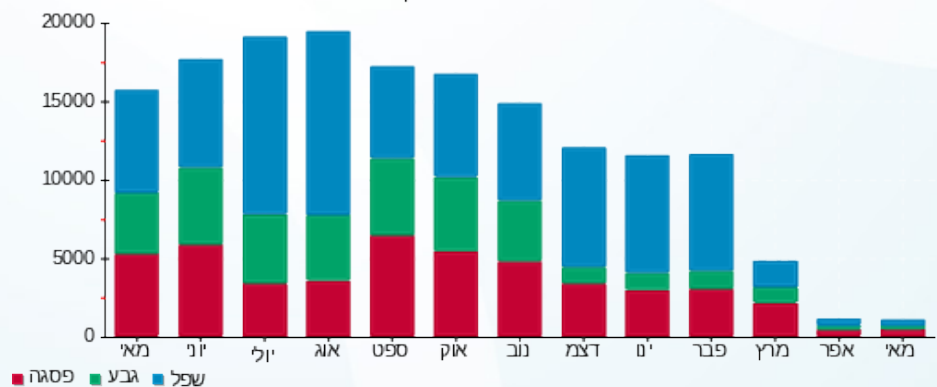

07/06/20 תאריך הפקה:
 31/05/20 תאריך קריאה נוכחית:
 01/05/20 תאריך קריאה קודמת:

שם דייר: עסק - דים סאם
 שם אתר: קיבוץ להבות חביבה

לקוח/ה נכבד/ה, אנו מתכבדים להגיש את חישוב צריכת החשמל לתקופה 01/05/20 - 31/05/20:

עסק - דים סאם 2 - 81039445(0x0)

סוג תעריף	סוג צריכה	קריאה קודמת	קריאה נוכחית	סה"כ צריכה בקוט"ש	מחיר לקוט"ש בא"ג	סה"כ לתשלום
פרטי חשבון עבור תאריכים:		01/05/20	31/05/20			
517		7,439,101.84	7,453,371.57	14,269.73	46.90	6,692.51 ₪

סה"כ לדייר:

שיא ביקוש	סה"כ
	14,269.73
	6,692.51 ₪

תשלום קבוע	תשלום עבור גודל חיבור בKVA (0x0)	סה"כ	מע"מ 17.00%	סה"כ לתשלום	כולל מע"מ
19.97 ₪	0.00 ₪	6,712.48 ₪	1,141.12 ₪	7,853.60 ₪	

התפלגות חיוב בש"ח לפי תעו"ז

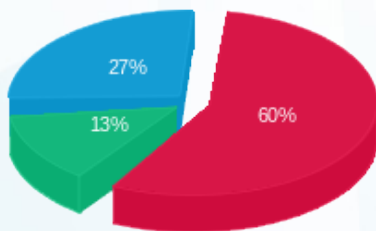

פסגה (₪ 4,015.17)
 גבע (₪ 889.43)
 שפל (₪ 1,787.91)

הסטוריית צריכה בקוט"ש

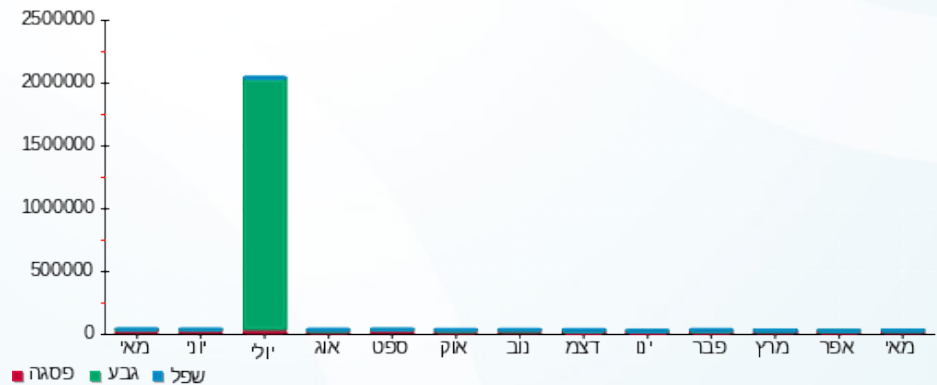

07/06/20 תאריך הפקה:
 31/05/20 תאריך קריאה נוכחית:
 01/05/20 תאריך קריאה קודמת:

שם דייר: עסק - דים סאם מטבח מרכזי כשר בע"מ
שם אתר: קיבוץ להבות חביבה

לקוח/ה נכבד/ה, אנו מתכבדים להגיש את חישוב צריכת החשמל לתקופה 01/05/20 - 31/05/20:

עסק - דים סאם מטבח מרכזי כשר בע"מ - 8 - 81039445(0x0)

סוג תעריף	סוג צריכה	קריאה קודמת	קריאה נוכחית	סה"כ צריכה בקוט"ש	מחיר לקוט"ש בא"ג	סה"כ לתשלום
פרטי חשבון עבור תאריכים:		01/05/20	31/05/20			
517		23,796.04	23,954.97	158.93	46.90	74.54 ₪

סה"כ לדייר:

שיא ביקוש	סה"כ
	158.93
	74.54 ₪

19.97 ₪	תשלום קבוע	
0.00 ₪	תשלום עבור גודל חיבור בKVA (0x0)	
94.51 ₪	סה"כ	
16.07 ₪	מע"מ 17.00%	
110.57 ₪	סה"כ לתשלום	כולל מע"מ

התפלגות חיוב בש"ח לפי תעו"ז

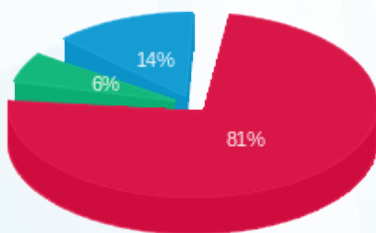

פסגה (₪ 60.02)
 גבע (₪ 4.25)
 שפל (₪ 10.27)

הסטוריית צריכה בקוט"ש

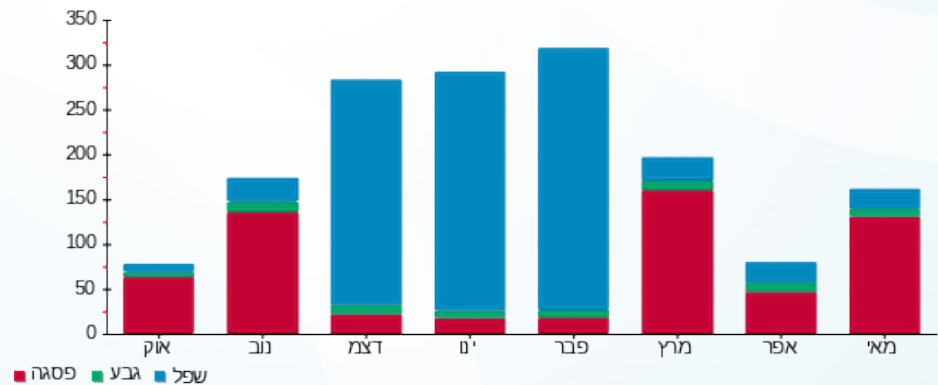

07/06/20 תאריך הפקה:
 31/05/20 תאריך קריאה נוכחי:
 01/05/20 תאריך קריאה קודמת:

שם דייר: עסק - מבנה משרדי
 שם אתר: קיבוץ להבות חביבה

לקוח/ה נכבד/ה, אנו מתכבדים להגיש את חישוב צריכת החשמל לתקופה 01/05/20 - 31/05/20:

עסק - מבנה משרדי - 4 - 81039445(0x0)

סוג תעריף	סוג צריכה	קריאה קודמת	קריאה נוכחית	סה"כ צריכה בקוט"ש	מחיר לקוט"ש בא"ג	סה"כ לתשלום
פרטי חשבון עבור תאריכים:		01/05/20	31/05/20			
517		466,477.19	480,660.24	14,183.05	46.90	6,651.85 ₪

סה"כ לדייר:

שיא ביקוש	סה"כ
	14,183.05
	6,651.85 ₪

תשלום קבוע	תשלום עבור גודל חיבור בKVA (0x0)	סה"כ	מע"מ 17.00%	סה"כ לתשלום	כולל מע"מ
19.97 ₪	0.00 ₪	6,671.82 ₪	1,134.21 ₪	7,806.03 ₪	

התפלגות חיוב בש"ח לפי תעו"ז

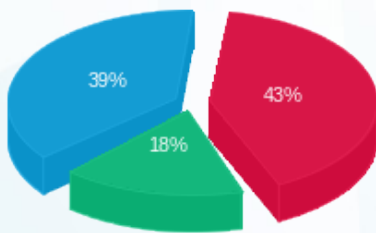

פסגה (2,887.79 ₪) ■
 גבע (1,176.05 ₪) ■
 שפל (2,588.01 ₪) ■

הסטוריית צריכה בקוט"ש

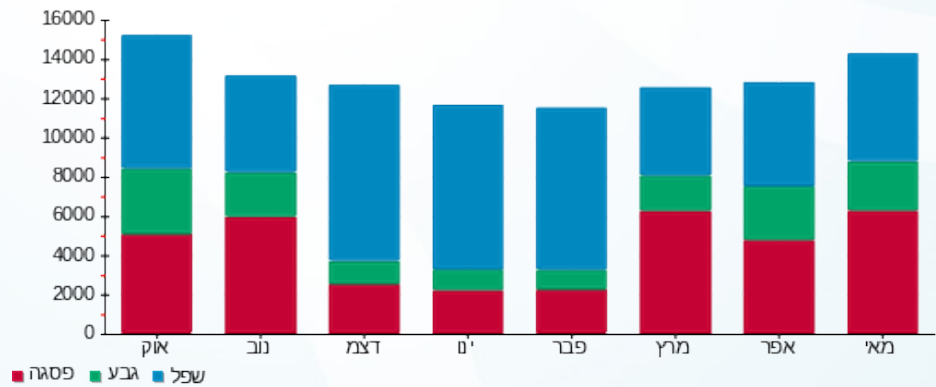

07/06/20 תאריך הפקה:
 31/05/20 תאריך קריאה נוכחית:
 01/05/20 תאריך קריאה קודמת:

שם דייר: עסק - מעון אתגר - K
 שם אתר: קיבוץ להבות חביבה

לקוח/ה נכבד/ה, אנו מתכבדים להגיש את חישוב צריכת החשמל לתקופה 01/05/20 - 31/05/20:

עסק - מעון אתגר - 1 - 81026068(0x0)

סוג תעריף	סוג צריכה	קריאה קודמת	קריאה נוכחית	סה"כ צריכה בקוט"ש	מחיר לקוט"ש בא"ג	סה"כ לתשלום
		01/05/20	31/05/20			
פרטי חשבון עבור תאריכים:				1,435,469.70	46.90	10,022.19 ₪
517		1,414,100.43		21,369.28		

סה"כ לדייר:

סה"כ	שיא ביקוש
21,369.28	88.45
10,022.19 ₪	

תשלום קבוע	תשלום עבור גודל חיבור בKVA (0x0)	סה"כ	מע"מ 17.00%	סה"כ לתשלום	כולל מע"מ
19.97 ₪	0.00 ₪	10,042.16 ₪	1,707.17 ₪	11,749.33 ₪	

התפלגות חיוב בש"ח לפי תעו"ז

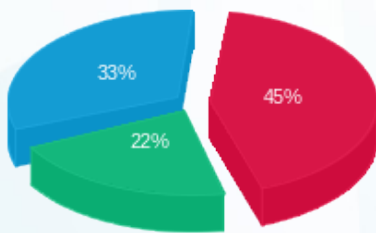

פסגה (4,536.31 ₪) ■
 גבע (2,184.22 ₪) ■
 שפל (3,301.65 ₪) ■

הסטוריית צריכה בקוט"ש

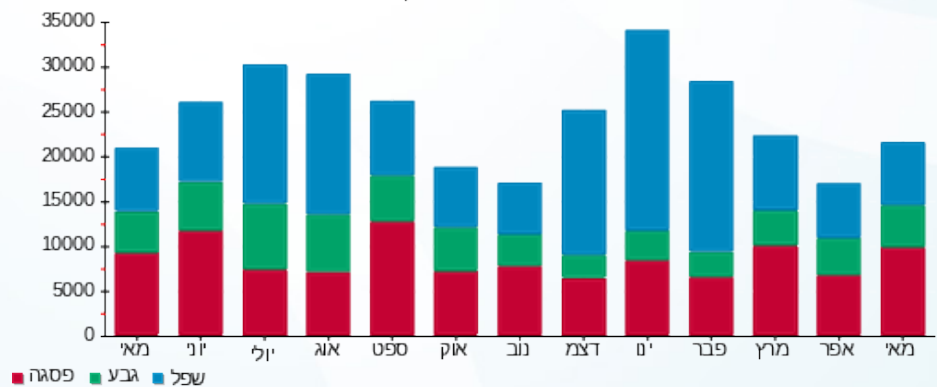

07/06/20 תאריך הפקה:
 31/05/20 תאריך קריאה נוכחית:
 01/05/20 תאריך קריאה קודמת:

שם דייר: פאר גלית - 3471K
 שם אתר: קיבוץ להבות חביבה

לקוח/ה נכבד/ה, אנו מתכבדים להגיש את חישוב צריכת החשמל לתקופה 01/05/20 - 31/05/20:

פאר גלית - 1 - 81024701 (0x0) - 3471K

סוג תעריף	סוג צריכה	קריאה קודמת	קריאה נוכחית	סה"כ צריכה בקוט"ש	מחיר לקוט"ש בא"ג	סה"כ לתשלום
			01/05/20	31/05/20	פרטי חשבון עבור תאריכים:	
767		48,052.22	48,350.98	298.76	44.84	133.96 ₪

סה"כ לדייר:

סה"כ	שיא ביקוש
298.76	3.03
133.96 ₪	

19.97 ₪	תשלום קבוע תשלום עבור גודל חיבור בKVA (0x0) סה"כ מע"מ 17.00%	266 ת.ד
0.00 ₪		
153.93 ₪		
26.17 ₪		
180.10 ₪	סה"כ לתשלום	כולל מע"מ

התפלגות חיוב בש"ח לפי תעו"ז

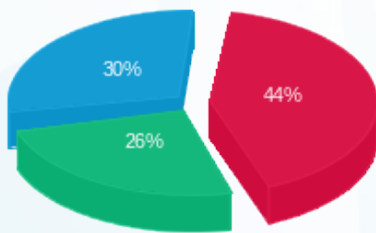

פסגה (59.43 ₪) ■
 גבע (34.82 ₪) ■
 שפל (39.71 ₪) ■

הסטוריית צריכה בקוט"ש

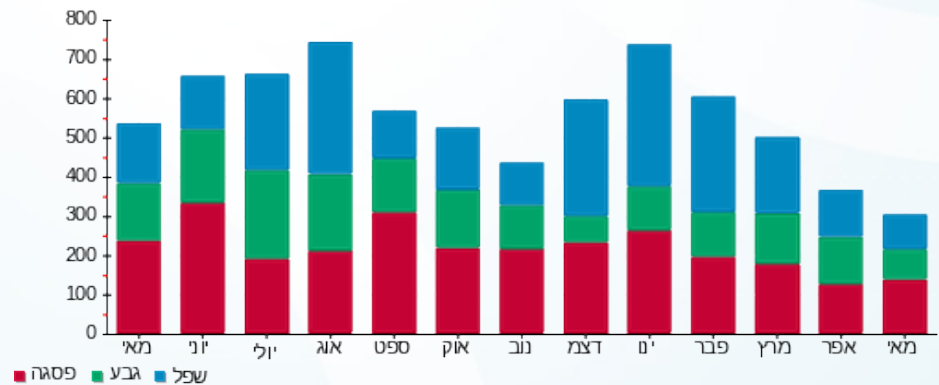

07/06/20 תאריך הפקה:
 31/05/20 תאריך קריאה נוכחית:
 01/05/20 תאריך קריאה קודמת:

שם דייר: פיינסוד שמוליק עפרה - 3021K
 שם אתר: קיבוץ להבות חביבה

לקוח/ה נכבד/ה, אנו מתכבדים להגיש את חישוב צריכת החשמל לתקופה 01/05/20 - 31/05/20:

פיינסוד שמוליק עפרה - 1 - 81025256 (0x0) - 3021K

סוג תעריף	סוג צריכה	קריאה קודמת	קריאה נוכחית	סה"כ צריכה בקוט"ש	מחיר לקוט"ש בא"ג	סה"כ לתשלום
פרטי חשבון עבור תאריכים:		01/05/20	31/05/20			
767		73,448.50	74,480.82	1,032.32	44.84	462.89 ₪

סה"כ לדייר:

סה"כ	שיא ביקוש
1,032.32	7.02
462.89 ₪	

ת.ד 353	תשלום קבוע	סה"כ לתשלום
19.97 ₪		
0.00 ₪	תשלום עבור גודל חיבור בKVA (0x0)	
482.86 ₪	סה"כ	
82.09 ₪	מע"מ 17.00%	
564.95 ₪	סה"כ לתשלום	כולל מע"מ

התפלגות חיוב בש"ח לפי תעו"ז

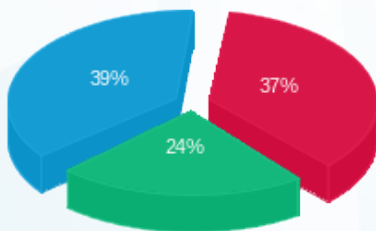

פסגה (₪ 172.80)
 גבע (₪ 111.20)
 שפל (₪ 178.90)

הסטוריית צריכה בקוט"ש

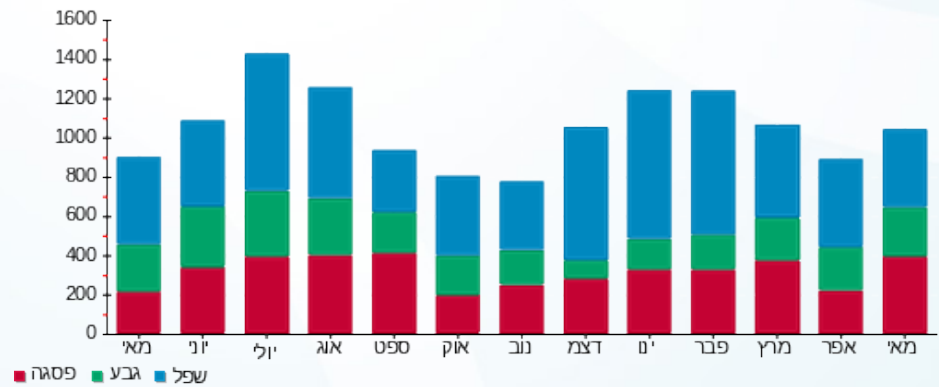

07/06/20 תאריך הפקה:
 31/05/20 תאריך קריאה נוכחית:
 01/05/20 תאריך קריאה קודמת:

שם דייר: פייציץ טליה - 2692B
 שם אתר: קיבוץ להבות חביבה

לקוח/ה נכבד/ה, אנו מתכבדים להגיש את חישוב צריכת החשמל לתקופה 01/05/20 - 31/05/20:

פייציץ טליה - 1 - (0x0)81026045 - 2692B

סוג תעריף	סוג צריכה	קריאה קודמת	קריאה נוכחית	סה"כ צריכה בקוט"ש	מחיר לקוט"ש בא"ג	סה"כ לתשלום
פרטי חשבון עבור תאריכים:		01/05/20	31/05/20			
767		108,887.48	109,981.64	1,094.15	44.84	490.62 ₪

סה"כ לדייר:

סה"כ	שיא ביקוש
1,094.15	9.49
490.62 ₪	

ת.ד	תשלום קבוע	סה"כ לתשלום
32	19.97 ₪	597.39 ₪
	0.00 ₪	
	510.59 ₪	
	86.80 ₪	
	תשלום עבור גודל חיבור בKVA (0x0)	
	סה"כ	
	מע"מ 17.00%	
כולל מע"מ		

התפלגות חיוב בש"ח לפי תעו"ז

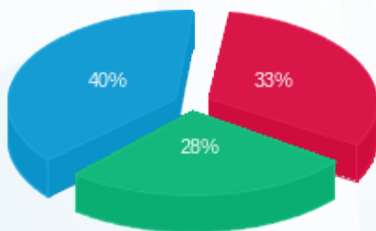

פסגה (159.90 ₪) ■
 גבע (135.70 ₪) ■
 שפל (195.03 ₪) ■

הסטוריית צריכה בקוט"ש

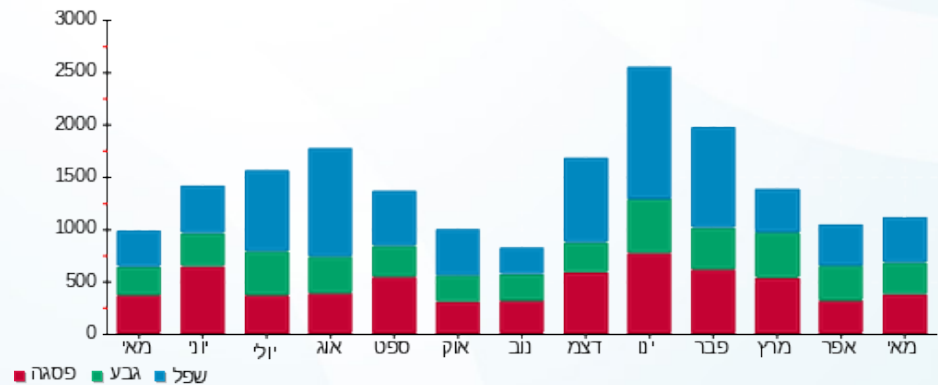

07/06/20 תאריך הפקה:
 31/05/20 תאריך קריאה נוכחית:
 01/05/20 תאריך קריאה קודמת:

שם דייר: פייר חיה - 5032K
 שם אתר: קיבוץ להבות חביבה

לקוח/ה נכבד/ה, אנו מתכבדים להגיש את חישוב צריכת החשמל לתקופה 01/05/20 - 31/05/20:

פייר חיה - 1 - (0x0)81025389 - 5032K

סוג תעריף	סוג צריכה	קריאה קודמת	קריאה נוכחית	סה"כ צריכה בקוט"ש	מחיר לקוט"ש בא"ג	סה"כ לתשלום
פרטי חשבון עבור תאריכים:		01/05/20	31/05/20			
767		93,519.53	94,681.36	1,161.83	44.84	520.96 ₪

סה"כ לדייר:

סה"כ	שיא ביקוש
1,161.83	9.05
520.96 ₪	

ת.ד 397	תשלום קבוע	19.97 ₪
	תשלום עבור גודל חיבור בKVA (0x0)	0.00 ₪
	סה"כ	540.93 ₪
	מע"מ 17.00%	91.96 ₪
כולל מע"מ	סה"כ לתשלום	632.89 ₪

התפלגות חיוב בש"ח לפי תעו"ז

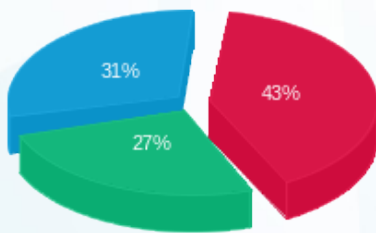

פסגה (221.41 ₪) ■
 גבע (140.34 ₪) ■
 שפל (159.22 ₪) ■

הסטוריית צריכה בקוט"ש

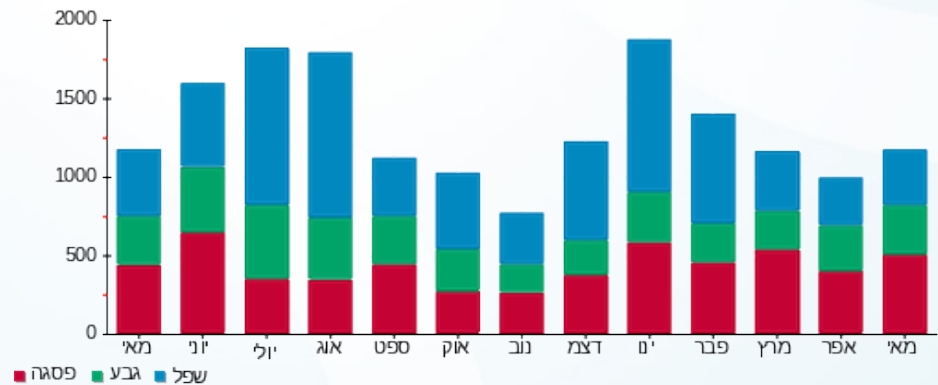

07/06/20 תאריך הפקה:
 31/05/20 תאריך קריאה נוכחית:
 01/05/20 תאריך קריאה קודמת:

שם דייר: פירסט אירי ואסתר - 5022K
 שם אתר: קיבוץ להבות חביבה

לקוח/ה נכבד/ה, אנו מתכבדים להגיש את חישוב צריכת החשמל לתקופה 01/05/20 - 31/05/20:

פירסט אירי ואסתר - 1 - 81026480(0x0) - 5022K

סוג תעריף	סוג צריכה	קריאה קודמת	קריאה נוכחית	סה"כ צריכה בקוט"ש	מחיר לקוט"ש בא"ג	סה"כ לתשלום
פרטי חשבון עבור תאריכים:		01/05/20	31/05/20			
767		91,974.29	93,133.38	1,159.09	44.84	519.74 ₪

סה"כ לדייר:

שיא ביקוש	סה"כ
7.14	1,159.09
	519.74 ₪

19.97 ₪	תשלום קבוע תשלום עבור גודל חיבור בKVA (0x0) סה"כ מע"מ 17.00%	413 ת.ד
0.00 ₪		
539.71 ₪		
91.75 ₪		
631.46 ₪	סה"כ לתשלום	כולל מע"מ

התפלגות חיוב בש"ח לפי תעו"ז

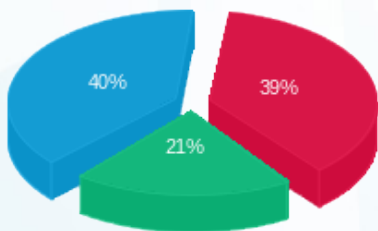

פסגה (200.57 ₪) 40%
 גבע (110.02 ₪) 21%
 שפל (209.14 ₪) 39%

הסטוריית צריכה בקוט"ש

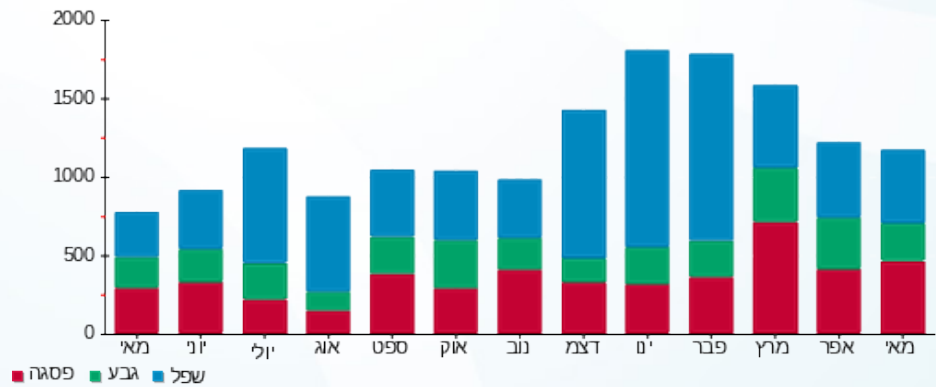

07/06/20 תאריך הפקה:
 31/05/20 תאריך קריאה נוכחית:
 01/05/20 תאריך קריאה קודמת:

שם דייר: פירסט איתן ואלה - 2722A
 שם אתר: קיבוץ להבות חביבה

לקוח/ה נכבד/ה, אנו מתכבדים להגיש את חישוב צריכת החשמל לתקופה 01/05/20 - 31/05/20:

ריק - פירסט איתן ואלה - 1 - 81025712(0x0) - 2722A

סוג תעריף	סוג צריכה	קריאה קודמת	קריאה נוכחית	סה"כ צריכה בקוט"ש	מחיר לקוט"ש בא"ג	סה"כ לתשלום
		01/05/20	31/05/20			
פרטי חשבון עבור תאריכים:						
767		9,354.28	10,322.97	968.70	44.84	434.36 ₪

סה"כ לדייר:

שיא ביקוש	סה"כ
8.77	968.70
	434.36 ₪

תשלום קבוע	תשלום עבור גודל חיבור בKVA (0x0)	סה"כ	מע"מ 17.00%	סה"כ לתשלום	כולל מע"מ
19.97 ₪	0.00 ₪	454.33 ₪	77.24 ₪	531.57 ₪	

התפלגות חיוב בש"ח לפי תעו"ז

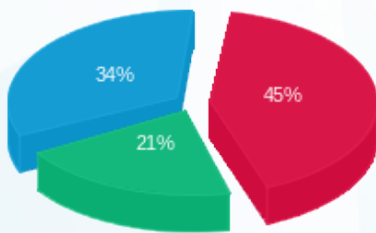

פסגה (₪ 193.49)
 גבע (₪ 92.06)
 שפל (₪ 148.82)

הסטוריית צריכה בקוט"ש

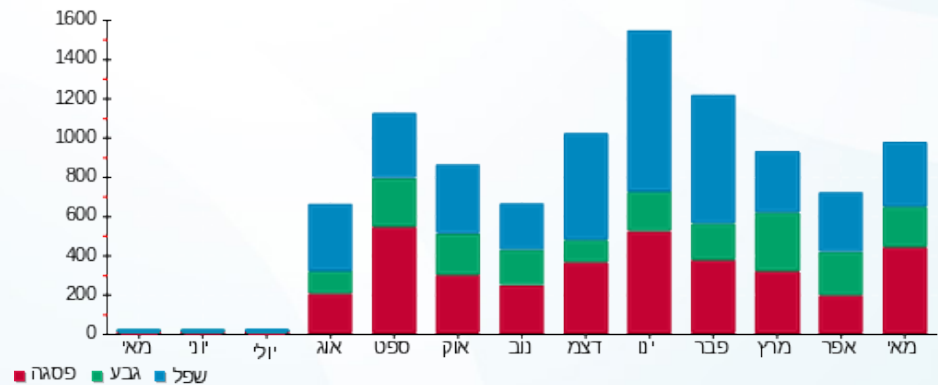

07/06/20 תאריך הפקה:
 31/05/20 תאריך קריאה נוכחית:
 01/05/20 תאריך קריאה קודמת:

שם דייר: פירסט גל (גובר עמיר וענבר) - 2832B
 שם אתר: קיבוץ להבות חביבה

לקוח/ה נכבד/ה, אנו מתכבדים להגיש את חישוב צריכת החשמל לתקופה 01/05/20 - 31/05/20:

פירסט גל (גובר עמיר וענבר) - 1 - 81026358 (0x0) - 2832B

סוג תעריף	סוג צריכה	קריאה קודמת	קריאה נוכחית	סה"כ צריכה בקוט"ש	מחיר לקוט"ש בא"ג	סה"כ לתשלום
			31/05/20	01/05/20	פרטי חשבון עבור תאריכים:	
767		68,428.55	69,198.06	769.51	44.84	345.05 ₪

סה"כ לדייר:

סה"כ	שיא ביקוש
769.51	7.14
345.05 ₪	

ת.ד	תשלום קבוע	סה"כ לתשלום
46	19.97 ₪	
	0.00 ₪	
	365.02 ₪	
	62.05 ₪	
	427.07 ₪	
	תשלום עבור גודל חיבור בKVA (0x0)	
	סה"כ	
	מע"מ 17.00%	
כולל מע"מ		

התפלגות חיוב בש"ח לפי תעו"ז

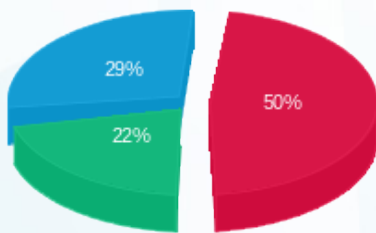

פסגה (171.49 ₪)
 גבע (74.38 ₪)
 שפל (99.18 ₪)

הסטוריית צריכה בקוט"ש

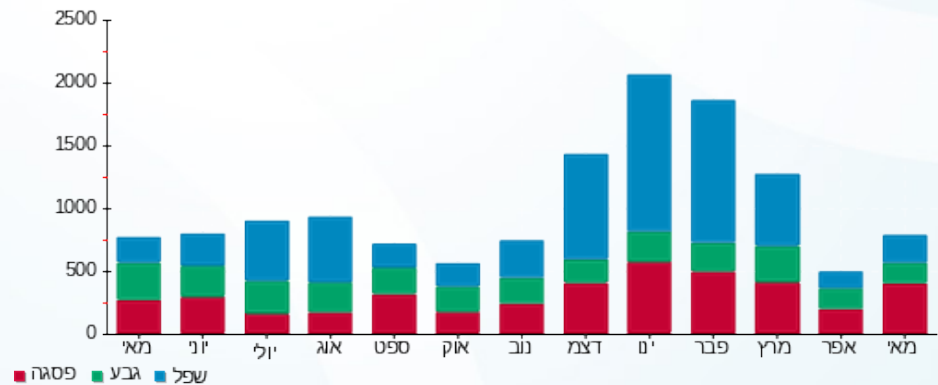

07/06/20 תאריך הפקה:
 31/05/20 תאריך קריאה נוכחית:
 01/05/20 תאריך קריאה קודמת:

שם דייר: פירסט חן (אולמן בן ועינת) - 3412K
 שם אתר: קיבוץ להבות חביבה

לקוח/ה נכבד/ה, אנו מתכבדים להגיש את חישוב צריכת החשמל לתקופה 01/05/20 - 31/05/20:

פירסט חן (אולמן בן ועינת) - 1 - 81025392 (0x0) - 3412K

סוג תעריף	סוג צריכה	קריאה קודמת	קריאה נוכחית	סה"כ צריכה בקוט"ש	מחיר לקוט"ש בא"ג	סה"כ לתשלום
פרטי חשבון עבור תאריכים:		01/05/20	31/05/20			
767		59,743.34	60,265.95	522.60	44.84	234.34 ₪

סה"כ לדייר:

סה"כ	שיא ביקוש
522.60	7.50
234.34 ₪	

ת.ד 18	תשלום קבוע	תשלום עבור גודל חיבור בKVA (0x0)	סה"כ	מע"מ 17.00%	סה"כ לתשלום	כולל מע"מ
	19.97 ₪	0.00 ₪	254.31 ₪	43.23 ₪	297.54 ₪	

התפלגות חיוב בש"ח לפי תעו"ז

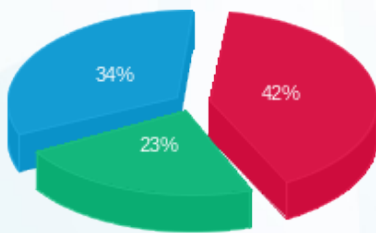

פסגה (99.58 ₪)
 גבע (55.00 ₪)
 שפל (79.76 ₪)

הסטוריית צריכה בקוט"ש

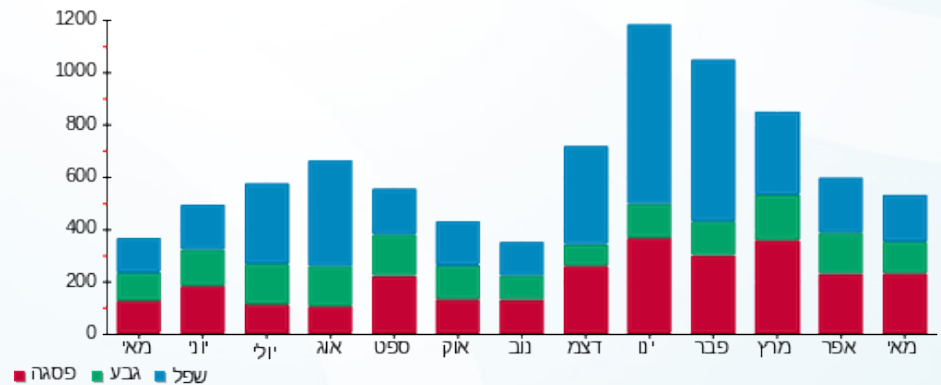

07/06/20 תאריך הפקה:
 31/05/20 תאריך קריאה נוכחי:
 01/05/20 תאריך קריאה קודמת:

שם דייר: פירסט חן (מיטל שירי) - 3031K
 שם אתר: קיבוץ להבות חביבה

לקוח/ה נכבד/ה, אנו מתכבדים להגיש את חישוב צריכת החשמל לתקופה 01/05/20 - 31/05/20:

פירסט חן (מיטל שירי) - 1 - 81025207(0x0) - 3031K

סוג תעריף	סוג צריכה	קריאה קודמת	קריאה נוכחית	סה"כ צריכה בקוט"ש	מחיר לקוט"ש בא"ג	סה"כ לתשלום
פרטי חשבון עבור תאריכים:		01/05/20	31/05/20			
767		68,675.10	69,192.92	517.82	44.84	232.19 ₪

סה"כ לדייר:

שיא ביקוש	סה"כ
6.47	517.82
	232.19 ₪

19.97 ₪	תשלום קבוע תשלום עבור גודל חיבור בKVA (0x0) סה"כ מע"מ 17.00%	41 ת.ד
0.00 ₪		
252.16 ₪		
42.87 ₪		
295.03 ₪	סה"כ לתשלום	כולל מע"מ

התפלגות חיוב בש"ח לפי תעו"ז

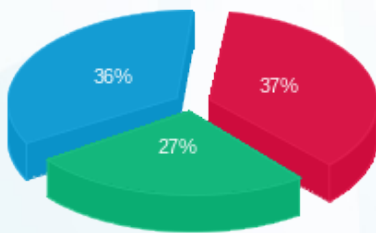

פסגה (86.50 ₪)
 גבע (62.69 ₪)
 שפל (82.99 ₪)

הסטוריית צריכה בקוט"ש

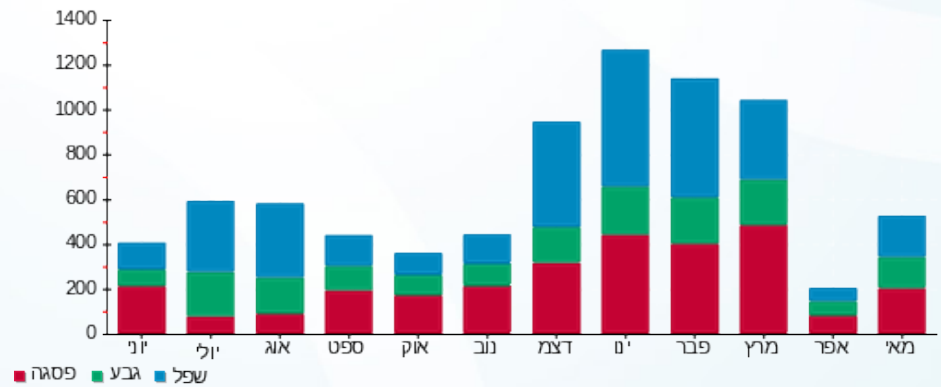

07/06/20 תאריך הפקה:
 31/05/20 תאריך קריאה נוכחית:
 01/05/20 תאריך קריאה קודמת:

שם דייר: פירסט נעמי - 3201K
 שם אתר: קיבוץ להבות חביבה

לקוח/ה נכבד/ה, אנו מתכבדים להגיש את חישוב צריכת החשמל לתקופה 01/05/20 - 31/05/20:

פירסט נעמי - 1 - 81026475 (0x0) - 3201K

סוג תעריף	סוג צריכה	קריאה קודמת	קריאה נוכחית	סה"כ צריכה בקוט"ש	מחיר לקוט"ש בא"ג	סה"כ לתשלום
פרטי חשבון עבור תאריכים:		01/05/20	31/05/20			
757		62,652.44	62,668.56	16.12	44.84	7.23 ₪

סה"כ לדייר:

סה"כ	שיא ביקוש
16.12	1.11
7.23 ₪	

18.78 ₪	תשלום קבוע תשלום עבור גודל חיבור בKVA (0x0) סה"כ מע"מ 17.00%	ת.ד 323
0.00 ₪		
26.01 ₪		
4.42 ₪		
30.43 ₪	סה"כ לתשלום	כולל מע"מ

התפלגות חיוב בש"ח לפי תעו"ז

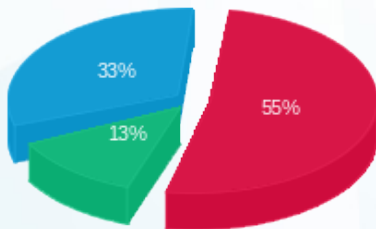

פסגה (3.95 ₪)
 גבע (0.92 ₪)
 שפל (2.36 ₪)

הסטוריית צריכה בקוט"ש

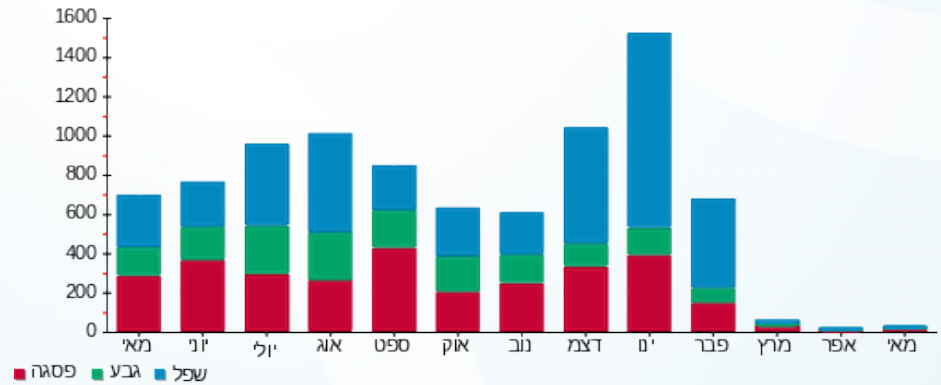



07/06/20

תאריך הפקדה:

שם דייר: פליישמן שחף - 3662B

31/05/20

תאריך קריאה נוכחית:

שם אתר: קיבוץ להבות חביבה

01/05/20

תאריך קריאה קודמת:

לקוח/ה נכבד/ה, אנו מתכבדים להגיש את חישוב צריכת החשמל לתקופה 01/05/20 - 31/05/20:

פליישמן שחף - 1 - 81026436(0x0) - 3662B

סוג תעריף	סוג צריכה	קריאה קודמת	קריאה נוכחית	סה"כ צריכה בקוט"ש	מחיר לקוט"ש בא"ג	סה"כ לתשלום
פרטי חשבון עבור תאריכים:		01/05/20	31/05/20			
767		44,171.50	44,803.73	632.22	44.84	283.49 ₪

סה"כ לדייר:

שיא ביקוש	סה"כ
6.36	632.22
	283.49 ₪

19.97 ₪	תשלום קבוע תשלום עבור גודל חיבור בKVA (0x0) סה"כ מע"מ 17.00%	304 ת.ד
0.00 ₪		
303.46 ₪		
51.59 ₪		
355.05 ₪	סה"כ לתשלום	כולל מע"מ

התפלגות חיוב בש"ח לפי תעו"ז

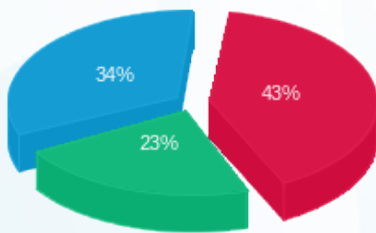

פסגה (121.44 ₪) ■
 גבע (65.48 ₪) ■
 שפל (96.56 ₪) ■

הסטוריית צריכה בקוט"ש

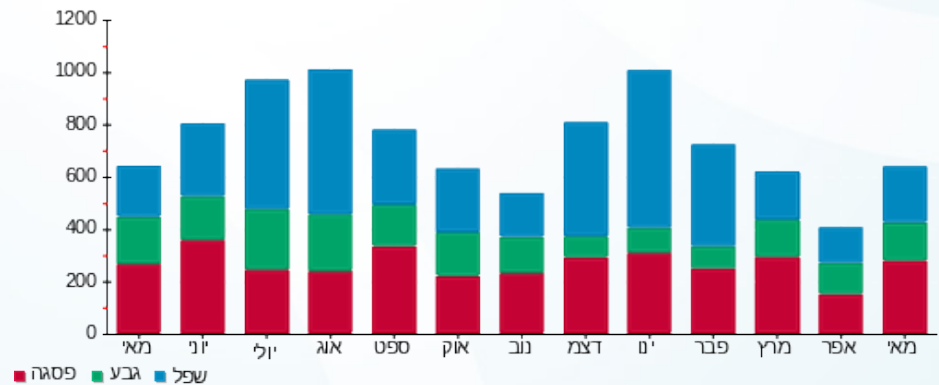

07/06/20 תאריך הפקה:
 31/05/20 תאריך קריאה נוכחית:
 01/05/20 תאריך קריאה קודמת:

שם דייר: פליישמן אסנת וערן - 3553B
 שם אתר: קיבוץ להבות חביבה

לקוח/ה נכבד/ה, אנו מתכבדים להגיש את חישוב צריכת החשמל לתקופה 01/05/20 - 31/05/20:

פליישמן אסנת וערן - 1 - 81026035 (0x0) - 3553B

סוג תעריף	סוג צריכה	קריאה קודמת	קריאה נוכחית	סה"כ צריכה בקוט"ש	מחיר לקוט"ש בא"ג	סה"כ לתשלום
		01/05/20	31/05/20			
767		70,449.48	71,453.32	1,003.84	44.84	450.12 ₪

סה"כ לדייר:

שיא ביקוש	סה"כ
8.06	1,003.84
	450.12 ₪

ת.ד	תשלום קבוע	תשלום עבור גודל חיבור בKVA (0x0)	סה"כ	מע"מ 17.00%	סה"כ לתשלום	כולל מע"מ
414	19.97 ₪	0.00 ₪	470.09 ₪	79.92 ₪	550.00 ₪	

התפלגות חיוב בש"ח לפי תעו"ז

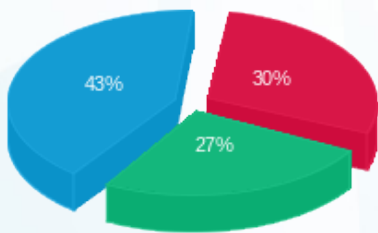

פסגה (₪ 136.02)
 גבע (₪ 119.42)
 שפל (₪ 194.69)

הסטוריית צריכה בקוט"ש

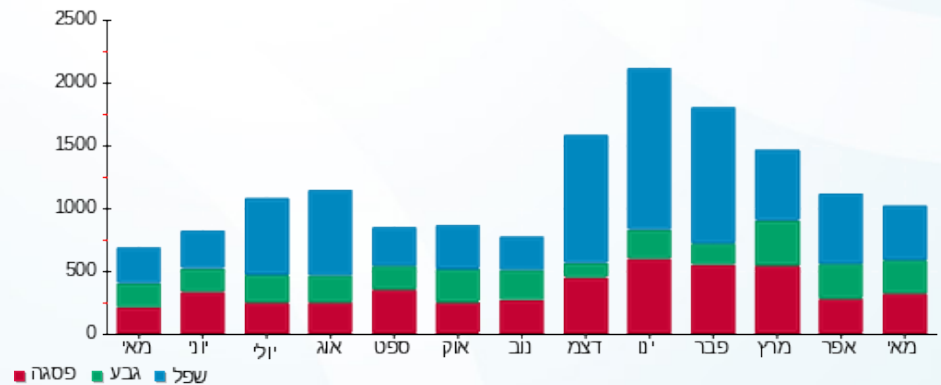

07/06/20 תאריך הפקה:
 31/05/20 תאריך קריאה נוכחית:
 01/05/20 תאריך קריאה קודמת:

שם דייר: פליישמן בלה (גיטר אילן והילה) - 2662B
 שם אתר: קיבוץ להבות חביבה

לקוח/ה נכבד/ה, אנו מתכבדים להגיש את חישוב צריכת החשמל לתקופה 01/05/20 - 31/05/20:

פליישמן בלה (גיטר אילן והילה) - 1 - 81025586(0x0) - 2662B

סוג תעריף	סוג צריכה	קריאה קודמת	קריאה נוכחית	סה"כ צריכה בקוט"ש	מחיר לקוט"ש בא"ג	סה"כ לתשלום
פרטי חשבון עבור תאריכים:		01/05/20	31/05/20			
767		104,570.28	105,894.71	1,324.43	44.84	593.87 ₪

סה"כ לדייר:

שיא ביקוש	סה"כ
9.01	1,324.43
	593.87 ₪

19.97 ₪	תשלום קבוע תשלום עבור גודל חיבור בKVA (0x0) סה"כ מע"מ 17.00%	ת.ד 249
0.00 ₪		
613.84 ₪		
104.35 ₪		
718.20 ₪	סה"כ לתשלום	כולל מע"מ

התפלגות חיוב בש"ח לפי תעו"ז

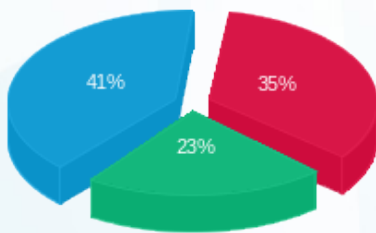

פסגה (209.77 ₪) ■
 גבע (137.81 ₪) ■
 שפל (246.29 ₪) ■

הסטוריית צריכה בקוט"ש

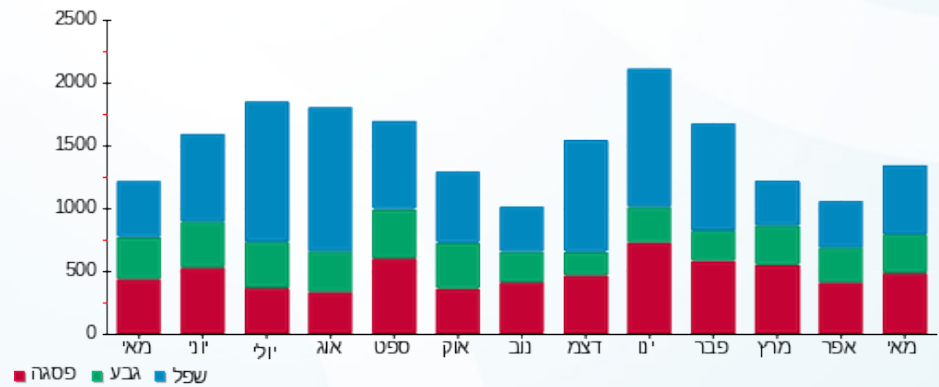

07/06/20 תאריך הפקה:
 31/05/20 תאריך קריאה נוכחית:
 01/05/20 תאריך קריאה קודמת:

שם דייר: פליישמן בלה - 3143K
 שם אתר: קיבוץ להבות חביבה

לקוח/ה נכבד/ה, אנו מתכבדים להגיש את חישוב צריכת החשמל לתקופה 01/05/20 - 31/05/20:

פליישמן בלה - 1 - 81026146 (0x0) - 3143K

סוג תעריף	סוג צריכה	קריאה קודמת	קריאה נוכחית	סה"כ צריכה בקוט"ש	מחיר לקוט"ש בא"ג	סה"כ לתשלום
פרטי חשבון עבור תאריכים:		01/05/20	31/05/20			
767		36,341.99	36,828.19	486.21	44.84	218.02 ₪

סה"כ לדייר:

סה"כ	שיא ביקוש
486.21	3.95
218.02 ₪	

19.97 ₪	תשלום קבוע תשלום עבור גודל חיבור בKVA (0x0) סה"כ מע"מ 17.00%	319 ת.ד
0.00 ₪		
237.99 ₪		
40.46 ₪		
278.44 ₪	סה"כ לתשלום	כולל מע"מ

התפלגות חיוב בש"ח לפי תעו"ז

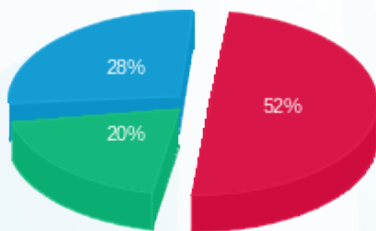

פסגה (113.41 ₪) ■
 גבע (43.78 ₪) ■
 שפל (60.83 ₪) ■

הסטוריית צריכה בקוט"ש

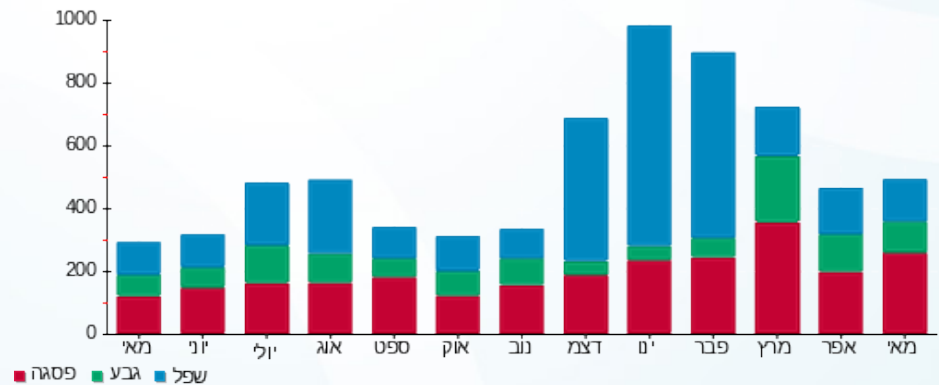

07/06/20 תאריך הפקה:
 31/05/20 תאריך קריאה נוכחית:
 01/05/20 תאריך קריאה קודמת:

שם דייר: פליישמן יורם וסילביה - 3191K
 שם אתר: קיבוץ להבות חביבה

לקוח/ה נכבד/ה, אנו מתכבדים להגיש את חישוב צריכת החשמל לתקופה 01/05/20 - 31/05/20:

פליישמן יורם וסילביה - 1 - 81026055(0x0) - 3191K

סוג תעריף	סוג צריכה	קריאה קודמת	קריאה נוכחית	סה"כ צריכה בקוט"ש	מחיר לקוט"ש בא"ג	סה"כ לתשלום
		01/05/20	31/05/20			
767		100,684.80	101,770.98	1,086.19	44.84	487.05 ₪

סה"כ לדייר:

סה"כ	שיא ביקוש
1,086.19	8.53
487.05 ₪	

304 ת.ד	תשלום קבוע	19.97 ₪
	תשלום עבור גודל חיבור בKVA (0x0)	0.00 ₪
	סה"כ	507.02 ₪
	מע"מ 17.00%	86.19 ₪
כולל מע"מ	סה"כ לתשלום	593.21 ₪

התפלגות חיוב בש"ח לפי תעו"ז

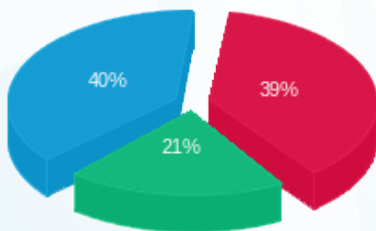

פסגה (191.67 ₪)
 גבע (102.56 ₪)
 שפל (192.81 ₪)

הסטוריית צריכה בקוט"ש

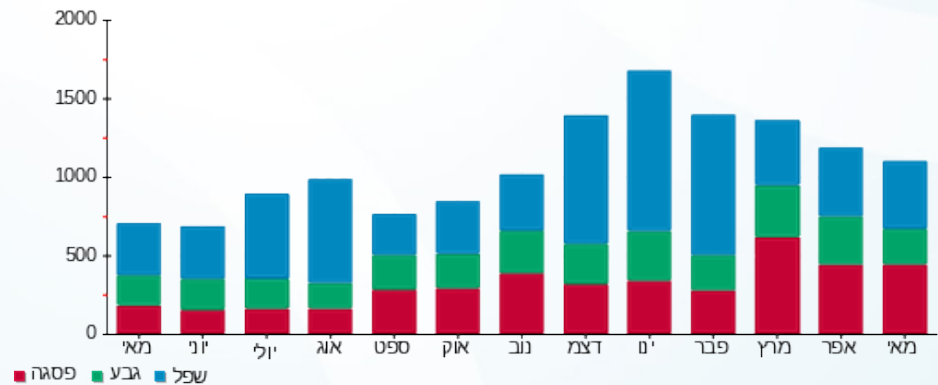



07/06/20 תאריך הפקה:
 31/05/20 תאריך קריאה נוכחית:
 01/05/20 תאריך קריאה קודמת:

שם דייר: פליישמן עדי - 3481K
 שם אתר: קיבוץ להבות חביבה

לקוח/ה נכבד/ה, אנו מתכבדים להגיש את חישוב צריכת החשמל לתקופה 01/05/20 - 31/05/20:

פליישמן עדי - 1 - (0x0)81025291 - 3481K

סוג תעריף	סוג צריכה	קריאה קודמת	קריאה נוכחית	סה"כ צריכה בקוט"ש	מחיר לקוט"ש בא"ג	סה"כ לתשלום
פרטי חשבון עבור תאריכים:		01/05/20	31/05/20			
767		44,659.81	45,242.43	582.62	44.84	261.25 ₪

סה"כ לדייר:

שיא ביקוש	סה"כ
7.02	582.62
	261.25 ₪

19.97 ₪	תשלום קבוע תשלום עבור גודל חיבור בKVA (0x0) סה"כ מע"מ 17.00%	319 ת.ד
0.00 ₪		
281.22 ₪		
47.81 ₪		
329.02 ₪	סה"כ לתשלום	כולל מע"מ

התפלגות חיוב בש"ח לפי תעו"ז

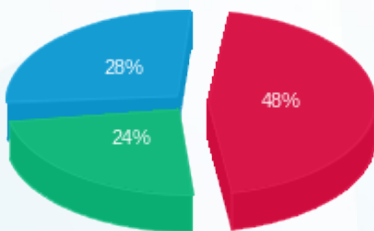

פסגה (125.14 ₪)
 גבע (63.63 ₪)
 שפל (72.48 ₪)

הסטוריית צריכה בקוט"ש

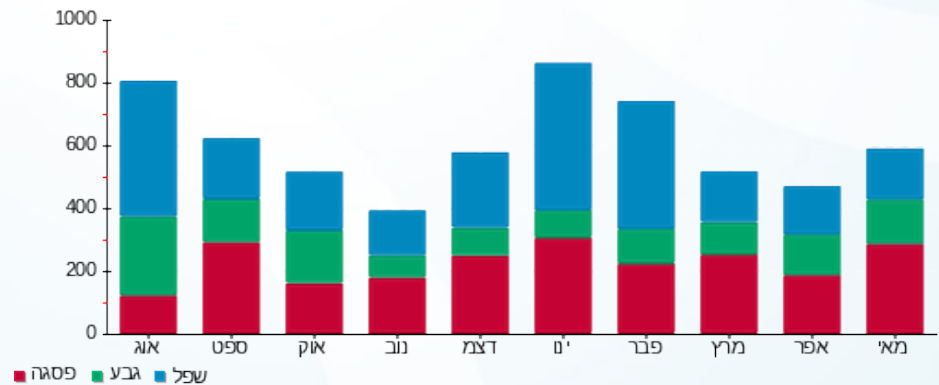

07/06/20 תאריך הפקה:
 31/05/20 תאריך קריאה נוכחית:
 01/05/20 תאריך קריאה קודמת:

שם דייר: פליישר אוריין וסנונית - 2431A
 שם אתר: קיבוץ להבות חביבה

לקוח/ה נכבד/ה, אנו מתכבדים להגיש את חישוב צריכת החשמל לתקופה 01/05/20 - 31/05/20:

פליישר אוריין וסנונית - 1 - (0x0)81026449 - 2431A

סוג תעריף	סוג צריכה	קריאה קודמת	קריאה נוכחית	סה"כ צריכה בקוט"ש	מחיר לקוט"ש בא"ג	סה"כ לתשלום
		01/05/20	31/05/20			
767		74,480.27	75,465.40	985.13	44.84	441.73 ₪

סה"כ לדייר:

שיא ביקוש	סה"כ
6.83	985.13
	441.73 ₪

19.97 ₪	תשלום קבוע תשלום עבור גודל חיבור בKVA (0x0) סה"כ מע"מ 17.00%	388 ת.ד
0.00 ₪		
461.70 ₪		
78.49 ₪		
540.19 ₪	סה"כ לתשלום	כולל מע"מ

התפלגות חיוב בש"ח לפי תעו"ז

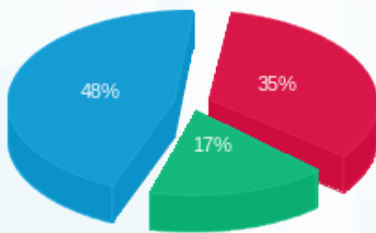

פסגה (154.67 ₪)
 גבע (76.31 ₪)
 שפל (210.76 ₪)

הסטוריית צריכה בקוט"ש

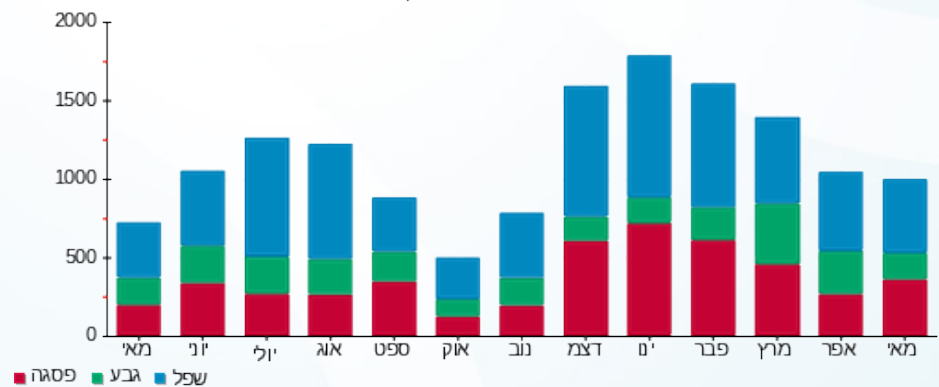

07/06/20 תאריך הפקה:
 31/05/20 תאריך קריאה נוכחית:
 01/05/20 תאריך קריאה קודמת:

שם דייר: פניגר עופר וקרן - 2032B
 שם אתר: קיבוץ להבות חביבה

לקוח/ה נכבד/ה, אנו מתכבדים להגיש את חישוב צריכת החשמל לתקופה 01/05/20 - 31/05/20:

פניגר עופר וקרן - 1 - 81025194(0x0) - 2032B

סוג תעריף	סוג צריכה	קריאה קודמת	קריאה נוכחית	סה"כ צריכה בקוט"ש	מחיר לקוט"ש בא"ג	סה"כ לתשלום
פרטי חשבון עבור תאריכים:		01/05/20	31/05/20			
767		105,729.29	107,389.23	1,659.93	44.84	744.31 ₪

סה"כ לדייר:

שיא ביקוש	סה"כ
10.22	1,659.93
	744.31 ₪

19.97 ₪	תשלום קבוע תשלום עבור גודל חיבור בKVA (0x0) סה"כ מע"מ 17.00%	ת.ד 361
0.00 ₪		
764.28 ₪		
129.93 ₪		
894.21 ₪	סה"כ לתשלום	כולל מע"מ

התפלגות חיוב בש"ח לפי תעו"ז

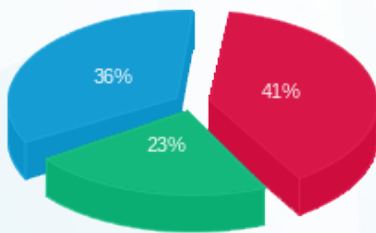

פסגה (17.306 ₪)
 גבע (172.48 ₪)
 שפל (265.66 ₪)

הסטוריית צריכה בקוט"ש

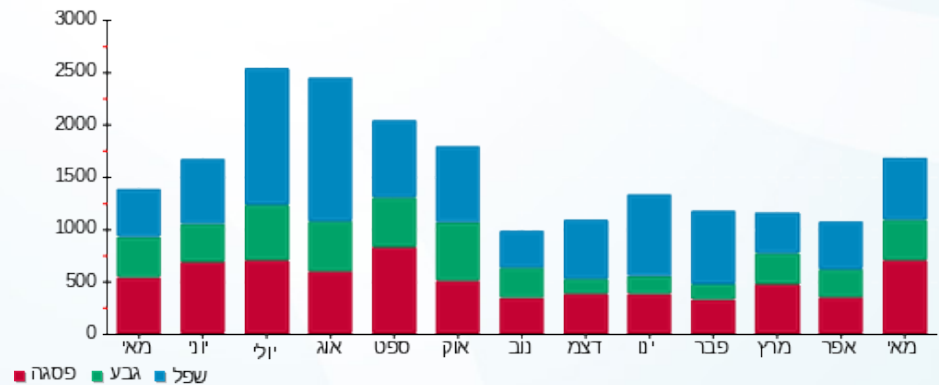

07/06/20 תאריך הפקה:
 31/05/20 תאריך קריאה נוכחית:
 01/05/20 תאריך קריאה קודמת:

שם דייר: פסי רואי וענתי - 2731A
 שם אתר: קיבוץ להבות חביבה

לקוח/ה נכבד/ה, אנו מתכבדים להגיש את חישוב צריכת החשמל לתקופה 01/05/20 - 31/05/20:

פסי רואי וענתי - 1 - 81026078 (0x0) - 2731A

סוג תעריף	סוג צריכה	קריאה קודמת	קריאה נוכחית	סה"כ צריכה בקוט"ש	מחיר לקוט"ש בא"ג	סה"כ לתשלום
פרטי חשבון עבור תאריכים:		01/05/20	31/05/20			
767		70,690.49	71,535.27	844.79	44.84	378.80 ₪

סה"כ לדייר:

סה"כ	שיא ביקוש
844.79	6.65
378.80 ₪	

ת.ד 271	תשלום קבוע	תשלום עבור גודל חיבור ב-KVA (0x0)	סה"כ	מע"מ 17.00%	סה"כ לתשלום	כולל מע"מ
	19.97 ₪	0.00 ₪	398.77 ₪	67.79 ₪	466.56 ₪	

התפלגות חיוב בש"ח לפי תעו"ז

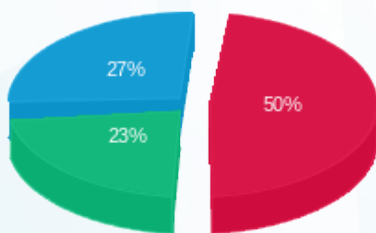

פסגה (190.23 ₪) 27%
 גבע (86.04 ₪) 23%
 שפל (102.53 ₪) 50%

הסטוריית צריכה בקוט"ש

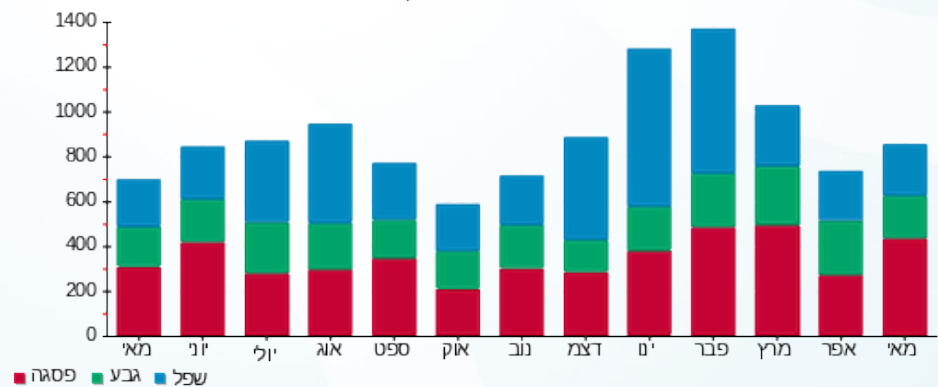

07/06/20 תאריך הפקה:
 31/05/20 תאריך קריאה נוכחית:
 01/05/20 תאריך קריאה קודמת:

שם דייר: פרגון אלירן ויוסית - 2442A
 שם אתר: קיבוץ להבות חביבה

לקוח/ה נכבד/ה, אנו מתכבדים להגיש את חישוב צריכת החשמל לתקופה 01/05/20 - 31/05/20:

פרגון אלירן ויוסית - 1 - (0x0)81025803 - 2442A

סוג תעריף	סוג צריכה	קריאה קודמת	קריאה נוכחית	סה"כ צריכה בקוט"ש	מחיר לקוט"ש בא"ג	סה"כ לתשלום
פרטי חשבון עבור תאריכים:		01/05/20	31/05/20			
767		55,366.13	56,154.50	788.38	44.84	353.51 ₪

סה"כ לדייר:

סה"כ	שיא ביקוש
788.38	7.12
353.51 ₪	

ת.ד 434	תשלום קבוע	19.97 ₪
	תשלום עבור גודל חיבור בKVA (0x0)	0.00 ₪
	סה"כ	373.48 ₪
	מע"מ 17.00%	63.49 ₪
כולל מע"מ	סה"כ לתשלום	436.97 ₪

התפלגות חיוב בש"ח לפי תעו"ז

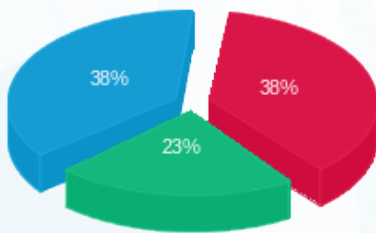

פסגה (ש"ח 135.95)
 גבע (ש"ח 81.61)
 שפל (ש"ח 135.94)

הסטוריית צריכה בקוט"ש

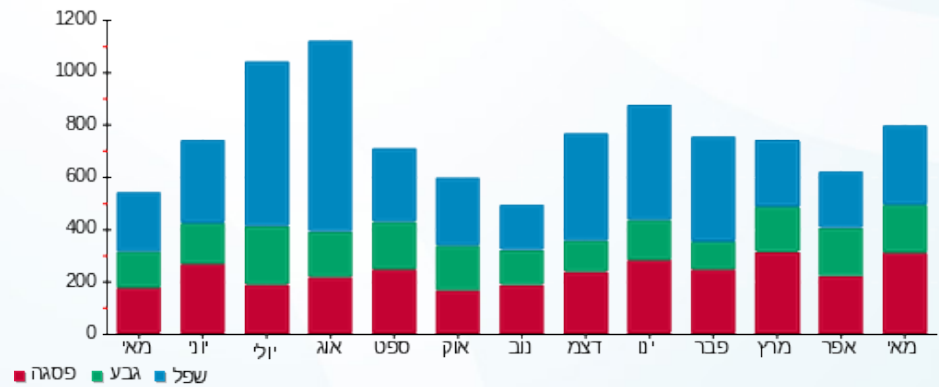

07/06/20 תאריך הפקדה:
 31/05/20 תאריך קריאה נוכחי:
 01/05/20 תאריך קריאה קודמת:

שם דייר: פרידמן אהובה (פורת שאול) - 3102K
 שם אתר: קיבוץ להבות חביבה

לקוח/ה נכבד/ה, אנו מתכבדים להגיש את חישוב צריכת החשמל לתקופה 01/05/20 - 31/05/20:

פרידמן אהובה (פורת שאול) - 1 - 81026428 (0x0) - 3102K

סוג תעריף	סוג צריכה	קריאה קודמת	קריאה נוכחית	סה"כ צריכה בקוט"ש	מחיר לקוט"ש בא"ג	סה"כ לתשלום
פרטי חשבון עבור תאריכים:		01/05/20	31/05/20			
767		77,799.05	78,561.17	762.11	44.84	341.73 ₪

סה"כ לדייר:

סה"כ	שיא ביקוש
762.11	6.41
341.73 ₪	

ת.ד 4	תשלום קבוע	סה"כ לתשלום
18.78 ₪		
0.00 ₪	תשלום עבור גודל חיבור בKVA (0x0)	
360.51 ₪	סה"כ	
61.29 ₪	מע"מ 17.00%	
421.80 ₪	סה"כ לתשלום	כולל מע"מ

התפלגות חיוב בש"ח לפי תעו"ז

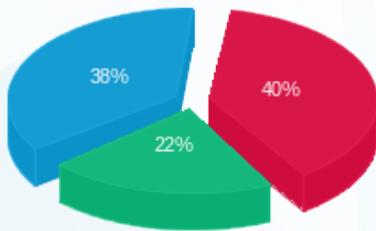

פסגה (₪ 138.23)
 גבע (₪ 74.82)
 שפל (₪ 128.68)

הסטוריית צריכה בקוט"ש

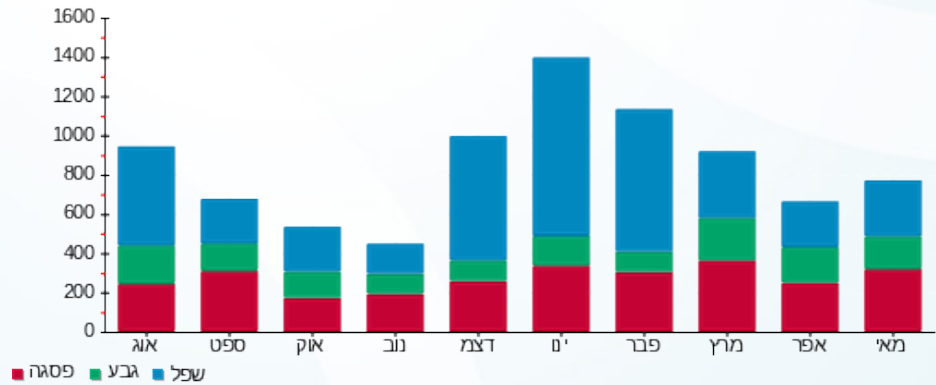

07/06/20 תאריך הפקה:
 31/05/20 תאריך קריאה נוכחית:
 01/05/20 תאריך קריאה קודמת:

שם דייר: פרידמן גמליאלי סיגל ויוסי - 3702B
 שם אתר: קיבוץ להבות חביבה

לקוח/ה נכבד/ה, אנו מתכבדים להגיש את חישוב צריכת החשמל לתקופה 01/05/20 - 31/05/20:

פרידמן גמליאלי סיגל ויוסי - 1 - 81024530(0x0) - 3702B

סוג תעריף	סוג צריכה	קריאה קודמת	קריאה נוכחית	סה"כ צריכה בקוט"ש	מחיר לקוט"ש בא"ג	סה"כ לתשלום
פרטי חשבון עבור תאריכים:		01/05/20	31/05/20			
767		26,288.32	27,157.83	869.51	44.84	389.89 ₪

סה"כ לדייר:

סה"כ	שיא ביקוש
869.51	6.58
₪ 389.89	

תשלום קבוע	תשלום עבור גודל חיבור בKVA (0x0)	סה"כ	מע"מ 17.00%	סה"כ לתשלום	כולל מע"מ
₪ 19.97	₪ 0.00	₪ 409.86	₪ 69.68	₪ 479.54	

התפלגות חיוב בש"ח לפי תעו"ז

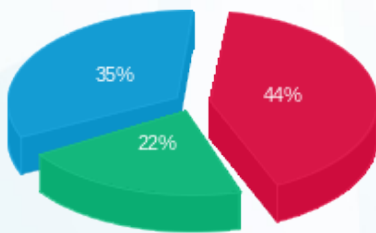

פסגה (₪ 169.93) ■
 גבע (₪ 85.19) ■
 שפל (₪ 134.77) ■

הסטוריית צריכה בקוט"ש

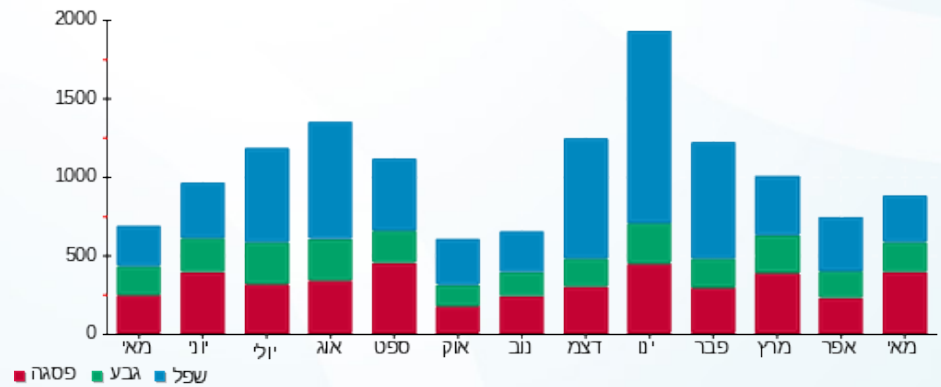

07/06/20 תאריך הפקה:
 31/05/20 תאריך קריאה נוכחית:
 01/05/20 תאריך קריאה קודמת:

שם דייר: פרל גיל וענת - 2382A
 שם אתר: קיבוץ להבות חביבה

לקוח/ה נכבד/ה, אנו מתכבדים להגיש את חישוב צריכת החשמל לתקופה 01/05/20 - 31/05/20:

פרל גיל וענת - 1 - 81025731 (0x0) - 2382A

סוג תעריף	סוג צריכה	קריאה קודמת	קריאה נוכחית	סה"כ צריכה בקוט"ש	מחיר לקוט"ש בא"ג	סה"כ לתשלום
פרטי חשבון עבור תאריכים:		01/05/20	31/05/20			
767		27,798.67	28,770.81	972.14	44.84	435.91 ₪

סה"כ לדייר:

שיא ביקוש	סה"כ
7.36	972.14
	435.91 ₪

19.97 ₪	תשלום קבוע תשלום עבור גודל חיבור בKVA (0x0) סה"כ מע"מ 17.00%
0.00 ₪	
455.88 ₪	
77.50 ₪	
533.37 ₪	סה"כ לתשלום

כולל מע"מ

התפלגות חיוב בש"ח לפי תעו"ז

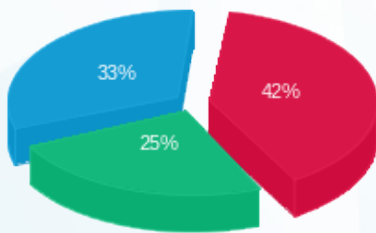

פסגה (₪ 181.83)
 גבע (₪ 111.03)
 שפל (₪ 143.05)

הסטוריית צריכה בקוט"ש

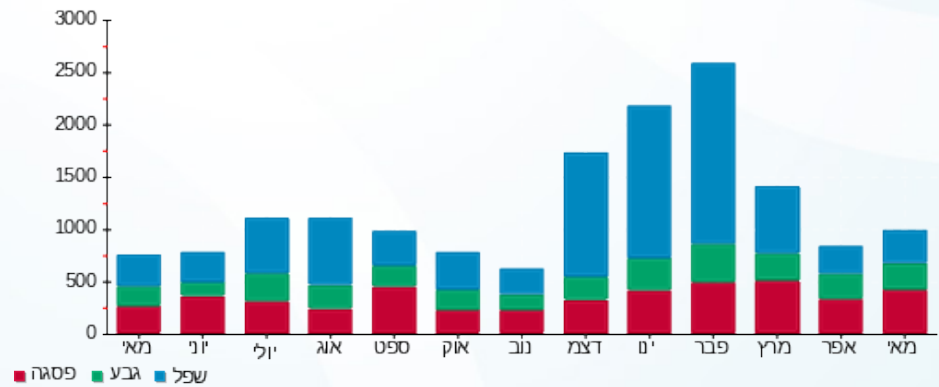

07/06/20 תאריך הפקה:
 31/05/20 תאריך קריאה נוכחית:
 01/05/20 תאריך קריאה קודמת:

שם דייר: פרל דורון ומירי שלו - 2462A
 שם אתר: קיבוץ להבות חביבה

לקוח/ה נכבד/ה, אנו מתכבדים להגיש את חישוב צריכת החשמל לתקופה 01/05/20 - 31/05/20:

פרל דורון ומירי שלו - 1 - 81025780(0x0) - 2462A

סוג תעריף	סוג צריכה	קריאה קודמת	קריאה נוכחית	סה"כ צריכה בקוט"ש	מחיר לקוט"ש בא"ג	סה"כ לתשלום
פרטי חשבון עבור תאריכים:		01/05/20	31/05/20			
767		20,021.75	20,538.35	516.60	44.84	231.64 ₪

סה"כ לדייר:

סה"כ	שיא ביקוש
516.60	5.26
231.64 ₪	

ת.ד. 290	תשלום קבוע	19.97 ₪
	תשלום עבור גודל חיבור בKVA (0x0)	0.00 ₪
	סה"כ	251.61 ₪
	מע"מ 17.00%	42.77 ₪
כולל מע"מ	סה"כ לתשלום	294.39 ₪

התפלגות חיוב בש"ח לפי תעו"ז

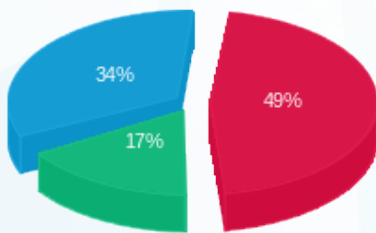

פסגה (113.14 ₪) ■
 גבע (38.92 ₪) ■
 שפל (79.59 ₪) ■

הסטוריית צריכה בקוט"ש

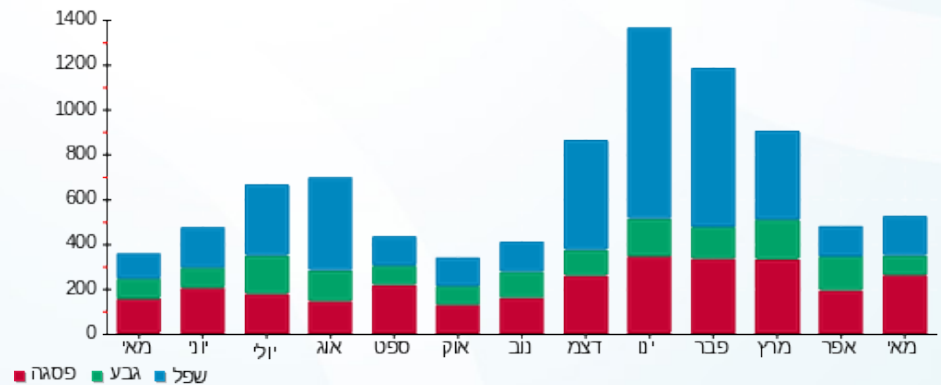

07/06/20 תאריך הפקה:
 31/05/20 תאריך קריאה נוכחית:
 01/05/20 תאריך קריאה קודמת:

שם דייר: פרנקל אסף ומיה - 2732A
 שם אתר: קיבוץ להבות חביבה

לקוח/ה נכבד/ה, אנו מתכבדים להגיש את חישוב צריכת החשמל לתקופה 01/05/20 - 31/05/20:

פרנקל אסף ומיה - 1 - 2732A - (0x0)81025387

סוג תעריף	סוג צריכה	קריאה קודמת	קריאה נוכחית	סה"כ צריכה בקוט"ש	מחיר לקוט"ש בא"ג	סה"כ לתשלום
פרטי חשבון עבור תאריכים:		01/05/20	31/05/20			
767		56,296.70	57,006.82	710.12	44.84	318.42 ₪

סה"כ לדייר:

סה"כ	שיא ביקוש
710.12	7.59
318.42 ₪	

ת.ד 17	תשלום קבוע	תשלום עבור גודל חיבור ב-KVA (0x0)	סה"כ	מע"מ 17.00%	סה"כ לתשלום	כולל מע"מ
	19.97 ₪	0.00 ₪	338.39 ₪	57.53 ₪	395.92 ₪	

התפלגות חיוב בש"ח לפי תעו"ז

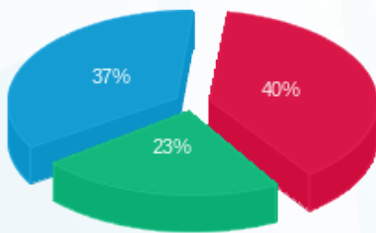

פסגה (127.26 ₪) ■
 גבע (74.39 ₪) ■
 שפל (116.76 ₪) ■

הסטוריית צריכה בקוט"ש

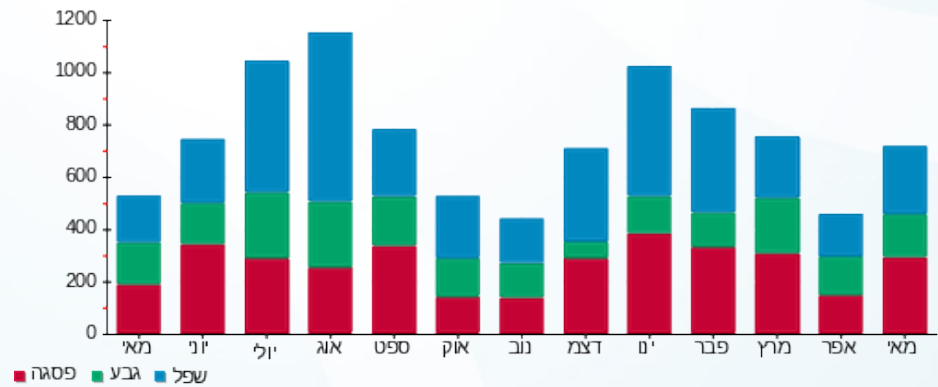

07/06/20 תאריך הפקדה:
 31/05/20 תאריך קריאה נוכחית:
 01/05/20 תאריך קריאה קודמת:

שם דייר: צוק אור ושירן - 2772A
 שם אתר: קיבוץ להבות חביבה

לקוח/ה נכבד/ה, אנו מתכבדים להגיש את חישוב צריכת החשמל לתקופה 01/05/20 - 31/05/20:

צוק אור ושירן - 1 - 81025319(0x0) - 2772A

סוג תעריף	סוג צריכה	קריאה קודמת	קריאה נוכחית	סה"כ צריכה בקוט"ש	מחיר לקוט"ש בא"ג	סה"כ לתשלום
		01/05/20	31/05/20			
פרטי חשבון עבור תאריכים:				48,308.37	44.84	344.82 ₪
767		47,539.38		769.00		

סה"כ לדייר:

שיא ביקוש	סה"כ
7.58	769.00
	344.82 ₪

ת.ד	תשלום קבוע	תשלום עבור גודל חיבור בKVA (0x0)	סה"כ	מע"מ 17.00%	סה"כ לתשלום
227	19.97 ₪	0.00 ₪	364.79 ₪	62.01 ₪	426.80 ₪
כולל מע"מ					

התפלגות חיוב בש"ח לפי תעו"ז

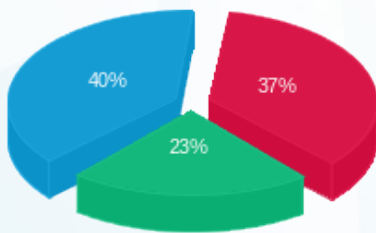

פסגה (127.09 ₪) - 40%
 גבע (80.42 ₪) - 23%
 שפל (137.30 ₪) - 37%

הסטוריית צריכה בקוט"ש

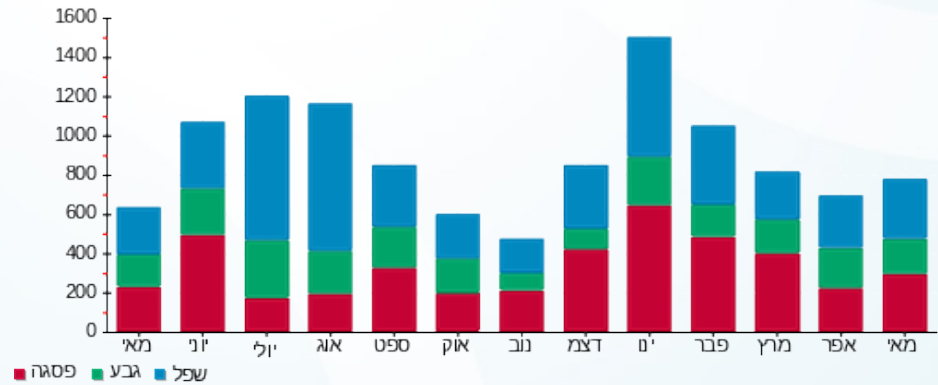

07/06/20 תאריך הפקה:
 31/05/20 תאריך קריאה נוכחית:
 01/05/20 תאריך קריאה קודמת:

שם דייר: צלאל עודד ובינה - 7061A
 שם אתר: קיבוץ להבות חביבה

לקוח/ה נכבד/ה, אנו מתכבדים להגיש את חישוב צריכת החשמל לתקופה 01/05/20 - 31/05/20:

צלאל עודד ובינה - 1 - 81026170(0x0) - 7061A

סוג תעריף	סוג צריכה	קריאה קודמת	קריאה נוכחית	סה"כ צריכה בקוט"ש	מחיר לקוט"ש בא"ג	סה"כ לתשלום
פרטי חשבון עבור תאריכים:		01/05/20	31/05/20			
767		51,625.07	52,802.08	1,177.01	44.84	527.77 ₪

סה"כ לדייר:

שיא ביקוש	סה"כ
11.54	1,177.01
	527.77 ₪

ת.ד	תשלום קבוע	תשלום עבור גודל חיבור בKVA (0x0)	סה"כ	מע"מ 17.00%	סה"כ לתשלום
49	19.97 ₪	0.00 ₪	547.74 ₪	93.12 ₪	640.86 ₪
כולל מע"מ					

התפלגות חיוב בש"ח לפי תעו"ז

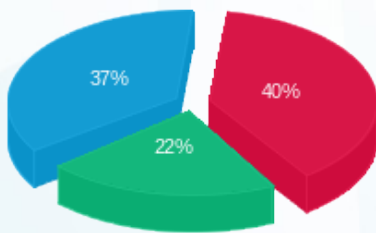

פסגה (212.92 ₪) ■
 גבע (117.74 ₪) ■
 שפל (197.11 ₪) ■

הסטוריית צריכה בקוט"ש

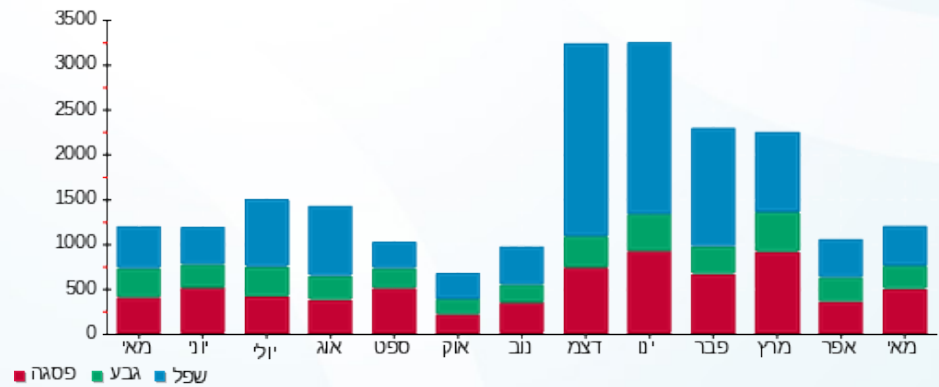

07/06/20 תאריך הפקה:
 31/05/20 תאריך קריאה נוכחית:
 01/05/20 תאריך קריאה קודמת:

שם דייר: צמח גלוצר יואל ודלית - 2661B
 שם אתר: קיבוץ להבות חביבה

לקוח/ה נכבד/ה, אנו מתכבדים להגיש את חישוב צריכת החשמל לתקופה 01/05/20 - 31/05/20:

צמח גלוצר יואל ודלית - 1 - (0x0)81026092 - 2661B

סוג תעריף	סוג צריכה	קריאה קודמת	קריאה נוכחית	סה"כ צריכה בקוט"ש	מחיר לקוט"ש בא"ג	סה"כ לתשלום
פרטי חשבון עבור תאריכים:		01/05/20	31/05/20			
767		98,029.38	99,317.01	1,287.64	44.84	577.38 ₪

סה"כ לדייר:

שיא ביקוש	סה"כ
9.82	1,287.64
	577.38 ₪

ת.ד	תשלום קבוע	תשלום עבור גודל חיבור ב-KVA (0x0)	סה"כ
358	19.97 ₪	0.00 ₪	597.35 ₪
			101.55 ₪
			698.89 ₪
כולל מע"מ		סה"כ לתשלום	
			17.00% מע"מ

התפלגות חיוב בש"ח לפי תעו"ז

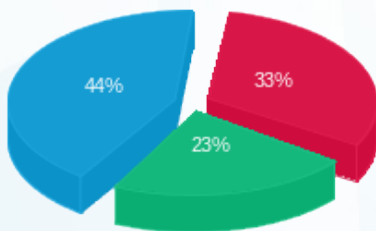

פסגה (₪ 188.88) ■
 גבע (₪ 134.24) ■
 שפל (₪ 254.25) ■

הסטוריית צריכה בקוט"ש

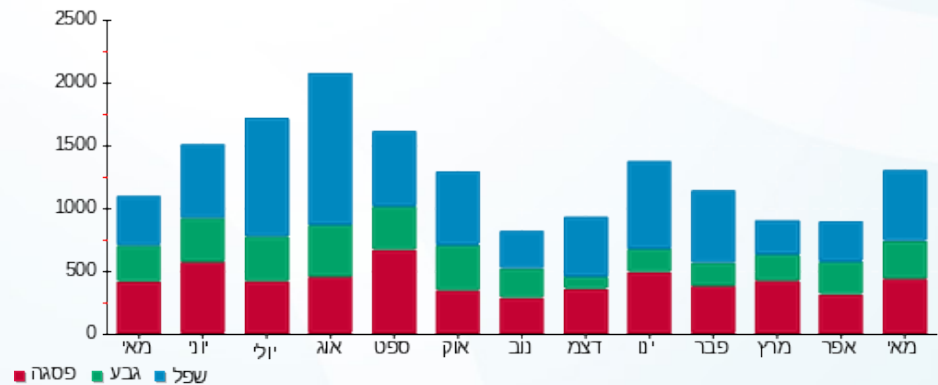

07/06/20 תאריך הפקה:
 31/05/20 תאריך קריאה נוכחית:
 01/05/20 תאריך קריאה קודמת:

שם דייר: קורצברג סילביאן ורויטל - 2461A
 שם אתר: קיבוץ להבות חביבה

לקוח/ה נכבד/ה, אנו מתכבדים להגיש את חישוב צריכת החשמל לתקופה 01/05/20 - 31/05/20:

קורצברג סילביאן ורויטל - 1 - 81025421(0x0) - 2461A

סוג תעריף	סוג צריכה	קריאה קודמת	קריאה נוכחית	סה"כ צריכה בקוט"ש	מחיר לקוט"ש בא"ג	סה"כ לתשלום
		01/05/20	31/05/20			
767		54,318.57	54,796.33	477.75	44.84	214.22 ₪

סה"כ לדייר:

שיא ביקוש	סה"כ
6.92	477.75
	214.22 ₪

ת.ד	תשלום קבוע	תשלום עבור גודל חיבור ב-KVA (0x0)	סה"כ	מע"מ 17.00%	סה"כ לתשלום
27	19.97 ₪	0.00 ₪	234.19 ₪	39.81 ₪	274.01 ₪
כולל מע"מ					

התפלגות חיוב בש"ח לפי תעו"ז

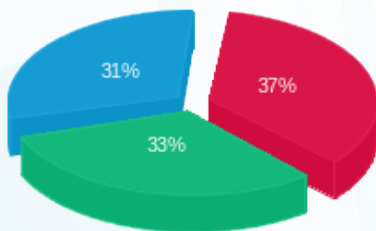

פסגה (78.30 ₪)
 גבע (69.73 ₪)
 שפל (66.20 ₪)

הסטוריית צריכה בקוט"ש

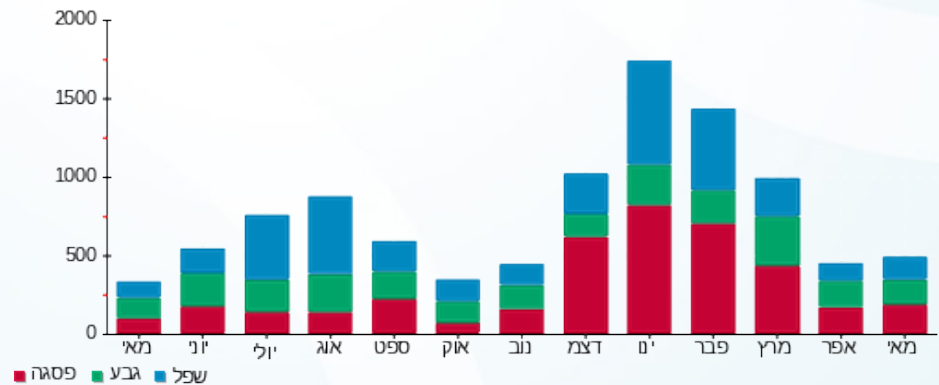

07/06/20 תאריך הפקה:
 31/05/20 תאריך קריאה נוכחית:
 01/05/20 תאריך קריאה קודמת:

שם דייר: קורקס חן ומיכל - 2052B
 שם אתר: קיבוץ להבות חביבה

לקוח/ה נכבד/ה, אנו מתכבדים להגיש את חישוב צריכת החשמל לתקופה 01/05/20 - 31/05/20:

קורקס חן ומיכל - 1 - 81026467(0x0) - 2052B

סוג תעריף	סוג צריכה	קריאה קודמת	קריאה נוכחית	סה"כ צריכה בקוט"ש	מחיר לקוט"ש בא"ג	סה"כ לתשלום
פרטי חשבון עבור תאריכים:		01/05/20	31/05/20			
767		131,189.44	133,157.22	1,967.78	44.84	882.35 ₪

סה"כ לדייר:

שיא ביקוש	סה"כ
12.58	1,967.78
	882.35 ₪

19.97 ₪	תשלום קבוע תשלום עבור גודל חיבור בKVA (0x0) סה"כ מע"מ 17.00%	ת.ד 47
0.00 ₪		
902.32 ₪		
153.39 ₪		
1,055.72 ₪	סה"כ לתשלום	כולל מע"מ

התפלגות חיוב בש"ח לפי תעו"ז

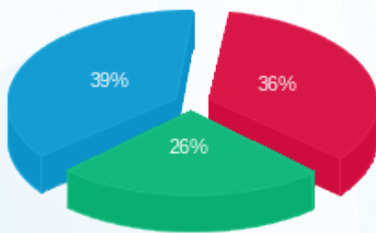

פסגה (₪ 313.68) ■
 גבע (₪ 227.25) ■
 שפל (₪ 341.43) ■

הסטוריית צריכה בקוט"ש

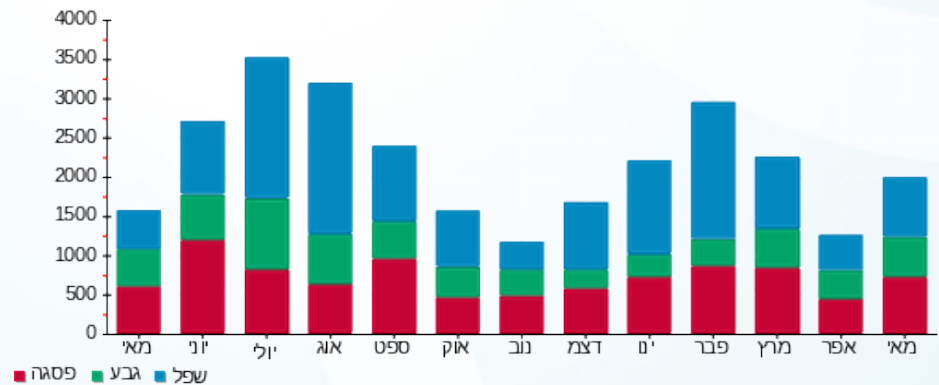

07/06/20 תאריך הפקה:
 31/05/20 תאריך קריאה נוכחית:
 01/05/20 תאריך קריאה קודמת:

שם דייר: קלירוף צילה - 3381K
 שם אתר: קיבוץ להבות חביבה

לקוח/ה נכבד/ה, אנו מתכבדים להגיש את חישוב צריכת החשמל לתקופה 01/05/20 - 31/05/20:

קלירוף צילה - 1 - (0x0)81025640 - 3381K

סוג תעריף	סוג צריכה	קריאה קודמת	קריאה נוכחית	סה"כ צריכה בקוט"ש	מחיר לקוט"ש בא"ג	סה"כ לתשלום
פרטי חשבון עבור תאריכים:		01/05/20	31/05/20			
767		23,529.42	23,597.40	67.98	44.84	30.48 ₪

סה"כ לדייר:

סה"כ	שיא ביקוש
67.98	2.85
30.48 ₪	

ת.ד 427	תשלום קבוע	19.97 ₪
	תשלום עבור גודל חיבור בKVA (0x0)	0.00 ₪
	סה"כ	50.45 ₪
	מע"מ 17.00%	8.58 ₪
כולל מע"מ	סה"כ לתשלום	59.03 ₪

התפלגות חיוב בש"ח לפי תעו"ז

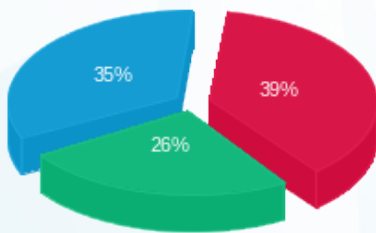

פסגה (11.93 ₪) ■
 גבע (7.98 ₪) ■
 שפל (10.57 ₪) ■

הסטוריית צריכה בקוט"ש

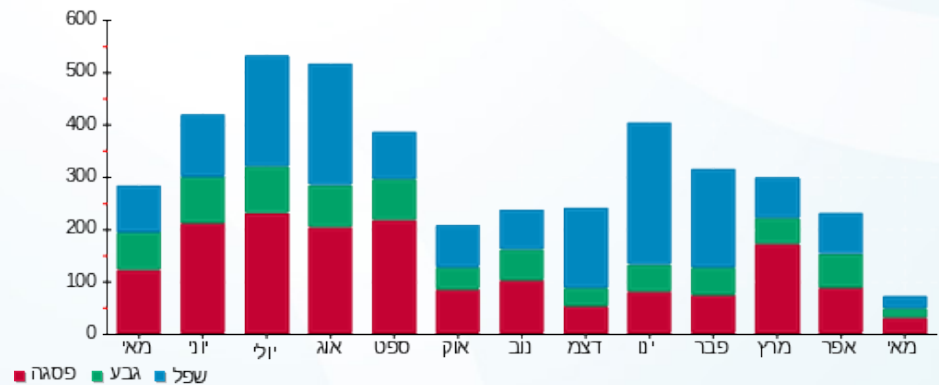

07/06/20 תאריך הפקה:
 31/05/20 תאריך קריאה נוכחית:
 01/05/20 תאריך קריאה קודמת:

שם דייר: קסאס ריקארדו - 3251K
 שם אתר: קיבוץ להבות חביבה

לקוח/ה נכבד/ה, אנו מתכבדים להגיש את חישוב צריכת החשמל לתקופה 01/05/20 - 31/05/20:

קסאס ריקארדו - 1 - (0x0)81026359 - 3251K

סוג תעריף	סוג צריכה	קריאה קודמת	קריאה נוכחית	סה"כ צריכה בקוט"ש	מחיר לקוט"ש בא"ג	סה"כ לתשלום
פרטי חשבון עבור תאריכים:		01/05/20	31/05/20			
767		13,922.43	14,030.56	108.14	44.84	48.49 ₪

סה"כ לדייר:

שיא ביקוש	סה"כ
2.75	108.14
	48.49 ₪

ת.ד 408	תשלום קבוע	19.97 ₪
	תשלום עבור גודל חיבור בKVA (0x0)	0.00 ₪
	סה"כ	68.46 ₪
	מע"מ 17.00%	11.64 ₪
כולל מע"מ	סה"כ לתשלום	80.10 ₪

התפלגות חיוב בש"ח לפי תעו"ז

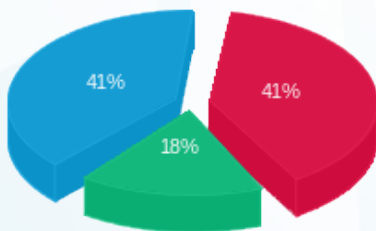

פסגה (20.06 ₪)
 גבע (8.63 ₪)
 שפל (19.80 ₪)

הסטוריית צריכה בקוט"ש

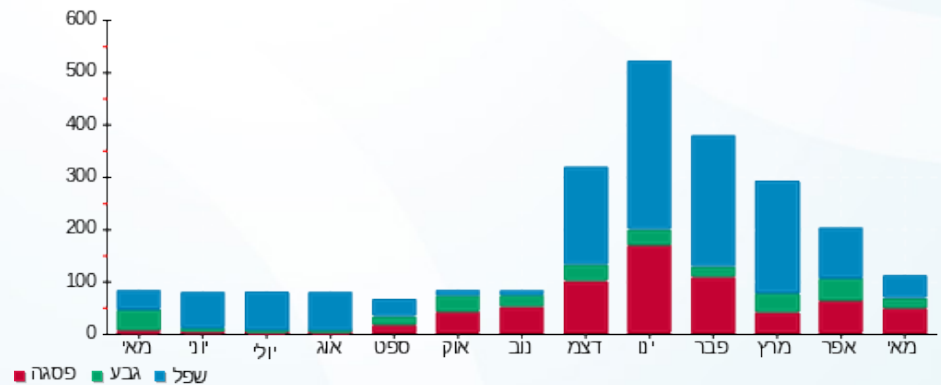

07/06/20 תאריך הפקה:
 31/05/20 תאריך קריאה נוכחית:
 01/05/20 תאריך קריאה קודמת:

שם דייר: קציר אביחי ועירית - 2181K
 שם אתר: קיבוץ להבות חביבה

לקוח/ה נכבד/ה, אנו מתכבדים להגיש את חישוב צריכת החשמל לתקופה 01/05/20 - 31/05/20:

קציר אביחי ועירית - 1 - 81026117 (0x0) - 2181K

סוג תעריף	סוג צריכה	קריאה קודמת	קריאה נוכחית	סה"כ צריכה בקוט"ש	מחיר לקוט"ש בא"ג	סה"כ לתשלום
פרטי חשבון עבור תאריכים:		01/05/20	31/05/20			
767		77,998.71	79,041.03	1,042.32	44.84	467.38 ₪

סה"כ לדייר:

סה"כ	שיא ביקוש
1,042.32	9.53
467.38 ₪	

292 ת.ד	תשלום קבוע	19.97 ₪
	תשלום עבור גודל חיבור בKVA (0x0)	0.00 ₪
	סה"כ	487.35 ₪
	מע"מ 17.00%	82.85 ₪
כולל מע"מ	סה"כ לתשלום	570.20 ₪

התפלגות חיוב בש"ח לפי תעו"ז

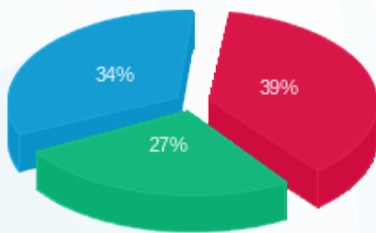

פסגה (181.12 ₪) ■
 גבע (127.15 ₪) ■
 שפל (159.11 ₪) ■

הסטוריית צריכה בקוט"ש

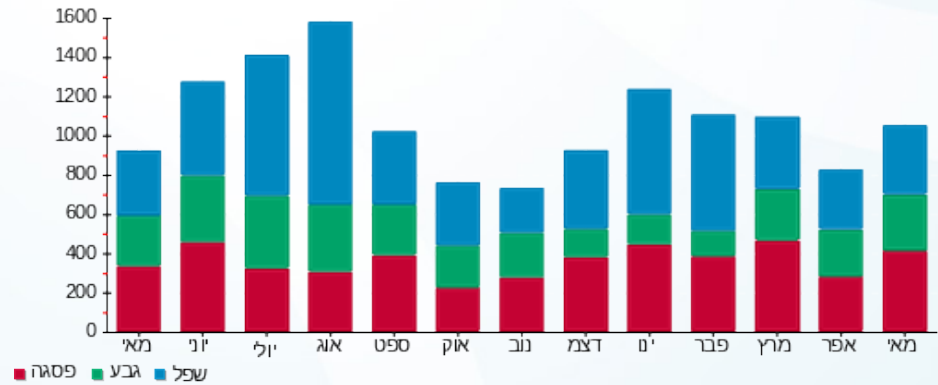

07/06/20 תאריך הפקה:
 31/05/20 תאריך קריאה נוכחית:
 01/05/20 תאריך קריאה קודמת:

שם דייר: קרבל אורי ובתיה - 3192K
 שם אתר: קיבוץ להבות חביבה

לקוח/ה נכבד/ה, אנו מתכבדים להגיש את חישוב צריכת החשמל לתקופה 01/05/20 - 31/05/20:

קרבל אורי ובתיה - 1 - 3192K - (0x0)81026415

סוג תעריף	סוג צריכה	קריאה קודמת	קריאה נוכחית	סה"כ צריכה בקוט"ש	מחיר לקוט"ש בא"ג	סה"כ לתשלום
פרטי חשבון עבור תאריכים:		01/05/20	31/05/20			
757		72,158.20	72,858.07	699.87	44.84	313.82 ₪

סה"כ לדייר:

סה"כ	שיא ביקוש
699.87	5.62
313.82 ₪	

18.78 ₪	תשלום קבוע תשלום עבור גודל חיבור בKVA (0x0) סה"כ מע"מ 17.00%	ת.ד 352
0.00 ₪		
332.60 ₪		
56.54 ₪		
389.14 ₪	סה"כ לתשלום	כולל מע"מ

התפלגות חיוב בש"ח לפי תעו"ז

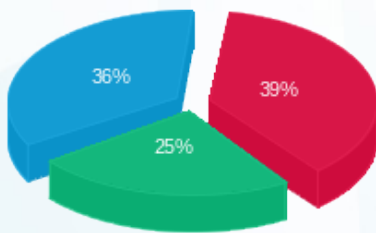

פסגה (₪ 122.07) ■
 גבע (₪ 78.47) ■
 שפל (₪ 113.28) ■

הסטוריית צריכה בקוט"ש

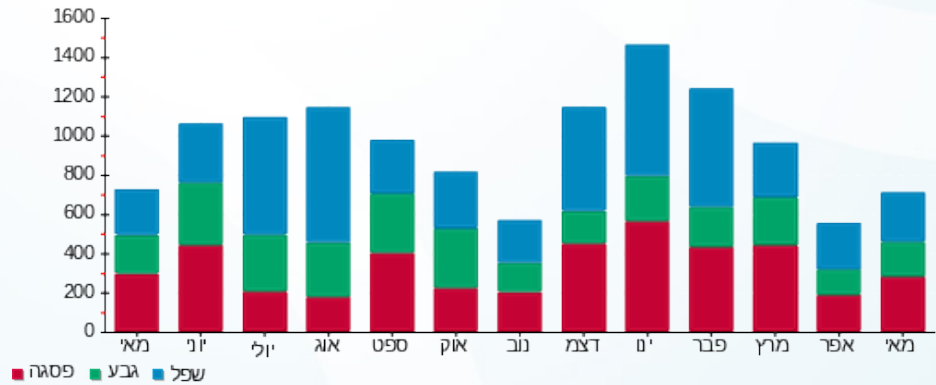

07/06/20 תאריך הפקה:
 31/05/20 תאריך קריאה נוכחית:
 01/05/20 תאריך קריאה קודמת:

שם דייר: קרבלי יניב וענבל - 3641B
 שם אתר: קיבוץ להבות חביבה

לקוח/ה נכבד/ה, אנו מתכבדים להגיש את חישוב צריכת החשמל לתקופה 01/05/20 - 31/05/20:

קרבלי יניב וענבל - 1 - 81024438 (0x0) - 3641B

סוג תעריף	סוג צריכה	קריאה קודמת	קריאה נוכחית	סה"כ צריכה בקוט"ש	מחיר לקוט"ש בא"ג	סה"כ לתשלום
פרטי חשבון עבור תאריכים:		01/05/20	31/05/20			
767		94,654.96	95,664.31	1,009.35	44.84	452.59 ₪

סה"כ לדייר:

סה"כ	שיא ביקוש
1,009.35	7.79
452.59 ₪	

ת.ד	תשלום קבוע	תשלום עבור גודל חיבור בKVA (0x0)	סה"כ	מע"מ 17.00%	סה"כ לתשלום
275	19.97 ₪	0.00 ₪	472.56 ₪	80.34 ₪	552.90 ₪
כולל מע"מ					

התפלגות חיוב בש"ח לפי תעו"ז

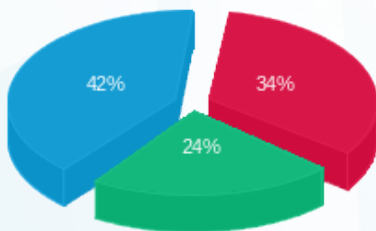

פסגה (155.65 ₪) ■
 גבע (106.59 ₪) ■
 שפל (190.35 ₪) ■

הסטוריית צריכה בקוט"ש

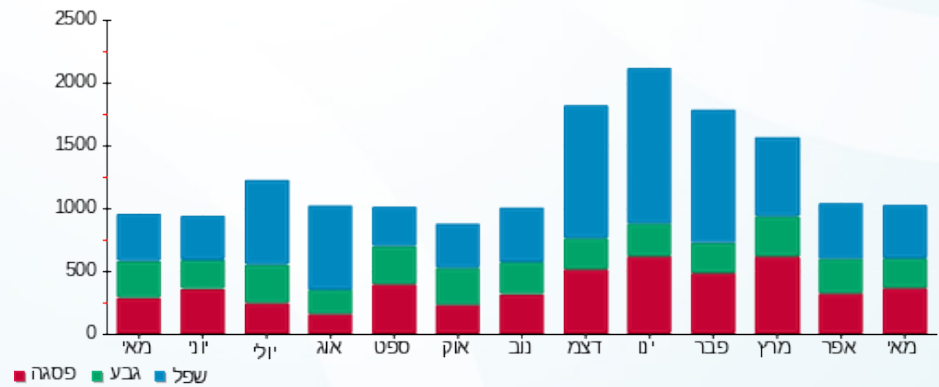

07/06/20 תאריך הפקה:
 31/05/20 תאריך קריאה נוכחי:
 01/05/20 תאריך קריאה קודמת:

שם דייר: קתאלי נדב - 2432A
 שם אתר: קיבוץ להבות חביבה

לקוח/ה נכבד/ה, אנו מתכבדים להגיש את חישוב צריכת החשמל לתקופה 01/05/20 - 31/05/20:

קתאלי נדב - 1 - (0x0)81025945 - 2432A

סוג תעריף	סוג צריכה	קריאה קודמת	קריאה נוכחית	סה"כ צריכה בקוט"ש	מחיר לקוט"ש בא"ג	סה"כ לתשלום
פרטי חשבון עבור תאריכים:		01/05/20	31/05/20			
767		68,694.54	69,505.01	810.47	44.84	363.42 ₪

סה"כ לדייר:

סה"כ	שיא ביקוש
810.47	9.38
363.42 ₪	

ת.ד	תשלום קבוע	תשלום עבור גודל חיבור בKVA (0x0)	סה"כ	מע"מ 17.00%	סה"כ לתשלום
20	19.97 ₪	0.00 ₪	383.39 ₪	65.18 ₪	448.56 ₪
כולל מע"מ					

התפלגות חיוב בש"ח לפי תעו"ז

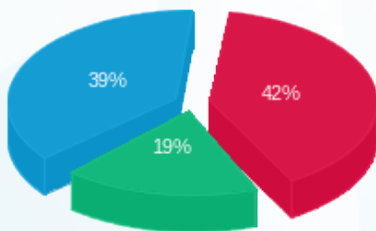

פסגה (152.73 ₪) ■
 גבע (68.62 ₪) ■
 שפל (142.07 ₪) ■

הסטוריית צריכה בקוט"ש

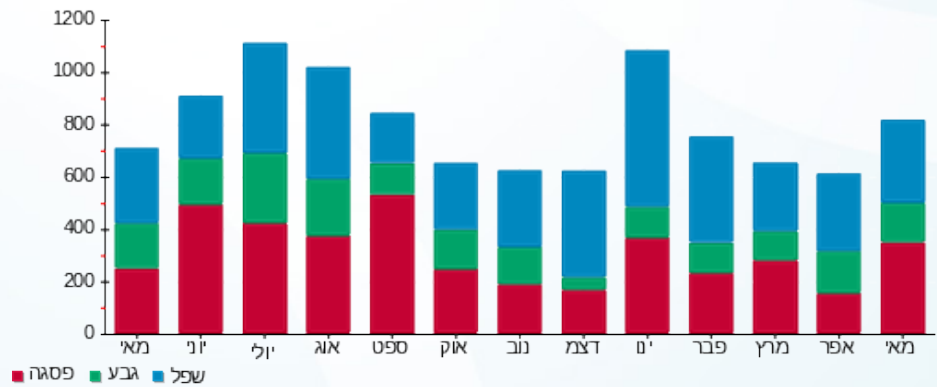



07/06/20 תאריך הפקה:
 31/05/20 תאריך קריאה נוכחית:
 01/05/20 תאריך קריאה קודמת:

שם דייר: ראובן אורן וסיון - 2221B
 שם אתר: קיבוץ להבות חביבה

לקוח/ה נכבד/ה, אנו מתכבדים להגיש את חישוב צריכת החשמל לתקופה 01/05/20 - 31/05/20:

ראובן אורן וסיון - 1 - 81024662(0x0) - 2221B

סוג תעריף	סוג צריכה	קריאה קודמת	קריאה נוכחית	סה"כ צריכה בקוט"ש	מחיר לקוט"ש בא"ג	סה"כ לתשלום
פרטי חשבון עבור תאריכים:		01/05/20	31/05/20			
767		93,667.73	95,030.44	1,362.71	44.84	611.04 ₪

סה"כ לדייר:

סה"כ	שיא ביקוש
1,362.71	10.97
611.04 ₪	

ת.ד 421	תשלום קבוע	19.97 ₪
	תשלום עבור גודל חיבור בKVA (0x0)	0.00 ₪
	סה"כ	631.01 ₪
	מע"מ 17.00%	107.27 ₪
כולל מע"מ	סה"כ לתשלום	738.28 ₪

התפלגות חיוב בש"ח לפי תעו"ז

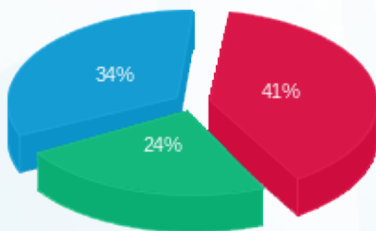

פסגה (251.83 ₪) ■
 גבע (149.68 ₪) ■
 שפל (209.52 ₪) ■

הסטוריית צריכה בקוט"ש

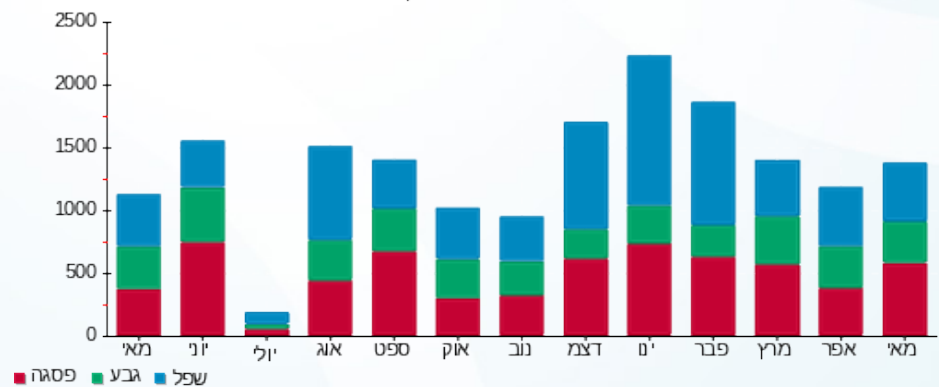

07/06/20 תאריך הפקה:
 31/05/20 תאריך קריאה נוכחית:
 01/05/20 תאריך קריאה קודמת:

שם דייר: רבן יוני ומורן - 2411A
 שם אתר: קיבוץ להבות חביבה

לקוח/ה נכבד/ה, אנו מתכבדים להגיש את חישוב צריכת החשמל לתקופה 01/05/20 - 31/05/20:

רבן יוני ומורן - 1 - 2411A - (0x0)81025321

סוג תעריף	סוג צריכה	קריאה קודמת	קריאה נוכחית	סה"כ צריכה בקוט"ש	מחיר לקוט"ש בא"ג	סה"כ לתשלום
		01/05/20	31/05/20			
767		18,372.55	19,158.10	785.55	44.84	352.24 ₪

סה"כ לדייר:

שיא ביקוש	סה"כ
9.71	785.55
	352.24 ₪

19.97 ₪	תשלום קבוע תשלום עבור גודל חיבור בKVA (0x0) סה"כ מע"מ 17.00%
0.00 ₪	
372.21 ₪	
63.28 ₪	
435.49 ₪	סה"כ לתשלום

כולל מע"מ

התפלגות חיוב בש"ח לפי תעו"ז

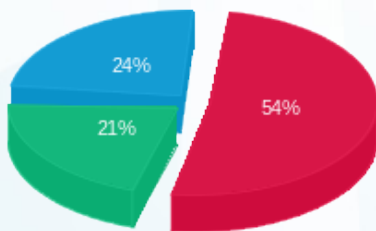

פסגה (190.39 ₪) ■
 גבע (75.70 ₪) ■
 שפל (86.15 ₪) ■

הסטוריית צריכה בקוט"ש

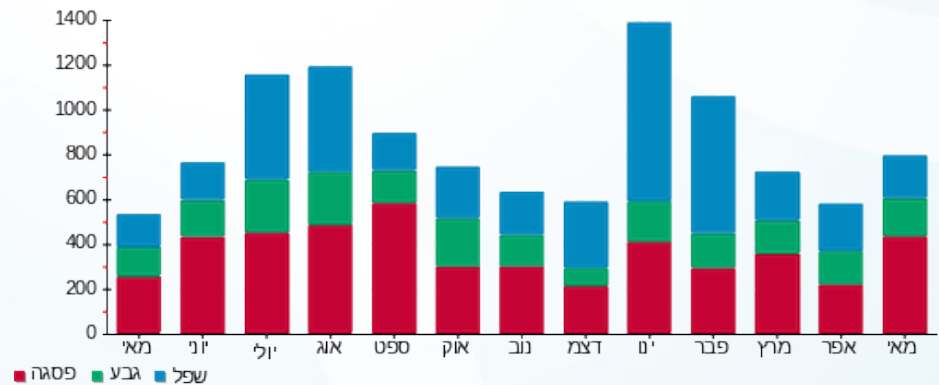

07/06/20 תאריך הפקה:
 31/05/20 תאריך קריאה נוכחית:
 01/05/20 תאריך קריאה קודמת:

שם דייר: רובינשטיין טל - 2091B
 שם אתר: קיבוץ להבות חביבה

לקוח/ה נכבד/ה, אנו מתכבדים להגיש את חישוב צריכת החשמל לתקופה 01/05/20 - 31/05/20:

רובינשטיין טל - 1 - 81024609 (0x0) - 2091B

סוג תעריף	סוג צריכה	קריאה קודמת	קריאה נוכחית	סה"כ צריכה בקוט"ש	מחיר לקוט"ש בא"ג	סה"כ לתשלום
פרטי חשבון עבור תאריכים:		01/05/20	31/05/20			
767		19,465.46	19,966.09	500.63	44.84	224.48 ₪

סה"כ לדייר:

סה"כ	שיא ביקוש
500.63	5.32
224.48 ₪	

ת.ד	תשלום קבוע	תשלום עבור גודל חיבור בKVA (0x0)	סה"כ	מע"מ 17.00%	סה"כ לתשלום
22	19.97 ₪	0.00 ₪	244.45 ₪	41.56 ₪	286.01 ₪
כולל מע"מ					

התפלגות חיוב בש"ח לפי תעו"ז

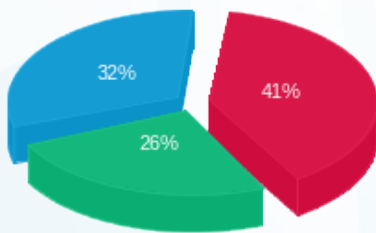

פסגה (92.63 ₪) ■
 גבע (58.97 ₪) ■
 שפל (72.88 ₪) ■

הסטוריית צריכה בקוט"ש

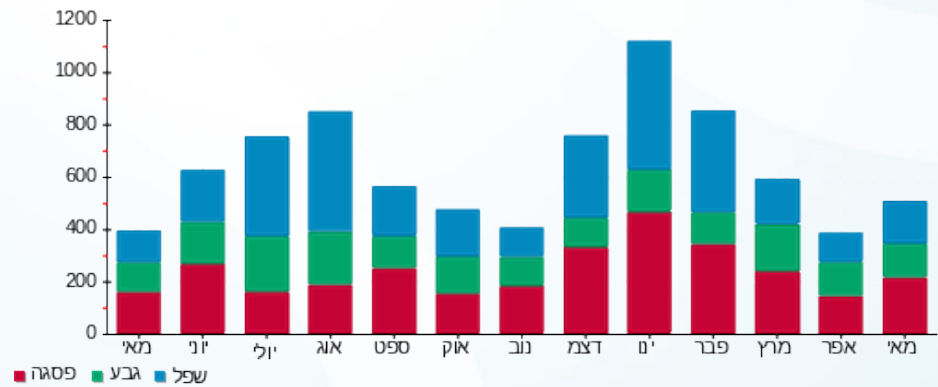

07/06/20 תאריך הפקדה:
 31/05/20 תאריך קריאה נוכחית:
 01/05/20 תאריך קריאה קודמת:

שם דייר: רובינשטיין ראובן ואהובה - 3212K
 שם אתר: קיבוץ להבות חביבה

לקוח/ה נכבד/ה, אנו מתכבדים להגיש את חישוב צריכת החשמל לתקופה 01/05/20 - 31/05/20:

רובינשטיין ראובן ואהובה - 1 - 81026095 (0x0) - 3212K

סוג תעריף	סוג צריכה	קריאה קודמת	קריאה נוכחית	סה"כ צריכה בקוט"ש	מחיר לקוט"ש בא"ג	סה"כ לתשלום
פרטי חשבון עבור תאריכים:		01/05/20	31/05/20			
767		48,721.61	49,475.25	753.65	44.84	337.94 ₪

סה"כ לדייר:

שיא ביקוש	סה"כ
5.92	753.65
	337.94 ₪

19.97 ₪	תשלום קבוע תשלום עבור גודל חיבור בKVA (0x0) סה"כ מע"מ 17.00%	ת.ד 335
0.00 ₪		
357.91 ₪		
60.84 ₪		
418.75 ₪	סה"כ לתשלום	כולל מע"מ

התפלגות חיוב בש"ח לפי תעו"ז

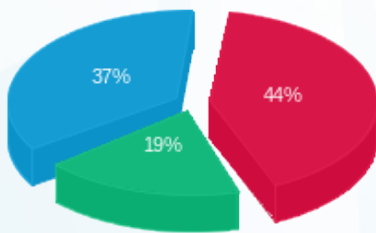

פסגה (147.91 ₪) ■
 גבע (65.04 ₪) ■
 שפל (124.98 ₪) ■

הסטוריית צריכה בקוט"ש

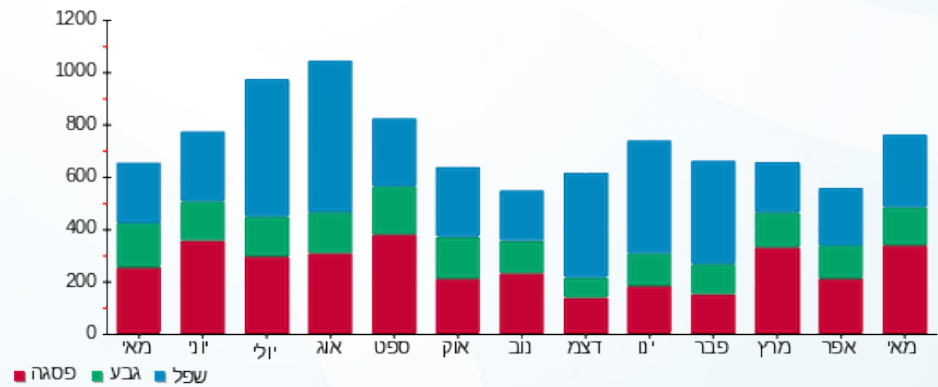

07/06/20 תאריך הפקה:
 31/05/20 תאריך קריאה נוכחית:
 01/05/20 תאריך קריאה קודמת:

שם דייר: רובינשטיין שני - 3582B
 שם אתר: קיבוץ להבות חביבה

לקוח/ה נכבד/ה, אנו מתכבדים להגיש את חישוב צריכת החשמל לתקופה 01/05/20 - 31/05/20:

רובינשטיין שני - 1 - (0x0)81025304 - 3582B

סוג תעריף	סוג צריכה	קריאה קודמת	קריאה נוכחית	סה"כ צריכה בקוט"ש	מחיר לקוט"ש בא"ג	סה"כ לתשלום
		01/05/20	31/05/20			
פרטי חשבון עבור תאריכים:				65,642.56	44.84	433.41 ₪
767		64,675.98		966.58		

סה"כ לדייר:

שיא ביקוש	סה"כ
8.85	966.58
	433.41 ₪

ת.ד	תשלום קבוע	תשלום עבור גודל חיבור ב-KVA (0x0)	סה"כ	מע"מ 17.00%	סה"כ לתשלום
342	19.97 ₪	0.00 ₪	453.38 ₪	77.07 ₪	530.46 ₪
כולל מע"מ					

התפלגות חיוב בש"ח לפי תעו"ז

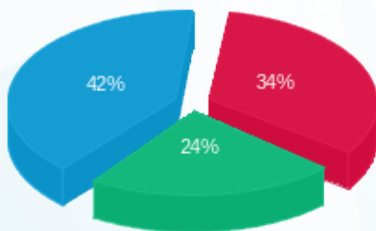

פסגה (148.48 ₪)
 גבע (103.87 ₪)
 שפל (181.06 ₪)

הסטוריית צריכה בקוט"ש

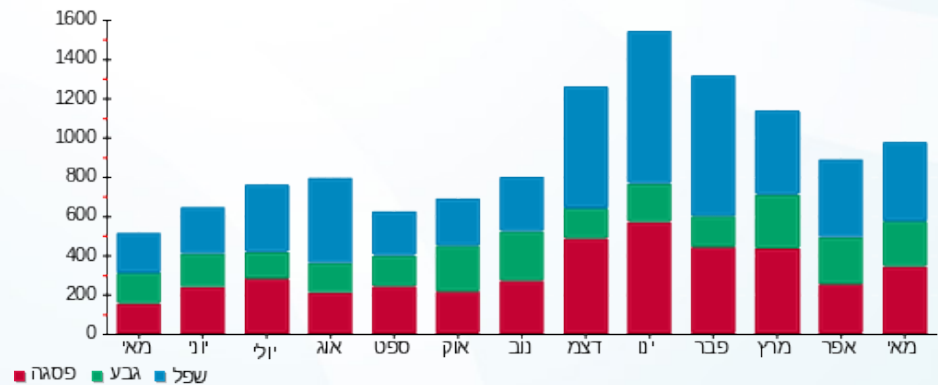

07/06/20 תאריך הפקה:
 31/05/20 תאריך קריאה נוכחית:
 01/05/20 תאריך קריאה קודמת:

שם דייר: רייס עידו וחגית - 2822A
 שם אתר: קיבוץ להבות חביבה

לקוח/ה נכבד/ה, אנו מתכבדים להגיש את חישוב צריכת החשמל לתקופה 01/05/20 - 31/05/20:

רייס עידו וחגית - 1 - 81023600(0x0) - 2822A

סוג תעריף	סוג צריכה	קריאה קודמת	קריאה נוכחית	סה"כ צריכה בקוט"ש	מחיר לקוט"ש בא"ג	סה"כ לתשלום
פרטי חשבון עבור תאריכים:		01/05/20	31/05/20			
767		11,944.84	12,362.24	417.39	44.84	187.16 ₪

סה"כ לדייר:

סה"כ	שיא ביקוש
417.39	4.78
187.16 ₪	

19.97 ₪	תשלום קבוע תשלום עבור גודל חיבור בKVA (0x0) סה"כ מע"מ 17.00%	כולל מע"מ
0.00 ₪		
207.13 ₪		
35.21 ₪		
242.34 ₪	סה"כ לתשלום	

התפלגות חיוב בש"ח לפי תעו"ז

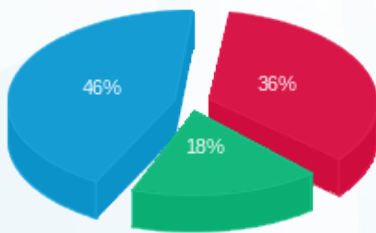

פסגה (67.02 ₪) ■
 גבע (34.33 ₪) ■
 שפל (85.80 ₪) ■

הסטוריית צריכה בקוט"ש

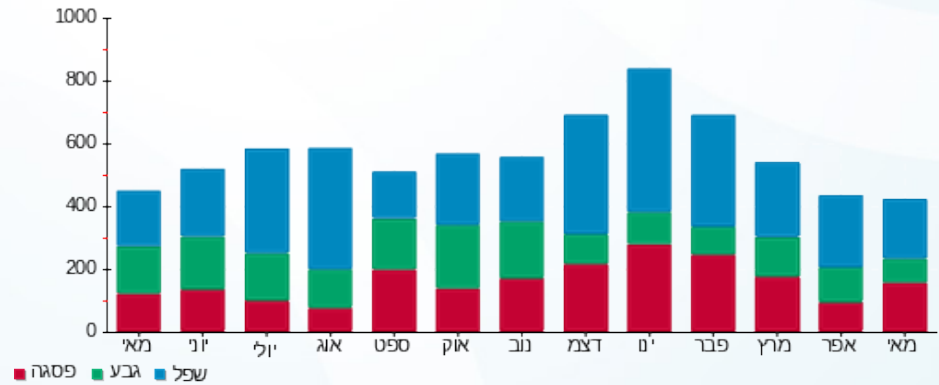



07/06/20

תאריך הפקדה:

שם דייר: שדה אבנר - 3482K

31/05/20

תאריך קריאה נוכחית:

שם אתר: קיבוץ להבות חביבה

01/05/20

תאריך קריאה קודמת:

לקוח/ה נכבד/ה, אנו מתכבדים להגיש את חישוב צריכת החשמל לתקופה 01/05/20 - 31/05/20:

שדה אבנר - 1 - 81026448 (0x0) - 3482K

סוג תעריף	סוג צריכה	קריאה קודמת	קריאה נוכחית	סה"כ צריכה בקוט"ש	מחיר לקוט"ש בא"ג	סה"כ לתשלום
פרטי חשבון עבור תאריכים:						
777	פסגה	01/05/20	31/05/20	40.52	45.44	18.41 ₪
778	גבע	3,804.37	3,873.93	69.56	37.65	26.19 ₪
779	שפל	14,877.75	15,066.99	189.23	31.07	58.79 ₪

סה"כ לדייר:

פסגה	גבע	שפל	סה"כ	שיא ביקוש
40.52	69.56	189.23	299.32	4.30
18.41 ₪	26.19 ₪	58.79 ₪	103.40 ₪	

סה"כ צריכה

סה"כ לתשלום

ת.ד. 287	תשלום קבוע	36.10 ₪
	תשלום עבור גודל חיבור בKVA (0x0)	0.00 ₪
	סה"כ	139.50 ₪
	מע"מ 17.00%	23.71 ₪
כולל מע"מ	סה"כ לתשלום	163.21 ₪

התפלגות חיוב בש"ח לפי תעו"ז

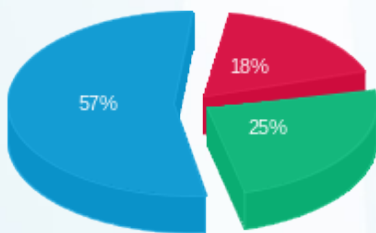

פסגה (18.41 ₪)
גבע (26.19 ₪)
שפל (58.79 ₪)

הסטוריית צריכה בקוט"ש

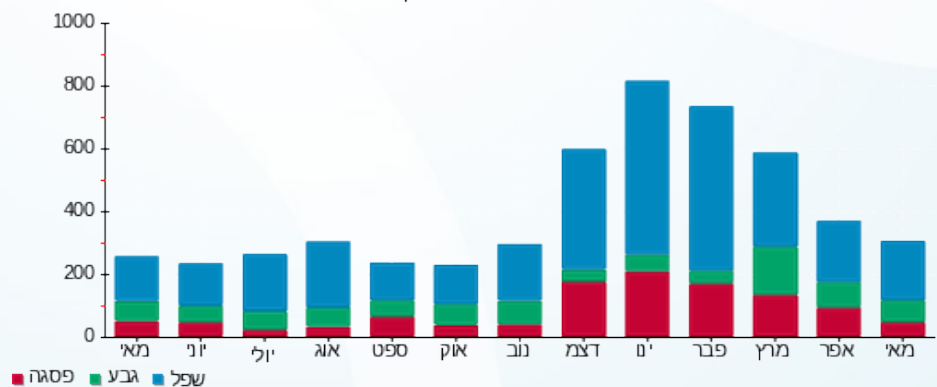



07/06/20

תאריך הפקדה:

שם דייר: שדה אריאל - 3461K

31/05/20

תאריך קריאה נוכחית:

שם אתר: קיבוץ להבות חביבה

01/05/20

תאריך קריאה קודמת:

לקוח/ה נכבד/ה, אנו מתכבדים להגיש את חישוב צריכת החשמל לתקופה 01/05/20 - 31/05/20:

שדה אריאל - 1 - (0x0)81024567 - 3461K

סוג תעריף	סוג צריכה	קריאה קודמת	קריאה נוכחית	סה"כ צריכה בקוט"ש	מחיר לקוט"ש בא"ג	סה"כ לתשלום
פרטי חשבון עבור תאריכים:						
777	פסגה	01/05/20	31/05/20	5,120.62	45.44	234.40 ₪
778	גבע	4,016.83	4,060.28	43.45	37.65	16.36 ₪
779	שפל	17,254.62	17,420.10	165.48	31.07	51.41 ₪

סה"כ לדייר:

פסגה	גבע	שפל	סה"כ	שיא ביקוש
75.71	43.45	165.48	284.63	2.83
234.40 ₪	16.36 ₪	51.41 ₪	102.17 ₪	

סה"כ צריכה

סה"כ לתשלום

ת.ד. 366	תשלום קבוע	36.10 ₪
	תשלום עבור גודל חיבור ב-KVA (0x0)	0.00 ₪
	סה"כ	138.27 ₪
	מע"מ 17.00%	23.51 ₪
כולל מע"מ	סה"כ לתשלום	161.78 ₪

התפלגות חיוב בש"ח לפי תעו"ז

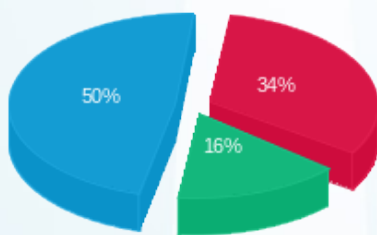

פסגה (34.40 ₪)
גבע (16.36 ₪)
שפל (51.41 ₪)

הסטוריית צריכה בקוט"ש

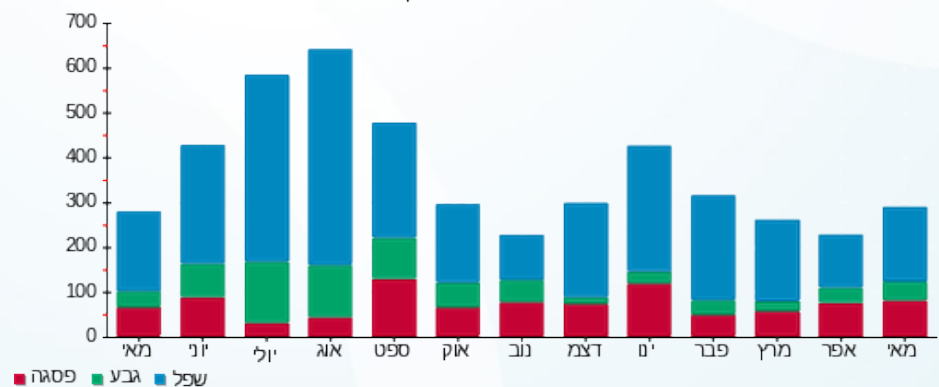



07/06/20 תאריך הפקה:
 31/05/20 תאריך קריאה נוכחית:
 01/05/20 תאריך קריאה קודמת:

שם דייר: שדה מיכאל וציפורה - 3123K
 שם אתר: קיבוץ להבות חביבה

לקוח/ה נכבד/ה, אנו מתכבדים להגיש את חישוב צריכת החשמל לתקופה 01/05/20 - 31/05/20:

שדה מיכאל וציפורה - 1 - 81026013 (0x0) - 3123K

סוג תעריף	סוג צריכה	קריאה קודמת	קריאה נוכחית	סה"כ צריכה בקוט"ש	מחיר לקוט"ש בא"ג	סה"כ לתשלום
פרטי חשבון עבור תאריכים:						
777	פסגה	01/05/20	31/05/20	289.77	45.44	131.67 ₪
778	גבע	12,665.56	12,798.13	132.58	37.65	49.91 ₪
779	שפל	25,911.96	26,093.50	181.54	31.07	56.40 ₪

סה"כ לדייר:

פסגה	גבע	שפל	סה"כ	שיא ביקוש
289.77	132.58	181.54	603.89	4.50
131.67 ₪	49.91 ₪	56.40 ₪	237.99 ₪	

סה"כ צריכה
 סה"כ לתשלום

ת.ד. 368	תשלום קבוע	36.10 ₪
	תשלום עבור גודל חיבור בKVA (0x0)	0.00 ₪
	סה"כ	274.09 ₪
	מע"מ 17.00%	46.60 ₪
כולל מע"מ	סה"כ לתשלום	320.69 ₪

התפלגות חיוב בש"ח לפי תעו"ז

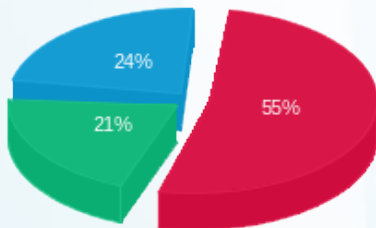

פסגה (131.67 ₪) - 24%
 גבע (49.91 ₪) - 21%
 שפל (56.40 ₪) - 55%

הסטוריית צריכה בקוט"ש

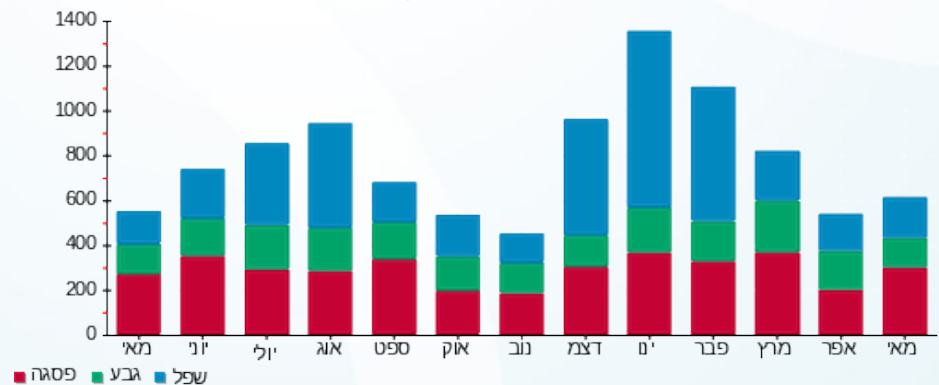

07/06/20 תאריך הפקה:
 31/05/20 תאריך קריאה נוכחית:
 01/05/20 תאריך קריאה קודמת:

שם דייר: שדל אילן ומליסה - 2452A
 שם אתר: קיבוץ להבות חביבה

לקוח/ה נכבד/ה, אנו מתכבדים להגיש את חישוב צריכת החשמל לתקופה 01/05/20 - 31/05/20:

שדל אילן ומליסה - 1 - 81025797 (0x0) - 2452A

סוג תעריף	סוג צריכה	קריאה קודמת	קריאה נוכחית	סה"כ צריכה בקוט"ש	מחיר לקוט"ש בא"ג	סה"כ לתשלום
פרטי חשבון עבור תאריכים:		01/05/20	31/05/20			
767		58,475.03	59,170.45	695.42	44.84	311.83 ₪

סה"כ לדייר:

סה"כ	שיא ביקוש
695.42	7.99
311.83 ₪	

ת.ד. 9	תשלום קבוע	סה"כ לתשלום
19.97 ₪		
0.00 ₪	תשלום עבור גודל חיבור בKVA (0x0)	
331.80 ₪	סה"כ	
56.41 ₪	מע"מ 17.00%	
388.20 ₪	סה"כ לתשלום	כולל מע"מ

התפלגות חיוב בש"ח לפי תעו"ז

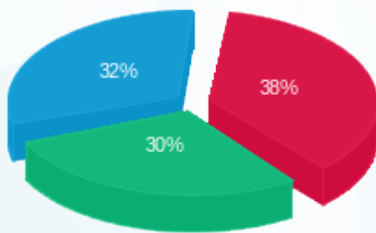

פסגה (₪ 119.04) ■
 גבע (₪ 93.45) ■
 שפל (₪ 99.34) ■

הסטוריית צריכה בקוט"ש

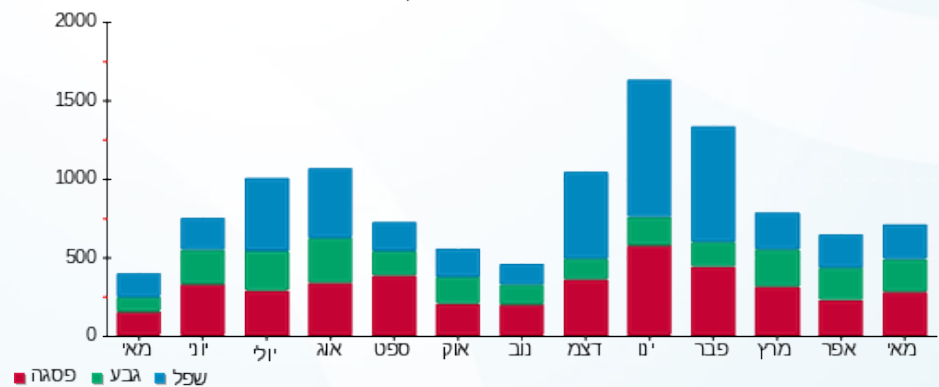

07/06/20 תאריך הפקה:
 31/05/20 תאריך קריאה נוכחית:
 01/05/20 תאריך קריאה קודמת:

שם דייר: שולר מירב ומיכאל - 2222B
 שם אתר: קיבוץ להבות חביבה

לקוח/ה נכבד/ה, אנו מתכבדים להגיש את חישוב צריכת החשמל לתקופה 01/05/20 - 31/05/20:

שולר מירב ומיכאל - 1 - 81024473 (0x0) - 2222B

סוג תעריף	סוג צריכה	קריאה קודמת	קריאה נוכחית	סה"כ צריכה בקוט"ש	מחיר לקוט"ש בא"ג	סה"כ לתשלום
פרטי חשבון עבור תאריכים:		01/05/20	31/05/20			
767		73,101.03	74,188.31	1,087.28	44.84	487.54 ₪

סה"כ לדייר:

שיא ביקוש	סה"כ
9.32	1,087.28
	487.54 ₪

19.97 ₪	תשלום קבוע תשלום עבור גודל חיבור בKVA (0x0) סה"כ מע"מ 17.00%	391 ת.ד
0.00 ₪		
507.51 ₪		
86.28 ₪		
593.78 ₪	סה"כ לתשלום	כולל מע"מ

התפלגות חיוב בש"ח לפי תעו"ז

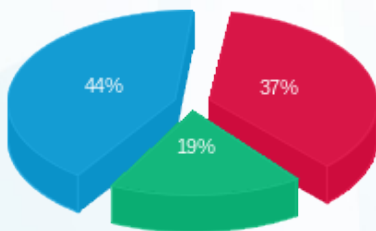

פסגה (182.64 ₪) ■
 גבע (91.24 ₪) ■
 שפל (213.66 ₪) ■

הסטוריית צריכה בקוט"ש

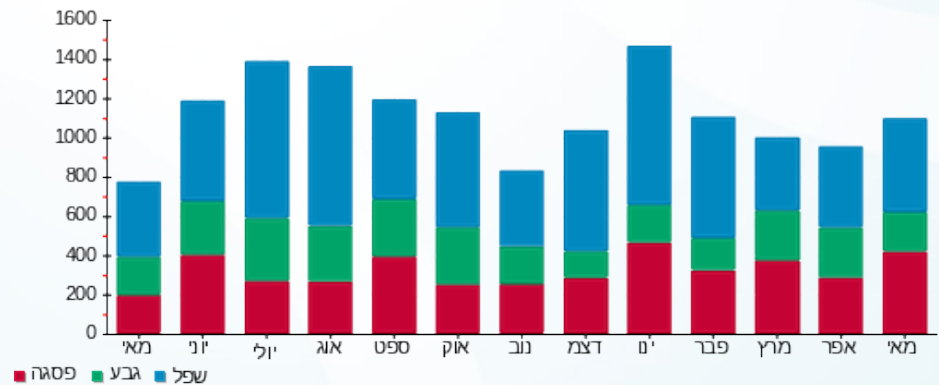

07/06/20 תאריך הפקה:
 31/05/20 תאריך קריאה נוכחית:
 01/05/20 תאריך קריאה קודמת:

שם דייר: שושן נורית - 3232K
 שם אתר: קיבוץ להבות חביבה

לקוח/ה נכבד/ה, אנו מתכבדים להגיש את חישוב צריכת החשמל לתקופה 01/05/20 - 31/05/20:

שושן נורית - 1 - (0x0)81026123 - 3232K

סוג תעריף	סוג צריכה	קריאה קודמת	קריאה נוכחית	סה"כ צריכה בקוט"ש	מחיר לקוט"ש בא"ג	סה"כ לתשלום
פרטי חשבון עבור תאריכים:		01/05/20	31/05/20			
767		55,770.66	56,504.70	734.05	44.84	329.15 ₪

סה"כ לדייר:

סה"כ	שיא ביקוש
734.05	5.20
329.15 ₪	

ת.ד	תשלום קבוע	תשלום עבור גודל חיבור ב-KVA (0x0)	סה"כ	מע"מ 17.00%	סה"כ לתשלום
379	19.97 ₪	0.00 ₪	349.12 ₪	59.35 ₪	408.47 ₪
כולל מע"מ					

התפלגות חיוב בש"ח לפי תעו"ז

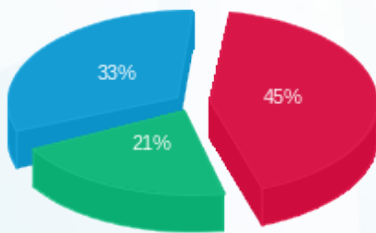

פסגה (149.00 ₪) ■
 גבע (70.44 ₪) ■
 שפל (109.71 ₪) ■

הסטוריית צריכה בקוט"ש

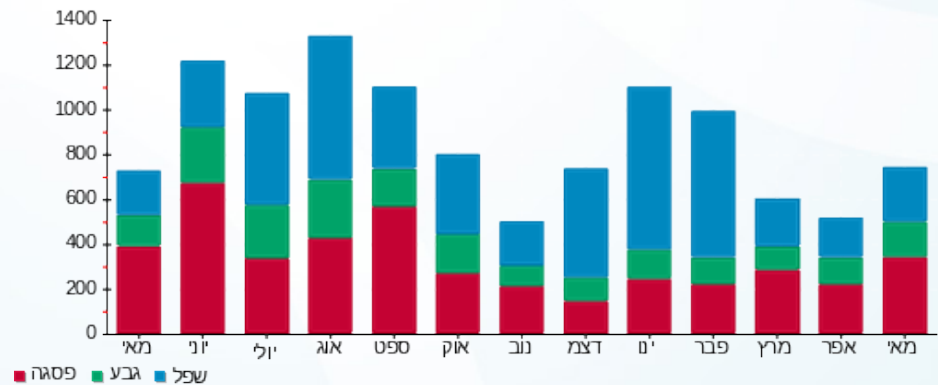

07/06/20 תאריך הפקה:
 31/05/20 תאריך קריאה נוכחית:
 01/05/20 תאריך קריאה קודמת:

שם דייר: שושן עווד וליאת - 3421K
 שם אתר: קיבוץ להבות חביבה

לקוח/ה נכבד/ה, אנו מתכבדים להגיש את חישוב צריכת החשמל לתקופה 01/05/20 - 31/05/20:

שושן עווד וליאת - 1 - 3421K - (0x0)81023584

סוג תעריף	סוג צריכה	קריאה קודמת	קריאה נוכחית	סה"כ צריכה בקוט"ש	מחיר לקוט"ש בא"ג	סה"כ לתשלום
פרטי חשבון עבור תאריכים:		01/05/20	31/05/20			
767		71,161.49	71,925.12	763.63	44.84	342.41 ₪

סה"כ לדייר:

סה"כ	שיא ביקוש
763.63	5.95
342.41 ₪	

19.97 ₪	תשלום קבוע תשלום עבור גודל חיבור בKVA (0x0) סה"כ מע"מ 17.00%	276 ת.ד
0.00 ₪		
362.38 ₪		
61.61 ₪		
423.99 ₪	סה"כ לתשלום	כולל מע"מ

התפלגות חיוב בש"ח לפי תעו"ז

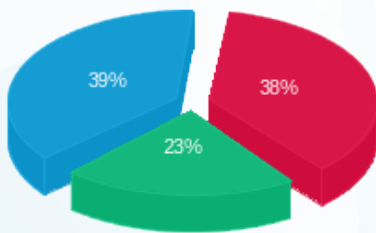

פסגה (130.92 ₪) 39%
 גבע (77.31 ₪) 23%
 שפל (134.19 ₪) 38%

הסטוריית צריכה בקוט"ש

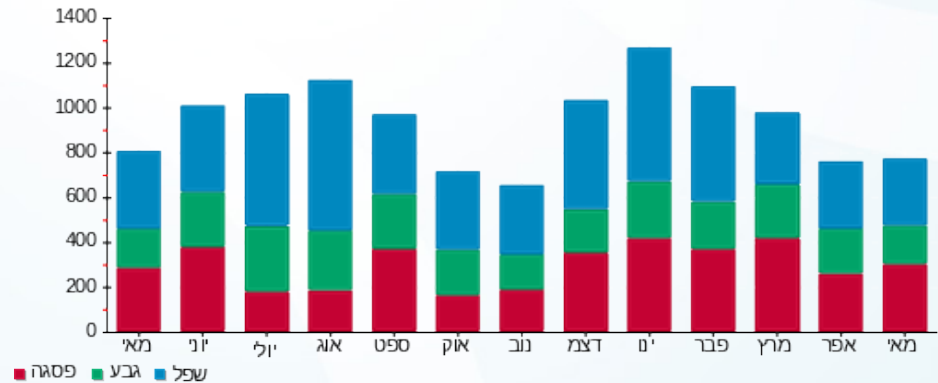

07/06/20 תאריך הפקה:
 31/05/20 תאריך קריאה נוכחית:
 01/05/20 תאריך קריאה קודמת:

שם דייר: שטיין אביטל - 2541A
 שם אתר: קיבוץ להבות חביבה

לקוח/ה נכבד/ה, אנו מתכבדים להגיש את חישוב צריכת החשמל לתקופה 01/05/20 - 31/05/20:

שטיין אביטל - 1 - 81025614 (0x0) - 2541A

סוג תעריף	סוג צריכה	קריאה קודמת	קריאה נוכחית	סה"כ צריכה בקוט"ש	מחיר לקוט"ש בא"ג	סה"כ לתשלום
פרטי חשבון עבור תאריכים:		01/05/20	31/05/20			
767		22,694.08	23,358.26	664.18	44.84	297.82 ₪

סה"כ לדייר:

שיא ביקוש	סה"כ
6.15	664.18
	297.82 ₪

ת.ד	תשלום קבוע	תשלום עבור גודל חיבור ב-KVA (0x0)	סה"כ	מע"מ 17.00%	סה"כ לתשלום
65	19.97 ₪	0.00 ₪	317.79 ₪	54.02 ₪	371.81 ₪
כולל מע"מ					

התפלגות חיוב בש"ח לפי תעו"ז

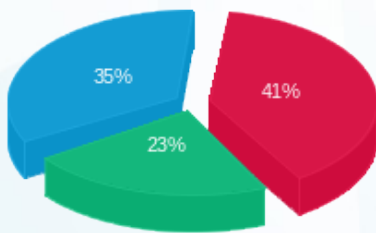

פסגה (122.58 ₪) 35%
 גבע (69.57 ₪) 23%
 שפל (105.67 ₪) 41%

הסטוריית צריכה בקוט"ש

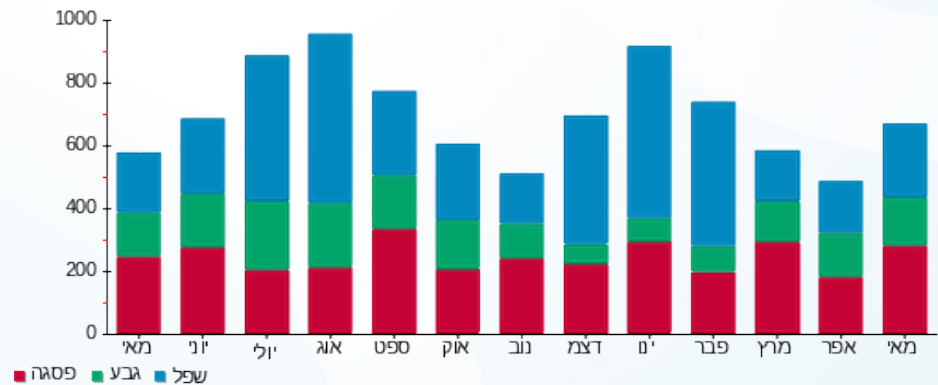

07/06/20 תאריך הפקה:
 31/05/20 תאריך קריאה נוכחית:
 01/05/20 תאריך קריאה קודמת:

שם דייר: שטרן ענבל ודניאל - 3441K
 שם אתר: קיבוץ להבות חביבה

לקוח/ה נכבד/ה, אנו מתכבדים להגיש את חישוב צריכת החשמל לתקופה 01/05/20 - 31/05/20:

שטרן ענבל ודניאל - 1 - 81026469 (0x0) - 3441K

סוג תעריף	סוג צריכה	קריאה קודמת	קריאה נוכחית	סה"כ צריכה בקוט"ש	מחיר לקוט"ש בא"ג	סה"כ לתשלום
פרטי חשבון עבור תאריכים:		01/05/20	31/05/20			
767		55,145.79	55,778.70	632.92	44.84	283.80 ₪

סה"כ לדייר:

סה"כ	שיא ביקוש
632.92	5.58
283.80 ₪	

19.97 ₪	תשלום קבוע תשלום עבור גודל חיבור בKVA (0x0) סה"כ מע"מ 17.00%	ת.ד 277
0.00 ₪		
303.77 ₪		
51.64 ₪		
355.41 ₪	סה"כ לתשלום	כולל מע"מ

התפלגות חיוב בש"ח לפי תעו"ז

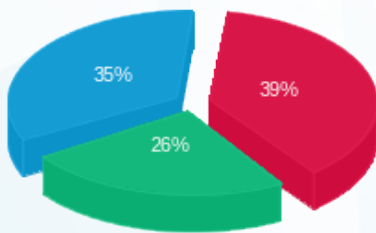

פסגה (111.94 ₪) 35%
 גבע (72.46 ₪) 26%
 שפל (99.40 ₪) 39%

הסטוריית צריכה בקוט"ש

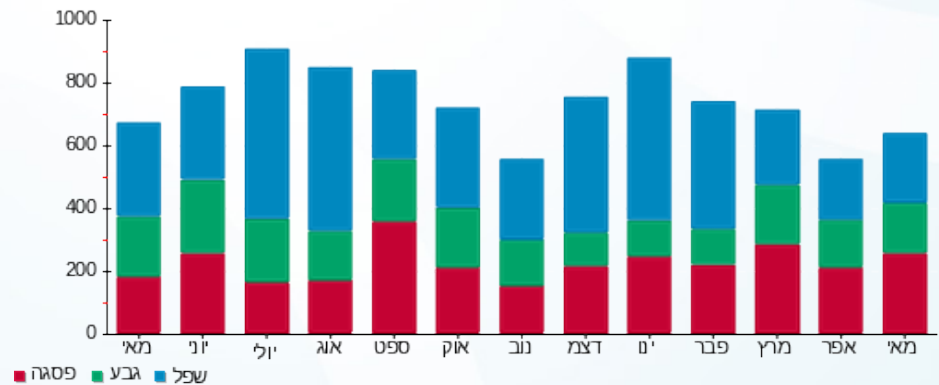



07/06/20 תאריך הפקה:
 31/05/20 תאריך קריאה נוכחית:
 01/05/20 תאריך קריאה קודמת:

שם דייר: שטרנברג גקי ומרילן - 3512B
 שם אתר: קיבוץ להבות חביבה

לקוח/ה נכבד/ה, אנו מתכבדים להגיש את חישוב צריכת החשמל לתקופה 01/05/20 - 31/05/20:

שטרנברג גקי ומרילן - 1 - 81026008 (0x0) - 3512B

סוג תעריף	סוג צריכה	קריאה קודמת	קריאה נוכחית	סה"כ צריכה בקוט"ש	מחיר לקוט"ש בא"ג	סה"כ לתשלום
פרטי חשבון עבור תאריכים:		01/05/20	31/05/20			
767		51,973.21	52,576.19	602.98	44.84	270.37 ₪

סה"כ לדייר:

סה"כ	שיא ביקוש
602.98	5.98
270.37 ₪	

ת.ד 365	תשלום קבוע	19.97 ₪
	תשלום עבור גודל חיבור בKVA (0x0)	0.00 ₪
	סה"כ	290.34 ₪
	מע"מ 17.00%	49.36 ₪
כולל מע"מ	סה"כ לתשלום	339.70 ₪

התפלגות חיוב בש"ח לפי תעו"ז

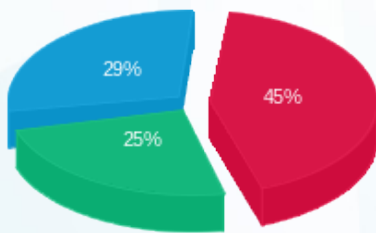

פסגה (122.05 ₪) 45%
 גבע (68.64 ₪) 25%
 שפל (79.69 ₪) 29%

הסטוריית צריכה בקוט"ש

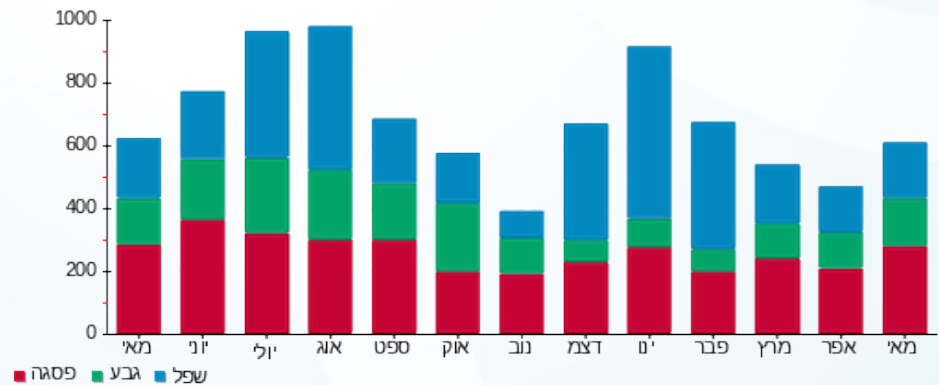

07/06/20 תאריך הפקה:
 31/05/20 תאריך קריאה נוכחית:
 01/05/20 תאריך קריאה קודמת:

שם דייר: שטרנברג הוגו פורטונה - 3161K
 שם אתר: קיבוץ להבות חביבה

לקוח/ה נכבד/ה, אנו מתכבדים להגיש את חישוב צריכת החשמל לתקופה 01/05/20 - 31/05/20:

שטרנברג הוגו פורטונה - 1 - 81026065 (0x0) - 3161K

סוג תעריף	סוג צריכה	קריאה קודמת	קריאה נוכחית	סה"כ צריכה בקוט"ש	מחיר לקוט"ש בא"ג	סה"כ לתשלום
פרטי חשבון עבור תאריכים:		01/05/20	31/05/20			
767		61,061.68	61,724.64	662.96	44.84	297.27 ₪

סה"כ לדייר:

שיא ביקוש	סה"כ
5.29	662.96
	297.27 ₪

19.97 ₪	תשלום קבוע תשלום עבור גודל חיבור בKVA (0x0) סה"כ מע"מ 17.00%	396 ת.ד
0.00 ₪		
317.24 ₪		
53.93 ₪		
371.17 ₪	סה"כ לתשלום	כולל מע"מ

התפלגות חיוב בש"ח לפי תעו"ז

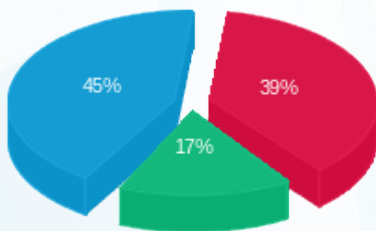

פסגה (115.26 ₪) ■
 גבע (49.49 ₪) ■
 שפל (132.53 ₪) ■

הסטוריית צריכה בקוט"ש

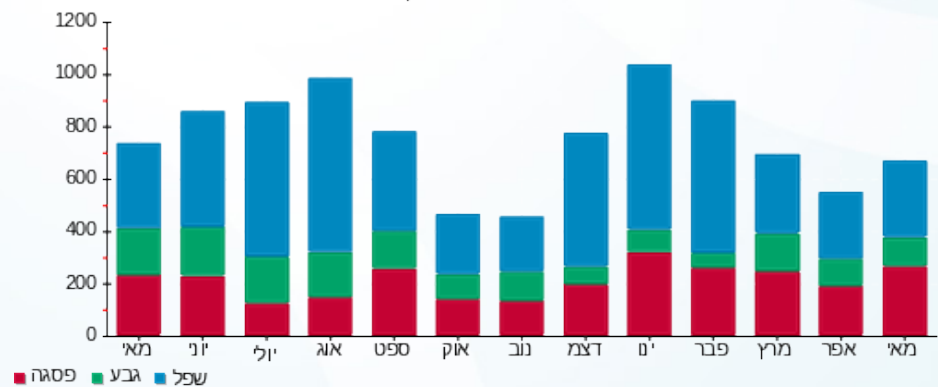

07/06/20 תאריך הפקדה:
 31/05/20 תאריך קריאה נוכחית:
 01/05/20 תאריך קריאה קודמת:

שם דייר: שטרנברג ניתאי (יוסף דני) - 3551B
 שם אתר: קיבוץ להבות חביבה

לקוח/ה נכבד/ה, אנו מתכבדים להגיש את חישוב צריכת החשמל לתקופה 01/05/20 - 31/05/20:

שטרנברג ניתאי (יוסף דני) - 1 - 81025561(0x0) - 3551B

סוג תעריף	סוג צריכה	קריאה קודמת	קריאה נוכחית	סה"כ צריכה בקוט"ש	מחיר לקוט"ש בא"ג	סה"כ לתשלום
פרטי חשבון עבור תאריכים:		01/05/20	31/05/20			
757		26,782.86	26,950.27	167.41	44.84	75.06 ₪

סה"כ לדייר:

סה"כ	שיא ביקוש
167.41	3.07
75.06 ₪	

18.78 ₪	תשלום קבוע תשלום עבור גודל חיבור בKVA (0x0) סה"כ מע"מ 17.00%	46 ת.ד
0.00 ₪		
93.84 ₪		
15.95 ₪		
109.80 ₪	סה"כ לתשלום	כולל מע"מ

התפלגות חיוב בש"ח לפי תעו"ז

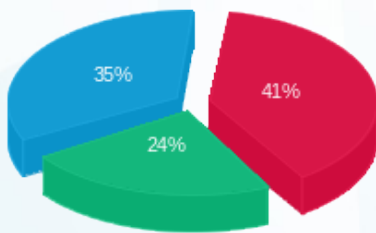

פסגה (₪ 30.61) ■
 גבע (₪ 18.11) ■
 שפל (₪ 26.34) ■

הסטוריית צריכה בקוט"ש

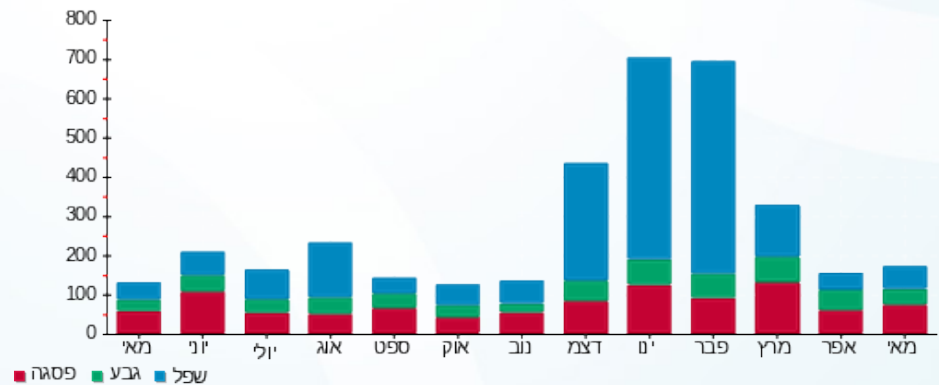

07/06/20 תאריך הפקה:
 31/05/20 תאריך קריאה נוכחית:
 01/05/20 תאריך קריאה קודמת:

שם דייר: שיק חוה - 3142K
 שם אתר: קיבוץ להבות חביבה

לקוח/ה נכבד/ה, אנו מתכבדים להגיש את חישוב צריכת החשמל לתקופה 01/05/20 - 31/05/20:

שיק חוה - 1 - 81025919 (0x0) - 3142K

סוג תעריף	סוג צריכה	קריאה קודמת	קריאה נוכחית	סה"כ צריכה בקוט"ש	מחיר לקוט"ש בא"ג	סה"כ לתשלום
פרטי חשבון עבור תאריכים:		01/05/20	31/05/20			
757		92,008.14	93,028.57	1,020.43	44.84	457.56 ₪

סה"כ לדייר:

שיא ביקוש	סה"כ
7.69	1,020.43
	457.56 ₪

18.78 ₪	תשלום קבוע תשלום עבור גודל חיבור בKVA (0x0) סה"כ מע"מ 17.00%	ת.ד 442
0.00 ₪		
476.34 ₪		
80.98 ₪		
557.32 ₪	סה"כ לתשלום	כולל מע"מ

התפלגות חיוב בש"ח לפי תעו"ז

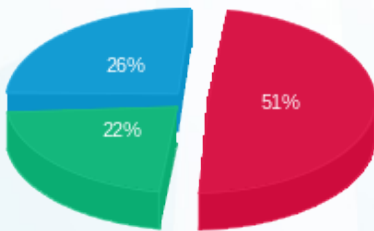

פסגה (234.45 ₪) ■
 גבע (102.86 ₪) ■
 שפל (120.25 ₪) ■

הסטוריית צריכה בקוט"ש

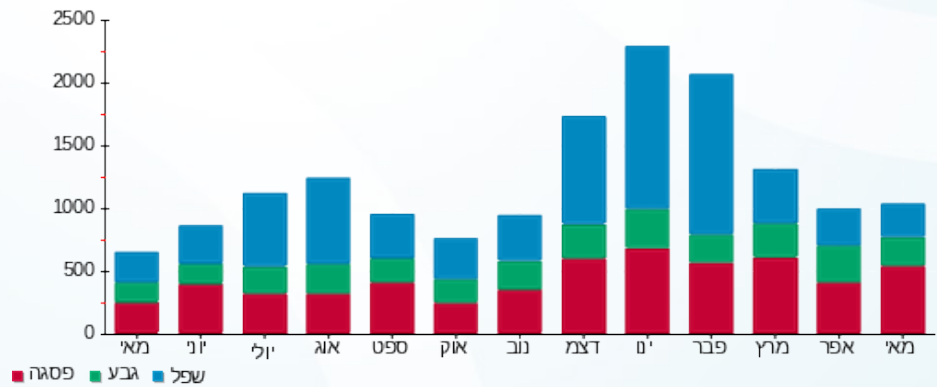



07/06/20

תאריך הפקדה:

שם דייר: שיק נעמה - 3593B

31/05/20

תאריך קריאה נוכחית:

שם אתר: קיבוץ להבות חביבה

01/05/20

תאריך קריאה קודמת:

לקוח/ה נכבד/ה, אנו מתכבדים להגיש את חישוב צריכת החשמל לתקופה 01/05/20 - 31/05/20:

שיק נעמה - 1 - (0x0)81026022 - 3593B

סוג תעריף	סוג צריכה	קריאה קודמת	קריאה נוכחית	סה"כ צריכה בקוט"ש	מחיר לקוט"ש בא"ג	סה"כ לתשלום
פרטי חשבון עבור תאריכים:						
777	פסגה	01/05/20	31/05/20	200.52	45.44	91.12 ₪
778	גבע	8,859.16	9,009.09	149.93	37.65	56.45 ₪
779	שפל	17,358.21	17,549.35	191.14	31.07	59.39 ₪

סה"כ לדייר:

פסגה	גבע	שפל	סה"כ	שיא ביקוש
200.52	149.93	191.14	541.59	5.58
91.12 ₪	56.45 ₪	59.39 ₪	206.95 ₪	

סה"כ צריכה

סה"כ לתשלום

ת.ד. 327	תשלום קבוע	36.10 ₪
	תשלום עבור גודל חיבור בKVA (0x0)	0.00 ₪
	סה"כ	243.05 ₪
	מע"מ 17.00%	41.32 ₪
כולל מע"מ	סה"כ לתשלום	284.37 ₪

התפלגות חיוב בש"ח לפי תעו"ז

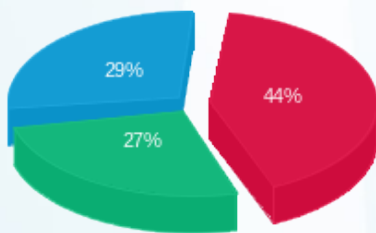

פסגה (91.12 ₪)
גבע (56.45 ₪)
שפל (59.39 ₪)

הסטוריית צריכה בקוט"ש

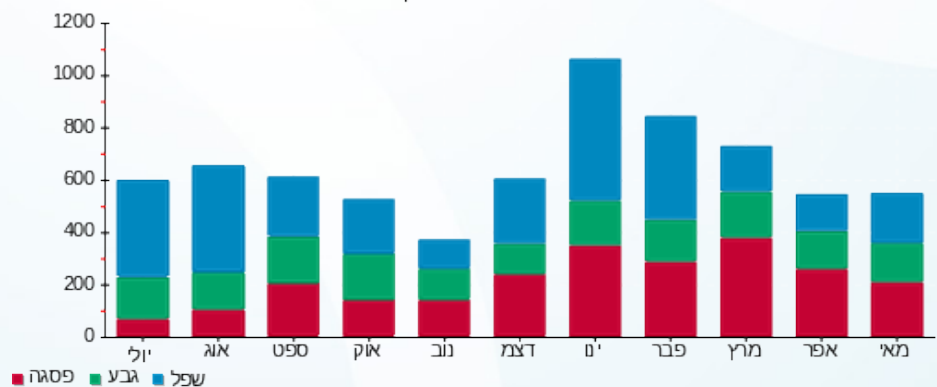

07/06/20 תאריך הפקה:
 31/05/20 תאריך קריאה נוכחית:
 01/05/20 תאריך קריאה קודמת:

שם דייר: שלזינגר עדה - 3122K ת.ד. 425
 שם אתר: קיבוץ להבות חביבה

לקוח/ה נכבד/ה, אנו מתכבדים להגיש את חישוב צריכת החשמל לתקופה 01/05/20 - 31/05/20:

שלזינגר עדה - 3122K ת.ד. 425 - 1 - 81026432(0x0)

סוג תעריף	סוג צריכה	קריאה קודמת	קריאה נוכחית	סה"כ צריכה בקוט"ש	מחיר לקוט"ש בא"ג	סה"כ לתשלום
פרטי חשבון עבור תאריכים:		01/05/20	31/05/20			
757		68,420.24	68,723.93	303.69	44.84	136.18 ₪

סה"כ לדייר:

שיא ביקוש	סה"כ
3.21	303.69
	136.18 ₪

18.78 ₪	תשלום קבוע תשלום עבור גודל חיבור בKVA (0x0) סה"כ מע"מ 17.00%	425 ת.ד.
0.00 ₪		
154.96 ₪		
26.34 ₪		
181.30 ₪	סה"כ לתשלום	כולל מע"מ

התפלגות חיוב בש"ח לפי תעו"ז

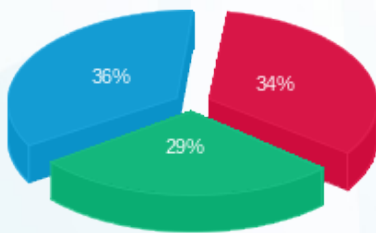

פסגה (₪ 46.97)
 גבע (₪ 39.80)
 שפל (₪ 49.40)

הסטוריית צריכה בקוט"ש

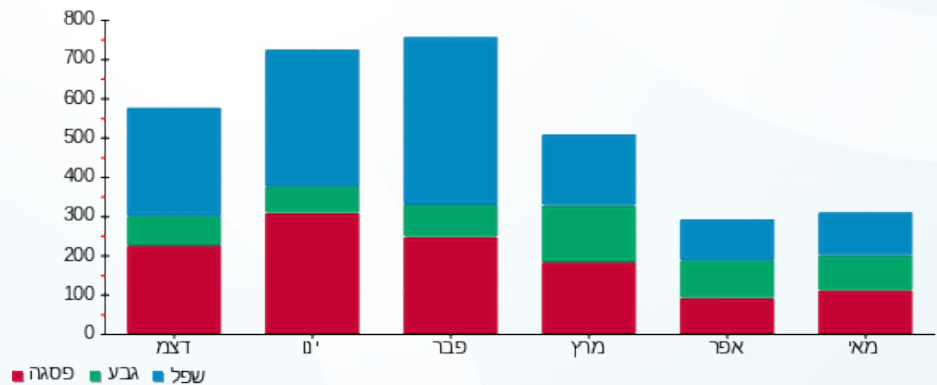

07/06/20 תאריך הפקה:
 31/05/20 תאריך קריאה נוכחית:
 01/05/20 תאריך קריאה קודמת:

שם דייר: שלזינגר רוני - 3202K
 שם אתר: קיבוץ להבות חביבה

לקוח/ה נכבד/ה, אנו מתכבדים להגיש את חישוב צריכת החשמל לתקופה 01/05/20 - 31/05/20:

שלזינגר רוני - 1 - (0x0)81026104 - 3202K

סוג תעריף	סוג צריכה	קריאה קודמת	קריאה נוכחית	סה"כ צריכה בקוט"ש	מחיר לקוט"ש בא"ג	סה"כ לתשלום
פרטי חשבון עבור תאריכים:		01/05/20	31/05/20			
767		16,060.74	16,281.63	220.89	44.84	99.05 ₪

סה"כ לדייר:

שיא ביקוש	סה"כ
3.77	220.89
	99.05 ₪

19.97 ₪	תשלום קבוע תשלום עבור גודל חיבור בKVA (0x0) סה"כ מע"מ 17.00%	ת.ד 424
0.00 ₪		
119.02 ₪		
20.23 ₪		
139.25 ₪	סה"כ לתשלום	כולל מע"מ

התפלגות חיוב בש"ח לפי תעו"ז

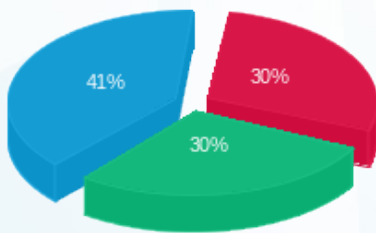

פסגה (29.31 ₪) ■
 גבע (29.35 ₪) ■
 שפל (40.39 ₪) ■

הסטוריית צריכה בקוט"ש

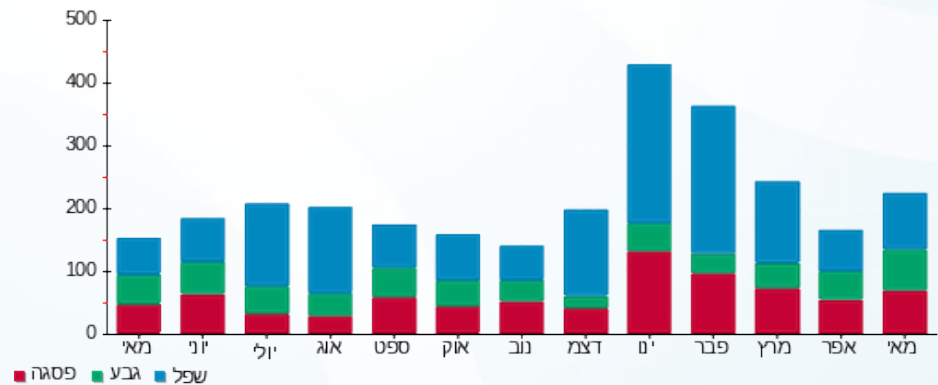

07/06/20 תאריך הפקה:
 31/05/20 תאריך קריאה נוכחית:
 01/05/20 תאריך קריאה קודמת:

שם דייר: שלזינגר/קלירוף שרון וסנדרה - 3492K
 שם אתר: קיבוץ להבות חביבה

לקוח/ה נכבד/ה, אנו מתכבדים להגיש את חישוב צריכת החשמל לתקופה 01/05/20 - 31/05/20:

שלזינגר/קלירוף שרון וסנדרה - 1 - 81024565 (0x0) - 3492K

סוג תעריף	סוג צריכה	קריאה קודמת	קריאה נוכחית	סה"כ צריכה בקוט"ש	מחיר לקוט"ש בא"ג	סה"כ לתשלום
פרטי חשבון עבור תאריכים:						
777	פסגה	01/05/20	31/05/20	212.40	45.44	96.51 ₪
778	גבע	16,153.70	16,295.71	142.01	37.65	53.47 ₪
779	שפל	52,417.76	52,923.43	505.67	31.07	157.11 ₪

סה"כ לדייר:

פסגה	גבע	שפל	סה"כ	שיא ביקוש
212.40	142.01	505.67	860.08	6.30
96.51 ₪	53.47 ₪	157.11 ₪	307.09 ₪	

סה"כ צריכה
 סה"כ לתשלום

ת.ד. 392	תשלום קבוע	36.10 ₪
	תשלום עבור גודל חיבור בKVA (0x0)	0.00 ₪
	סה"כ	343.19 ₪
	מע"מ 17.00%	58.34 ₪
כולל מע"מ	סה"כ לתשלום	401.54 ₪

התפלגות חיוב בש"ח לפי תעו"ז

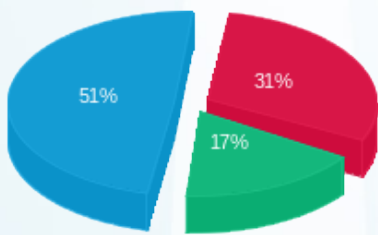

פסגה (96.51 ₪) ■
 גבע (53.47 ₪) ■
 שפל (157.11 ₪) ■

הסטוריית צריכה בקוט"ש

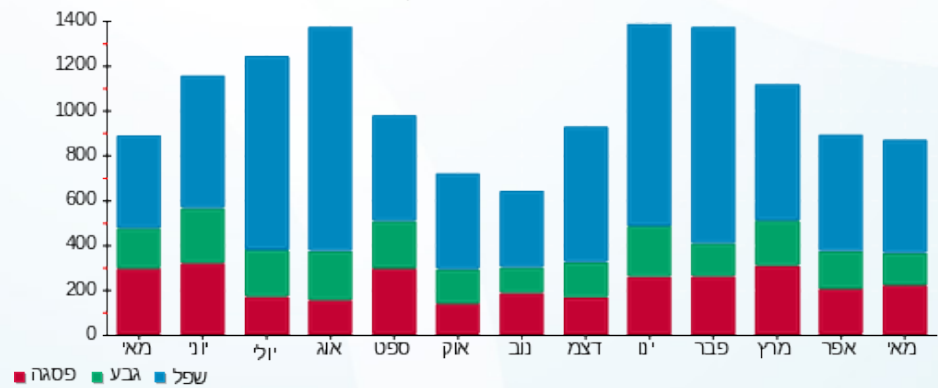

07/06/20 תאריך הפקה:
 31/05/20 תאריך קריאה נוכחית:
 01/05/20 תאריך קריאה קודמת:

שם דייר: שמעון מיכל ואניעם - 2741A
 שם אתר: קיבוץ להבות חביבה

לקוח/ה נכבד/ה, אנו מתכבדים להגיש את חישוב צריכת החשמל לתקופה 01/05/20 - 31/05/20:

שמעון מיכל ואניעם - 1 - (0x0)81025283 - 2741A

סוג תעריף	סוג צריכה	קריאה קודמת	קריאה נוכחית	סה"כ צריכה בקוט"ש	מחיר לקוט"ש בא"ג	סה"כ לתשלום
פרטי חשבון עבור תאריכים:		01/05/20	31/05/20			
767		126,950.03	128,168.41	1,218.38	44.84	546.32 ₪

סה"כ לדייר:

שיא ביקוש	סה"כ
7.78	1,218.38
	546.32 ₪

ת.ד 301	תשלום קבוע	תשלום עבור גודל חיבור ב-KVA (0x0)	סה"כ	מע"מ 17.00%	סה"כ לתשלום	כולל מע"מ
	19.97 ₪	0.00 ₪	566.29 ₪	96.27 ₪	662.56 ₪	

התפלגות חיוב בש"ח לפי תעו"ז

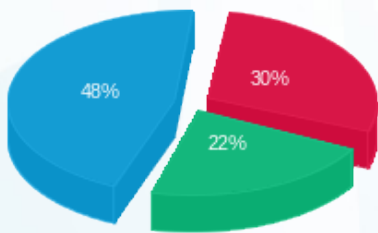

פסגה (162.55 ₪) ■
 גבע (122.38 ₪) ■
 שפל (261.39 ₪) ■

הסטוריית צריכה בקוט"ש

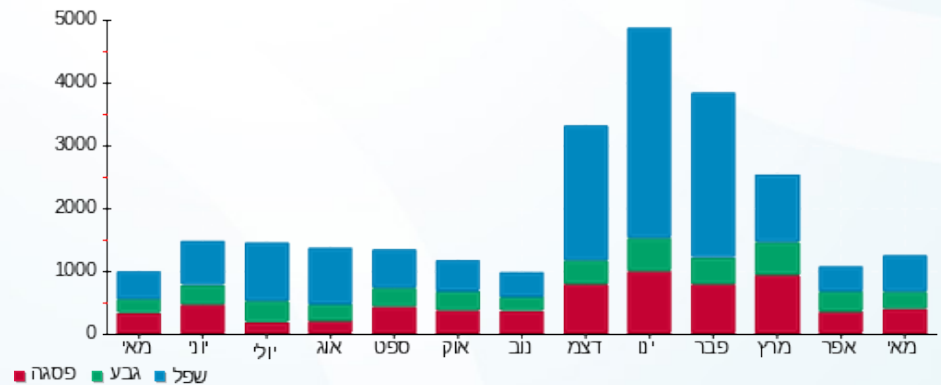

07/06/20 תאריך הפקה:
 31/05/20 תאריך קריאה נוכחית:
 01/05/20 תאריך קריאה קודמת:

שם דייר: שפירא יאיר - 3562B
 שם אתר: קיבוץ להבות חביבה

לקוח/ה נכבד/ה, אנו מתכבדים להגיש את חישוב צריכת החשמל לתקופה 01/05/20 - 31/05/20:

שפירא יאיר - 1 - 81026058 (0x0) - 3562B

סוג תעריף	סוג צריכה	קריאה קודמת	קריאה נוכחית	סה"כ צריכה בקוט"ש	מחיר לקוט"ש בא"ג	סה"כ לתשלום
פרטי חשבון עבור תאריכים:		01/05/20	31/05/20			
767		58,457.14	58,792.81	335.68	44.84	150.52 ₪

סה"כ לדייר:

שיא ביקוש	סה"כ
4.26	335.68
	150.52 ₪

ת.ד	תשלום קבוע	תשלום עבור גודל חיבור בKVA (0x0)	סה"כ	מע"מ 17.00%	סה"כ לתשלום	כולל מע"מ
418	19.97 ₪	0.00 ₪	170.49 ₪	28.98 ₪	199.47 ₪	

התפלגות חיוב בש"ח לפי תעו"ז

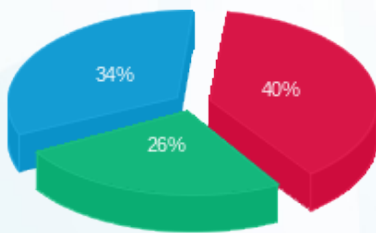

פסגה (₪ 59.92)
 גבע (₪ 39.42)
 שפל (₪ 51.18)

הסטוריית צריכה בקוט"ש

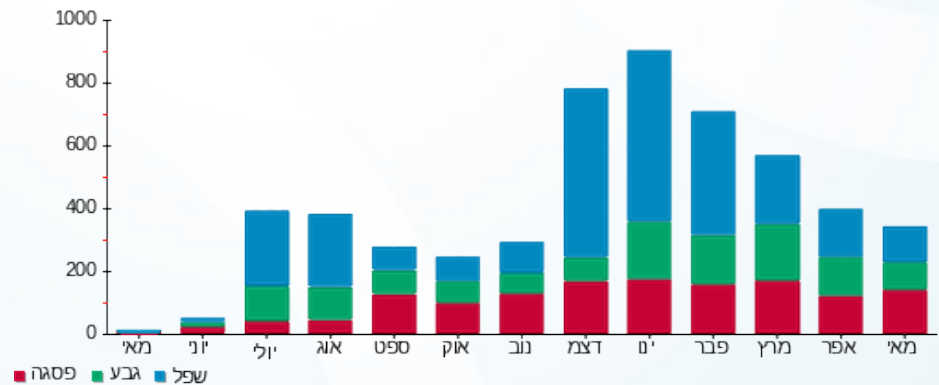

07/06/20 תאריך הפקה:
 31/05/20 תאריך קריאה נוכחית:
 01/05/20 תאריך קריאה קודמת:

שם דייר: שפירא פדרו ומלכה - 3231K
 שם אתר: קיבוץ להבות חביבה

לקוח/ה נכבד/ה, אנו מתכבדים להגיש את חישוב צריכת החשמל לתקופה 01/05/20 - 31/05/20:

שפירא פדרו ומלכה - 1 - 81026434(0x0) - 3231K

סוג תעריף	סוג צריכה	קריאה קודמת	קריאה נוכחית	סה"כ צריכה בקוט"ש	מחיר לקוט"ש בא"ג	סה"כ לתשלום
		01/05/20	31/05/20			
פרטי חשבון עבור תאריכים:				45,011.73	44.84	215.65 ₪
767		44,530.80		480.92		

סה"כ לדייר:

שיא ביקוש	סה"כ
4.12	480.92
	215.65 ₪

19.97 ₪	תשלום קבוע תשלום עבור גודל חיבור בKVA (0x0) סה"כ מע"מ 17.00%	398 ת.ד
0.00 ₪		
235.62 ₪		
40.05 ₪		
275.67 ₪	סה"כ לתשלום	כולל מע"מ

התפלגות חיוב בש"ח לפי תעו"ז

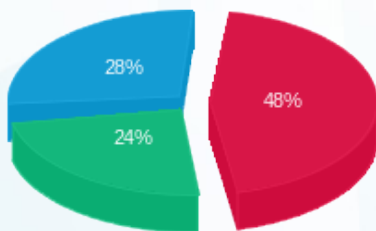

פסגה (102.69 ₪) ■
 גבע (52.59 ₪) ■
 שפל (60.36 ₪) ■

הסטוריית צריכה בקוט"ש

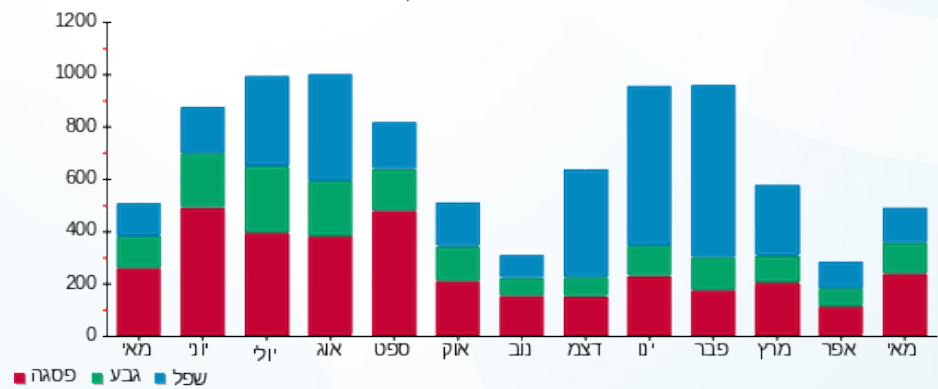

07/06/20 תאריך הפקה:
 31/05/20 תאריך קריאה נוכחית:
 01/05/20 תאריך קריאה קודמת:

שם דייר: שפרוט חיים ואילנית - 7062A
 שם אתר: קיבוץ להבות חביבה

לקוח/ה נכבד/ה, אנו מתכבדים להגיש את חישוב צריכת החשמל לתקופה 01/05/20 - 31/05/20:

שפרוט חיים ואילנית - 1 - 81026051 (0x0) - 7062A

סוג תעריף	סוג צריכה	קריאה קודמת	קריאה נוכחית	סה"כ צריכה בקוט"ש	מחיר לקוט"ש בא"ג	סה"כ לתשלום
פרטי חשבון עבור תאריכים:		01/05/20	31/05/20			
767		36,116.72	37,039.32	922.60	44.84	413.69 ₪

סה"כ לדייר:

שיא ביקוש	סה"כ
10.11	922.60
	413.69 ₪

ת.ד	תשלום קבוע	תשלום עבור גודל חיבור בKVA (0x0)	סה"כ	מע"מ 17.00%	סה"כ לתשלום
61	19.97 ₪	0.00 ₪	433.66 ₪	73.72 ₪	507.39 ₪
כולל מע"מ					

התפלגות חיוב בש"ח לפי תעו"ז

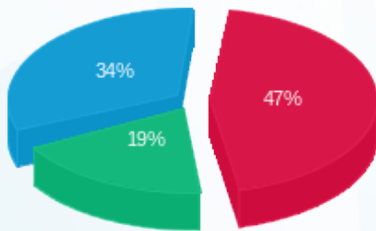

פסגה (₪ 196.48) ■
 גבע (₪ 78.55) ■
 שפל (₪ 138.66) ■

הסטוריית צריכה בקוט"ש

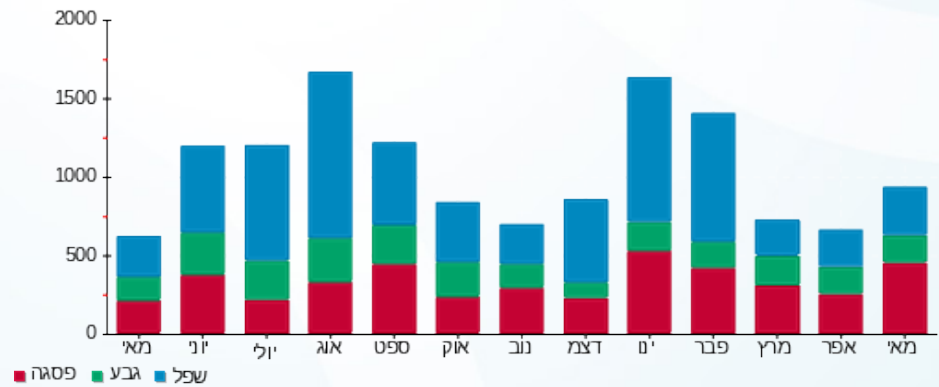



07/06/20 תאריך הפקה:
 31/05/20 תאריך קריאה נוכחית:
 01/05/20 תאריך קריאה קודמת:

שם דייר: שרביט שי ואורית - 2441A
 שם אתר: קיבוץ להבות חביבה

לקוח/ה נכבד/ה, אנו מתכבדים להגיש את חישוב צריכת החשמל לתקופה 01/05/20 - 31/05/20:

שרביט שי ואורית - 1 - 2441A - (0x0)81026033

סוג תעריף	סוג צריכה	קריאה קודמת	קריאה נוכחית	סה"כ צריכה בקוט"ש	מחיר לקוט"ש בא"ג	סה"כ לתשלום
פרטי חשבון עבור תאריכים:		01/05/20	31/05/20			
767		44,648.65	45,317.03	668.38	44.84	299.70 ₪

סה"כ לדייר:

שיא ביקוש	סה"כ
7.49	668.38
	299.70 ₪

ת.ד 23	תשלום קבוע	סה"כ לתשלום
19.97 ₪		
0.00 ₪		
319.67 ₪	תשלום עבור גודל חיבור בKVA (0x0)	
54.34 ₪	סה"כ	
	מע"מ 17.00%	
374.02 ₪	סה"כ לתשלום	כולל מע"מ

התפלגות חיוב בש"ח לפי תעו"ז

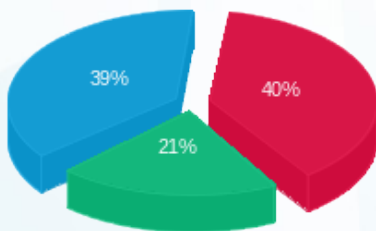

פסגה (120.23 ₪) ■
 גבע (63.68 ₪) ■
 שפל (115.79 ₪) ■

הסטוריית צריכה בקוט"ש

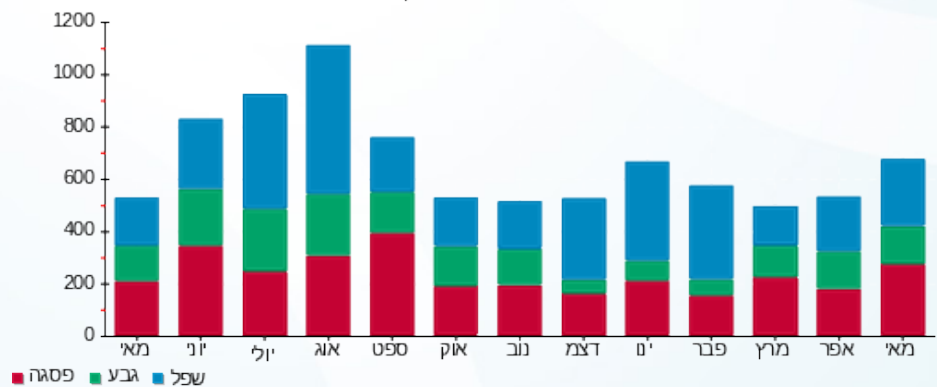

07/06/20 תאריך הפקה:
 31/05/20 תאריך קריאה נוכחית:
 01/05/20 תאריך קריאה קודמת:

שם דייר: שרוני זאב ושנית - 2561A
 שם אתר: קיבוץ להבות חביבה

לקוח/ה נכבד/ה, אנו מתכבדים להגיש את חישוב צריכת החשמל לתקופה 01/05/20 - 31/05/20:

שרוני זאב ושנית - 1 - 2561A - (0x0)81026476

סוג תעריף	סוג צריכה	קריאה קודמת	קריאה נוכחית	סה"כ צריכה בקוט"ש	מחיר לקוט"ש בא"ג	סה"כ לתשלום
פרטי חשבון עבור תאריכים:		01/05/20	31/05/20			
767		88,463.73	89,750.77	1,287.04	44.84	577.11 ₪

סה"כ לדייר:

שיא ביקוש	סה"כ
9.71	1,287.04
	577.11 ₪

ת.ד	תשלום קבוע	תשלום עבור גודל חיבור בKVA (0x0)	סה"כ	מע"מ 17.00%	סה"כ לתשלום	כולל מע"מ
250	19.97 ₪	0.00 ₪	597.08 ₪	101.50 ₪	698.58 ₪	

התפלגות חיוב בש"ח לפי תעו"ז

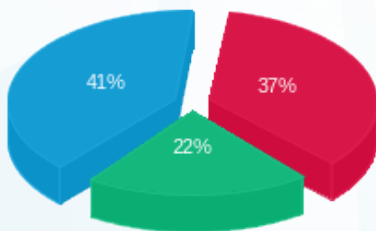

פסגה (₪ 212.84)
 גבע (₪ 125.32)
 שפל (₪ 238.95)

הסטוריית צריכה בקוט"ש

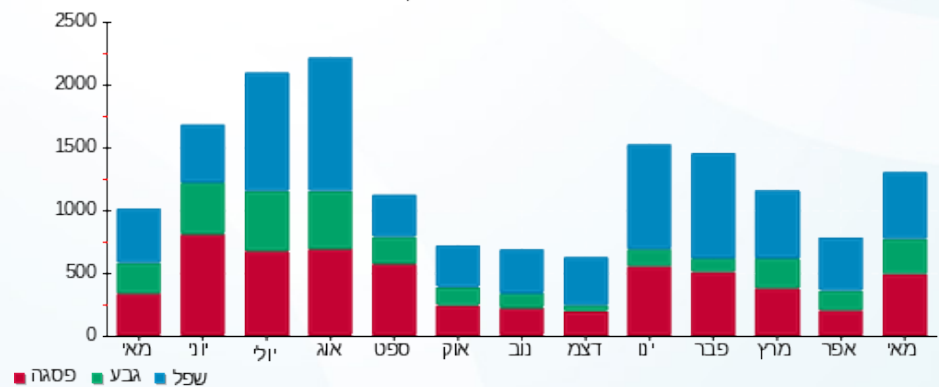

07/06/20 תאריך הפקה:
 31/05/20 תאריך קריאה נוכחית:
 01/05/20 תאריך קריאה קודמת:

שם דייר: שרייר אבל וסילביה - 3133K
 שם אתר: קיבוץ להבות חביבה

לקוח/ה נכבד/ה, אנו מתכבדים להגיש את חישוב צריכת החשמל לתקופה 01/05/20 - 31/05/20:

שרייר אבל וסילביה - 1 - (0x0)81026100 - 3133K

סוג תעריף	סוג צריכה	קריאה קודמת	קריאה נוכחית	סה"כ צריכה בקוט"ש	מחיר לקוט"ש בא"ג	סה"כ לתשלום
פרטי חשבון עבור תאריכים:		01/05/20	31/05/20			
757		48,459.88	49,105.18	645.29	44.84	289.35 ₪

סה"כ לדייר:

שיא ביקוש	סה"כ
7.13	645.29
	289.35 ₪

ת.ד 394	תשלום קבוע	סה"כ לתשלום	כולל מע"מ
18.78 ₪	תשלום עבור גודל חיבור בKVA (0x0)	סה"כ לתשלום	סה"כ לתשלום
0.00 ₪			
308.13 ₪			
52.38 ₪			
360.51 ₪	מע"מ 17.00%		

התפלגות חיוב בש"ח לפי תעו"ז

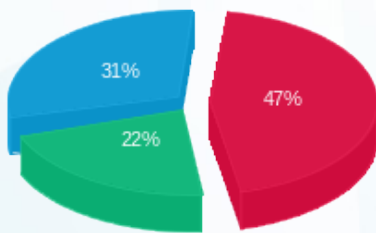

פסגה (137.23 ₪) ■
 גבע (63.56 ₪) ■
 שפל (88.56 ₪) ■

הסטוריית צריכה בקוט"ש

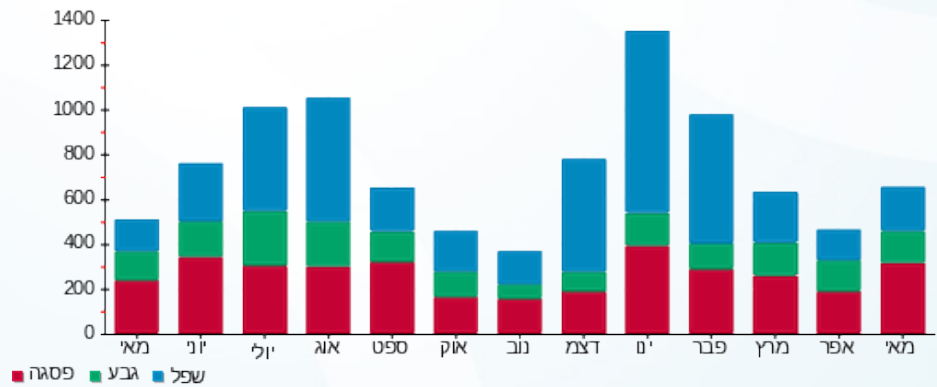

07/06/20 תאריך הפקה:
 31/05/20 תאריך קריאה נוכחית:
 01/05/20 תאריך קריאה קודמת:

שם דייר: שרייר אילת ואסף - 3602B
 שם אתר: קיבוץ להבות חביבה

לקוח/ה נכבד/ה, אנו מתכבדים להגיש את חישוב צריכת החשמל לתקופה 01/05/20 - 31/05/20:

שרייר אילת ואסף - 1 - 81026150 (0x0) - 3602B

סוג תעריף	סוג צריכה	קריאה קודמת	קריאה נוכחית	סה"כ צריכה בקוט"ש	מחיר לקוט"ש בא"ג	סה"כ לתשלום
פרטי חשבון עבור תאריכים:		01/05/20	31/05/20			
767		118,969.35	120,859.99	1,890.64	44.84	847.76 ₪

סה"כ לדייר:

שיא ביקוש	סה"כ
13.04	1,890.64
	847.76 ₪

ת.ד	תשלום קבוע	תשלום עבור גודל חיבור ב-KVA (0x0)	סה"כ	מע"מ 17.00%	סה"כ לתשלום	כולל מע"מ
443	19.97 ₪	0.00 ₪	867.73 ₪	147.51 ₪	1,015.25 ₪	

התפלגות חיוב בש"ח לפי תעו"ז

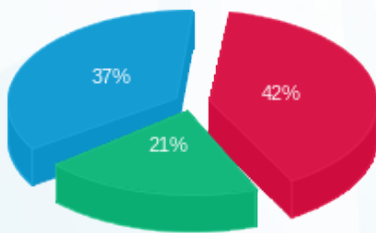

פסגה (₪ 356.55) ■
 גבע (₪ 177.52) ■
 שפל (₪ 313.69) ■

הסטוריית צריכה בקוט"ש

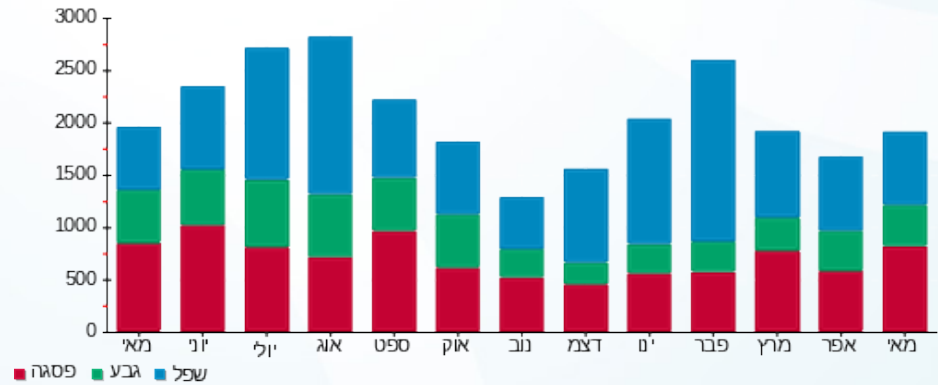

07/06/20 תאריך הפקה:
 31/05/20 תאריך קריאה נוכחית:
 01/05/20 תאריך קריאה קודמת:

שם דייר: שרייר נחום ואילנה - 2762A
 שם אתר: קיבוץ להבות חביבה

לקוח/ה נכבד/ה, אנו מתכבדים להגיש את חישוב צריכת החשמל לתקופה 01/05/20 - 31/05/20:

שרייר נחום ואילנה - 1 - 81025821(0x0) - 2762A

סוג תעריף	סוג צריכה	קריאה קודמת	קריאה נוכחית	סה"כ צריכה בקוט"ש	מחיר לקוט"ש בא"ג	סה"כ לתשלום
פרטי חשבון עבור תאריכים:		01/05/20	31/05/20			
767		41,056.73	41,654.09	597.36	44.84	267.86 ₪

סה"כ לדייר:

שיא ביקוש	סה"כ
5.52	597.36
	267.86 ₪

19.97 ₪	תשלום קבוע תשלום עבור גודל חיבור בKVA (0x0) סה"כ מע"מ 17.00%	248 ת.ד
0.00 ₪		
287.83 ₪		
48.93 ₪		
336.76 ₪	סה"כ לתשלום	כולל מע"מ

התפלגות חיוב בש"ח לפי תעו"ז

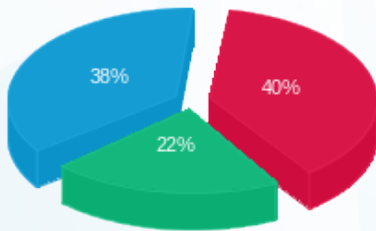

פסגה (₪ 106.69) ■
 גבע (₪ 59.52) ■
 שפל (₪ 101.65) ■

הסטוריית צריכה בקוט"ש

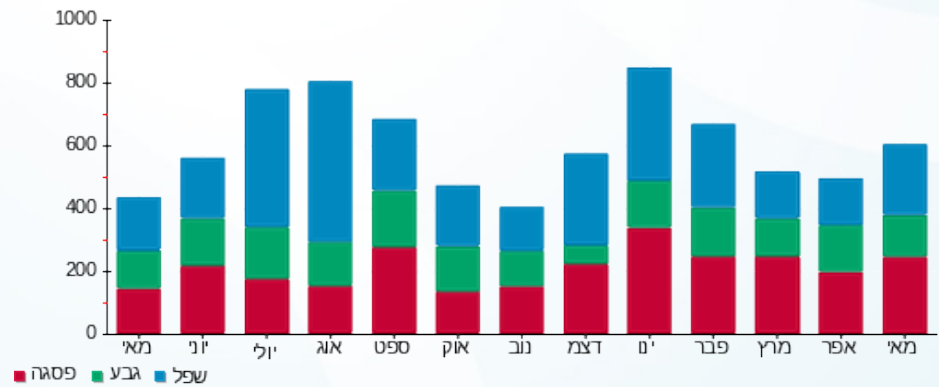

07/06/20 תאריך הפקה:
 31/05/20 תאריך קריאה נוכחית:
 01/05/20 תאריך קריאה קודמת:

שם דייר: ששון עומר ויעל - 2022B
 שם אתר: קיבוץ להבות חביבה

לקוח/ה נכבד/ה, אנו מתכבדים להגיש את חישוב צריכת החשמל לתקופה 01/05/20 - 31/05/20:

ששון עומר ויעל - 1 - (0x0)81025719 - 2022B

סוג תעריף	סוג צריכה	קריאה קודמת	קריאה נוכחית	סה"כ צריכה בקוט"ש	מחיר לקוט"ש בא"ג	סה"כ לתשלום
פרטי חשבון עבור תאריכים:		01/05/20	31/05/20			
767		139,854.87	141,886.19	2,031.32	44.84	910.84 ₪

סה"כ לדייר:

סה"כ	שיא ביקוש
2,031.32	10.78
910.84 ₪	

19.97 ₪	תשלום קבוע תשלום עבור גודל חיבור בKVA (0x0) סה"כ מע"מ 17.00%	ת.ד 294
0.00 ₪		
930.81 ₪		
158.24 ₪		
1,089.05 ₪	סה"כ לתשלום	כולל מע"מ

התפלגות חיוב בש"ח לפי תעו"ז

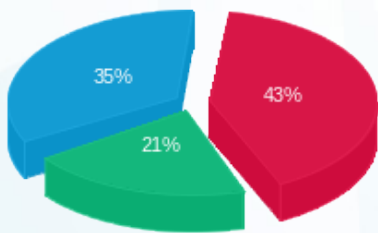

פסגה (₪ 394.23)
 גבע (₪ 193.77)
 שפל (₪ 322.84)

הסטוריית צריכה בקוט"ש

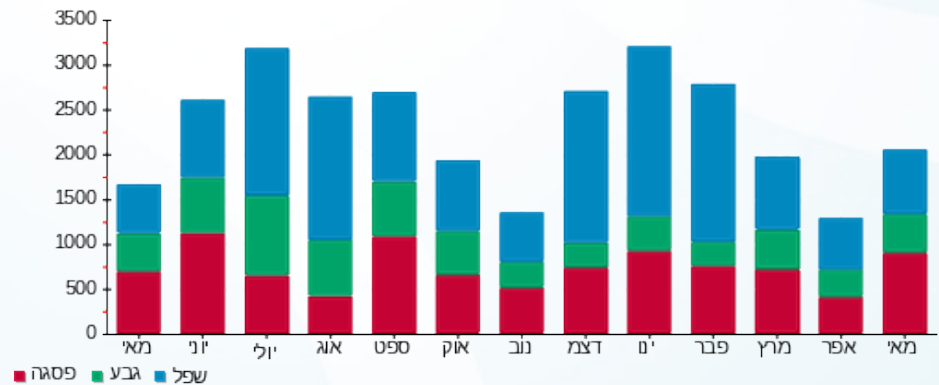

07/06/20 תאריך הפקה:
 31/05/20 תאריך קריאה נוכחית:
 01/05/20 תאריך קריאה קודמת:

שם דייר: ששון עינת - 2611B
 שם אתר: קיבוץ להבות חביבה

לקוח/ה נכבד/ה, אנו מתכבדים להגיש את חישוב צריכת החשמל לתקופה 01/05/20 - 31/05/20:

ששון עינת - 1 - 2611B - (0x0)81025342

סוג תעריף	סוג צריכה	קריאה קודמת	קריאה נוכחית	סה"כ צריכה בקוט"ש	מחיר לקוט"ש בא"ג	סה"כ לתשלום
פרטי חשבון עבור תאריכים:		01/05/20	31/05/20			
767		86,476.42	87,933.82	1,457.41	44.84	653.50 ₪

סה"כ לדייר:

סה"כ	שיא ביקוש
1,457.41	11.62
653.50 ₪	

19.97 ₪	תשלום קבוע תשלום עבור גודל חיבור בKVA (0x0) סה"כ מע"מ 17.00%	389 ת.ד
0.00 ₪		
673.47 ₪		
114.49 ₪		
787.96 ₪	סה"כ לתשלום	כולל מע"מ

התפלגות חיוב בש"ח לפי תעו"ז

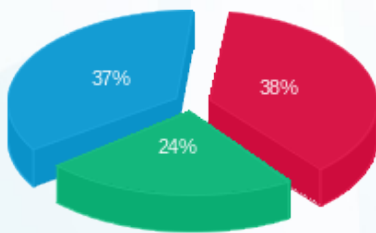

פסגה (251.20 ₪) ■
 גבע (159.07 ₪) ■
 שפל (243.23 ₪) ■

הסטוריית צריכה בקוט"ש

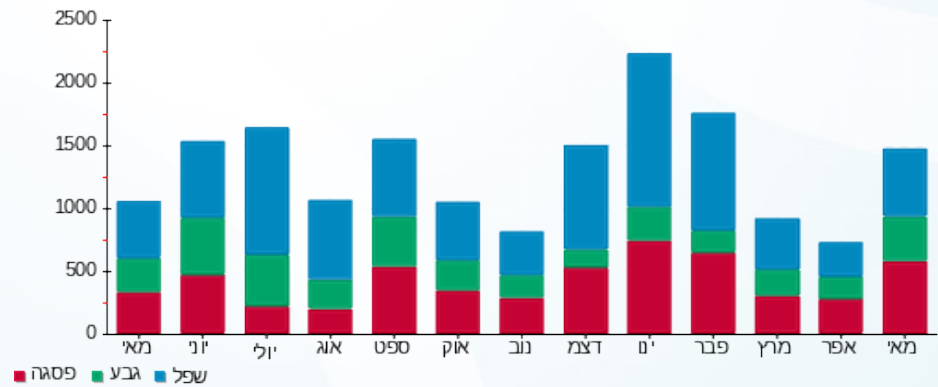

07/06/20 תאריך הפקה:
 31/05/20 תאריך קריאה נוכחית:
 01/05/20 תאריך קריאה קודמת:

שם דייר: ששון עמית ולילך - 2182K
 שם אתר: קיבוץ להבות חביבה

לקוח/ה נכבד/ה, אנו מתכבדים להגיש את חישוב צריכת החשמל לתקופה 01/05/20 - 31/05/20:

ששון עמית ולילך - 1 - 81024592(0x0) - 2182K

סוג תעריף	סוג צריכה	קריאה קודמת	קריאה נוכחית	סה"כ צריכה בקוט"ש	מחיר לקוט"ש בא"ג	סה"כ לתשלום
פרטי חשבון עבור תאריכים:		01/05/20	31/05/20			
767		112,289.43	113,979.96	1,690.53	44.84	758.03 ₪

סה"כ לדייר:

סה"כ	שיא ביקוש
1,690.53	9.82
758.03 ₪	

ת.ד	תשלום קבוע	סה"כ לתשלום
416	19.97 ₪	
	0.00 ₪	
	778.00 ₪	
	132.26 ₪	
	910.27 ₪	
		17.00% מע"מ
		תשלום עבור גודל חיבור בKVA (0x0)
		סולל מע"מ

התפלגות חיוב בש"ח לפי תעו"ז

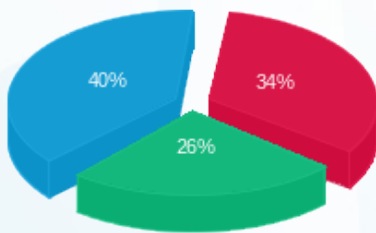

פסגה (257.71 ₪) - 40%
 גבע (197.95 ₪) - 26%
 שפל (302.38 ₪) - 34%

הסטוריית צריכה בקוט"ש

