

08/06/20 תאריך הפקה:  
 31/05/20 תאריך קריאה נוכחית:  
 01/05/20 תאריך קריאה קודמת:

שם דייר: ד - גאנו קובי  
 שם אתר: עין המפרץ

לקוח/ה נכבד/ה, אנו מתכבדים להגיש את חישוב צריכת החשמל לתקופה 01/05/20 - 31/05/20:

גאנו קובי - 1 - 19051984(0x0)

סה"כ לתשלום	מחיר לקוט"ש בא"ג	סה"כ צריכה בקוט"ש	קריאה נוכחית	קריאה קודמת	סוג צריכה	סוג תעריף
			31/05/20	01/05/20	פרטי חשבון עבור תאריכים:	
₪ 317.56	44.84	708.20	6,618.70	5,910.50		767

סה"כ לדייר:

שיא ביקוש	סה"כ
	708.20
	₪ 317.56

₪ 19.97	תשלום קבוע	
₪ 0.00	תשלום עבור גודל חיבור בKVA (0x0)	
₪ 337.53	סה"כ לתשלום	לא כולל מע"מ

התפלגות חיוב בש"ח לפי תעו"ז

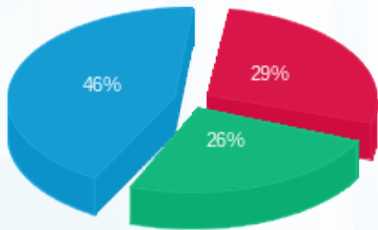

פסגה (₪ 91.03)  
 גבע (₪ 81.16)  
 שפל (₪ 145.37)

הסטוריית צריכה בקוט"ש

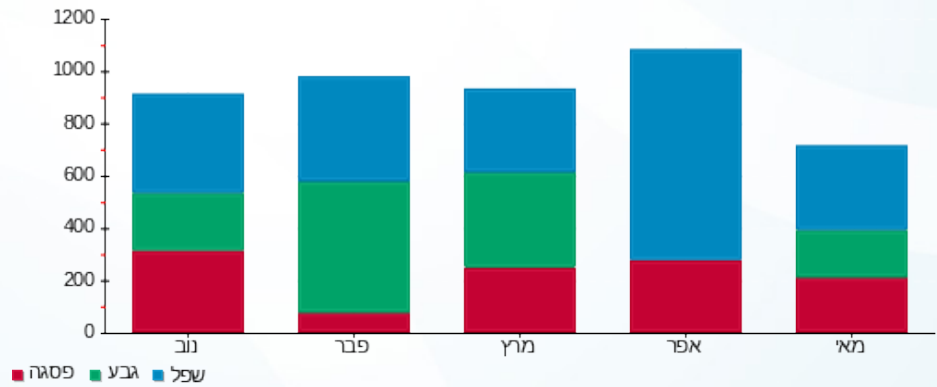

08/06/20 תאריך הפקדה:  
 31/05/20 תאריך קריאה נוכחית:  
 01/05/20 תאריך קריאה קודמת:

שם דייר: ד - אבוחצירא אשרית 2  
 שם אתר: עין המפרץ

לקוח/ה נכבד/ה, אנו מתכבדים להגיש את חישוב צריכת החשמל לתקופה 01/05/20 - 31/05/20:

ד - אבוחצירא אשרית 2 - 2 - 70013226(0x0)

סוג תעריף	סוג צריכה	קריאה קודמת	קריאה נוכחית	סה"כ צריכה בקוט"ש	מחיר לקוט"ש בא"ג	סה"כ לתשלום
פרטי חשבון עבור תאריכים:		01/05/20	31/05/20			
767		3,590.55	4,085.10	494.54	44.84	221.75 ₪

סה"כ לדייר:

שיא ביקוש	סה"כ
	494.54
	221.75 ₪

19.97 ₪	תשלום קבוע	
0.00 ₪	תשלום עבור גודל חיבור ב KVA (0x0)	
241.72 ₪	סה"כ לתשלום	לא כולל מע"מ

התפלגות חיוב בש"ח לפי תעו"ז

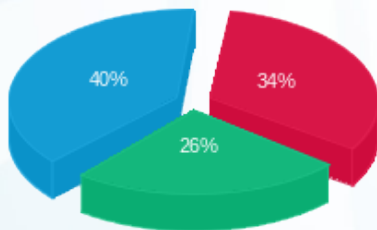

פסגה (74.75 ₪) ■  
 גבע (57.82 ₪) ■  
 שפל (89.18 ₪) ■

הסטוריית צריכה בקוט"ש

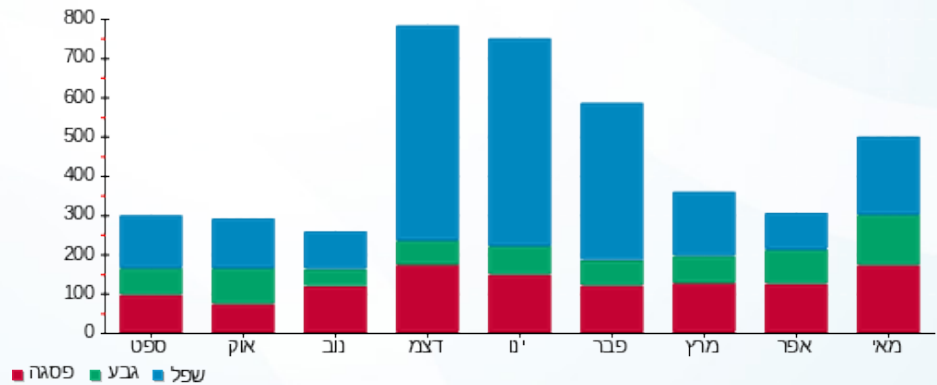

08/06/20 תאריך הפקה:  
 31/05/20 תאריך קריאה נוכחית:  
 01/05/20 תאריך קריאה קודמת:

שם דייר: ד - אביב שרון  
 שם אתר: עין המפרץ

**לקוח/ה נכבד/ה, אנו מתכבדים להגיש את חישוב צריכת החשמל לתקופה 01/05/20 - 31/05/20:**

**אביב שרון - 1 - 19051988(0x0)**

סוג תעריף	סוג צריכה	קריאה קודמת	קריאה נוכחית	סה"כ צריכה בקוט"ש	מחיר לקוט"ש בא"ג	סה"כ לתשלום
פרטי חשבון עבור תאריכים:		01/05/20	31/05/20			
767		4,875.65	5,251.55	375.90	44.84	168.55 ₪

**ד - אביב שרון - 2 - 19051988(0x0)**

סוג תעריף	סוג צריכה	קריאה קודמת	קריאה נוכחית	סה"כ צריכה בקוט"ש	מחיר לקוט"ש בא"ג	סה"כ לתשלום
פרטי חשבון עבור תאריכים:		01/05/20	31/05/20			
767		1,949.80	2,232.10	282.30	44.84	126.58 ₪

**ד - אביב שרון - 3 - 19051988(0x0)**

סוג תעריף	סוג צריכה	קריאה קודמת	קריאה נוכחית	סה"כ צריכה בקוט"ש	מחיר לקוט"ש בא"ג	סה"כ לתשלום
פרטי חשבון עבור תאריכים:		01/05/20	31/05/20			
767		743.30	843.50	100.20	44.84	44.93 ₪

**סה"כ לדייר:**

שיא ביקוש	סה"כ
	758.40
	340.07 ₪

19.97 ₪	<b>תשלום קבוע</b>	
0.00 ₪	<b>תשלום עבור גודל חיבור בKVA (0x0)</b>	
360.04 ₪	<b>סה"כ לתשלום</b>	<b>לא כולל מע"מ</b>

התפלגות חיוב בש"ח לפי תעו"ז

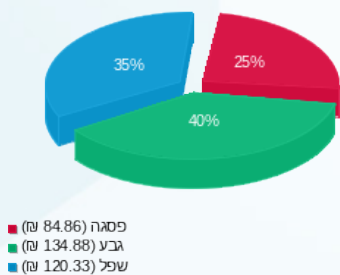

הסטוריית צריכה בקוט"ש

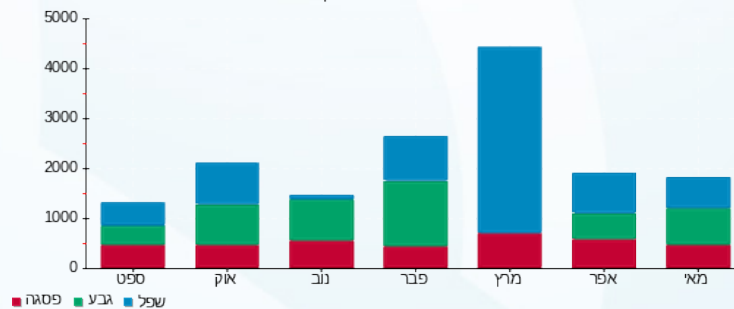

08/06/20 תאריך הפקה:  
 31/05/20 תאריך קריאה נוכחית:  
 01/05/20 תאריך קריאה קודמת:

שם דייר: ד - אבני עלית ושלומי  
 שם אתר: עין המפרץ

לקוח/ה נכבד/ה, אנו מתכבדים להגיש את חישוב צריכת החשמל לתקופה 01/05/20 - 31/05/20:

ד - אבני עלית ושלומי - 1 - 70058622(0x0)

סוג תעריף	סוג צריכה	קריאה קודמת	קריאה נוכחית	סה"כ צריכה בקוט"ש	מחיר לקוט"ש בא"ג	סה"כ לתשלום
פרטי חשבון עבור תאריכים:		01/05/20	31/05/20			
767		91,478.01	92,318.70	840.69	44.84	376.97 ₪

סה"כ לדייר:

סה"כ	שיא ביקוש
840.69	5.17
376.97 ₪	

לא כולל מע"מ	סה"כ לתשלום	תשלום קבוע	תשלום עבור גודל חיבור בKVA (0x0)
	376.97 ₪	19.97 ₪	0.00 ₪
	396.94 ₪		

התפלגות חיוב בש"ח לפי תעו"ז

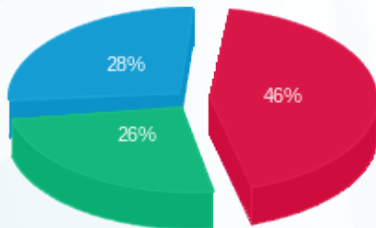

פסגה (174.39 ₪)  
 גבע (97.39 ₪)  
 שפל (105.19 ₪)

הסטוריית צריכה בקוט"ש

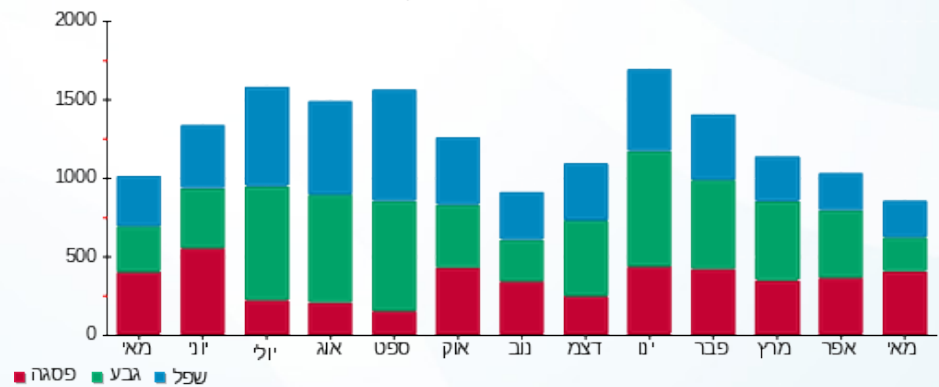

08/06/20 תאריך הפקה:  
 31/05/20 תאריך קריאה נוכחית:  
 01/05/20 תאריך קריאה קודמת:

שם דייר: ד - אברמוביץ דגנית ואסף  
 שם אתר: עין המפרץ

לקוח/ה נכבד/ה, אנו מתכבדים להגיש את חישוב צריכת החשמל לתקופה 01/05/20 - 31/05/20:

ד - אברמוביץ דגנית ואסף - 1 - 70039074(0x0)

סוג תעריף	סוג צריכה	קריאה קודמת	קריאה נוכחית	סה"כ צריכה בקוט"ש	מחיר לקוט"ש בא"ג	סה"כ לתשלום
פרטי חשבון עבור תאריכים:		01/05/20	31/05/20			
767		139,080.92	139,769.30	688.37	44.84	308.67 ₪

סה"כ לדייר:

שיא ביקוש	סה"כ
5.16	688.37
	308.67 ₪

19.97 ₪	תשלום קבוע	
0.00 ₪	תשלום עבור גודל חיבור ב KVA (0x0)	
328.64 ₪	סה"כ לתשלום	לא כולל מע"מ

התפלגות חיוב בש"ח לפי תעו"ז

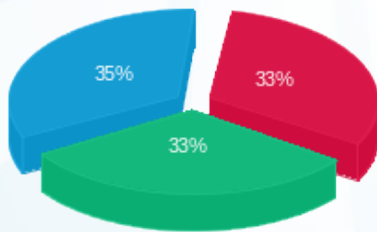

פסגה (100.38 ₪) ■  
 גבע (100.86 ₪) ■  
 שפל (107.43 ₪) ■

הסטוריית צריכה בקוט"ש

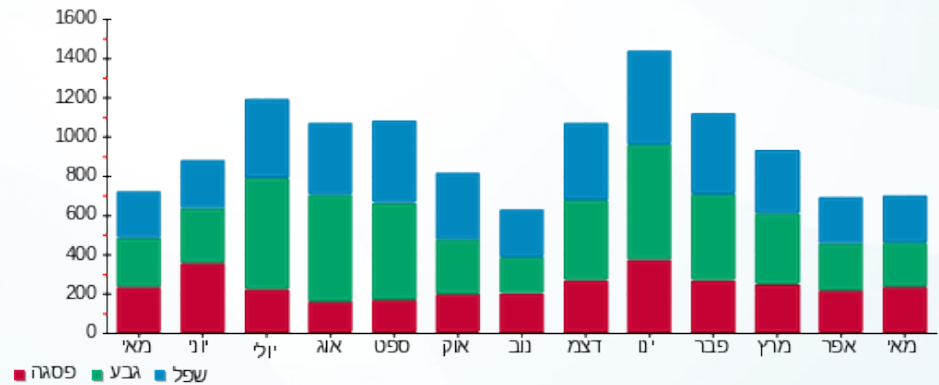

08/06/20 תאריך הפקה:  
 31/05/20 תאריך קריאה נוכחית:  
 01/05/20 תאריך קריאה קודמת:

שם דייר: ד - אגם שמואל (פינה)  
 שם אתר: עין המפרץ

לקוח/ה נכבד/ה, אנו מתכבדים להגיש את חישוב צריכת החשמל לתקופה 01/05/20 - 31/05/20:

ד - אגם שמואל (פינה) - 1 - 81025688(0x0)

סוג תעריף	סוג צריכה	קריאה קודמת	קריאה נוכחית	סה"כ צריכה בקוט"ש	מחיר לקוט"ש בא"ג	סה"כ לתשלום
			31/05/20	01/05/20	פרטי חשבון עבור תאריכים:	
767		38,365.96	38,860.45	494.48	44.84	221.73 ₪

סה"כ לדייר:

שיא ביקוש	סה"כ
3.28	494.48
	221.73 ₪

19.97 ₪	תשלום קבוע	
0.00 ₪	תשלום עבור גודל חיבור בKVA (0x0)	
241.70 ₪	סה"כ לתשלום	לא כולל מע"מ

התפלגות חיוב בש"ח לפי תעו"ז

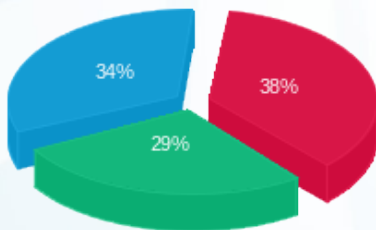

פסגה (₪ 83.35)  
 גבע (₪ 63.82)  
 שפל (₪ 74.56)

הסטוריית צריכה בקוט"ש

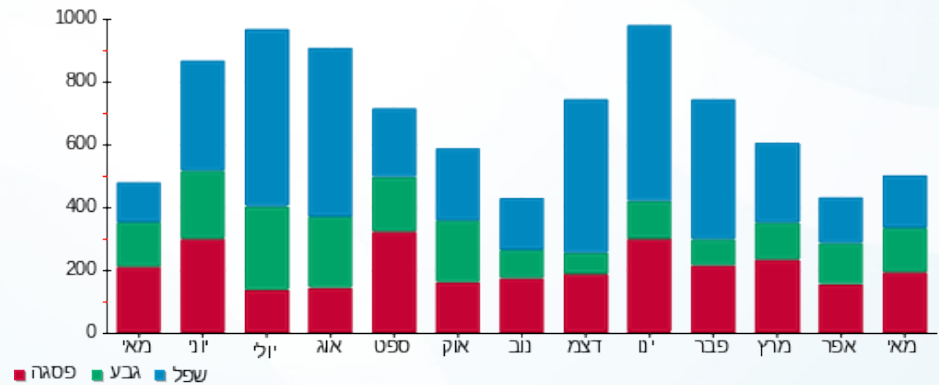

08/06/20 תאריך הפקה:  
 31/05/20 תאריך קריאה נוכחית:  
 01/05/20 תאריך קריאה קודמת:

שם דייר: ד - אדיב אילת  
 שם אתר: עין המפרץ

לקוח/ה נכבד/ה, אנו מתכבדים להגיש את חישוב צריכת החשמל לתקופה 01/05/20 - 31/05/20:

ד - אדיב אילת - 3 - 70013644(0x0)

סוג תעריף	סוג צריכה	קריאה קודמת	קריאה נוכחית	סה"כ צריכה בקוט"ש	מחיר לקוט"ש בא"ג	סה"כ לתשלום
פרטי חשבון עבור תאריכים:		01/05/20	31/05/20			
767		1,158,379.50	1,158,854.44	474.94	44.84	212.96 ₪

סה"כ לדייר:

שיא ביקוש	סה"כ
	474.94
	212.96 ₪

19.97 ₪	תשלום קבוע	
0.00 ₪	תשלום עבור גודל חיבור ב-KVA (0x0)	
232.93 ₪	סה"כ לתשלום	לא כולל מע"מ

התפלגות חיוב בש"ח לפי תעו"ז

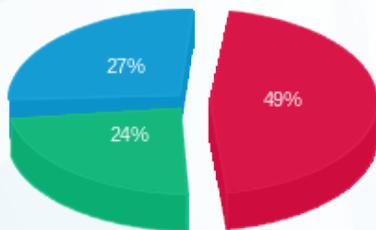

פסגה (103.80 ₪)  
 גבע (50.90 ₪)  
 שפל (58.27 ₪)

הסטוריית צריכה בקוט"ש

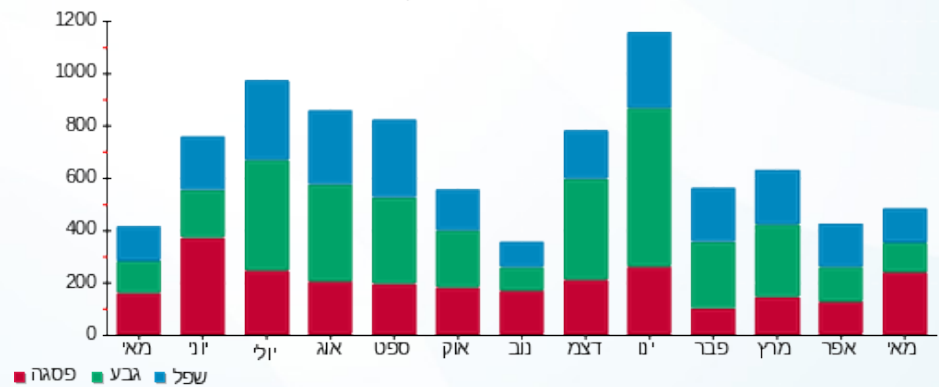

08/06/20 תאריך הפקה:  
 31/05/20 תאריך קריאה נוכחית:  
 01/05/20 תאריך קריאה קודמת:

שם דייר: ד - אדיב עידן  
 שם אתר: עין המפרץ

לקוח/ה נכבד/ה, אנו מתכבדים להגיש את חישוב צריכת החשמל לתקופה 01/05/20 - 31/05/20:

ד - אדיב עידן - 1 - 81026464(0x0)

סוג תעריף	סוג צריכה	קריאה קודמת	קריאה נוכחית	סה"כ צריכה בקוט"ש	מחיר לקוט"ש בא"ג	סה"כ לתשלום
פרטי חשבון עבור תאריכים:		01/05/20	31/05/20			
767		9,562.02	9,737.06	175.04	44.84	78.49 ₪

סה"כ לדיר:

שיא ביקוש	סה"כ
	175.04
	78.49 ₪

19.97 ₪	תשלום קבוע	
0.00 ₪	תשלום עבור גודל חיבור בKVA (0x0)	
98.46 ₪	סה"כ לתשלום	לא כולל מע"מ

התפלגות חיוב בש"ח לפי תעו"ז

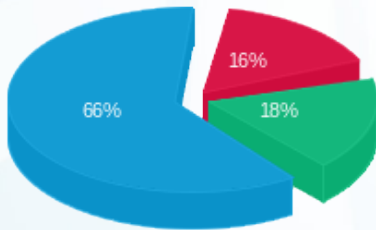

פסגה (12.84 ₪)  
 גבע (14.15 ₪)  
 שפל (51.50 ₪)

הסטוריית צריכה בקוט"ש

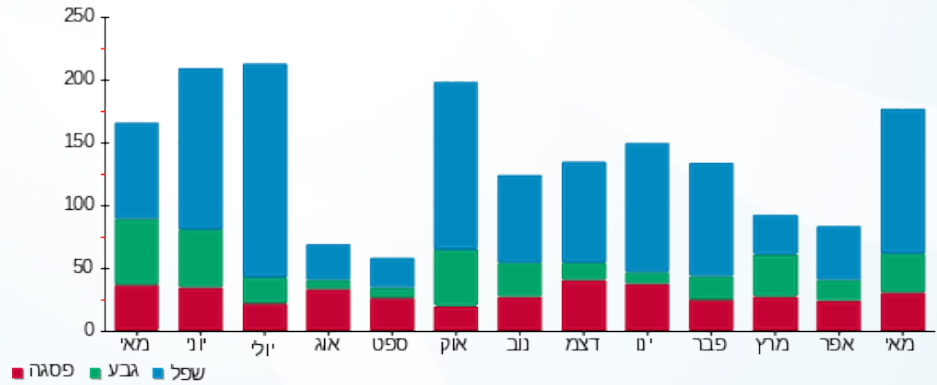

08/06/20 תאריך הפקה:  
 31/05/20 תאריך קריאה נוכחית:  
 01/05/20 תאריך קריאה קודמת:

שם דייר: ד - אהרונ רונת (גורן)  
 שם אתר: עין המפרץ

לקוח/ה נכבד/ה, אנו מתכבדים להגיש את חישוב צריכת החשמל לתקופה 01/05/20 - 31/05/20:

אהרונ רונת (גורן) - 1 - 81025362(0x0)

סוג תעריף	סוג צריכה	קריאה קודמת	קריאה נוכחית	סה"כ צריכה בקוט"ש	מחיר לקוט"ש בא"ג	סה"כ לתשלום
פרטי חשבון עבור תאריכים:		01/05/20	31/05/20			
767		62,496.52	62,960.47	463.95	44.84	208.03 ₪

סה"כ לדייר:

שיא ביקוש	סה"כ
4.68	463.95
	208.03 ₪

19.97 ₪	תשלום קבוע	
0.00 ₪	תשלום עבור גודל חיבור בKVA (0x0)	
228.00 ₪	סה"כ לתשלום	לא כולל מע"מ

התפלגות חיוב בש"ח לפי תעו"ז

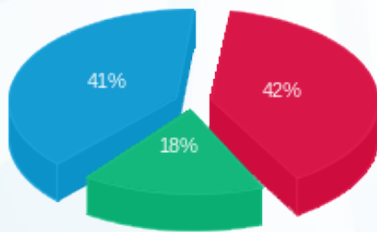

פסגה (86.45 ₪)  
 גבע (36.58 ₪)  
 שפל (85.01 ₪)

הסטוריית צריכה בקוט"ש

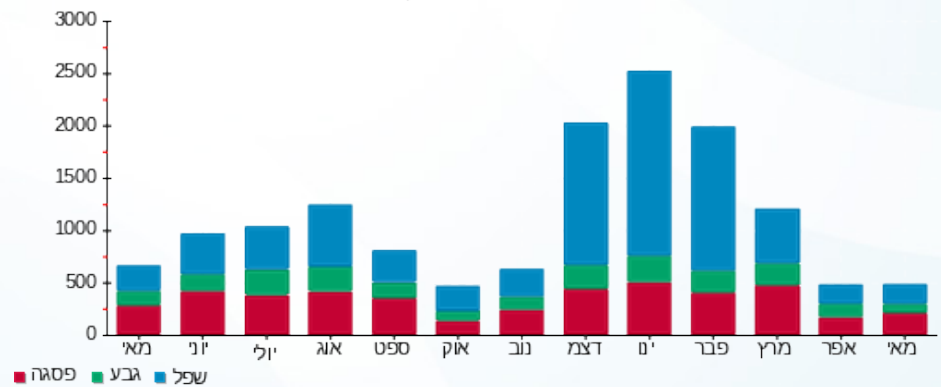

08/06/20 תאריך הפקה:  
 31/05/20 תאריך קריאה נוכחית:  
 01/05/20 תאריך קריאה קודמת:

שם דייר: ד - אופיר סיגל  
 שם אתר: עין המפרץ

לקוח/ה נכבד/ה, אנו מתכבדים להגיש את חישוב צריכת החשמל לתקופה 01/05/20 - 31/05/20:

ד - אופיר סיגל - 1 - 81025227(0x0)

סוג תעריף	סוג צריכה	קריאה קודמת	קריאה נוכחית	סה"כ צריכה בקוט"ש	מחיר לקוט"ש בא"ג	סה"כ לתשלום
פרטי חשבון עבור תאריכים:		01/05/20	31/05/20			
767		49,536.03	50,264.23	728.21	44.84	326.53 ₪

סה"כ לדייר:

סה"כ	שיא ביקוש
728.21	7.60
326.53 ₪	

תשלום קבוע	תשלום עבור גודל חיבור ב KVA (0x0)	סה"כ לתשלום	לא כולל מע"מ
19.97 ₪	0.00 ₪	346.50 ₪	

התפלגות חיוב בש"ח לפי תעו"ז

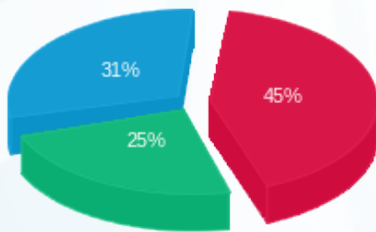

פסגה (145.72 ₪) ■  
 גבע (80.19 ₪) ■  
 שפל (100.61 ₪) ■

הסטוריית צריכה בקוט"ש

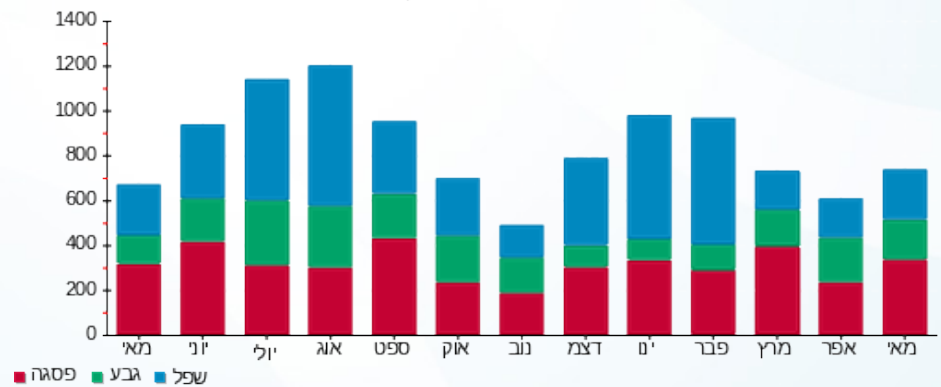

08/06/20 תאריך הפקה:  
 31/05/20 תאריך קריאה נוכחית:  
 01/05/20 תאריך קריאה קודמת:

שם דייר: ד - אופיר עדית  
 שם אתר: עין המפרץ

לקוח/ה נכבד/ה, אנו מתכבדים להגיש את חישוב צריכת החשמל לתקופה 01/05/20 - 31/05/20:

ד - אופיר עדית - 1 - 81026159(0x0)

סוג תעריף	סוג צריכה	קריאה קודמת	קריאה נוכחית	סה"כ צריכה בקוט"ש	מחיר לקוט"ש בא"ג	סה"כ לתשלום
פרטי חשבון עבור תאריכים:		01/05/20	31/05/20			
767		13,861.33	14,061.70	200.37	44.84	89.85 ₪

סה"כ לדייר:

שיא ביקוש	סה"כ
0.96	200.37
	89.85 ₪

תשלום קבוע	תשלום עבור גודל חיבור בKVA (0x0)	סה"כ לתשלום	לא כולל מע"מ
19.97 ₪	0.00 ₪	109.82 ₪	

התפלגות חיוב בש"ח לפי תעו"ז

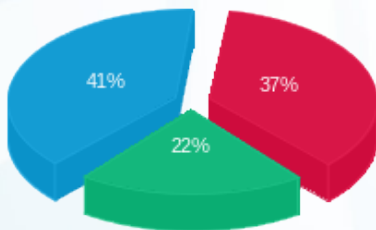

פסגה (33.55 ₪)  
 גבע (19.63 ₪)  
 שפל (36.67 ₪)

הסטוריית צריכה בקוט"ש

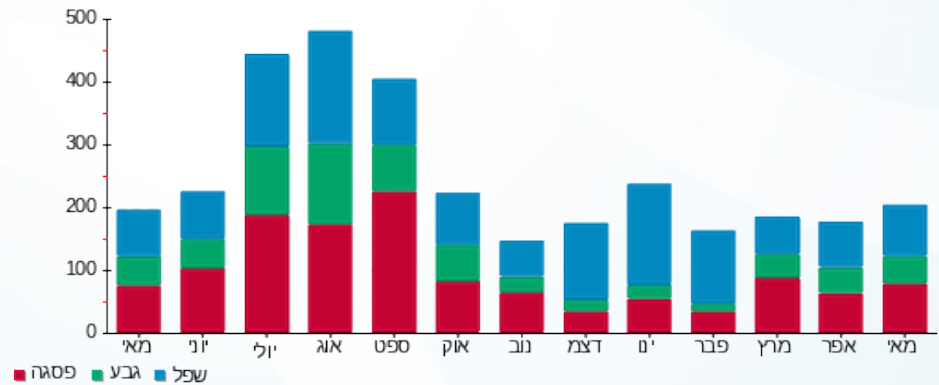

08/06/20 תאריך הפקה:  
 31/05/20 תאריך קריאה נוכחית:  
 01/05/20 תאריך קריאה קודמת:

שם דייר: ד - אורין מולד  
 שם אתר: עין המפרץ

לקוח/ה נכבד/ה, אנו מתכבדים להגיש את חישוב צריכת החשמל לתקופה 01/05/20 - 31/05/20:

ד - אורין מולד - 1 - (0x0)70000408

סוג תעריף	סוג צריכה	קריאה קודמת	קריאה נוכחית	סה"כ צריכה בקוט"ש	מחיר לקוט"ש בא"ג	סה"כ לתשלום
פרטי חשבון עבור תאריכים:		01/05/20	31/05/20			
767		9,353.84	9,489.61	135.77	44.84	60.88 ₪

סה"כ לדייר:

שיא ביקוש	סה"כ
	135.77
	60.88 ₪

19.97 ₪	תשלום קבוע	
0.00 ₪	תשלום עבור גודל חיבור בKVA (0x0)	
80.85 ₪	סה"כ לתשלום	לא כולל מע"מ

התפלגות חיוב בש"ח לפי תעו"ז

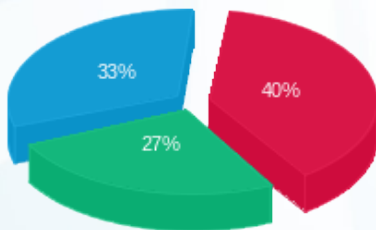

פסגה (24.62 ₪)  
 גבע (16.37 ₪)  
 שפל (19.89 ₪)

הסטוריית צריכה בקוט"ש

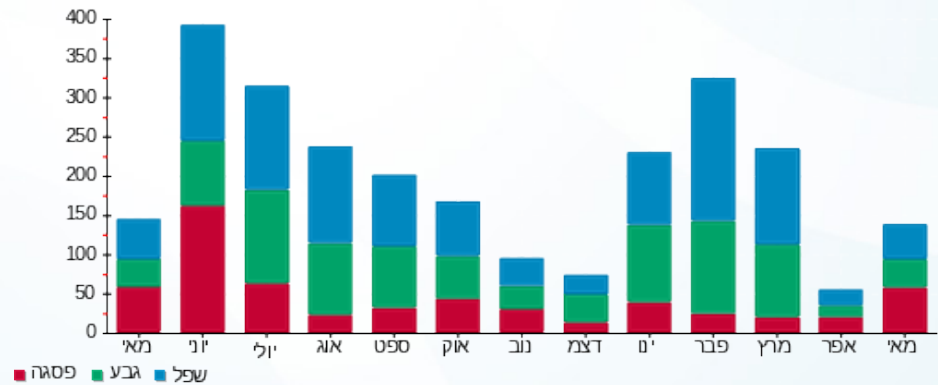

08/06/20 תאריך הפקה:  
 31/05/20 תאריך קריאה נוכחית:  
 01/05/20 תאריך קריאה קודמת:

שם דייר: ד - אורן-מולד כרמית  
 שם אתר: עין המפרץ

לקוח/ה נכבד/ה, אנו מתכבדים להגיש את חישוב צריכת החשמל לתקופה 01/05/20 - 31/05/20:

ד - אורן-מולד כרמית - 1 - 70038005(0x0)

סוג תעריף	סוג צריכה	קריאה קודמת	קריאה נוכחית	סה"כ צריכה בקוט"ש	מחיר לקוט"ש בא"ג	סה"כ לתשלום
פרטי חשבון עבור תאריכים:		01/05/20	31/05/20			
767		115,294.16	115,741.28	447.12	44.84	200.49 ₪

סה"כ לדייר:

שיא ביקוש	סה"כ
3.41	447.12
	200.49 ₪

19.97 ₪	תשלום קבוע	
0.00 ₪	תשלום עבור גודל חיבור בKVA (0x0)	
220.46 ₪	סה"כ לתשלום	לא כולל מע"מ

התפלגות חיוב בש"ח לפי תעו"ז

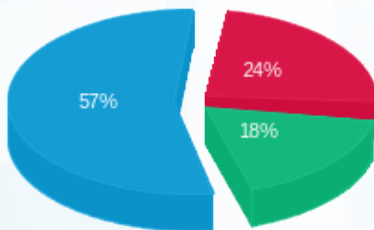

פסגה (48.64 ₪) ■  
 גבע (36.60 ₪) ■  
 שפל (115.25 ₪) ■

הסטוריית צריכה בקוט"ש

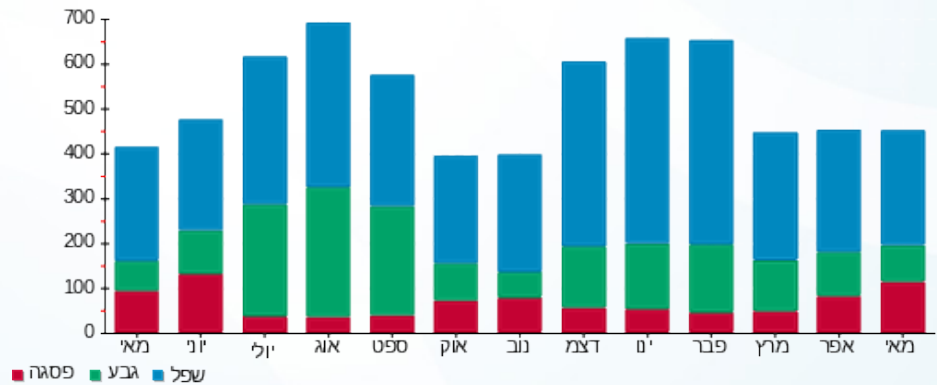

08/06/20 תאריך הפקה:  
 31/05/20 תאריך קריאה נוכחית:  
 01/05/20 תאריך קריאה קודמת:

שם דייר: ד - אושרית אבוחציר  
 שם אתר: עין המפרץ

לקוח/ה נכבד/ה, אנו מתכבדים להגיש את חישוב צריכת החשמל לתקופה 01/05/20 - 31/05/20:

ד - אושרית אבוחציר - 1 - 70013226(0x0)

סוג תעריף	סוג צריכה	קריאה קודמת	קריאה נוכחית	סה"כ צריכה בקוט"ש	מחיר לקוט"ש בא"ג	סה"כ לתשלום
פרטי חשבון עבור תאריכים:		01/05/20	31/05/20			
767		7,652.55	8,236.02	583.47	44.84	261.63 ₪

סה"כ לדיר:

שיא ביקוש	סה"כ
	583.47
	261.63 ₪

19.97 ₪	תשלום קבוע	
0.00 ₪	תשלום עבור גודל חיבור בKVA (0x0)	
281.60 ₪	סה"כ לתשלום	לא כולל מע"מ

התפלגות חיוב בש"ח לפי תעו"ז

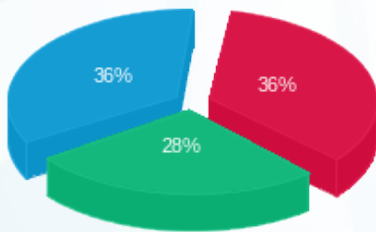

פסגה (94.37 ₪) ■  
 גבע (73.40 ₪) ■  
 שפל (93.87 ₪) ■

הסטוריית צריכה בקוט"ש

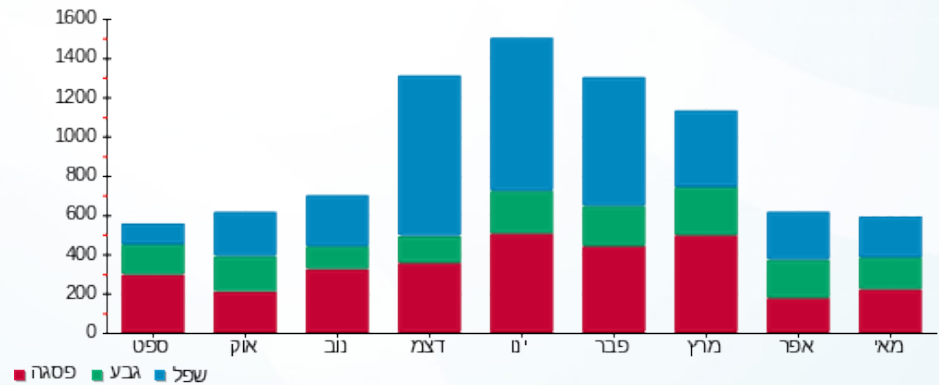



08/06/20

תאריך הפקדה:

שם דייר: ד - אטד זיו ואליסון

31/05/20

תאריך קריאה נוכחית:

שם אתר: עין המפרץ

01/05/20

תאריך קריאה קודמת:

לקוח/ה נכבד/ה, אנו מתכבדים להגיש את חישוב צריכת החשמל לתקופה 01/05/20 - 31/05/20:

ד - אטד זיו ואליסון - 1 - 70030010 (0x0)

סוג תעריף	סוג צריכה	קריאה קודמת	קריאה נוכחית	סה"כ צריכה בקוט"ש	מחיר לקוט"ש בא"ג	סה"כ לתשלום
פרטי חשבון עבור תאריכים:		01/05/20	31/05/20			
767		89,740.78	90,329.85	589.07	44.84	264.14 ₪

סה"כ לדייר:

סה"כ	שיא ביקוש
589.07	3.65
264.14 ₪	

19.97 ₪	תשלום קבוע	
0.00 ₪	תשלום עבור גודל חיבור ב KVA (0x0)	
284.11 ₪	סה"כ לתשלום	לא כולל מע"מ

התפלגות חיוב בש"ח לפי תעו"ז

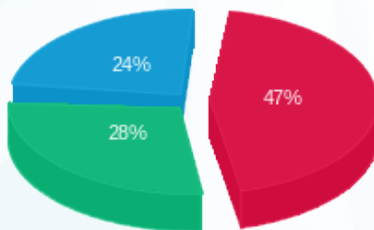

- פסגה (124.97 ₪) 24%
- גבע (74.76 ₪) 28%
- שפל (64.41 ₪) 47%

הסטוריית צריכה בקוט"ש

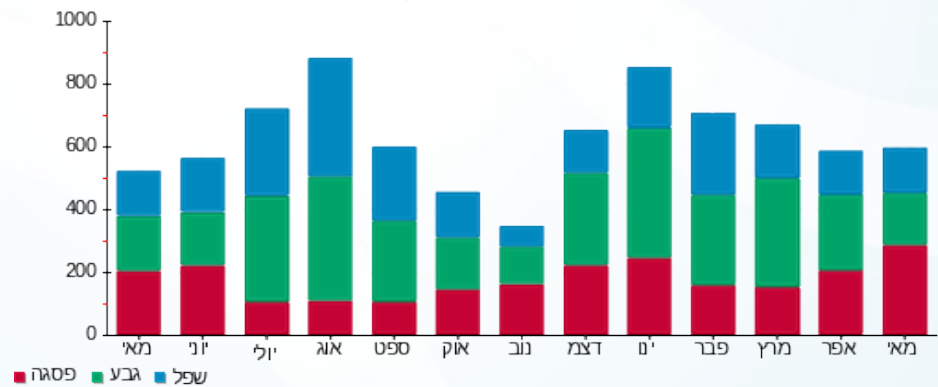



08/06/20 תאריך הפקה:  
 31/05/20 תאריך קריאה נוכחית:  
 01/05/20 תאריך קריאה קודמת:

שם דייר: ד - אטד מרב ודניאל מלמד חדש  
 שם אתר: עין המפרץ

לקוח/ה נכבד/ה, אנו מתכבדים להגיש את חישוב צריכת החשמל לתקופה 01/05/20 - 31/05/20:

ד - אטד מרב ודניאל מלמד - 1 - (0x0)70045733

סוג תעריף	סוג צריכה	קריאה קודמת	קריאה נוכחית	סה"כ צריכה בקוט"ש	מחיר לקוט"ש בא"ג	סה"כ לתשלום
פרטי חשבון עבור תאריכים:		01/05/20	31/05/20			
767		5.49	6.67	1.18	44.84	0.53 ₪

סה"כ לדייר:

שיא ביקוש	סה"כ
	1.18
	0.53 ₪

19.97 ₪	תשלום קבוע	
0.00 ₪	תשלום עבור גודל חיבור ב KVA (0x0)	
20.50 ₪	סה"כ לתשלום	לא כולל מע"מ

התפלגות חיוב בש"ח לפי תעו"ז

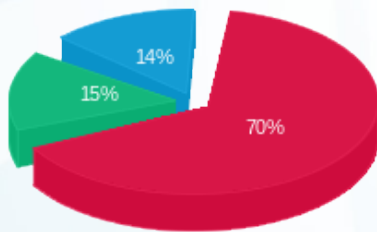

פסגה (0.37 ₪)  
 גבע (0.08 ₪)  
 שפל (0.08 ₪)

הסטוריית צריכה בקוט"ש

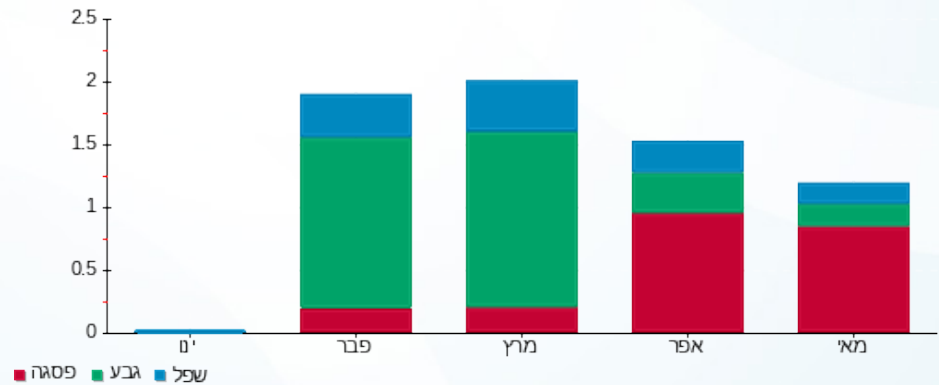

08/06/20 תאריך הפקה:  
 31/05/20 תאריך קריאה נוכחית:  
 01/05/20 תאריך קריאה קודמת:

שם דייר: ד - אטד שלומית ושמואל  
 שם אתר: עין המפרץ

לקוח/ה נכבד/ה, אנו מתכבדים להגיש את חישוב צריכת החשמל לתקופה 01/05/20 - 31/05/20:

ד - אטד שלומית ושמואל - 1 - 81025441(0x0)

סוג תעריף	סוג צריכה	קריאה קודמת	קריאה נוכחית	סה"כ צריכה בקוט"ש	מחיר לקוט"ש בא"ג	סה"כ לתשלום
פרטי חשבון עבור תאריכים:		01/05/20	31/05/20			
767		31,462.58	32,129.68	667.10	44.84	299.13 ₪

סה"כ לדייר:

סה"כ	שיא ביקוש
667.10	3.66
299.13 ₪	

19.97 ₪	תשלום קבוע	
0.00 ₪	תשלום עבור גודל חיבור בKVA (0x0)	
319.10 ₪	סה"כ לתשלום	לא כולל מע"מ

התפלגות חיוב בש"ח לפי תעו"ז

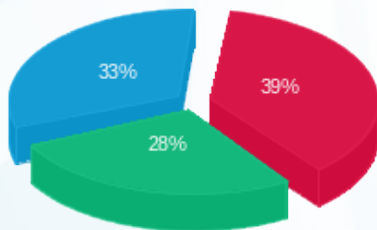

פסגה (115.87 ₪)  
 גבע (85.06 ₪)  
 שפל (98.19 ₪)

הסטוריית צריכה בקוט"ש

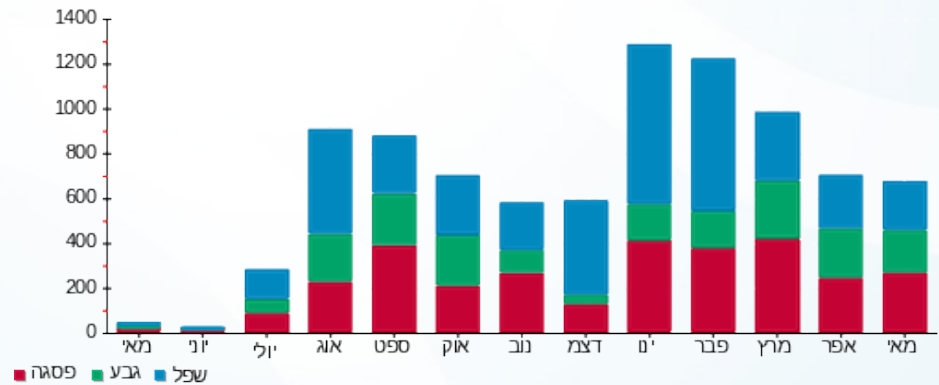

08/06/20 תאריך הפקה:  
 31/05/20 תאריך קריאה נוכחית:  
 01/05/20 תאריך קריאה קודמת:

שם דייר: ד - איל מולד  
 שם אתר: עין המפרץ

לקוח/ה נכבד/ה, אנו מתכבדים להגיש את חישוב צריכת החשמל לתקופה 01/05/20 - 31/05/20:

ד - איל מולד - 3 - 70062102(0x0)

סוג תעריף	סוג צריכה	קריאה קודמת	קריאה נוכחית	סה"כ צריכה בקוט"ש	מחיר לקוט"ש בא"ג	סה"כ לתשלום
פרטי חשבון עבור תאריכים:		01/05/20	31/05/20			
767		87,428.24	87,948.79	520.55	44.84	233.42 ₪

סה"כ לדייר:

שיא ביקוש	סה"כ
	520.55
	233.42 ₪

19.97 ₪	תשלום קבוע	
0.00 ₪	תשלום עבור גודל חיבור בKVA (0x0)	
253.39 ₪	סה"כ לתשלום	לא כולל מע"מ

התפלגות חיוב בש"ח לפי תעו"ז

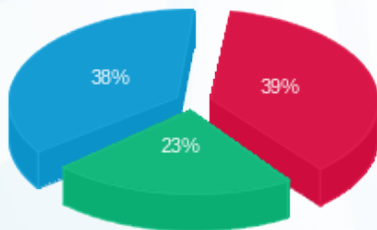

פסגה (90.20 ₪)  
 גבע (54.63 ₪)  
 שפל (88.59 ₪)

הסטוריית צריכה בקוט"ש

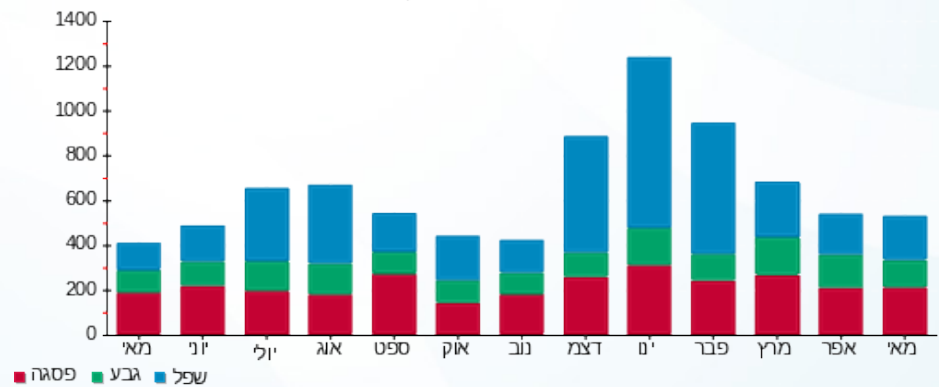

08/06/20 תאריך הפקה:  
 31/05/20 תאריך קריאה נוכחית:  
 01/05/20 תאריך קריאה קודמת:

שם דייר: ד - אילן חני וגדי  
 שם אתר: עין המפרץ

לקוח/ה נכבד/ה, אנו מתכבדים להגיש את חישוב צריכת החשמל לתקופה 01/05/20 - 31/05/20:

ד - אילן חני וגדי - 1 - 70032346(0x0)

סוג תעריף	סוג צריכה	קריאה קודמת	קריאה נוכחית	סה"כ צריכה בקוט"ש	מחיר לקוט"ש בא"ג	סה"כ לתשלום
פרטי חשבון עבור תאריכים:		01/05/20	31/05/20			
767		20,142.53	20,307.28	164.75	44.84	73.88 ₪

סה"כ לדייר:

שיא ביקוש	סה"כ
0.26	164.75
	73.88 ₪

19.97 ₪	תשלום קבוע	
0.00 ₪	תשלום עבור גודל חיבור בKVA (0x0)	
93.85 ₪	סה"כ לתשלום	לא כולל מע"מ

התפלגות חיוב בש"ח לפי תעו"ז

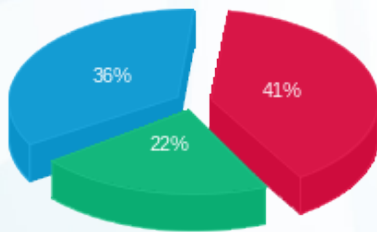

פסגה (₪ 30.50)  
 גבע (₪ 16.59)  
 שפל (₪ 26.78)

הסטוריית צריכה בקוט"ש

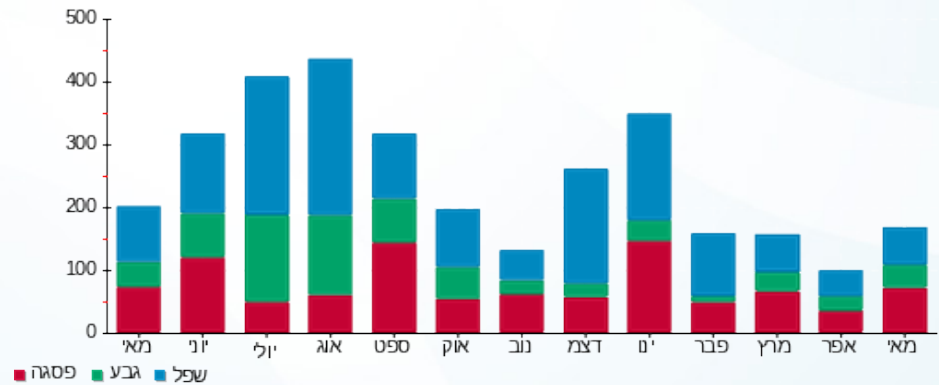

08/06/20 תאריך הפקה:  
 31/05/20 תאריך קריאה נוכחית:  
 01/05/20 תאריך קריאה קודמת:

שם דייר: ד - אילן קלברג  
 שם אתר: עין המפרץ

לקוח/ה נכבד/ה, אנו מתכבדים להגיש את חישוב צריכת החשמל לתקופה 01/05/20 - 31/05/20:

ד - אילן קלברג - 1 - 80000363(0x0)

סוג תעריף	סוג צריכה	קריאה קודמת	קריאה נוכחית	סה"כ צריכה בקוט"ש	מחיר לקוט"ש בא"ג	סה"כ לתשלום
פרטי חשבון עבור תאריכים:		01/05/20	31/05/20			
767		77,362.77	78,405.62	1,042.85	44.84	467.61 ₪

סה"כ לדייר:

שיא ביקוש	סה"כ
	1,042.85
	467.61 ₪

19.97 ₪	תשלום קבוע	
0.00 ₪	תשלום עבור גודל חיבור בKVA (0x0)	
487.58 ₪	סה"כ לתשלום	לא כולל מע"מ

התפלגות חיוב בש"ח לפי תעו"ז

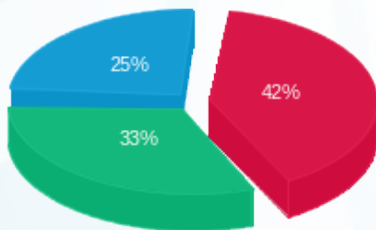

פסגה (197.98 ₪) 42%  
 גבע (152.11 ₪) 33%  
 שפל (117.52 ₪) 25%

הסטוריית צריכה בקוט"ש

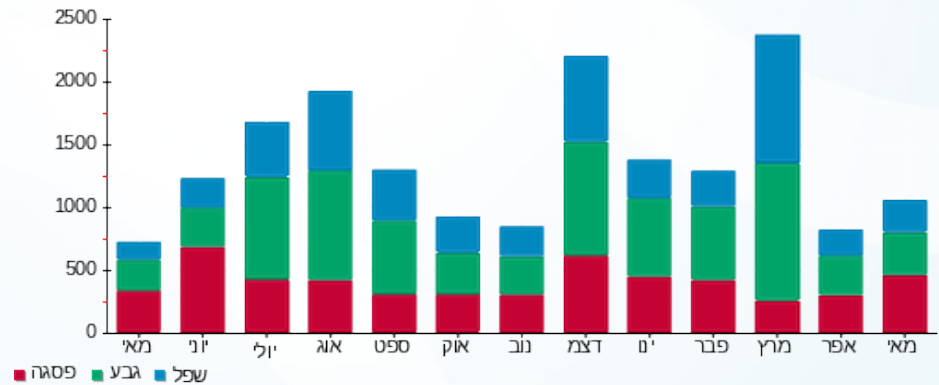

08/06/20 תאריך הפקה:  
 31/05/20 תאריך קריאה נוכחית:  
 01/05/20 תאריך קריאה קודמת:

שם דייר: ד - אילן שרה  
 שם אתר: עין המפרץ

לקוח/ה נכבד/ה, אנו מתכבדים להגיש את חישוב צריכת החשמל לתקופה 01/05/20 - 31/05/20:

ד - אילן שרה - 1 - 70045740(0x0)

סוג תעריף	סוג צריכה	קריאה קודמת	קריאה נוכחית	סה"כ צריכה בקוט"ש	מחיר לקוט"ש בא"ג	סה"כ לתשלום
פרטי חשבון עבור תאריכים:		01/05/20	31/05/20			
767		74,045.07	74,415.87	370.81	44.84	166.27 ₪

סה"כ לדייר:

סה"כ	שיא ביקוש
370.81	5.40
166.27 ₪	

תשלום קבוע	תשלום עבור גודל חיבור בKVA (0x0)	סה"כ לתשלום	לא כולל מע"מ
19.97 ₪	0.00 ₪	186.24 ₪	

התפלגות חיוב בש"ח לפי תעו"ז

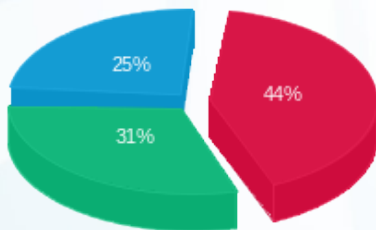

פסגה (₪ 73.02)  
 גבע (₪ 51.71)  
 שפל (₪ 41.54)

הסטוריית צריכה בקוט"ש

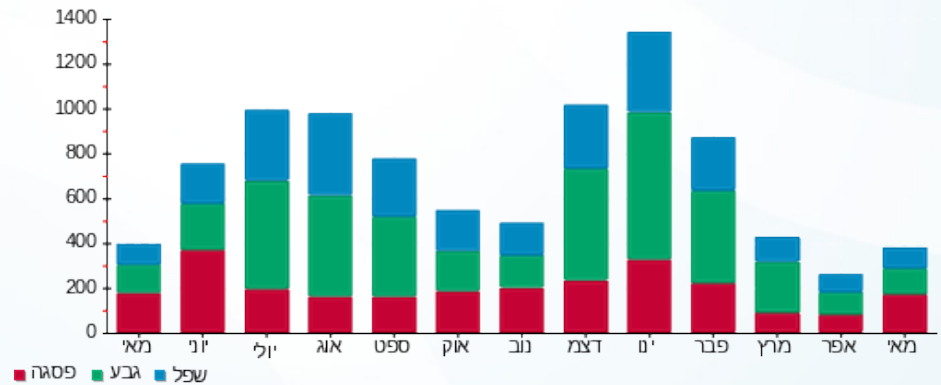

08/06/20 תאריך הפקה:  
 31/05/20 תאריך קריאה נוכחית:  
 01/05/20 תאריך קריאה קודמת:

שם דייר: ד - אלברג אריה  
 שם אתר: עין המפרץ

לקוח/ה נכבד/ה, אנו מתכבדים להגיש את חישוב צריכת החשמל לתקופה 01/05/20 - 31/05/20:

ד - אלברג אריה - 1 - 81025792(0x0)

סוג תעריף	סוג צריכה	קריאה קודמת	קריאה נוכחית	סה"כ צריכה בקוט"ש	מחיר לקוט"ש בא"ג	סה"כ לתשלום
		01/05/20	31/05/20			
פרטי חשבון עבור תאריכים:						
767		51,480.49	52,177.73	697.24	44.84	312.64 ₪

סה"כ לדייר:

שיא ביקוש	סה"כ
6.53	697.24
	312.64 ₪

תשלום קבוע	תשלום עבור גודל חיבור בKVA (0x0)	סה"כ לתשלום	לא כולל מע"מ
19.97 ₪	0.00 ₪	332.61 ₪	

התפלגות חיוב בש"ח לפי תעו"ז

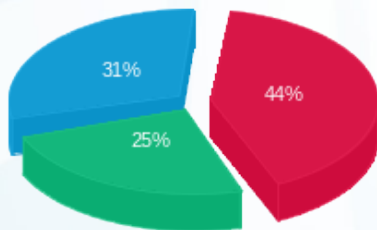

פסגה (136.29 ₪) 44%  
 גבע (79.43 ₪) 25%  
 שפל (96.92 ₪) 31%

הסטוריית צריכה בקוט"ש

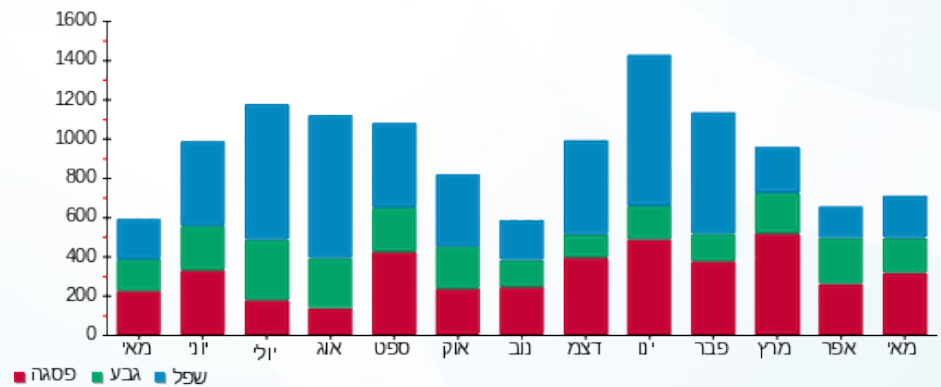

08/06/20 תאריך הפקה:  
 31/05/20 תאריך קריאה נוכחית:  
 01/05/20 תאריך קריאה קודמת:

שם דייר: ד - אלברג הדס  
 שם אתר: עין המפרץ

לקוח/ה נכבד/ה, אנו מתכבדים להגיש את חישוב צריכת החשמל לתקופה 01/05/20 - 31/05/20:

אלברג - 1 - 17313325(0x0)

סוג תעריף	סוג צריכה	קריאה קודמת	קריאה נוכחית	סה"כ צריכה בקוט"ש	מחיר לקוט"ש בא"ג	סה"כ לתשלום
פרטי חשבון עבור תאריכים:		01/05/20	31/05/20			
767		14,335.40	14,927.70	592.30	44.84	265.59 ₪

סה"כ לדייר:

שיא ביקוש	סה"כ
	592.30
	265.59 ₪

19.97 ₪	תשלום קבוע	
0.00 ₪	תשלום עבור גודל חיבור ב-KVA (0x0)	
285.56 ₪	סה"כ לתשלום	לא כולל מע"מ

התפלגות חיוב בש"ח לפי תעו"ז

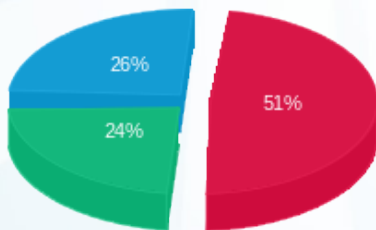

פסגה (134.43 ₪)  
 גבע (63.22 ₪)  
 שפל (67.93 ₪)

הסטוריית צריכה בקוט"ש

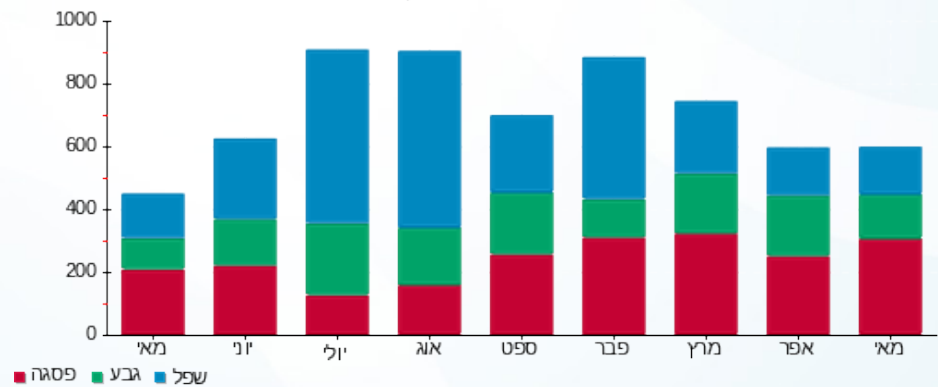

08/06/20 תאריך הפקה:  
 31/05/20 תאריך קריאה נוכחית:  
 01/05/20 תאריך קריאה קודמת:

שם דייר: ד - אלברג יצחק  
 שם אתר: עין המפרץ

לקוח/ה נכבד/ה, אנו מתכבדים להגיש את חישוב צריכת החשמל לתקופה 01/05/20 - 31/05/20:

ד - אלברג יצחק - 1 - 81026478(0x0)

סוג תעריף	סוג צריכה	קריאה קודמת	קריאה נוכחית	סה"כ צריכה בקוט"ש	מחיר לקוט"ש בא"ג	סה"כ לתשלום
פרטי חשבון עבור תאריכים:		01/05/20	31/05/20			
767		26,009.18	26,353.60	344.42	44.84	154.44 ₪

סה"כ לדייר:

שיא ביקוש	סה"כ
	344.42
	154.44 ₪

19.97 ₪	תשלום קבוע	
0.00 ₪	תשלום עבור גודל חיבור בKVA (0x0)	
174.41 ₪	סה"כ לתשלום	לא כולל מע"מ

התפלגות חיוב בש"ח לפי תעו"ז

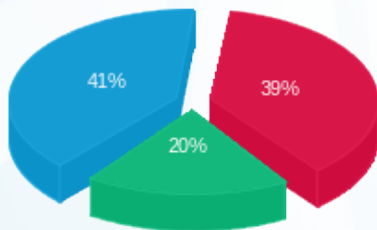

פסגה (₪ 60.30)  
 גבע (₪ 30.50)  
 שפל (₪ 63.64)

הסטוריית צריכה בקוט"ש

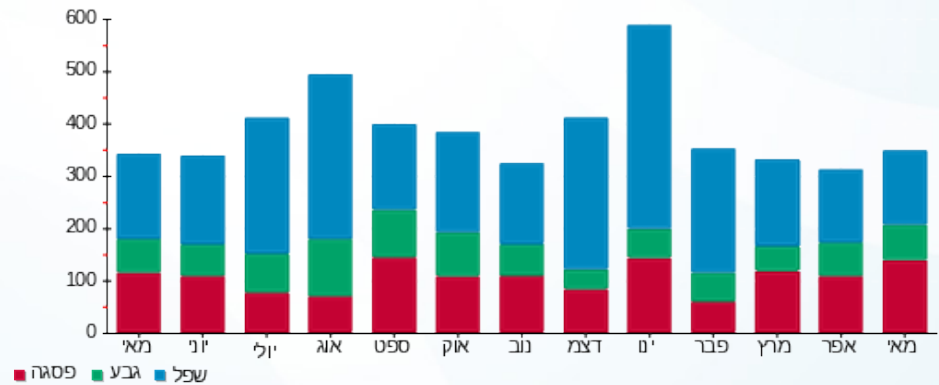

08/06/20 תאריך הפקה:  
 31/05/20 תאריך קריאה נוכחית:  
 01/05/20 תאריך קריאה קודמת:

שם דייר: ד - אלגבע אפרת ואיציק  
 שם אתר: עין המפרץ

לקוח/ה נכבד/ה, אנו מתכבדים להגיש את חישוב צריכת החשמל לתקופה 01/05/20 - 31/05/20:

ד - אלגבע אפרת ואיציק - 1 - 81026017(0x0)

סוג תעריף	סוג צריכה	קריאה קודמת	קריאה נוכחית	סה"כ צריכה בקוט"ש	מחיר לקוט"ש בא"ג	סה"כ לתשלום
פרטי חשבון עבור תאריכים:		01/05/20	31/05/20			
767		43,433.80	43,993.08	559.28	44.84	250.78 ₪

סה"כ לדייר:

שיא ביקוש	סה"כ
5.36	559.28
	250.78 ₪

19.97 ₪	תשלום קבוע	
0.00 ₪	תשלום עבור גודל חיבור בKVA (0x0)	
270.75 ₪	סה"כ לתשלום	לא כולל מע"מ

התפלגות חיוב בש"ח לפי תעו"ז

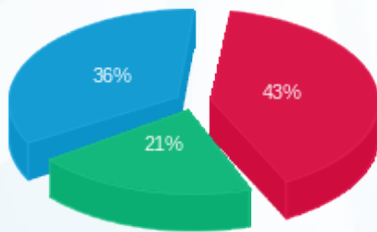

פסגה (106.97 ₪) ■  
 גבע (53.66 ₪) ■  
 שפל (90.16 ₪) ■

הסטוריית צריכה בקוט"ש

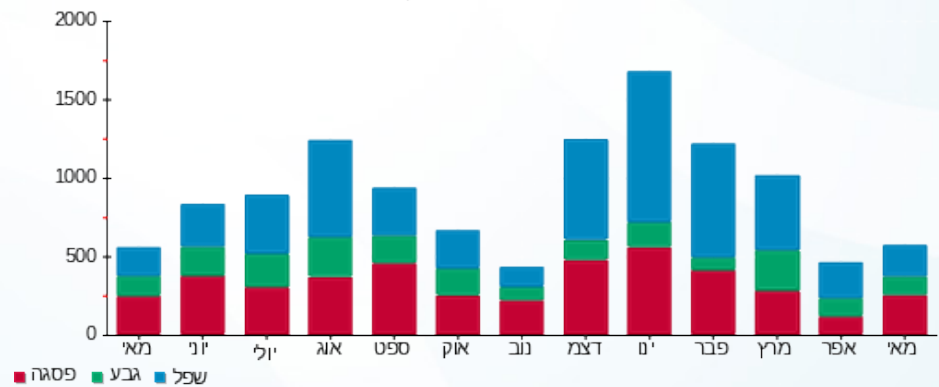

08/06/20 תאריך הפקה:  
 31/05/20 תאריך קריאה נוכחית:  
 01/05/20 תאריך קריאה קודמת:

שם דייר: ד - אלגבע זהר וגולן  
 שם אתר: עין המפרץ

לקוח/ה נכבד/ה, אנו מתכבדים להגיש את חישוב צריכת החשמל לתקופה 01/05/20 - 31/05/20:

ד - אלגבע זהר וגולן - 1 - 81021540(0x0)

סוג תעריף	סוג צריכה	קריאה קודמת	קריאה נוכחית	סה"כ צריכה בקוט"ש	מחיר לקוט"ש בא"ג	סה"כ לתשלום
פרטי חשבון עבור תאריכים:			01/05/20	31/05/20		
767		74,710.83	75,626.77	915.94	44.84	410.71 ₪

סה"כ לדייר:

שיא ביקוש	סה"כ
8.14	915.94
	410.71 ₪

19.97 ₪	תשלום קבוע	
0.00 ₪	תשלום עבור גודל חיבור בKVA (0x0)	
430.68 ₪	סה"כ לתשלום	לא כולל מע"מ

התפלגות חיוב בש"ח לפי תעו"ז

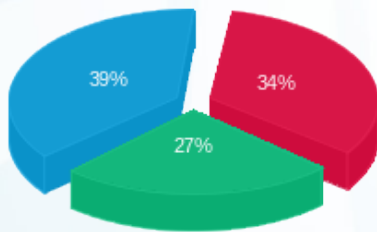

פסגה (141.38 ₪)  
 גבע (108.87 ₪)  
 שפל (160.46 ₪)

הסטוריית צריכה בקוט"ש

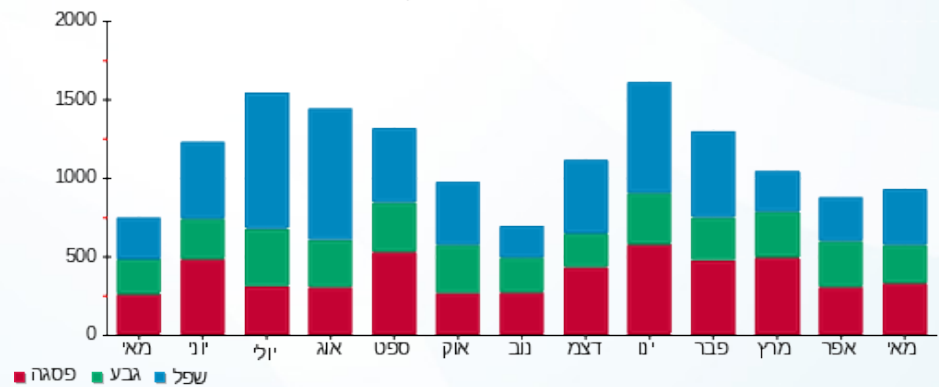

08/06/20 תאריך הפקדה:  
 31/05/20 תאריך קריאה נוכחית:  
 01/05/20 תאריך קריאה קודמת:

שם דייר: ד - אמיר ארנון  
 שם אתר: עין המפרץ

לקוח/ה נכבד/ה, אנו מתכבדים להגיש את חישוב צריכת החשמל לתקופה 01/05/20 - 31/05/20:

אמיר ארנון - 1 - 16224982(0x0)

סוג תעריף	סוג צריכה	קריאה קודמת	קריאה נוכחית	סה"כ צריכה בקוט"ש	מחיר לקוט"ש בא"ג	סה"כ לתשלום
פרטי חשבון עבור תאריכים:		01/05/20	31/05/20			
767		14,447.45	14,859.05	411.60	44.84	184.56 ₪

סה"כ לדייר:

שיא ביקוש	סה"כ
	411.60
	184.56 ₪

19.97 ₪	תשלום קבוע	
0.00 ₪	תשלום עבור גודל חיבור בKVA (0x0)	
204.53 ₪	סה"כ לתשלום	לא כולל מע"מ

התפלגות חיוב בש"ח לפי תעו"ז

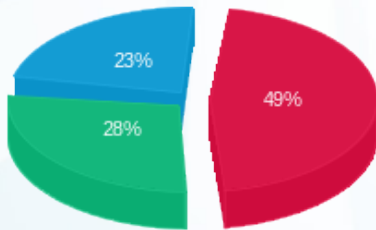

פסגה (90.35 ₪)  
 גבע (51.36 ₪)  
 שפל (42.84 ₪)

הסטוריית צריכה בקוט"ש

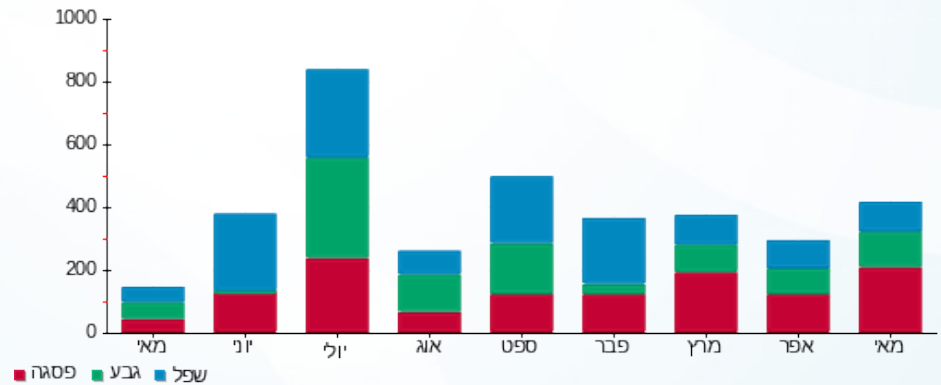

08/06/20 תאריך הפקה:  
 31/05/20 תאריך קריאה נוכחית:  
 01/05/20 תאריך קריאה קודמת:

שם דייר: ד - אסף אראלה וקלמן  
 שם אתר: עין המפרץ

לקוח/ה נכבד/ה, אנו מתכבדים להגיש את חישוב צריכת החשמל לתקופה 01/05/20 - 31/05/20:

ד - אסף אראלה וקלמן - 1 - 81025261(0x0)

סוג תעריף	סוג צריכה	קריאה קודמת	קריאה נוכחית	סה"כ צריכה בקוט"ש	מחיר לקוט"ש בא"ג	סה"כ לתשלום
פרטי חשבון עבור תאריכים:		01/05/20	31/05/20			
767		42,554.11	43,031.25	477.14	44.84	213.95 ₪

סה"כ לדייר:

שיא ביקוש	סה"כ
4.39	477.14
	213.95 ₪

19.97 ₪	תשלום קבוע	
0.00 ₪	תשלום עבור גודל חיבור בKVA (0x0)	
233.92 ₪	סה"כ לתשלום	לא כולל מע"מ

התפלגות חיוב בש"ח לפי תעו"ז

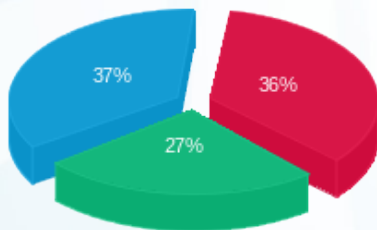

פסגה (77.79 ₪)  
 גבע (57.18 ₪)  
 שפל (78.98 ₪)

הסטוריית צריכה בקוט"ש

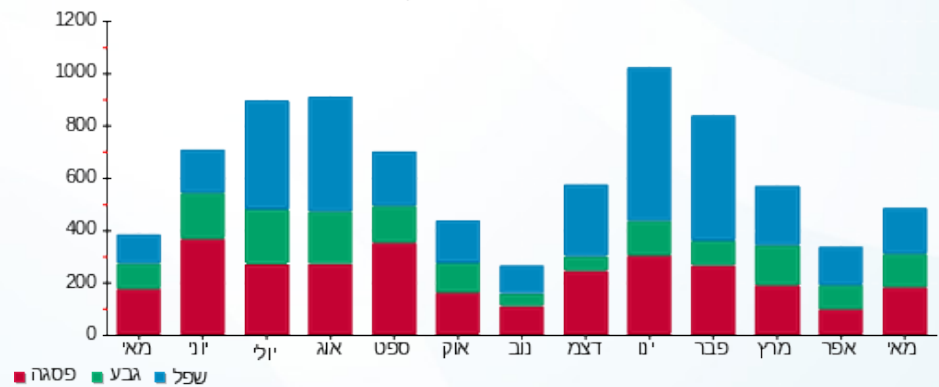

08/06/20 תאריך הפקה:  
 31/05/20 תאריך קריאה נוכחית:  
 01/05/20 תאריך קריאה קודמת:

שם דייר: ד - אסף יסמין  
 שם אתר: עין המפרץ

לקוח/ה נכבד/ה, אנו מתכבדים להגיש את חישוב צריכת החשמל לתקופה 01/05/20 - 31/05/20:

ד - אסף יסמין - 1 - 70059148(0x0)

סוג תעריף	סוג צריכה	קריאה קודמת	קריאה נוכחית	סה"כ צריכה בקוט"ש	מחיר לקוט"ש בא"ג	סה"כ לתשלום
פרטי חשבון עבור תאריכים:		01/05/20	31/05/20			
767		17,915.95	18,045.58	129.62	44.84	58.12 ₪

סה"כ לדייר:

שיא ביקוש	סה"כ
2.98	129.62
	58.12 ₪

19.97 ₪	תשלום קבוע	
0.00 ₪	תשלום עבור גודל חיבור בKVA (0x0)	
78.09 ₪	סה"כ לתשלום	לא כולל מע"מ

התפלגות חיוב בש"ח לפי תעו"ז

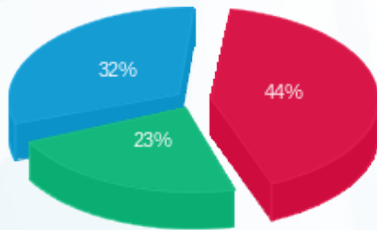

פסגה (25.79 ₪)  
 גבע (13.47 ₪)  
 שפל (18.86 ₪)

הסטוריית צריכה בקוט"ש

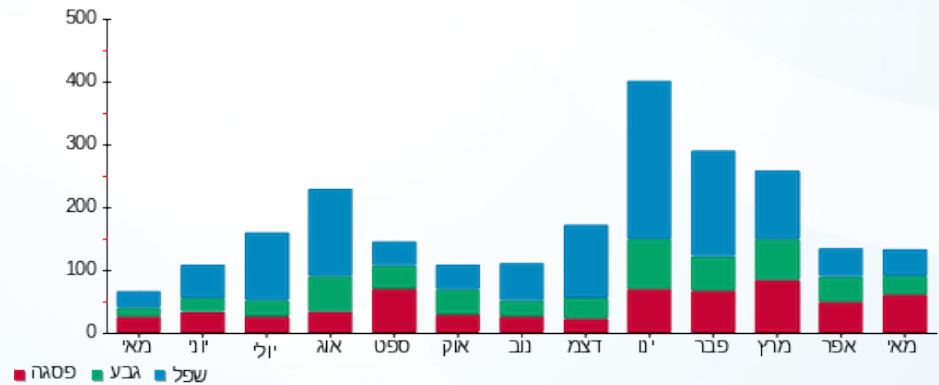



08/06/20

תאריך הפקה:

שם דייר: ד - אסרף אילן ושגית

31/05/20

תאריך קריאה נוכחית:

שם אתר: עין המפרץ

01/05/20

תאריך קריאה קודמת:

לקוח/ה נכבד/ה, אנו מתכבדים להגיש את חישוב צריכת החשמל לתקופה 01/05/20 - 31/05/20:

ד - אסרף אילן ושגית - 3 - 81026021(0x0)

סוג תעריף	סוג צריכה	קריאה קודמת	קריאה נוכחית	סה"כ צריכה בקוט"ש	מחיר לקוט"ש בא"ג	סה"כ לתשלום
פרטי חשבון עבור תאריכים:		01/05/20	31/05/20			
767		62,268.07	63,164.74	896.67	44.84	402.07 ₪

סה"כ לדייר:

שיא ביקוש	סה"כ
	896.67
	402.07 ₪

19.97 ₪	תשלום קבוע	
0.00 ₪	תשלום עבור גודל חיבור בKVA (0x0)	
422.04 ₪	סה"כ לתשלום	לא כולל מע"מ

התפלגות חיוב בש"ח לפי תעו"ז

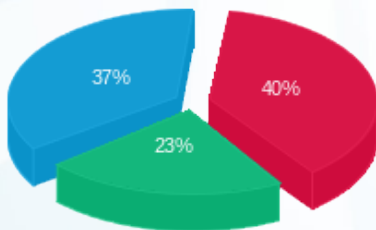

פסגה (159.17 ₪) ■  
 גבע (93.37 ₪) ■  
 שפל (149.53 ₪) ■

הסטוריית צריכה בקוט"ש

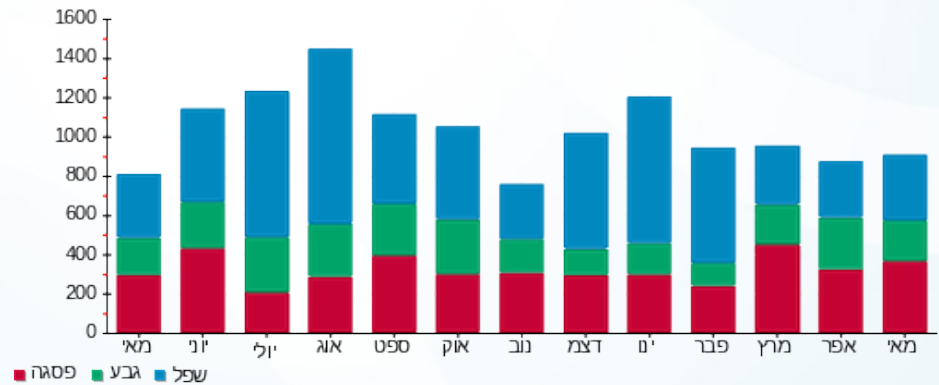



08/06/20

תאריך הפקה:

שם דייר: ד - ארד קרן וטל

31/05/20

תאריך קריאה נוכחית:

שם אתר: עין המפרץ

01/05/20

תאריך קריאה קודמת:

לקוח/ה נכבד/ה, אנו מתכבדים להגיש את חישוב צריכת החשמל לתקופה 01/05/20 - 31/05/20:

ארד קרן וטל - 2 - 19051991(0x0)

סוג תעריף	סוג צריכה	קריאה קודמת	קריאה נוכחית	סה"כ צריכה בקוט"ש	מחיר לקוט"ש בא"ג	סה"כ לתשלום
פרטי חשבון עבור תאריכים:		01/05/20	31/05/20			
767		6,950.80	7,800.20	849.40	44.84	380.87 ₪

סה"כ לדייר:

שיא ביקוש	סה"כ
1.02	849.40
	380.87 ₪

תשלום קבוע	תשלום עבור גודל חיבור בKVA (0x0)	סה"כ לתשלום	לא כולל מע"מ
19.97 ₪	0.00 ₪	400.84 ₪	

התפלגות חיוב בש"ח לפי תעו"ז

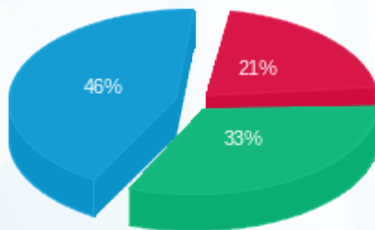

פסגה (80.82 ₪)  
גבע (126.38 ₪)  
שפל (173.67 ₪)

הסטוריית צריכה בקוט"ש

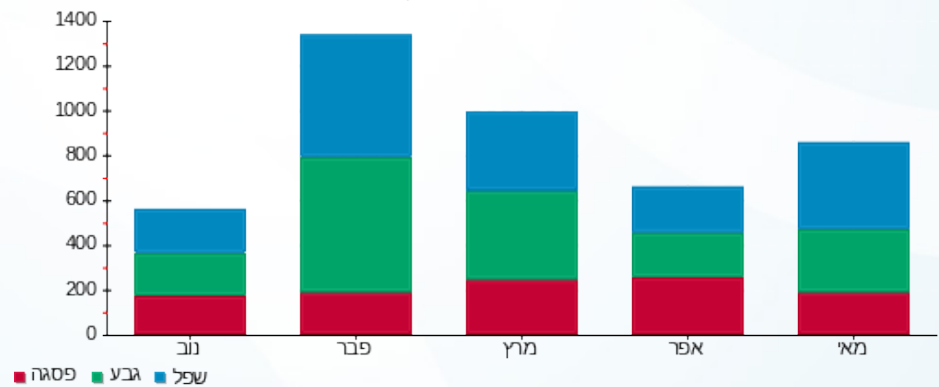

08/06/20 תאריך הפקדה:  
 31/05/20 תאריך קריאה נוכחית:  
 01/05/20 תאריך קריאה קודמת:

שם דייר: ד - אריה רז  
 שם אתר: עין המפרץ

לקוח/ה נכבד/ה, אנו מתכבדים להגיש את חישוב צריכת החשמל לתקופה **01/05/20 - 31/05/20**:

אריה רז - 1 - 17313111(0x0)

סוג תעריף	סוג צריכה	קריאה קודמת	קריאה נוכחית	סה"כ צריכה בקוט"ש	מחיר לקוט"ש בא"ג	סה"כ לתשלום
פרטי חשבון עבור תאריכים:		01/05/20	31/05/20			
767		9,074.60	9,591.20	516.60	44.84	231.64 ₪

סה"כ לדייר:

שיא ביקוש	סה"כ
7.79	516.60
	231.64 ₪

תשלום קבוע	תשלום עבור גודל חיבור ב-KVA (0x0)	סה"כ לתשלום	לא כולל מע"מ
19.97 ₪	0.00 ₪	251.61 ₪	

התפלגות חיוב בש"ח לפי תעו"ז

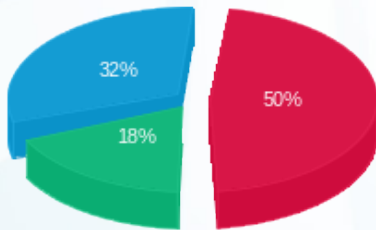

פסגה (114.88 ₪) ■  
 גבע (42.33 ₪) ■  
 שפל (74.43 ₪) ■

הסטוריית צריכה בקוט"ש

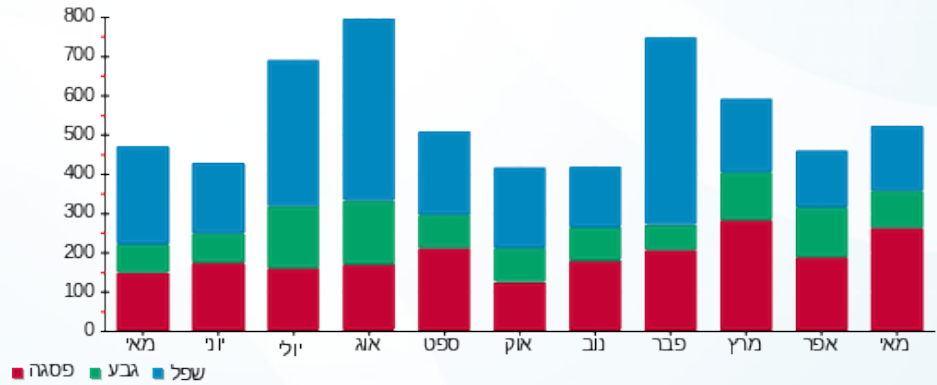

08/06/20 תאריך הפקה:  
 31/05/20 תאריך קריאה נוכחית:  
 01/05/20 תאריך קריאה קודמת:

שם דייר: ד - ארנון אסא  
 שם אתר: עין המפרץ

לקוח/ה נכבד/ה, אנו מתכבדים להגיש את חישוב צריכת החשמל לתקופה 01/05/20 - 31/05/20:

ד - ארנון אסא - 1 - 81025632(0x0)

סוג תעריף	סוג צריכה	קריאה קודמת	קריאה נוכחית	סה"כ צריכה בקוט"ש	מחיר לקוט"ש בא"ג	סה"כ לתשלום
פרטי חשבון עבור תאריכים:		01/05/20	31/05/20			
767		42,893.95	43,332.23	438.27	44.84	196.52 ₪

סה"כ לדייר:

סה"כ	שיא ביקוש
438.27	3.22
196.52 ₪	

19.97 ₪	תשלום קבוע	
0.00 ₪	תשלום עבור גודל חיבור בKVA (0x0)	
216.49 ₪	סה"כ לתשלום	לא כולל מע"מ

התפלגות חיוב בש"ח לפי תעו"ז

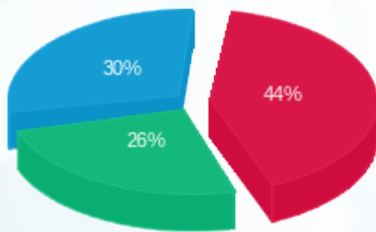

פסגה (86.45 ₪) ■  
 גבע (51.39 ₪) ■  
 שפל (58.68 ₪) ■

הסטוריית צריכה בקוט"ש

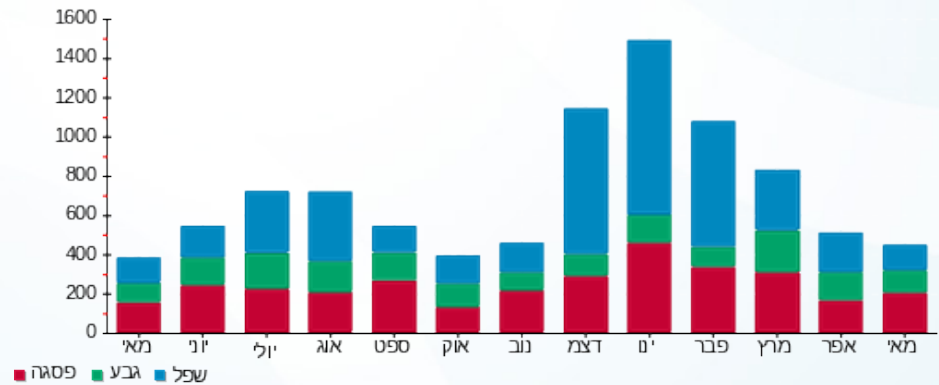

08/06/20

תאריך הפקה:

שם דייר: ד - ארנון עופר

31/05/20

תאריך קריאה נוכחית:

שם אתר: עין המפרץ

01/05/20

תאריך קריאה קודמת:

לקוח/ה נכבד/ה, אנו מתכבדים להגיש את חישוב צריכת החשמל לתקופה **01/05/20 - 31/05/20**:

ד - ארנון עופר - 1 - 70045775(0x0)

סוג תעריף	סוג צריכה	קריאה קודמת	קריאה נוכחית	סה"כ צריכה בקוט"ש	מחיר לקוט"ש בא"ג	סה"כ לתשלום
פרטי חשבון עבור תאריכים:		01/05/20	31/05/20			
767		71,057.17	71,604.12	546.95	44.84	245.25 ₪

סה"כ לדייר:

שיא ביקוש	סה"כ
3.03	546.95
	245.25 ₪

19.97 ₪	<b>תשלום קבוע</b>	
0.00 ₪	<b>תשלום עבור גודל חיבור בKVA (0x0)</b>	
265.22 ₪	<b>סה"כ לתשלום</b>	<b>לא כולל מע"מ</b>

התפלגות חיוב בש"ח לפי תעו"ז

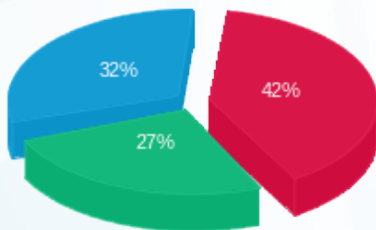

פסגה (102.38 ₪) ■  
 גבע (65.07 ₪) ■  
 שפל (77.80 ₪) ■

הסטוריית צריכה בקוט"ש

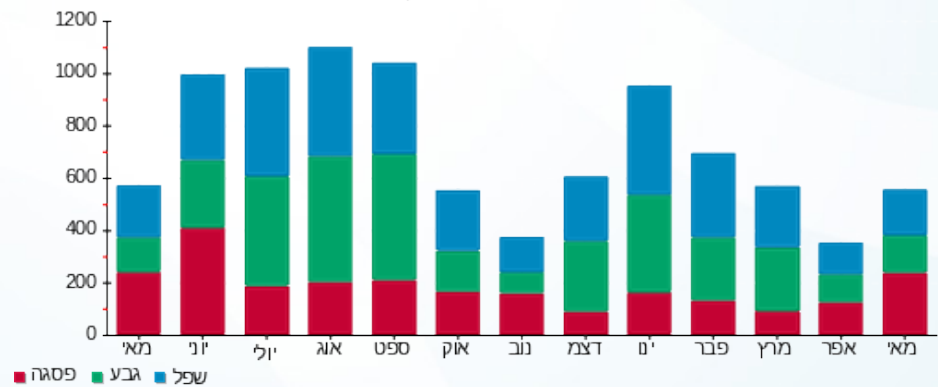

08/06/20 תאריך הפקה:  
 31/05/20 תאריך קריאה נוכחית:  
 01/05/20 תאריך קריאה קודמת:

שם דייר: ד - אשכול ארזה ואמנון  
 שם אתר: עין המפרץ

לקוח/ה נכבד/ה, אנו מתכבדים להגיש את חישוב צריכת החשמל לתקופה 01/05/20 - 31/05/20:

אשכול ארזה ואמנון - 1 - 81025280(0x0)

סוג תעריף	סוג צריכה	קריאה קודמת	קריאה נוכחית	סה"כ צריכה בקוט"ש	מחיר לקוט"ש בא"ג	סה"כ לתשלום
פרטי חשבון עבור תאריכים:		01/05/20	31/05/20			
767		66,818.20	67,453.44	635.24	44.84	284.84 ₪

סה"כ לדייר:

סה"כ	שיא ביקוש
635.24	3.23
284.84 ₪	

19.97 ₪	תשלום קבוע	
0.00 ₪	תשלום עבור גודל חיבור בKVA (0x0)	
304.81 ₪	סה"כ לתשלום	לא כולל מע"מ

התפלגות חיוב בש"ח לפי תעו"ז

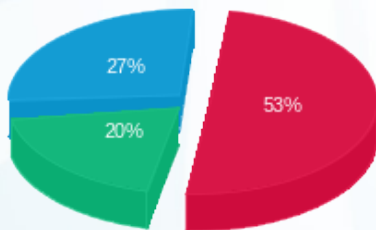

פסגה (150.09 ₪) ■  
 גבע (56.54 ₪) ■  
 שפל (78.21 ₪) ■

הסטוריית צריכה בקוט"ש

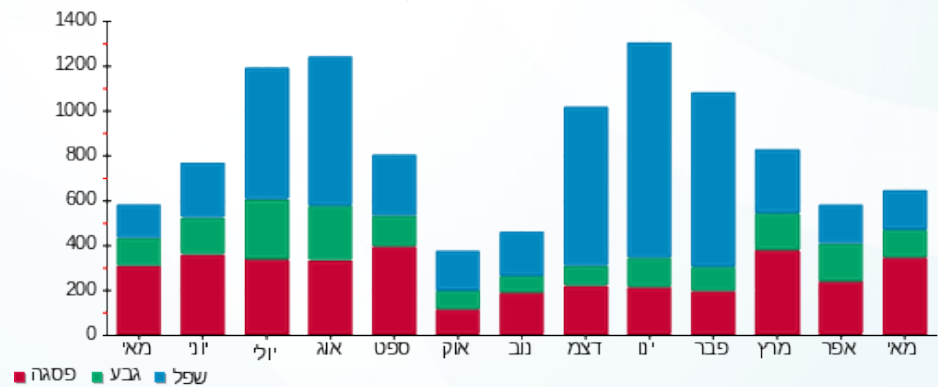



08/06/20

תאריך הפקדה:

שם דייר: ד - אשכול ענת ועמית

31/05/20

תאריך קריאה נוכחית:

שם אתר: עין המפרץ

01/05/20

תאריך קריאה קודמת:

לקוח/ה נכבד/ה, אנו מתכבדים להגיש את חישוב צריכת החשמל לתקופה 01/05/20 - 31/05/20:

ד - אשכול ענת ועמית - 1 - 70048997(0x0)

סוג תעריף	סוג צריכה	קריאה קודמת	קריאה נוכחית	סה"כ צריכה בקוט"ש	מחיר לקוט"ש בא"ג	סה"כ לתשלום
פרטי חשבון עבור תאריכים:		01/05/20	31/05/20			
767		2,402.07	2,526.97	124.90	44.84	56.01 ₪

סה"כ לדייר:

שיא ביקוש	סה"כ
	124.90
	56.01 ₪

תשלום קבוע	תשלום עבור גודל חיבור בKVA (0x0)	סה"כ לתשלום	לא כולל מע"מ
19.97 ₪	0.00 ₪	75.98 ₪	

התפלגות חיוב בש"ח לפי תעו"ז

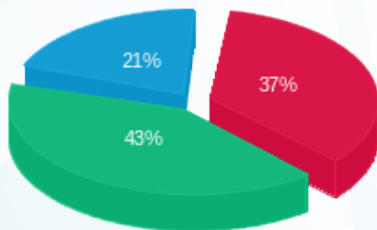

- פסגה (20.45 ₪)
- גבע (24.05 ₪)
- שפל (11.51 ₪)

הסטוריית צריכה בקוט"ש

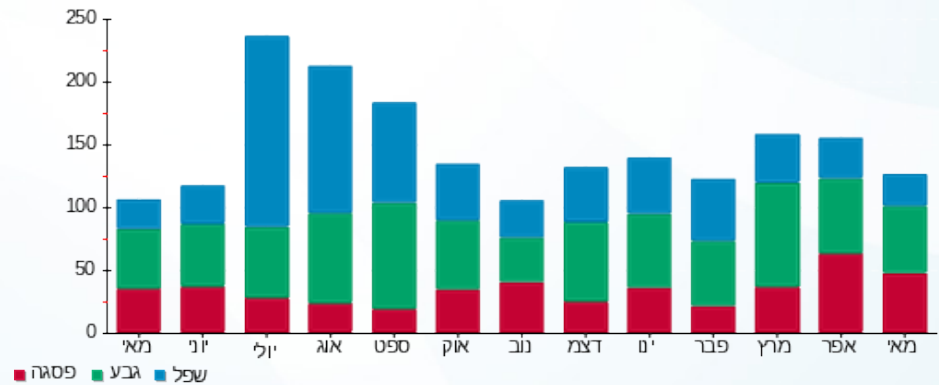



08/06/20

תאריך הפקה:

שם דייר: ד - אשכול רחל ובוועז

31/05/20

תאריך קריאה נוכחית:

שם אתר: עין המפרץ

01/05/20

תאריך קריאה קודמת:

לקוח/ה נכבד/ה, אנו מתכבדים להגיש את חישוב צריכת החשמל לתקופה 01/05/20 - 31/05/20:

ד - אשכול רחל ובוועז - 1 - 70035540(0x0)

סוג תעריף	סוג צריכה	קריאה קודמת	קריאה נוכחית	סה"כ צריכה בקוט"ש	מחיר לקוט"ש בא"ג	סה"כ לתשלום
פרטי חשבון עבור תאריכים:		01/05/20	31/05/20			
767		163,978.92	165,222.50	1,243.58	44.84	557.62 ₪

סה"כ לדייר:

שיא ביקוש	סה"כ
5.85	1,243.58
	557.62 ₪

19.97 ₪	תשלום קבוע	
0.00 ₪	תשלום עבור גודל חיבור בKVA (0x0)	
577.59 ₪	סה"כ לתשלום	לא כולל מע"מ

התפלגות חיוב בש"ח לפי תעו"ז

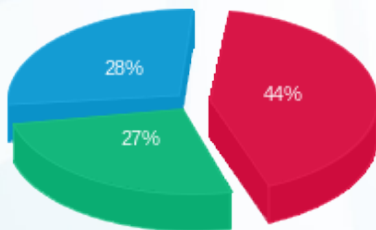

- פסגה (247.97 ₪) 44%
- גבע (151.68 ₪) 27%
- שפל (157.97 ₪) 28%

הסטוריית צריכה בקוט"ש

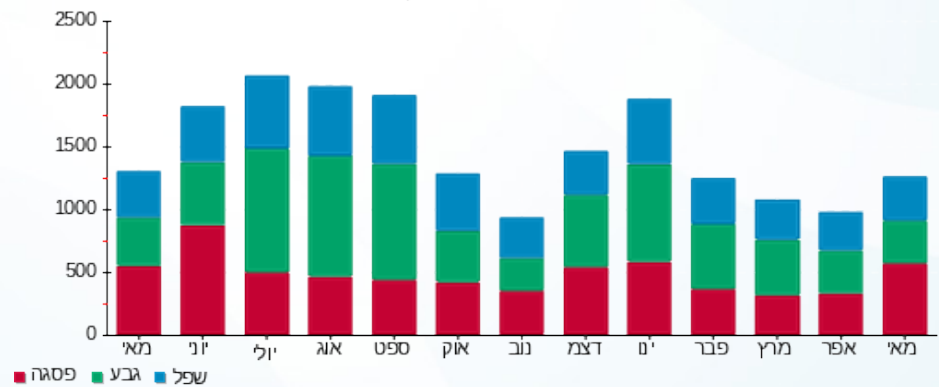



08/06/20

תאריך הפקדה:

שם דייר: ד - בית עתידי

31/05/20

תאריך קריאה נוכחית:

שם אתר: עין המפרץ

01/05/20

תאריך קריאה קודמת:

לקוח/ה נכבד/ה, אנו מתכבדים להגיש את חישוב צריכת החשמל לתקופה 01/05/20 - 31/05/20:

בית עתידי - 1 - 16254163(0x0)

סה"כ לתשלום	מחיר לקוט"ש בא"ג	סה"כ צריכה בקוט"ש	קריאה נוכחית	קריאה קודמת	סוג צריכה	סוג תעריף
			31/05/20	01/05/20	פרטי חשבון עבור תאריכים:	
₪ 0.00	44.84	0.00	0.00	0.00		767

סה"כ לדייר:

שיא ביקוש	סה"כ
	0.00
	₪ 0.00

₪ 19.97	תשלום קבוע	
₪ 0.00	תשלום עבור גודל חיבור בKVA (0x0)	
₪ 19.97	סה"כ לתשלום	לא כולל מע"מ





08/06/20

תאריך הפקדה:

שם דייר: ד - בן אשר ומיכל צח

31/05/20

תאריך קריאה נוכחית:

שם אתר: עין המפרץ

01/05/20

תאריך קריאה קודמת:

לקוח/ה נכבד/ה, אנו מתכבדים להגיש את חישוב צריכת החשמל לתקופה 01/05/20 - 31/05/20:

בן אשר צח - 2 - 15091212(0x0)

סוג תעריף	סוג צריכה	קריאה קודמת	קריאה נוכחית	סה"כ צריכה בקוט"ש	מחיר לקוט"ש בא"ג	סה"כ לתשלום
פרטי חשבון עבור תאריכים:		01/05/20	31/05/20			
767		23,458.45	24,009.50	551.05	44.84	247.09 ₪

סה"כ לדייר:

שיא ביקוש	סה"כ
	551.05
	247.09 ₪

19.97 ₪	תשלום קבוע	
0.00 ₪	תשלום עבור גודל חיבור בKVA (0x0)	
267.06 ₪	סה"כ לתשלום	לא כולל מע"מ

התפלגות חיוב בש"ח לפי תעו"ז

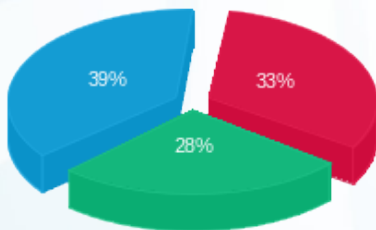

- פסגה (82.48 ₪)
- גבע (68.67 ₪)
- שפל (95.94 ₪)

הסטוריית צריכה בקוט"ש

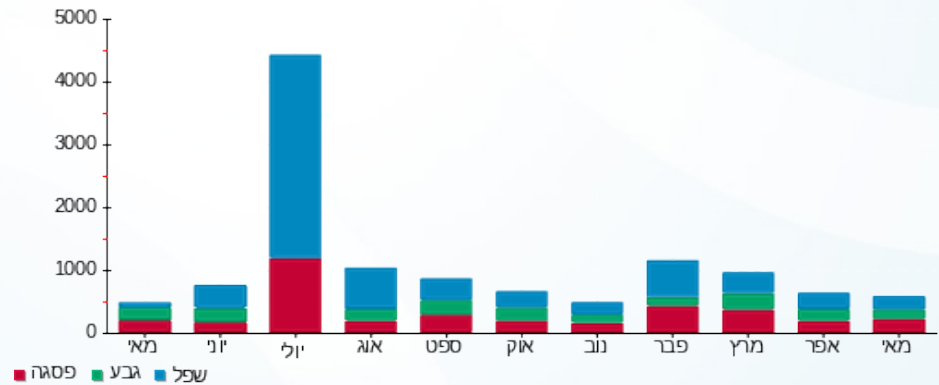



08/06/20

תאריך הפקדה:

שם דייר: ד - בן אשר נועה ורז

31/05/20

תאריך קריאה נוכחית:

שם אתר: עין המפרץ

01/05/20

תאריך קריאה קודמת:

לקוח/ה נכבד/ה, אנו מתכבדים להגיש את חישוב צריכת החשמל לתקופה 01/05/20 - 31/05/20:

ד - בן אשר נועה ורז - 1 - 70045693(0x0)

סוג תעריף	סוג צריכה	קריאה קודמת	קריאה נוכחית	סה"כ צריכה בקוט"ש	מחיר לקוט"ש בא"ג	סה"כ לתשלום
פרטי חשבון עבור תאריכים:		01/05/20	31/05/20			
767		75,118.82	75,406.29	287.47	44.84	128.90 ₪

סה"כ לדייר:

שיא ביקוש	סה"כ
3.41	287.47
	128.90 ₪

תשלום קבוע	תשלום עבור גודל חיבור בKVA (0x0)	סה"כ לתשלום	לא כולל מע"מ
19.97 ₪	0.00 ₪	148.87 ₪	

התפלגות חיוב בש"ח לפי תעו"ז

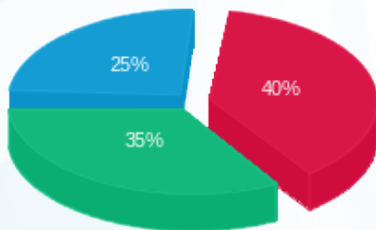

- פסגה (51.48 ₪)
- גבע (44.60 ₪)
- שפל (32.83 ₪)

הסטוריית צריכה בקוט"ש

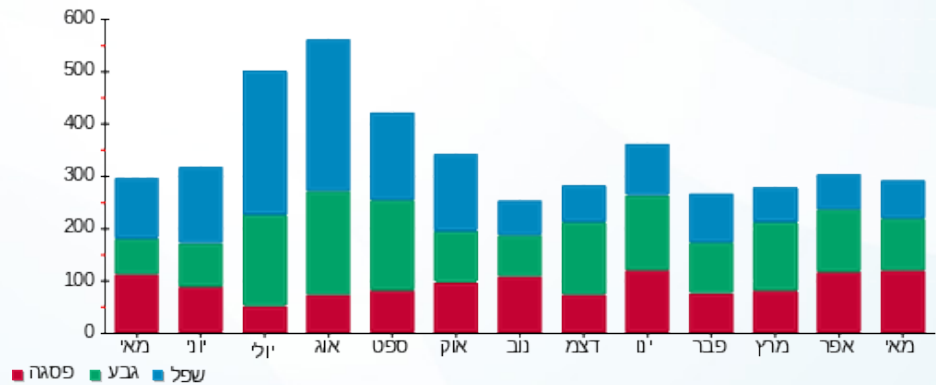

08/06/20 תאריך הפקה:  
 31/05/20 תאריך קריאה נוכחי:  
 01/05/20 תאריך קריאה קודמת:

שם דייר: ד - בן נפתלי אלון  
 שם אתר: עין המפרץ

לקוח/ה נכבד/ה, אנו מתכבדים להגיש את חישוב צריכת החשמל לתקופה 01/05/20 - 31/05/20:

ד - בן נפתלי אלון - 3 - 70059975(0x0)

סוג תעריף	סוג צריכה	קריאה קודמת	קריאה נוכחית	סה"כ צריכה בקוט"ש	מחיר לקוט"ש בא"ג	סה"כ לתשלום
פרטי חשבון עבור תאריכים:		01/05/20	31/05/20			
767		24,008.92	24,379.62	370.70	44.84	166.22 ₪

סה"כ לדייר:

שיא ביקוש	סה"כ
	370.70
	166.22 ₪

19.97 ₪	תשלום קבוע	
0.00 ₪	תשלום עבור גודל חיבור ב-KVA (0x0)	
186.19 ₪	סה"כ לתשלום	לא כולל מע"מ

התפלגות חיוב בש"ח לפי תעו"ז

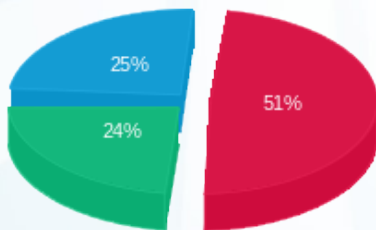

פסגה (84.68 ₪)  
 גבע (39.70 ₪)  
 שפל (41.84 ₪)

הסטוריית צריכה בקוט"ש

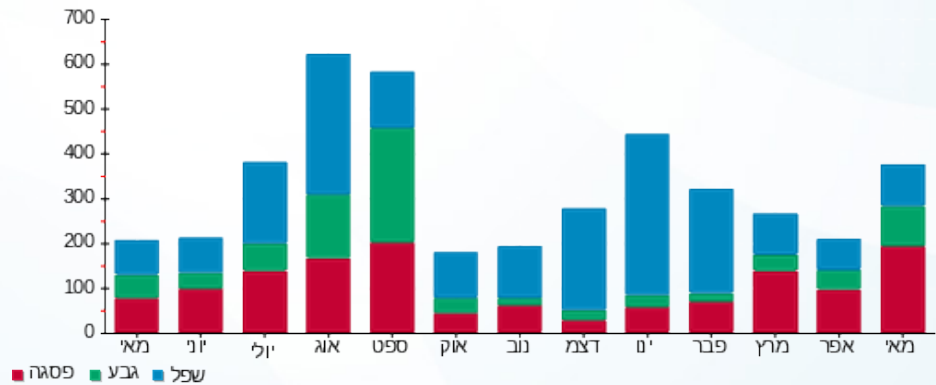



08/06/20

תאריך הפקה:

שם דייר: ד - בן סימון עמית

31/05/20

תאריך קריאה נוכחית:

שם אתר: עין המפרץ

01/05/20

תאריך קריאה קודמת:

לקוח/ה נכבד/ה, אנו מתכבדים להגיש את חישוב צריכת החשמל לתקופה 01/05/20 - 31/05/20:

ד - בן סימון עמית - 1 - 81025591(0x0)

סוג תעריף	סוג צריכה	קריאה קודמת	קריאה נוכחית	סה"כ צריכה בקוט"ש	מחיר לקוט"ש בא"ג	סה"כ לתשלום
פרטי חשבון עבור תאריכים:		01/05/20	31/05/20			
767		14,871.59	15,147.16	275.57	44.84	123.56 ₪

סה"כ לדייר:

שיא ביקוש	סה"כ
	275.57
	123.56 ₪

19.97 ₪	תשלום קבוע	
0.00 ₪	תשלום עבור גודל חיבור בKVA (0x0)	
143.53 ₪	סה"כ לתשלום	לא כולל מע"מ

התפלגות חיוב בש"ח לפי תעו"ז

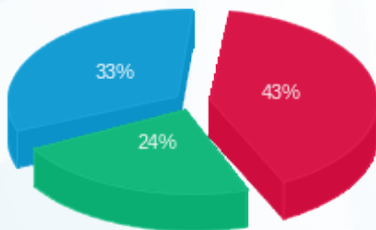

פסגה (53.06 ₪) ■  
 גבע (29.18 ₪) ■  
 שפל (41.32 ₪) ■

הסטוריית צריכה בקוט"ש

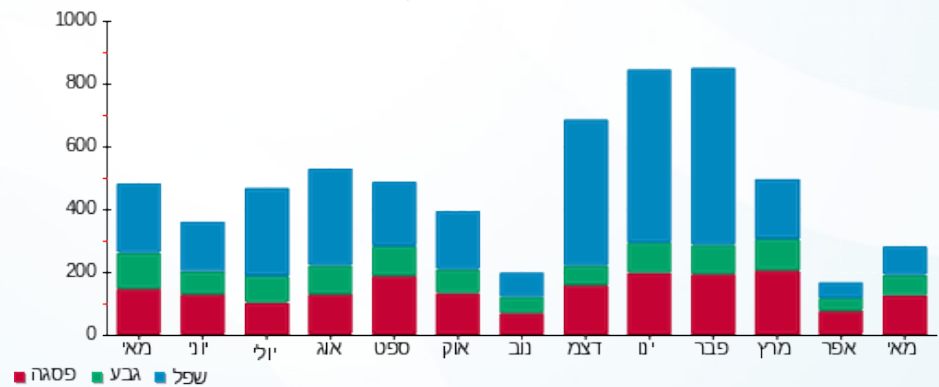

08/06/20 תאריך הפקה:  
 31/05/20 תאריך קריאה נוכחית:  
 01/05/20 תאריך קריאה קודמת:

שם דייר: ד - בן-ארוש סיגל ומושון  
 שם אתר: עין המפרץ

לקוח/ה נכבד/ה, אנו מתכבדים להגיש את חישוב צריכת החשמל לתקופה 01/05/20 - 31/05/20:

בן-ארוש סיגל ומושון - 1 - 81025467(0x0)

סוג תעריף	סוג צריכה	קריאה קודמת	קריאה נוכחית	סה"כ צריכה בקוט"ש	מחיר לקוט"ש בא"ג	סה"כ לתשלום
פרטי חשבון עבור תאריכים:		01/05/20	31/05/20			
767		31,819.92	31,819.98	0.06	44.84	0.03 ₪

סה"כ לדייר:

שיא ביקוש	סה"כ
0.001	0.06
	0.03 ₪

19.97 ₪	תשלום קבוע	
0.00 ₪	תשלום עבור גודל חיבור ב KVA (0x0)	
20.00 ₪	סה"כ לתשלום	לא כולל מע"מ

התפלגות חיוב בש"ח לפי תעו"ז

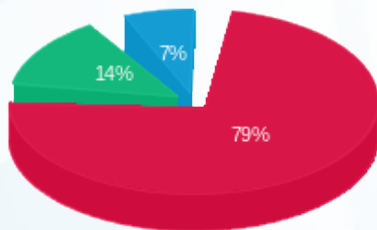

פסגה (0.02 ₪) ■  
 גבע (0.004 ₪) ■  
 שפל (0.002 ₪) ■

הסטוריית צריכה בקוט"ש

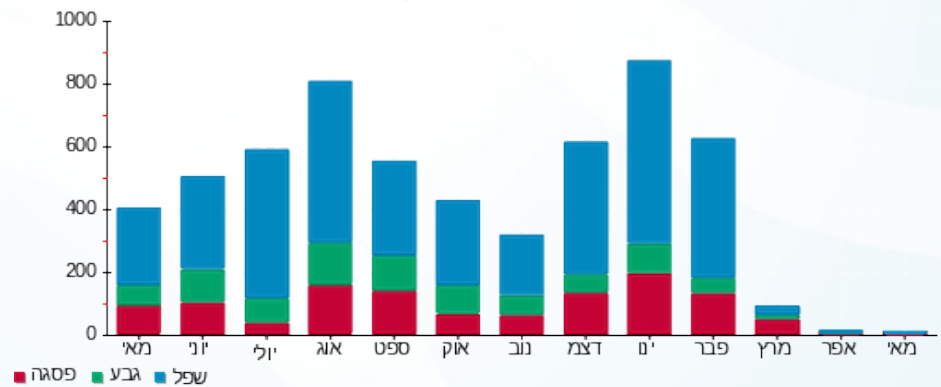

08/06/20 תאריך הפקה:  
 31/05/20 תאריך קריאה נוכחית:  
 01/05/20 תאריך קריאה קודמת:

שם דייר: ד - בן-אשר אבי ויוסי  
 שם אתר: עין המפרץ

לקוח/ה נכבד/ה, אנו מתכבדים להגיש את חישוב צריכת החשמל לתקופה 01/05/20 - 31/05/20:

ד - בן-אשר אבי ויוסי - 1 - 81029238(0x0)

סוג תעריף	סוג צריכה	קריאה קודמת	קריאה נוכחית	סה"כ צריכה בקוט"ש	מחיר לקוט"ש בא"ג	סה"כ לתשלום
		01/05/20	31/05/20			
פרטי חשבון עבור תאריכים:				95,805.85	44.84	362.78 ₪
767		94,996.80		809.05		

סה"כ לדייר:

שיא ביקוש	סה"כ
5.18	809.05
	362.78 ₪

19.97 ₪	תשלום קבוע	
0.00 ₪	תשלום עבור גודל חיבור בKVA (0x0)	
382.75 ₪	סה"כ לתשלום	לא כולל מע"מ

התפלגות חיוב בש"ח לפי תעו"ז

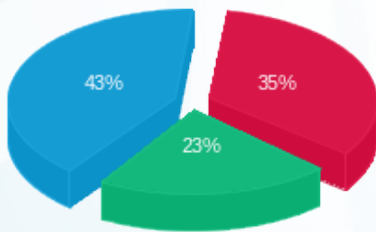

פסגה (126.40 ₪) 43%  
 גבע (81.64 ₪) 23%  
 שפל (154.74 ₪) 35%

הסטוריית צריכה בקוט"ש

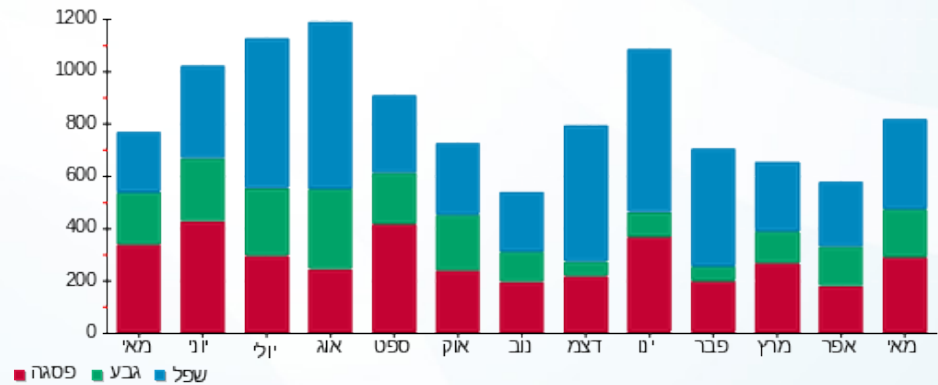

08/06/20 תאריך הפקה:  
 31/05/20 תאריך קריאה נוכחית:  
 01/05/20 תאריך קריאה קודמת:

שם דייר: ד - בן-אשר הילה ורון  
 שם אתר: עין המפרץ

לקוח/ה נכבד/ה, אנו מתכבדים להגיש את חישוב צריכת החשמל לתקופה 01/05/20 - 31/05/20:

ד - בן-אשר הילה ורון - 3 - 81026490(0x0)

סוג תעריף	סוג צריכה	קריאה קודמת	קריאה נוכחית	סה"כ צריכה בקוט"ש	מחיר לקוט"ש בא"ג	סה"כ לתשלום
פרטי חשבון עבור תאריכים:		01/05/20	31/05/20			
767		53,051.48	53,671.91	620.43	44.84	278.20 ₪

סה"כ לדייר:

שיא ביקוש	סה"כ
	620.43
	278.20 ₪

19.97 ₪	תשלום קבוע	
0.00 ₪	תשלום עבור גודל חיבור בKVA (0x0)	
298.17 ₪	סה"כ לתשלום	לא כולל מע"מ

התפלגות חיוב בש"ח לפי תעו"ז

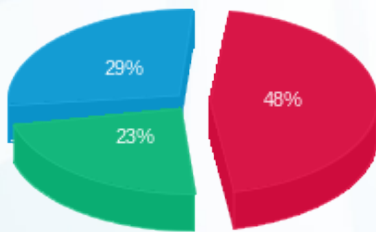

פסגה (133.43 ₪)  
 גבע (65.36 ₪)  
 שפל (79.40 ₪)

הסטוריית צריכה בקוט"ש

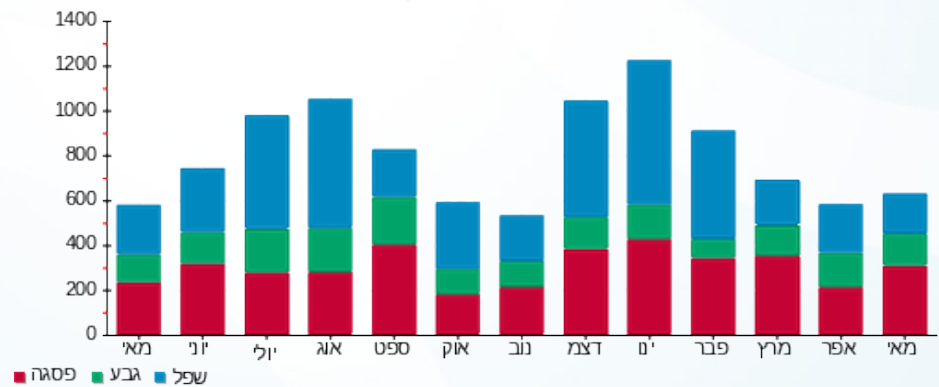



08/06/20

תאריך הפקדה:

שם דייר: ד - בן-אשר שולה ונדב

31/05/20

תאריך קריאה נוכחית:

שם אתר: עין המפרץ

01/05/20

תאריך קריאה קודמת:

לקוח/ה נכבד/ה, אנו מתכבדים להגיש את חישוב צריכת החשמל לתקופה 01/05/20 - 31/05/20:

ד - בן-אשר שולה ונדב - 1 - 81026354(0x0)

סוג תעריף	סוג צריכה	קריאה קודמת	קריאה נוכחית	סה"כ צריכה בקוט"ש	מחיר לקוט"ש בא"ג	סה"כ לתשלום
		01/05/20	31/05/20			
767		52,303.55	52,735.93	432.38	44.84	193.88 ₪

סה"כ לדייר:

שיא ביקוש	סה"כ
3.19	432.38
	193.88 ₪

19.97 ₪	תשלום קבוע	
0.00 ₪	תשלום עבור גודל חיבור בKVA (0x0)	
213.85 ₪	סה"כ לתשלום	לא כולל מע"מ

התפלגות חיוב בש"ח לפי תעו"ז

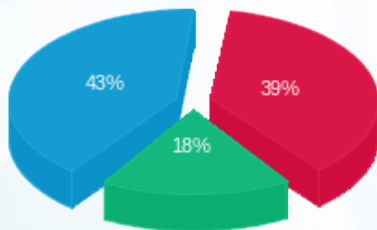

פסגה (₪ 75.36)  
גבע (₪ 35.34)  
שפל (₪ 83.18)

הסטוריית צריכה בקוט"ש

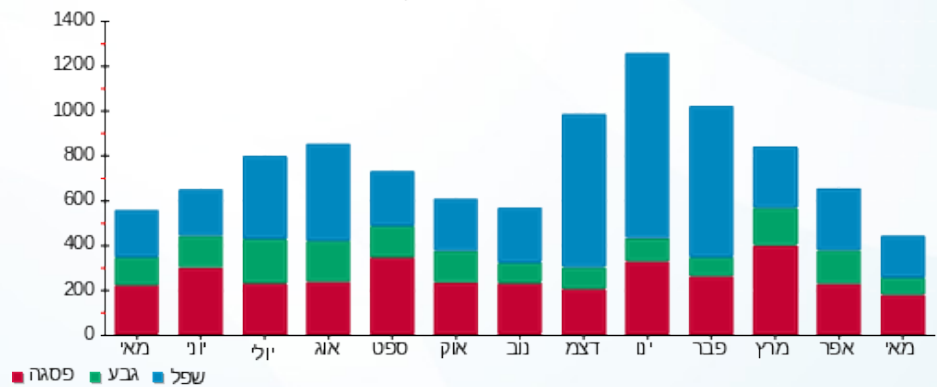



08/06/20

תאריך הפקה:

שם דייר: ד - בן-סימון יוסי ומירי

31/05/20

תאריך קריאה נוכחית:

שם אתר: עין המפרץ

01/05/20

תאריך קריאה קודמת:

לקוח/ה נכבד/ה, אנו מתכבדים להגיש את חישוב צריכת החשמל לתקופה 01/05/20 - 31/05/20:

ד - בן-סימון יוסי ומירי - 1 - 81025468(0x0)

סוג תעריף	סוג צריכה	קריאה קודמת	קריאה נוכחית	סה"כ צריכה בקוט"ש	מחיר לקוט"ש בא"ג	סה"כ לתשלום
פרטי חשבון עבור תאריכים:		01/05/20	31/05/20			
767		48,455.95	48,851.35	395.40	44.84	177.30 ₪

סה"כ לדייר:

שיא ביקוש	סה"כ
5.25	395.40
	177.30 ₪

19.97 ₪	תשלום קבוע	
0.00 ₪	תשלום עבור גודל חיבור בKVA (0x0)	
197.27 ₪	סה"כ לתשלום	לא כולל מע"מ

התפלגות חיוב בש"ח לפי תעו"ז

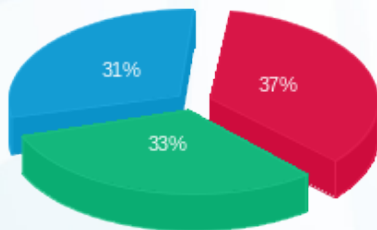

פסגה (₪ 64.81)  
גבע (₪ 57.71)  
שפל (₪ 54.77)

הסטוריית צריכה בקוט"ש

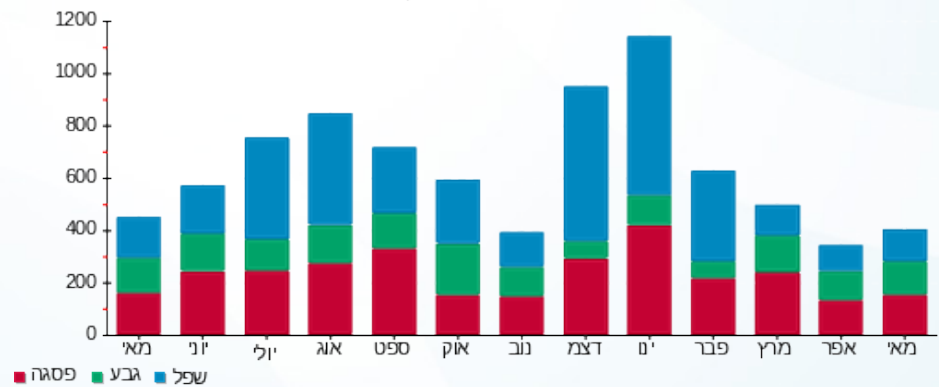

08/06/20 תאריך הפקה:  
 31/05/20 תאריך קריאה נוכחית:  
 01/05/20 תאריך קריאה קודמת:

שם דייר: ד - בן-צבי חיה  
 שם אתר: עין המפרץ

לקוח/ה נכבד/ה, אנו מתכבדים להגיש את חישוב צריכת החשמל לתקופה 01/05/20 - 31/05/20:

ד - בן-צבי חיה - 1 - 70005382(0x0)

סוג תעריף	סוג צריכה	קריאה קודמת	קריאה נוכחית	סה"כ צריכה בקוט"ש	מחיר לקוט"ש בא"ג	סה"כ לתשלום
פרטי חשבון עבור תאריכים:		01/05/20	31/05/20			
767		93,071.96	93,440.96	369.01	44.84	165.46 ₪

סה"כ לדייר:

סה"כ	שיא ביקוש
369.01	5.86
165.46 ₪	

19.97 ₪	תשלום קבוע	
0.00 ₪	תשלום עבור גודל חיבור בKVA (0x0)	
185.43 ₪	סה"כ לתשלום	לא כולל מע"מ

התפלגות חיוב בש"ח לפי תעו"ז

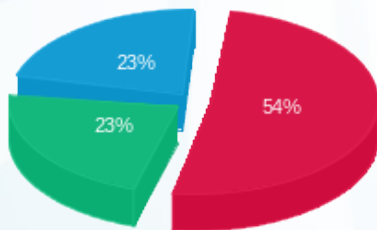

פסגה (89.39 ₪)  
 גבע (38.55 ₪)  
 שפל (37.53 ₪)

הסטוריית צריכה בקוט"ש

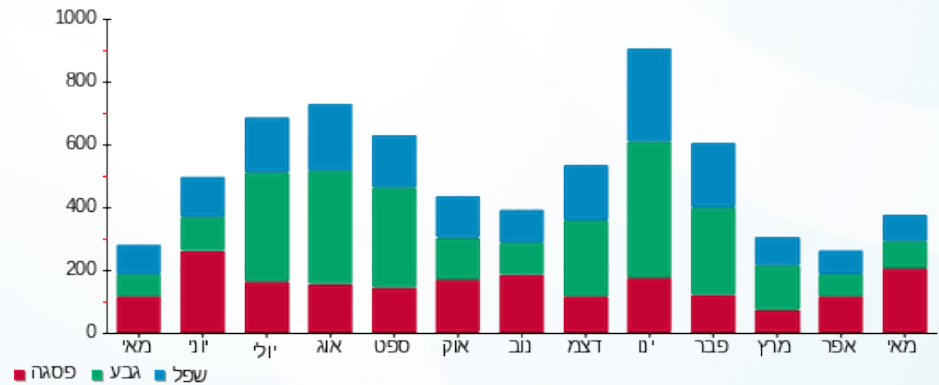

08/06/20 תאריך הפקה:  
 31/05/20 תאריך קריאה נוכחית:  
 01/05/20 תאריך קריאה קודמת:

שם דייר: ד - בנאי צפורה ושמעון 1  
 שם אתר: עין המפרץ

לקוח/ה נכבד/ה, אנו מתכבדים להגיש את חישוב צריכת החשמל לתקופה 01/05/20 - 31/05/20:

ד - בנאי צפורה ושמעון 1 - 3 - 81026088(0x0)

סוג תעריף	סוג צריכה	קריאה קודמת	קריאה נוכחית	סה"כ צריכה בקוט"ש	מחיר לקוט"ש בא"ג	סה"כ לתשלום
פרטי חשבון עבור תאריכים:		01/05/20	31/05/20			
767		32,345.33	32,630.81	285.48	44.84	128.01 ₪

סה"כ לדייר:

שיא ביקוש	סה"כ
	285.48
	128.01 ₪

19.97 ₪	תשלום קבוע	
0.00 ₪	תשלום עבור גודל חיבור בKVA (0x0)	
147.98 ₪	סה"כ לתשלום	לא כולל מע"מ

התפלגות חיוב בש"ח לפי תעו"ז

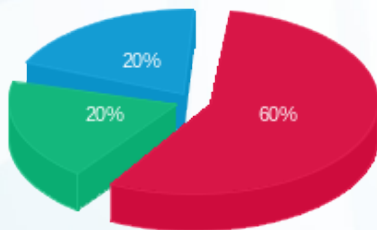

פסגה (77.16 ₪)  
 גבע (25.14 ₪)  
 שפל (25.70 ₪)

הסטוריית צריכה בקוט"ש

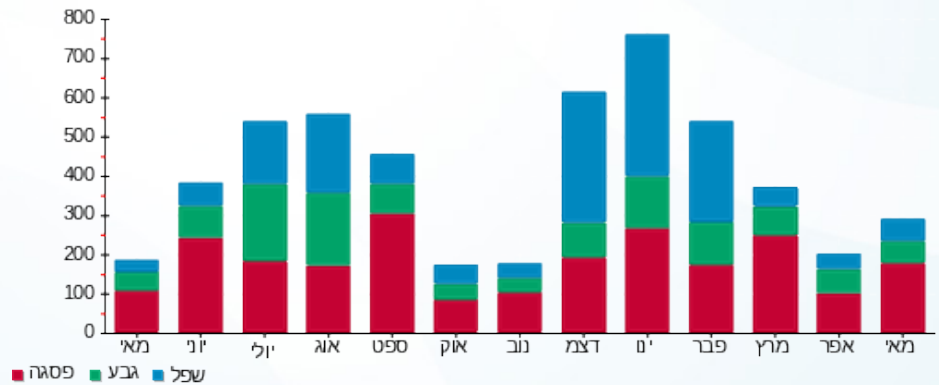

08/06/20 תאריך הפקה:  
 31/05/20 תאריך קריאה נוכחית:  
 01/05/20 תאריך קריאה קודמת:

שם דייר: ד - בנאי צפורה ושמעון 2  
 שם אתר: עין המפרץ

לקוח/ה נכבד/ה, אנו מתכבדים להגיש את חישוב צריכת החשמל לתקופה 01/05/20 - 31/05/20:

בנאי צפורה ושמעון 2 - 2 - 81026088(0x0)

סוג תעריף	סוג צריכה	קריאה קודמת	קריאה נוכחית	סה"כ צריכה בקוט"ש	מחיר לקוט"ש בא"ג	סה"כ לתשלום
פרטי חשבון עבור תאריכים:		01/05/20	31/05/20			
767		29,477.59	29,844.10	366.51	44.84	164.34 ₪

סה"כ לדייר:

שיא ביקוש	סה"כ
	366.51
	164.34 ₪

תשלום קבוע	תשלום עבור גודל חיבור בKVA (0x0)	סה"כ לתשלום	לא כולל מע"מ
19.97 ₪	0.00 ₪	184.31 ₪	

התפלגות חיוב בש"ח לפי תעו"ז

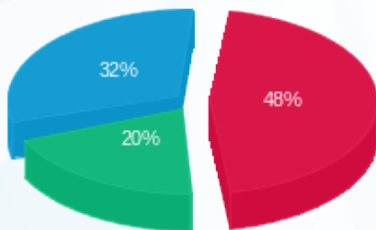

פסגה (79.54 ₪) ■  
 גבע (32.72 ₪) ■  
 שפל (52.08 ₪) ■

הסטוריית צריכה בקוט"ש

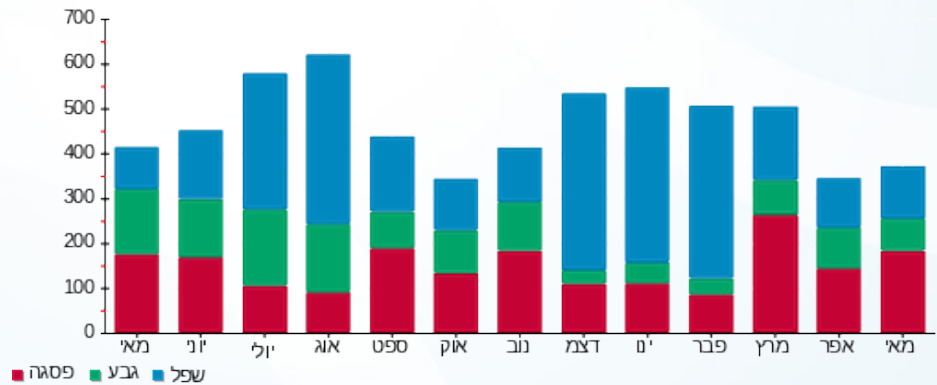

08/06/20 תאריך הפקה:  
 31/05/20 תאריך קריאה נוכחית:  
 01/05/20 תאריך קריאה קודמת:

שם דייר: ד - בר בן ארוש  
 שם אתר: עין המפרץ

לקוח/ה נכבד/ה, אנו מתכבדים להגיש את חישוב צריכת החשמל לתקופה 01/05/20 - 31/05/20:

בן ארוש - 9 - 19051988(0x0)

סוג תעריף	סוג צריכה	קריאה קודמת	קריאה נוכחית	סה"כ צריכה בקוט"ש	מחיר לקוט"ש בא"ג	סה"כ לתשלום
פרטי חשבון עבור תאריכים:		01/05/20	31/05/20			
767		4,536.10	4,993.05	456.95	44.84	204.90 ₪

סה"כ לדייר:

שיא ביקוש	סה"כ
	456.95
	204.90 ₪

תשלום קבוע	תשלום עבור גודל חיבור בKVA (0x0)	סה"כ לתשלום	לא כולל מע"מ
19.97 ₪	0.00 ₪	224.87 ₪	

התפלגות חיוב בש"ח לפי תעו"ז

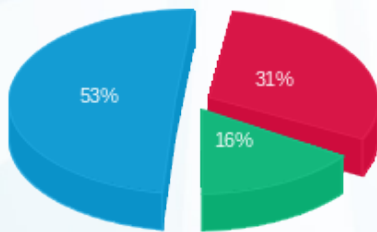

פסגה (64.41 ₪) ■  
 גבע (32.60 ₪) ■  
 שפל (107.89 ₪) ■

הסטוריית צריכה בקוט"ש

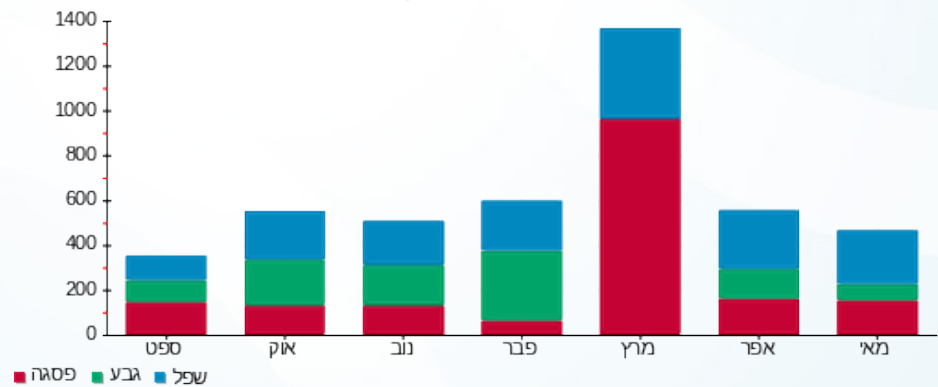

08/06/20 תאריך הפקה:  
 31/05/20 תאריך קריאה נוכחית:  
 01/05/20 תאריך קריאה קודמת:

שם דייר: ד - בר זיו לביא  
 שם אתר: עין המפרץ

לקוח/ה נכבד/ה, אנו מתכבדים להגיש את חישוב צריכת החשמל לתקופה 01/05/20 - 31/05/20:

בר זיו לביא - 1 - 15091212(0x0)

סוג תעריף	סוג צריכה	קריאה קודמת	קריאה נוכחית	סה"כ צריכה בקוט"ש	מחיר לקוט"ש בא"ג	סה"כ לתשלום
פרטי חשבון עבור תאריכים:		01/05/20	31/05/20			
767		32,887.55	33,576.65	689.10	44.84	308.99 ₪

סה"כ לדייר:

שיא ביקוש	סה"כ
	689.10
	308.99 ₪

19.97 ₪	תשלום קבוע	
0.00 ₪	תשלום עבור גודל חיבור בKVA (0x0)	
328.96 ₪	סה"כ לתשלום	לא כולל מע"מ

התפלגות חיוב בש"ח לפי תעו"ז

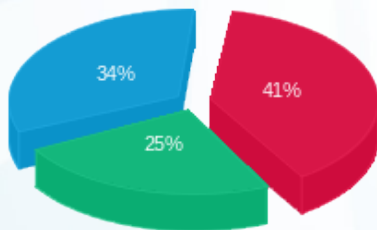

פסגה (126.11 ₪)  
 גבע (78.65 ₪)  
 שפל (104.23 ₪)

הסטוריית צריכה בקוט"ש

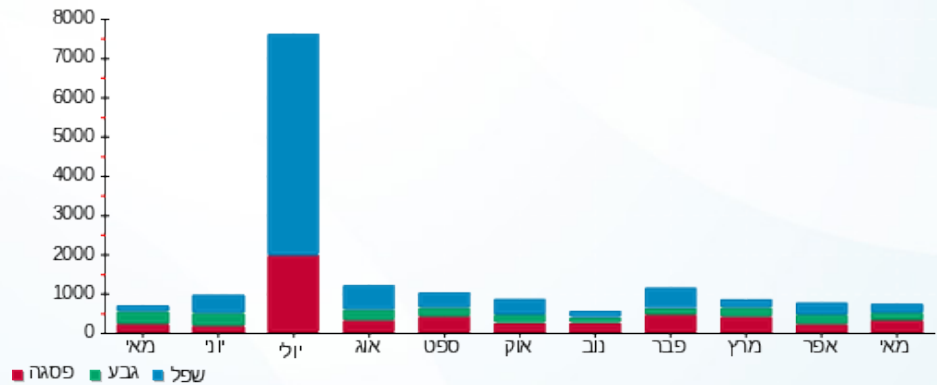

08/06/20 תאריך הפקה:  
 31/05/20 תאריך קריאה נוכחית:  
 01/05/20 תאריך קריאה קודמת:

שם דייר: ד - בר-אילן מירב ונועם  
 שם אתר: עין המפרץ

לקוח/ה נכבד/ה, אנו מתכבדים להגיש את חישוב צריכת החשמל לתקופה 01/05/20 - 31/05/20:

ד - בר-אילן מירב ונועם - 1 - 81025492(0x0)

סוג תעריף	סוג צריכה	קריאה קודמת	קריאה נוכחית	סה"כ צריכה בקוט"ש	מחיר לקוט"ש בא"ג	סה"כ לתשלום
פרטי חשבון עבור תאריכים:		01/05/20	31/05/20			
767		61,205.74	61,866.29	660.55	44.84	296.19 ₪

סה"כ לדייר:

שיא ביקוש	סה"כ
3.81	660.55
	296.19 ₪

תשלום קבוע	תשלום עבור גודל חיבור בKVA (0x0)	סה"כ לתשלום	לא כולל מע"מ
19.97 ₪	0.00 ₪	316.16 ₪	

התפלגות חיוב בש"ח לפי תעו"ז

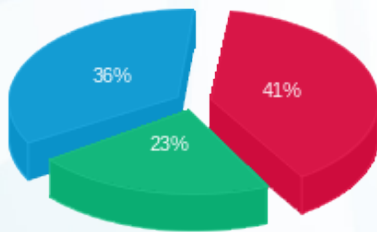

פסגה (121.12 ₪) ■  
 גבע (68.57 ₪) ■  
 שפל (106.50 ₪) ■

הסטוריית צריכה בקוט"ש

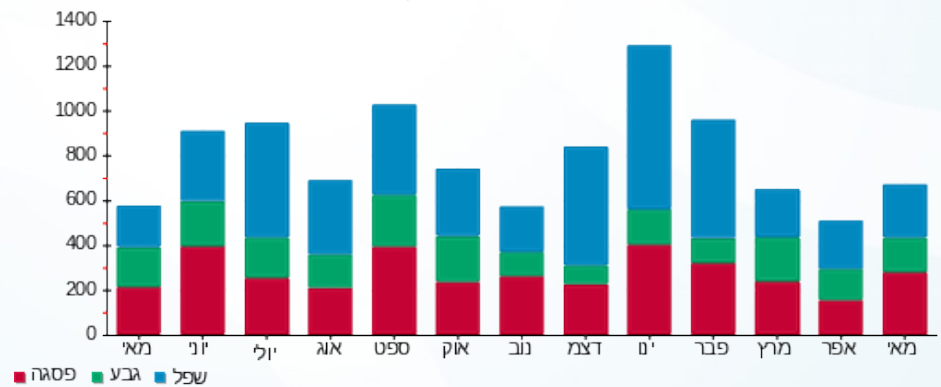

08/06/20 תאריך הפקדה:  
 31/05/20 תאריך קריאה נוכחית:  
 01/05/20 תאריך קריאה קודמת:

שם דייר: ד - בר-זיו יעל ורמי  
 שם אתר: עין המפרץ

לקוח/ה נכבד/ה, אנו מתכבדים להגיש את חישוב צריכת החשמל לתקופה 01/05/20 - 31/05/20:

ד - בר-זיו יעל ורמי - 1 - 81024482(0x0)

סוג תעריף	סוג צריכה	קריאה קודמת	קריאה נוכחית	סה"כ צריכה בקוט"ש	מחיר לקוט"ש בא"ג	סה"כ לתשלום
פרטי חשבון עבור תאריכים:		01/05/20	31/05/20			
767		26,474.71	26,759.06	284.35	44.84	127.50 ₪

סה"כ לדייר:

שיא ביקוש	סה"כ
4.62	284.35
	127.50 ₪

19.97 ₪	תשלום קבוע	
0.00 ₪	תשלום עבור גודל חיבור ב-KVA (0x0)	
147.47 ₪	סה"כ לתשלום	לא כולל מע"מ

התפלגות חיוב בש"ח לפי תעו"ז

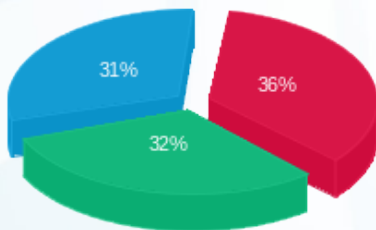

פסגה (46.37 ₪) ■  
 גבע (41.16 ₪) ■  
 שפל (39.98 ₪) ■

הסטוריית צריכה בקוט"ש

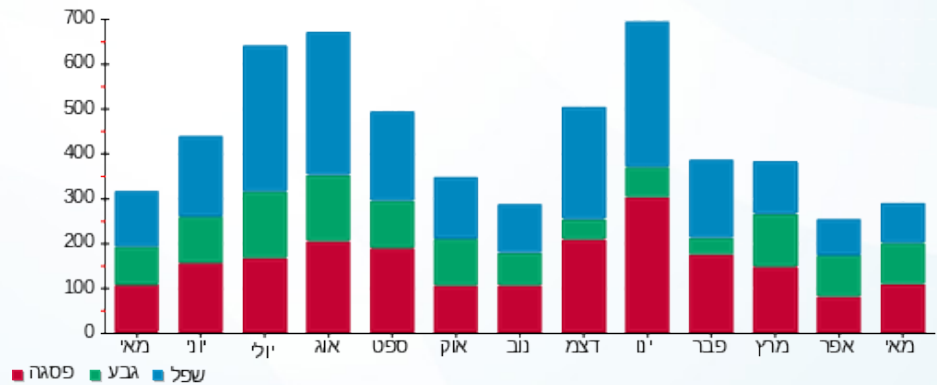

08/06/20 תאריך הפקה:  
 31/05/20 תאריך קריאה נוכחית:  
 01/05/20 תאריך קריאה קודמת:

שם דייר: ד - בר-זיו תרצה  
 שם אתר: עין המפרץ

לקוח/ה נכבד/ה, אנו מתכבדים להגיש את חישוב צריכת החשמל לתקופה 01/05/20 - 31/05/20:

ד - בר-זיו תרצה - 1 - 81025639(0x0)

סוג תעריף	סוג צריכה	קריאה קודמת	קריאה נוכחית	סה"כ צריכה בקוט"ש	מחיר לקוט"ש בא"ג	סה"כ לתשלום
פרטי חשבון עבור תאריכים:		01/05/20	31/05/20			
767		33,183.12	33,614.08	430.96	44.84	193.24 ₪

סה"כ לדייר:

שיא ביקוש	סה"כ
	430.96
	193.24 ₪

19.97 ₪	תשלום קבוע	
0.00 ₪	תשלום עבור גודל חיבור בKVA (0x0)	
213.21 ₪	סה"כ לתשלום	לא כולל מע"מ

התפלגות חיוב בש"ח לפי תעו"ז

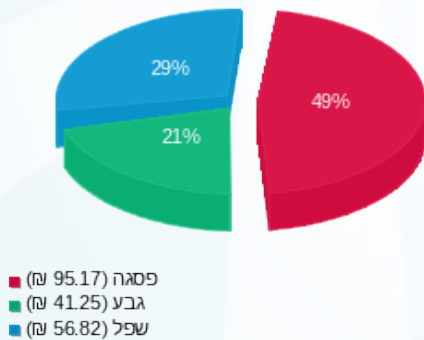

הסטוריית צריכה בקוט"ש

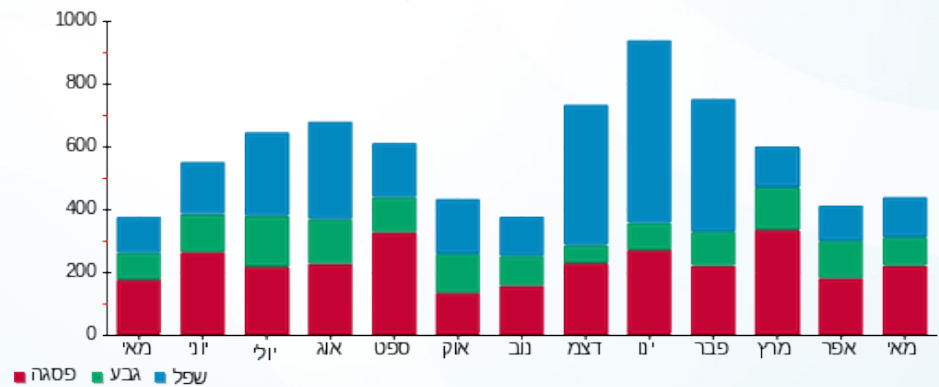

08/06/20 תאריך הפקדה:  
 31/05/20 תאריך קריאה נוכחית:  
 01/05/20 תאריך קריאה קודמת:

שם דייר: ד - ברנשטיין גינה  
 שם אתר: עין המפרץ

לקוח/ה נכבד/ה, אנו מתכבדים להגיש את חישוב צריכת החשמל לתקופה 01/05/20 - 31/05/20:

ד - ברנשטיין גינה - 1 - 81025567(0x0)

סוג תעריף	סוג צריכה	קריאה קודמת	קריאה נוכחית	סה"כ צריכה בקוט"ש	מחיר לקוט"ש בא"ג	סה"כ לתשלום
פרטי חשבון עבור תאריכים:		01/05/20	31/05/20			
767		57,581.05	58,107.28	526.23	44.84	235.96 ₪

סה"כ לדייר:

סה"כ	שיא ביקוש
526.23	5.38
235.96 ₪	

19.97 ₪	תשלום קבוע	
0.00 ₪	תשלום עבור גודל חיבור בKVA (0x0)	
255.93 ₪	סה"כ לתשלום	לא כולל מע"מ

התפלגות חיוב בש"ח לפי תעו"ז

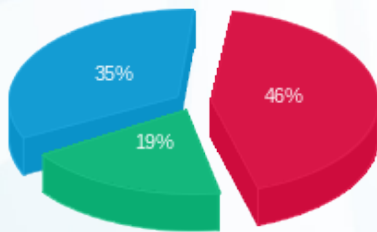

פסגה (107.65 ₪) 46%  
 גבע (45.82 ₪) 19%  
 שפל (82.49 ₪) 35%

הסטוריית צריכה בקוט"ש

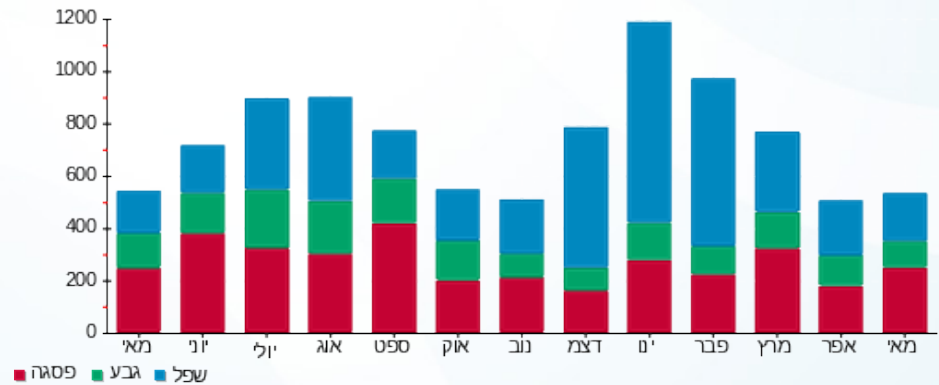

08/06/20 תאריך הפקה:  
 31/05/20 תאריך קריאה נוכחית:  
 01/05/20 תאריך קריאה קודמת:

שם דייר: ד - ג'אנו עפרי  
 שם אתר: עין המפרץ

לקוח/ה נכבד/ה, אנו מתכבדים להגיש את חישוב צריכת החשמל לתקופה 01/05/20 - 31/05/20:

ד - ג'אנו עפרי - 1 - 81025629(0x0)

סוג תעריף	סוג צריכה	קריאה קודמת	קריאה נוכחית	סה"כ צריכה בקוט"ש	מחיר לקוט"ש בא"ג	סה"כ לתשלום
פרטי חשבון עבור תאריכים:		01/05/20	31/05/20			
767		18,043.81	18,172.72	128.91	44.84	57.80 ₪

סה"כ לדייר:

שיא ביקוש	סה"כ
	128.91
	57.80 ₪

19.97 ₪	תשלום קבוע	
0.00 ₪	תשלום עבור גודל חיבור בKVA (0x0)	
77.77 ₪	סה"כ לתשלום	לא כולל מע"מ

התפלגות חיוב בש"ח לפי תעו"ז

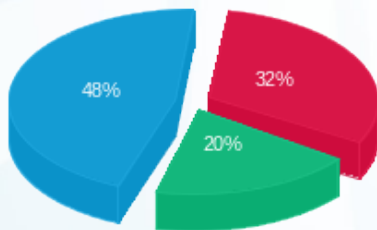

פסגה (18.72 ₪) ■  
 גבע (11.28 ₪) ■  
 שפל (27.81 ₪) ■

הסטוריית צריכה בקוט"ש

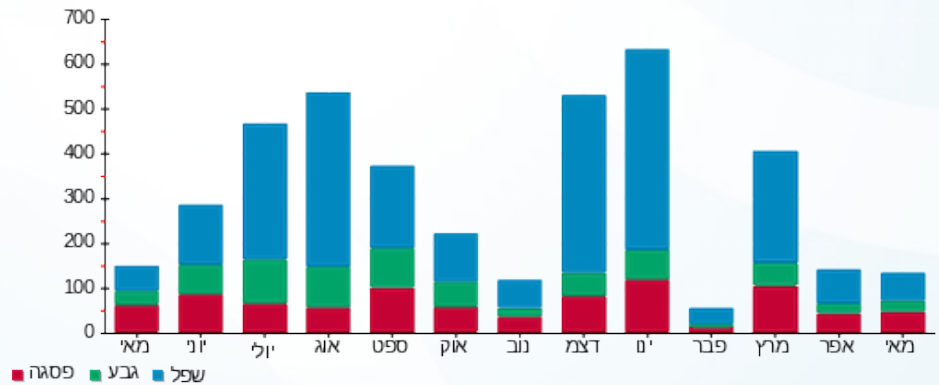

08/06/20 תאריך הפקה:  
 31/05/20 תאריך קריאה נוכחית:  
 01/05/20 תאריך קריאה קודמת:

שם דייר: ד - גולדברג בת שבע  
 שם אתר: עין המפרץ

לקוח/ה נכבד/ה, אנו מתכבדים להגיש את חישוב צריכת החשמל לתקופה 01/05/20 - 31/05/20:

גולדברג בת שבע - 1 - 70012922(0x0)

סוג תעריף	סוג צריכה	קריאה קודמת	קריאה נוכחית	סה"כ צריכה בקוט"ש	מחיר לקוט"ש בא"ג	סה"כ לתשלום
פרטי חשבון עבור תאריכים:		01/05/20	31/05/20			
767		90,288.05	90,863.15	575.10	44.84	257.88 ₪

סה"כ לדייר:

שיא ביקוש	סה"כ
	575.10
	257.88 ₪

19.97 ₪	תשלום קבוע	
0.00 ₪	תשלום עבור גודל חיבור בKVA (0x0)	
277.85 ₪	סה"כ לתשלום	לא כולל מע"מ

התפלגות חיוב בש"ח לפי תעו"ז

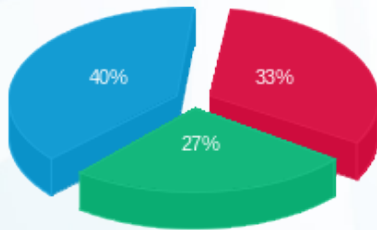

פסגה (84.59 ₪) ■  
 גבע (69.92 ₪) ■  
 שפל (103.37 ₪) ■

הסטוריית צריכה בקוט"ש

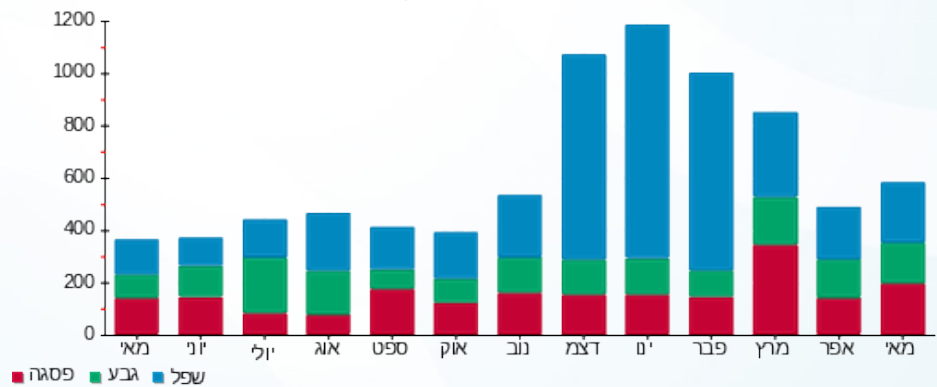

08/06/20 תאריך הפקה:  
 31/05/20 תאריך קריאה נוכחית:  
 01/05/20 תאריך קריאה קודמת:

שם דייר: ד - גורן טובה ואיתן  
 שם אתר: עין המפרץ

לקוח/ה נכבד/ה, אנו מתכבדים להגיש את חישוב צריכת החשמל לתקופה 01/05/20 - 31/05/20:

ד - גורן טובה ואיתן - 1 - 81026425(0x0)

סוג תעריף	סוג צריכה	קריאה קודמת	קריאה נוכחית	סה"כ צריכה בקוט"ש	מחיר לקוט"ש בא"ג	סה"כ לתשלום
		01/05/20	31/05/20			
767		52,507.11	53,304.13	797.02	44.84	357.38 ₪

סה"כ לדייר:

שיא ביקוש	סה"כ
3.45	797.02
	357.38 ₪

תשלום קבוע	תשלום עבור גודל חיבור בKVA (0x0)	סה"כ לתשלום	לא כולל מע"מ
19.97 ₪	0.00 ₪	377.35 ₪	

התפלגות חיוב בש"ח לפי תעו"ז

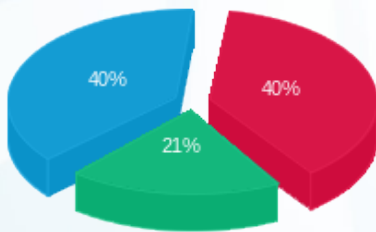

פסגה (141.77 ₪) 40%  
 גבע (73.61 ₪) 21%  
 שפל (142.01 ₪) 40%

הסטוריית צריכה בקוט"ש

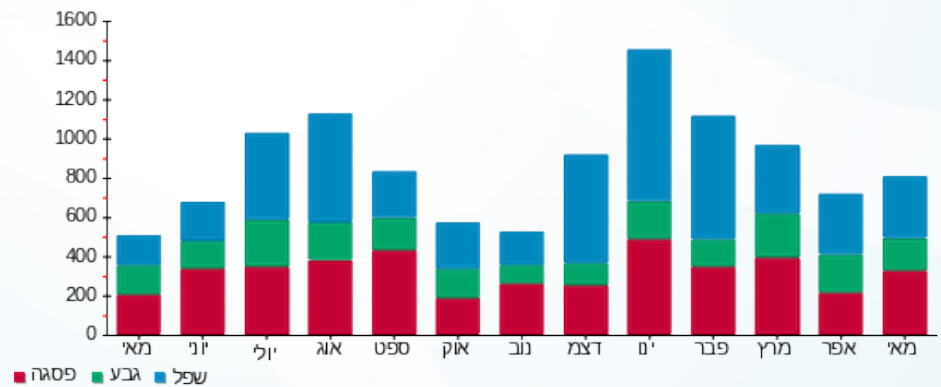



08/06/20

תאריך הפקה:

שם דייר: ד - גזית רחל

31/05/20

תאריך קריאה נוכחית:

שם אתר: עין המפרץ

01/05/20

תאריך קריאה קודמת:

לקוח/ה נכבד/ה, אנו מתכבדים להגיש את חישוב צריכת החשמל לתקופה 01/05/20 - 31/05/20:

ד - גזית רחל 1 - (0x0)70062080

סוג תעריף	סוג צריכה	קריאה קודמת	קריאה נוכחית	סה"כ צריכה בקוט"ש	מחיר לקוט"ש בא"ג	סה"כ לתשלום
פרטי חשבון עבור תאריכים:		01/05/20	31/05/20			
767		46,321.02	46,597.73	276.72	44.84	124.08 ₪

סה"כ לדייר:

שיא ביקוש	סה"כ
3.01	276.72
	124.08 ₪

19.97 ₪	תשלום קבוע	
0.00 ₪	תשלום עבור גודל חיבור בKVA (0x0)	
144.05 ₪	סה"כ לתשלום	לא כולל מע"מ

התפלגות חיוב בש"ח לפי תעו"ז

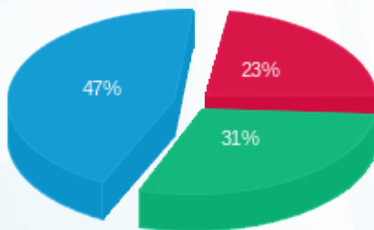

פסגה (28.52 ₪) ■  
 גבע (37.85 ₪) ■  
 שפל (57.71 ₪) ■

הסטוריית צריכה בקוט"ש

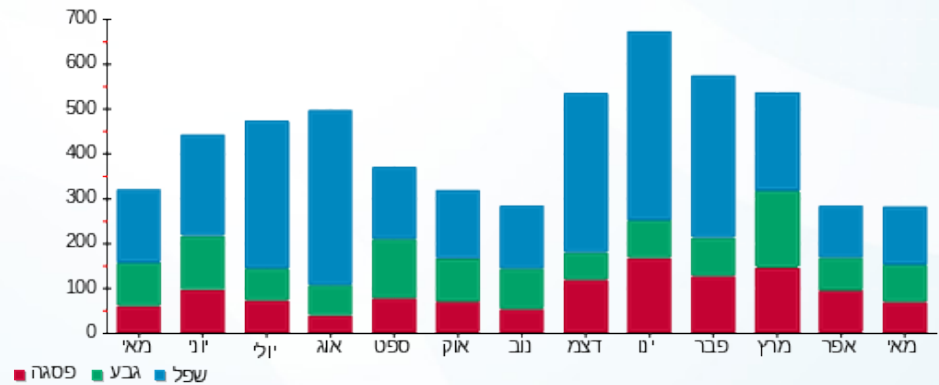

08/06/20 תאריך הפקדה:  
 31/05/20 תאריך קריאה נוכחית:  
 01/05/20 תאריך קריאה קודמת:

שם דייר: ד - גיא מורן  
 שם אתר: עין המפרץ

לקוח/ה נכבד/ה, אנו מתכבדים להגיש את חישוב צריכת החשמל לתקופה 01/05/20 - 31/05/20:

ד - גיא מורן - 1 - 17313214(0x0)

סה"כ לתשלום	מחיר לקוט"ש בא"ג	סה"כ צריכה בקוט"ש	קריאה נוכחית	קריאה קודמת	סוג צריכה	סוג תעריף
			31/05/20	01/05/20		פרטי חשבון עבור תאריכים:
₪ 0.00	44.84	0.00	176.40	176.40		767

סה"כ לדייר:

שיא ביקוש	סה"כ
3.78	0.00
	₪ 0.00

₪ 19.97	תשלום קבוע	
₪ 0.00	תשלום עבור גודל חיבור בKVA (0x0)	
₪ 19.97	סה"כ לתשלום	לא כולל מע"מ

התפלגות חיוב בש"ח לפי תעו"ז

פסגה (₪ 0.00)  
 גבע (₪ 0.00)  
 שפל (₪ 0.00)

הסטוריית צריכה בקוט"ש

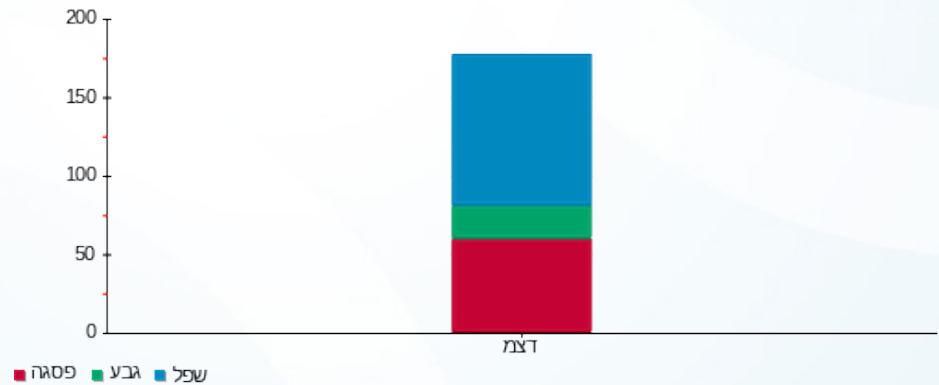

08/06/20 תאריך הפקדה:  
 31/05/20 תאריך קריאה נוכחית:  
 01/05/20 תאריך קריאה קודמת:

שם דייר: ד - גיא נועה ומתי  
 שם אתר: עין המפרץ

לקוח/ה נכבד/ה, אנו מתכבדים להגיש את חישוב צריכת החשמל לתקופה 01/05/20 - 31/05/20:

ד - גיא נועה ומתי - 1 - 81026027(0x0)

סוג תעריף	סוג צריכה	קריאה קודמת	קריאה נוכחית	סה"כ צריכה בקוט"ש	מחיר לקוט"ש בא"ג	סה"כ לתשלום
פרטי חשבון עבור תאריכים:		01/05/20	31/05/20			
767		46,140.10	46,649.42	509.32	44.84	228.38 ₪

סה"כ לדייר:

שיא ביקוש	סה"כ
1.94	509.32
	228.38 ₪

19.97 ₪	תשלום קבוע	
0.00 ₪	תשלום עבור גודל חיבור בKVA (0x0)	
248.35 ₪	סה"כ לתשלום	לא כולל מע"מ

התפלגות חיוב בש"ח לפי תעו"ז

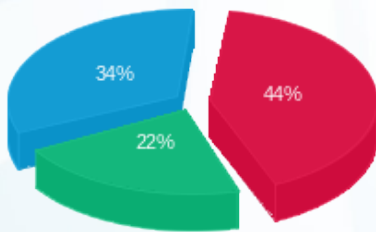

פסגה (100.08 ₪) ■  
 גבע (51.06 ₪) ■  
 שפל (77.23 ₪) ■

הסטוריית צריכה בקוט"ש

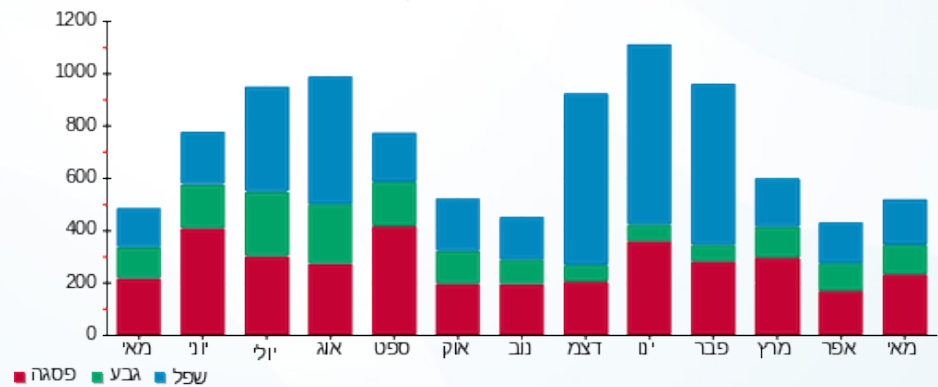

08/06/20 תאריך הפקה:  
 31/05/20 תאריך קריאה נוכחית:  
 01/05/20 תאריך קריאה קודמת:

שם דייר: ד - גיא סתווית 1  
 שם אתר: עין המפרץ

לקוח/ה נכבד/ה, אנו מתכבדים להגיש את חישוב צריכת החשמל לתקופה 01/05/20 - 31/05/20:

ד - גיא סתווית 1 - 1 - 70009277 (0x0)

סוג תעריף	סוג צריכה	קריאה קודמת	קריאה נוכחית	סה"כ צריכה בקוט"ש	מחיר לקוט"ש בא"ג	סה"כ לתשלום
פרטי חשבון עבור תאריכים:		01/05/20	31/05/20			
767		46,025.41	46,863.51	838.10	44.84	375.80 ₪

סה"כ לדייר:

שיא ביקוש	סה"כ
	838.10
	375.80 ₪

19.97 ₪	תשלום קבוע	
0.00 ₪	תשלום עבור גודל חיבור בKVA (0x0)	
395.77 ₪	סה"כ לתשלום	לא כולל מע"מ

התפלגות חיוב בש"ח לפי תעו"ז

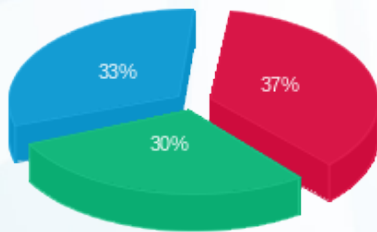

פסגה (140.23 ₪) 37%  
 גבע (113.35 ₪) 30%  
 שפל (122.22 ₪) 33%

הסטוריית צריכה בקוט"ש

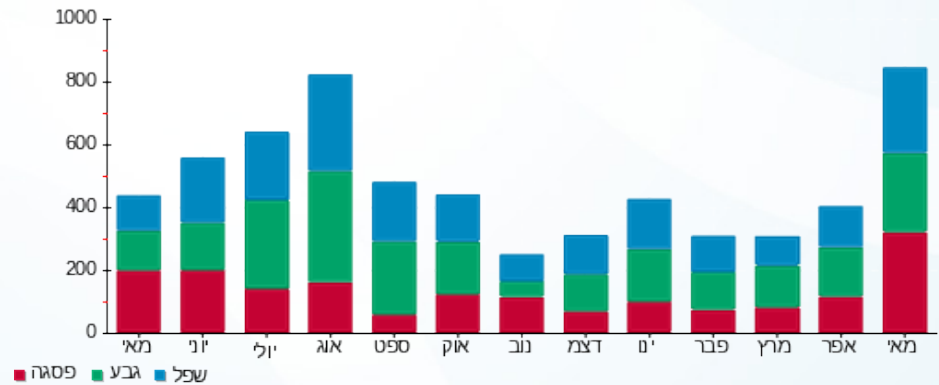

08/06/20 תאריך הפקדה:  
 31/05/20 תאריך קריאה נוכחית:  
 01/05/20 תאריך קריאה קודמת:

שם דייר: ד - גיא סתווית 2  
 שם אתר: עין המפרץ

לקוח/ה נכבד/ה, אנו מתכבדים להגיש את חישוב צריכת החשמל לתקופה 01/05/20 - 31/05/20:

ד - גיא סתווית 2 - 2 - 70009277(0x0)

סוג תעריף	סוג צריכה	קריאה קודמת	קריאה נוכחית	סה"כ צריכה בקוט"ש	מחיר לקוט"ש בא"ג	סה"כ לתשלום
פרטי חשבון עבור תאריכים:		01/05/20	31/05/20			
767		107,423.52	107,423.52	0.00	44.84	0.00 ₪

סה"כ לדייר:

שיא ביקוש	סה"כ
	0.00
	0.00 ₪

19.97 ₪	תשלום קבוע	
0.00 ₪	תשלום עבור גודל חיבור ב KVA (0x0)	
19.97 ₪	סה"כ לתשלום	לא כולל מע"מ

התפלגות חיוב בש"ח לפי תעו"ז

הסטוריית צריכה בקוט"ש

פסגה (0.00 ₪) ■  
 גבע (0.00 ₪) ■  
 שפל (0.00 ₪) ■

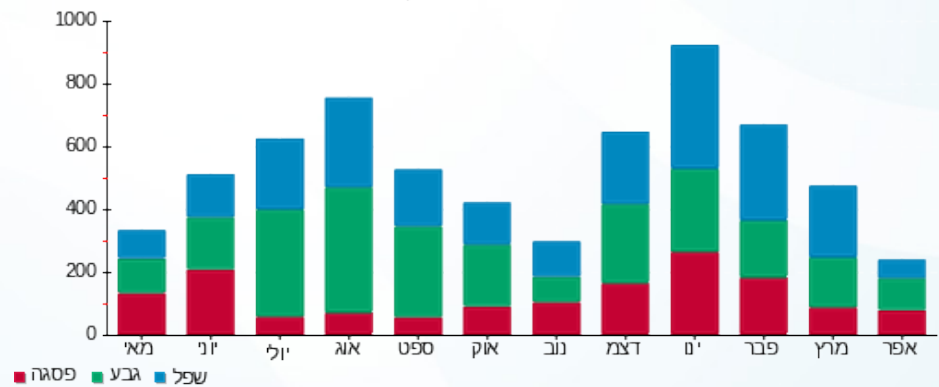

08/06/20 תאריך הפקדה:  
 31/05/20 תאריך קריאה נוכחית:  
 01/05/20 תאריך קריאה קודמת:

שם דייר: ד - גיא צילה ונתיב  
 שם אתר: עין המפרץ

לקוח/ה נכבד/ה, אנו מתכבדים להגיש את חישוב צריכת החשמל לתקופה 01/05/20 - 31/05/20:

ד - גיא צילה ונתיב - 1 - 70044577(0x0)

סוג תעריף	סוג צריכה	קריאה קודמת	קריאה נוכחית	סה"כ צריכה בקוט"ש	מחיר לקוט"ש בא"ג	סה"כ לתשלום
פרטי חשבון עבור תאריכים:		01/05/20	31/05/20			
767		119,510.46	120,455.03	944.57	44.84	423.55 ₪

סה"כ לדייר:

סה"כ	שיא ביקוש
944.57	5.61
423.55 ₪	

19.97 ₪	תשלום קבוע	
0.00 ₪	תשלום עבור גודל חיבור בKVA (0x0)	
443.52 ₪	סה"כ לתשלום	לא כולל מע"מ

התפלגות חיוב בש"ח לפי תעו"ז

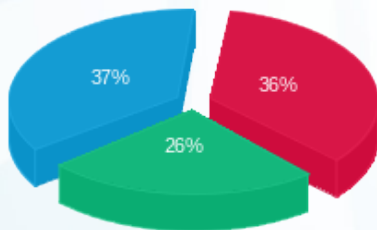

פסגה (153.94 ₪) ■  
 גבע (111.21 ₪) ■  
 שפל (158.40 ₪) ■

הסטוריית צריכה בקוט"ש

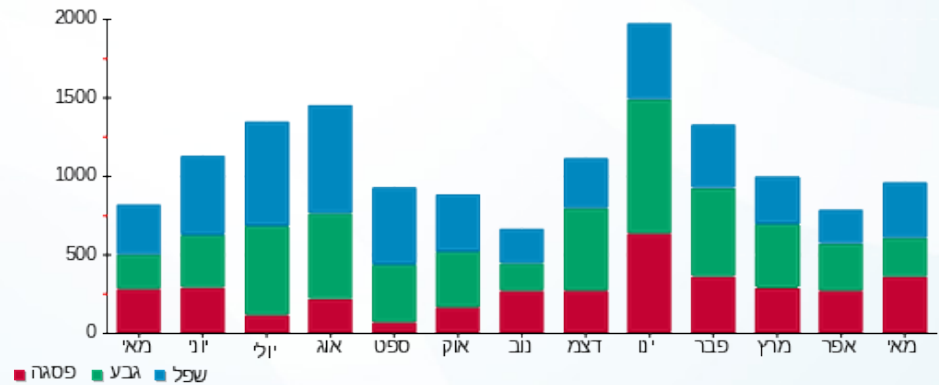



08/06/20

תאריך הפקדה:

שם דייר: ד - גל יפעת ואסף

31/05/20

תאריך קריאה נוכחית:

שם אתר: עין המפרץ

01/05/20

תאריך קריאה קודמת:

לקוח/ה נכבד/ה, אנו מתכבדים להגיש את חישוב צריכת החשמל לתקופה 01/05/20 - 31/05/20:

ד - גל יפעת ואסף - 1 - 70004321(0x0)

סוג תעריף	סוג צריכה	קריאה קודמת	קריאה נוכחית	סה"כ צריכה בקוט"ש	מחיר לקוט"ש בא"ג	סה"כ לתשלום
פרטי חשבון עבור תאריכים:		01/05/20	31/05/20			
767		100,227.03	100,884.13	657.10	44.84	294.65 ₪

סה"כ לדייר:

סה"כ	שיא ביקוש
657.10	7.87
294.65 ₪	

19.97 ₪	תשלום קבוע	
0.00 ₪	תשלום עבור גודל חיבור בKVA (0x0)	
314.62 ₪	סה"כ לתשלום	לא כולל מע"מ

התפלגות חיוב בש"ח לפי תעו"ז

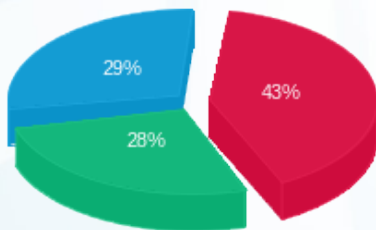

פסגה (126.83 ₪) ■  
 גבע (81.68 ₪) ■  
 שפל (86.13 ₪) ■

הסטוריית צריכה בקוט"ש

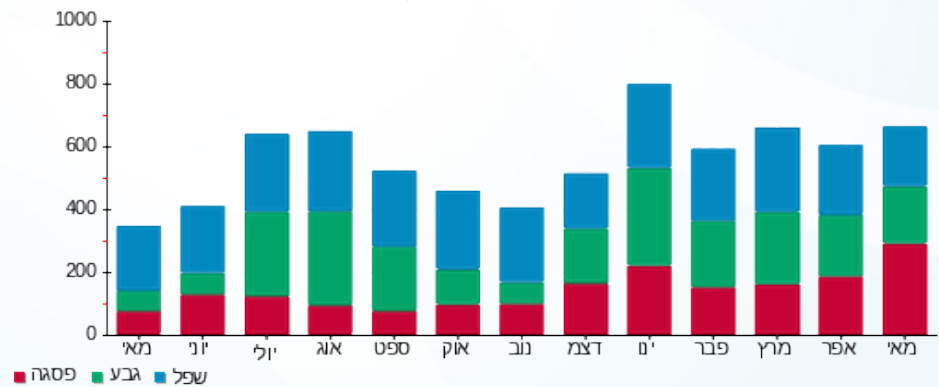



08/06/20

תאריך הפקדה:

שם דייר: ד - גלאון אפרת וגל

31/05/20

תאריך קריאה נוכחית:

שם אתר: עין המפרץ

01/05/20

תאריך קריאה קודמת:

לקוח/ה נכבד/ה, אנו מתכבדים להגיש את חישוב צריכת החשמל לתקופה 01/05/20 - 31/05/20:

ד - גלאון אפרת וגל - 1 - 70008354 (0x0)

סוג תעריף	סוג צריכה	קריאה קודמת	קריאה נוכחית	סה"כ צריכה בקוט"ש	מחיר לקוט"ש בא"ג	סה"כ לתשלום
פרטי חשבון עבור תאריכים:		01/05/20	31/05/20			
767		119,354.10	120,011.83	657.73	44.84	294.93 ₪

סה"כ לדייר:

סה"כ	שיא ביקוש
657.73	4.64
294.93 ₪	

19.97 ₪	תשלום קבוע	
0.00 ₪	תשלום עבור גודל חיבור בKVA (0x0)	
314.90 ₪	סה"כ לתשלום	לא כולל מע"מ

התפלגות חיוב בש"ח לפי תעו"ז

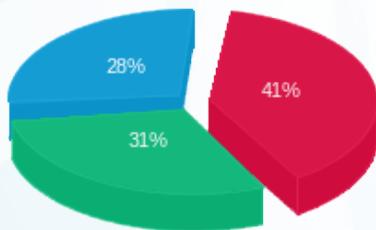

- פסגה (121.40 ₪)
- גבע (91.19 ₪)
- שפל (82.33 ₪)

הסטוריית צריכה בקוט"ש

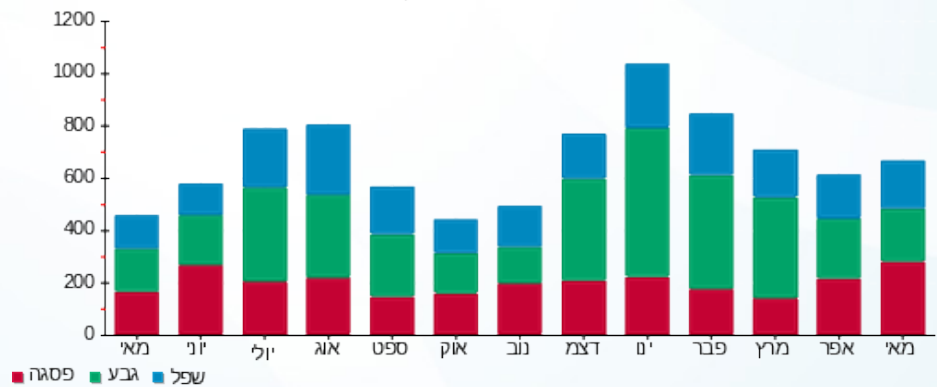

08/06/20 תאריך הפקדה:  
 31/05/20 תאריך קריאה נוכחית:  
 01/05/20 תאריך קריאה קודמת:

שם דייר: ד - גלאון כרמן ושאול  
 שם אתר: עין המפרץ

לקוח/ה נכבד/ה, אנו מתכבדים להגיש את חישוב צריכת החשמל לתקופה 01/05/20 - 31/05/20:

ד - גלאון כרמן ושאול - 1 - 81025507(0x0)

סוג תעריף	סוג צריכה	קריאה קודמת	קריאה נוכחית	סה"כ צריכה בקוט"ש	מחיר לקוט"ש בא"ג	סה"כ לתשלום
פרטי חשבון עבור תאריכים:		01/05/20	31/05/20			
767		30,645.20	31,033.16	387.96	44.84	173.96 ₪

סה"כ לדייר:

שיא ביקוש	סה"כ
4.81	387.96
	173.96 ₪

19.97 ₪	תשלום קבוע	
0.00 ₪	תשלום עבור גודל חיבור בKVA (0x0)	
193.93 ₪	סה"כ לתשלום	לא כולל מע"מ

התפלגות חיוב בש"ח לפי תעו"ז

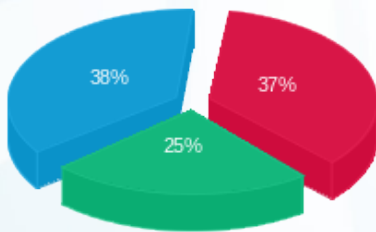

פסגה (64.18 ₪) ■  
 גבע (43.93 ₪) ■  
 שפל (65.86 ₪) ■

הסטוריית צריכה בקוט"ש

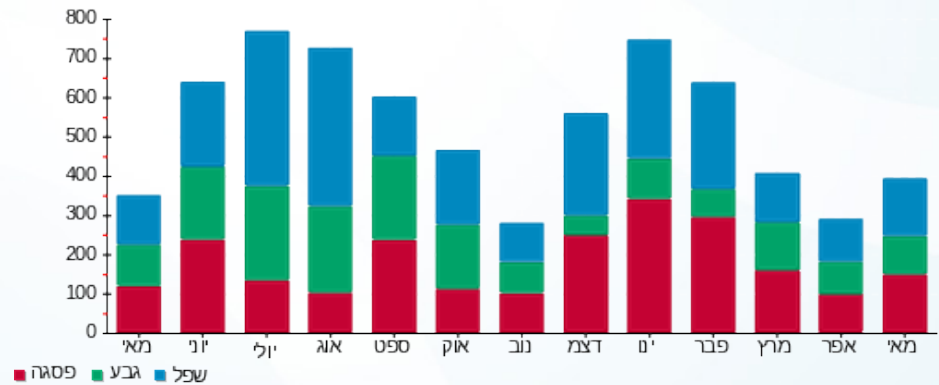

08/06/20

תאריך הפקדה:

שם דייר: ד - גלייזר בת-עמי ופרננדו

31/05/20

תאריך קריאה נוכחית:

שם אתר: עין המפרץ

01/05/20

תאריך קריאה קודמת:

לקוח/ה נכבד/ה, אנו מתכבדים להגיש את חישוב צריכת החשמל לתקופה 01/05/20 - 31/05/20:

ד - גלייזר בת-עמי ופרננדו - 1 - 70000857(0x0)

סוג תעריף	סוג צריכה	קריאה קודמת	קריאה נוכחית	סה"כ צריכה בקוט"ש	מחיר לקוט"ש בא"ג	סה"כ לתשלום
		01/05/20	31/05/20			
פרטי חשבון עבור תאריכים:						
767		117,023.64	117,632.24	608.60	44.84	272.90 ₪

סה"כ לדייר:

שיא ביקוש	סה"כ
5.70	608.60
	272.90 ₪

19.97 ₪	תשלום קבוע	
0.00 ₪	תשלום עבור גודל חיבור בKVA (0x0)	
292.87 ₪	סה"כ לתשלום	לא כולל מע"מ

התפלגות חיוב בש"ח לפי תעו"ז

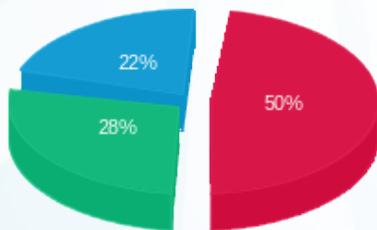

פסגה (137.33 ₪) ■  
 גבע (76.29 ₪) ■  
 שפל (59.28 ₪) ■

הסטוריית צריכה בקוט"ש

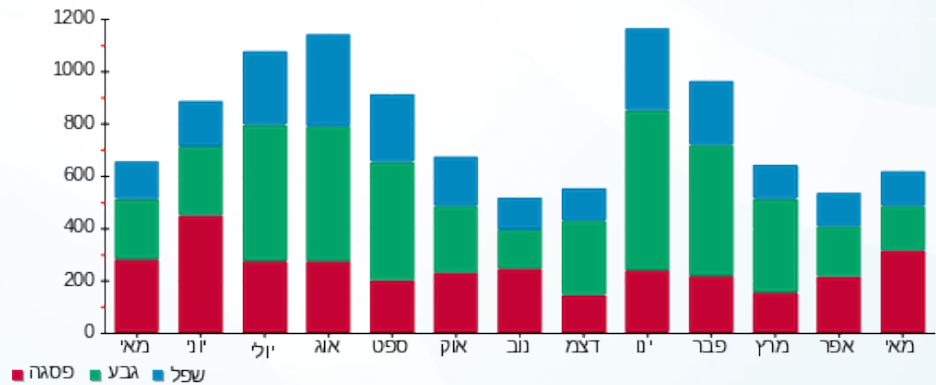

08/06/20 תאריך הפקדה:  
 31/05/20 תאריך קריאה נוכחית:  
 01/05/20 תאריך קריאה קודמת:

שם דייר: ד - גלייזר עופר  
 שם אתר: עין המפרץ

לקוח/ה נכבד/ה, אנו מתכבדים להגיש את חישוב צריכת החשמל לתקופה 01/05/20 - 31/05/20:

ד - גלייזר עופר - 9 - 19051970(0x0)

סוג תעריף	סוג צריכה	קריאה קודמת	קריאה נוכחית	סה"כ צריכה בקוט"ש	מחיר לקוט"ש בא"ג	סה"כ לתשלום
פרטי חשבון עבור תאריכים:		01/05/20	31/05/20			
767		2,815.70	3,121.30	305.60	44.84	137.03 ₪

סה"כ לדייר:

שיא ביקוש	סה"כ
0.32	305.60
	137.03 ₪

19.97 ₪	תשלום קבוע	
0.00 ₪	תשלום עבור גודל חיבור בKVA (0x0)	
157.00 ₪	סה"כ לתשלום	לא כולל מע"מ

התפלגות חיוב בש"ח לפי תעו"ז

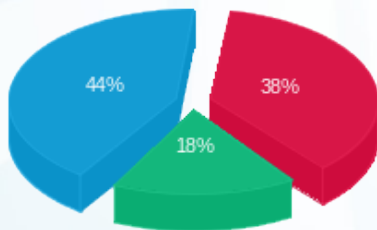

פסגה (₪ 52.53)  
 גבע (₪ 24.26)  
 שפל (₪ 60.24)

הסטוריית צריכה בקוט"ש

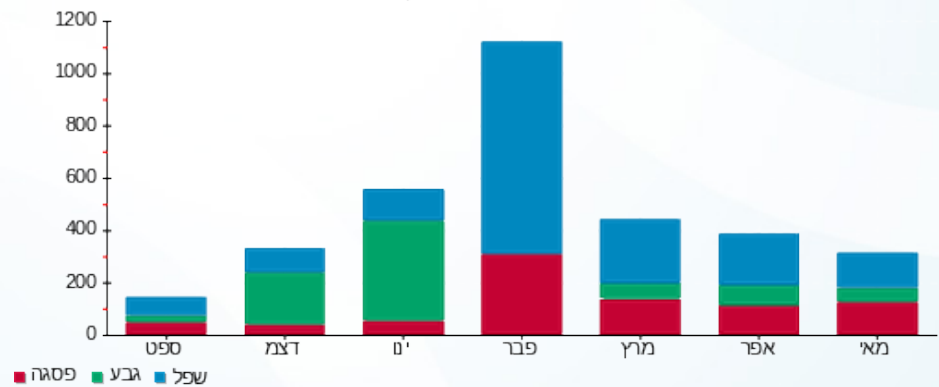



08/06/20

תאריך הפקה:

שם דייר: ד - גלילי סלי ודורון

31/05/20

תאריך קריאה נוכחית:

שם אתר: עין המפרץ

01/05/20

תאריך קריאה קודמת:

לקוח/ה נכבד/ה, אנו מתכבדים להגיש את חישוב צריכת החשמל לתקופה 01/05/20 - 31/05/20:

ד - גלילי סלי ודורון - 1 - 70033666(0x0)

סוג תעריף	סוג צריכה	קריאה קודמת	קריאה נוכחית	סה"כ צריכה בקוט"ש	מחיר לקוט"ש בא"ג	סה"כ לתשלום
פרטי חשבון עבור תאריכים:		01/05/20	31/05/20			
767		144,771.79	145,818.69	1,046.91	44.84	469.43 ₪

סה"כ לדייר:

שיא ביקוש	סה"כ
4.59	1,046.91
	469.43 ₪

19.97 ₪	תשלום קבוע	
0.00 ₪	תשלום עבור גודל חיבור בKVA (0x0)	
489.40 ₪	סה"כ לתשלום	לא כולל מע"מ

התפלגות חיוב בש"ח לפי תעו"ז

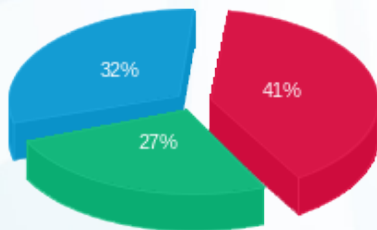

- פסגה (194.36 ₪) 41%
- גבע (125.47 ₪) 27%
- שפל (149.61 ₪) 32%

הסטוריית צריכה בקוט"ש

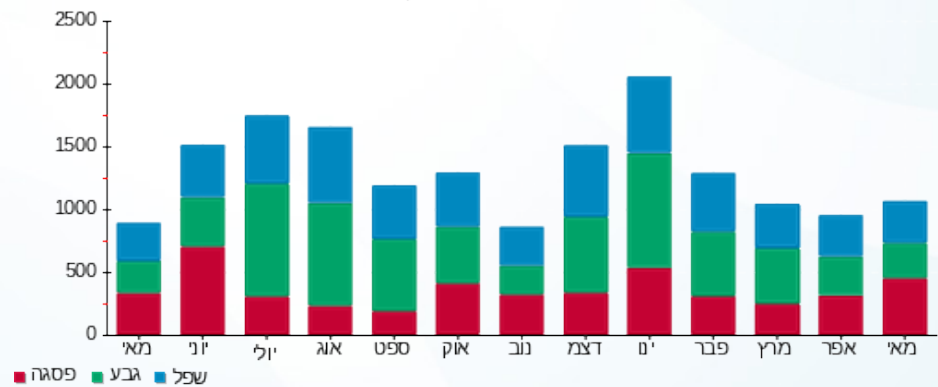

08/06/20 תאריך הפקה:  
 31/05/20 תאריך קריאה נוכחית:  
 01/05/20 תאריך קריאה קודמת:

שם דייר: ד - גלילי רונית וניר  
 שם אתר: עין המפרץ

לקוח/ה נכבד/ה, אנו מתכבדים להגיש את חישוב צריכת החשמל לתקופה 01/05/20 - 31/05/20:

ד - גלילי רונית וניר - 3 - 19093336(0x0)

סוג תעריף	סוג צריכה	קריאה קודמת	קריאה נוכחית	סה"כ צריכה בקוט"ש	מחיר לקוט"ש בא"ג	סה"כ לתשלום
פרטי חשבון עבור תאריכים:		01/05/20	31/05/20			
767		591.15	1,029.25	438.10	44.84	196.44 ₪

סה"כ לדייר:

שיא ביקוש	סה"כ
0.29	438.10
	196.44 ₪

19.97 ₪	תשלום קבוע	
0.00 ₪	תשלום עבור גודל חיבור בKVA (0x0)	
216.41 ₪	סה"כ לתשלום	לא כולל מע"מ

התפלגות חיוב בש"ח לפי תעו"ז

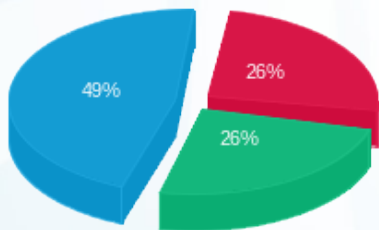

פסגה (50.74 ₪) 49%  
 גבע (50.24 ₪) 26%  
 שפל (95.46 ₪) 26%

הסטוריית צריכה בקוט"ש

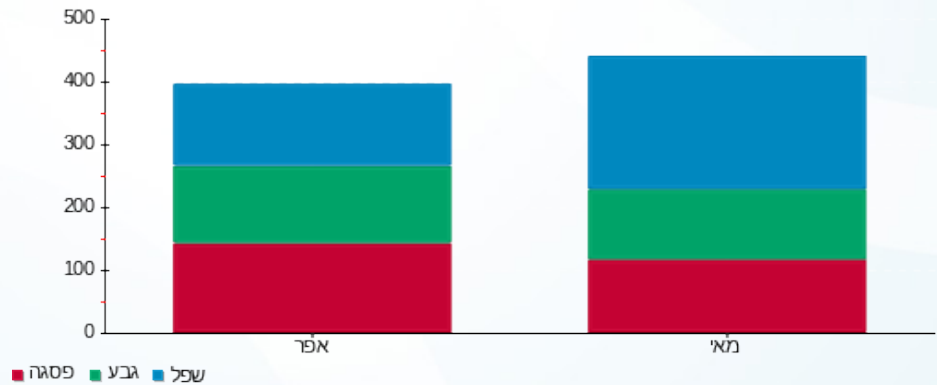

08/06/20 תאריך הפקה:  
 31/05/20 תאריך קריאה נוכחית:  
 01/05/20 תאריך קריאה קודמת:

שם דייר: ד - גרינוולד אברהם  
 שם אתר: עין המפרץ

לקוח/ה נכבד/ה, אנו מתכבדים להגיש את חישוב צריכת החשמל לתקופה 01/05/20 - 31/05/20:

ד - גרינוולד אברהם - 1 - 70017395(0x0)

סוג תעריף	סוג צריכה	קריאה קודמת	קריאה נוכחית	סה"כ צריכה בקוט"ש	מחיר לקוט"ש בא"ג	סה"כ לתשלום
פרטי חשבון עבור תאריכים:		01/05/20	31/05/20			
767		71,050.36	71,164.47	114.11	44.84	51.16 ₪

סה"כ לדייר:

סה"כ	שיא ביקוש
114.11	0.60
51.16 ₪	

19.97 ₪	תשלום קבוע	
0.00 ₪	תשלום עבור גודל חיבור ב KVA (0x0)	
71.13 ₪	סה"כ לתשלום	לא כולל מע"מ

התפלגות חיוב בש"ח לפי תעו"ז

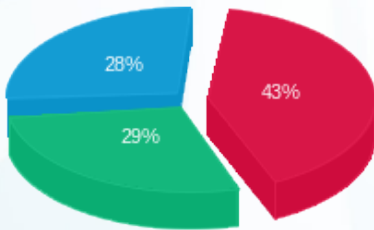

פסגה (22.24 ₪)  
 גבע (14.84 ₪)  
 שפל (14.09 ₪)

הסטוריית צריכה בקוט"ש

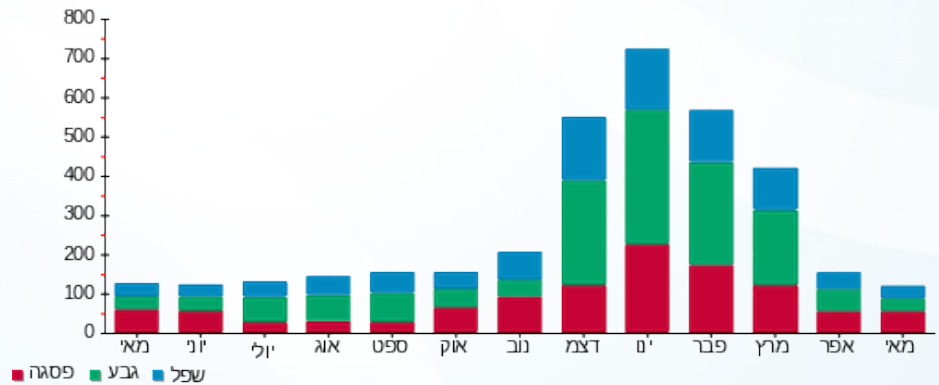

08/06/20 תאריך הפקדה:  
 31/05/20 תאריך קריאה נוכחית:  
 01/05/20 תאריך קריאה קודמת:

שם דייר: ד - דובו אורה  
 שם אתר: עין המפרץ

לקוח/ה נכבד/ה, אנו מתכבדים להגיש את חישוב צריכת החשמל לתקופה 01/05/20 - 31/05/20:

ד - דובו אורה - 1 - 81025380(0x0)

סוג תעריף	סוג צריכה	קריאה קודמת	קריאה נוכחית	סה"כ צריכה בקוט"ש	מחיר לקוט"ש בא"ג	סה"כ לתשלום
			31/05/20	01/05/20	פרטי חשבון עבור תאריכים:	
767		20,915.47	21,132.60	217.12	44.84	97.36 ₪

סה"כ לדייר:

שיא ביקוש	סה"כ
2.77	217.12
	97.36 ₪

19.97 ₪	תשלום קבוע	
0.00 ₪	תשלום עבור גודל חיבור בKVA (0x0)	
117.33 ₪	סה"כ לתשלום	לא כולל מע"מ

התפלגות חיוב בש"ח לפי תעו"ז

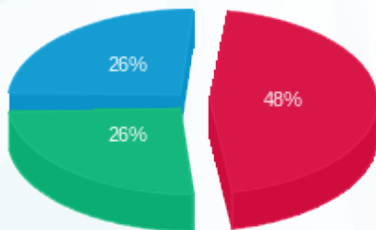

פסגה (47.05 ₪) ■  
 גבע (24.98 ₪) ■  
 שפל (25.33 ₪) ■

הסטוריית צריכה בקוט"ש

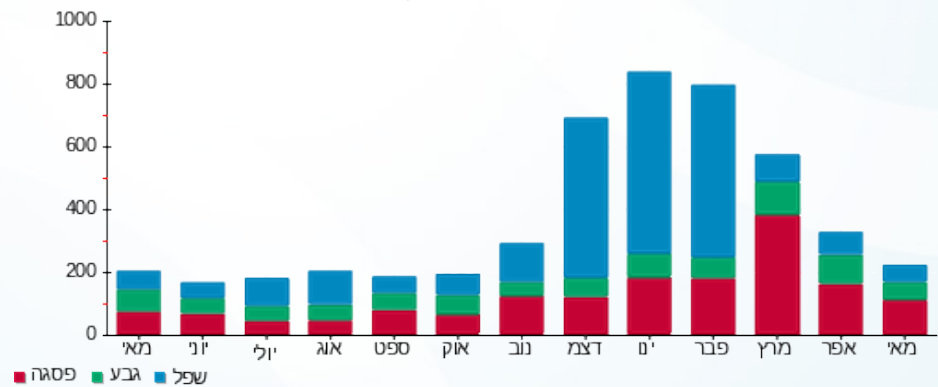

08/06/20 תאריך הפקדה:  
 31/05/20 תאריך קריאה נוכחית:  
 01/05/20 תאריך קריאה קודמת:

שם דייר: ד - דוד אסנת+עמיר  
 שם אתר: עין המפרץ

לקוח/ה נכבד/ה, אנו מתכבדים להגיש את חישוב צריכת החשמל לתקופה 01/05/20 - 31/05/20:

ד - דוד אסנת+עמיר - 1 - 81025246(0x0)

סוג תעריף	סוג צריכה	קריאה קודמת	קריאה נוכחית	סה"כ צריכה בקוט"ש	מחיר לקוט"ש בא"ג	סה"כ לתשלום
פרטי חשבון עבור תאריכים:		01/05/20	31/05/20			
767		65,332.93	65,345.06	12.13	44.84	5.44 ₪

סה"כ לדייר:

סה"כ	שיא ביקוש
12.13	1.34
5.44 ₪	

תשלום קבוע	תשלום עבור גודל חיבור ב KVA (0x0)	סה"כ לתשלום	לא כולל מע"מ
19.97 ₪	0.00 ₪	25.41 ₪	

התפלגות חיוב בש"ח לפי תעו"ז

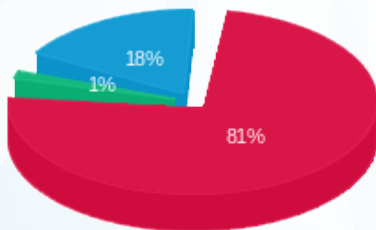

פסגה (4.39 ₪)  
 גבע (0.08 ₪)  
 שפל (0.98 ₪)

הסטוריית צריכה בקוט"ש

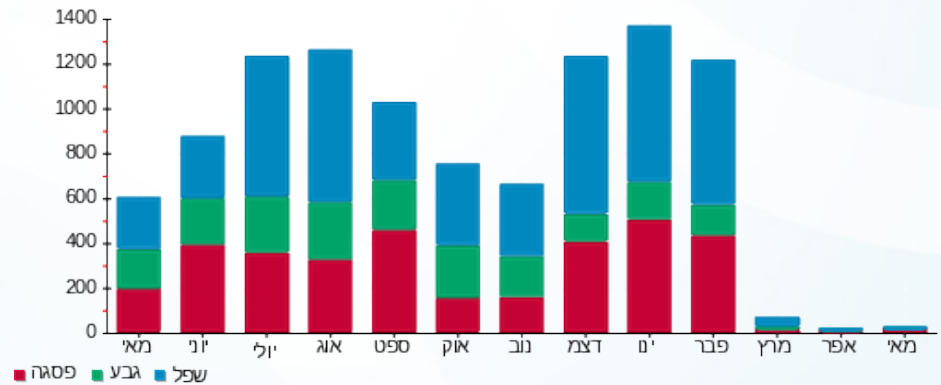

08/06/20 תאריך הפקה:  
 31/05/20 תאריך קריאה נוכחית:  
 01/05/20 תאריך קריאה קודמת:

שם דייר: ד - דודו ביטון  
 שם אתר: עין המפרץ

לקוח/ה נכבד/ה, אנו מתכבדים להגיש את חישוב צריכת החשמל לתקופה 01/05/20 - 31/05/20:

דודו ביטון - 2 - 19093216(0x0)

סה"כ לתשלום	מחיר לקוט"ש בא"ג	סה"כ צריכה בקוט"ש	קריאה נוכחית	קריאה קודמת	סוג צריכה	סוג תעריף
			31/05/20	01/05/20	פרטי חשבון עבור תאריכים:	
₪ 379.30	44.84	845.90	5,850.30	5,004.40		767

סה"כ לדייר:

שיא ביקוש	סה"כ
0.87	845.90
	₪ 379.30

₪ 19.97	<b>תשלום קבוע</b>	
₪ 0.00	<b>תשלום עבור גודל חיבור בKVA (0x0)</b>	
₪ 399.27	<b>סה"כ לתשלום</b>	<b>לא כולל מע"מ</b>

התפלגות חיוב בש"ח לפי תעו"ז

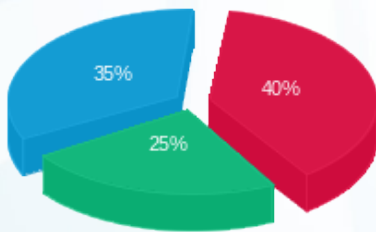

פסגה (₪ 152.68) ■  
 גבע (₪ 93.27) ■  
 שפל (₪ 133.35) ■

הסטוריית צריכה בקוט"ש

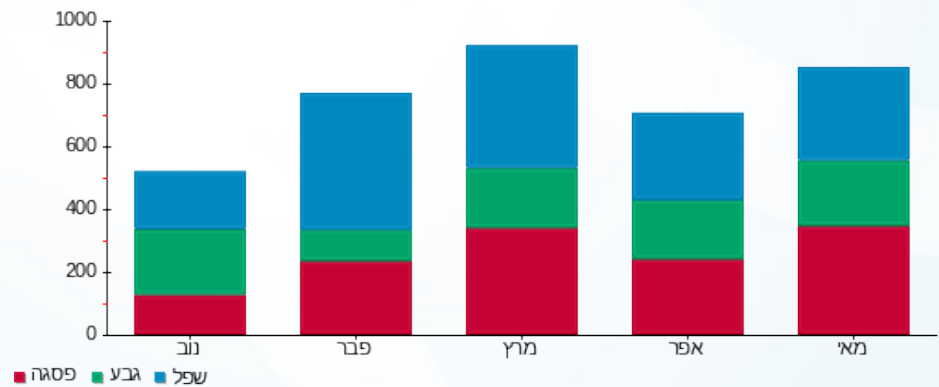



08/06/20

תאריך הפקה:

שם דייר: ד - דורון אסנת ורמי

31/05/20

תאריך קריאה נוכחית:

שם אתר: עין המפרץ

01/05/20

תאריך קריאה קודמת:

לקוח/ה נכבד/ה, אנו מתכבדים להגיש את חישוב צריכת החשמל לתקופה 01/05/20 - 31/05/20:

ד - דורון אסנת ורמי - 1 - 81026152(0x0)

סוג תעריף	סוג צריכה	קריאה קודמת	קריאה נוכחית	סה"כ צריכה בקוט"ש	מחיר לקוט"ש בא"ג	סה"כ לתשלום
פרטי חשבון עבור תאריכים:		01/05/20	31/05/20			
767		39,733.02	40,124.65	391.63	44.84	175.61 ₪

סה"כ לדייר:

סה"כ	שיא ביקוש
391.63	2.43
175.61 ₪	

19.97 ₪	תשלום קבוע	
0.00 ₪	תשלום עבור גודל חיבור בKVA (0x0)	
195.58 ₪	סה"כ לתשלום	לא כולל מע"מ

התפלגות חיוב בש"ח לפי תעו"ז

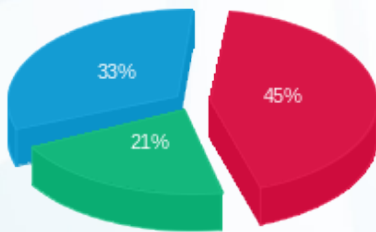

פסגה (79.70 ₪) ■  
 גבע (37.66 ₪) ■  
 שפל (58.26 ₪) ■

הסטוריית צריכה בקוט"ש

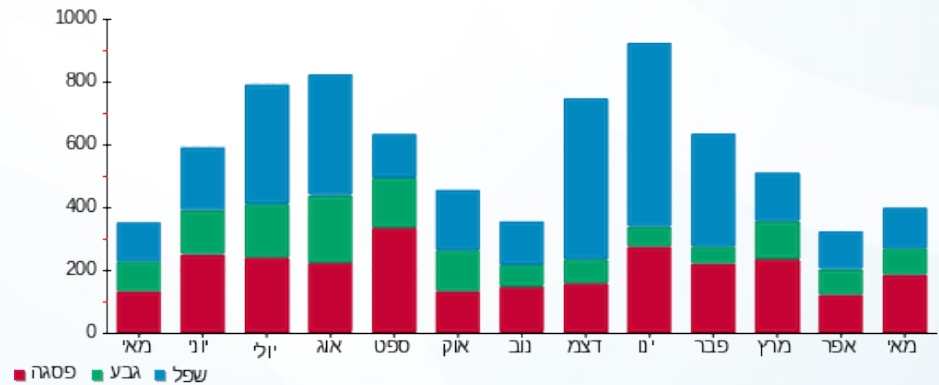



08/06/20

תאריך הפקה:

שם דייר: ד - דפני אילאיל ויוגב

31/05/20

תאריך קריאה נוכחית:

שם אתר: עין המפרץ

01/05/20

תאריך קריאה קודמת:

לקוח/ה נכבד/ה, אנו מתכבדים להגיש את חישוב צריכת החשמל לתקופה 01/05/20 - 31/05/20:

ד - דפני אילאיל ויוגב - 1 - 70013674(0x0)

סוג תעריף	סוג צריכה	קריאה קודמת	קריאה נוכחית	סה"כ צריכה בקוט"ש	מחיר לקוט"ש בא"ג	סה"כ לתשלום
פרטי חשבון עבור תאריכים:		01/05/20	31/05/20			
767		151,461.12	152,490.31	1,029.19	44.84	461.49 ₪

סה"כ לדייר:

שיא ביקוש	סה"כ
8.04	1,029.19
	461.49 ₪

19.97 ₪	תשלום קבוע	
0.00 ₪	תשלום עבור גודל חיבור בKVA (0x0)	
481.46 ₪	סה"כ לתשלום	לא כולל מע"מ

התפלגות חיוב בש"ח לפי תעו"ז

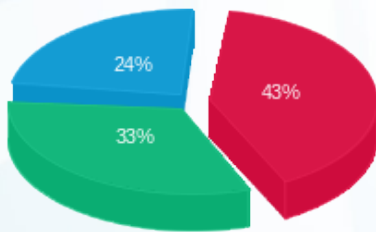

פסגה (197.18 ₪) 43%  
 גבע (153.28 ₪) 33%  
 שפל (111.02 ₪) 24%

הסטוריית צריכה בקוט"ש

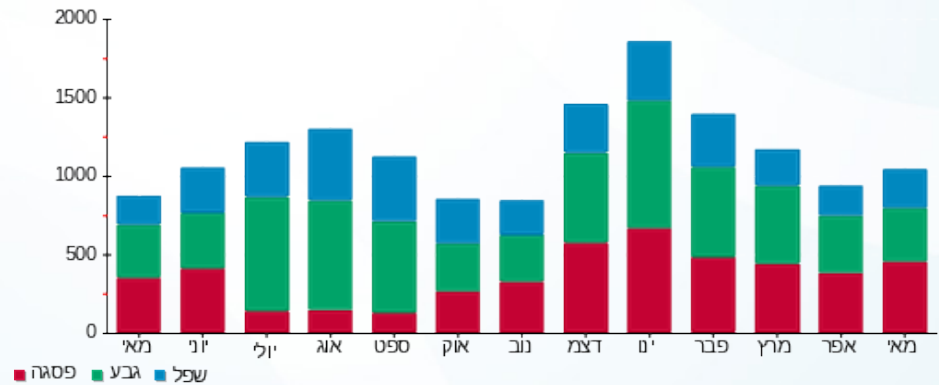



08/06/20

תאריך הפקה:

שם דייר: ד - דפני אסתר ויגאל

31/05/20

תאריך קריאה נוכחית:

שם אתר: עין המפרץ

01/05/20

תאריך קריאה קודמת:

לקוח/ה נכבד/ה, אנו מתכבדים להגיש את חישוב צריכת החשמל לתקופה 01/05/20 - 31/05/20:

ד - דפני אסתר ויגאל - 1 - 81025266(0x0)

סוג תעריף	סוג צריכה	קריאה קודמת	קריאה נוכחית	סה"כ צריכה בקוט"ש	מחיר לקוט"ש בא"ג	סה"כ לתשלום
פרטי חשבון עבור תאריכים:		01/05/20	31/05/20			
767		57,842.63	58,465.20	622.57	44.84	279.16 ₪

סה"כ לדייר:

שיא ביקוש	סה"כ
2.93	622.57
	279.16 ₪

19.97 ₪	תשלום קבוע	
0.00 ₪	תשלום עבור גודל חיבור בKVA (0x0)	
299.13 ₪	סה"כ לתשלום	לא כולל מע"מ

התפלגות חיוב בש"ח לפי תעו"ז

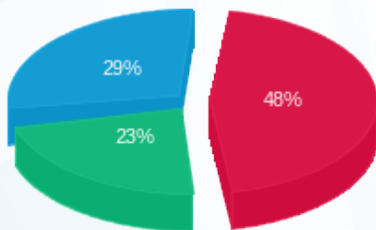

- פסגה (134.73 ₪)
- גבע (63.32 ₪)
- שפל (81.11 ₪)

הסטוריית צריכה בקוט"ש

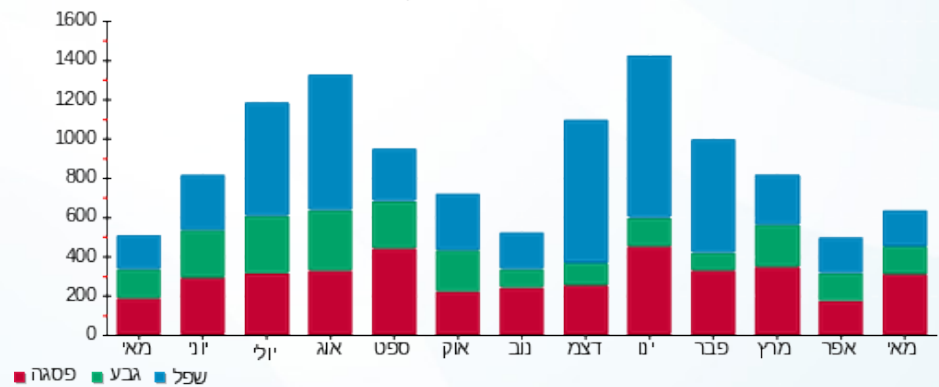

08/06/20 תאריך הפקה:  
 31/05/20 תאריך קריאה נוכחית:  
 01/05/20 תאריך קריאה קודמת:

שם דייר: ד - דקל גל  
 שם אתר: עין המפרץ

לקוח/ה נכבד/ה, אנו מתכבדים להגיש את חישוב צריכת החשמל לתקופה 01/05/20 - 31/05/20:

ד - דקל גל - 1 - 17313442(0x0)

סוג תעריף	סוג צריכה	קריאה קודמת	קריאה נוכחית	סה"כ צריכה בקוט"ש	מחיר לקוט"ש בא"ג	סה"כ לתשלום
פרטי חשבון עבור תאריכים:		01/05/20	31/05/20			
767		4,484.20	5,085.60	601.40	44.84	269.67 ₪

סה"כ לדייר:

שיא ביקוש	סה"כ
8.80	601.40
	269.67 ₪

19.97 ₪	תשלום קבוע	
0.00 ₪	תשלום עבור גודל חיבור בKVA (0x0)	
289.64 ₪	סה"כ לתשלום	לא כולל מע"מ

התפלגות חיוב בש"ח לפי תעו"ז

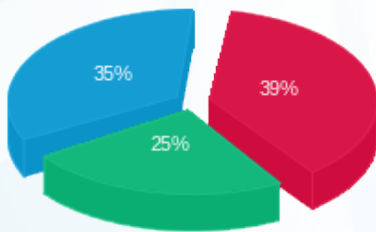

פסגה (106.23 ₪) ■  
 גבע (68.07 ₪) ■  
 שפל (95.37 ₪) ■

הסטוריית צריכה בקוט"ש

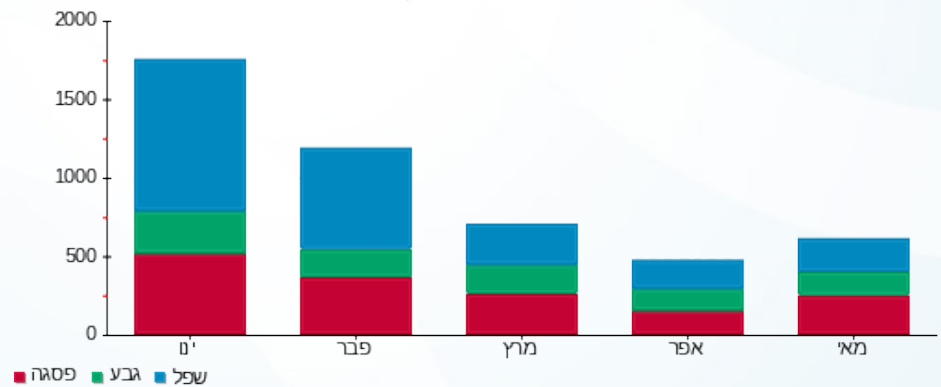

08/06/20 תאריך הפקה:  
 31/05/20 תאריך קריאה נוכחית:  
 01/05/20 תאריך קריאה קודמת:

שם דייר: ד - דקל זאב  
 שם אתר: עין המפרץ

לקוח/ה נכבד/ה, אנו מתכבדים להגיש את חישוב צריכת החשמל לתקופה 01/05/20 - 31/05/20:

ד - דקל זאב - 1 - 70061272(0x0)

סוג תעריף	סוג צריכה	קריאה קודמת	קריאה נוכחית	סה"כ צריכה בקוט"ש	מחיר לקוט"ש בא"ג	סה"כ לתשלום
פרטי חשבון עבור תאריכים:		01/05/20	31/05/20			
767		29,999.80	30,190.35	190.55	44.84	85.44 ₪

סה"כ לדייר:

שיא ביקוש	סה"כ
0.92	190.55
	85.44 ₪

תשלום קבוע	תשלום עבור גודל חיבור בKVA (0x0)	סה"כ לתשלום	לא כולל מע"מ
19.97 ₪	0.00 ₪	105.41 ₪	

התפלגות חיוב בש"ח לפי תעו"ז

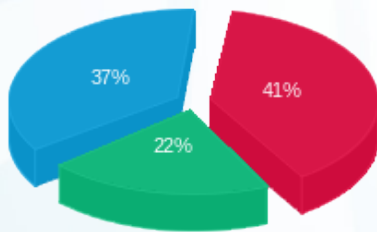

פסגה (₪ 34.90)  
 גבע (₪ 18.52)  
 שפל (₪ 32.03)

הסטוריית צריכה בקוט"ש

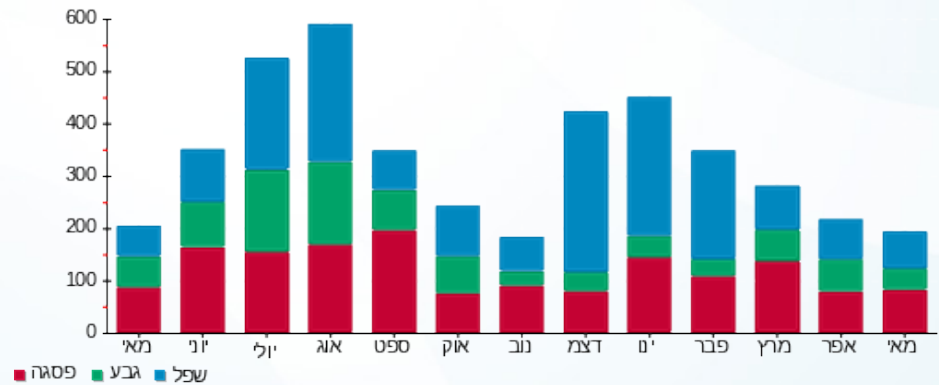

08/06/20 תאריך הפקה:  
 31/05/20 תאריך קריאה נוכחית:  
 01/05/20 תאריך קריאה קודמת:

שם דייר: ד - דקל נופר  
 שם אתר: עין המפרץ

לקוח/ה נכבד/ה, אנו מתכבדים להגיש את חישוב צריכת החשמל לתקופה 01/05/20 - 31/05/20:

ד - דקל נופר - 1 - 17313549(0x0)

סוג תעריף	סוג צריכה	קריאה קודמת	קריאה נוכחית	סה"כ צריכה בקוט"ש	מחיר לקוט"ש בא"ג	סה"כ לתשלום
פרטי חשבון עבור תאריכים:		01/05/20	31/05/20			
767		418.60	772.20	353.60	44.84	158.55 ₪

סה"כ לדייר:

שיא ביקוש	סה"כ
0.96	353.60
	158.55 ₪

19.97 ₪	תשלום קבוע	
0.00 ₪	תשלום עבור גודל חיבור ב-KVA (0x0)	
178.52 ₪	סה"כ לתשלום	לא כולל מע"מ

התפלגות חיוב בש"ח לפי תעו"ז

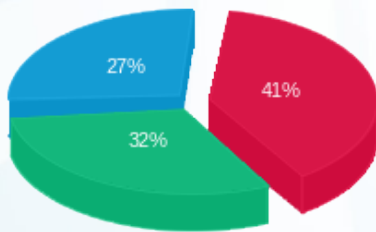

פסגה (64.75 ₪)  
 גבע (50.53 ₪)  
 שפל (43.27 ₪)

הסטוריית צריכה בקוט"ש

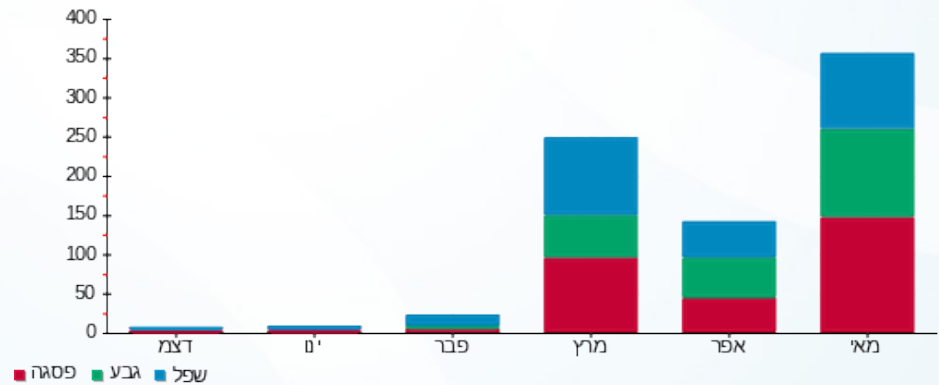

08/06/20 תאריך הפקה:  
 31/05/20 תאריך קריאה נוכחית:  
 01/05/20 תאריך קריאה קודמת:

שם דייר: ד - דקל עירית  
 שם אתר: עין המפרץ

לקוח/ה נכבד/ה, אנו מתכבדים להגיש את חישוב צריכת החשמל לתקופה 01/05/20 - 31/05/20:

ד - דקל עירית - 1 - 81025634(0x0)

סוג תעריף	סוג צריכה	קריאה קודמת	קריאה נוכחית	סה"כ צריכה בקוט"ש	מחיר לקוט"ש בא"ג	סה"כ לתשלום
פרטי חשבון עבור תאריכים:		01/05/20	31/05/20			
767		14,335.98	14,475.12	139.13	44.84	62.39 ₪

סה"כ לדיר:

שיא ביקוש	סה"כ
2.00	139.13
	62.39 ₪

19.97 ₪	תשלום קבוע	
0.00 ₪	תשלום עבור גודל חיבור בKVA (0x0)	
82.36 ₪	סה"כ לתשלום	לא כולל מע"מ

התפלגות חיוב בש"ח לפי תעו"ז

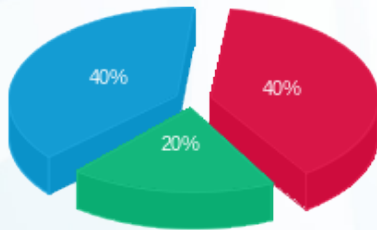

פסגה (25.19 ₪)  
 גבע (12.46 ₪)  
 שפל (24.74 ₪)

הסטוריית צריכה בקוט"ש

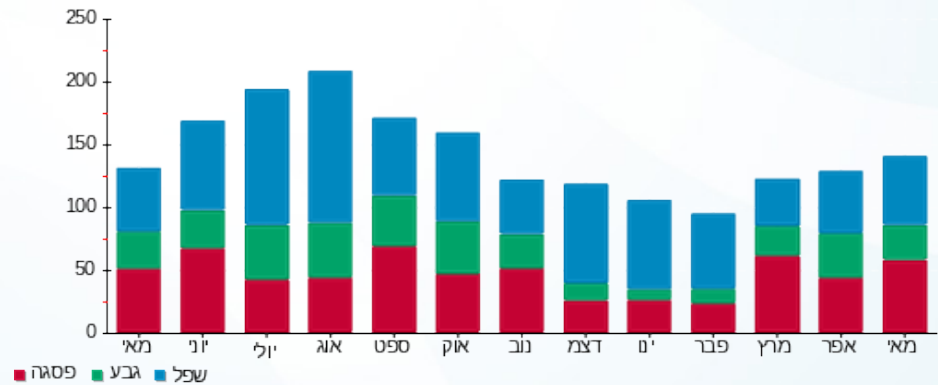



08/06/20

תאריך הפקה:

שם דייר: ד - דרזדנר נורית

31/05/20

תאריך קריאה נוכחית:

שם אתר: עין המפרץ

01/05/20

תאריך קריאה קודמת:

לקוח/ה נכבד/ה, אנו מתכבדים להגיש את חישוב צריכת החשמל לתקופה 01/05/20 - 31/05/20:

דרזדנר נורית - 1 - 81025250(0x0)

סוג תעריף	סוג צריכה	קריאה קודמת	קריאה נוכחית	סה"כ צריכה בקוט"ש	מחיר לקוט"ש בא"ג	סה"כ לתשלום
פרטי חשבון עבור תאריכים:		01/05/20	31/05/20			
767		59,432.57	59,820.43	387.86	44.84	173.92 ₪

סה"כ לדייר:

שיא ביקוש	סה"כ
2.17	387.86
	173.92 ₪

19.97 ₪	תשלום קבוע	
0.00 ₪	תשלום עבור גודל חיבור בKVA (0x0)	
193.89 ₪	סה"כ לתשלום	לא כולל מע"מ

התפלגות חיוב בש"ח לפי תעו"ז

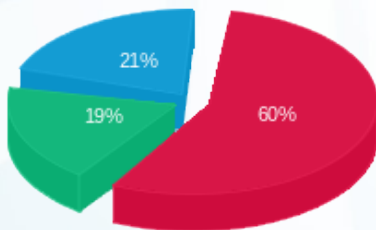

פסגה (103.89 ₪) ■  
 גבע (32.86 ₪) ■  
 שפל (37.16 ₪) ■

הסטוריית צריכה בקוט"ש

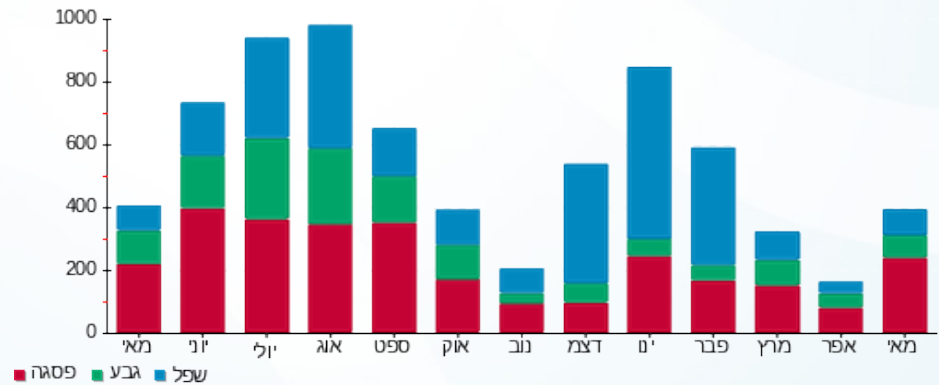

08/06/20 תאריך הפקה:  
 31/05/20 תאריך קריאה נוכחית:  
 01/05/20 תאריך קריאה קודמת:

שם דייר: ד - דרזנר ארבל  
 שם אתר: עין המפרץ

לקוח/ה נכבד/ה, אנו מתכבדים להגיש את חישוב צריכת החשמל לתקופה 01/05/20 - 31/05/20:

ד - דרזנר ארבל - 1 - 70008232(0x0)

סוג תעריף	סוג צריכה	קריאה קודמת	קריאה נוכחית	סה"כ צריכה בקוט"ש	מחיר לקוט"ש בא"ג	סה"כ לתשלום
פרטי חשבון עבור תאריכים:		01/05/20	31/05/20			
767		61,557.57	61,969.41	411.84	44.84	184.67 ₪

סה"כ לדייר:

סה"כ	שיא ביקוש
411.84	6.33
184.67 ₪	

19.97 ₪	תשלום קבוע	
0.00 ₪	תשלום עבור גודל חיבור בKVA (0x0)	
204.64 ₪	סה"כ לתשלום	לא כולל מע"מ

התפלגות חיוב בש"ח לפי תעו"ז

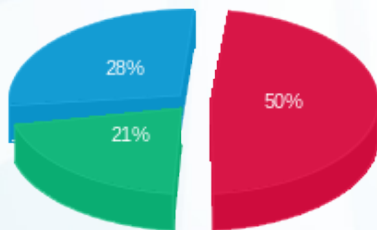

פסגה (92.81 ₪)  
 גבע (39.26 ₪)  
 שפל (52.59 ₪)

הסטוריית צריכה בקוט"ש

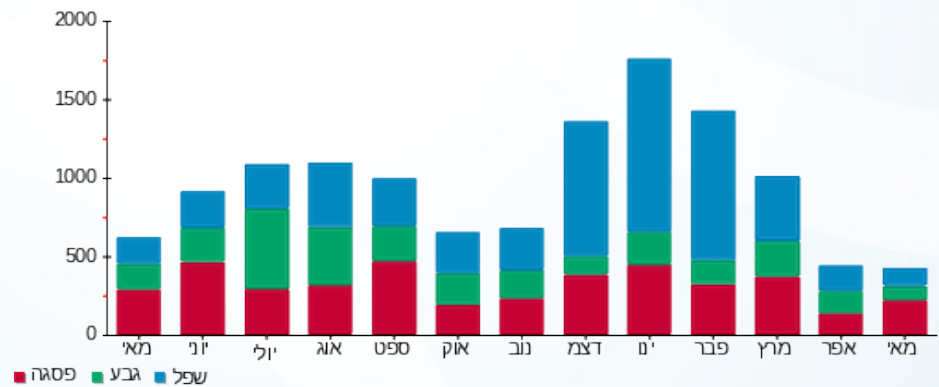



08/06/20

תאריך הפקדה:

שם דייר: ד - הוכמן ענת ומיכאל

31/05/20

תאריך קריאה נוכחית:

שם אתר: עין המפרץ

01/05/20

תאריך קריאה קודמת:

לקוח/ה נכבד/ה, אנו מתכבדים להגיש את חישוב צריכת החשמל לתקופה 01/05/20 - 31/05/20:

ד - הוכמן ענת ומיכאל - 1 - 81025457(0x0)

סוג תעריף	סוג צריכה	קריאה קודמת	קריאה נוכחית	סה"כ צריכה בקוט"ש	מחיר לקוט"ש בא"ג	סה"כ לתשלום
פרטי חשבון עבור תאריכים:		01/05/20	31/05/20			
767		31,148.04	31,562.70	414.66	44.84	185.93 ₪

סה"כ לדייר:

שיא ביקוש	סה"כ
2.92	414.66
	185.93 ₪

19.97 ₪	תשלום קבוע	
0.00 ₪	תשלום עבור גודל חיבור בKVA (0x0)	
205.90 ₪	סה"כ לתשלום	לא כולל מע"מ

התפלגות חיוב בש"ח לפי תעו"ז

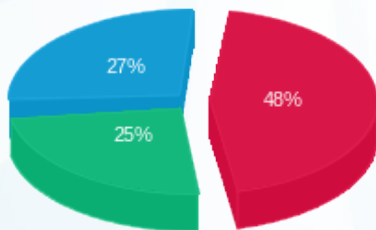

פסגה (₪ 88.61)  
גבע (₪ 46.47)  
שפל (₪ 50.85)

הסטוריית צריכה בקוט"ש

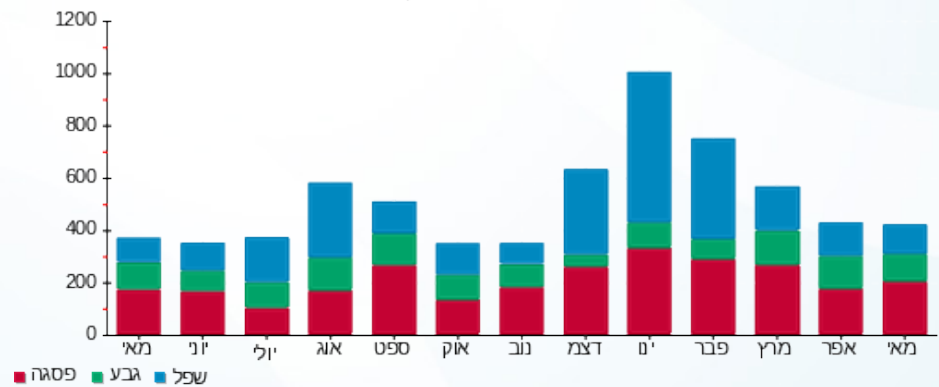

08/06/20 תאריך הפקה:  
 31/05/20 תאריך קריאה נוכחית:  
 01/05/20 תאריך קריאה קודמת:

שם דייר: ד - הלפרין אלדד  
 שם אתר: עין המפרץ

לקוח/ה נכבד/ה, אנו מתכבדים להגיש את חישוב צריכת החשמל לתקופה 01/05/20 - 31/05/20:

הלפרין אלדד - 1 - 19051970(0x0)

סוג תעריף	סוג צריכה	קריאה קודמת	קריאה נוכחית	סה"כ צריכה בקוט"ש	מחיר לקוט"ש בא"ג	סה"כ לתשלום
פרטי חשבון עבור תאריכים:		01/05/20	31/05/20			
767		4,050.30	4,466.05	415.75	44.84	186.42 ₪

סה"כ לדייר:

שיא ביקוש	סה"כ
0.45	415.75
	186.42 ₪

19.97 ₪	תשלום קבוע	
0.00 ₪	תשלום עבור גודל חיבור ב KVA (0x0)	
206.39 ₪	סה"כ לתשלום	לא כולל מע"מ

התפלגות חיוב בש"ח לפי תעו"ז

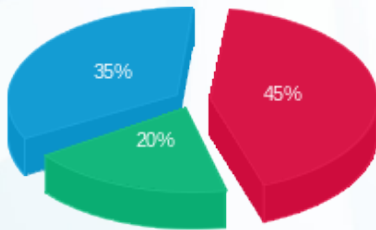

פסגה (₪ 84.03)  
 גבע (₪ 36.45)  
 שפל (₪ 65.94)

הסטוריית צריכה בקוט"ש

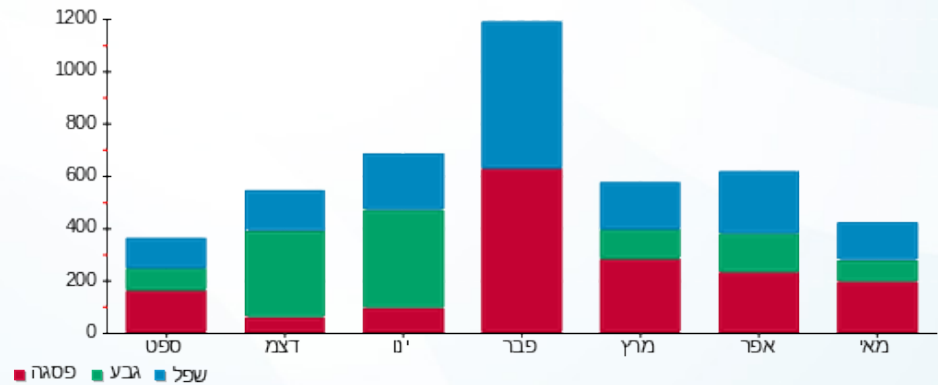

08/06/20 תאריך הפקה:  
 31/05/20 תאריך קריאה נוכחית:  
 01/05/20 תאריך קריאה קודמת:

שם דייר: ד - הלפרין הילית וניר 1  
 שם אתר: עין המפרץ

לקוח/ה נכבד/ה, אנו מתכבדים להגיש את חישוב צריכת החשמל לתקופה 01/05/20 - 31/05/20:

ד - הלפרין הילית וניר 1 - 1 - 70034692(0x0)

סוג תעריף	סוג צריכה	קריאה קודמת	קריאה נוכחית	סה"כ צריכה בקוט"ש	מחיר לקוט"ש בא"ג	סה"כ לתשלום
פרטי חשבון עבור תאריכים:		01/05/20	31/05/20			
767		30,583.97	30,802.92	218.94	44.84	98.17 ₪

סה"כ לדייר:

שיא ביקוש	סה"כ
	218.94
	98.17 ₪

19.97 ₪	תשלום קבוע	
0.00 ₪	תשלום עבור גודל חיבור בKVA (0x0)	
118.14 ₪	סה"כ לתשלום	לא כולל מע"מ

התפלגות חיוב בש"ח לפי תעו"ז

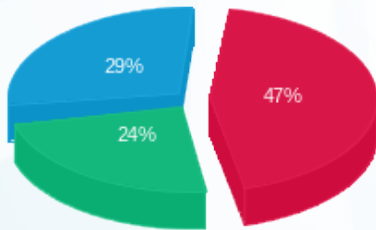

פסגה (46.04 ₪) ■  
 גבע (23.74 ₪) ■  
 שפל (28.40 ₪) ■

הסטוריית צריכה בקוט"ש

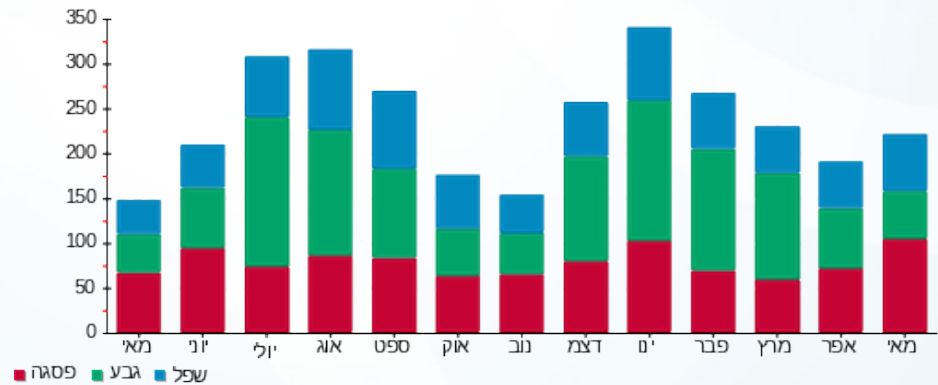



08/06/20

תאריך הפקה:

שם דייר: ד - הלפרין הילית וניר 2

31/05/20

תאריך קריאה נוכחית:

שם אתר: עין המפרץ

01/05/20

תאריך קריאה קודמת:

לקוח/ה נכבד/ה, אנו מתכבדים להגיש את חישוב צריכת החשמל לתקופה 01/05/20 - 31/05/20:

ד - הלפרין הילית וניר 2 - 2 - 70034692(0x0)

סוג תעריף	סוג צריכה	קריאה קודמת	קריאה נוכחית	סה"כ צריכה בקוט"ש	מחיר לקוט"ש בא"ג	סה"כ לתשלום
פרטי חשבון עבור תאריכים:		01/05/20	31/05/20			
767		27,628.89	27,766.29	137.40	44.84	61.61 ₪

סה"כ לדייר:

שיא ביקוש	סה"כ
	137.40
	61.61 ₪

19.97 ₪	תשלום קבוע	
0.00 ₪	תשלום עבור גודל חיבור ב KVA (0x0)	
81.58 ₪	סה"כ לתשלום	לא כולל מע"מ

התפלגות חיוב בש"ח לפי תעו"ז

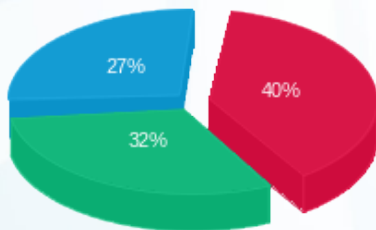

- פסגה (24.95 ₪)
- גבע (19.82 ₪)
- שפל (16.84 ₪)

הסטוריית צריכה בקוט"ש

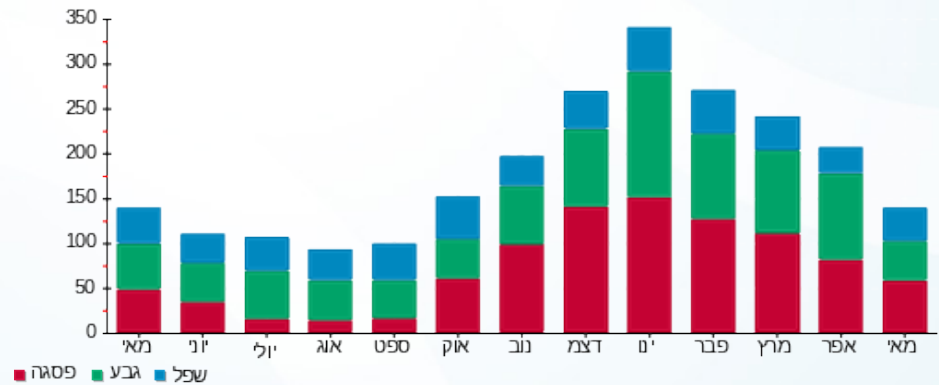

08/06/20 תאריך הפקה:  
 31/05/20 תאריך קריאה נוכחית:  
 01/05/20 תאריך קריאה קודמת:

שם דייר: ד - הלפרין זיו  
 שם אתר: עין המפרץ

לקוח/ה נכבד/ה, אנו מתכבדים להגיש את חישוב צריכת החשמל לתקופה 01/05/20 - 31/05/20:

ד - הלפרין זיו - 1 - 17313241(0x0)

סוג תעריף	סוג צריכה	קריאה קודמת	קריאה נוכחית	סה"כ צריכה בקוט"ש	מחיר לקוט"ש בא"ג	סה"כ לתשלום
פרטי חשבון עבור תאריכים:		01/05/20	31/05/20			
767		11,048.20	12,141.70	1,093.50	44.84	490.33 ₪

סה"כ לדיר:

שיא ביקוש	סה"כ
9.43	1,093.50
	490.33 ₪

תשלום קבוע	תשלום עבור גודל חיבור בKVA (0x0)	סה"כ לתשלום	לא כולל מע"מ
19.97 ₪	0.00 ₪	510.30 ₪	

התפלגות חיוב בש"ח לפי תעו"ז

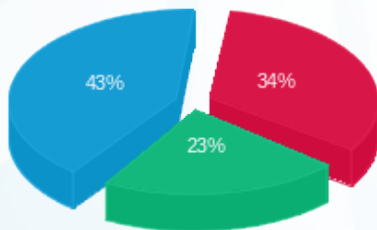

פסגה (165.86 ₪) 43%  
 גבע (113.13 ₪) 23%  
 שפל (211.33 ₪) 34%

הסטוריית צריכה בקוט"ש

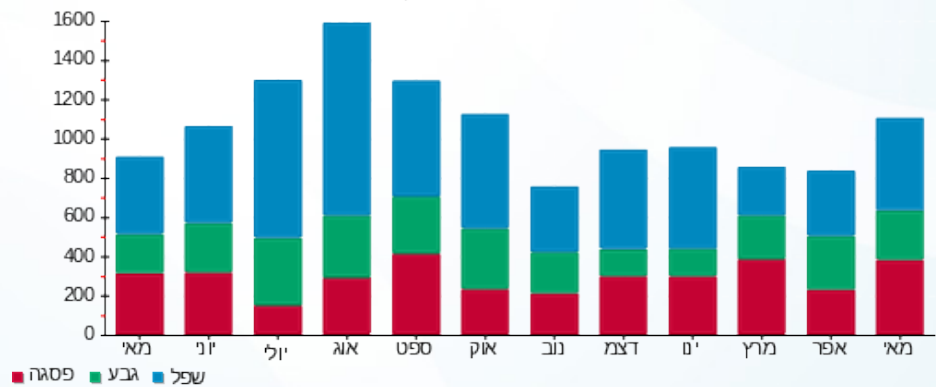



08/06/20

תאריך הפקדה:

שם דייר: ד - הלפרין נחמה ובנימין

31/05/20

תאריך קריאה נוכחית:

שם אתר: עין המפרץ

01/05/20

תאריך קריאה קודמת:

לקוח/ה נכבד/ה, אנו מתכבדים להגיש את חישוב צריכת החשמל לתקופה 01/05/20 - 31/05/20:

ד - הלפרין נחמה ובנימין - 1 - 81025306(0x0)

סוג תעריף	סוג צריכה	קריאה קודמת	קריאה נוכחית	סה"כ צריכה בקוט"ש	מחיר לקוט"ש בא"ג	סה"כ לתשלום
פרטי חשבון עבור תאריכים:		01/05/20	31/05/20			
767		48,381.49	49,130.008	748.52	44.84	335.64 ₪

סה"כ לדייר:

שיא ביקוש	סה"כ
5.73	748.52
	335.64 ₪

19.97 ₪	תשלום קבוע	
0.00 ₪	תשלום עבור גודל חיבור בKVA (0x0)	
355.61 ₪	סה"כ לתשלום	לא כולל מע"מ

התפלגות חיוב בש"ח לפי תעו"ז

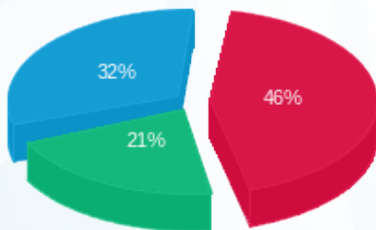

- פסגה (155.46 ₪) - 32%
- גבע (71.57 ₪) - 21%
- שפל (108.60 ₪) - 46%

הסטוריית צריכה בקוט"ש

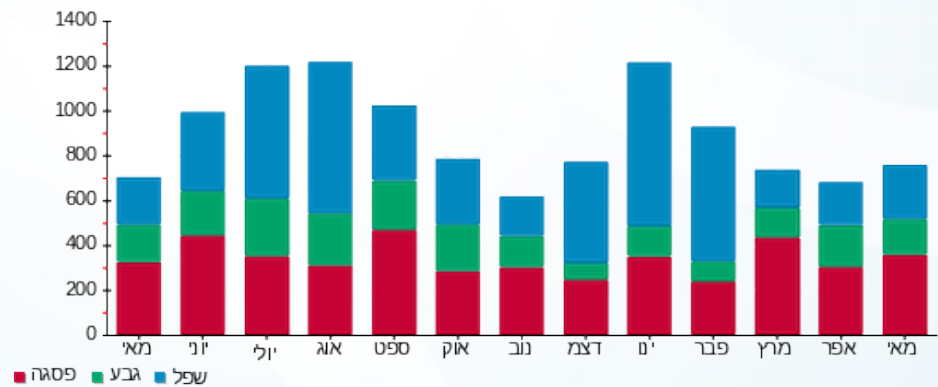



08/06/20

תאריך הפקדה:

שם דייר: ד - הלר לאה וחיים

31/05/20

תאריך קריאה נוכחית:

שם אתר: עין המפרץ

01/05/20

תאריך קריאה קודמת:

לקוח/ה נכבד/ה, אנו מתכבדים להגיש את חישוב צריכת החשמל לתקופה 01/05/20 - 31/05/20:

ד - הלר לאה וחיים - 1 - 81022029(0x0)

סוג תעריף	סוג צריכה	קריאה קודמת	קריאה נוכחית	סה"כ צריכה בקוט"ש	מחיר לקוט"ש בא"ג	סה"כ לתשלום
פרטי חשבון עבור תאריכים:		01/05/20	31/05/20			
767		77,214.93	78,047.66	832.73	44.84	373.40 ₪

סה"כ לדייר:

שיא ביקוש	סה"כ
8.99	832.73
	373.40 ₪

19.97 ₪	תשלום קבוע	
0.00 ₪	תשלום עבור גודל חיבור בKVA (0x0)	
393.37 ₪	סה"כ לתשלום	לא כולל מע"מ

התפלגות חיוב בש"ח לפי תעו"ז

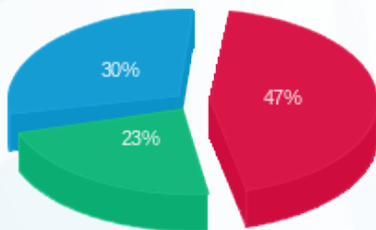

- פסגה (174.93 ₪) 47%
- גבע (85.91 ₪) 23%
- שפל (112.55 ₪) 30%

הסטוריית צריכה בקוט"ש

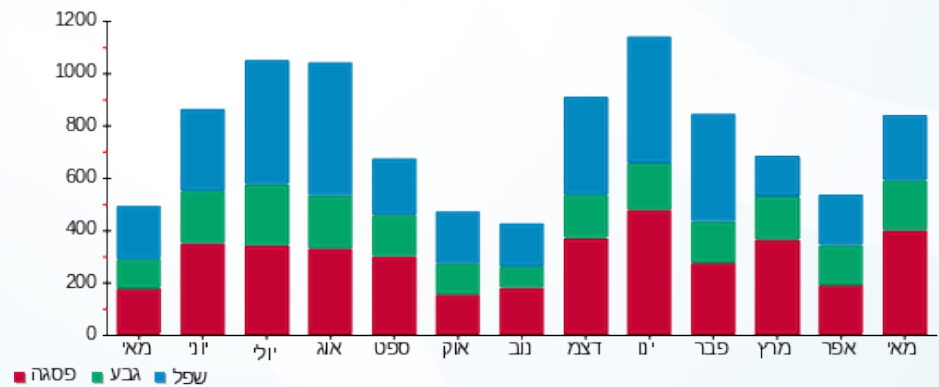

08/06/20 תאריך הפקה:  
 31/05/20 תאריך קריאה נוכחית:  
 01/05/20 תאריך קריאה קודמת:

שם דייר: ד - הנדלר אילה ואברי  
 שם אתר: עין המפרץ

לקוח/ה נכבד/ה, אנו מתכבדים להגיש את חישוב צריכת החשמל לתקופה 01/05/20 - 31/05/20:

ד - הנדלר אילה ואברי - 1 - 70034746(0x0)

סוג תעריף	סוג צריכה	קריאה קודמת	קריאה נוכחית	סה"כ צריכה בקוט"ש	מחיר לקוט"ש בא"ג	סה"כ לתשלום
			31/05/20	01/05/20	פרטי חשבון עבור תאריכים:	
767		97,306.44	97,939.61	633.17	44.84	283.91 ₪

סה"כ לדייר:

שיא ביקוש	סה"כ
4.32	633.17
	283.91 ₪

19.97 ₪	תשלום קבוע	
0.00 ₪	תשלום עבור גודל חיבור בKVA (0x0)	
303.88 ₪	סה"כ לתשלום	לא כולל מע"מ

התפלגות חיוב בש"ח לפי תעו"ז

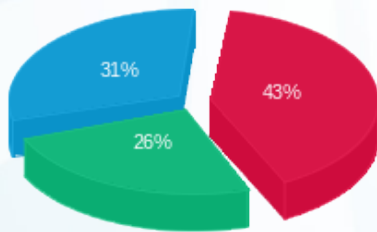

פסגה (121.78 ₪) 43%  
 גבע (72.86 ₪) 26%  
 שפל (89.28 ₪) 31%

הסטוריית צריכה בקוט"ש

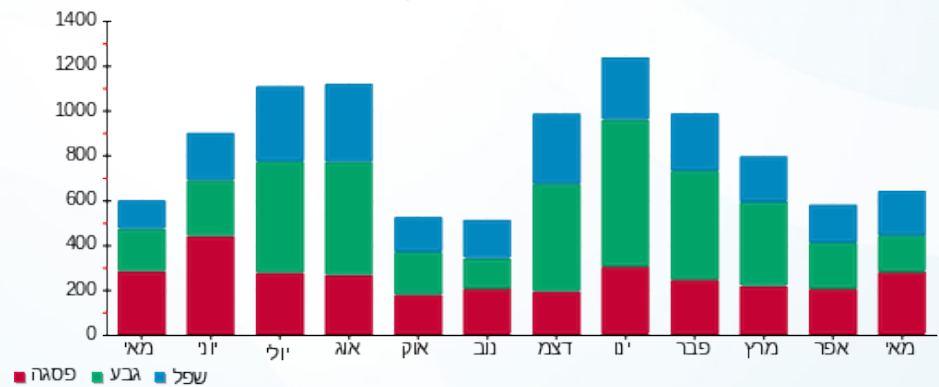

08/06/20 תאריך הפקה:  
 31/05/20 תאריך קריאה נוכחית:  
 01/05/20 תאריך קריאה קודמת:

שם דייר: ד - הריס וולי  
 שם אתר: עין המפרץ

לקוח/ה נכבד/ה, אנו מתכבדים להגיש את חישוב צריכת החשמל לתקופה 01/05/20 - 31/05/20:

ד - הריס וולי - 1 - 70000839(0x0)

סוג תעריף	סוג צריכה	קריאה קודמת	קריאה נוכחית	סה"כ צריכה בקוט"ש	מחיר לקוט"ש בא"ג	סה"כ לתשלום
פרטי חשבון עבור תאריכים:		01/05/20	31/05/20			
767		95,079.21	95,422.11	342.90	44.84	153.76 ₪

סה"כ לדייר:

שיא ביקוש	סה"כ
2.87	342.90
	153.76 ₪

19.97 ₪	תשלום קבוע	
0.00 ₪	תשלום עבור גודל חיבור בKVA (0x0)	
173.73 ₪	סה"כ לתשלום	לא כולל מע"מ

התפלגות חיוב בש"ח לפי תעו"ז

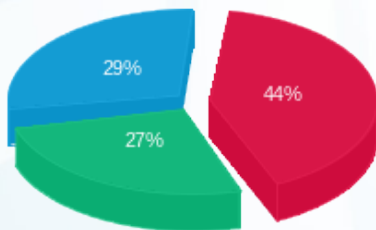

פסגה (67.14 ₪)  
 גבע (41.73 ₪)  
 שפל (44.88 ₪)

הסטוריית צריכה בקוט"ש

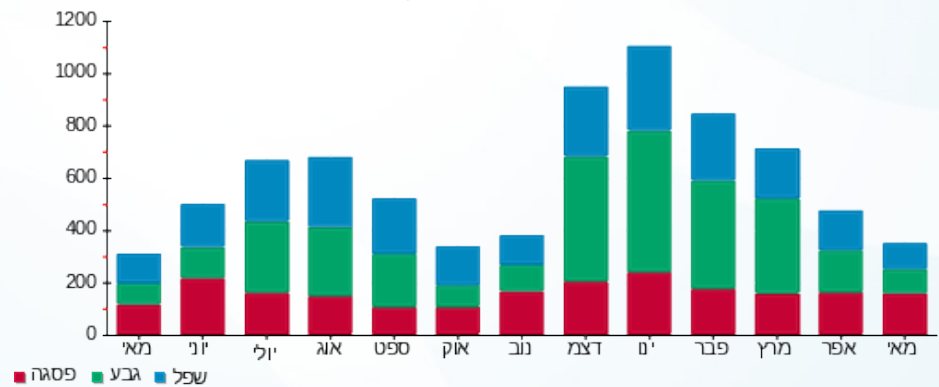

08/06/20 תאריך הפקה:  
 31/05/20 תאריך קריאה נוכחית:  
 01/05/20 תאריך קריאה קודמת:

שם דייר: ד - הרפז טל  
 שם אתר: עין המפרץ

לקוח/ה נכבד/ה, אנו מתכבדים להגיש את חישוב צריכת החשמל לתקופה 01/05/20 - 31/05/20:

הרפז טל - 1 - 16254199(0x0)

סוג תעריף	סוג צריכה	קריאה קודמת	קריאה נוכחית	סה"כ צריכה בקוט"ש	מחיר לקוט"ש בא"ג	סה"כ לתשלום
פרטי חשבון עבור תאריכים:		01/05/20	31/05/20			
767		9,617.05	9,789.95	172.90	44.84	77.53 ₪

סה"כ לדייר:

שיא ביקוש	סה"כ
	172.90
	77.53 ₪

19.97 ₪	תשלום קבוע	
0.00 ₪	תשלום עבור גודל חיבור בKVA (0x0)	
97.50 ₪	סה"כ לתשלום	לא כולל מע"מ

התפלגות חיוב בש"ח לפי תעו"ז

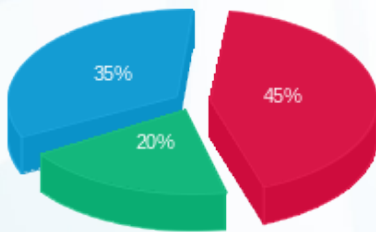

פסגה (34.89 ₪)  
 גבע (15.69 ₪)  
 שפל (26.95 ₪)

הסטוריית צריכה בקוט"ש

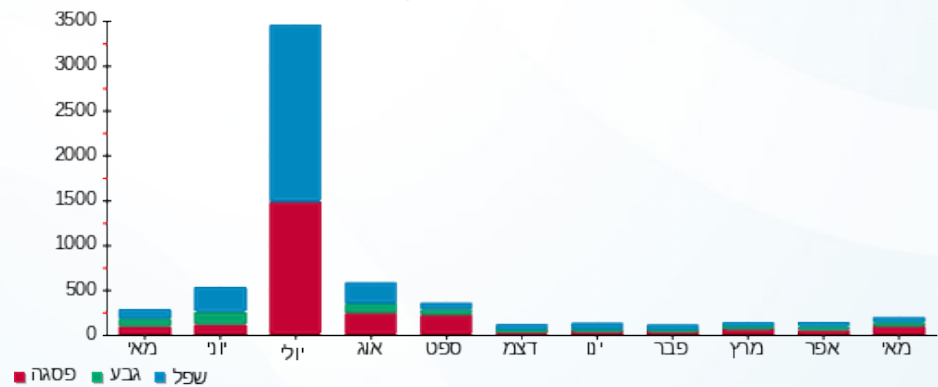

08/06/20 תאריך הפקה:  
 31/05/20 תאריך קריאה נוכחית:  
 01/05/20 תאריך קריאה קודמת:

שם דייר: ד - הרפז טל  
 שם אתר: עין המפרץ

לקוח/ה נכבד/ה, אנו מתכבדים להגיש את חישוב צריכת החשמל לתקופה 01/05/20 - 31/05/20:

ד - הרפז טל - 1 - 81026040(0x0)

סוג תעריף	סוג צריכה	קריאה קודמת	קריאה נוכחית	סה"כ צריכה בקוט"ש	מחיר לקוט"ש בא"ג	סה"כ לתשלום
פרטי חשבון עבור תאריכים:		01/05/20	31/05/20			
767		9,358.36	9,607.06	248.70	44.84	111.52 ₪

סה"כ לדיר:

שיא ביקוש	סה"כ
	248.70
	111.52 ₪

19.97 ₪	תשלום קבוע	
0.00 ₪	תשלום עבור גודל חיבור בKVA (0x0)	
131.49 ₪	סה"כ לתשלום	לא כולל מע"מ

התפלגות חיוב בש"ח לפי תעו"ז

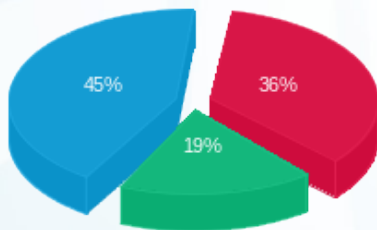

פסגה (40.59 ₪)  
 גבע (21.05 ₪)  
 שפל (49.88 ₪)

הסטוריית צריכה בקוט"ש

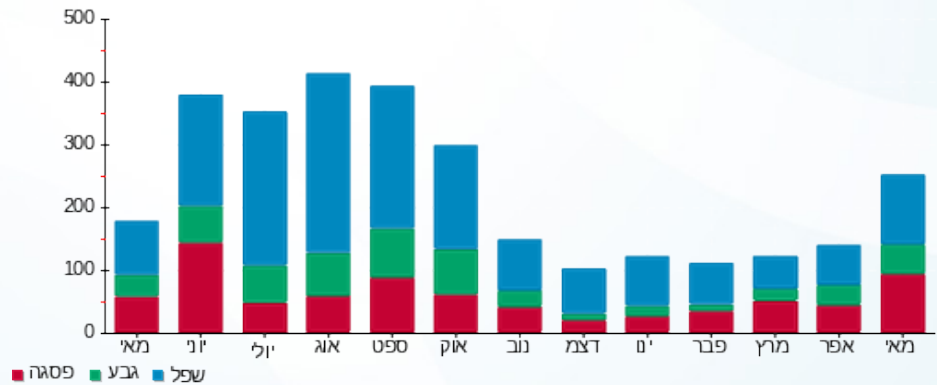



08/06/20

תאריך הפקה:

שם דייר: ד - הרפז לידוין ושמעון

31/05/20

תאריך קריאה נוכחית:

שם אתר: עין המפרץ

01/05/20

תאריך קריאה קודמת:

לקוח/ה נכבד/ה, אנו מתכבדים להגיש את חישוב צריכת החשמל לתקופה 01/05/20 - 31/05/20:

ד - הרפז לידוין ושמעון - 1 - 81022074(0x0)

סוג תעריף	סוג צריכה	קריאה קודמת	קריאה נוכחית	סה"כ צריכה בקוט"ש	מחיר לקוט"ש בא"ג	סה"כ לתשלום
פרטי חשבון עבור תאריכים:		01/05/20	31/05/20			
767		56,119.76	56,726.01	606.24	44.84	271.84 ₪

סה"כ לדייר:

שיא ביקוש	סה"כ
4.65	606.24
	271.84 ₪

19.97 ₪	תשלום קבוע	
0.00 ₪	תשלום עבור גודל חיבור בKVA (0x0)	
291.81 ₪	סה"כ לתשלום	לא כולל מע"מ

התפלגות חיוב בש"ח לפי תעו"ז

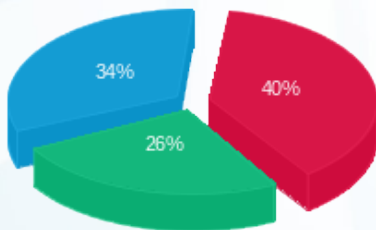

פסגה (108.89 ₪) ■  
 גבע (71.64 ₪) ■  
 שפל (91.30 ₪) ■

הסטוריית צריכה בקוט"ש

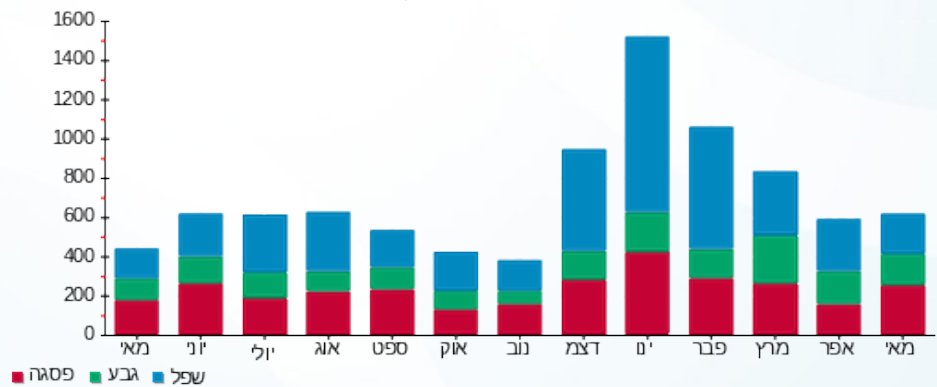

08/06/20 תאריך הפקה:  
 31/05/20 תאריך קריאה נוכחית:  
 01/05/20 תאריך קריאה קודמת:

שם דייר: ד - וולף טלי ויוסי  
 שם אתר: עין המפרץ

לקוח/ה נכבד/ה, אנו מתכבדים להגיש את חישוב צריכת החשמל לתקופה 01/05/20 - 31/05/20:

ד - וולף טלי ויוסי - 1 - 81025685(0x0)

סוג תעריף	סוג צריכה	קריאה קודמת	קריאה נוכחית	סה"כ צריכה בקוט"ש	מחיר לקוט"ש בא"ג	סה"כ לתשלום
פרטי חשבון עבור תאריכים:		01/05/20	31/05/20			
767		43,389.01	44,335.60	946.59	44.84	424.45 ₪

סה"כ לדייר:

סה"כ	שיא ביקוש
946.59	9.98
424.45 ₪	

לא כולל מע"מ	סה"כ לתשלום	תשלום קבוע
	444.42 ₪	19.97 ₪
		0.00 ₪
		תשלום עבור גודל חיבור בKVA (0x0)

התפלגות חיוב בש"ח לפי תעו"ז

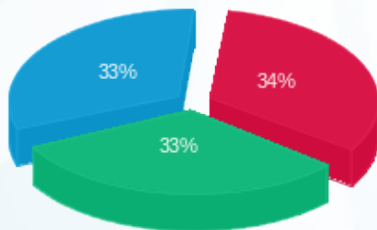

פסגה (144.36 ₪)  
 גבע (139.68 ₪)  
 שפל (140.41 ₪)

הסטוריית צריכה בקוט"ש

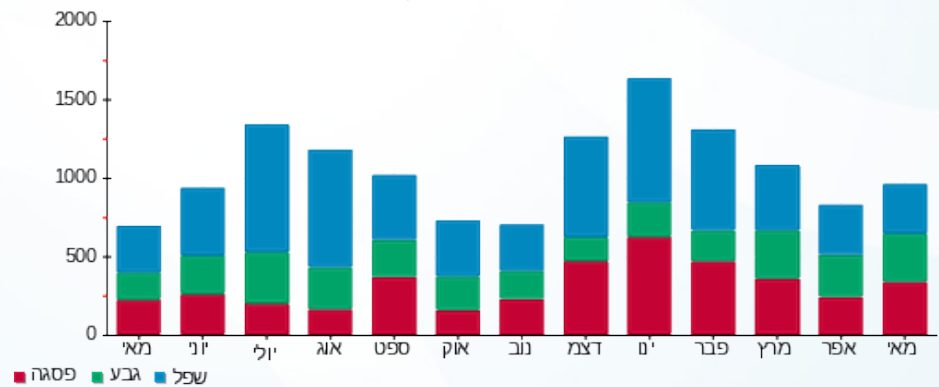

08/06/20 תאריך הפקה:  
 31/05/20 תאריך קריאה נוכחית:  
 01/05/20 תאריך קריאה קודמת:

שם דייר: ד - וולף לאה ואברהם  
 שם אתר: עין המפרץ

לקוח/ה נכבד/ה, אנו מתכבדים להגיש את חישוב צריכת החשמל לתקופה 01/05/20 - 31/05/20:

ד - וולף לאה ואברהם - 1 - 81024593(0x0)

סוג תעריף	סוג צריכה	קריאה קודמת	קריאה נוכחית	סה"כ צריכה בקוט"ש	מחיר לקוט"ש בא"ג	סה"כ לתשלום
פרטי חשבון עבור תאריכים:		01/05/20	31/05/20			
767		21,835.85	21,835.85	0.00	44.84	0.00 ₪

סה"כ לדייר:

שיא ביקוש	סה"כ
	0.00
	0.00 ₪

19.97 ₪	תשלום קבוע	
0.00 ₪	תשלום עבור גודל חיבור ב KVA (0x0)	
19.97 ₪	סה"כ לתשלום	לא כולל מע"מ

התפלגות חיוב בש"ח לפי תעו"ז

הסטוריית צריכה בקוט"ש

פסגה (0.00 ₪) ■  
 גבע (0.00 ₪) ■  
 שפל (0.00 ₪) ■

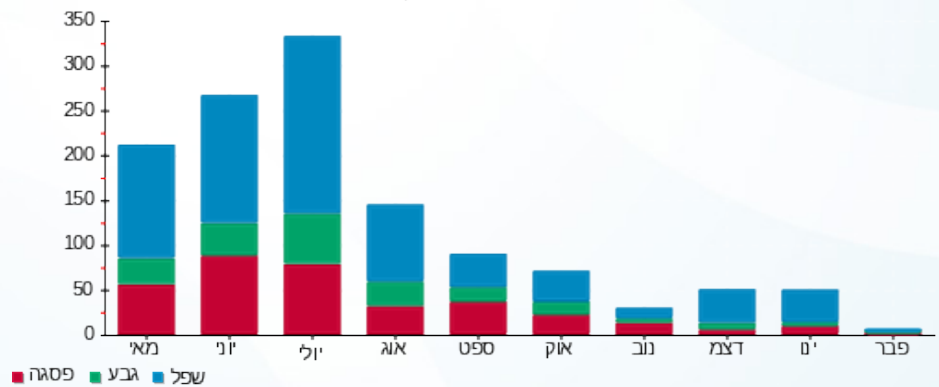



08/06/20

תאריך הפקדה:

שם דייר: ד - וולף ליאת ומור

31/05/20

תאריך קריאה נוכחית:

שם אתר: עין המפרץ

01/05/20

תאריך קריאה קודמת:

לקוח/ה נכבד/ה, אנו מתכבדים להגיש את חישוב צריכת החשמל לתקופה 01/05/20 - 31/05/20:

ד - וולף ליאת ומור - 1 - 81025966(0x0)

סוג תעריף	סוג צריכה	קריאה קודמת	קריאה נוכחית	סה"כ צריכה בקוט"ש	מחיר לקוט"ש בא"ג	סה"כ לתשלום
פרטי חשבון עבור תאריכים:		01/05/20	31/05/20			
767		56,468.69	57,648.06	1,179.37	44.84	528.83 ₪

סה"כ לדייר:

שיא ביקוש	סה"כ
7.60	1,179.37
	528.83 ₪

19.97 ₪	תשלום קבוע	
0.00 ₪	תשלום עבור גודל חיבור בKVA (0x0)	
548.80 ₪	סה"כ לתשלום	לא כולל מע"מ

התפלגות חיוב בש"ח לפי תעו"ז

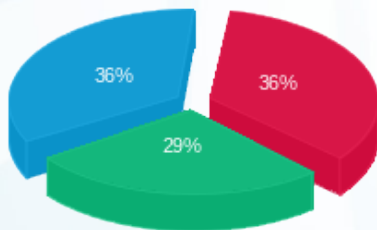

- פסגה (189.17 ₪)
- גבע (151.34 ₪)
- שפל (188.32 ₪)

הסטוריית צריכה בקוט"ש

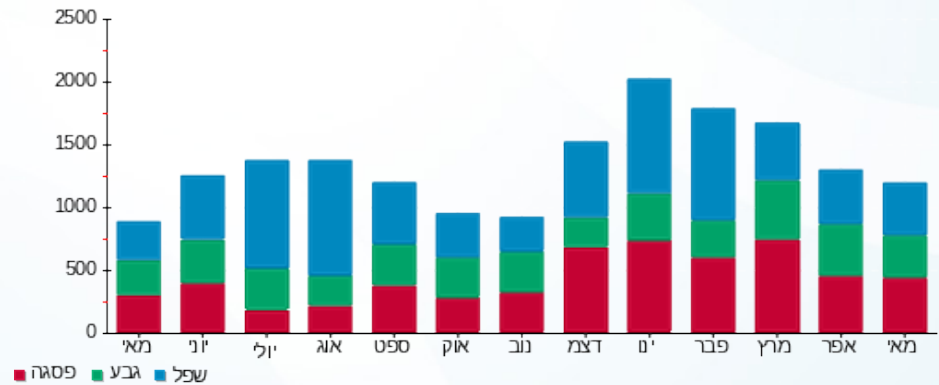



08/06/20

תאריך הפקדה:

שם דייר: ד - זהר נטלי

31/05/20

תאריך קריאה נוכחית:

שם אתר: עין המפרץ

01/05/20

תאריך קריאה קודמת:

לקוח/ה נכבד/ה, אנו מתכבדים להגיש את חישוב צריכת החשמל לתקופה 01/05/20 - 31/05/20:

ד - זהר נטלי - 2 - (0x0)70000408

סוג תעריף	סוג צריכה	קריאה קודמת	קריאה נוכחית	סה"כ צריכה בקוט"ש	מחיר לקוט"ש בא"ג	סה"כ לתשלום
פרטי חשבון עבור תאריכים:		01/05/20	31/05/20			
767		2,837.73	2,855.30	17.57	44.84	7.88 ₪

סה"כ לדייר:

שיא ביקוש	סה"כ
	17.57
	7.88 ₪

19.97 ₪	תשלום קבוע	
0.00 ₪	תשלום עבור גודל חיבור בKVA (0x0)	
27.85 ₪	סה"כ לתשלום	לא כולל מע"מ

התפלגות חיוב בש"ח לפי תעו"ז

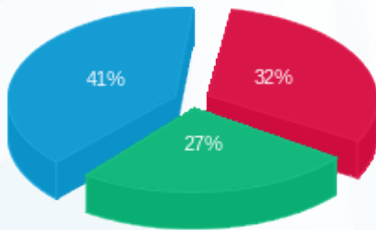

- פסגה (2.55 ₪) ■
- גבע (2.10 ₪) ■
- שפל (3.23 ₪) ■

הסטוריית צריכה בקוט"ש

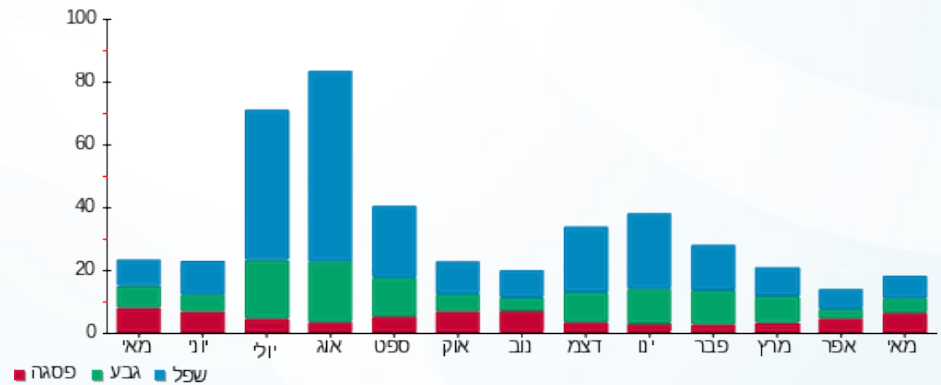

08/06/20 תאריך הפקה:  
 31/05/20 תאריך קריאה נוכחית:  
 01/05/20 תאריך קריאה קודמת:

שם דייר: ד - זוהר פניה וניצן  
 שם אתר: עין המפרץ

לקוח/ה נכבד/ה, אנו מתכבדים להגיש את חישוב צריכת החשמל לתקופה 01/05/20 - 31/05/20:

ד - זוהר פניה וניצן - 1 - 70056746(0x0)

סוג תעריף	סוג צריכה	קריאה קודמת	קריאה נוכחית	סה"כ צריכה בקוט"ש	מחיר לקוט"ש בא"ג	סה"כ לתשלום
פרטי חשבון עבור תאריכים:		01/05/20	31/05/20			
767		55,204.92	55,975.23	770.31	44.84	345.41 ₪

סה"כ לדייר:

שיא ביקוש	סה"כ
7.21	770.31
	345.41 ₪

19.97 ₪	תשלום קבוע	
0.00 ₪	תשלום עבור גודל חיבור בKVA (0x0)	
365.38 ₪	סה"כ לתשלום	לא כולל מע"מ

התפלגות חיוב בש"ח לפי תעו"ז

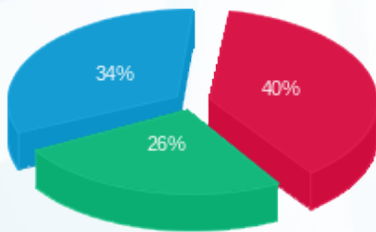

פסגה (136.97 ₪) 40%  
 גבע (91.19 ₪) 26%  
 שפל (117.25 ₪) 34%

הסטוריית צריכה בקוט"ש

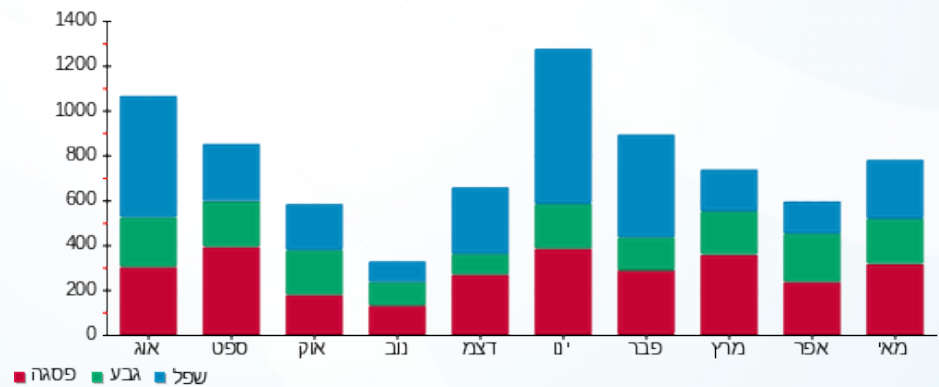

08/06/20 תאריך הפקה:  
 31/05/20 תאריך קריאה נוכחית:  
 01/05/20 תאריך קריאה קודמת:

שם דייר: ד - זיד (עמית) גלית וגל  
 שם אתר: עין המפרץ

לקוח/ה נכבד/ה, אנו מתכבדים להגיש את חישוב צריכת החשמל לתקופה 01/05/20 - 31/05/20:

ד - זיד (עמית) גלית וגל - 1 - 70059032(0x0)

סוג תעריף	סוג צריכה	קריאה קודמת	קריאה נוכחית	סה"כ צריכה בקוט"ש	מחיר לקוט"ש בא"ג	סה"כ לתשלום
פרטי חשבון עבור תאריכים:		01/05/20	31/05/20			
767		94,745.00	95,480.27	735.26	44.84	329.69 ₪

סה"כ לדייר:

שיא ביקוש	סה"כ
3.78	735.26
	329.69 ₪

19.97 ₪	תשלום קבוע	
0.00 ₪	תשלום עבור גודל חיבור ב KVA (0x0)	
349.66 ₪	סה"כ לתשלום	לא כולל מע"מ

התפלגות חיוב בש"ח לפי תעו"ז

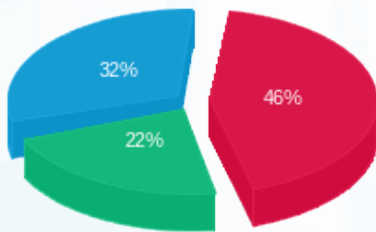

פסגה (151.95 ₪) 46%  
 גבע (73.68 ₪) 22%  
 שפל (104.06 ₪) 32%

הסטוריית צריכה בקוט"ש

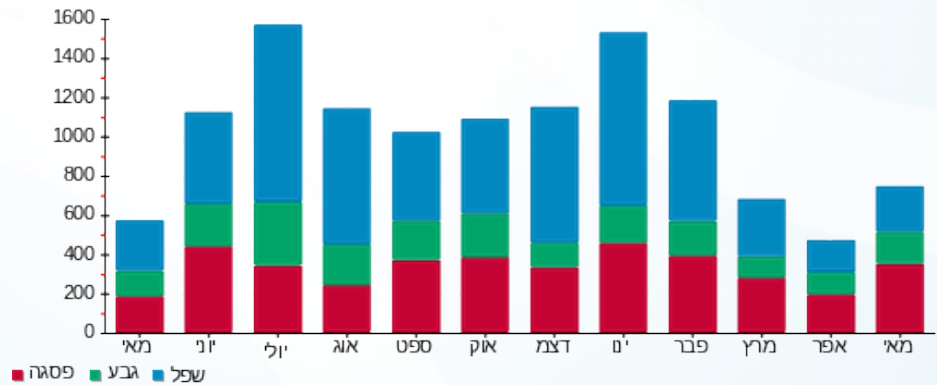

08/06/20 תאריך הפקדה:  
 31/05/20 תאריך קריאה נוכחית:  
 01/05/20 תאריך קריאה קודמת:

שם דייר: ד - חורב יונתן ועמית  
 שם אתר: עין המפרץ

לקוח/ה נכבד/ה, אנו מתכבדים להגיש את חישוב צריכת החשמל לתקופה 01/05/20 - 31/05/20:

חורב יונתן ועמית - 3 - 16224982(0x0)

סוג תעריף	סוג צריכה	קריאה קודמת	קריאה נוכחית	סה"כ צריכה בקוט"ש	מחיר לקוט"ש בא"ג	סה"כ לתשלום
פרטי חשבון עבור תאריכים:		01/05/20	31/05/20			
767		8,531.35	8,736.90	205.55	44.84	92.17 ₪

סה"כ לדייר:

שיא ביקוש	סה"כ
	205.55
	92.17 ₪

19.97 ₪	תשלום קבוע	
0.00 ₪	תשלום עבור גודל חיבור בKVA (0x0)	
112.14 ₪	סה"כ לתשלום	לא כולל מע"מ

התפלגות חיוב בש"ח לפי תעו"ז

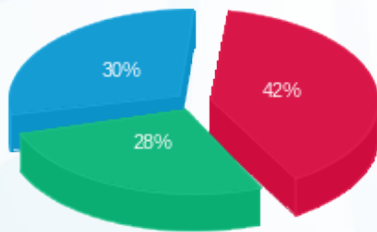

פסגה (₪ 38.47)  
 גבע (₪ 25.76)  
 שפל (₪ 27.94)

הסטוריית צריכה בקוט"ש

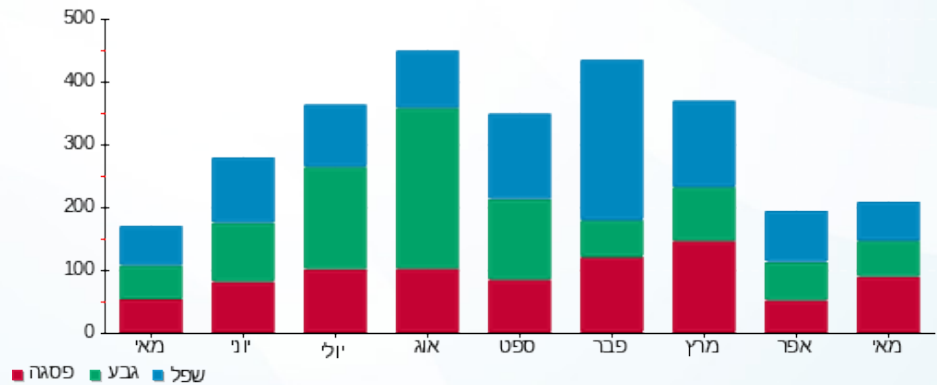



08/06/20

תאריך הפקה:

שם דייר: ד - חורב תמר ומשה

31/05/20

תאריך קריאה נוכחית:

שם אתר: עין המפרץ

01/05/20

תאריך קריאה קודמת:

לקוח/ה נכבד/ה, אנו מתכבדים להגיש את חישוב צריכת החשמל לתקופה 01/05/20 - 31/05/20:

ד - חורב תמר ומשה - 1 - (0x0)70058545

סוג תעריף	סוג צריכה	קריאה קודמת	קריאה נוכחית	סה"כ צריכה בקוט"ש	מחיר לקוט"ש בא"ג	סה"כ לתשלום
		01/05/20	31/05/20			
767		63,793.22	64,167.03	373.81	44.84	167.62 ₪

סה"כ לדייר:

שיא ביקוש	סה"כ
3.42	373.81
	167.62 ₪

תשלום קבוע	תשלום עבור גודל חיבור בKVA (0x0)	סה"כ לתשלום	לא כולל מע"מ
19.97 ₪	0.00 ₪	187.59 ₪	

התפלגות חיוב בש"ח לפי תעו"ז

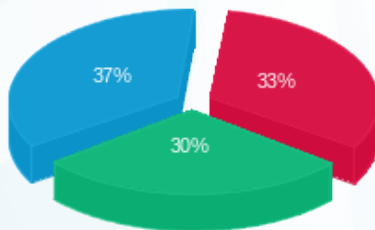

- פסגה (56.07 ₪)
- גבע (50.10 ₪)
- שפל (61.45 ₪)

הסטוריית צריכה בקוט"ש

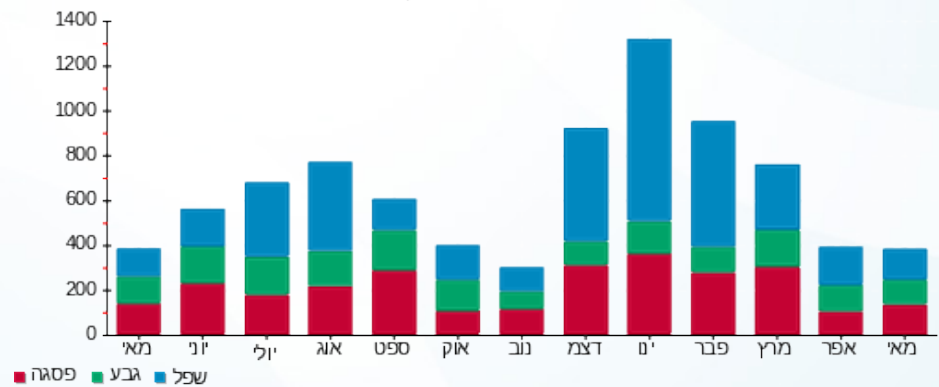

08/06/20 תאריך הפקה:  
 31/05/20 תאריך קריאה נוכחית:  
 01/05/20 תאריך קריאה קודמת:

שם דייר: ד - חיטין אילת וירדן  
 שם אתר: עין המפרץ

לקוח/ה נכבד/ה, אנו מתכבדים להגיש את חישוב צריכת החשמל לתקופה 01/05/20 - 31/05/20:

ד - חיטין אילת וירדן - 1 - (0x0)70058751

סוג תעריף	סוג צריכה	קריאה קודמת	קריאה נוכחית	סה"כ צריכה בקוט"ש	מחיר לקוט"ש בא"ג	סה"כ לתשלום
פרטי חשבון עבור תאריכים:		01/05/20	31/05/20			
767		64,864.02	65,231.29	367.27	44.84	164.68 ₪

סה"כ לדייר:

שיא ביקוש	סה"כ
4.21	367.27
	164.68 ₪

19.97 ₪	תשלום קבוע	
0.00 ₪	תשלום עבור גודל חיבור בKVA (0x0)	
184.65 ₪	סה"כ לתשלום	לא כולל מע"מ

התפלגות חיוב בש"ח לפי תעו"ז

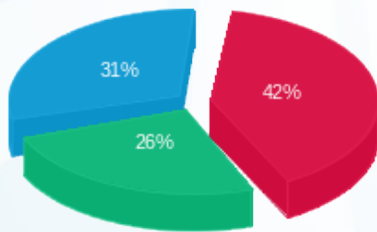

פסגה (₪ 69.86)  
 גבע (₪ 43.34)  
 שפל (₪ 51.48)

הסטוריית צריכה בקוט"ש

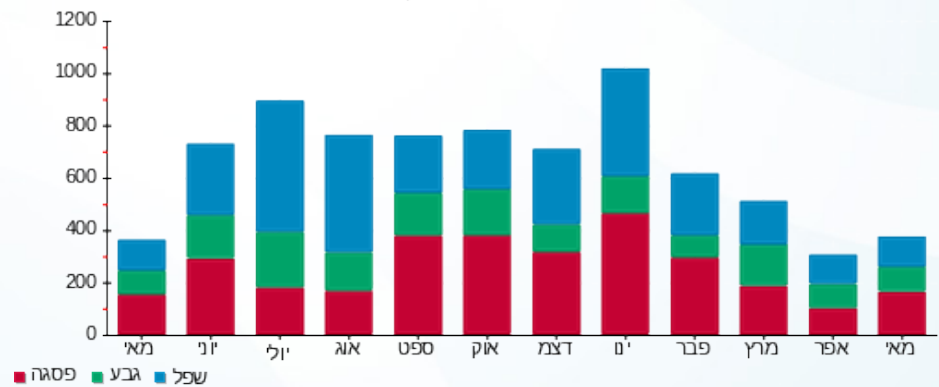

08/06/20 תאריך הפקה:  
 31/05/20 תאריך קריאה נוכחית:  
 01/05/20 תאריך קריאה קודמת:

שם דייר: ד - חיסון יעל  
 שם אתר: עין המפרץ

לקוח/ה נכבד/ה, אנו מתכבדים להגיש את חישוב צריכת החשמל לתקופה 01/05/20 - 31/05/20:

ד - חיסון יעל - 1 - 81025947(0x0)

סוג תעריף	סוג צריכה	קריאה קודמת	קריאה נוכחית	סה"כ צריכה בקוט"ש	מחיר לקוט"ש בא"ג	סה"כ לתשלום
פרטי חשבון עבור תאריכים:		01/05/20	31/05/20			
767		33,427.77	34,004.13	576.35	44.84	258.44 ₪

סה"כ לדיר:

סה"כ	שיא ביקוש
576.35	6.73
258.44 ₪	

19.97 ₪	תשלום קבוע	
0.00 ₪	תשלום עבור גודל חיבור בKVA (0x0)	
278.41 ₪	סה"כ לתשלום	לא כולל מע"מ

התפלגות חיוב בש"ח לפי תעו"ז

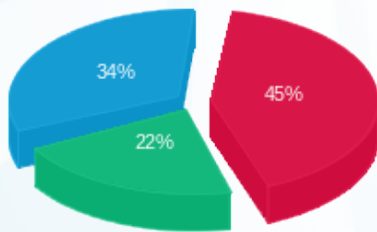

פסגה (115.16 ₪) ■  
 גבע (56.66 ₪) ■  
 שפל (86.62 ₪) ■

הסטוריית צריכה בקוט"ש

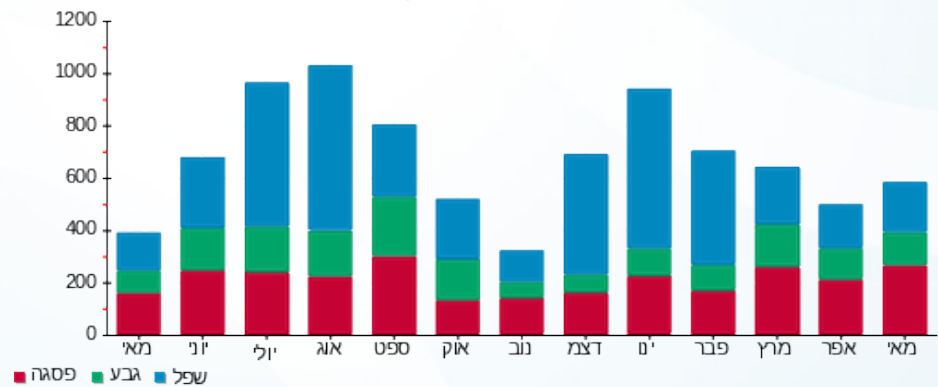

08/06/20 תאריך הפקה:  
 31/05/20 תאריך קריאה נוכחית:  
 01/05/20 תאריך קריאה קודמת:

שם דייר: ד - חיטין נורית ועודד  
 שם אתר: עין המפרץ

לקוח/ה נכבד/ה, אנו מתכבדים להגיש את חישוב צריכת החשמל לתקופה 01/05/20 - 31/05/20:

ד - חיטין נורית ועודד - 1 - 70045713(0x0)

סוג תעריף	סוג צריכה	קריאה קודמת	קריאה נוכחית	סה"כ צריכה בקוט"ש	מחיר לקוט"ש בא"ג	סה"כ לתשלום
פרטי חשבון עבור תאריכים:		01/05/20	31/05/20			
767		64,106.64	64,797.28	690.64	44.84	309.68 ₪

סה"כ לדייר:

שיא ביקוש	סה"כ
2.82	690.64
	309.68 ₪

19.97 ₪	תשלום קבוע	
0.00 ₪	תשלום עבור גודל חיבור בKVA (0x0)	
329.65 ₪	סה"כ לתשלום	לא כולל מע"מ

התפלגות חיוב בש"ח לפי תעו"ז

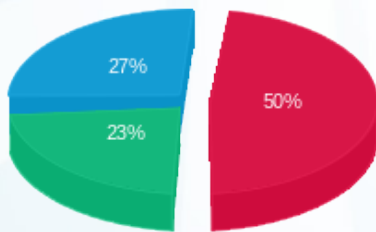

פסגה (155.23 ₪) 50%  
 גבע (71.97 ₪) 23%  
 שפל (82.48 ₪) 27%

הסטוריית צריכה בקוט"ש

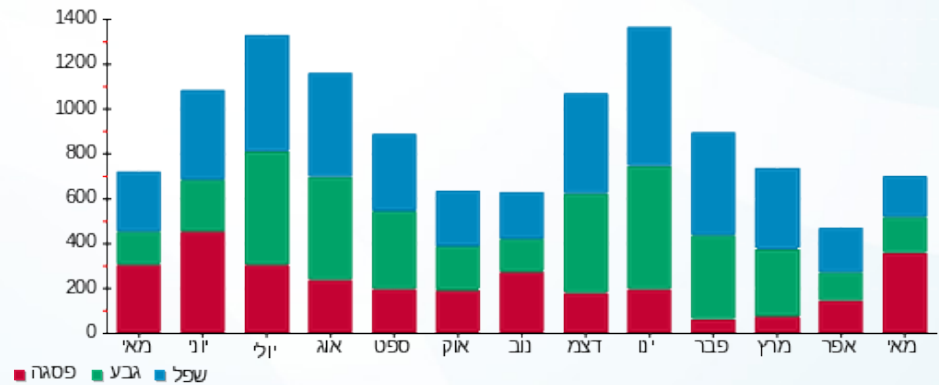

08/06/20 תאריך הפקה:  
 31/05/20 תאריך קריאה נוכחית:  
 01/05/20 תאריך קריאה קודמת:

שם דייר: ד - חיים סימה וישראל  
 שם אתר: עין המפרץ

לקוח/ה נכבד/ה, אנו מתכבדים להגיש את חישוב צריכת החשמל לתקופה 01/05/20 - 31/05/20:

ד - חיים סימה וישראל - 1 - 70016032(0x0)

סוג תעריף	סוג צריכה	קריאה קודמת	קריאה נוכחית	סה"כ צריכה בקוט"ש	מחיר לקוט"ש בא"ג	סה"כ לתשלום
פרטי חשבון עבור תאריכים:		01/05/20	31/05/20			
767		148,269.82	148,867.38	597.56	44.84	267.94 ₪

סה"כ לדייר:

סה"כ	שיא ביקוש
597.56	6.07
267.94 ₪	

19.97 ₪	תשלום קבוע	
0.00 ₪	תשלום עבור גודל חיבור בKVA (0x0)	
287.91 ₪	סה"כ לתשלום	לא כולל מע"מ

התפלגות חיוב בש"ח לפי תעו"ז

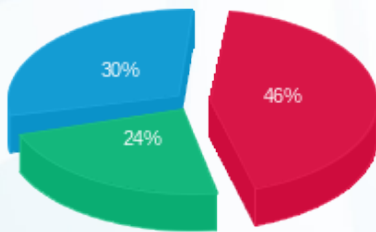

פסגה (122.92 ₪) ■  
 גבע (63.48 ₪) ■  
 שפל (81.54 ₪) ■

הסטוריית צריכה בקוט"ש

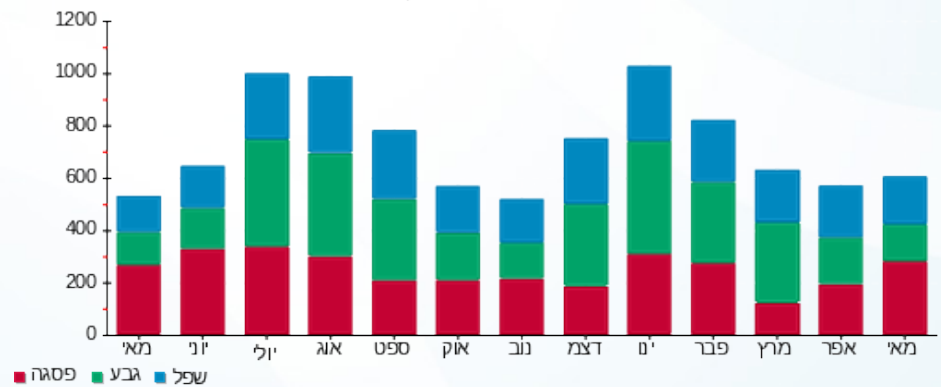

08/06/20 תאריך הפקה:  
 31/05/20 תאריך קריאה נוכחית:  
 01/05/20 תאריך קריאה קודמת:

שם דייר: ד - חן ברמן  
 שם אתר: עין המפרץ

לקוח/ה נכבד/ה, אנו מתכבדים להגיש את חישוב צריכת החשמל לתקופה 01/05/20 - 31/05/20:

ד - חן ברמן - 3 - 70000408 (0x0)

סוג תעריף	סוג צריכה	קריאה קודמת	קריאה נוכחית	סה"כ צריכה בקוט"ש	מחיר לקוט"ש בא"ג	סה"כ לתשלום
פרטי חשבון עבור תאריכים:		01/05/20	31/05/20			
767		5,505.76	5,554.67	48.91	44.84	21.93 ₪

סה"כ לדייר:

שיא ביקוש	סה"כ
	48.91
	21.93 ₪

19.97 ₪	תשלום קבוע	
0.00 ₪	תשלום עבור גודל חיבור ב KVA (0x0)	
41.90 ₪	סה"כ לתשלום	לא כולל מע"מ

התפלגות חיוב בש"ח לפי תעו"ז

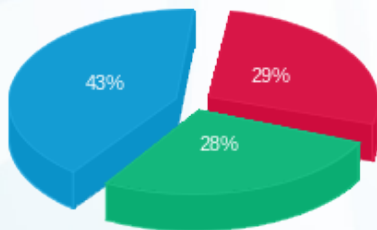

פסגה (6.26 ₪) ■  
 גבע (6.22 ₪) ■  
 שפל (9.46 ₪) ■

הסטוריית צריכה בקוט"ש

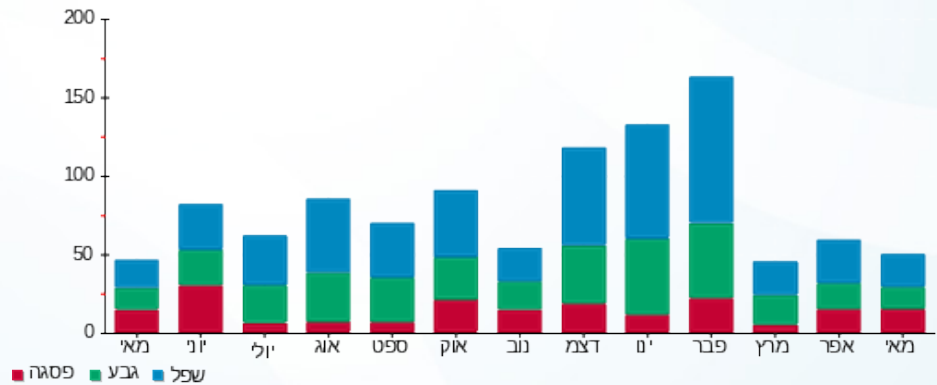

08/06/20 תאריך הפקה:  
 31/05/20 תאריך קריאה נוכחית:  
 01/05/20 תאריך קריאה קודמת:

שם דייר: ד - טבנציק יניב  
 שם אתר: עין המפרץ

לקוח/ה נכבד/ה, אנו מתכבדים להגיש את חישוב צריכת החשמל לתקופה 01/05/20 - 31/05/20:

טבנציק - 3 - 19051986(0x0)

סוג תעריף	סוג צריכה	קריאה קודמת	קריאה נוכחית	סה"כ צריכה בקוט"ש	מחיר לקוט"ש בא"ג	סה"כ לתשלום
פרטי חשבון עבור תאריכים:		01/05/20	31/05/20			
767		2,952.90	3,349.20	396.30	44.84	177.70 ₪

סה"כ לדייר:

שיא ביקוש	סה"כ
0.61	396.30
	177.70 ₪

תשלום קבוע	תשלום עבור גודל חיבור בKVA (0x0)	סה"כ לתשלום	לא כולל מע"מ
19.97 ₪	0.00 ₪	197.67 ₪	

התפלגות חיוב בש"ח לפי תעו"ז

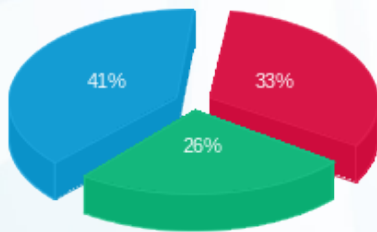

פסגה (₪ 58.58)  
 גבע (₪ 46.93)  
 שפל (₪ 72.19)

הסטוריית צריכה בקוט"ש

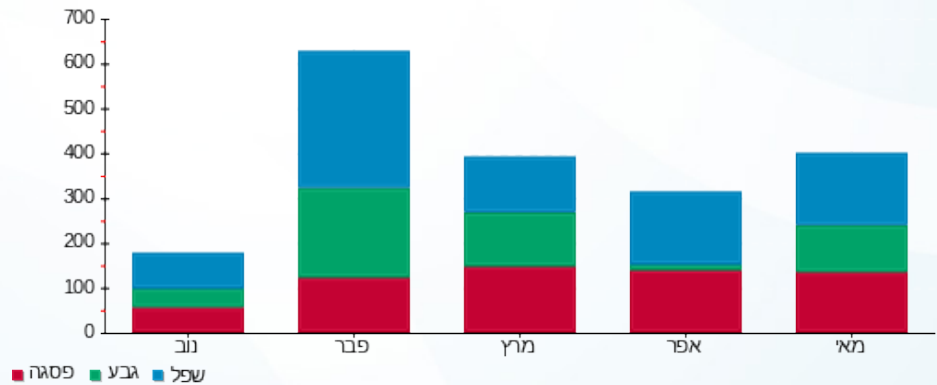



08/06/20

תאריך הפקדה:

שם דייר: ד - טובול חווה ודני

31/05/20

תאריך קריאה נוכחית:

שם אתר: עין המפרץ

01/05/20

תאריך קריאה קודמת:

לקוח/ה נכבד/ה, אנו מתכבדים להגיש את חישוב צריכת החשמל לתקופה 01/05/20 - 31/05/20:

ד - טובול חווה ודני - 1 - 81021642(0x0)

סוג תעריף	סוג צריכה	קריאה קודמת	קריאה נוכחית	סה"כ צריכה בקוט"ש	מחיר לקוט"ש בא"ג	סה"כ לתשלום
פרטי חשבון עבור תאריכים:		01/05/20	31/05/20			
767		25,833.21	26,158.49	325.28	44.84	145.86 ₪

סה"כ לדייר:

שיא ביקוש	סה"כ
3.16	325.28
	145.86 ₪

19.97 ₪	תשלום קבוע	
0.00 ₪	תשלום עבור גודל חיבור בKVA (0x0)	
165.83 ₪	סה"כ לתשלום	לא כולל מע"מ

התפלגות חיוב בש"ח לפי תעו"ז

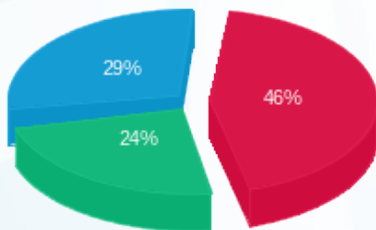

- פסגה (67.76 ₪)
- גבע (35.41 ₪)
- שפל (42.68 ₪)

הסטוריית צריכה בקוט"ש

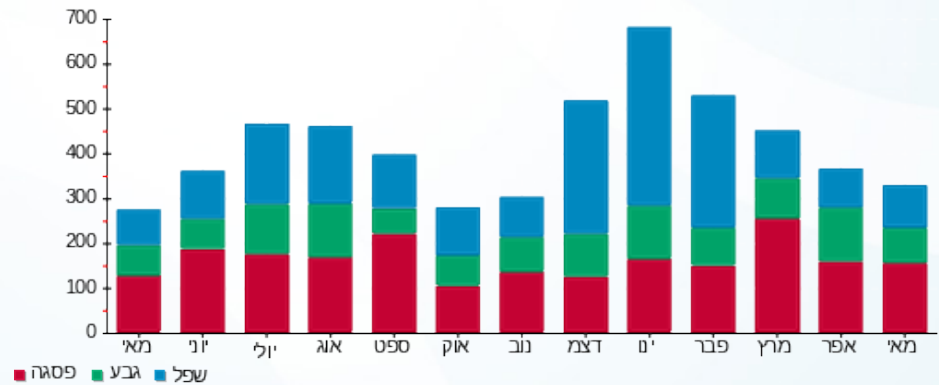

08/06/20 תאריך הפקה:  
 31/05/20 תאריך קריאה נוכחית:  
 01/05/20 תאריך קריאה קודמת:

שם דייר: ד - טוני רוזנפלד  
 שם אתר: עין המפרץ

לקוח/ה נכבד/ה, אנו מתכבדים להגיש את חישוב צריכת החשמל לתקופה 01/05/20 - 31/05/20:

טוני רוזנפלד - 4 - 16224982(0x0)

סוג תעריף	סוג צריכה	קריאה קודמת	קריאה נוכחית	סה"כ צריכה בקוט"ש	מחיר לקוט"ש בא"ג	סה"כ לתשלום
פרטי חשבון עבור תאריכים:		01/05/20	31/05/20			
767		11,035.35	11,301.50	266.15	44.84	119.34 ₪

סה"כ לדייר:

שיא ביקוש	סה"כ
	266.15
	119.34 ₪

19.97 ₪	תשלום קבוע	
0.00 ₪	תשלום עבור גודל חיבור בKVA (0x0)	
139.31 ₪	סה"כ לתשלום	לא כולל מע"מ

התפלגות חיוב בש"ח לפי תעו"ז

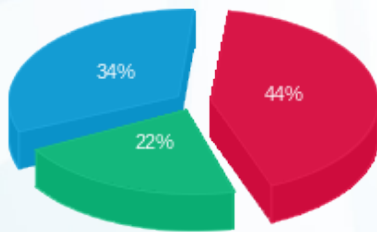

פסגה (₪ 53.02)  
 גבע (₪ 26.21)  
 שפל (₪ 40.11)

הסטוריית צריכה בקוט"ש

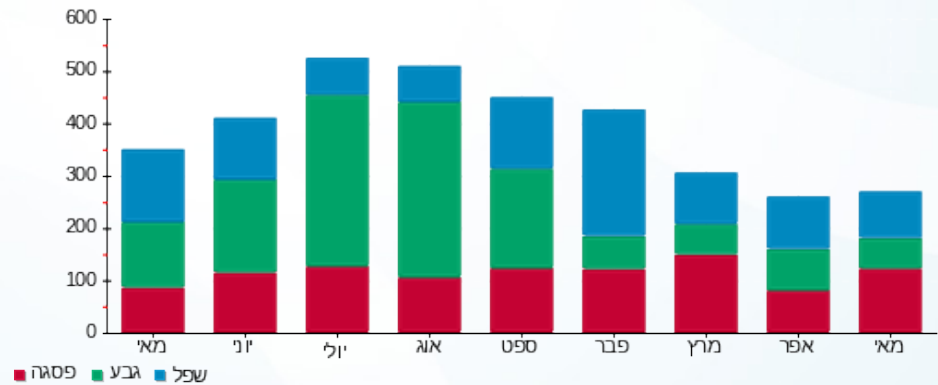

08/06/20 תאריך הפקה:  
 31/05/20 תאריך קריאה נוכחית:  
 01/05/20 תאריך קריאה קודמת:

שם דייר: ד - טיבי  
 שם אתר: עין המפרץ

לקוח/ה נכבד/ה, אנו מתכבדים להגיש את חישוב צריכת החשמל לתקופה 01/05/20 - 31/05/20:

טיבי - 1 - 18247605(0x0)

סוג תעריף	סוג צריכה	קריאה קודמת	קריאה נוכחית	סה"כ צריכה בקוט"ש	מחיר לקוט"ש בא"ג	סה"כ לתשלום
פרטי חשבון עבור תאריכים:		01/05/20	31/05/20			
767		381.50	646.70	265.20	44.84	118.92 ₪

סה"כ לדייר:

שיא ביקוש	סה"כ
5.90	265.20
	118.92 ₪

19.97 ₪	תשלום קבוע	
0.00 ₪	תשלום עבור גודל חיבור בKVA (0x0)	
138.89 ₪	סה"כ לתשלום	לא כולל מע"מ

התפלגות חיוב בש"ח לפי תעו"ז

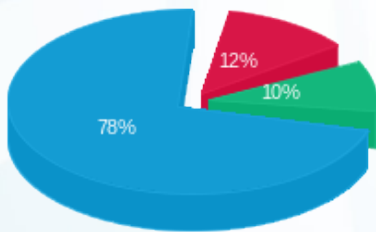

פסגה (14.75 ₪)  
 גבע (11.70 ₪)  
 שפל (92.46 ₪)

הסטוריית צריכה בקוט"ש

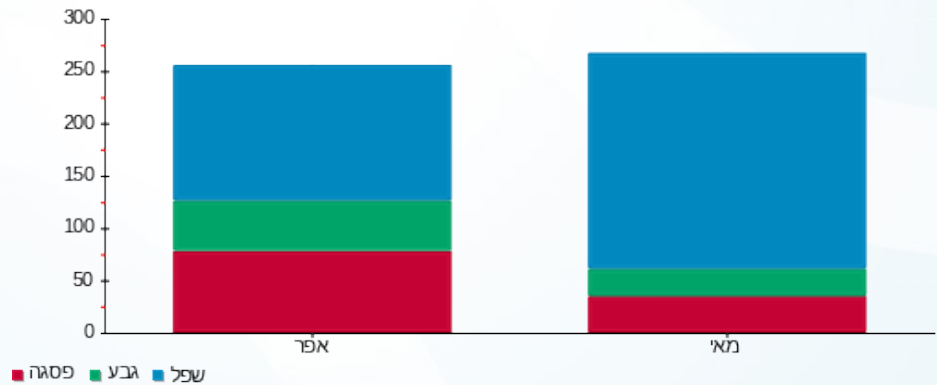

08/06/20 תאריך הפקה:  
 31/05/20 תאריך קריאה נוכחי:  
 01/05/20 תאריך קריאה קודמת:

שם דייר: ד - טל לירן  
 שם אתר: עין המפרץ

לקוח/ה נכבד/ה, אנו מתכבדים להגיש את חישוב צריכת החשמל לתקופה 01/05/20 - 31/05/20:

ד - טל לירן - 4 - 19051862(0x0)

סוג תעריף	סוג צריכה	קריאה קודמת	קריאה נוכחית	סה"כ צריכה בקוט"ש	מחיר לקוט"ש בא"ג	סה"כ לתשלום
פרטי חשבון עבור תאריכים:		01/05/20	31/05/20			
767		1,968.35	2,111.80	143.45	44.84	64.32 ₪

סה"כ לדייר:

שיא ביקוש	סה"כ
	143.45
	64.32 ₪

תשלום קבוע	תשלום עבור גודל חיבור בKVA (0x0)	סה"כ לתשלום	לא כולל מע"מ
19.97 ₪	0.00 ₪	84.29 ₪	

התפלגות חיוב בש"ח לפי תעו"ז

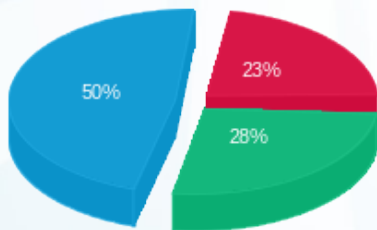

פסגה (14.60 ₪)  
 גבע (17.73 ₪)  
 שפל (31.99 ₪)

הסטוריית צריכה בקוט"ש

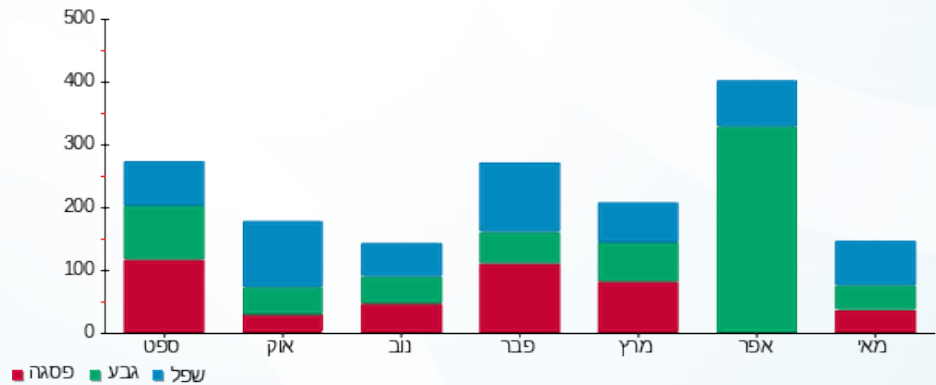

08/06/20 תאריך הפקה:  
 31/05/20 תאריך קריאה נוכחית:  
 01/05/20 תאריך קריאה קודמת:

שם דייר: ד - ידלין משה  
 שם אתר: עין המפרץ

לקוח/ה נכבד/ה, אנו מתכבדים להגיש את חישוב צריכת החשמל לתקופה 01/05/20 - 31/05/20:

ד - ידלין משה - 1 - 70062108(0x0)

סוג תעריף	סוג צריכה	קריאה קודמת	קריאה נוכחית	סה"כ צריכה בקוט"ש	מחיר לקוט"ש בא"ג	סה"כ לתשלום
פרטי חשבון עבור תאריכים:		01/05/20	31/05/20			
767		34,213.44	34,504.69	291.25	44.84	130.60 ₪

סה"כ לדייר:

סה"כ	שיא ביקוש
291.25	1.74
130.60 ₪	

19.97 ₪	תשלום קבוע	
0.00 ₪	תשלום עבור גודל חיבור בKVA (0x0)	
150.57 ₪	סה"כ לתשלום	לא כולל מע"מ

התפלגות חיוב בש"ח לפי תעו"ז

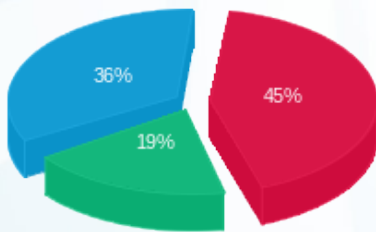

פסגה (₪ 58.96)  
 גבע (₪ 25.24)  
 שפל (₪ 46.39)

הסטוריית צריכה בקוט"ש

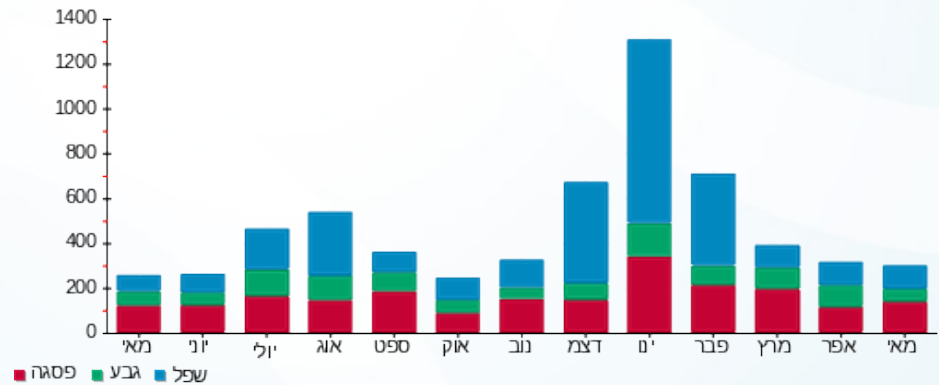

08/06/20 תאריך הפקה:  
 31/05/20 תאריך קריאה נוכחית:  
 01/05/20 תאריך קריאה קודמת:

שם דייר: ד - יונתן אטד  
 שם אתר: עין המפרץ

לקוח/ה נכבד/ה, אנו מתכבדים להגיש את חישוב צריכת החשמל לתקופה 01/05/20 - 31/05/20:

ד - יונתן אטד - 2 - 81026464(0x0)

סוג תעריף	סוג צריכה	קריאה קודמת	קריאה נוכחית	סה"כ צריכה בקוט"ש	מחיר לקוט"ש בא"ג	סה"כ לתשלום
פרטי חשבון עבור תאריכים:		01/05/20	31/05/20			
767		7,604.89	7,618.12	13.22	44.84	5.93 ₪

סה"כ לדייר:

שיא ביקוש	סה"כ
	13.22
	5.93 ₪

19.97 ₪	תשלום קבוע	
0.00 ₪	תשלום עבור גודל חיבור ב-KVA (0x0)	
25.90 ₪	סה"כ לתשלום	לא כולל מע"מ

התפלגות חיוב בש"ח לפי תעו"ז

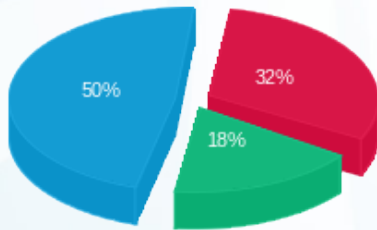

פסגה (1.89 ₪) ■  
 גבע (1.08 ₪) ■  
 שפל (2.96 ₪) ■

הסטוריית צריכה בקוט"ש

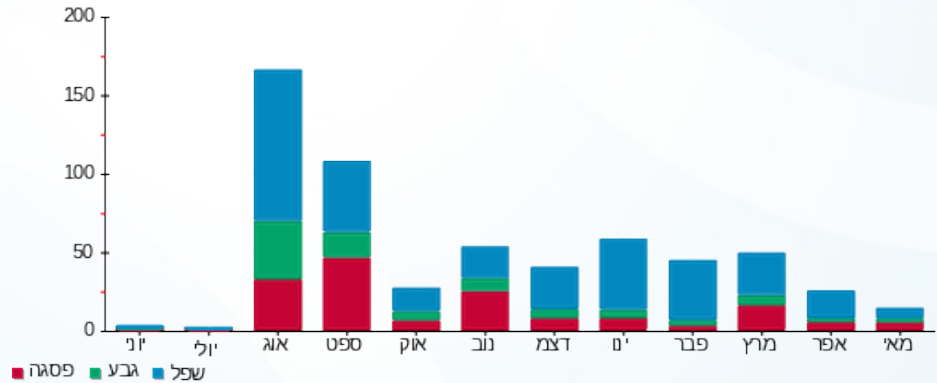

08/06/20 תאריך הפקה:  
 31/05/20 תאריך קריאה נוכחית:  
 01/05/20 תאריך קריאה קודמת:

שם דייר: ד - ילון עדה ודורון  
 שם אתר: עין המפרץ

**לקוח/ה נכבד/ה, אנו מתכבדים להגיש את חישוב צריכת החשמל לתקופה 01/05/20 - 31/05/20:**

**ד - ילון עדה ודורון - 10 - 19051970(0x0)**

סוג תעריף	סוג צריכה	קריאה קודמת	קריאה נוכחית	סה"כ צריכה בקוט"ש	מחיר לקוט"ש בא"ג	סה"כ לתשלום
פרטי חשבון עבור תאריכים:		01/05/20	31/05/20			
767		279.00	298.80	19.80	44.84	8.88 ₪

**ילון דורון - 11 - 19051970(0x0)**

סוג תעריף	סוג צריכה	קריאה קודמת	קריאה נוכחית	סה"כ צריכה בקוט"ש	מחיר לקוט"ש בא"ג	סה"כ לתשלום
פרטי חשבון עבור תאריכים:		01/05/20	31/05/20			
767		1,915.25	2,033.45	118.20	44.84	53.00 ₪

**ילון דורון - 12 - 19051970(0x0)**

סוג תעריף	סוג צריכה	קריאה קודמת	קריאה נוכחית	סה"כ צריכה בקוט"ש	מחיר לקוט"ש בא"ג	סה"כ לתשלום
פרטי חשבון עבור תאריכים:		01/05/20	31/05/20			
767		2,282.25	2,489.30	207.05	44.84	92.84 ₪

**סה"כ לדייר:**

שיא ביקוש	סה"כ
0.28	345.05
	154.72 ₪

תשלום קבוע	תשלום עבור גודל חיבור בKVA (0x0)	סה"כ לתשלום	לא כולל מע"מ
19.97 ₪	0.00 ₪	174.69 ₪	

התפלגות חיוב בש"ח לפי תע"ז

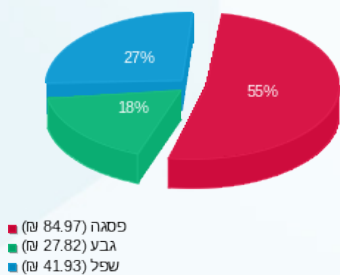

הסטוריית צריכה בקוט"ש

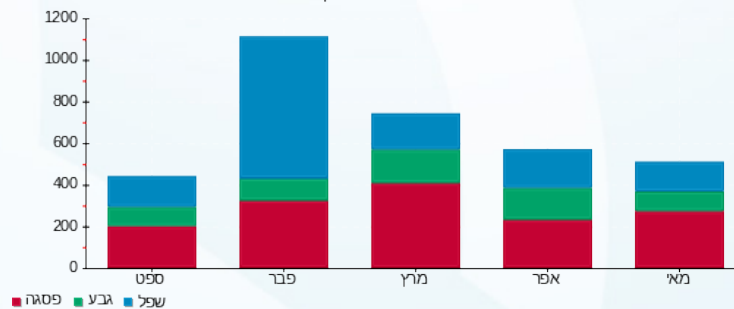

08/06/20 תאריך הפקה:  
 31/05/20 תאריך קריאה נוכחית:  
 01/05/20 תאריך קריאה קודמת:

שם דייר: ד - יער סטנפורד  
 שם אתר: עין המפרץ

לקוח/ה נכבד/ה, אנו מתכבדים להגיש את חישוב צריכת החשמל לתקופה 01/05/20 - 31/05/20:

ד - יער סטנפורד - 1 - 17313371(0x0)

סוג תעריף	סוג צריכה	קריאה קודמת	קריאה נוכחית	סה"כ צריכה בקוט"ש	מחיר לקוט"ש בא"ג	סה"כ לתשלום
פרטי חשבון עבור תאריכים:		01/05/20	31/05/20			
767		16.20	61.00	44.80	44.84	20.09 ₪

סה"כ לדייר:

שיא ביקוש	סה"כ
4.83	44.80
	20.09 ₪

19.97 ₪	תשלום קבוע	
0.00 ₪	תשלום עבור גודל חיבור ב KVA (0x0)	
40.06 ₪	סה"כ לתשלום	לא כולל מע"מ

התפלגות חיוב בש"ח לפי תעו"ז

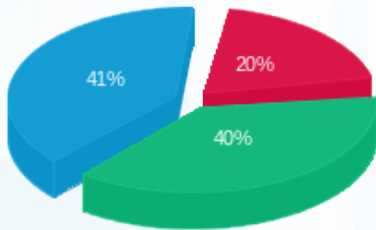

פסגה (3.99 ₪) ■  
 גבע (7.94 ₪) ■  
 שפל (8.16 ₪) ■

הסטוריית צריכה בקוט"ש

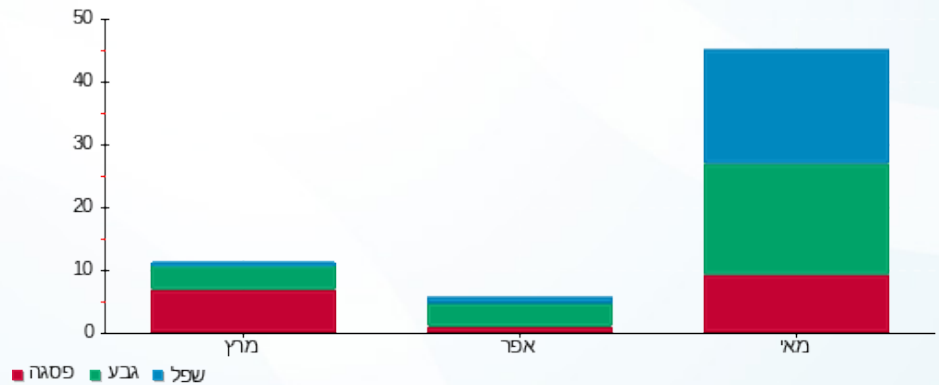

08/06/20 תאריך הפקה:  
 31/05/20 תאריך קריאה נוכחית:  
 01/05/20 תאריך קריאה קודמת:

שם דייר: ד - יערי מיכל ולייזר  
 שם אתר: עין המפרץ

לקוח/ה נכבד/ה, אנו מתכבדים להגיש את חישוב צריכת החשמל לתקופה 01/05/20 - 31/05/20:

ד - יערי מיכל ולייזר - 1 - 70004613(0x0)

סוג תעריף	סוג צריכה	קריאה קודמת	קריאה נוכחית	סה"כ צריכה בקוט"ש	מחיר לקוט"ש בא"ג	סה"כ לתשלום
פרטי חשבון עבור תאריכים:		01/05/20	31/05/20			
767		115,566.95	115,957.62	390.67	44.84	175.17 ₪

סה"כ לדייר:

סה"כ	שיא ביקוש
390.67	2.67
175.17 ₪	

19.97 ₪	תשלום קבוע	
0.00 ₪	תשלום עבור גודל חיבור בKVA (0x0)	
195.14 ₪	סה"כ לתשלום	לא כולל מע"מ

התפלגות חיוב בש"ח לפי תעו"ז

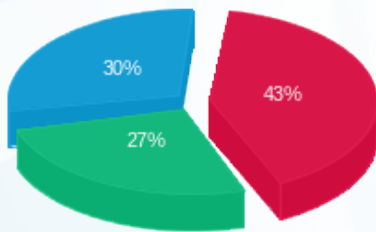

פסגה (75.83 ₪) ■  
 גבע (47.46 ₪) ■  
 שפל (51.89 ₪) ■

הסטוריית צריכה בקוט"ש

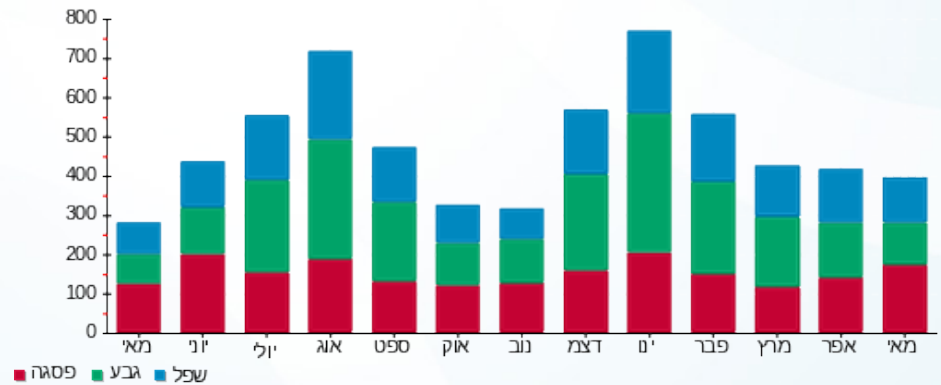

08/06/20 תאריך הפקה:  
 31/05/20 תאריך קריאה נוכחית:  
 01/05/20 תאריך קריאה קודמת:

שם דייר: ד - כהן אפרת  
 שם אתר: עין המפרץ

לקוח/ה נכבד/ה, אנו מתכבדים להגיש את חישוב צריכת החשמל לתקופה 01/05/20 - 31/05/20:

ד - כהן אפרת - 2 - 70057212(0x0)

סוג תעריף	סוג צריכה	קריאה קודמת	קריאה נוכחית	סה"כ צריכה בקוט"ש	מחיר לקוט"ש בא"ג	סה"כ לתשלום
פרטי חשבון עבור תאריכים:		01/05/20	31/05/20			
767		39,258.05	39,506.86	248.81	44.84	111.57 ₪

סה"כ לדיר:

שיא ביקוש	סה"כ
	248.81
	111.57 ₪

19.97 ₪	תשלום קבוע	
0.00 ₪	תשלום עבור גודל חיבור ב-KVA (0x0)	
131.54 ₪	סה"כ לתשלום	לא כולל מע"מ

התפלגות חיוב בש"ח לפי תעו"ז

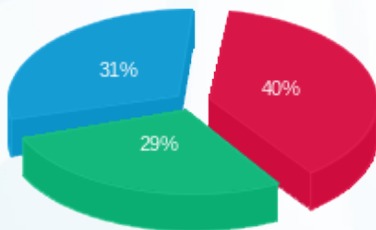

פסגה (₪ 44.31)  
 גבע (₪ 32.46)  
 שפל (₪ 34.80)

הסטוריית צריכה בקוט"ש

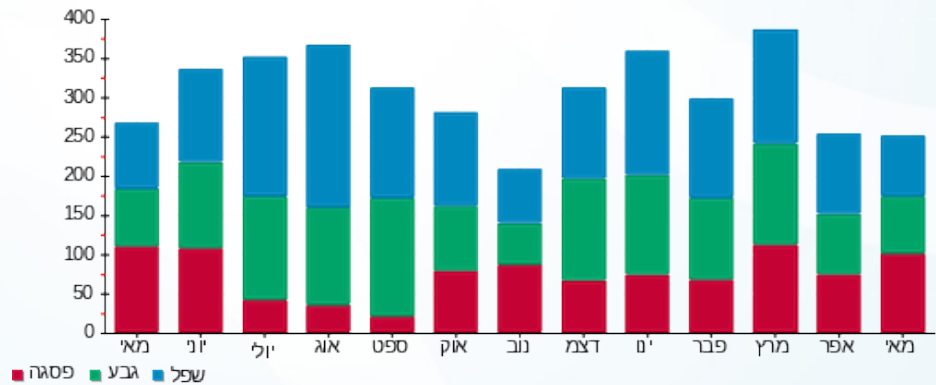

08/06/20 תאריך הפקדה:  
 31/05/20 תאריך קריאה נוכחית:  
 01/05/20 תאריך קריאה קודמת:

שם דייר: ד - כהן דפנה ויצחק  
 שם אתר: עין המפרץ

לקוח/ה נכבד/ה, אנו מתכבדים להגיש את חישוב צריכת החשמל לתקופה 01/05/20 - 31/05/20:

ד - כהן דפנה ויצחק - 1 - 81025524(0x0)

סוג תעריף	סוג צריכה	קריאה קודמת	קריאה נוכחית	סה"כ צריכה בקוט"ש	מחיר לקוט"ש בא"ג	סה"כ לתשלום
פרטי חשבון עבור תאריכים:		01/05/20	31/05/20			
767		49,211.88	49,859.34	647.46	44.84	290.32 ₪

סה"כ לדייר:

סה"כ	שיא ביקוש
647.46	4.69
290.32 ₪	

19.97 ₪	תשלום קבוע	
0.00 ₪	תשלום עבור גודל חיבור בKVA (0x0)	
310.29 ₪	סה"כ לתשלום	לא כולל מע"מ

התפלגות חיוב בש"ח לפי תעו"ז

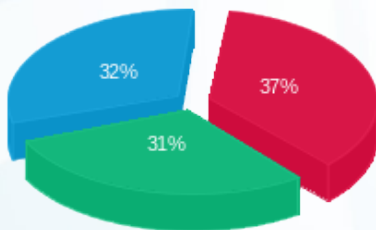

פסגה (108.65 ₪) ■  
 גבע (89.02 ₪) ■  
 שפל (92.66 ₪) ■

הסטוריית צריכה בקוט"ש

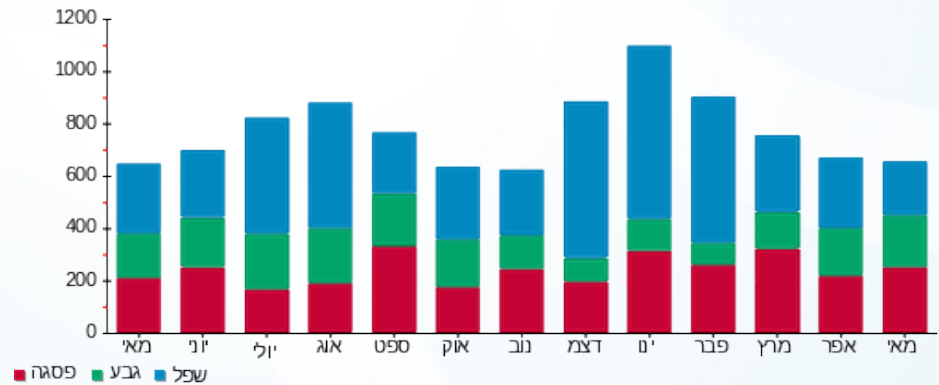

08/06/20 תאריך הפקה:  
 31/05/20 תאריך קריאה נוכחית:  
 01/05/20 תאריך קריאה קודמת:

שם דייר: ד - כהן חנן  
 שם אתר: עין המפרץ

לקוח/ה נכבד/ה, אנו מתכבדים להגיש את חישוב צריכת החשמל לתקופה 01/05/20 - 31/05/20:

כהן חנן - 3 - 19051991(0x0)

סה"כ לתשלום	מחיר לקוט"ש בא"ג	סה"כ צריכה בקוט"ש	קריאה נוכחית	קריאה קודמת	סוג צריכה	סוג תעריף
			31/05/20	01/05/20		פרטי חשבון עבור תאריכים:
₪ 472.97	44.84	1,054.80	7,734.20	6,679.40		767

סה"כ לדייר:

שיא ביקוש	סה"כ
0.68	1,054.80
	₪ 472.97

₪ 19.97	<b>תשלום קבוע</b>	
₪ 0.00	<b>תשלום עבור גודל חיבור בKVA (0x0)</b>	
₪ 492.94	<b>סה"כ לתשלום</b>	<b>לא כולל מע"מ</b>

התפלגות חיוב בש"ח לפי תעו"ז

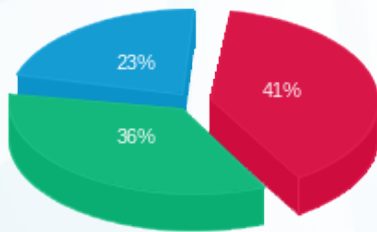

פסגה (195.28 ₪) 41%  
 גבע (171.06 ₪) 36%  
 שפל (106.63 ₪) 23%

הסטוריית צריכה בקוט"ש

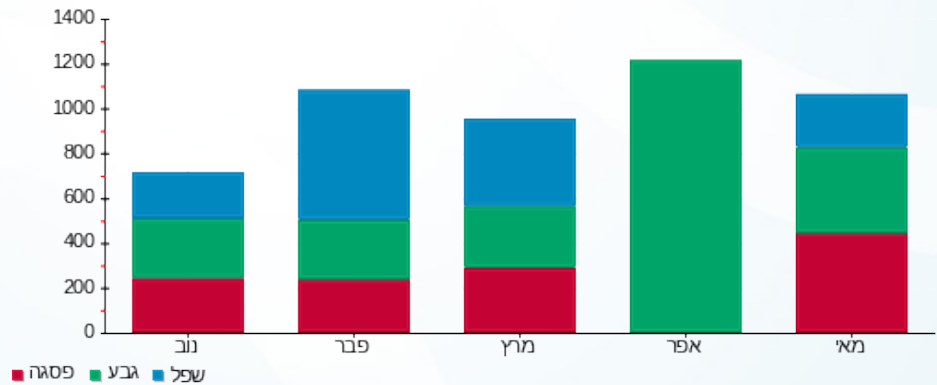

08/06/20 תאריך הפקה:  
 31/05/20 תאריך קריאה נוכחית:  
 01/05/20 תאריך קריאה קודמת:

שם דייר: ד - כהן לירן  
 שם אתר: עין המפרץ

לקוח/ה נכבד/ה, אנו מתכבדים להגיש את חישוב צריכת החשמל לתקופה 01/05/20 - 31/05/20:

ד - כהן לירן - 2 - 81025629(0x0)

סוג תעריף	סוג צריכה	קריאה קודמת	קריאה נוכחית	סה"כ צריכה בקוט"ש	מחיר לקוט"ש בא"ג	סה"כ לתשלום
פרטי חשבון עבור תאריכים:		01/05/20	31/05/20			
767		8,636.21	8,667.91	31.71	44.84	14.22 ₪

סה"כ לדיר:

שיא ביקוש	סה"כ
	31.71
	14.22 ₪

תשלום קבוע	תשלום עבור גודל חיבור בKVA (0x0)	סה"כ לתשלום	לא כולל מע"מ
19.97 ₪	0.00 ₪	34.19 ₪	

התפלגות חיוב בש"ח לפי תעו"ז

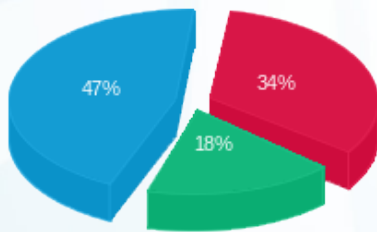

פסגה (4.89 ₪) ■  
 גבע (2.60 ₪) ■  
 שפל (6.73 ₪) ■

הסטוריית צריכה בקוט"ש

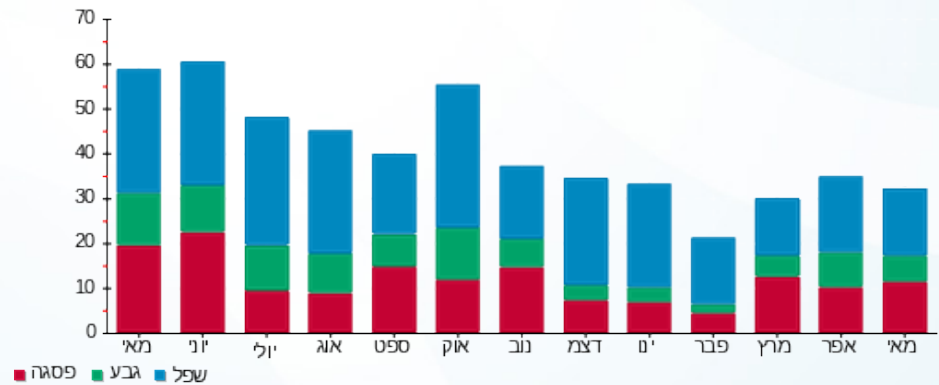

08/06/20 תאריך הפקה:  
 31/05/20 תאריך קריאה נוכחית:  
 01/05/20 תאריך קריאה קודמת:

שם דייר: ד - כהן נטע ויגאל  
 שם אתר: עין המפרץ

לקוח/ה נכבד/ה, אנו מתכבדים להגיש את חישוב צריכת החשמל לתקופה 01/05/20 - 31/05/20:

ד - כהן נטע ויגאל - 1 - 70034997(0x0)

סוג תעריף	סוג צריכה	קריאה קודמת	קריאה נוכחית	סה"כ צריכה בקוט"ש	מחיר לקוט"ש בא"ג	סה"כ לתשלום
פרטי חשבון עבור תאריכים:		01/05/20	31/05/20			
767		144,319.59	144,935.86	616.27	44.84	276.34 ₪

סה"כ לדייר:

שיא ביקוש	סה"כ
2.94	616.27
	276.34 ₪

19.97 ₪	תשלום קבוע	
0.00 ₪	תשלום עבור גודל חיבור בKVA (0x0)	
296.31 ₪	סה"כ לתשלום	לא כולל מע"מ

התפלגות חיוב בש"ח לפי תעו"ז

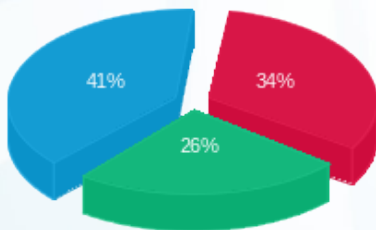

פסגה (92.67 ₪) ■  
 גבע (71.65 ₪) ■  
 שפל (112.01 ₪) ■

הסטוריית צריכה בקוט"ש

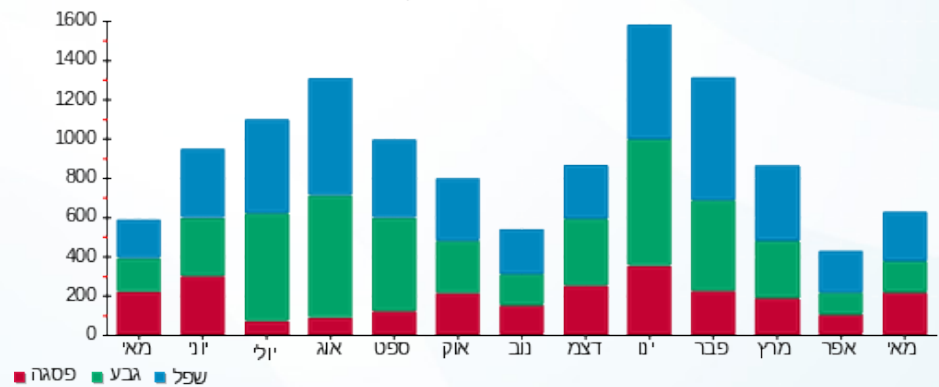

08/06/20

תאריך הפקדה:

שם דייר: ד - כהן עדי

31/05/20

תאריך קריאה נוכחית:

שם אתר: עין המפרץ

01/05/20

תאריך קריאה קודמת:

לקוח/ה נכבד/ה, אנו מתכבדים להגיש את חישוב צריכת החשמל לתקופה **01/05/20 - 31/05/20**:

ד - כהן עדי - 2 - 81026145(0x0)

סוג תעריף	סוג צריכה	קריאה קודמת	קריאה נוכחית	סה"כ צריכה בקוט"ש	מחיר לקוט"ש בא"ג	סה"כ לתשלום
פרטי חשבון עבור תאריכים:		01/05/20	31/05/20			
767		4,580.81	4,605.37	24.55	44.84	11.01 ₪

סה"כ לדייר:

שיא ביקוש	סה"כ
	24.55
	11.01 ₪

19.97 ₪	<b>תשלום קבוע</b>	
0.00 ₪	<b>תשלום עבור גודל חיבור בKVA (0x0)</b>	
30.98 ₪	<b>סה"כ לתשלום</b>	<b>לא כולל מע"מ</b>

התפלגות חיוב בש"ח לפי תעו"ז

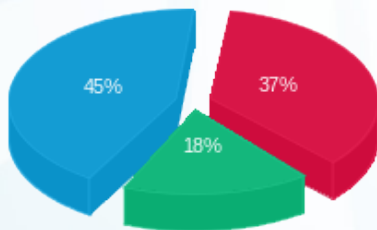

פסגה (4.06 ₪) ■  
 גבע (2.00 ₪) ■  
 שפל (4.95 ₪) ■

הסטוריית צריכה בקוט"ש

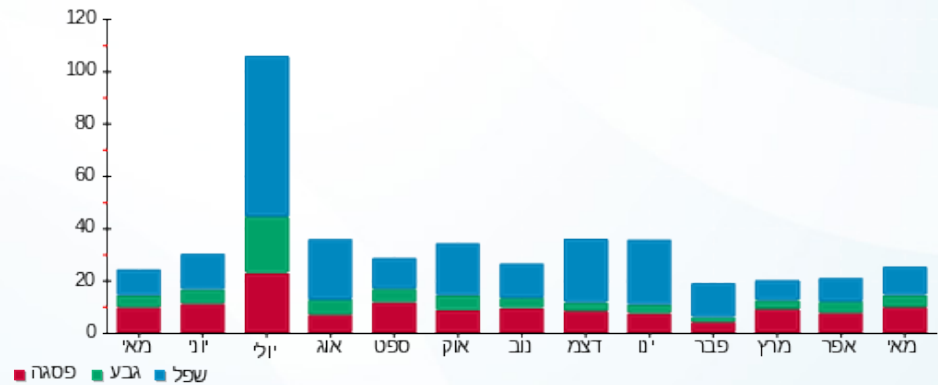

08/06/20

תאריך הפקדה:

שם דייר: ד - כהן רחל ונועם

31/05/20

תאריך קריאה נוכחית:

שם אתר: עין המפרץ

01/05/20

תאריך קריאה קודמת:

לקוח/ה נכבד/ה, אנו מתכבדים להגיש את חישוב צריכת החשמל לתקופה 01/05/20 - 31/05/20:

ד - כהן רחל ונועם - 1 - 81025495(0x0)

סוג תעריף	סוג צריכה	קריאה קודמת	קריאה נוכחית	סה"כ צריכה בקוט"ש	מחיר לקוט"ש בא"ג	סה"כ לתשלום
פרטי חשבון עבור תאריכים:		01/05/20	31/05/20			
767		22,332.33	22,714.39	382.06	44.84	171.31 ₪

סה"כ לדייר:

שיא ביקוש	סה"כ
4.69	382.06
	171.31 ₪

תשלום קבוע	תשלום עבור גודל חיבור בKVA (0x0)	סה"כ לתשלום	לא כולל מע"מ
19.97 ₪	0.00 ₪	191.28 ₪	

התפלגות חיוב בש"ח לפי תעו"ז

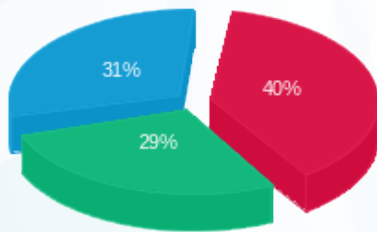

פסגה (₪ 68.96) ■  
 גבע (₪ 49.67) ■  
 שפל (₪ 52.69) ■

הסטוריית צריכה בקוט"ש

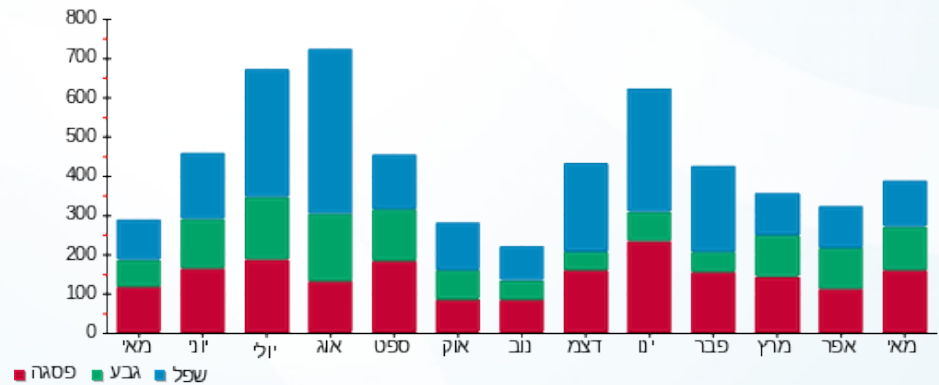

08/06/20 תאריך הפקה:  
 31/05/20 תאריך קריאה נוכחית:  
 01/05/20 תאריך קריאה קודמת:

שם דייר: ד - כהן שרה ויוסף  
 שם אתר: עין המפרץ

לקוח/ה נכבד/ה, אנו מתכבדים להגיש את חישוב צריכת החשמל לתקופה 01/05/20 - 31/05/20:

ד - כהן שרה ויוסף - 1 - 81026422(0x0)

סוג תעריף	סוג צריכה	קריאה קודמת	קריאה נוכחית	סה"כ צריכה בקוט"ש	מחיר לקוט"ש בא"ג	סה"כ לתשלום
פרטי חשבון עבור תאריכים:		01/05/20	31/05/20			
767		16,350.77	16,495.78	145.01	44.84	65.02 ₪

סה"כ לדייר:

סה"כ	שיא ביקוש
145.01	2.90
65.02 ₪	

תשלום קבוע	תשלום עבור גודל חיבור בKVA (0x0)	סה"כ לתשלום	לא כולל מע"מ
19.97 ₪	0.00 ₪	84.99 ₪	

התפלגות חיוב בש"ח לפי תעו"ז

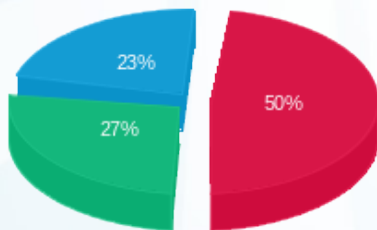

פסגה (₪ 32.76)  
 גבע (₪ 17.49)  
 שפל (₪ 14.78)

הסטוריית צריכה בקוט"ש

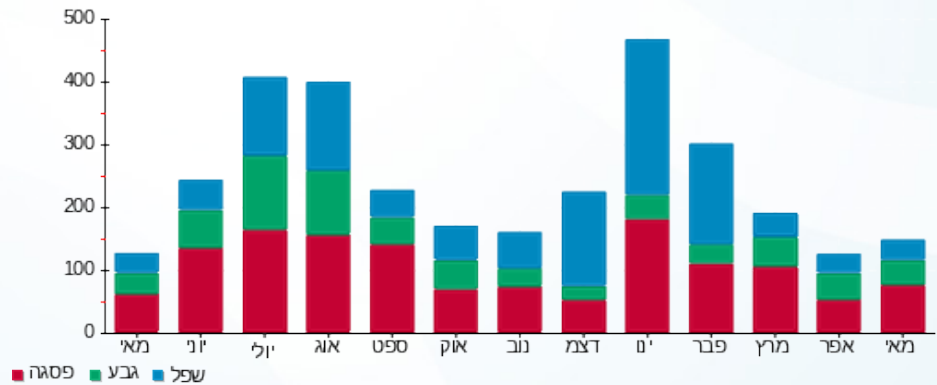

08/06/20 תאריך הפקה:  
 31/05/20 תאריך קריאה נוכחית:  
 01/05/20 תאריך קריאה קודמת:

שם דייר: ד - כספי מלכה  
 שם אתר: עין המפרץ

לקוח/ה נכבד/ה, אנו מתכבדים להגיש את חישוב צריכת החשמל לתקופה 01/05/20 - 31/05/20:

ד - כספי מלכה - 1 - 70044530(0x0)

סוג תעריף	סוג צריכה	קריאה קודמת	קריאה נוכחית	סה"כ צריכה בקוט"ש	מחיר לקוט"ש בא"ג	סה"כ לתשלום
פרטי חשבון עבור תאריכים:		01/05/20	31/05/20			
767		33,769.59	34,000.64	231.05	44.84	103.60 ₪

סה"כ לדייר:

שיא ביקוש	סה"כ
2.78	231.05
	103.60 ₪

19.97 ₪	תשלום קבוע	
0.00 ₪	תשלום עבור גודל חיבור בKVA (0x0)	
123.57 ₪	סה"כ לתשלום	לא כולל מע"מ

התפלגות חיוב בש"ח לפי תעו"ז

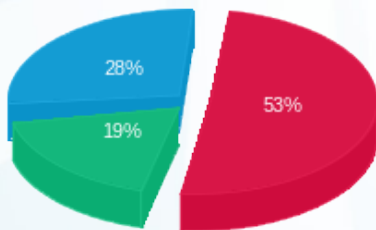

פסגה (₪ 54.96)  
 גבע (₪ 19.39)  
 שפל (₪ 29.25)

הסטוריית צריכה בקוט"ש

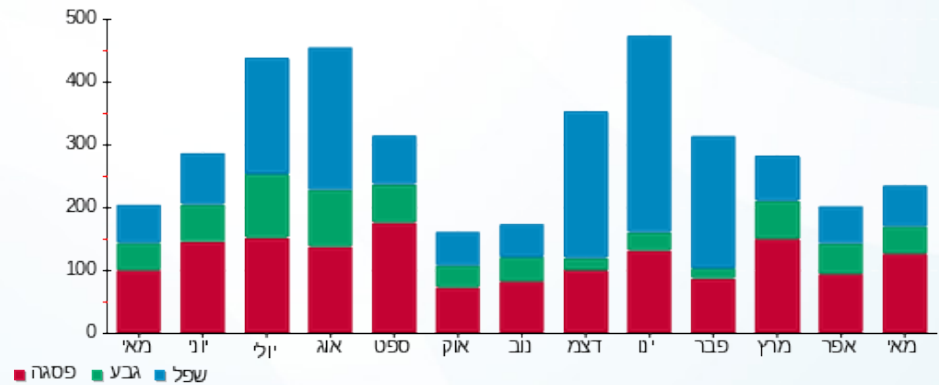



08/06/20

תאריך הפקדה:

שם דייר: ד - כץ אבנר ושוש

31/05/20

תאריך קריאה נוכחית:

שם אתר: עין המפרץ

01/05/20

תאריך קריאה קודמת:

לקוח/ה נכבד/ה, אנו מתכבדים להגיש את חישוב צריכת החשמל לתקופה 01/05/20 - 31/05/20:

ד - כץ אבנר ושוש - 1 - 81026014(0x0)

סוג תעריף	סוג צריכה	קריאה קודמת	קריאה נוכחית	סה"כ צריכה בקוט"ש	מחיר לקוט"ש בא"ג	סה"כ לתשלום
פרטי חשבון עבור תאריכים:		01/05/20	31/05/20			
767		40,658.16	41,131.03	472.88	44.84	212.04 ₪

סה"כ לדייר:

שיא ביקוש	סה"כ
3.12	472.88
	212.04 ₪

19.97 ₪	תשלום קבוע	
0.00 ₪	תשלום עבור גודל חיבור בKVA (0x0)	
232.01 ₪	סה"כ לתשלום	לא כולל מע"מ

התפלגות חיוב בש"ח לפי תעו"ז

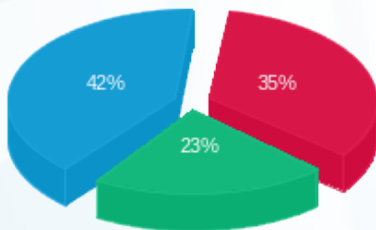

פסגה (74.45 ₪) ■  
 גבע (48.10 ₪) ■  
 שפל (89.48 ₪) ■

הסטוריית צריכה בקוט"ש

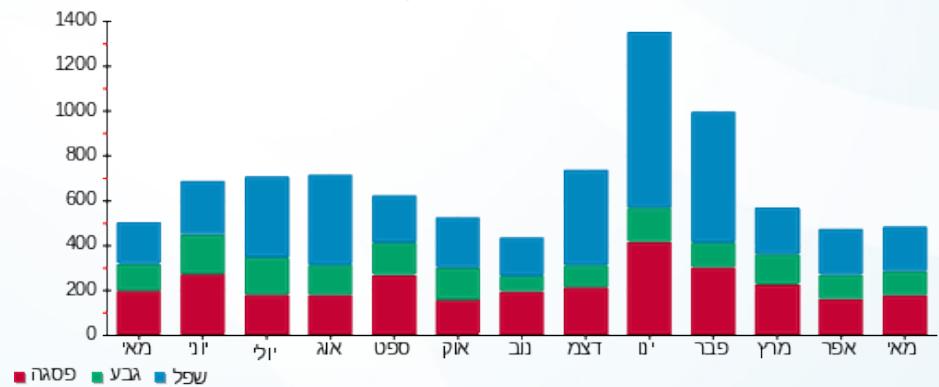

08/06/20 תאריך הפקה:  
 31/05/20 תאריך קריאה נוכחית:  
 01/05/20 תאריך קריאה קודמת:

שם דייר: ד - כץ יעל ואיציק  
 שם אתר: עין המפרץ

לקוח/ה נכבד/ה, אנו מתכבדים להגיש את חישוב צריכת החשמל לתקופה 01/05/20 - 31/05/20:

ד - כץ יעל ואיציק - 1 - 81024641(0x0)

סוג תעריף	סוג צריכה	קריאה קודמת	קריאה נוכחית	סה"כ צריכה בקוט"ש	מחיר לקוט"ש בא"ג	סה"כ לתשלום
פרטי חשבון עבור תאריכים:		01/05/20	31/05/20			
767		30,380.80	30,647.39	266.59	44.84	119.54 ₪

סה"כ לדייר:

סה"כ	שיא ביקוש
266.59	3.12
119.54 ₪	

תשלום קבוע	תשלום עבור גודל חיבור ב KVA (0x0)	סה"כ לתשלום	לא כולל מע"מ
19.97 ₪	0.00 ₪	139.51 ₪	

התפלגות חיוב בש"ח לפי תעו"ז

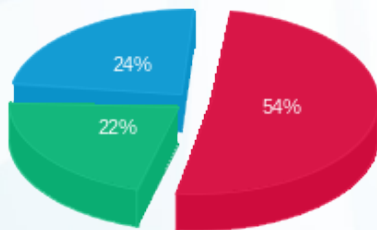

פסגה (64.17 ₪) 54%  
 גבע (26.36 ₪) 22%  
 שפל (29.02 ₪) 24%

הסטוריית צריכה בקוט"ש

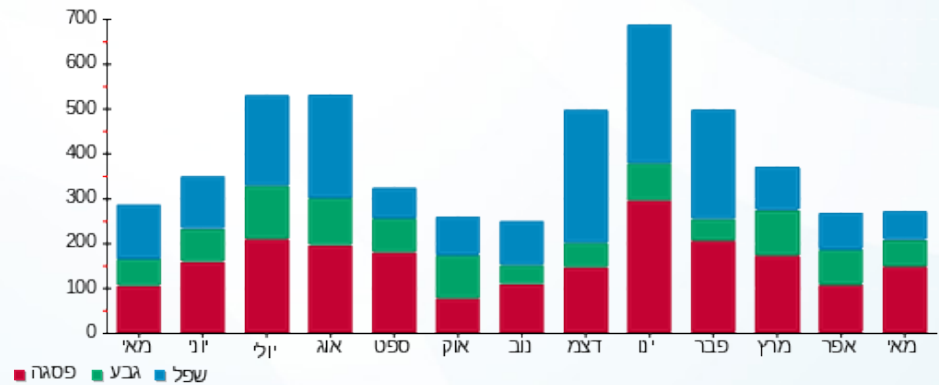



08/06/20

תאריך הפקדה:

שם דייר: ד - כץ ליאת ונועם

31/05/20

תאריך קריאה נוכחית:

שם אתר: עין המפרץ

01/05/20

תאריך קריאה קודמת:

לקוח/ה נכבד/ה, אנו מתכבדים להגיש את חישוב צריכת החשמל לתקופה 01/05/20 - 31/05/20:

ד - כץ ליאת ונועם - 1 - 70062038(0x0)

סוג תעריף	סוג צריכה	קריאה קודמת	קריאה נוכחית	סה"כ צריכה בקוט"ש	מחיר לקוט"ש בא"ג	סה"כ לתשלום
פרטי חשבון עבור תאריכים:		01/05/20	31/05/20			
767		121,692.93	123,029.98	1,337.05	44.84	599.53 ₪

סה"כ לדייר:

סה"כ	שיא ביקוש
1,337.05	8.63
599.53 ₪	

תשלום קבוע	תשלום עבור גודל חיבור בKVA (0x0)	סה"כ לתשלום	לא כולל מע"מ
19.97 ₪	0.00 ₪	619.50 ₪	

התפלגות חיוב בש"ח לפי תעו"ז

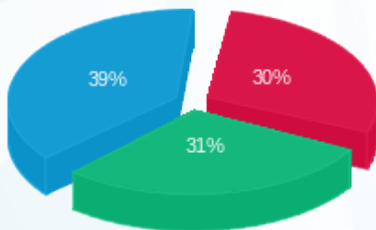

- פסגה (180.11 ₪)
- גבע (183.25 ₪)
- שפל (236.17 ₪)

הסטוריית צריכה בקוט"ש

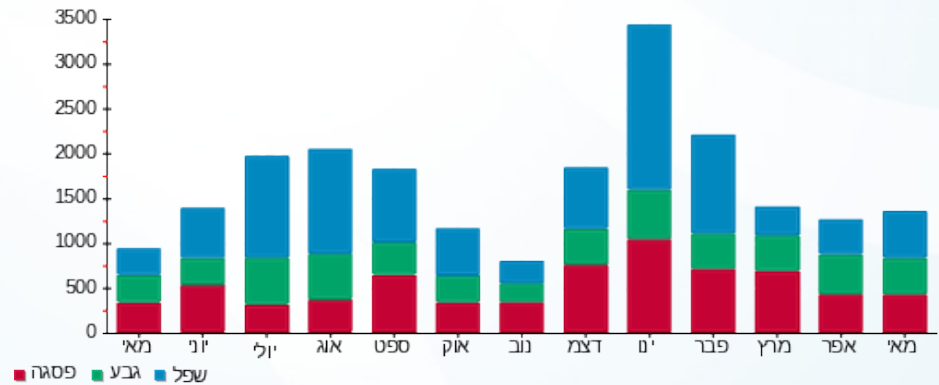

08/06/20 תאריך הפקה:  
 31/05/20 תאריך קריאה נוכחית:  
 01/05/20 תאריך קריאה קודמת:

שם דייר: ד - כץ שירי  
 שם אתר: עין המפרץ

לקוח/ה נכבד/ה, אנו מתכבדים להגיש את חישוב צריכת החשמל לתקופה 01/05/20 - 31/05/20:

ד - כץ שירי - 1 - 81026490 (0x0)

סוג תעריף	סוג צריכה	קריאה קודמת	קריאה נוכחית	סה"כ צריכה בקוט"ש	מחיר לקוט"ש בא"ג	סה"כ לתשלום
פרטי חשבון עבור תאריכים:		01/05/20	31/05/20			
767		27,630.21	28,036.98	406.77	44.84	182.40 ₪

סה"כ לדייר:

שיא ביקוש	סה"כ
	406.77
	182.40 ₪

19.97 ₪	תשלום קבוע	
0.00 ₪	תשלום עבור גודל חיבור בKVA (0x0)	
202.37 ₪	סה"כ לתשלום	לא כולל מע"מ

התפלגות חיוב בש"ח לפי תעו"ז

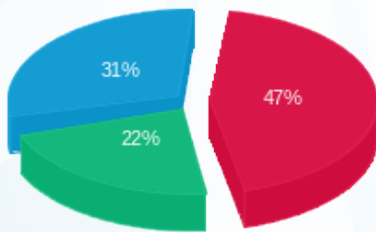

פסגה (85.67 ₪)  
 גבע (40.89 ₪)  
 שפל (55.83 ₪)

הסטוריית צריכה בקוט"ש

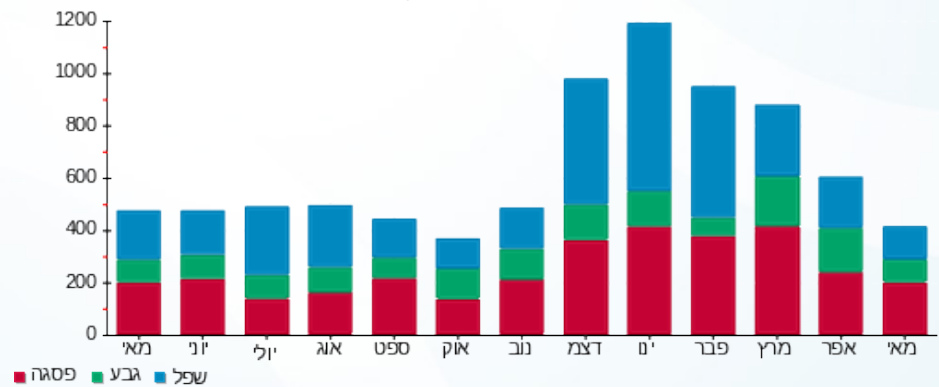

08/06/20 תאריך הפקה:  
 31/05/20 תאריך קריאה נוכחית:  
 01/05/20 תאריך קריאה קודמת:

שם דייר: ד - כץ שרה ומאיר  
 שם אתר: עין המפרץ

לקוח/ה נכבד/ה, אנו מתכבדים להגיש את חישוב צריכת החשמל לתקופה 01/05/20 - 31/05/20:

ד - כץ שרה ומאיר - 1 - 70001909(0x0)

סוג תעריף	סוג צריכה	קריאה קודמת	קריאה נוכחית	סה"כ צריכה בקוט"ש	מחיר לקוט"ש בא"ג	סה"כ לתשלום
פרטי חשבון עבור תאריכים:		01/05/20	31/05/20			
767		132,565.32	133,414.57	849.25	44.84	380.80 ₪

סה"כ לדייר:

סה"כ	שיא ביקוש
849.25	9.51
380.80 ₪	

19.97 ₪	תשלום קבוע	
0.00 ₪	תשלום עבור גודל חיבור בKVA (0x0)	
400.77 ₪	סה"כ לתשלום	לא כולל מע"מ

התפלגות חיוב בש"ח לפי תעו"ז

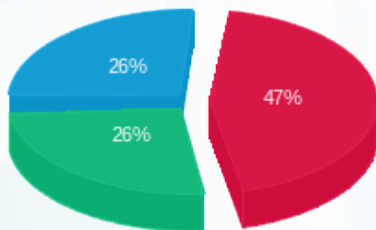

פסגה (179.24 ₪)  
 גבע (100.71 ₪)  
 שפל (100.86 ₪)

הסטוריית צריכה בקוט"ש

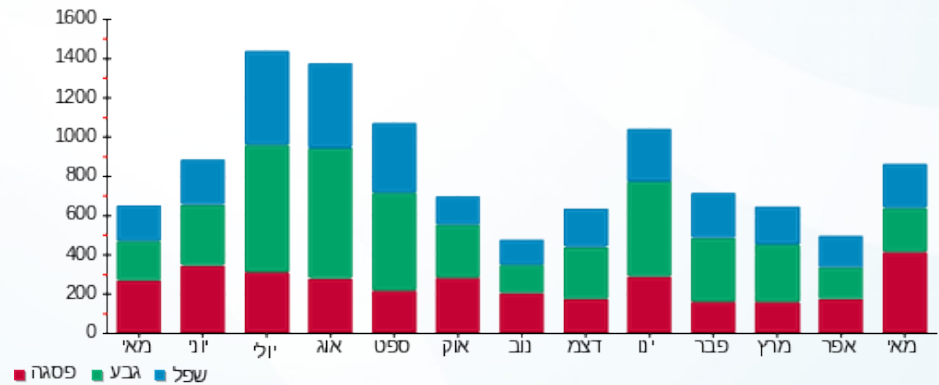

08/06/20 תאריך הפקה:  
 31/05/20 תאריך קריאה נוכחית:  
 01/05/20 תאריך קריאה קודמת:

שם דייר: ד - להט אסתי וארז ראש 1  
 שם אתר: עין המפרץ

לקוח/ה נכבד/ה, אנו מתכבדים להגיש את חישוב צריכת החשמל לתקופה 01/05/20 - 31/05/20:

ד - להט אסתי וארז ראש 1 - 1 - 81025655(0x0)

סוג תעריף	סוג צריכה	קריאה קודמת	קריאה נוכחית	סה"כ צריכה בקוט"ש	מחיר לקוט"ש בא"ג	סה"כ לתשלום
פרטי חשבון עבור תאריכים:		01/05/20	31/05/20			
767		62,956.88	64,225.71	1,268.83	44.84	568.94 ₪

סה"כ לדייר:

שיא ביקוש	סה"כ
8.08	1,268.83
	568.94 ₪

19.97 ₪	תשלום קבוע	
0.00 ₪	תשלום עבור גודל חיבור ב KVA (0x0)	
588.91 ₪	סה"כ לתשלום	לא כולל מע"מ

התפלגות חיוב בש"ח לפי תעו"ז

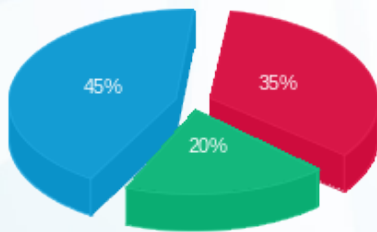

פסגה (200.12 ₪) 35%  
 גבע (111.98 ₪) 20%  
 שפל (256.84 ₪) 45%

הסטוריית צריכה בקוט"ש

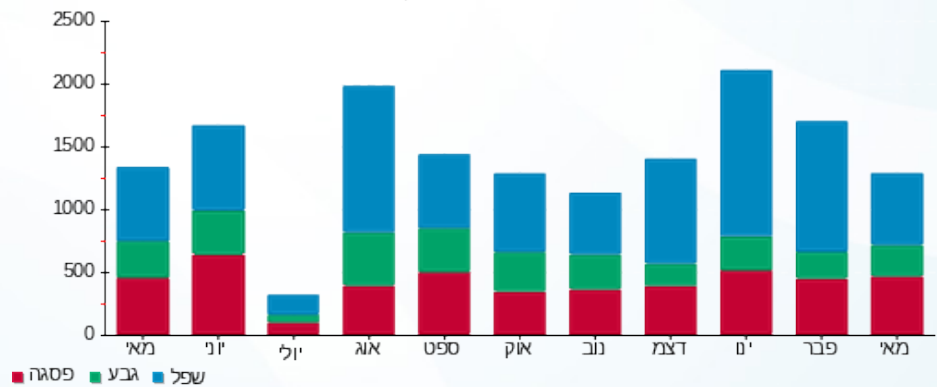



08/06/20

תאריך הפקדה:

שם דייר: ד - להט שמעון

31/05/20

תאריך קריאה נוכחית:

שם אתר: עין המפרץ

01/05/20

תאריך קריאה קודמת:

לקוח/ה נכבד/ה, אנו מתכבדים להגיש את חישוב צריכת החשמל לתקופה 01/05/20 - 31/05/20:

ד - להט שמעון - 1 - 70001045 (0x0)

סוג תעריף	סוג צריכה	קריאה קודמת	קריאה נוכחית	סה"כ צריכה בקוט"ש	מחיר לקוט"ש בא"ג	סה"כ לתשלום
פרטי חשבון עבור תאריכים:		01/05/20	31/05/20			
767		56,972.72	57,432.11	459.39	44.84	205.99 ₪

סה"כ לדייר:

שיא ביקוש	סה"כ
5.00	459.39
	205.99 ₪

19.97 ₪	תשלום קבוע	
0.00 ₪	תשלום עבור גודל חיבור בKVA (0x0)	
225.96 ₪	סה"כ לתשלום	לא כולל מע"מ

התפלגות חיוב בש"ח לפי תעו"ז

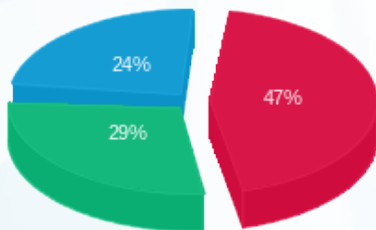

- פסגה (96.92 ₪)
- גבע (58.99 ₪)
- שפל (50.08 ₪)

הסטוריית צריכה בקוט"ש

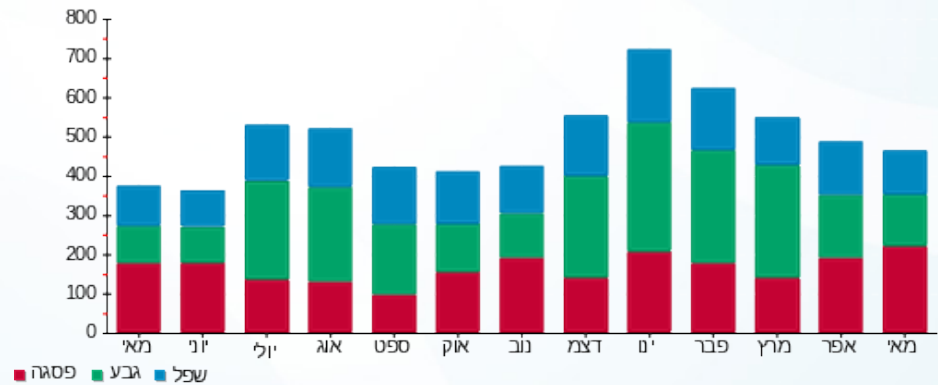



08/06/20

תאריך הפקה:

שם דייר: ד - לוי רויטל ויגאל

31/05/20

תאריך קריאה נוכחית:

שם אתר: עין המפרץ

01/05/20

תאריך קריאה קודמת:

לקוח/ה נכבד/ה, אנו מתכבדים להגיש את חישוב צריכת החשמל לתקופה 01/05/20 - 31/05/20:

ד - לוי רויטל ויגאל - 1 - 70034442(0x0)

סוג תעריף	סוג צריכה	קריאה קודמת	קריאה נוכחית	סה"כ צריכה בקוט"ש	מחיר לקוט"ש בא"ג	סה"כ לתשלום
פרטי חשבון עבור תאריכים:		01/05/20	31/05/20			
767		135,437.17	136,215.97	778.80	44.84	349.21 ₪

סה"כ לדייר:

שיא ביקוש	סה"כ
4.82	778.80
	349.21 ₪

19.97 ₪	תשלום קבוע	
0.00 ₪	תשלום עבור גודל חיבור בKVA (0x0)	
369.18 ₪	סה"כ לתשלום	לא כולל מע"מ

התפלגות חיוב בש"ח לפי תעו"ז

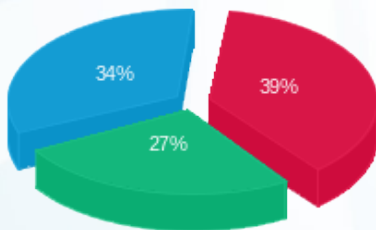

פסגה (135.56 ₪) 39%  
 גבע (95.62 ₪) 27%  
 שפל (118.03 ₪) 34%

הסטוריית צריכה בקוט"ש

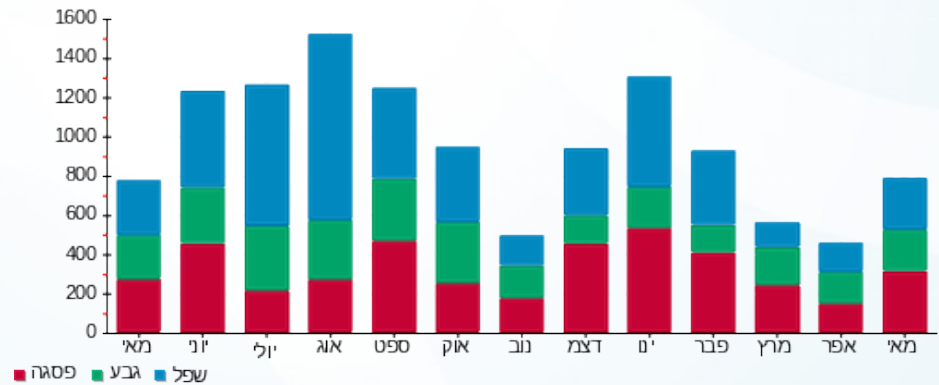

08/06/20 תאריך הפקה:  
 31/05/20 תאריך קריאה נוכחית:  
 01/05/20 תאריך קריאה קודמת:

שם דייר: ד - לוימזון שולה ואברהם  
 שם אתר: עין המפרץ

לקוח/ה נכבד/ה, אנו מתכבדים להגיש את חישוב צריכת החשמל לתקופה 01/05/20 - 31/05/20:

ד - לוימזון שולה ואברהם - 1 - 60009537(0x0)

סוג תעריף	סוג צריכה	קריאה קודמת	קריאה נוכחית	סה"כ צריכה בקוט"ש	מחיר לקוט"ש בא"ג	סה"כ לתשלום
פרטי חשבון עבור תאריכים:		01/05/20	31/05/20			
767		106,557.31	107,136.53	579.22	44.84	259.72 ₪

סה"כ לדייר:

שיא ביקוש	סה"כ
4.84	579.22
	259.72 ₪

19.97 ₪	תשלום קבוע	
0.00 ₪	תשלום עבור גודל חיבור בKVA (0x0)	
279.69 ₪	סה"כ לתשלום	לא כולל מע"מ

התפלגות חיוב בש"ח לפי תעו"ז

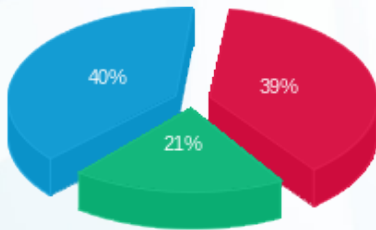

פסגה (102.12 ₪) ■  
 גבע (53.48 ₪) ■  
 שפל (104.12 ₪) ■

הסטוריית צריכה בקוט"ש

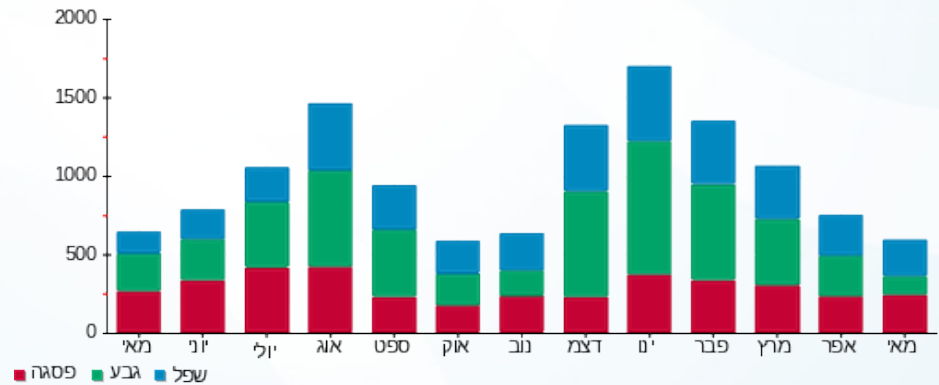

08/06/20 תאריך הפקה:  
 31/05/20 תאריך קריאה נוכחית:  
 01/05/20 תאריך קריאה קודמת:

שם דייר: ד - לוריאן גלעד  
 שם אתר: עין המפרץ

לקוח/ה נכבד/ה, אנו מתכבדים להגיש את חישוב צריכת החשמל לתקופה 01/05/20 - 31/05/20:

לוריאן גלעד - 1 - 19051991(0x0)

סוג תעריף	סוג צריכה	קריאה קודמת	קריאה נוכחית	סה"כ צריכה בקוט"ש	מחיר לקוט"ש בא"ג	סה"כ לתשלום
פרטי חשבון עבור תאריכים:		01/05/20	31/05/20			
767		7,294.30	8,276.10	981.80	44.84	440.24 ₪

סה"כ לדיר:

שיא ביקוש	סה"כ
0.73	981.80
	440.24 ₪

תשלום קבוע	תשלום עבור גודל חיבור בKVA (0x0)	סה"כ לתשלום	לא כולל מע"מ
19.97 ₪	0.00 ₪	460.21 ₪	

התפלגות חיוב בש"ח לפי תעו"ז

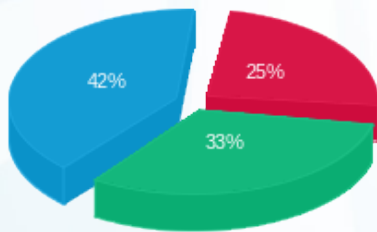

פסגה (109.57 ₪)  
 גבע (146.92 ₪)  
 שפל (183.75 ₪)

הסטוריית צריכה בקוט"ש

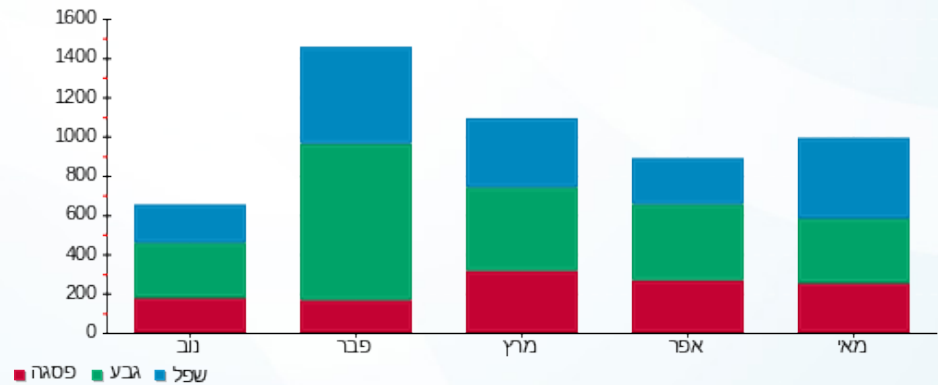

08/06/20 תאריך הפקה:  
 31/05/20 תאריך קריאה נוכחית:  
 01/05/20 תאריך קריאה קודמת:

שם דייר: ד - ליאור גורן  
 שם אתר: עין המפרץ

לקוח/ה נכבד/ה, אנו מתכבדים להגיש את חישוב צריכת החשמל לתקופה 01/05/20 - 31/05/20:

ליאור גורן - 1 - 18017324(0x0)

סוג תעריף	סוג צריכה	קריאה קודמת	קריאה נוכחית	סה"כ צריכה בקוט"ש	מחיר לקוט"ש בא"ג	סה"כ לתשלום
פרטי חשבון עבור תאריכים:		01/05/20	31/05/20			
767		482.80	1,188.10	705.30	44.84	316.26 ₪

סה"כ לדייר:

שיא ביקוש	סה"כ
0.47	705.30
	316.26 ₪

19.97 ₪	תשלום קבוע	
0.00 ₪	תשלום עבור גודל חיבור ב KVA (0x0)	
336.23 ₪	סה"כ לתשלום	לא כולל מע"מ

התפלגות חיוב בש"ח לפי תעו"ז

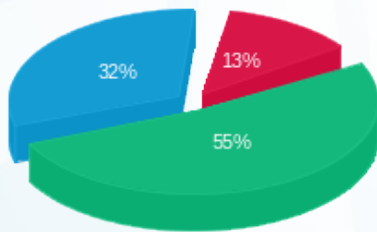

פסגה (40.60 ₪)  
 גבע (173.10 ₪)  
 שפל (102.55 ₪)

הסטוריית צריכה בקוט"ש

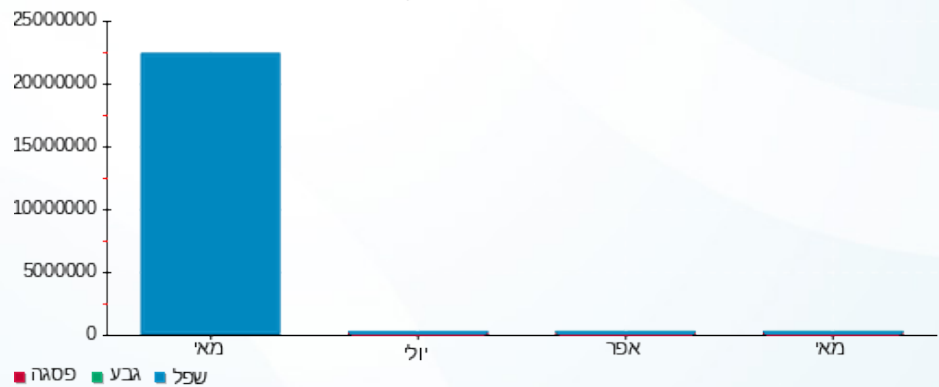

פסגה גבע שפל

08/06/20

תאריך הפקה:

שם דייר: ד - ליטל עומר

31/05/20

תאריך קריאה נוכחית:

שם אתר: עין המפרץ

01/05/20

תאריך קריאה קודמת:

לקוח/ה נכבד/ה, אנו מתכבדים להגיש את חישוב צריכת החשמל לתקופה 01/05/20 - 31/05/20:

עומר ליטל - 3 - 18017324(0x0)

סוג תעריף	סוג צריכה	קריאה קודמת	קריאה נוכחית	סה"כ צריכה בקוט"ש	מחיר לקוט"ש בא"ג	סה"כ לתשלום
פרטי חשבון עבור תאריכים:		01/05/20	31/05/20			
767		1,686.15	2,271.70	585.55	44.84	262.56 ₪

סה"כ לדייר:

שיא ביקוש	סה"כ
0.36	585.55
	262.56 ₪

19.97 ₪	תשלום קבוע	
0.00 ₪	תשלום עבור גודל חיבור בKVA (0x0)	
282.53 ₪	סה"כ לתשלום	לא כולל מע"מ

התפלגות חיוב בש"ח לפי תעו"ז

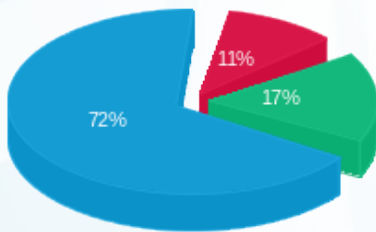

- פסגה (28.70 ₪)
- גבע (45.33 ₪)
- שפ"ל (188.53 ₪)

הסטוריית צריכה בקוט"ש

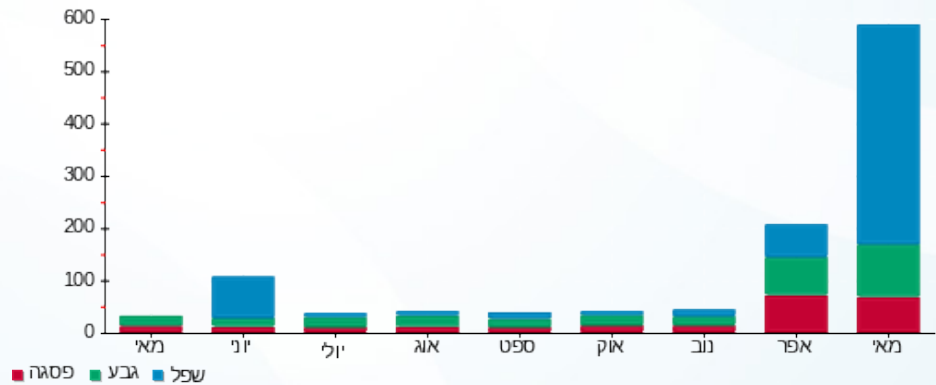



08/06/20

תאריך הפקה:

שם דייר: ד - לירז ונדב צור

31/05/20

תאריך קריאה נוכחית:

שם אתר: עין המפרץ

01/05/20

תאריך קריאה קודמת:

לקוח/ה נכבד/ה, אנו מתכבדים להגיש את חישוב צריכת החשמל לתקופה 01/05/20 - 31/05/20:

ד - לירז ונדב צור - 1 - 81026021(0x0)

סוג תעריף	סוג צריכה	קריאה קודמת	קריאה נוכחית	סה"כ צריכה בקוט"ש	מחיר לקוט"ש בא"ג	סה"כ לתשלום
פרטי חשבון עבור תאריכים:		01/05/20	31/05/20			
767		47,099.54	47,898.23	798.69	44.84	358.13 ₪

סה"כ לדייר:

שיא ביקוש	סה"כ
	798.69
	358.13 ₪

19.97 ₪	תשלום קבוע	
0.00 ₪	תשלום עבור גודל חיבור בKVA (0x0)	
378.10 ₪	סה"כ לתשלום	לא כולל מע"מ

התפלגות חיוב בש"ח לפי תעו"ז

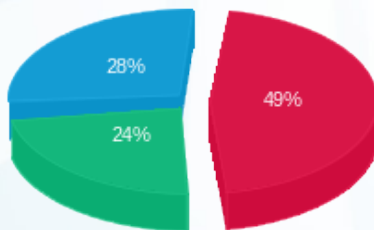

- פסגה (174.53 ₪)
- גבע (84.62 ₪)
- שפל (98.98 ₪)

הסטוריית צריכה בקוט"ש

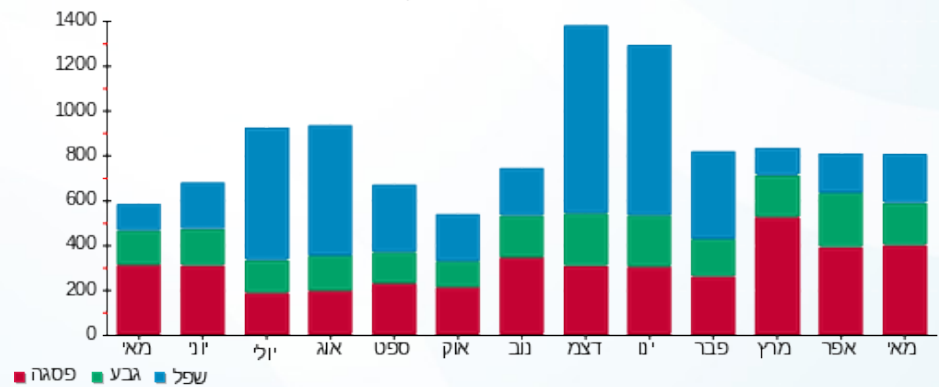



08/06/20

תאריך הפקה:

שם דייר: ד - מאיר אסף

31/05/20

תאריך קריאה נוכחית:

שם אתר: עין המפרץ

01/05/20

תאריך קריאה קודמת:

לקוח/ה נכבד/ה, אנו מתכבדים להגיש את חישוב צריכת החשמל לתקופה 01/05/20 - 31/05/20:

ד - מאיר אסף - 1 - 81025211(0x0)

סוג תעריף	סוג צריכה	קריאה קודמת	קריאה נוכחית	סה"כ צריכה בקוט"ש	מחיר לקוט"ש בא"ג	סה"כ לתשלום
פרטי חשבון עבור תאריכים:		01/05/20	31/05/20			
767		52,565.34	53,328.77	763.42	44.84	342.32 ₪

סה"כ לדייר:

שיא ביקוש	סה"כ
6.40	763.42
	342.32 ₪

תשלום קבוע	תשלום עבור גודל חיבור בKVA (0x0)	סה"כ לתשלום	לא כולל מע"מ
19.97 ₪	0.00 ₪	362.29 ₪	

התפלגות חיוב בש"ח לפי תעו"ז

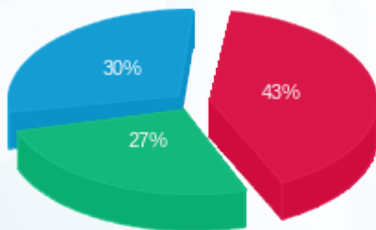

- פסגה (147.05) ₪
- גבע (93.20) ₪
- שפל (102.08) ₪

הסטוריית צריכה בקוט"ש

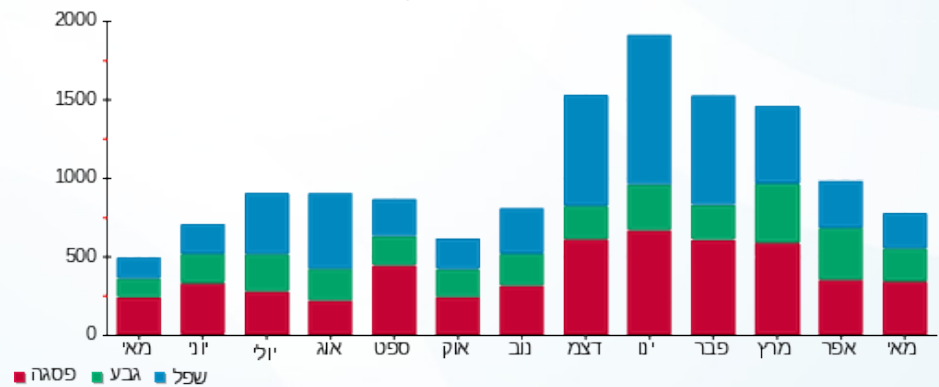

08/06/20 תאריך הפקה:  
 31/05/20 תאריך קריאה נוכחית:  
 01/05/20 תאריך קריאה קודמת:

שם דייר: ד - מאירי שימק  
 שם אתר: עין המפרץ

לקוח/ה נכבד/ה, אנו מתכבדים להגיש את חישוב צריכת החשמל לתקופה 01/05/20 - 31/05/20:

ד - מאירי שימק - 2 - 81026021(0x0)

סוג תעריף	סוג צריכה	קריאה קודמת	קריאה נוכחית	סה"כ צריכה בקוט"ש	מחיר לקוט"ש בא"ג	סה"כ לתשלום
פרטי חשבון עבור תאריכים:		01/05/20	31/05/20			
767		26,033.43	26,402.77	369.34	44.84	165.61 ₪

סה"כ לדייר:

שיא ביקוש	סה"כ
	369.34
	165.61 ₪

תשלום קבוע	תשלום עבור גודל חיבור בKVA (0x0)	סה"כ לתשלום	לא כולל מע"מ
19.97 ₪	0.00 ₪	185.58 ₪	

התפלגות חיוב בש"ח לפי תעו"ז

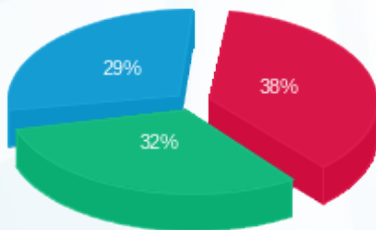

פסגה (63.25 ₪) ■  
 גבע (53.60 ₪) ■  
 שפל (48.76 ₪) ■

הסטוריית צריכה בקוט"ש

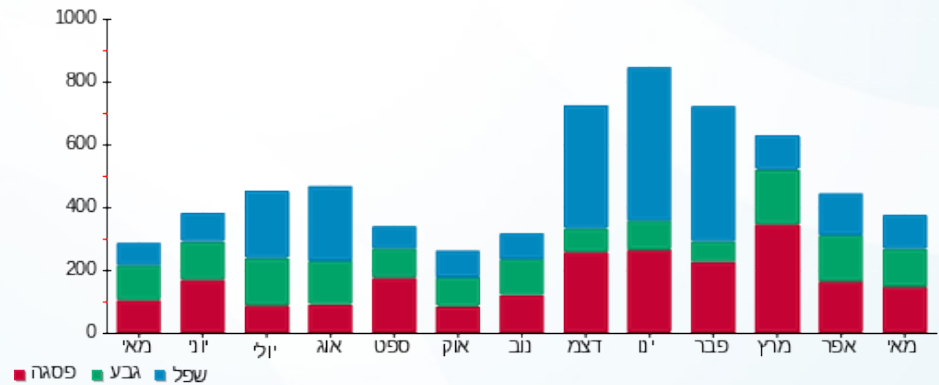



08/06/20

תאריך הפקדה:

שם דייר: ד - מורד רקפת ובני

31/05/20

תאריך קריאה נוכחית:

שם אתר: עין המפרץ

01/05/20

תאריך קריאה קודמת:

לקוח/ה נכבד/ה, אנו מתכבדים להגיש את חישוב צריכת החשמל לתקופה 01/05/20 - 31/05/20:

ד - מורד רקפת ובני - 4 - 15091576(0x0)

סוג תעריף	סוג צריכה	קריאה קודמת	קריאה נוכחית	סה"כ צריכה בקוט"ש	מחיר לקוט"ש בא"ג	סה"כ לתשלום
פרטי חשבון עבור תאריכים:		01/05/20	31/05/20			
767		9,026.40	9,559.90	533.50	44.84	239.22 ₪

סה"כ לדייר:

שיא ביקוש	סה"כ
	533.50
	239.22 ₪

19.97 ₪	תשלום קבוע	
0.00 ₪	תשלום עבור גודל חיבור בKVA (0x0)	
259.19 ₪	סה"כ לתשלום	לא כולל מע"מ

התפלגות חיוב בש"ח לפי תעו"ז

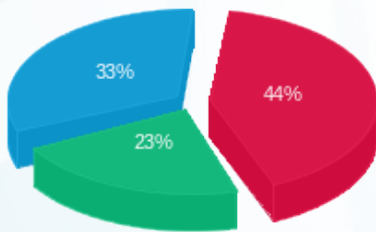

- פסגה (105.15 ₪)
- גבע (54.10 ₪)
- שפל (79.97 ₪)

הסטוריית צריכה בקוט"ש

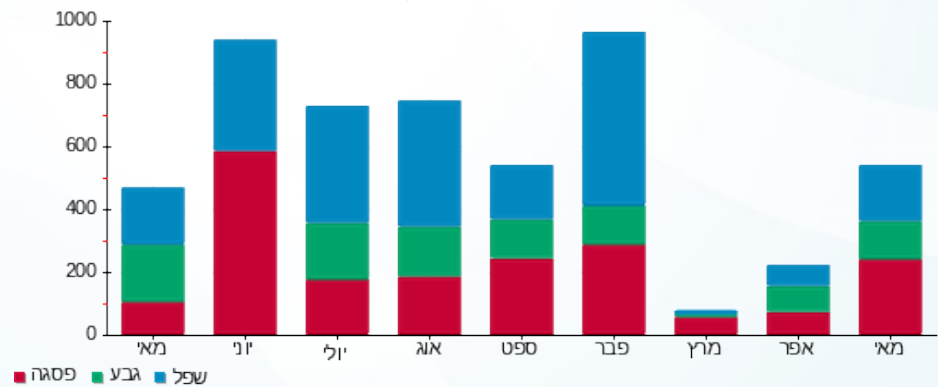

08/06/20 תאריך הפקה:  
 31/05/20 תאריך קריאה נוכחית:  
 01/05/20 תאריך קריאה קודמת:

שם דייר: ד - מורדכי מרטה 2  
 שם אתר: עין המפרץ

לקוח/ה נכבד/ה, אנו מתכבדים להגיש את חישוב צריכת החשמל לתקופה 01/05/20 - 31/05/20:

מורדכי מרטה 2 - 1 - 70033597(0x0)

סוג תעריף	סוג צריכה	קריאה קודמת	קריאה נוכחית	סה"כ צריכה בקוט"ש	מחיר לקוט"ש בא"ג	סה"כ לתשלום
פרטי חשבון עבור תאריכים:		01/05/20	31/05/20			
767		50,464.36	50,683.43	219.08	44.84	98.23 ₪

סה"כ לדייר:

שיא ביקוש	סה"כ
2.81	219.08
	98.23 ₪

19.97 ₪	תשלום קבוע	
0.00 ₪	תשלום עבור גודל חיבור בKVA (0x0)	
118.20 ₪	סה"כ לתשלום	לא כולל מע"מ

התפלגות חיוב בש"ח לפי תעו"ז

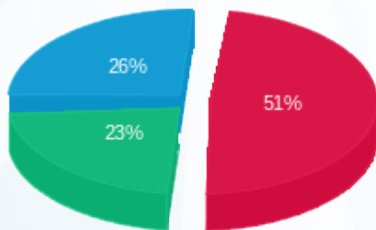

פסגה (₪ 49.81)  
 גבע (₪ 22.46)  
 שפל (₪ 25.97)

הסטוריית צריכה בקוט"ש

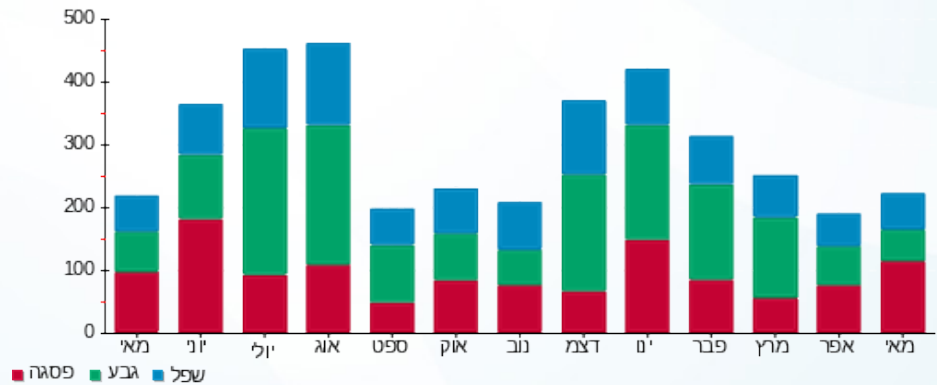



08/06/20

תאריך הפקדה:

שם דייר: ד - מיכל לוינסון

31/05/20

תאריך קריאה נוכחית:

שם אתר: עין המפרץ

01/05/20

תאריך קריאה קודמת:

לקוח/ה נכבד/ה, אנו מתכבדים להגיש את חישוב צריכת החשמל לתקופה 01/05/20 - 31/05/20:

מיכל לוינסון - 1 - 81025521(0x0)

סוג תעריף	סוג צריכה	קריאה קודמת	קריאה נוכחית	סה"כ צריכה בקוט"ש	מחיר לקוט"ש בא"ג	סה"כ לתשלום
פרטי חשבון עבור תאריכים:		01/05/20	31/05/20			
767		5,987.27	6,167.35	180.08	44.84	80.75 ₪

סה"כ לדייר:

שיא ביקוש	סה"כ
2.11	180.08
	80.75 ₪

19.97 ₪	תשלום קבוע	
0.00 ₪	תשלום עבור גודל חיבור בKVA (0x0)	
100.72 ₪	סה"כ לתשלום	לא כולל מע"מ

התפלגות חיוב בש"ח לפי תעו"ז

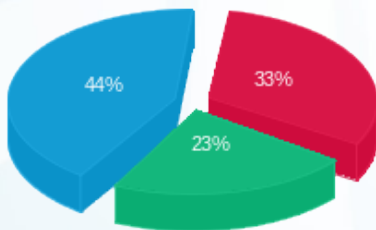

פסגה (26.34 ₪) ■  
 גבע (18.79 ₪) ■  
 שפל (35.62 ₪) ■

הסטוריית צריכה בקוט"ש

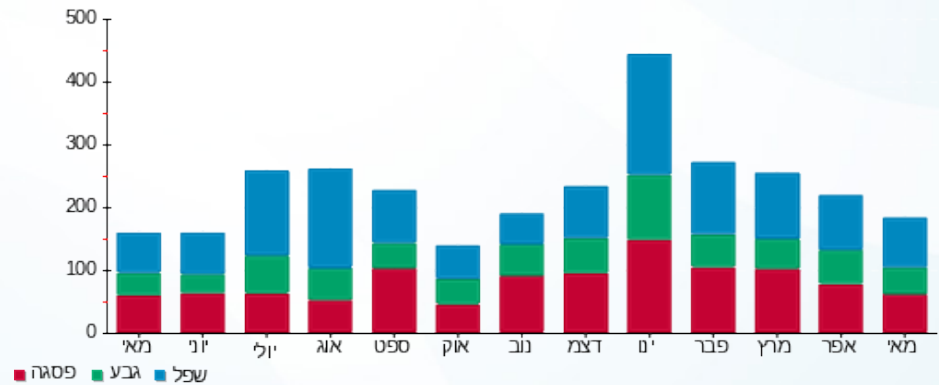

08/06/20

תאריך הפקדה:

שם דייר: ד - מירי צרפתי

31/05/20

תאריך קריאה נוכחית:

שם אתר: עין המפרץ

01/05/20

תאריך קריאה קודמת:

לקוח/ה נכבד/ה, אנו מתכבדים להגיש את חישוב צריכת החשמל לתקופה 01/05/20 - 31/05/20:

מירי צרפתי - 5 - 19051988(0x0)

סוג תעריף	סוג צריכה	קריאה קודמת	קריאה נוכחית	סה"כ צריכה בקוט"ש	מחיר לקוט"ש בא"ג	סה"כ לתשלום
פרטי חשבון עבור תאריכים:		01/05/20	31/05/20			
767		4,982.25	5,274.40	292.15	44.84	131.00 ₪

סה"כ לדיר:

שיא ביקוש	סה"כ
	292.15
	131.00 ₪

19.97 ₪	תשלום קבוע	
0.00 ₪	תשלום עבור גודל חיבור בKVA (0x0)	
150.97 ₪	סה"כ לתשלום	לא כולל מע"מ

התפלגות חיוב בש"ח לפי תעו"ז

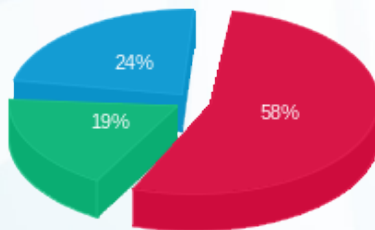

פסגה (75.73 ₪)  
גבע (24.28 ₪)  
שפל (30.98 ₪)

הסטוריית צריכה בקוט"ש

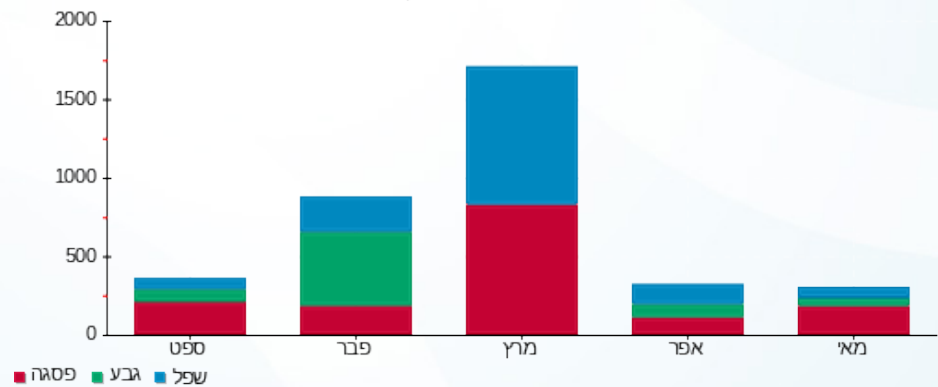

08/06/20

תאריך הפקה:

שם דייר: ד - מירס גילה ורון

31/05/20

תאריך קריאה נוכחית:

שם אתר: עין המפרץ

01/05/20

תאריך קריאה קודמת:

לקוח/ה נכבד/ה, אנו מתכבדים להגיש את חישוב צריכת החשמל לתקופה 01/05/20 - 31/05/20:

מירס גילה ורון - 1 - 70004531(0x0)

סוג תעריף	סוג צריכה	קריאה קודמת	קריאה נוכחית	סה"כ צריכה בקוט"ש	מחיר לקוט"ש בא"ג	סה"כ לתשלום
פרטי חשבון עבור תאריכים:		01/05/20	31/05/20			
767		137,029.23	137,320.65	291.42	44.84	130.67 ₪

סה"כ לדייר:

שיא ביקוש	סה"כ
3.95	291.42
	130.67 ₪

19.97 ₪	תשלום קבוע	
0.00 ₪	תשלום עבור גודל חיבור ב KVA (0x0)	
150.64 ₪	סה"כ לתשלום	לא כולל מע"מ

התפלגות חיוב בש"ח לפי תעו"ז

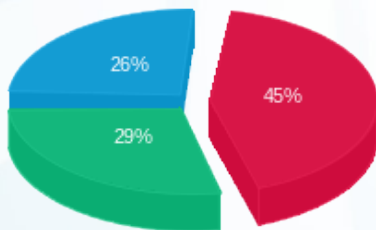

- פסגה (59.37 ₪)
- גבע (37.62 ₪)
- שפל (33.68 ₪)

הסטוריית צריכה בקוט"ש

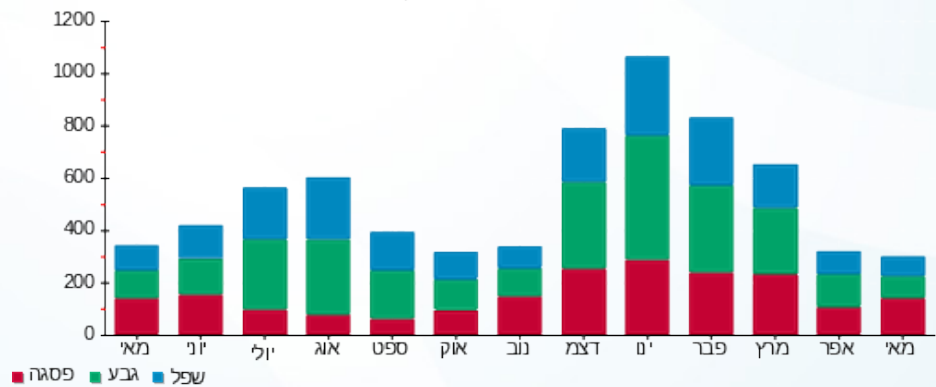

08/06/20 תאריך הפקה:  
 31/05/20 תאריך קריאה נוכחית:  
 01/05/20 תאריך קריאה קודמת:

שם דייר: ד - מירס דן  
 שם אתר: עין המפרץ

לקוח/ה נכבד/ה, אנו מתכבדים להגיש את חישוב צריכת החשמל לתקופה 01/05/20 - 31/05/20:

ד - מירס דן - 1 - 81024590(0x0)

סוג תעריף	סוג צריכה	קריאה קודמת	קריאה נוכחית	סה"כ צריכה בקוט"ש	מחיר לקוט"ש בא"ג	סה"כ לתשלום
פרטי חשבון עבור תאריכים:		01/05/20	31/05/20			
767		56,229.72	56,807.97	578.25	44.84	259.29 ₪

סה"כ לדיר:

שיא ביקוש	סה"כ
4.20	578.25
	259.29 ₪

תשלום קבוע	תשלום עבור גודל חיבור ב-KVA (0x0)	סה"כ לתשלום	לא כולל מע"מ
19.97 ₪	0.00 ₪	279.26 ₪	

התפלגות חיוב בש"ח לפי תעו"ז

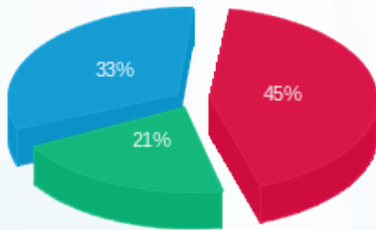

פסגה (117.71 ₪) ■  
 גבע (54.81 ₪) ■  
 שפל (86.77 ₪) ■

הסטוריית צריכה בקוט"ש

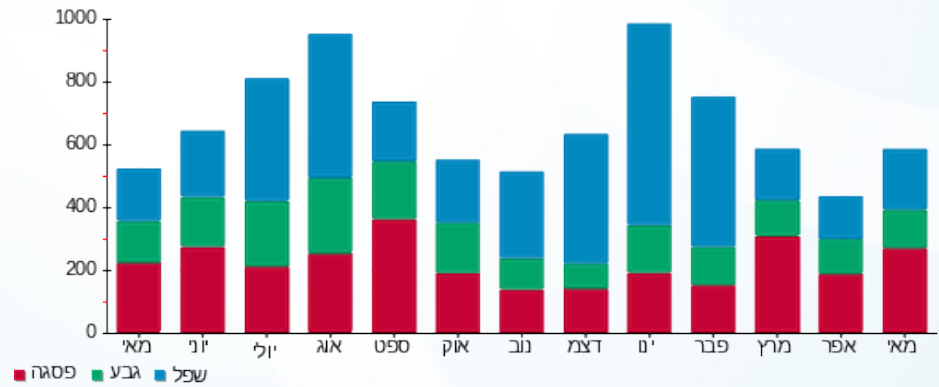

08/06/20 תאריך הפקה:  
 31/05/20 תאריך קריאה נוכחית:  
 01/05/20 תאריך קריאה קודמת:

שם דייר: ד - מיתר מולד  
 שם אתר: עין המפרץ

לקוח/ה נכבד/ה, אנו מתכבדים להגיש את חישוב צריכת החשמל לתקופה 01/05/20 - 31/05/20:

ד - מיתר מולד - 3 - 81025629(0x0)

סוג תעריף	סוג צריכה	קריאה קודמת	קריאה נוכחית	סה"כ צריכה בקוט"ש	מחיר לקוט"ש בא"ג	סה"כ לתשלום
פרטי חשבון עבור תאריכים:		01/05/20	31/05/20			
767		6,680.45	6,785.69	105.24	44.84	47.19 ₪

סה"כ לדיר:

שיא ביקוש	סה"כ
	105.24
	47.19 ₪

תשלום קבוע	תשלום עבור גודל חיבור בKVA (0x0)	סה"כ לתשלום	לא כולל מע"מ
19.97 ₪	0.00 ₪	67.16 ₪	

התפלגות חיוב בש"ח לפי תעו"ז

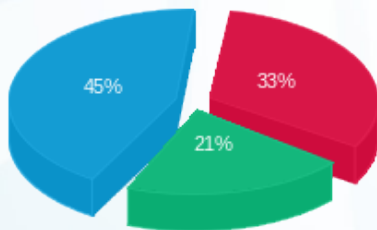

פסגה (15.69 ₪)  
 גבע (10.12 ₪)  
 שפל (21.39 ₪)

הסטוריית צריכה בקוט"ש

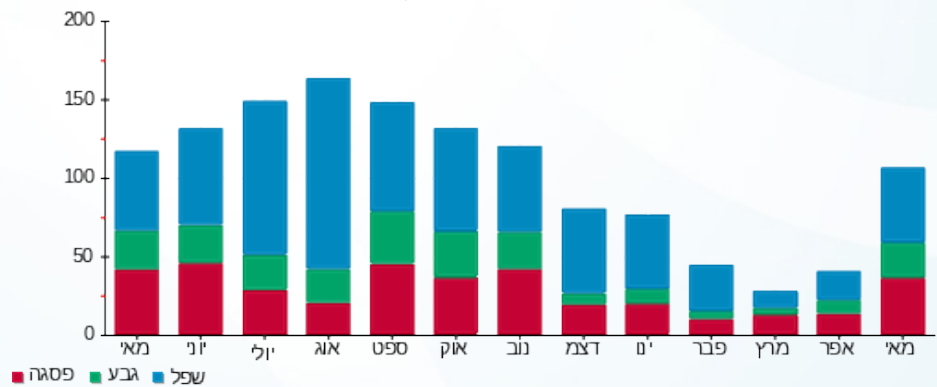

08/06/20

תאריך הפקה:

שם דייר: ד - מלר אמירה

31/05/20

תאריך קריאה נוכחית:

שם אתר: עין המפרץ

01/05/20

תאריך קריאה קודמת:

לקוח/ה נכבד/ה, אנו מתכבדים להגיש את חישוב צריכת החשמל לתקופה **01/05/20 - 31/05/20**:

מלר אמירה - 1 - 81025293(0x0)

סוג תעריף	סוג צריכה	קריאה קודמת	קריאה נוכחית	סה"כ צריכה בקוט"ש	מחיר לקוט"ש בא"ג	סה"כ לתשלום
פרטי חשבון עבור תאריכים:		01/05/20	31/05/20			
767		55,302.40	55,667.33	364.93	44.84	163.63 ₪

סה"כ לדייר:

שיא ביקוש	סה"כ
2.92	364.93
	163.63 ₪

19.97 ₪	תשלום קבוע	
0.00 ₪	תשלום עבור גודל חיבור בKVA (0x0)	
183.60 ₪	סה"כ לתשלום	לא כולל מע"מ

התפלגות חיוב בש"ח לפי תעו"ז

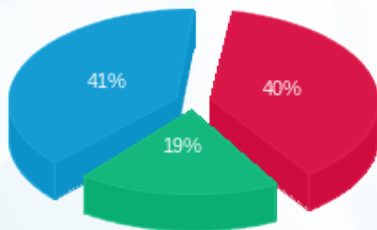

פסגה (65.37 ₪) ■  
 גבע (31.78 ₪) ■  
 שפל (66.49 ₪) ■

הסטוריית צריכה בקוט"ש

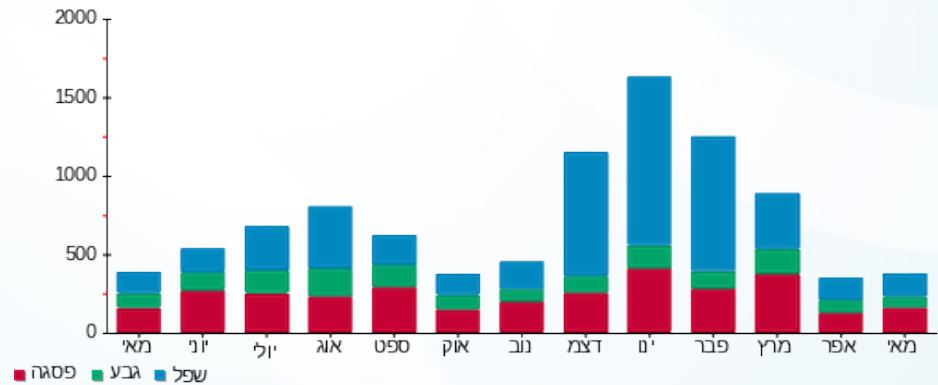



08/06/20

תאריך הפקדה:

שם דייר: ד - מלר דליה ומוכה

31/05/20

תאריך קריאה נוכחית:

שם אתר: עין המפרץ

01/05/20

תאריך קריאה קודמת:

לקוח/ה נכבד/ה, אנו מתכבדים להגיש את חישוב צריכת החשמל לתקופה 01/05/20 - 31/05/20:

ד - מלר דליה ומוכה - 1 - 70009931(0x0)

סוג תעריף	סוג צריכה	קריאה קודמת	קריאה נוכחית	סה"כ צריכה בקוט"ש	מחיר לקוט"ש בא"ג	סה"כ לתשלום
פרטי חשבון עבור תאריכים:		01/05/20	31/05/20			
767		103,506.70	104,102.98	596.28	44.84	267.37 ₪

סה"כ לדייר:

סה"כ	שיא ביקוש
596.28	6.05
267.37 ₪	

19.97 ₪	תשלום קבוע	
0.00 ₪	תשלום עבור גודל חיבור בKVA (0x0)	
287.34 ₪	סה"כ לתשלום	לא כולל מע"מ

התפלגות חיוב בש"ח לפי תעו"ז

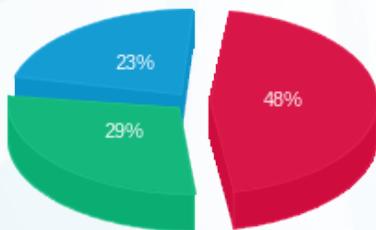

- פסגה (128.37 ₪)
- גבע (77.65 ₪)
- שפל (61.35 ₪)

הסטוריית צריכה בקוט"ש

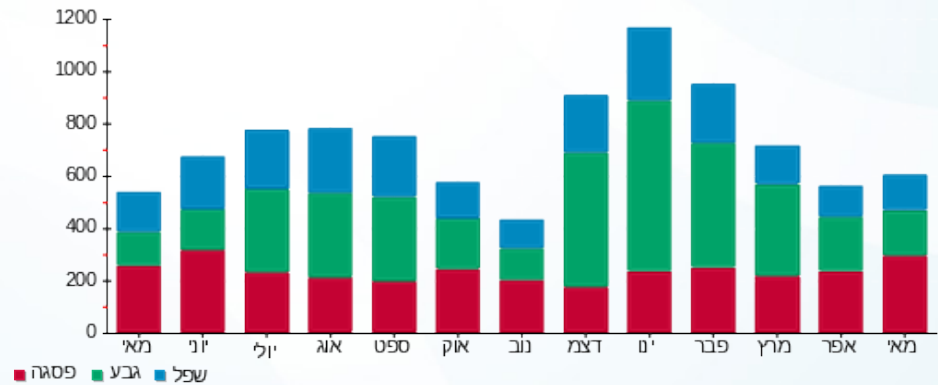

08/06/20 תאריך הפקדה:  
 31/05/20 תאריך קריאה נוכחית:  
 01/05/20 תאריך קריאה קודמת:

שם דייר: ד - מרום אביטל ואבי  
 שם אתר: עין המפרץ

לקוח/ה נכבד/ה, אנו מתכבדים להגיש את חישוב צריכת החשמל לתקופה 01/05/20 - 31/05/20:

ד - מרום אביטל ואבי - 1 - 81025563(0x0)

סוג תעריף	סוג צריכה	קריאה קודמת	קריאה נוכחית	סה"כ צריכה בקוט"ש	מחיר לקוט"ש בא"ג	סה"כ לתשלום
פרטי חשבון עבור תאריכים:		01/05/20	31/05/20			
767		25,882.43	26,220.47	338.04	44.84	151.58 ₪

סה"כ לדייר:

שיא ביקוש	סה"כ
4.40	338.04
	151.58 ₪

19.97 ₪	תשלום קבוע	
0.00 ₪	תשלום עבור גודל חיבור ב KVA (0x0)	
171.55 ₪	סה"כ לתשלום	לא כולל מע"מ

התפלגות חיוב בש"ח לפי תעו"ז

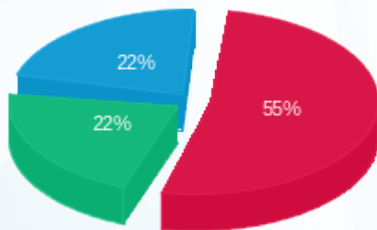

פסגה (83.66 ₪) 55%  
 גבע (33.84 ₪) 22%  
 שפל (34.08 ₪) 22%

הסטוריית צריכה בקוט"ש

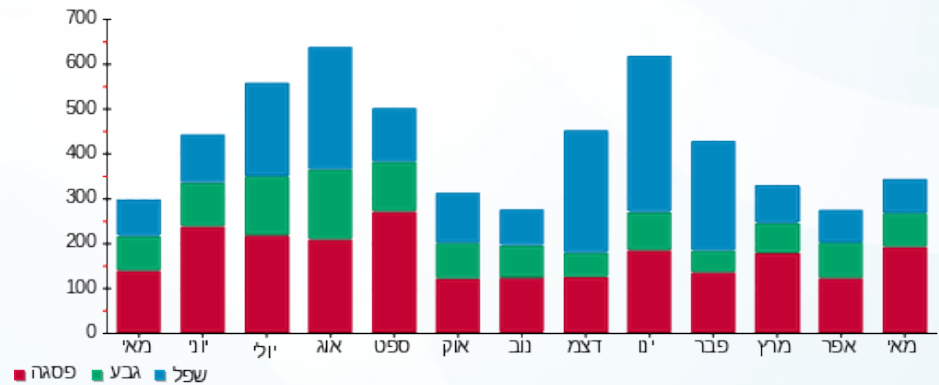

08/06/20

תאריך הפקדה:

שם דייר: ד - מרום נעמי

31/05/20

תאריך קריאה נוכחית:

שם אתר: עין המפרץ

01/05/20

תאריך קריאה קודמת:

לקוח/ה נכבד/ה, אנו מתכבדים להגיש את חישוב צריכת החשמל לתקופה **01/05/20 - 31/05/20**:

ד - מרום נעמי - 1 - 70035975(0x0)

סוג תעריף	סוג צריכה	קריאה קודמת	קריאה נוכחית	סה"כ צריכה בקוט"ש	מחיר לקוט"ש בא"ג	סה"כ לתשלום
פרטי חשבון עבור תאריכים:		01/05/20	31/05/20			
767		49,457.25	49,564.99	107.74	44.84	48.31 ₪

סה"כ לדייר:

שיא ביקוש	סה"כ
0.39	107.74
	48.31 ₪

תשלום קבוע	תשלום עבור גודל חיבור בKVA (0x0)	סה"כ לתשלום	לא כולל מע"מ
19.97 ₪	0.00 ₪	68.28 ₪	

התפלגות חיוב בש"ח לפי תעו"ז

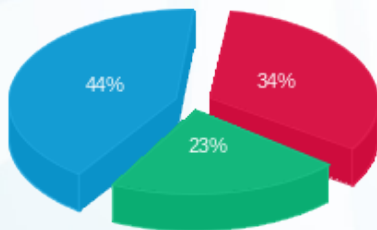

פסגה (16.30 ₪) ■  
 גבע (10.90 ₪) ■  
 שפל (21.11 ₪) ■

הסטוריית צריכה בקוט"ש

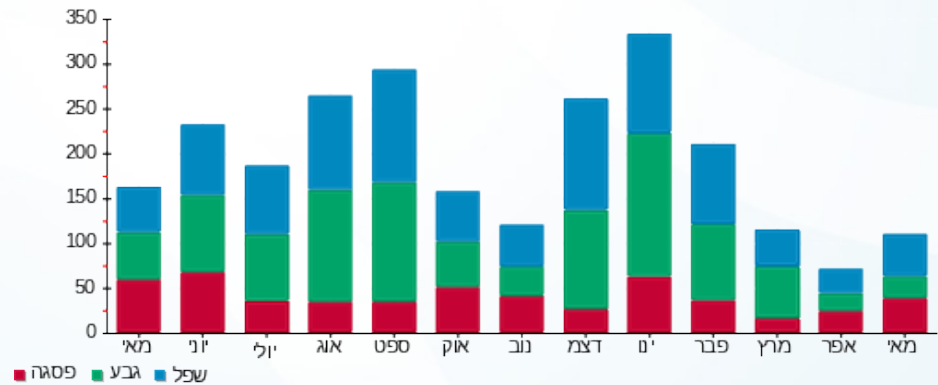

08/06/20 תאריך הפקה:  
 31/05/20 תאריך קריאה נוכחית:  
 01/05/20 תאריך קריאה קודמת:

שם דייר: ד - מתן גפן  
 שם אתר: עין המפרץ

לקוח/ה נכבד/ה, אנו מתכבדים להגיש את חישוב צריכת החשמל לתקופה 01/05/20 - 31/05/20:

מתן גפן - 2 - 19051984(0x0)

סוג תעריף	סוג צריכה	קריאה קודמת	קריאה נוכחית	סה"כ צריכה בקוט"ש	מחיר לקוט"ש בא"ג	סה"כ לתשלום
פרטי חשבון עבור תאריכים:		01/05/20	31/05/20			
767		5,300.70	5,687.30	386.60	44.84	173.35 ₪

סה"כ לדייר:

שיא ביקוש	סה"כ
	386.60
	173.35 ₪

19.97 ₪	תשלום קבוע	
0.00 ₪	תשלום עבור גודל חיבור ב-KVA (0x0)	
193.32 ₪	סה"כ לתשלום	לא כולל מע"מ

התפלגות חיוב בש"ח לפי תעו"ז

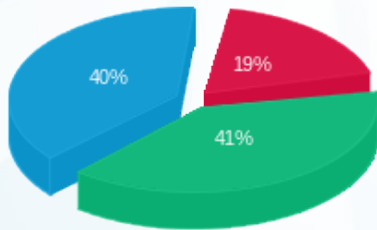

פסגה (32.73 ₪)  
 גבע (71.47 ₪)  
 שפל (69.14 ₪)

הסטוריית צריכה בקוט"ש

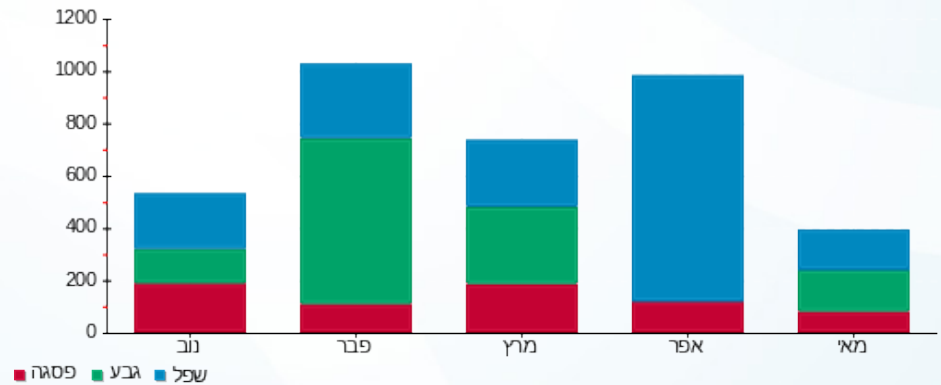



08/06/20

תאריך הפקדה:

שם דייר: ד - נועה גבע השכרה

31/05/20

תאריך קריאה נוכחית:

שם אתר: עין המפרץ

01/05/20

תאריך קריאה קודמת:

לקוח/ה נכבד/ה, אנו מתכבדים להגיש את חישוב צריכת החשמל לתקופה 01/05/20 - 31/05/20:

נועה גבע השכרה - 1 - 70004646(0x0)

סוג תעריף	סוג צריכה	קריאה קודמת	קריאה נוכחית	סה"כ צריכה בקוט"ש	מחיר לקוט"ש בא"ג	סה"כ לתשלום
פרטי חשבון עבור תאריכים:		01/05/20	31/05/20			
767		176,898.50	177,752.14	853.63	44.84	382.77 ₪

סה"כ לדייר:

שיא ביקוש	סה"כ
3.73	853.63
	382.77 ₪

19.97 ₪	תשלום קבוע	
0.00 ₪	תשלום עבור גודל חיבור בKVA (0x0)	
402.74 ₪	סה"כ לתשלום	לא כולל מע"מ

התפלגות חיוב בש"ח לפי תעו"ז

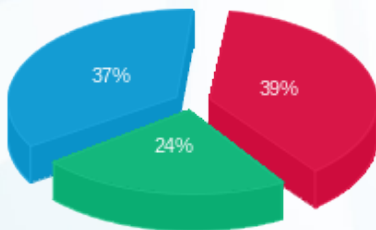

פסגה (149.82 ₪) ■  
 גבע (92.44 ₪) ■  
 שפל (140.50 ₪) ■

הסטוריית צריכה בקוט"ש

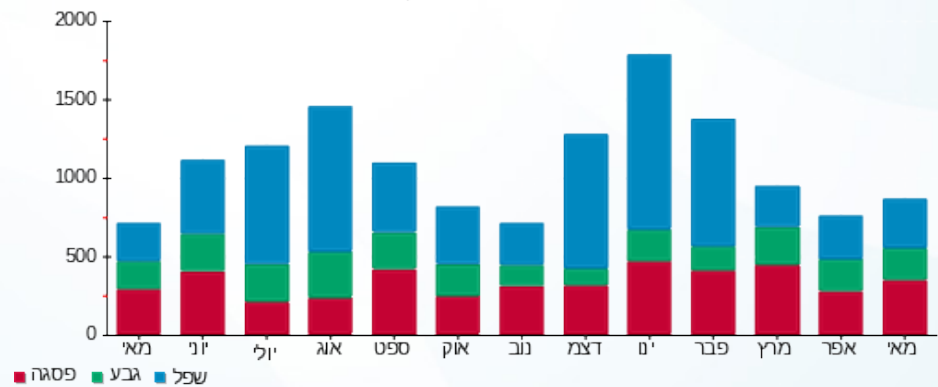

08/06/20 תאריך הפקה:  
 31/05/20 תאריך קריאה נוכחית:  
 01/05/20 תאריך קריאה קודמת:

שם דייר: ד - נופר אשכול  
 שם אתר: עין המפרץ

לקוח/ה נכבד/ה, אנו מתכבדים להגיש את חישוב צריכת החשמל לתקופה 01/05/20 - 31/05/20:

ד - נופר אשכול - 1 - 81025724(3x40)

סוג תעריף	סוג צריכה	קריאה קודמת	קריאה נוכחית	סה"כ צריכה בקוט"ש	מחיר לקוט"ש בא"ג	סה"כ לתשלום
פרטי חשבון עבור תאריכים:		01/05/20	31/05/20			
517		48,140.42	48,498.40	357.98	46.90	167.89 ₪

סה"כ לדייר:

סה"כ	שיא ביקוש
357.98	5.74
167.89 ₪	

לא כולל מע"מ	סה"כ לתשלום	תשלום קבוע
		19.43 ₪
		4.43 ₪
		תשלום עבור גודל חיבור בKVA (3x40)
		191.75 ₪

התפלגות חיוב בש"ח לפי תעו"ז

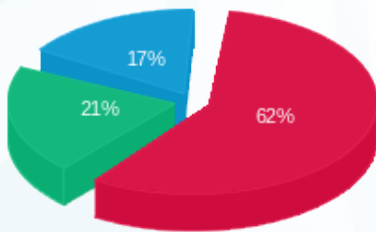

פסגה (103.79 ₪)  
 גבע (35.15 ₪)  
 שפל (28.96 ₪)

הסטוריית צריכה בקוט"ש

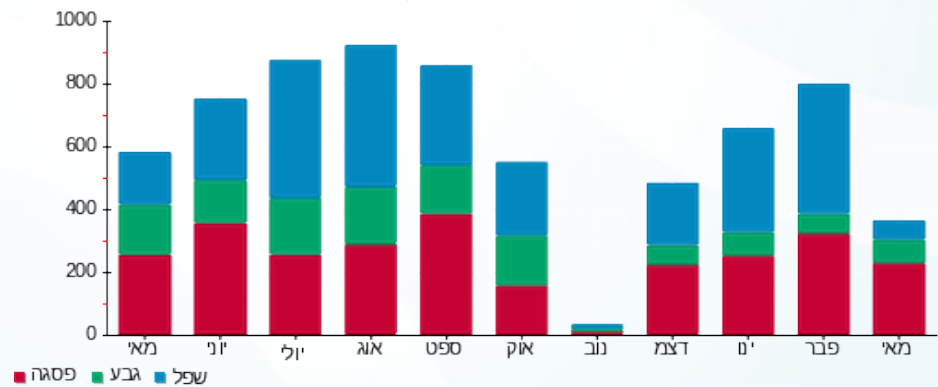

08/06/20 תאריך הפקה:  
 31/05/20 תאריך קריאה נוכחית:  
 01/05/20 תאריך קריאה קודמת:

שם דייר: ד - נוראל רוני  
 שם אתר: עין המפרץ

לקוח/ה נכבד/ה, אנו מתכבדים להגיש את חישוב צריכת החשמל לתקופה 01/05/20 - 31/05/20:

נוראל רוני - 4 - 15091212(0x0)

סוג תעריף	סוג צריכה	קריאה קודמת	קריאה נוכחית	סה"כ צריכה בקוט"ש	מחיר לקוט"ש בא"ג	סה"כ לתשלום
פרטי חשבון עבור תאריכים:		01/05/20	31/05/20			
767		31,953.65	32,472.60	518.95	44.84	232.70 ₪

סה"כ לדייר:

שיא ביקוש	סה"כ
	518.95
	232.70 ₪

תשלום קבוע	תשלום עבור גודל חיבור בKVA (0x0)	סה"כ לתשלום	לא כולל מע"מ
19.97 ₪	0.00 ₪	252.67 ₪	

התפלגות חיוב בש"ח לפי תעו"ז

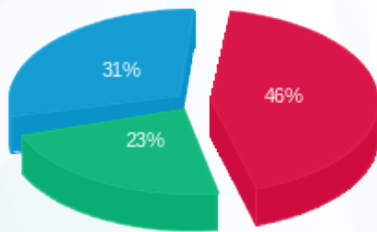

פסגה (106.83 ₪) 46%  
 גבע (54.41 ₪) 23%  
 שפל (71.45 ₪) 31%

הסטוריית צריכה בקוט"ש

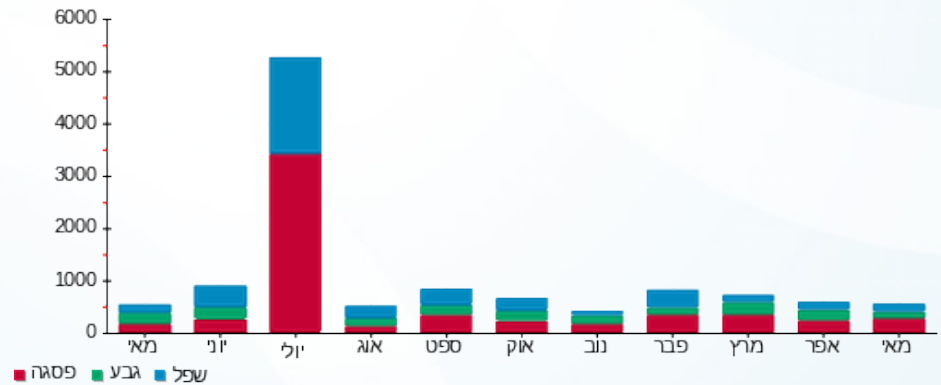

08/06/20 תאריך הפקה:  
 31/05/20 תאריך קריאה נוכחית:  
 01/05/20 תאריך קריאה קודמת:

שם דייר: ד - נטע כהן  
 שם אתר: עין המפרץ

לקוח/ה נכבד/ה, אנו מתכבדים להגיש את חישוב צריכת החשמל לתקופה 01/05/20 - 31/05/20:

נטע כהן - 1 - 81025164(0x0)

סוג תעריף	סוג צריכה	קריאה קודמת	קריאה נוכחית	סה"כ צריכה בקוט"ש	מחיר לקוט"ש בא"ג	סה"כ לתשלום
פרטי חשבון עבור תאריכים:		01/05/20	31/05/20			
767		52,821.13	53,015.05	193.92	44.84	86.95 ₪

סה"כ לדייר:

שיא ביקוש	סה"כ
2.42	193.92
	86.95 ₪

19.97 ₪	תשלום קבוע	
0.00 ₪	תשלום עבור גודל חיבור בKVA (0x0)	
106.92 ₪	סה"כ לתשלום	לא כולל מע"מ

התפלגות חיוב בש"ח לפי תעו"ז

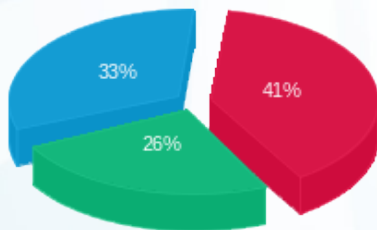

פסגה (35.87 ₪)  
 גבע (22.31 ₪)  
 שפל (28.77 ₪)

הסטוריית צריכה בקוט"ש

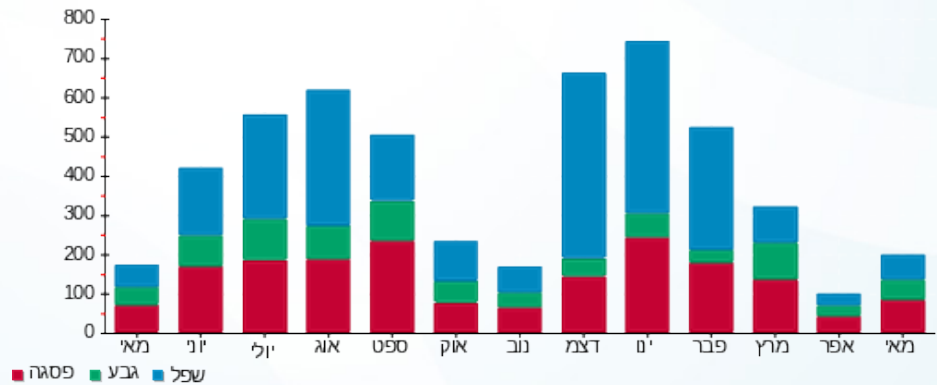

08/06/20 תאריך הפקה:  
 31/05/20 תאריך קריאה נוכחית:  
 01/05/20 תאריך קריאה קודמת:

שם דייר: ד - ניב כהן  
 שם אתר: עין המפרץ

לקוח/ה נכבד/ה, אנו מתכבדים להגיש את חישוב צריכת החשמל לתקופה 01/05/20 - 31/05/20:

ניב כהן - 3 - 16254199(0x0)

סוג תעריף	סוג צריכה	קריאה קודמת	קריאה נוכחית	סה"כ צריכה בקוט"ש	מחיר לקוט"ש בא"ג	סה"כ לתשלום
פרטי חשבון עבור תאריכים:		01/05/20	31/05/20			
767		7,952.00	8,054.80	102.80	44.84	46.10 ₪

סה"כ לדייר:

שיא ביקוש	סה"כ
	102.80
	46.10 ₪

19.97 ₪	תשלום קבוע	
0.00 ₪	תשלום עבור גודל חיבור בKVA (0x0)	
66.07 ₪	סה"כ לתשלום	לא כולל מע"מ

התפלגות חיוב בש"ח לפי תעו"ז

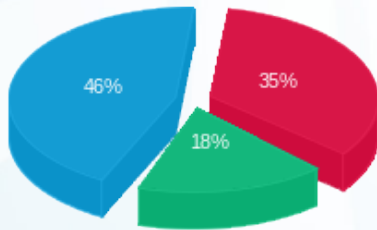

פסגה (₪ 16.32)  
 גבע (₪ 8.41)  
 שפל (₪ 21.37)

הסטוריית צריכה בקוט"ש

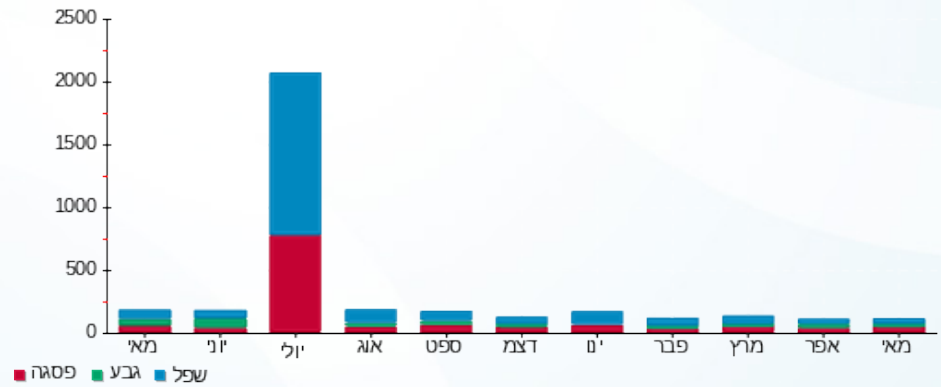

08/06/20 תאריך הפקה:  
 31/05/20 תאריך קריאה נוכחית:  
 01/05/20 תאריך קריאה קודמת:

שם דייר: ד - נעם שמיר  
 שם אתר: עין המפרץ

לקוח/ה נכבד/ה, אנו מתכבדים להגיש את חישוב צריכת החשמל לתקופה 01/05/20 - 31/05/20:

נעם שמיר - 3 - 81026464(0x0)

סוג תעריף	סוג צריכה	קריאה קודמת	קריאה נוכחית	סה"כ צריכה בקוט"ש	מחיר לקוט"ש בא"ג	סה"כ לתשלום
פרטי חשבון עבור תאריכים:		01/05/20	31/05/20			
767		3,602.79	3,602.79	0.007	44.84	0.00 ₪

סה"כ לדיר:

שיא ביקוש	סה"כ
	0.007
	0.00 ₪

19.97 ₪	תשלום קבוע	
0.00 ₪	תשלום עבור גודל חיבור ב KVA (0x0)	
19.97 ₪	סה"כ לתשלום	לא כולל מע"מ

התפלגות חיוב בש"ח לפי תעו"ז

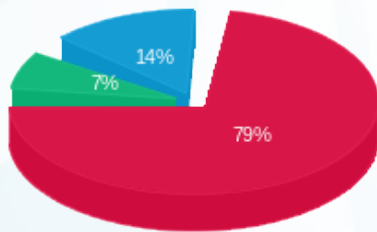

פסגה (0.002 ₪)  
 גבע (0.0002 ₪)  
 שפל (0.0004 ₪)

הסטוריית צריכה בקוט"ש

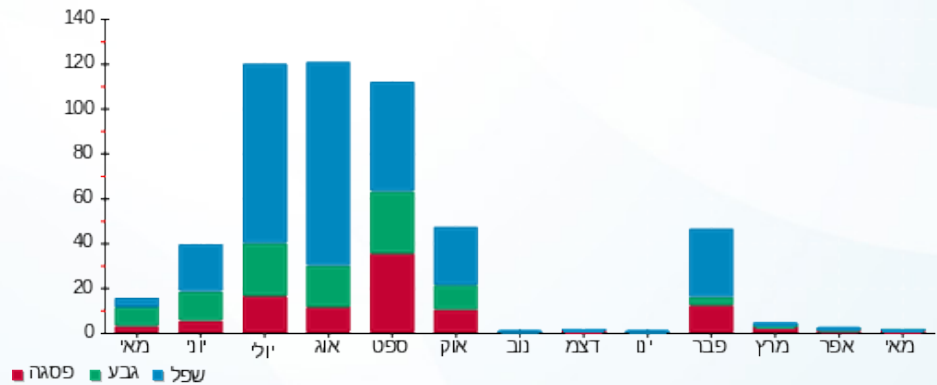

08/06/20

תאריך הפקה:

שם דייר: ד - נעמה ברנשטיין

31/05/20

תאריך קריאה נוכחית:

שם אתר: עין המפרץ

01/05/20

תאריך קריאה קודמת:

לקוח/ה נכבד/ה, אנו מתכבדים להגיש את חישוב צריכת החשמל לתקופה 01/05/20 - 31/05/20:

נעמה ברנשטיין - 1 - 70013605(0x0)

סוג תעריף	סוג צריכה	קריאה קודמת	קריאה נוכחית	סה"כ צריכה בקוט"ש	מחיר לקוט"ש בא"ג	סה"כ לתשלום
פרטי חשבון עבור תאריכים:		01/05/20	31/05/20			
767		135,722.40	136,382.45	660.05	44.84	295.97 ₪

סה"כ לדייר:

סה"כ	שיא ביקוש
660.05	5.65
295.97 ₪	

19.97 ₪	תשלום קבוע	
0.00 ₪	תשלום עבור גודל חיבור בKVA (0x0)	
315.94 ₪	סה"כ לתשלום	לא כולל מע"מ

התפלגות חיוב בש"ח לפי תעו"ז

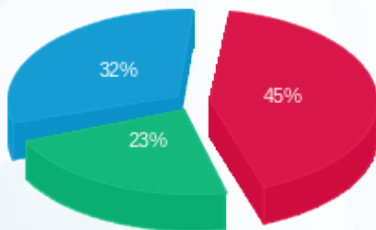

- פסגה (133.20 ₪)
- גבע (68.53 ₪)
- שפל (94.24 ₪)

הסטוריית צריכה בקוט"ש

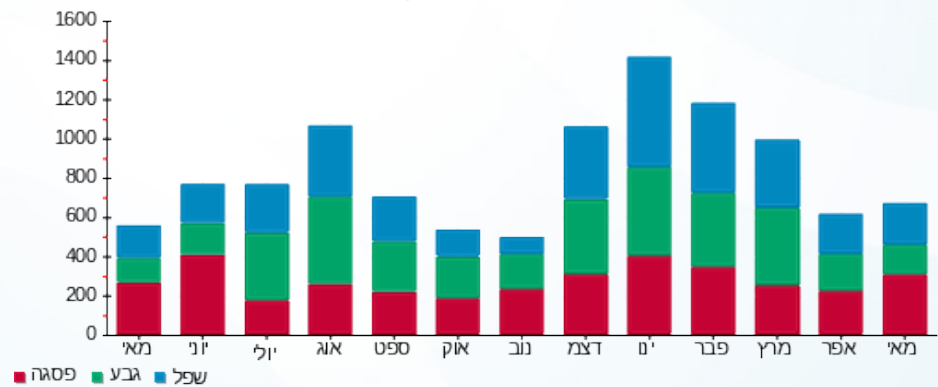

08/06/20 תאריך הפקה:  
 31/05/20 תאריך קריאה נוכחית:  
 01/05/20 תאריך קריאה קודמת:

שם דייר: ד - נשקס רבקה  
 שם אתר: עין המפרץ

לקוח/ה נכבד/ה, אנו מתכבדים להגיש את חישוב צריכת החשמל לתקופה 01/05/20 - 31/05/20:

ד - נשקס רבקה - 1 - 81024603(0x0)

סוג תעריף	סוג צריכה	קריאה קודמת	קריאה נוכחית	סה"כ צריכה בקוט"ש	מחיר לקוט"ש בא"ג	סה"כ לתשלום
פרטי חשבון עבור תאריכים:		01/05/20	31/05/20			
767		5,625.17	6,082.09	456.92	44.84	204.88 ₪

סה"כ לדייר:

שיא ביקוש	סה"כ
3.50	456.92
	204.88 ₪

19.97 ₪	תשלום קבוע	
0.00 ₪	תשלום עבור גודל חיבור ב-KVA (0x0)	
224.85 ₪	סה"כ לתשלום	לא כולל מע"מ

התפלגות חיוב בש"ח לפי תעו"ז

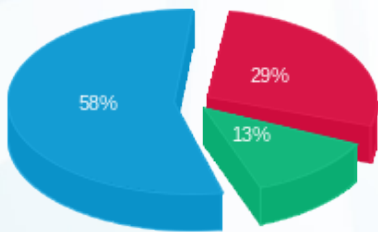

פסגה (59.07 ₪) ■  
 גבע (26.08 ₪) ■  
 שפל (119.73 ₪) ■

הסטוריית צריכה בקוט"ש

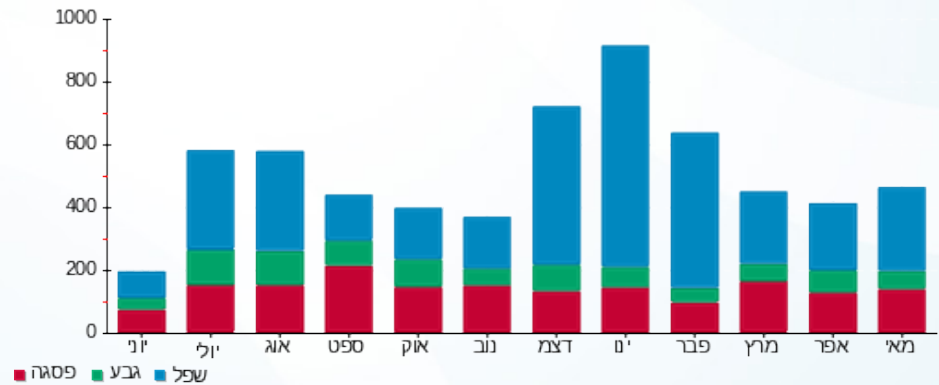

08/06/20 תאריך הפקה:  
 31/05/20 תאריך קריאה נוכחית:  
 01/05/20 תאריך קריאה קודמת:

שם דייר: ד - סוקרמן גיטה  
 שם אתר: עין המפרץ

לקוח/ה נכבד/ה, אנו מתכבדים להגיש את חישוב צריכת החשמל לתקופה 01/05/20 - 31/05/20:

ד - סוקרמן גיטה - 1 - 17312861(0x0)

סוג תעריף	סוג צריכה	קריאה קודמת	קריאה נוכחית	סה"כ צריכה בקוט"ש	מחיר לקוט"ש בא"ג	סה"כ לתשלום
פרטי חשבון עבור תאריכים:		01/05/20	31/05/20			
767		3,935.20	4,267.70	332.50	44.84	149.09 ₪

סה"כ לדייר:

שיא ביקוש	סה"כ
7.74	332.50
	149.09 ₪

19.97 ₪	תשלום קבוע	
0.00 ₪	תשלום עבור גודל חיבור ב-KVA (0x0)	
169.06 ₪	סה"כ לתשלום	לא כולל מע"מ

התפלגות חיוב בש"ח לפי תעו"ז

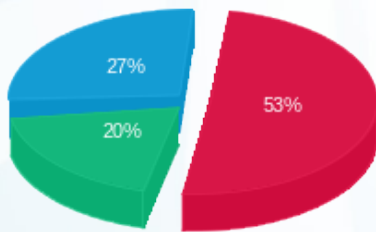

פסגה (₪ 78.96)  
 גבע (₪ 29.42)  
 שפל (₪ 40.71)

הסטוריית צריכה בקוט"ש

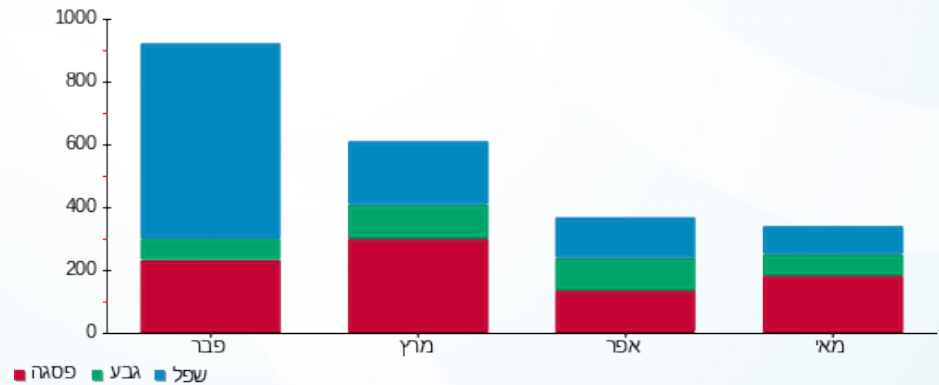



08/06/20

תאריך הפקה:

שם דייר: ד - סלע אילנה וחגי

31/05/20

תאריך קריאה נוכחית:

שם אתר: עין המפרץ

01/05/20

תאריך קריאה קודמת:

לקוח/ה נכבד/ה, אנו מתכבדים להגיש את חישוב צריכת החשמל לתקופה 01/05/20 - 31/05/20:

ד - סלע אילנה וחגי - 1 - 70045804(0x0)

סוג תעריף	סוג צריכה	קריאה קודמת	קריאה נוכחית	סה"כ צריכה בקוט"ש	מחיר לקוט"ש בא"ג	סה"כ לתשלום
פרטי חשבון עבור תאריכים:						
767		01/05/20	31/05/20	131,361.18	44.84	327.55 ₪

סה"כ לדייר:

שיא ביקוש	סה"כ
5.85	730.48
	327.55 ₪

19.97 ₪	תשלום קבוע	
0.00 ₪	תשלום עבור גודל חיבור בKVA (0x0)	
347.52 ₪	סה"כ לתשלום	לא כולל מע"מ

התפלגות חיוב בש"ח לפי תעו"ז

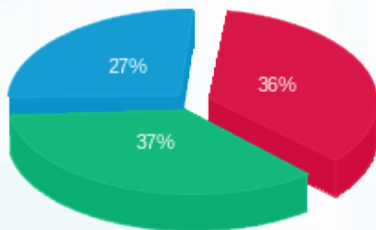

פסגה (119.36 ₪) ■  
 גבע (120.68 ₪) ■  
 שפל (87.50 ₪) ■

הסטוריית צריכה בקוט"ש

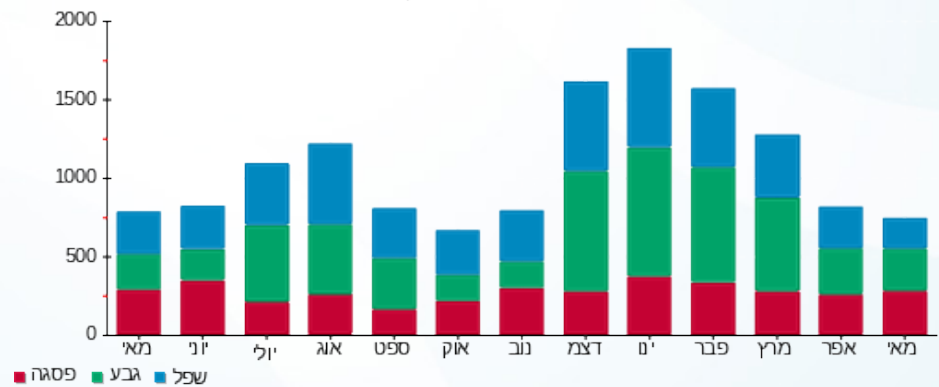

08/06/20 תאריך הפקה:  
 31/05/20 תאריך קריאה נוכחית:  
 01/05/20 תאריך קריאה קודמת:

שם דייר: ד - סלע הדר ושגי  
 שם אתר: עין המפרץ

לקוח/ה נכבד/ה, אנו מתכבדים להגיש את חישוב צריכת החשמל לתקופה 01/05/20 - 31/05/20:

ד - סלע הדר ושגי - 1 - 15091576(0x0)

סוג תעריף	סוג צריכה	קריאה קודמת	קריאה נוכחית	סה"כ צריכה בקוט"ש	מחיר לקוט"ש בא"ג	סה"כ לתשלום
			31/05/20	01/05/20	פרטי חשבון עבור תאריכים:	
767		11,760.05	12,679.30	919.25	44.84	412.19 ₪

סה"כ לדייר:

שיא ביקוש	סה"כ
	919.25
	412.19 ₪

19.97 ₪	תשלום קבוע	
0.00 ₪	תשלום עבור גודל חיבור בKVA (0x0)	
432.16 ₪	סה"כ לתשלום	לא כולל מע"מ

התפלגות חיוב בש"ח לפי תעו"ז

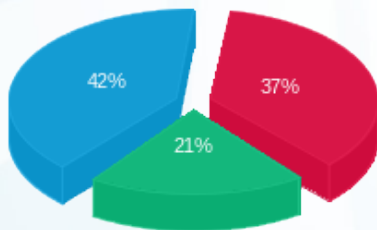

פסגה (154.18 ₪) ■  
 גבע (86.05 ₪) ■  
 שפל (171.96 ₪) ■

הסטוריית צריכה בקוט"ש

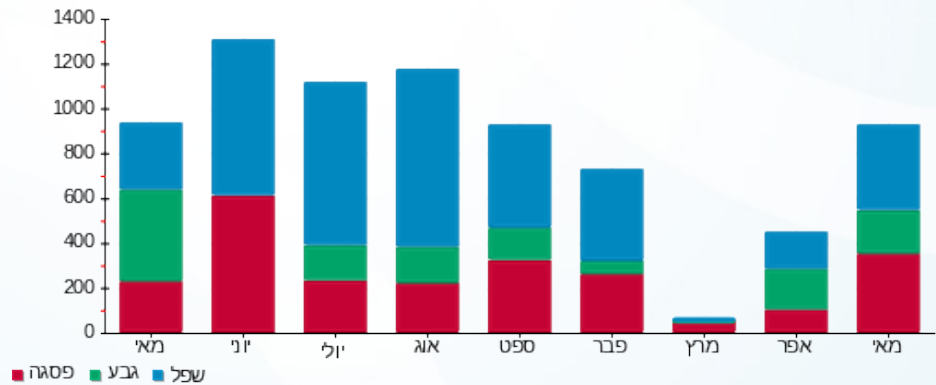

08/06/20 תאריך הפקה:  
 31/05/20 תאריך קריאה נוכחית:  
 01/05/20 תאריך קריאה קודמת:

שם דייר: ד - סקל עופרי ועמית  
 שם אתר: עין המפרץ

לקוח/ה נכבד/ה, אנו מתכבדים להגיש את חישוב צריכת החשמל לתקופה 01/05/20 - 31/05/20:

סקל עופרי ועמית - 4 - 19093216(0x0)

סוג תעריף	סוג צריכה	קריאה קודמת	קריאה נוכחית	סה"כ צריכה בקוט"ש	מחיר לקוט"ש בא"ג	סה"כ לתשלום
פרטי חשבון עבור תאריכים:		01/05/20	31/05/20			
767		6,154.90	6,686.90	532.00	44.84	238.55 ₪

סה"כ לדייר:

שיא ביקוש	סה"כ
0.51	532.00
	238.55 ₪

19.97 ₪	תשלום קבוע	
0.00 ₪	תשלום עבור גודל חיבור ב KVA (0x0)	
258.52 ₪	סה"כ לתשלום	לא כולל מע"מ

התפלגות חיוב בש"ח לפי תעו"ז

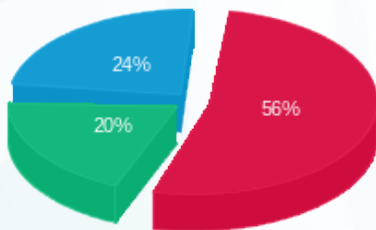

פסגה (133.26 ₪)  
 גבע (47.31 ₪)  
 שפל (57.98 ₪)

הסטוריית צריכה בקוט"ש

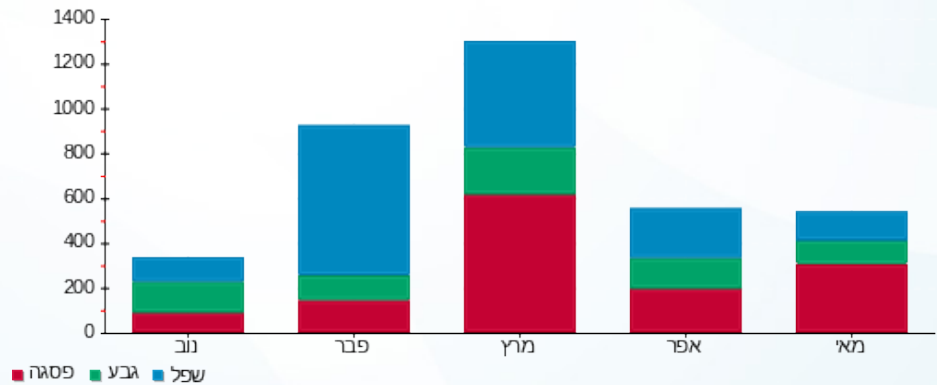

08/06/20 תאריך הפקה:  
 31/05/20 תאריך קריאה נוכחית:  
 01/05/20 תאריך קריאה קודמת:

שם דייר: ד - עומר אוֹן  
 שם אתר: עין המפרץ

לקוח/ה נכבד/ה, אנו מתכבדים להגיש את חישוב צריכת החשמל לתקופה 01/05/20 - 31/05/20:

עומר אוֹן - 6 - 19092936(0x0)

סה"כ לתשלום	מחיר לקוט"ש בא"ג	סה"כ צריכה בקוט"ש	קריאה נוכחית	קריאה קודמת	סוג צריכה	סוג תעריף
			31/05/20	01/05/20	פרטי חשבון עבור תאריכים:	
₪ 225.39	44.84	502.65	1,085.35	582.70		767

סה"כ לדייר:

שיא ביקוש	סה"כ
0.47	502.65
	₪ 225.39

₪ 19.97	<b>תשלום קבוע</b>	
₪ 0.00	<b>תשלום עבור גודל חיבור ב-KVA (0x0)</b>	
₪ 245.36	<b>סה"כ לתשלום</b>	<b>לא כולל מע"מ</b>

התפלגות חיוב בש"ח לפי תעו"ז

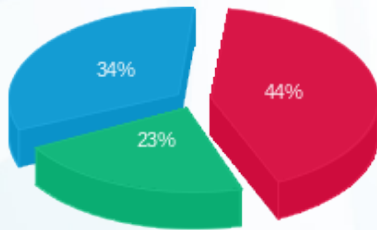

פסגה (₪ 98.58)  
 גבע (₪ 51.03)  
 שפל (₪ 75.78)

הסטוריית צריכה בקוט"ש

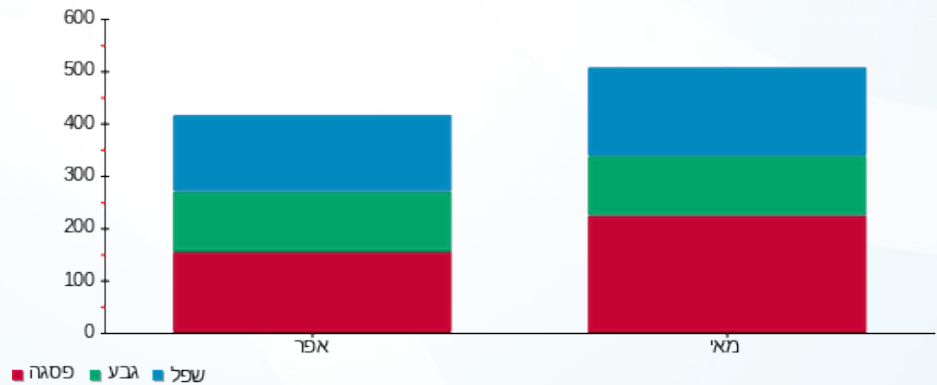

08/06/20 תאריך הפקה:  
 31/05/20 תאריך קריאה נוכחית:  
 01/05/20 תאריך קריאה קודמת:

שם דייר: ד - עומר אורן  
 שם אתר: עין המפרץ

לקוח/ה נכבד/ה, אנו מתכבדים להגיש את חישוב צריכת החשמל לתקופה 01/05/20 - 31/05/20:

עומר אורן - 2 - 16254199(0x0)

סוג תעריף	סוג צריכה	קריאה קודמת	קריאה נוכחית	סה"כ צריכה בקוט"ש	מחיר לקוט"ש בא"ג	סה"כ לתשלום
פרטי חשבון עבור תאריכים:		01/05/20	31/05/20			
767		7,279.85	7,566.30	286.45	44.84	128.44 ₪

סה"כ לדייר:

שיא ביקוש	סה"כ
	286.45
	128.44 ₪

19.97 ₪	תשלום קבוע	
0.00 ₪	תשלום עבור גודל חיבור ב KVA (0x0)	
148.41 ₪	סה"כ לתשלום	לא כולל מע"מ

התפלגות חיוב בש"ח לפי תעו"ז

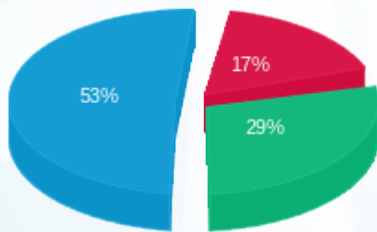

פסגה (22.26 ₪)  
 גבע (37.64 ₪)  
 שפל (68.54 ₪)

הסטוריית צריכה בקוט"ש

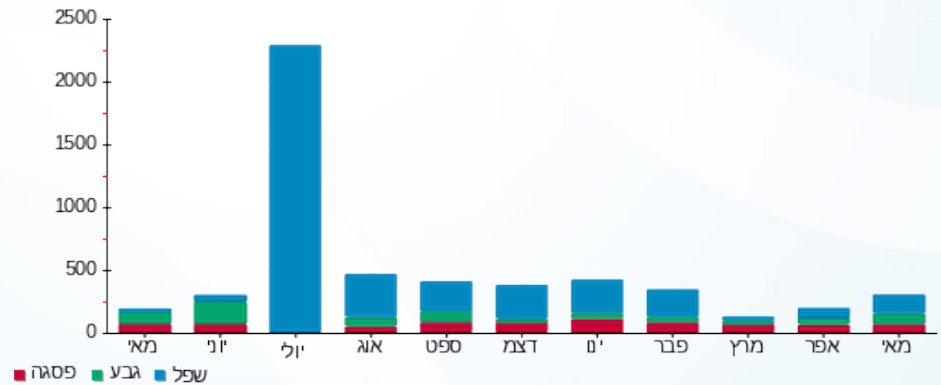

08/06/20 תאריך הפקה:  
 31/05/20 תאריך קריאה נוכחית:  
 01/05/20 תאריך קריאה קודמת:

שם דייר: ד - עומר אליסיה ויקי  
 שם אתר: עין המפרץ

לקוח/ה נכבד/ה, אנו מתכבדים להגיש את חישוב צריכת החשמל לתקופה 01/05/20 - 31/05/20:

ד - עומר אליסיה ויקי - 1 - 81026124(0x0)

סוג תעריף	סוג צריכה	קריאה קודמת	קריאה נוכחית	סה"כ צריכה בקוט"ש	מחיר לקוט"ש בא"ג	סה"כ לתשלום
פרטי חשבון עבור תאריכים:		01/05/20	31/05/20			
767		45,809.66	46,458.75	649.09	44.84	291.05 ₪

סה"כ לדייר:

סה"כ	שיא ביקוש
649.09	6.14
291.05 ₪	

תשלום קבוע	תשלום עבור גודל חיבור בKVA (0x0)	סה"כ לתשלום	לא כולל מע"מ
19.97 ₪	0.00 ₪	311.02 ₪	

התפלגות חיוב בש"ח לפי תעו"ז

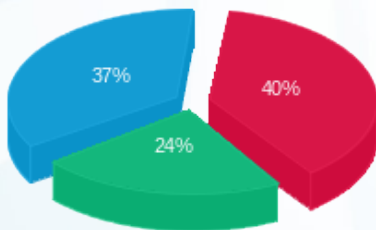

פסגה (115.47 ₪) ■  
 גבע (68.88 ₪) ■  
 שפל (106.70 ₪) ■

הסטוריית צריכה בקוט"ש

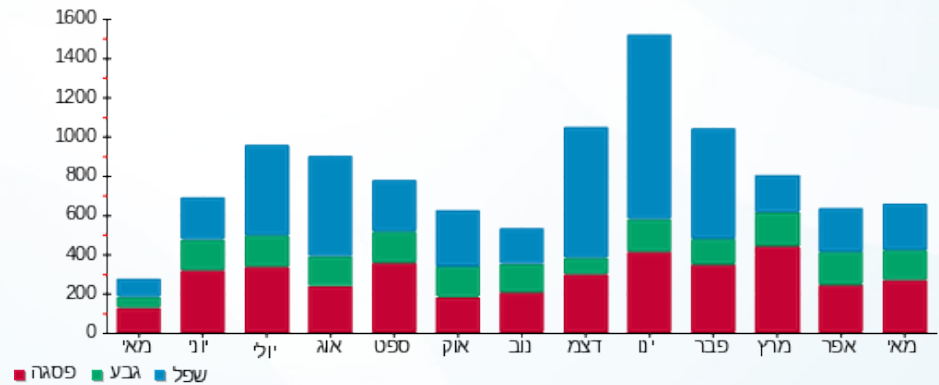



08/06/20

תאריך הפקדה:

שם דייר: ד - עומר יסמין וגדעון

31/05/20

תאריך קריאה נוכחית:

שם אתר: עין המפרץ

01/05/20

תאריך קריאה קודמת:

לקוח/ה נכבד/ה, אנו מתכבדים להגיש את חישוב צריכת החשמל לתקופה 01/05/20 - 31/05/20:

ד - עומר יסמין וגדעון - 1 - 81025808(0x0)

סוג תעריף	סוג צריכה	קריאה קודמת	קריאה נוכחית	סה"כ צריכה בקוט"ש	מחיר לקוט"ש בא"ג	סה"כ לתשלום
פרטי חשבון עבור תאריכים:		01/05/20	31/05/20			
767		63,206.48	64,348.80	1,142.33	44.84	512.22 ₪

סה"כ לדייר:

שיא ביקוש	סה"כ
6.45	1,142.33
	512.22 ₪

19.97 ₪	תשלום קבוע	
0.00 ₪	תשלום עבור גודל חיבור ב KVA (0x0)	
532.19 ₪	סה"כ לתשלום	לא כולל מע"מ

התפלגות חיוב בש"ח לפי תעו"ז

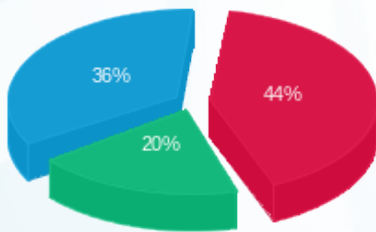

פסגה (225.39 ₪) 44%  
 גבע (101.48 ₪) 20%  
 שפל (185.35 ₪) 36%

הסטוריית צריכה בקוט"ש

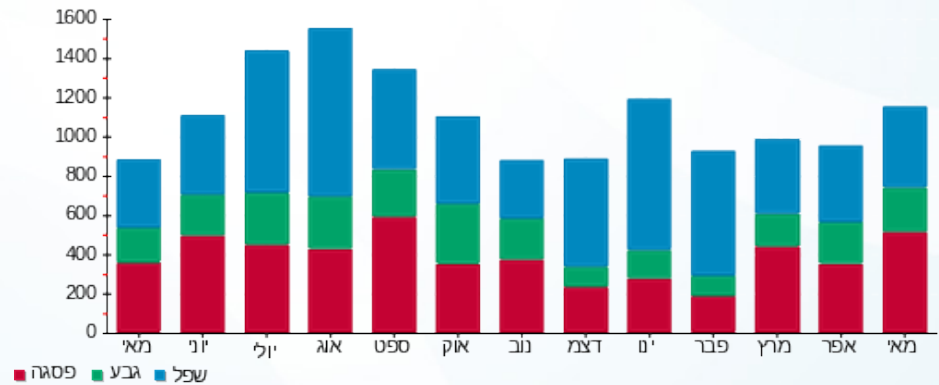

08/06/20

תאריך הפקדה:

שם דייר: ד - עומר יפעת

31/05/20

תאריך קריאה נוכחית:

שם אתר: עין המפרץ

01/05/20

תאריך קריאה קודמת:

לקוח/ה נכבד/ה, אנו מתכבדים להגיש את חישוב צריכת החשמל לתקופה 01/05/20 - 31/05/20:

ד - עומר יפעת - 1 - 70057482(0x0)

סוג תעריף	סוג צריכה	קריאה קודמת	קריאה נוכחית	סה"כ צריכה בקוט"ש	מחיר לקוט"ש בא"ג	סה"כ לתשלום
פרטי חשבון עבור תאריכים:		01/05/20	31/05/20			
767		67,533.44	67,943.84	410.40	44.84	184.03 ₪

סה"כ לדייר:

שיא ביקוש	סה"כ
3.89	410.40
	184.03 ₪

תשלום קבוע	תשלום עבור גודל חיבור בKVA (0x0)	סה"כ לתשלום	לא כולל מע"מ
19.97 ₪	0.00 ₪	204.00 ₪	

התפלגות חיוב בש"ח לפי תעו"ז

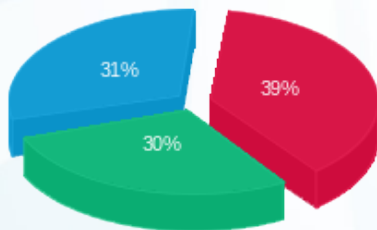

פסגה (72.28 ₪)  
 גבע (54.38 ₪)  
 שפל (57.37 ₪)

הסטוריית צריכה בקוט"ש

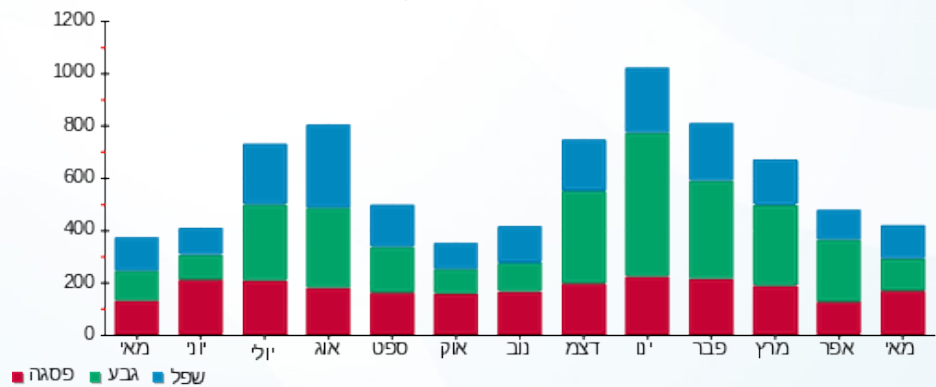



08/06/20

תאריך הפקדה:

שם דייר: ד - עומר עינת ולירון

31/05/20

תאריך קריאה נוכחית:

שם אתר: עין המפרץ

01/05/20

תאריך קריאה קודמת:

לקוח/ה נכבד/ה, אנו מתכבדים להגיש את חישוב צריכת החשמל לתקופה 01/05/20 - 31/05/20:

ד - עומר עינת ולירון - 1 - 70057668(0x0)

סוג תעריף	סוג צריכה	קריאה קודמת	קריאה נוכחית	סה"כ צריכה בקוט"ש	מחיר לקוט"ש בא"ג	סה"כ לתשלום
פרטי חשבון עבור תאריכים:		01/05/20	31/05/20			
767		143,003.08	144,177.33	1,174.25	44.84	526.53 ₪

סה"כ לדייר:

שיא ביקוש	סה"כ
4.99	1,174.25
	526.53 ₪

19.97 ₪	תשלום קבוע	
0.00 ₪	תשלום עבור גודל חיבור בKVA (0x0)	
546.50 ₪	סה"כ לתשלום	לא כולל מע"מ

התפלגות חיוב בש"ח לפי תעו"ז

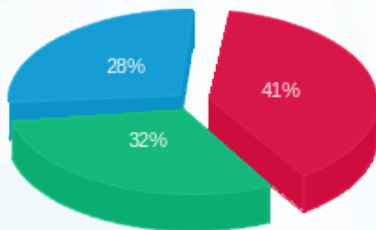

- פסגה (214.09 ₪) 41%
- גבע (166.09 ₪) 32%
- שפל (146.36 ₪) 28%

הסטוריית צריכה בקוט"ש

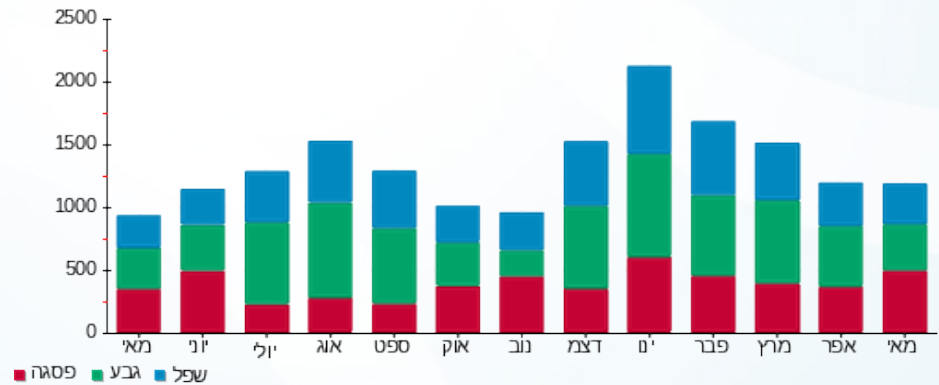

08/06/20 תאריך הפקה:  
 31/05/20 תאריך קריאה נוכחית:  
 01/05/20 תאריך קריאה קודמת:

שם דייר: ד - עומר רנה  
 שם אתר: עין המפרץ

לקוח/ה נכבד/ה, אנו מתכבדים להגיש את חישוב צריכת החשמל לתקופה 01/05/20 - 31/05/20:

ד - עומר רנה - 1 - 81024606(0x0)

סוג תעריף	סוג צריכה	קריאה קודמת	קריאה נוכחית	סה"כ צריכה בקוט"ש	מחיר לקוט"ש בא"ג	סה"כ לתשלום
פרטי חשבון עבור תאריכים:		01/05/20	31/05/20			
767		59,805.85	60,697.63	891.78	44.84	399.87 ₪

סה"כ לדייר:

שיא ביקוש	סה"כ
7.31	891.78
	399.87 ₪

19.97 ₪	תשלום קבוע	
0.00 ₪	תשלום עבור גודל חיבור בKVA (0x0)	
419.84 ₪	סה"כ לתשלום	לא כולל מע"מ

התפלגות חיוב בש"ח לפי תעו"ז

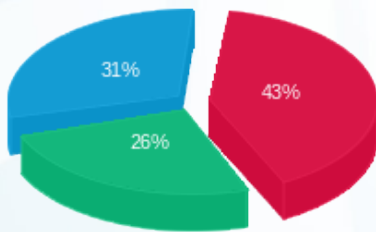

פסגה (171.73 ₪) ■  
 גבע (104.94 ₪) ■  
 שפל (123.20 ₪) ■

הסטוריית צריכה בקוט"ש

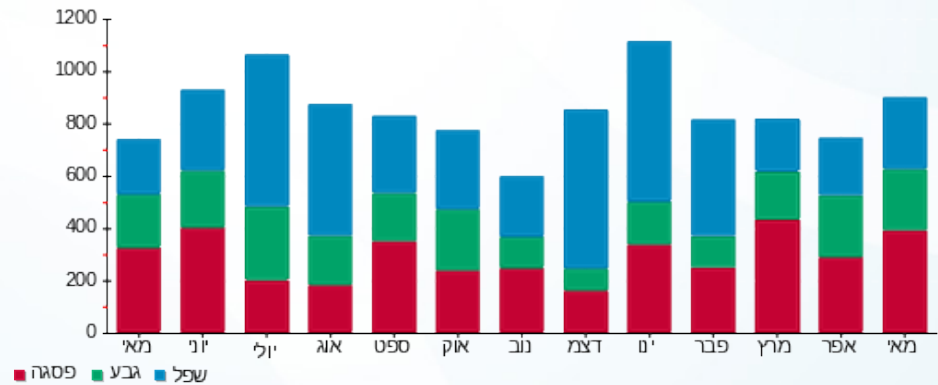

08/06/20 תאריך הפקדה:  
 31/05/20 תאריך קריאה נוכחית:  
 01/05/20 תאריך קריאה קודמת:

שם דייר: ד - עזרא אידלמן  
 שם אתר: עין המפרץ

לקוח/ה נכבד/ה, אנו מתכבדים להגיש את חישוב צריכת החשמל לתקופה 01/05/20 - 31/05/20:

ד - עזרא אידלמן - 1 - 81025714(0x0)

סוג תעריף	סוג צריכה	קריאה קודמת	קריאה נוכחית	סה"כ צריכה בקוט"ש	מחיר לקוט"ש בא"ג	סה"כ לתשלום
פרטי חשבון עבור תאריכים:		01/05/20	31/05/20			
767		2,542.49	3,295.10	752.61	44.84	337.47 ₪

סה"כ לדייר:

סה"כ	שיא ביקוש
752.61	6.55
337.47 ₪	

19.97 ₪	תשלום קבוע	
0.00 ₪	תשלום עבור גודל חיבור ב-KVA (0x0)	
357.44 ₪	סה"כ לתשלום	לא כולל מע"מ

התפלגות חיוב בש"ח לפי תעו"ז

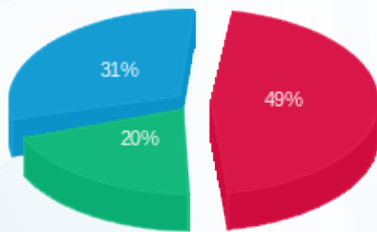

- פסגה (164.10 ₪)
- גבע (67.85 ₪)
- שפל (105.52 ₪)

הסטוריית צריכה בקוט"ש

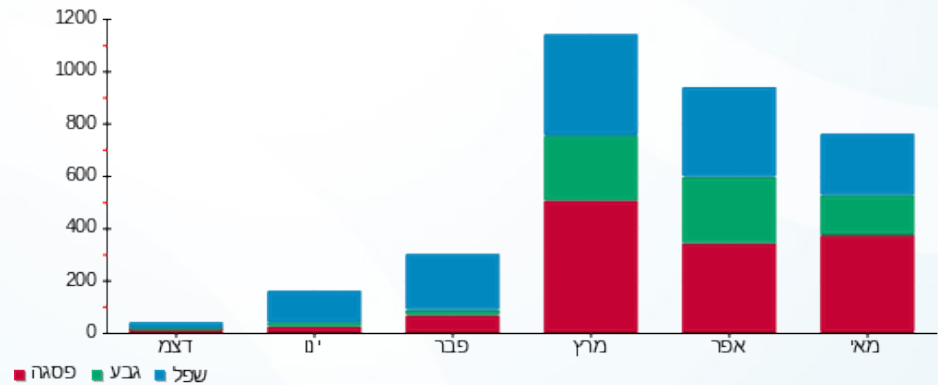

08/06/20 תאריך הפקה:  
 31/05/20 תאריך קריאה נוכחית:  
 01/05/20 תאריך קריאה קודמת:

שם דייר: ד - עידו אהרוני  
 שם אתר: עין המפרץ

לקוח/ה נכבד/ה, אנו מתכבדים להגיש את חישוב צריכת החשמל לתקופה 01/05/20 - 31/05/20:

ד - עידו אהרוני - 3 - 81026145(0x0)

סוג תעריף	סוג צריכה	קריאה קודמת	קריאה נוכחית	סה"כ צריכה בקוט"ש	מחיר לקוט"ש בא"ג	סה"כ לתשלום
פרטי חשבון עבור תאריכים:		01/05/20	31/05/20			
767		7,055.29	7,218.82	163.53	44.84	73.33 ₪

סה"כ לדייר:

שיא ביקוש	סה"כ
	163.53
	73.33 ₪

19.97 ₪	תשלום קבוע	
0.00 ₪	תשלום עבור גודל חיבור בKVA (0x0)	
93.30 ₪	סה"כ לתשלום	לא כולל מע"מ

התפלגות חיוב בש"ח לפי תעו"ז

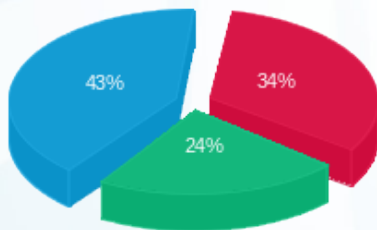

פסגה (24.73 ₪)  
 גבע (17.36 ₪)  
 שפל (31.23 ₪)

הסטוריית צריכה בקוט"ש

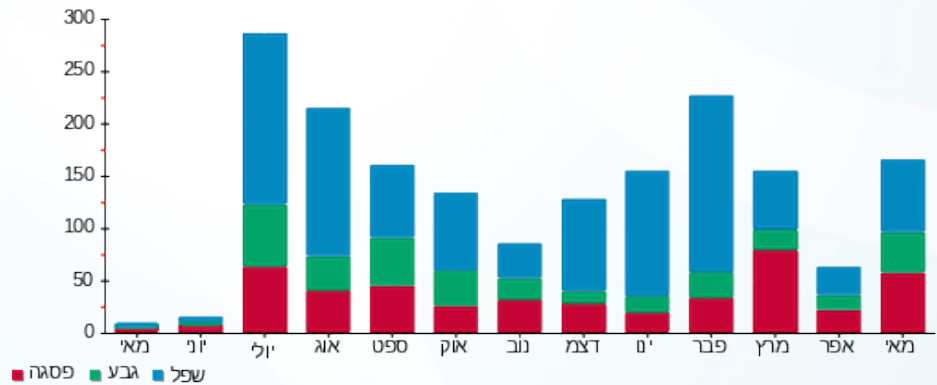



08/06/20

תאריך הפקדה:

שם דייר: ד - עמידן רוני גיורא

31/05/20

תאריך קריאה נוכחית:

שם אתר: עין המפרץ

01/05/20

תאריך קריאה קודמת:

לקוח/ה נכבד/ה, אנו מתכבדים להגיש את חישוב צריכת החשמל לתקופה 01/05/20 - 31/05/20:

ד - עמידן רוני גיורא - 1 - 81024600(0x0)

סוג תעריף	סוג צריכה	קריאה קודמת	קריאה נוכחית	סה"כ צריכה בקוט"ש	מחיר לקוט"ש בא"ג	סה"כ לתשלום
פרטי חשבון עבור תאריכים:		01/05/20	31/05/20			
767		60,652.45	61,153.50	501.05	44.84	224.67 ₪

סה"כ לדייר:

שיא ביקוש	סה"כ
2.82	501.05
	224.67 ₪

19.97 ₪	תשלום קבוע	
0.00 ₪	תשלום עבור גודל חיבור בKVA (0x0)	
244.64 ₪	סה"כ לתשלום	לא כולל מע"מ

התפלגות חיוב בש"ח לפי תעו"ז

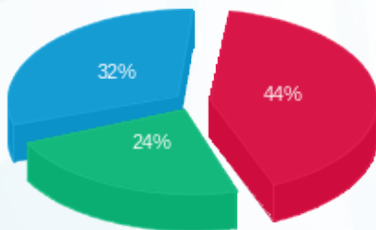

- פסגה (98.68 ₪)
- גבע (53.55 ₪)
- שפל (72.44 ₪)

הסטוריית צריכה בקוט"ש

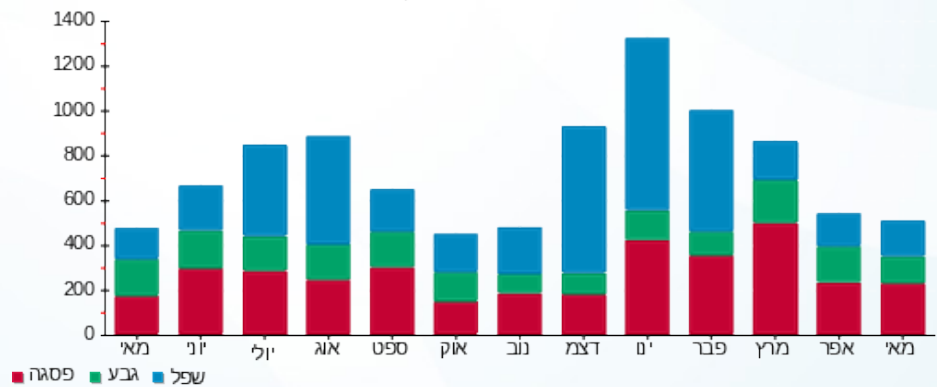

08/06/20 תאריך הפקה:  
 31/05/20 תאריך קריאה נוכחית:  
 01/05/20 תאריך קריאה קודמת:

שם דייר: ד - עמיר נורית  
 שם אתר: עין המפרץ

לקוח/ה נכבד/ה, אנו מתכבדים להגיש את חישוב צריכת החשמל לתקופה 01/05/20 - 31/05/20:

ד - עמיר נורית - 1 - 81025804(0x0)

סוג תעריף	סוג צריכה	קריאה קודמת	קריאה נוכחית	סה"כ צריכה בקוט"ש	מחיר לקוט"ש בא"ג	סה"כ לתשלום
פרטי חשבון עבור תאריכים:		01/05/20	31/05/20			
767		69,430.90	70,427.02	996.12	44.84	446.66 ₪

סה"כ לדייר:

שיא ביקוש	סה"כ
4.44	996.12
	446.66 ₪

19.97 ₪	תשלום קבוע	
0.00 ₪	תשלום עבור גודל חיבור בKVA (0x0)	
466.63 ₪	סה"כ לתשלום	לא כולל מע"מ

התפלגות חיוב בש"ח לפי תעו"ז

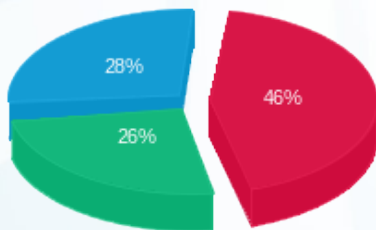

פסגה (206.30 ₪) ■  
 גבע (115.62 ₪) ■  
 שפל (124.74 ₪) ■

הסטוריית צריכה בקוט"ש

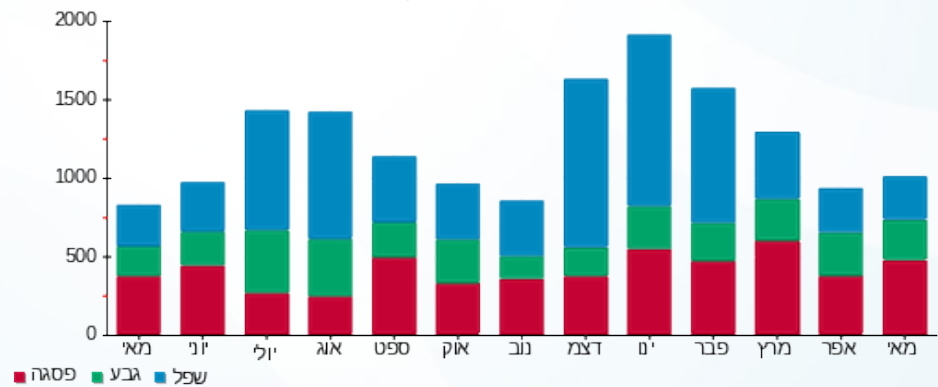

פסגה ■ גבע ■ שפל





08/06/20

תאריך הפקה:

שם דייר: ד - עמית בר

31/05/20

תאריך קריאה נוכחית:

שם אתר: עין המפרץ

01/05/20

תאריך קריאה קודמת:

לקוח/ה נכבד/ה, אנו מתכבדים להגיש את חישוב צריכת החשמל לתקופה 01/05/20 - 31/05/20:

ד - עמית בר - 1 - 81021641(0x0)

סוג תעריף	סוג צריכה	קריאה קודמת	קריאה נוכחית	סה"כ צריכה בקוט"ש	מחיר לקוט"ש בא"ג	סה"כ לתשלום
פרטי חשבון עבור תאריכים:		01/05/20	31/05/20			
767		21,755.76	22,114.24	358.47	44.84	160.74 ₪

סה"כ לדייר:

שיא ביקוש	סה"כ
4.45	358.47
	160.74 ₪

תשלום קבוע	תשלום עבור גודל חיבור בKVA (0x0)	סה"כ לתשלום	לא כולל מע"מ
19.97 ₪	0.00 ₪	180.71 ₪	

התפלגות חיוב בש"ח לפי תעו"ז

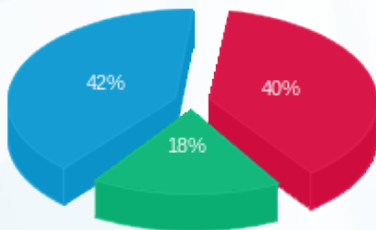

פסגה (₪ 63.73)  
גבע (₪ 29.52)  
שפל (₪ 67.50)

הסטוריית צריכה בקוט"ש

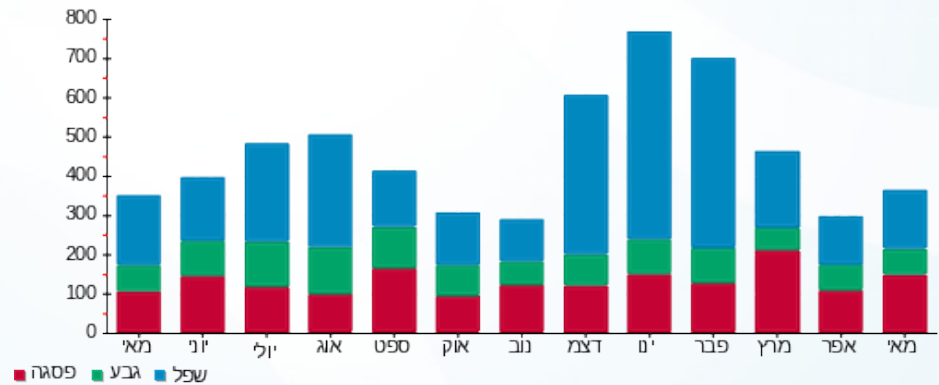

08/06/20 תאריך הפקדה:  
 31/05/20 תאריך קריאה נוכחית:  
 01/05/20 תאריך קריאה קודמת:

שם דייר: ד - עמית דלית וישי  
 שם אתר: עין המפרץ

לקוח/ה נכבד/ה, אנו מתכבדים להגיש את חישוב צריכת החשמל לתקופה 01/05/20 - 31/05/20:

ד - עמית דלית וישי - 1 - 70045784(0x0)

סוג תעריף	סוג צריכה	קריאה קודמת	קריאה נוכחית	סה"כ צריכה בקוט"ש	מחיר לקוט"ש בא"ג	סה"כ לתשלום
פרטי חשבון עבור תאריכים:		01/05/20	31/05/20			
767		120,462.65	121,400.14	937.49	44.84	420.37 ₪

סה"כ לדיר:

שיא ביקוש	סה"כ
4.71	937.49
	420.37 ₪

19.97 ₪	תשלום קבוע	
0.00 ₪	תשלום עבור גודל חיבור ב KVA (0x0)	
440.34 ₪	סה"כ לתשלום	לא כולל מע"מ

התפלגות חיוב בש"ח לפי תעו"ז

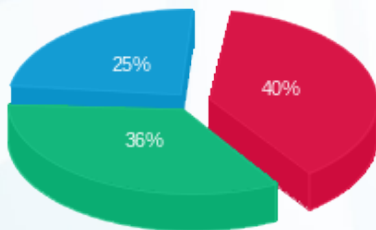

פסגה (167.11 ₪) ■  
 גבע (149.40 ₪) ■  
 שפל (103.86 ₪) ■

הסטוריית צריכה בקוט"ש

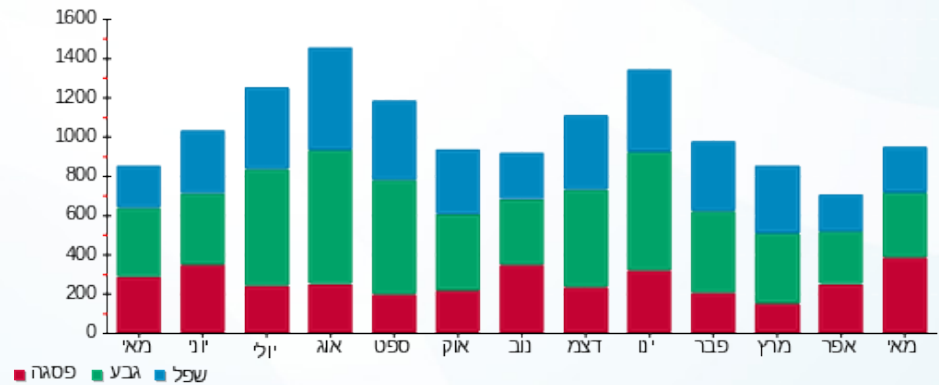

08/06/20 תאריך הפקה:  
 31/05/20 תאריך קריאה נוכחית:  
 01/05/20 תאריך קריאה קודמת:

שם דייר: ד - עמית הדר זוהר  
 שם אתר: עין המפרץ

לקוח/ה נכבד/ה, אנו מתכבדים להגיש את חישוב צריכת החשמל לתקופה 01/05/20 - 31/05/20:

ד - עמית הדר זוהר - 1 - 81025298(0x0)

סוג תעריף	סוג צריכה	קריאה קודמת	קריאה נוכחית	סה"כ צריכה בקוט"ש	מחיר לקוט"ש בא"ג	סה"כ לתשלום
פרטי חשבון עבור תאריכים:		01/05/20	31/05/20			
767		65,862.71	66,615.65	752.95	44.84	337.62 ₪

סה"כ לדייר:

שיא ביקוש	סה"כ
7.97	752.95
	337.62 ₪

19.97 ₪	תשלום קבוע	
0.00 ₪	תשלום עבור גודל חיבור בKVA (0x0)	
357.59 ₪	סה"כ לתשלום	לא כולל מע"מ

התפלגות חיוב בש"ח לפי תעו"ז

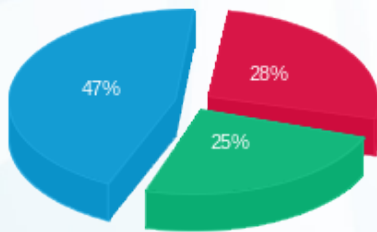

פסגה (₪ 93.29)  
 גבע (₪ 85.50)  
 שפל (₪ 158.83)

הסטוריית צריכה בקוט"ש

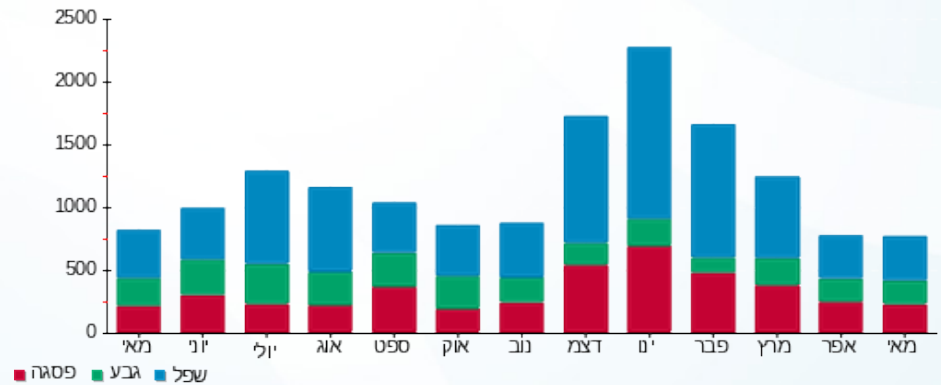

08/06/20 תאריך הפקדה:  
 31/05/20 תאריך קריאה נוכחית:  
 01/05/20 תאריך קריאה קודמת:

שם דייר: ד - עמית מירה ורון  
 שם אתר: עין המפרץ

לקוח/ה נכבד/ה, אנו מתכבדים להגיש את חישוב צריכת החשמל לתקופה 01/05/20 - 31/05/20:

עמית מירה ורון - 1 - 17312967(0x0)

סוג תעריף	סוג צריכה	קריאה קודמת	קריאה נוכחית	סה"כ צריכה בקוט"ש	מחיר לקוט"ש בא"ג	סה"כ לתשלום
פרטי חשבון עבור תאריכים:		01/05/20	31/05/20			
767		12,691.30	13,184.60	493.30	44.84	221.20 ₪

סה"כ לדייר:

סה"כ	שיא ביקוש
493.30	70.30
221.20 ₪	

19.97 ₪	תשלום קבוע	
0.00 ₪	תשלום עבור גודל חיבור בKVA (0x0)	
241.17 ₪	סה"כ לתשלום	לא כולל מע"מ

התפלגות חיוב בש"ח לפי תעו"ז

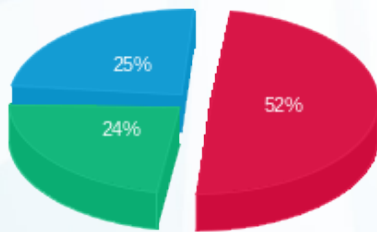

פסגה (114.43 ₪) ■  
 גבע (52.19 ₪) ■  
 שפל (54.57 ₪) ■

הסטוריית צריכה בקוט"ש

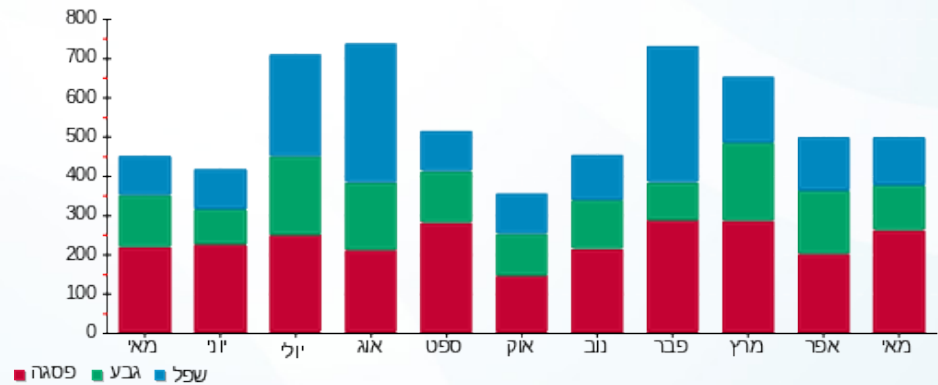

08/06/20 תאריך הפקה:  
 31/05/20 תאריך קריאה נוכחית:  
 01/05/20 תאריך קריאה קודמת:

שם דייר: ד - עמית שוש  
 שם אתר: עין המפרץ

לקוח/ה נכבד/ה, אנו מתכבדים להגיש את חישוב צריכת החשמל לתקופה 01/05/20 - 31/05/20:

ד - עמית שוש - 1 - 81026120(0x0)

סוג תעריף	סוג צריכה	קריאה קודמת	קריאה נוכחית	סה"כ צריכה בקוט"ש	מחיר לקוט"ש בא"ג	סה"כ לתשלום
פרטי חשבון עבור תאריכים:		01/05/20	31/05/20			
767		32,306.88	32,685.56	378.68	44.84	169.80 ₪

סה"כ לדייר:

שיא ביקוש	סה"כ
2.91	378.68
	169.80 ₪

19.97 ₪	תשלום קבוע	
0.00 ₪	תשלום עבור גודל חיבור בKVA (0x0)	
189.77 ₪	סה"כ לתשלום	לא כולל מע"מ

התפלגות חיוב בש"ח לפי תעו"ז

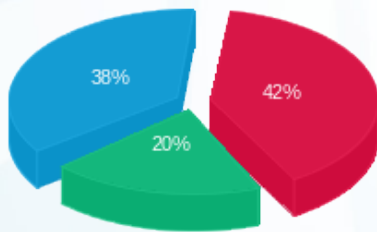

פסגה (71.04 ₪) ■  
 גבע (34.54 ₪) ■  
 שפל (64.22 ₪) ■

הסטוריית צריכה בקוט"ש

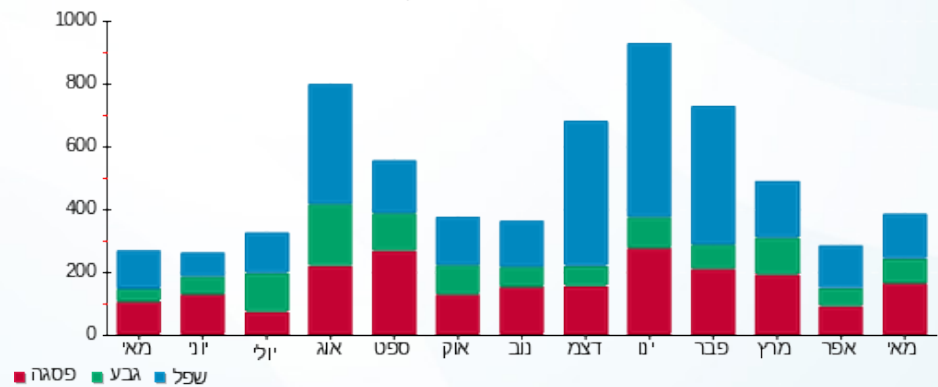

08/06/20 תאריך הפקה:  
 31/05/20 תאריך קריאה נוכחית:  
 01/05/20 תאריך קריאה קודמת:

שם דייר: ד - ענבל נשקס  
 שם אתר: עין המפרץ

לקוח/ה נכבד/ה, אנו מתכבדים להגיש את חישוב צריכת החשמל לתקופה 01/05/20 - 31/05/20:

ענבל נשקס - 1 - 70008366 (0x0)

סוג תעריף	סוג צריכה	קריאה קודמת	קריאה נוכחית	סה"כ צריכה בקוט"ש	מחיר לקוט"ש בא"ג	סה"כ לתשלום
פרטי חשבון עבור תאריכים:		01/05/20	31/05/20			
767		92,109.89	92,489.06	379.17	44.84	170.02 ₪

סה"כ לדייר:

שיא ביקוש	סה"כ
4.88	379.17
	170.02 ₪

תשלום קבוע	תשלום עבור גודל חיבור ב KVA (0x0)	סה"כ לתשלום	לא כולל מע"מ
19.97 ₪	0.00 ₪	189.99 ₪	

התפלגות חיוב בש"ח לפי תעו"ז

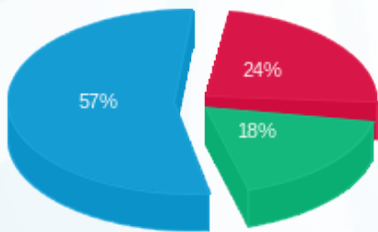

פסגה (41.22 ₪) ■  
 גבע (31.41 ₪) ■  
 שפל (97.40 ₪) ■

הסטוריית צריכה בקוט"ש

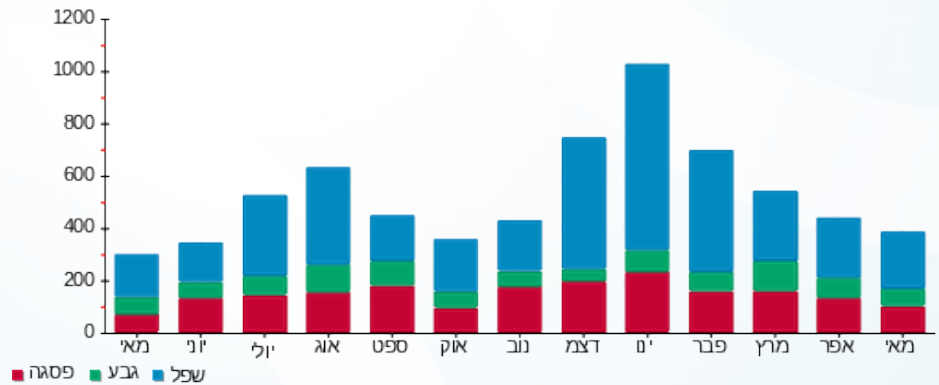

08/06/20

תאריך הפקדה:

שם דייר: ד - ענבר שולי ורמי

31/05/20

תאריך קריאה נוכחית:

שם אתר: עין המפרץ

01/05/20

תאריך קריאה קודמת:

לקוח/ה נכבד/ה, אנו מתכבדים להגיש את חישוב צריכת החשמל לתקופה 01/05/20 - 31/05/20:

ד - ענבר שולי ורמי - 1 - 70000398 (0x0)

סוג תעריף	סוג צריכה	קריאה קודמת	קריאה נוכחית	סה"כ צריכה בקוט"ש	מחיר לקוט"ש בא"ג	סה"כ לתשלום
פרטי חשבון עבור תאריכים:		01/05/20	31/05/20			
767		65,914.71	66,203.86	289.15	44.84	129.65 ₪

סה"כ לדייר:

שיא ביקוש	סה"כ
6.14	289.15
	129.65 ₪

19.97 ₪	תשלום קבוע	
0.00 ₪	תשלום עבור גודל חיבור ב KVA (0x0)	
149.62 ₪	סה"כ לתשלום	לא כולל מע"מ

התפלגות חיוב בש"ח לפי תעו"ז

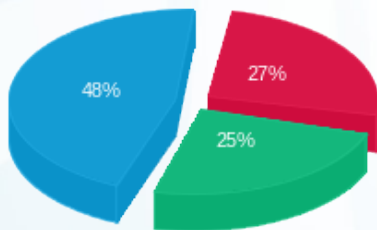

פסגה (₪ 34.58) ■  
 גבע (₪ 32.73) ■  
 שפל (₪ 62.34) ■

הסטוריית צריכה בקוט"ש

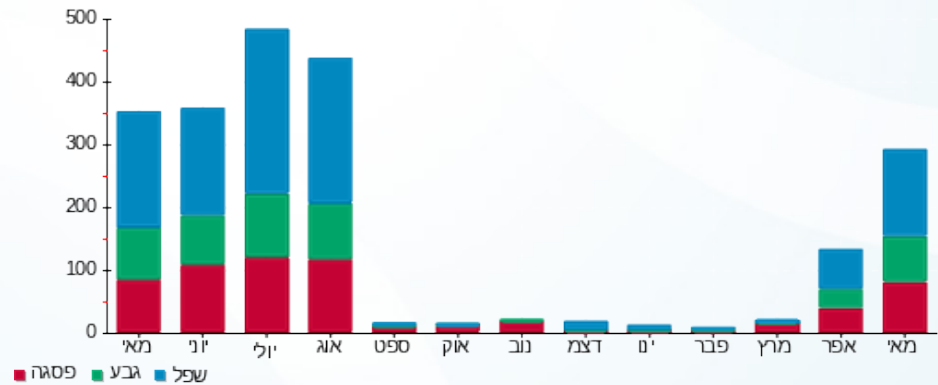

פסגה ■ גבע ■ שפל



08/06/20 תאריך הפקה:  
 31/05/20 תאריך קריאה נוכחית:  
 01/05/20 תאריך קריאה קודמת:

שם דייר: ד - עיצוני דוריס ואמיתי  
 שם אתר: עין המפרץ

לקוח/ה נכבד/ה, אנו מתכבדים להגיש את חישוב צריכת החשמל לתקופה 01/05/20 - 31/05/20:

ד - עיצוני דוריס ואמיתי - 1 - 81024441(0x0)

סוג תעריף	סוג צריכה	קריאה קודמת	קריאה נוכחית	סה"כ צריכה בקוט"ש	מחיר לקוט"ש בא"ג	סה"כ לתשלום
פרטי חשבון עבור תאריכים:		01/05/20	31/05/20			
767		98,187.86	99,125.23	937.37	44.84	420.32 ₪

סה"כ לדייר:

סה"כ	שיא ביקוש
937.37	6.31
420.32 ₪	

תשלום קבוע	תשלום עבור גודל חיבור בKVA (0x0)	סה"כ לתשלום	לא כולל מע"מ
19.97 ₪	0.00 ₪	440.29 ₪	

התפלגות חיוב בש"ח לפי תעו"ז

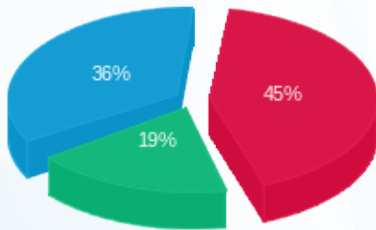

פסגה (189.35 ₪) ■  
 גבע (79.89 ₪) ■  
 שפל (151.07 ₪) ■

הסטוריית צריכה בקוט"ש

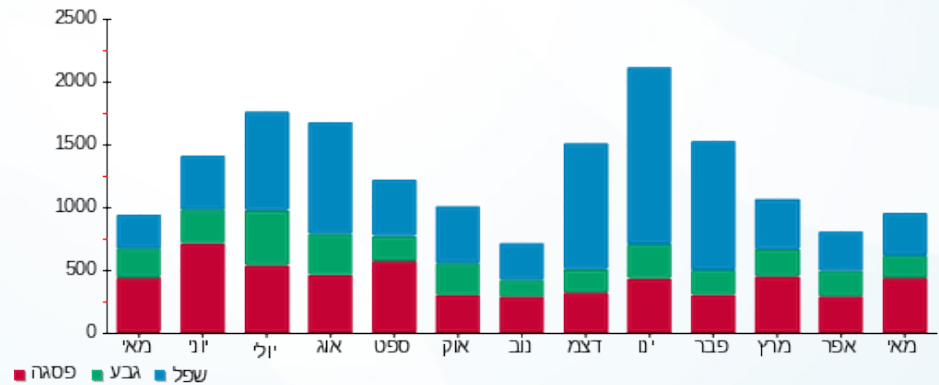



08/06/20

תאריך הפקדה:

שם דייר: ד - עצינוי דפי ואורן

31/05/20

תאריך קריאה נוכחית:

שם אתר: עין המפרץ

01/05/20

תאריך קריאה קודמת:

לקוח/ה נכבד/ה, אנו מתכבדים להגיש את חישוב צריכת החשמל לתקופה 01/05/20 - 31/05/20:

ד - עצינוי דפי ואורן - 1 - (0x0)70059104

סוג תעריף	סוג צריכה	קריאה קודמת	קריאה נוכחית	סה"כ צריכה בקוט"ש	מחיר לקוט"ש בא"ג	סה"כ לתשלום
פרטי חשבון עבור תאריכים:		01/05/20	31/05/20			
767		24,267.58	24,827.74	560.15	44.84	251.17 ₪

סה"כ לדייר:

סה"כ	שיא ביקוש
560.15	4.59
251.17 ₪	

19.97 ₪	תשלום קבוע	
0.00 ₪	תשלום עבור גודל חיבור בKVA (0x0)	
271.14 ₪	סה"כ לתשלום	לא כולל מע"מ

התפלגות חיוב בש"ח לפי תעו"ז

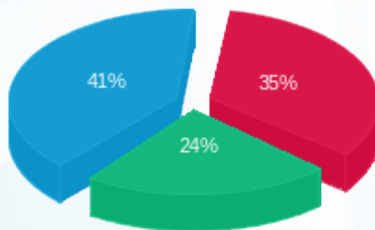

פסגה (87.80 ₪) ■  
 גבע (59.61 ₪) ■  
 שפל (103.76 ₪) ■

הסטוריית צריכה בקוט"ש

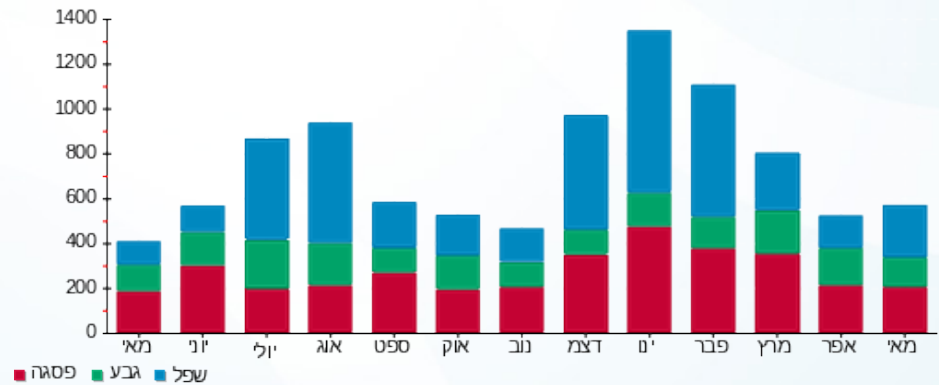



08/06/20

תאריך הפקדה:

שם דייר: ד - עיצוני רחל

31/05/20

תאריך קריאה נוכחית:

שם אתר: עין המפרץ

01/05/20

תאריך קריאה קודמת:

לקוח/ה נכבד/ה, אנו מתכבדים להגיש את חישוב צריכת החשמל לתקופה 01/05/20 - 31/05/20:

עיצוני רחל - 2 - (0x0)70000280

סוג תעריף	סוג צריכה	קריאה קודמת	קריאה נוכחית	סה"כ צריכה בקוט"ש	מחיר לקוט"ש בא"ג	סה"כ לתשלום
פרטי חשבון עבור תאריכים:		01/05/20	31/05/20			
767		71,404.92	71,690.25	285.33	44.84	127.94 ₪

סה"כ לדיר:

שיא ביקוש	סה"כ
	285.33
	127.94 ₪

תשלום קבוע	תשלום עבור גודל חיבור בKVA (0x0)	סה"כ לתשלום	לא כולל מע"מ
19.97 ₪	0.00 ₪	147.91 ₪	

התפלגות חיוב בש"ח לפי תעו"ז

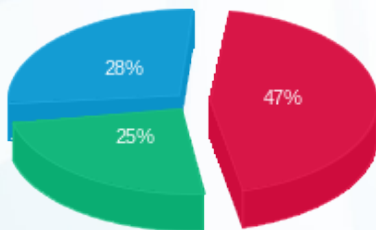

- פסגה (60.29 ₪)
- גבע (31.57 ₪)
- שפל (36.08 ₪)

הסטוריית צריכה בקוט"ש

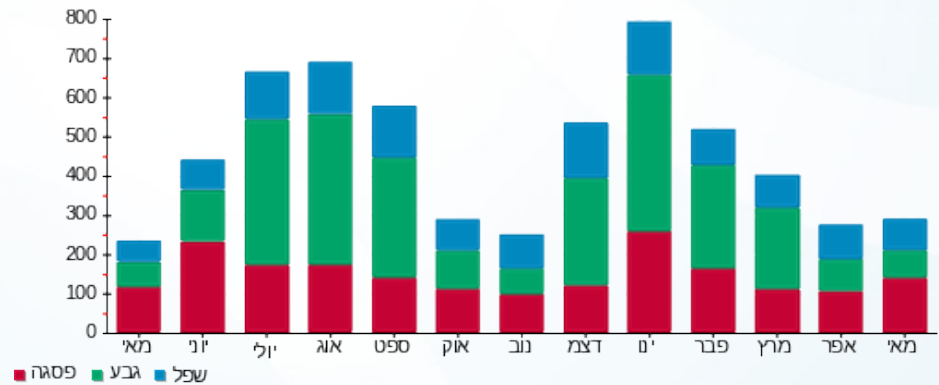

08/06/20 תאריך הפקה:  
 31/05/20 תאריך קריאה נוכחית:  
 01/05/20 תאריך קריאה קודמת:

שם דייר: ד - עצמון אסתר ועמיצור  
 שם אתר: עין המפרץ

לקוח/ה נכבד/ה, אנו מתכבדים להגיש את חישוב צריכת החשמל לתקופה 01/05/20 - 31/05/20:

ד - עצמון אסתר ועמיצור - 1 - 81025643(0x0)

סוג תעריף	סוג צריכה	קריאה קודמת	קריאה נוכחית	סה"כ צריכה בקוט"ש	מחיר לקוט"ש בא"ג	סה"כ לתשלום
פרטי חשבון עבור תאריכים:		01/05/20	31/05/20			
767		72,721.27	73,609.62	888.35	44.84	398.34 ₪

סה"כ לדייר:

סה"כ	שיא ביקוש
888.35	6.34
398.34 ₪	

תשלום קבוע	תשלום עבור גודל חיבור בKVA (0x0)	סה"כ לתשלום	לא כולל מע"מ
19.97 ₪	0.00 ₪	418.31 ₪	

התפלגות חיוב בש"ח לפי תעו"ז

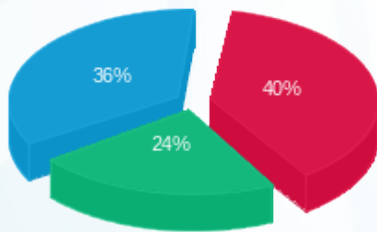

פסגה (160.33 ₪) ■  
 גבע (93.64 ₪) ■  
 שפל (144.37 ₪) ■

הסטוריית צריכה בקוט"ש

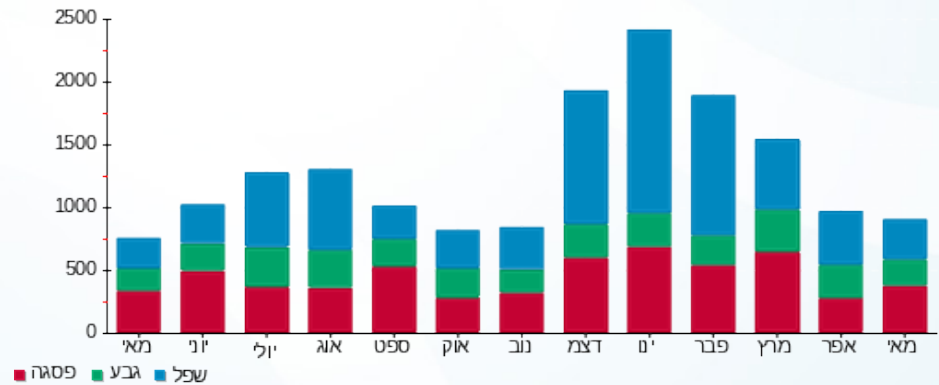

08/06/20 תאריך הפקה:  
 31/05/20 תאריך קריאה נוכחית:  
 01/05/20 תאריך קריאה קודמת:

שם דייר: ד - עצמון מיה  
 שם אתר: עין המפרץ

לקוח/ה נכבד/ה, אנו מתכבדים להגיש את חישוב צריכת החשמל לתקופה 01/05/20 - 31/05/20:

עצמון מיה - 1 - 81025536(0x0)

סוג תעריף	סוג צריכה	קריאה קודמת	קריאה נוכחית	סה"כ צריכה בקוט"ש	מחיר לקוט"ש בא"ג	סה"כ לתשלום
פרטי חשבון עבור תאריכים:		01/05/20	31/05/20			
767		27,795.99	28,151.54	355.55	44.84	159.43 ₪

סה"כ לדיר:

שיא ביקוש	סה"כ
2.95	355.55
	159.43 ₪

תשלום קבוע	תשלום עבור גודל חיבור בKVA (0x0)	סה"כ לתשלום	לא כולל מע"מ
19.97 ₪	0.00 ₪	179.40 ₪	

התפלגות חיוב בש"ח לפי תעו"ז

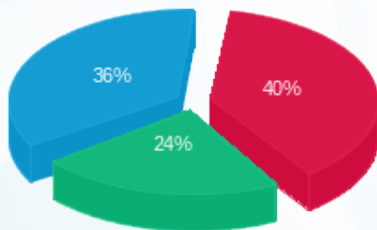

פסגה (₪ 63.82)  
 גבע (₪ 37.49)  
 שפל (₪ 58.12)

הסטוריית צריכה בקוט"ש

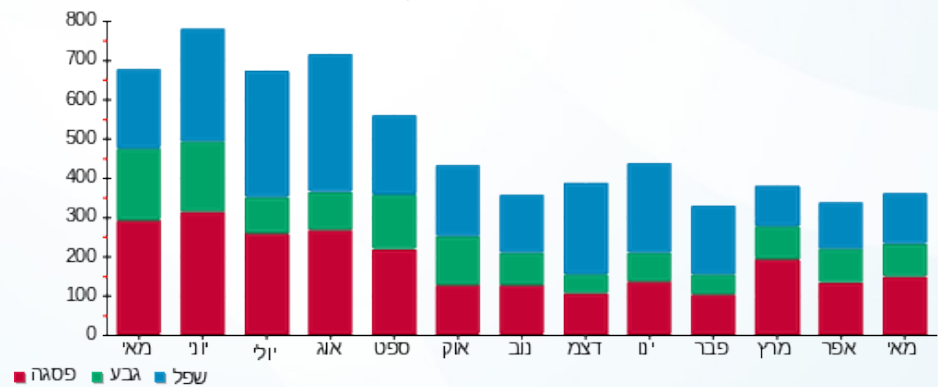

08/06/20 תאריך הפקה:  
 31/05/20 תאריך קריאה נוכחית:  
 01/05/20 תאריך קריאה קודמת:

שם דייר: ד - ערמוני (רוטמן) רותם ונדב  
 שם אתר: עין המפרץ

לקוח/ה נכבד/ה, אנו מתכבדים להגיש את חישוב צריכת החשמל לתקופה 01/05/20 - 31/05/20:

ד - ערמוני (רוטמן) רותם ונדב - 2 - 70058984(0x0)

סוג תעריף	סוג צריכה	קריאה קודמת	קריאה נוכחית	סה"כ צריכה בקוט"ש	מחיר לקוט"ש בא"ג	סה"כ לתשלום
פרטי חשבון עבור תאריכים:		01/05/20	31/05/20			
767		34,095.76	34,527.22	431.46	44.84	193.47 ₪

סה"כ לדייר:

שיא ביקוש	סה"כ
	431.46
	193.47 ₪

19.97 ₪	תשלום קבוע	
0.00 ₪	תשלום עבור גודל חיבור ב KVA (0x0)	
213.44 ₪	סה"כ לתשלום	לא כולל מע"מ

התפלגות חיוב בש"ח לפי תעו"ז

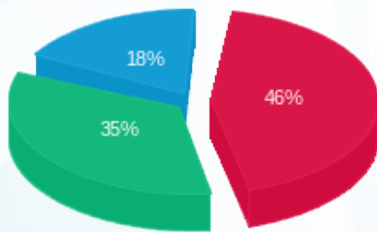

פסגה (89.95 ₪) ■  
 גבע (67.95 ₪) ■  
 שפל (35.57 ₪) ■

הסטוריית צריכה בקוט"ש

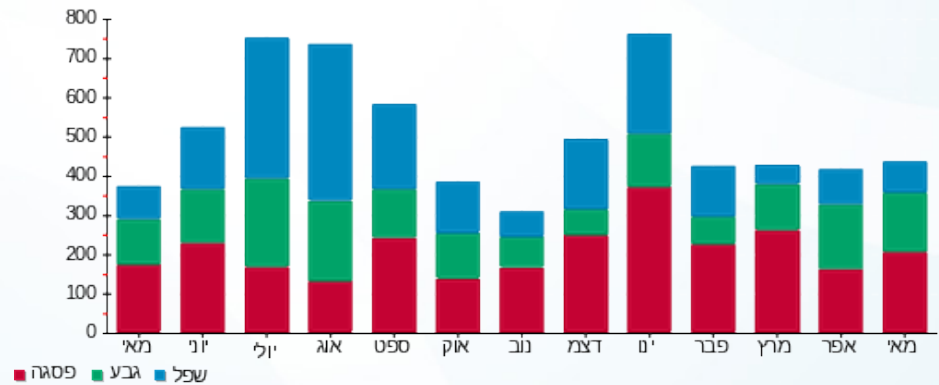

08/06/20 תאריך הפקה:  
 31/05/20 תאריך קריאה נוכחית:  
 01/05/20 תאריך קריאה קודמת:

שם דייר: ד - פוטרמן גליה ומיכאל  
 שם אתר: עין המפרץ

לקוח/ה נכבד/ה, אנו מתכבדים להגיש את חישוב צריכת החשמל לתקופה 01/05/20 - 31/05/20:

ד - פוטרמן גליה ומיכאל - 1 - 70057095(0x0)

סוג תעריף	סוג צריכה	קריאה קודמת	קריאה נוכחית	סה"כ צריכה בקוט"ש	מחיר לקוט"ש בא"ג	סה"כ לתשלום
פרטי חשבון עבור תאריכים:		01/05/20	31/05/20			
767		53,301.83	53,538.52	236.69	44.84	106.13 ₪

סה"כ לדייר:

שיא ביקוש	סה"כ
4.47	236.69
	106.13 ₪

19.97 ₪	תשלום קבוע	
0.00 ₪	תשלום עבור גודל חיבור בKVA (0x0)	
126.10 ₪	סה"כ לתשלום	לא כולל מע"מ

התפלגות חיוב בש"ח לפי תעו"ז

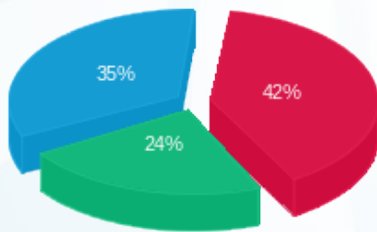

פסגה (₪ 44.38)  
 גבע (₪ 25.07)  
 שפל (₪ 36.68)

הסטוריית צריכה בקוט"ש

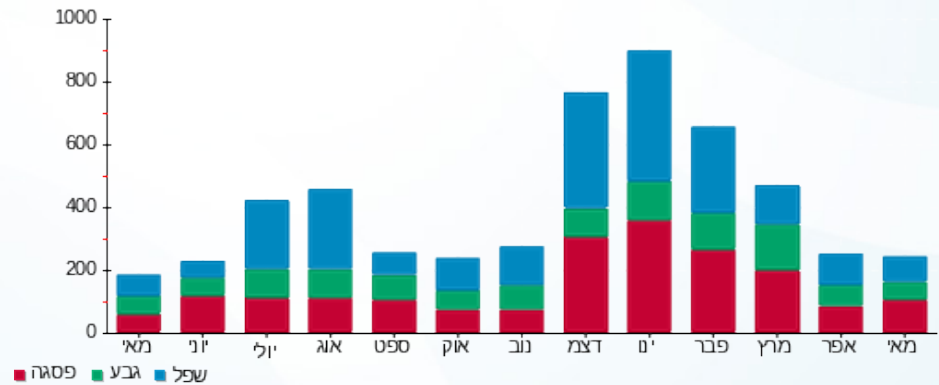



08/06/20

תאריך הפקדה:

שם דייר: ד - פורטר יואב

31/05/20

תאריך קריאה נוכחית:

שם אתר: עין המפרץ

01/05/20

תאריך קריאה קודמת:

לקוח/ה נכבד/ה, אנו מתכבדים להגיש את חישוב צריכת החשמל לתקופה 01/05/20 - 31/05/20:

ד - פורטר יואב - 1 - 70039088(0x0)

סוג תעריף	סוג צריכה	קריאה קודמת	קריאה נוכחית	סה"כ צריכה בקוט"ש	מחיר לקוט"ש בא"ג	סה"כ לתשלום
פרטי חשבון עבור תאריכים:		01/05/20	31/05/20			
767		42,755.37	43,132.28	376.91	44.84	169.01 ₪

סה"כ לדייר:

שיא ביקוש	סה"כ
4.12	376.91
	169.01 ₪

19.97 ₪	תשלום קבוע	
0.00 ₪	תשלום עבור גודל חיבור בKVA (0x0)	
188.98 ₪	סה"כ לתשלום	לא כולל מע"מ

התפלגות חיוב בש"ח לפי תעו"ז

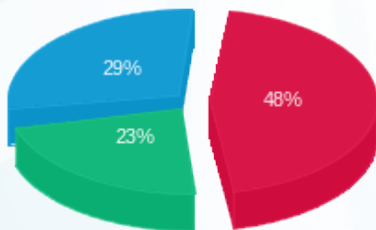

פסגה (81.13 ₪)  
גבע (38.29 ₪)  
שפל (49.59 ₪)

הסטוריית צריכה בקוט"ש

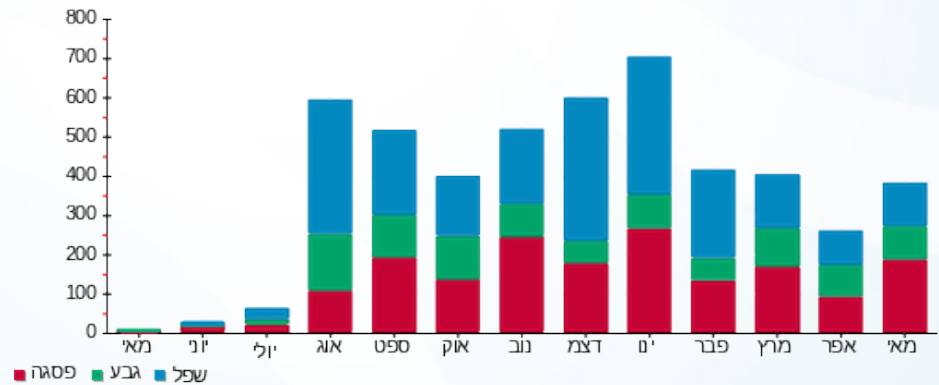

08/06/20 תאריך הפקה:  
 31/05/20 תאריך קריאה נוכחית:  
 01/05/20 תאריך קריאה קודמת:

שם דייר: ד - פורטר תמיר  
 שם אתר: עין המפרץ

לקוח/ה נכבד/ה, אנו מתכבדים להגיש את חישוב צריכת החשמל לתקופה 01/05/20 - 31/05/20:

ד - פורטר תמיר - 1 - 70057052(0x0)

סוג תעריף	סוג צריכה	קריאה קודמת	קריאה נוכחית	סה"כ צריכה בקוט"ש	מחיר לקוט"ש בא"ג	סה"כ לתשלום
פרטי חשבון עבור תאריכים:		01/05/20	31/05/20			
767		70,081.30	70,526.47	445.17	44.84	199.62 ₪

סה"כ לדייר:

שיא ביקוש	סה"כ
3.04	445.17
	199.62 ₪

תשלום קבוע	תשלום עבור גודל חיבור בKVA (0x0)	סה"כ לתשלום	לא כולל מע"מ
19.97 ₪	0.00 ₪	219.59 ₪	

התפלגות חיוב בש"ח לפי תעו"ז

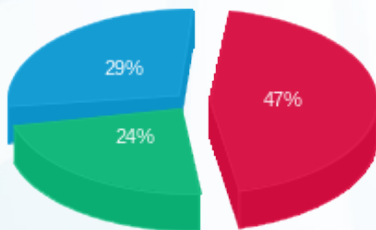

פסגה (₪ 94.73)  
 גבע (₪ 47.46)  
 שפל (₪ 57.42)

הסטוריית צריכה בקוט"ש

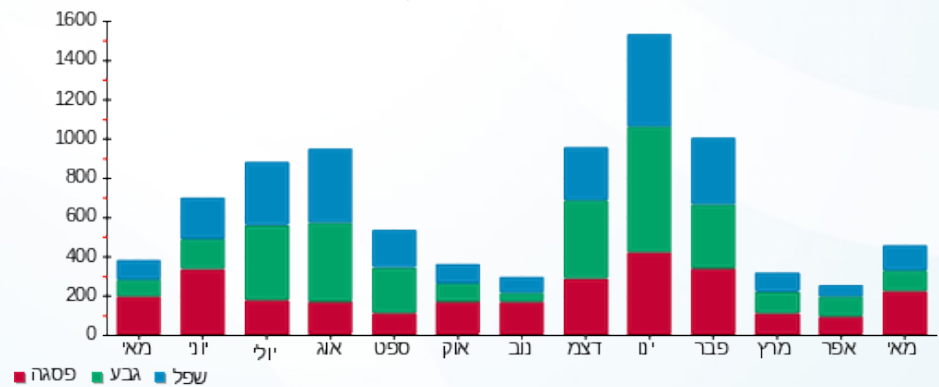

08/06/20 תאריך הפקה:  
 31/05/20 תאריך קריאה נוכחי:  
 01/05/20 תאריך קריאה קודמת:

שם דייר: ד - פיינשטין סטנפורד  
 שם אתר: עין המפרץ

לקוח/ה נכבד/ה, אנו מתכבדים להגיש את חישוב צריכת החשמל לתקופה 01/05/20 - 31/05/20:

ד - פיינשטין סטנפורד - 2 - (0x0)70048531

סוג תעריף	סוג צריכה	קריאה קודמת	קריאה נוכחית	סה"כ צריכה בקוט"ש	מחיר לקוט"ש בא"ג	סה"כ לתשלום
פרטי חשבון עבור תאריכים:		01/05/20	31/05/20			
767		34,119.82	34,357.34	237.52	44.84	106.50 ₪

סה"כ לדייר:

שיא ביקוש	סה"כ
	237.52
	106.50 ₪

19.97 ₪	תשלום קבוע	
0.00 ₪	תשלום עבור גודל חיבור בKVA (0x0)	
126.47 ₪	סה"כ לתשלום	לא כולל מע"מ

התפלגות חיוב בש"ח לפי תעו"ז

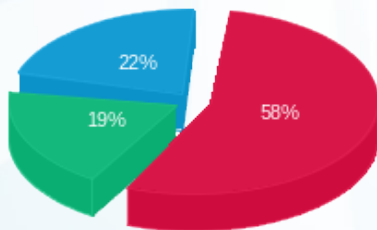

פסגה (₪ 62.21)  
 גבע (₪ 20.60)  
 שפל (₪ 23.69)

הסטוריית צריכה בקוט"ש

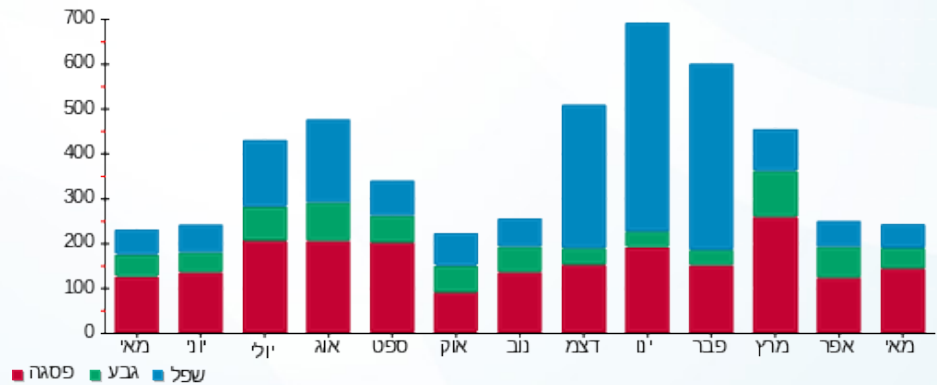

08/06/20 תאריך הפקה:  
 31/05/20 תאריך קריאה נוכחי:  
 01/05/20 תאריך קריאה קודמת:

שם דייר: ד - פיננשטיין יער  
 שם אתר: עין המפרץ

לקוח/ה נכבד/ה, אנו מתכבדים להגיש את חישוב צריכת החשמל לתקופה 01/05/20 - 31/05/20:

ד - פיננשטיין יער - 8 - 19051862(0x0)

סוג תעריף	סוג צריכה	קריאה קודמת	קריאה נוכחית	סה"כ צריכה בקוט"ש	מחיר לקוט"ש בא"ג	סה"כ לתשלום
פרטי חשבון עבור תאריכים:		01/05/20	31/05/20			
767		1,114.80	991.00	-123.80	44.84	₪ -55.51

סה"כ לדייר:

שיא ביקוש	סה"כ
	-123.80
	₪ -55.51

₪ 19.97	תשלום קבוע	
₪ 0.00	תשלום עבור גודל חיבור בKVA (0x0)	
₪ -35.54	סה"כ לתשלום	לא כולל מע"מ

התפלגות חיוב בש"ח לפי תעו"ז

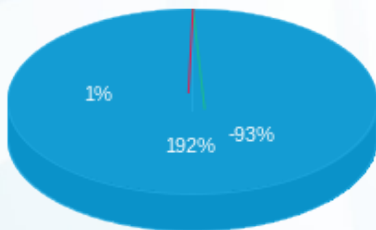

פסגה (₪ -0.49) 1%  
 גבע (₪ 51.68) 192%  
 שפל (₪ -106.70) 93%

הסטוריית צריכה בקוט"ש

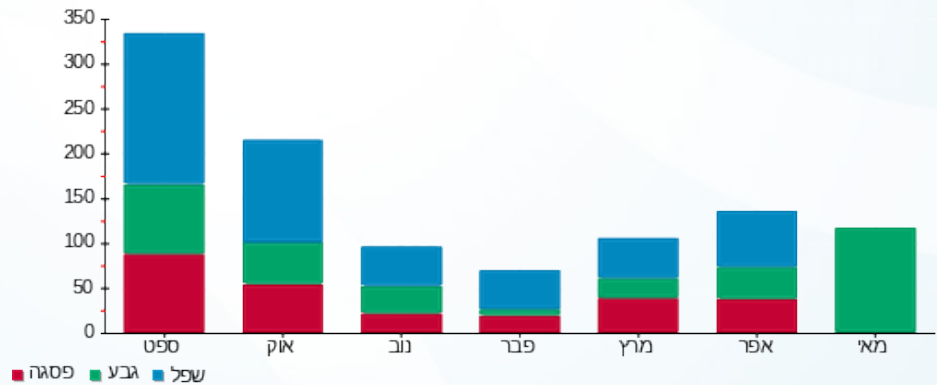

08/06/20 תאריך הפקה:  
 31/05/20 תאריך קריאה נוכחית:  
 01/05/20 תאריך קריאה קודמת:

שם דייר: ד - פינשטיין אלנה  
 שם אתר: עין המפרץ

לקוח/ה נכבד/ה, אנו מתכבדים להגיש את חישוב צריכת החשמל לתקופה 01/05/20 - 31/05/20:

פינשטיין אלנה - 2 - 15091576(0x0)

סוג תעריף	סוג צריכה	קריאה קודמת	קריאה נוכחית	סה"כ צריכה בקוט"ש	מחיר לקוט"ש בא"ג	סה"כ לתשלום
פרטי חשבון עבור תאריכים:		01/05/20	31/05/20			
767		898.45	985.65	87.20	44.84	39.10 ₪

סה"כ לדייר:

שיא ביקוש	סה"כ
	87.20
	39.10 ₪

19.97 ₪	תשלום קבוע	
0.00 ₪	תשלום עבור גודל חיבור בKVA (0x0)	
59.07 ₪	סה"כ לתשלום	לא כולל מע"מ

התפלגות חיוב בש"ח לפי תעו"ז

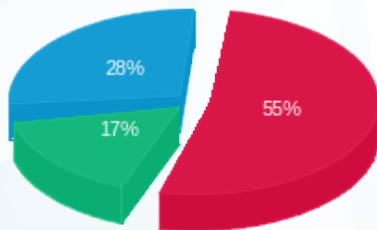

פסגה (21.64 ₪)  
 גבע (6.46 ₪)  
 שפל (11.01 ₪)

הסטוריית צריכה בקוט"ש

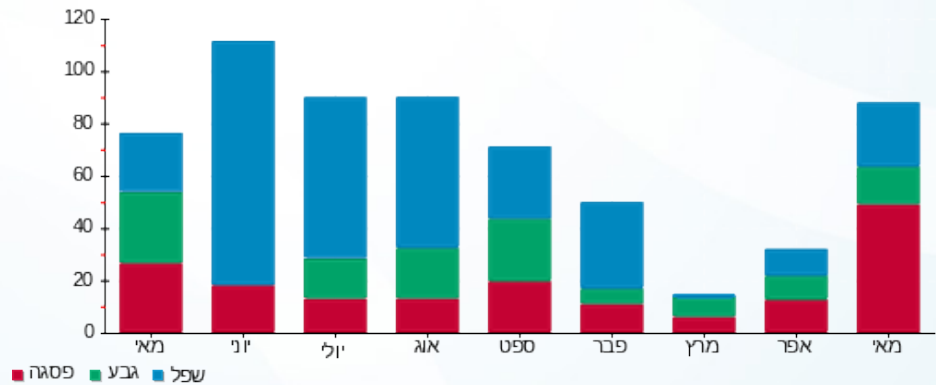

08/06/20 תאריך הפקה:  
 31/05/20 תאריך קריאה נוכחי:  
 01/05/20 תאריך קריאה קודמת:

שם דייר: ד - פינשטיין אלנה  
 שם אתר: עין המפרץ

לקוח/ה נכבד/ה, אנו מתכבדים להגיש את חישוב צריכת החשמל לתקופה 01/05/20 - 31/05/20:

פינשטיין אלנה - 3 - 15091576(0x0)

סוג תעריף	סוג צריכה	קריאה קודמת	קריאה נוכחית	סה"כ צריכה בקוט"ש	מחיר לקוט"ש בא"ג	סה"כ לתשלום
פרטי חשבון עבור תאריכים:		01/05/20	31/05/20			
767		3,069.05	3,225.40	156.35	44.84	70.11 ₪

סה"כ לדייר:

שיא ביקוש	סה"כ
	156.35
	70.11 ₪

19.97 ₪	תשלום קבוע	
0.00 ₪	תשלום עבור גודל חיבור בKVA (0x0)	
90.08 ₪	סה"כ לתשלום	לא כולל מע"מ

התפלגות חיוב בש"ח לפי תעו"ז

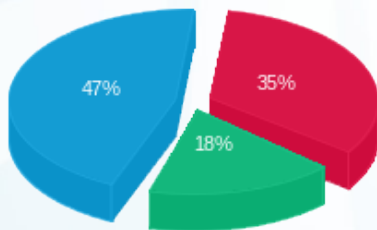

פסגה (24.19 ₪)  
 גבע (12.69 ₪)  
 שפל (33.23 ₪)

הסטוריית צריכה בקוט"ש

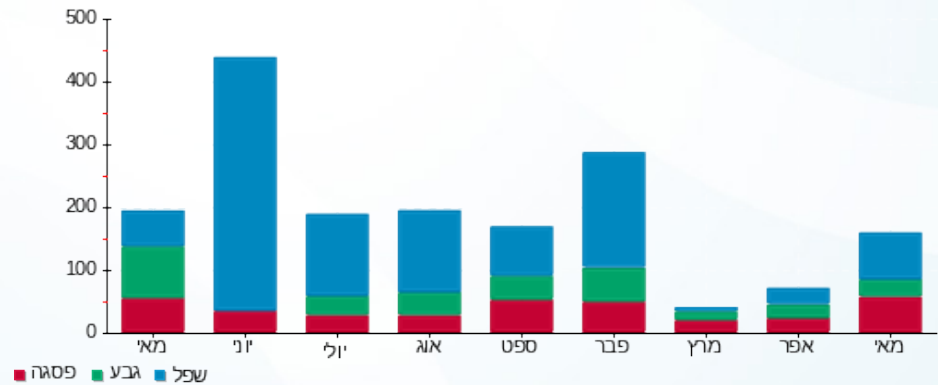

08/06/20 תאריך הפקה:  
 31/05/20 תאריך קריאה נוכחית:  
 01/05/20 תאריך קריאה קודמת:

שם דייר: ד - פלג (פפר) אור ותומר  
 שם אתר: עין המפרץ

לקוח/ה נכבד/ה, אנו מתכבדים להגיש את חישוב צריכת החשמל לתקופה 01/05/20 - 31/05/20:

ד - פלג (פפר) אור ותומר - 1 - 70062152 (0x0)

סוג תעריף	סוג צריכה	קריאה קודמת	קריאה נוכחית	סה"כ צריכה בקוט"ש	מחיר לקוט"ש בא"ג	סה"כ לתשלום
פרטי חשבון עבור תאריכים:		01/05/20	31/05/20			
767		64,552.70	65,318.34	765.64	44.84	343.31 ₪

סה"כ לדייר:

שיא ביקוש	סה"כ
6.01	765.64
	343.31 ₪

תשלום קבוע	תשלום עבור גודל חיבור בKVA (0x0)	סה"כ לתשלום	לא כולל מע"מ
19.97 ₪	0.00 ₪	363.28 ₪	

התפלגות חיוב בש"ח לפי תעו"ז

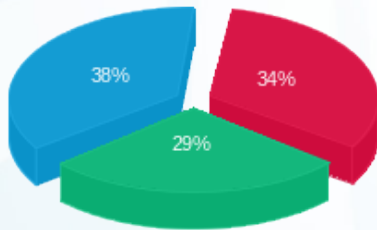

פסגה (115.29 ₪) ■  
 גבע (98.88 ₪) ■  
 שפל (129.13 ₪) ■

הסטוריית צריכה בקוט"ש

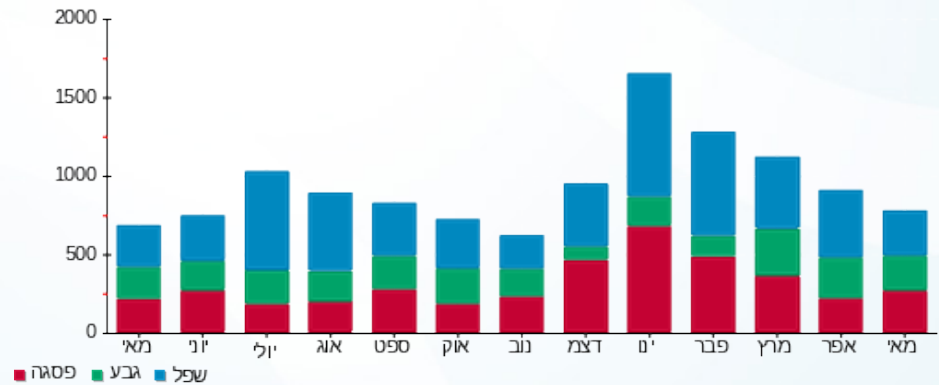

08/06/20 תאריך הפקה:  
 31/05/20 תאריך קריאה נוכחית:  
 01/05/20 תאריך קריאה קודמת:

שם דייר: ד - פלג נורית  
 שם אתר: עין המפרץ

לקוח/ה נכבד/ה, אנו מתכבדים להגיש את חישוב צריכת החשמל לתקופה 01/05/20 - 31/05/20:

ד - פלג נורית - 1 - 17312860(3x40)

סוג תעריף	סוג צריכה	קריאה קודמת	קריאה נוכחית	סה"כ צריכה בקוט"ש	מחיר לקוט"ש בא"ג	סה"כ לתשלום
פרטי חשבון עבור תאריכים:		01/05/20	31/05/20			
767		5,017.50	5,328.30	310.80	44.84	139.36 ₪

סה"כ לדייר:

שיא ביקוש	סה"כ
	310.80
	139.36 ₪

19.97 ₪	תשלום קבוע	
4.43 ₪	תשלום עבור גודל חיבור בKVA (3x40)	
163.76 ₪	סה"כ לתשלום	לא כולל מע"מ

התפלגות חיוב בש"ח לפי תעו"ז

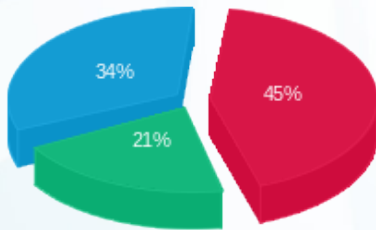

פסגה (63.27 ₪)  
 גבע (29.10 ₪)  
 שפל (46.99 ₪)

הסטוריית צריכה בקוט"ש

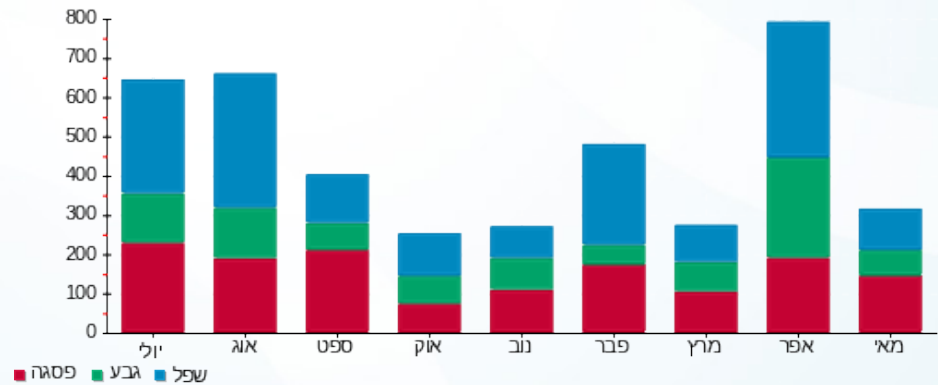

08/06/20 תאריך הפקה:  
 31/05/20 תאריך קריאה נוכחית:  
 01/05/20 תאריך קריאה קודמת:

שם דייר: ד - פלג צפיר  
 שם אתר: עין המפרץ

לקוח/ה נכבד/ה, אנו מתכבדים להגיש את חישוב צריכת החשמל לתקופה 01/05/20 - 31/05/20:

פלג צפיר - 4 - 19051991(0x0)

סוג תעריף	סוג צריכה	קריאה קודמת	קריאה נוכחית	סה"כ צריכה בקוט"ש	מחיר לקוט"ש בא"ג	סה"כ לתשלום
פרטי חשבון עבור תאריכים:		01/05/20	31/05/20			
767		5,611.50	6,421.95	810.45	44.84	363.41 ₪

סה"כ לדייר:

שיא ביקוש	סה"כ
0.70	810.45
	363.41 ₪

19.97 ₪	תשלום קבוע	
0.00 ₪	תשלום עבור גודל חיבור בKVA (0x0)	
383.38 ₪	סה"כ לתשלום	לא כולל מע"מ

התפלגות חיוב בש"ח לפי תעו"ז

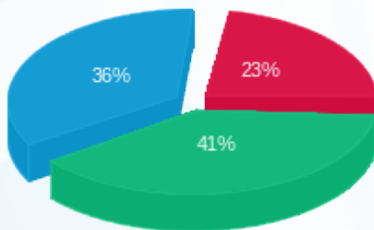

פסגה (83.65 ₪)  
 גבע (147.39 ₪)  
 שפל (132.37 ₪)

הסטוריית צריכה בקוט"ש

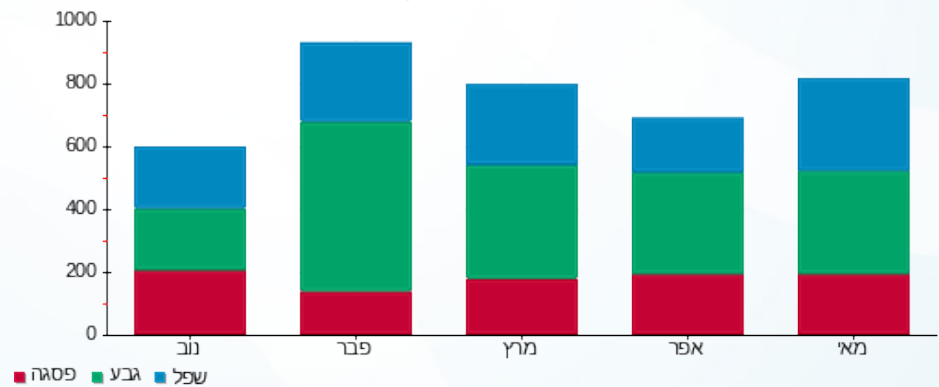

08/06/20 תאריך הפקה:  
 31/05/20 תאריך קריאה נוכחית:  
 01/05/20 תאריך קריאה קודמת:

שם דייר: ד - פלד רום  
 שם אתר: עין המפרץ

לקוח/ה נכבד/ה, אנו מתכבדים להגיש את חישוב צריכת החשמל לתקופה 01/05/20 - 31/05/20:

פלד רום - 2 - 19093336(0x0)

סוג תעריף	סוג צריכה	קריאה קודמת	קריאה נוכחית	סה"כ צריכה בקוט"ש	מחיר לקוט"ש בא"ג	סה"כ לתשלום
פרטי חשבון עבור תאריכים:		01/05/20	31/05/20			
767		567.05	1,823.78	1,256.73	44.84	563.52 ₪

סה"כ לדייר:

שיא ביקוש	סה"כ
0.21	1,256.73
	563.52 ₪

19.97 ₪	תשלום קבוע	
0.00 ₪	תשלום עבור גודל חיבור בKVA (0x0)	
583.49 ₪	סה"כ לתשלום	לא כולל מע"מ

התפלגות חיוב בש"ח לפי תעו"ז

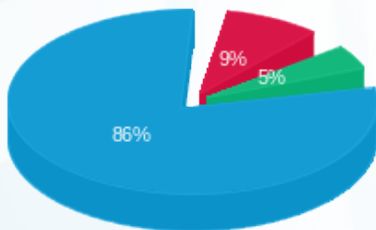

פסגה (51.88 ₪)  
 גבע (26.14 ₪)  
 שפל (485.49 ₪)

הסטוריית צריכה בקוט"ש

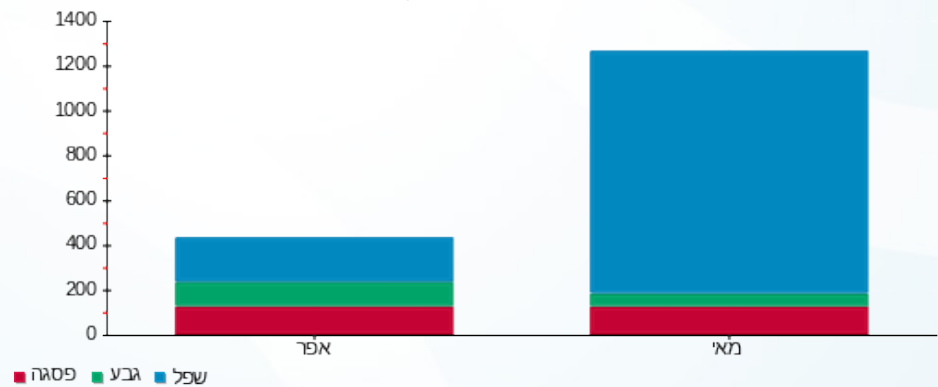

08/06/20 תאריך הפקה:  
 31/05/20 תאריך קריאה נוכחית:  
 01/05/20 תאריך קריאה קודמת:

שם דייר: ד - פלד שחר  
 שם אתר: עין המפרץ

לקוח/ה נכבד/ה, אנו מתכבדים להגיש את חישוב צריכת החשמל לתקופה 01/05/20 - 31/05/20:

ד - פלד שחר - 3 - 70058944 (0x0)

סוג תעריף	סוג צריכה	קריאה קודמת	קריאה נוכחית	סה"כ צריכה בקוט"ש	מחיר לקוט"ש בא"ג	סה"כ לתשלום
פרטי חשבון עבור תאריכים:		01/05/20	31/05/20			
767		38,188.95	38,469.97	281.02	44.84	126.01 ₪

סה"כ לדייר:

שיא ביקוש	סה"כ
	281.02
	126.01 ₪

19.97 ₪	תשלום קבוע	
0.00 ₪	תשלום עבור גודל חיבור ב KVA (0x0)	
145.98 ₪	סה"כ לתשלום	לא כולל מע"מ

התפלגות חיוב בש"ח לפי תעו"ז

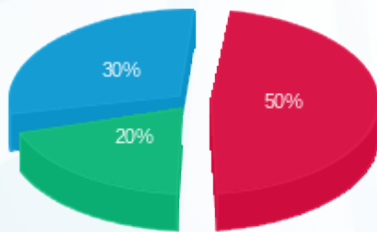

פסגה (62.63 ₪)  
 גבע (25.33 ₪)  
 שפל (38.05 ₪)

הסטוריית צריכה בקוט"ש

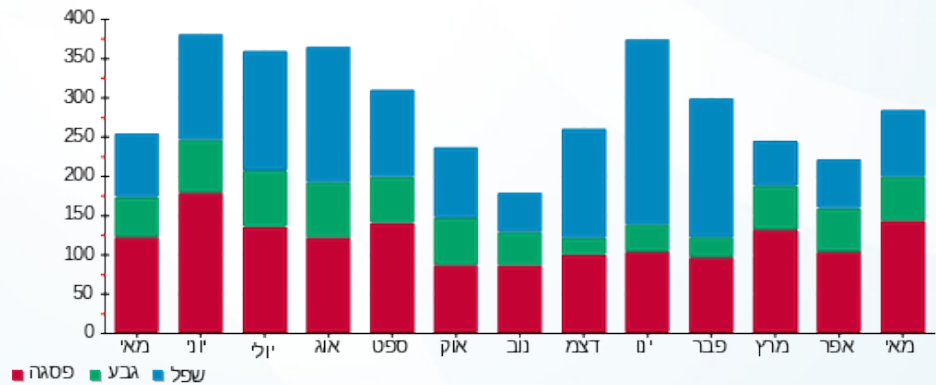

08/06/20 תאריך הפקה:  
 31/05/20 תאריך קריאה נוכחית:  
 01/05/20 תאריך קריאה קודמת:

שם דייר: ד - פלד תור וקרן  
 שם אתר: עין המפרץ

לקוח/ה נכבד/ה, אנו מתכבדים להגיש את חישוב צריכת החשמל לתקופה 01/05/20 - 31/05/20:

ד - פלד תור וקרן - 1 - 70058984(0x0)

סוג תעריף	סוג צריכה	קריאה קודמת	קריאה נוכחית	סה"כ צריכה בקוט"ש	מחיר לקוט"ש בא"ג	סה"כ לתשלום
פרטי חשבון עבור תאריכים:		01/05/20	31/05/20			
767		83,162.96	83,796.31	633.36	44.84	284.00 ₪

סה"כ לדייר:

שיא ביקוש	סה"כ
	633.36
	284.00 ₪

19.97 ₪	תשלום קבוע	
0.00 ₪	תשלום עבור גודל חיבור בKVA (0x0)	
303.97 ₪	סה"כ לתשלום	לא כולל מע"מ

התפלגות חיוב בש"ח לפי תעו"ז

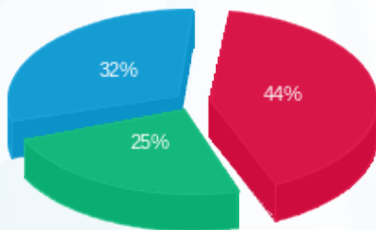

פסגה (124.14 ₪) ■  
 גבע (70.08 ₪) ■  
 שפל (89.78 ₪) ■

הסטוריית צריכה בקוט"ש

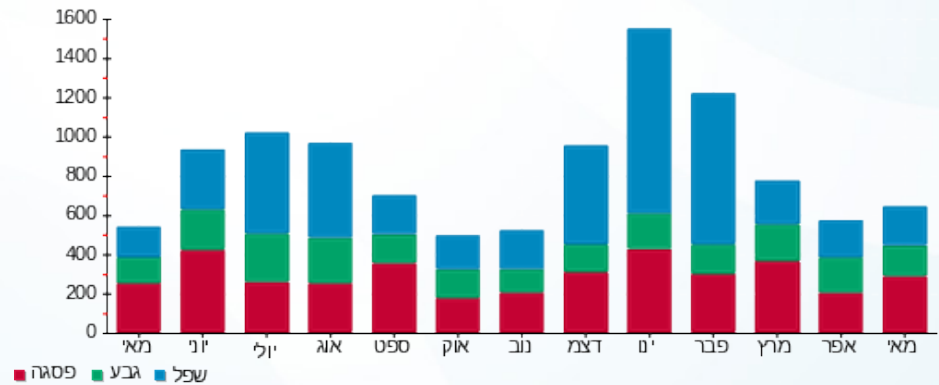

08/06/20 תאריך הפקה:  
 31/05/20 תאריך קריאה נוכחית:  
 01/05/20 תאריך קריאה קודמת:

שם דייר: ד - פלור אילת  
 שם אתר: עין המפרץ

לקוח/ה נכבד/ה, אנו מתכבדים להגיש את חישוב צריכת החשמל לתקופה 01/05/20 - 31/05/20:

ד - פלור אילת - 1 - 17312668(0x0)

סוג תעריף	סוג צריכה	קריאה קודמת	קריאה נוכחית	סה"כ צריכה בקוט"ש	מחיר לקוט"ש בא"ג	סה"כ לתשלום
פרטי חשבון עבור תאריכים:		01/05/20	31/05/20			
767		2,267.20	2,603.30	336.10	44.84	150.71 ₪

סה"כ לדייר:

שיא ביקוש	סה"כ
343.60	336.10
	150.71 ₪

19.97 ₪	תשלום קבוע	
0.00 ₪	תשלום עבור גודל חיבור בKVA (0x0)	
170.68 ₪	סה"כ לתשלום	לא כולל מע"מ

התפלגות חיוב בש"ח לפי תעו"ז

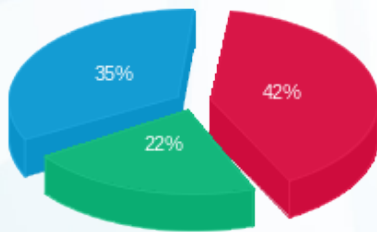

פסגה (₪ 63.94)  
 גבע (₪ 33.67)  
 שפל (₪ 53.09)

הסטוריית צריכה בקוט"ש

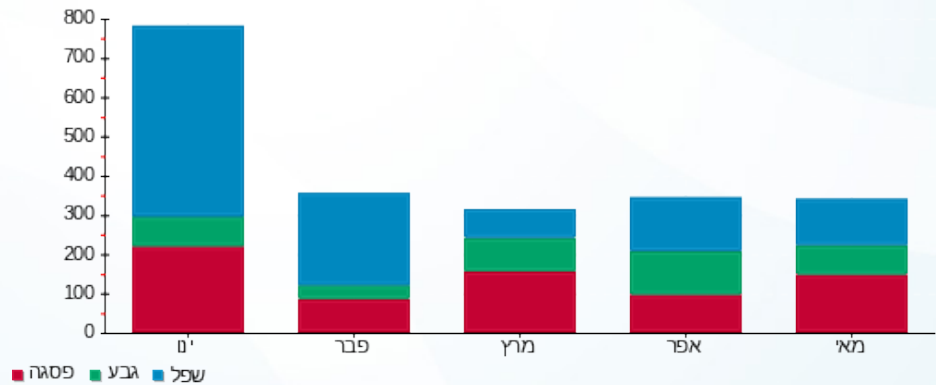

08/06/20 תאריך הפקה:  
 31/05/20 תאריך קריאה נוכחית:  
 01/05/20 תאריך קריאה קודמת:

שם דייר: ד - פלור עדה ויהודה  
 שם אתר: עין המפרץ

לקוח/ה נכבד/ה, אנו מתכבדים להגיש את חישוב צריכת החשמל לתקופה 01/05/20 - 31/05/20:

ד - פלור עדה ויהודה - 1 - 81026450(0x0)

סוג תעריף	סוג צריכה	קריאה קודמת	קריאה נוכחית	סה"כ צריכה בקוט"ש	מחיר לקוט"ש בא"ג	סה"כ לתשלום
פרטי חשבון עבור תאריכים:		01/05/20	31/05/20			
767		35,110.48	35,583.82	473.33	44.84	212.24 ₪

סה"כ לדייר:

סה"כ	שיא ביקוש
473.33	5.17
212.24 ₪	

תשלום קבוע	תשלום עבור גודל חיבור בKVA (0x0)	סה"כ לתשלום	לא כולל מע"מ
19.97 ₪	0.00 ₪	232.21 ₪	

התפלגות חיוב בש"ח לפי תעו"ז

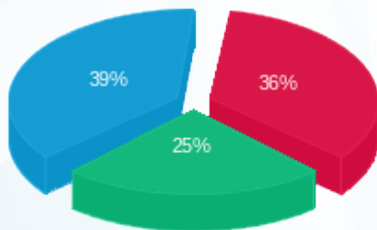

פסגה (75.57 ₪)  
 גבע (53.51 ₪)  
 שפל (83.16 ₪)

הסטוריית צריכה בקוט"ש

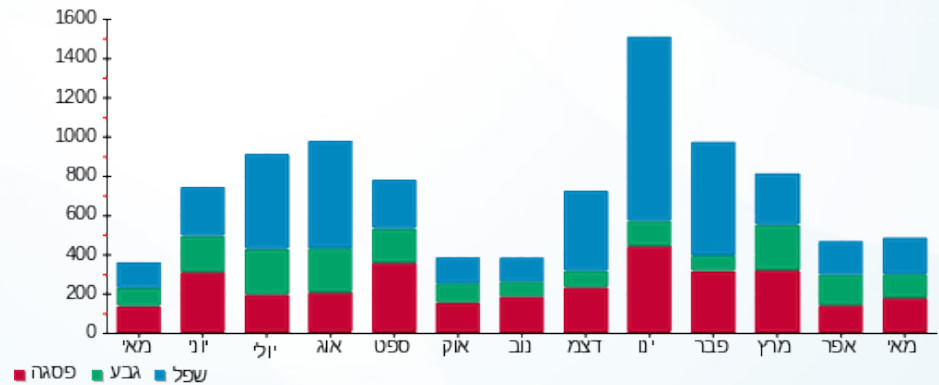

08/06/20

תאריך הפקה:

שם דייר: ד - פפר יונה ואיסי

31/05/20

תאריך קריאה נוכחית:

שם אתר: עין המפרץ

01/05/20

תאריך קריאה קודמת:

לקוח/ה נכבד/ה, אנו מתכבדים להגיש את חישוב צריכת החשמל לתקופה 01/05/20 - 31/05/20:

ד - פפר יונה ואיסי - 1 - 81025340(0x0)

סוג תעריף	סוג צריכה	קריאה קודמת	קריאה נוכחית	סה"כ צריכה בקוט"ש	מחיר לקוט"ש בא"ג	סה"כ לתשלום
פרטי חשבון עבור תאריכים:		01/05/20	31/05/20			
767		46,951.73	47,541.34	589.61	44.84	264.38 ₪

סה"כ לדייר:

שיא ביקוש	סה"כ
7.24	589.61
	264.38 ₪

19.97 ₪	תשלום קבוע	
0.00 ₪	תשלום עבור גודל חיבור בKVA (0x0)	
284.35 ₪	סה"כ לתשלום	לא כולל מע"מ

התפלגות חיוב בש"ח לפי תעו"ז

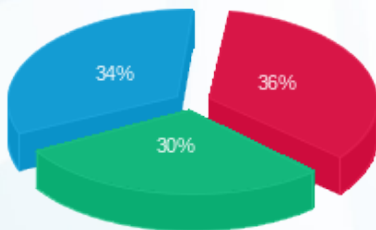

פסגה (₪ 94.30)  
 גבע (₪ 80.11)  
 שפל (₪ 89.97)

הסטוריית צריכה בקוט"ש

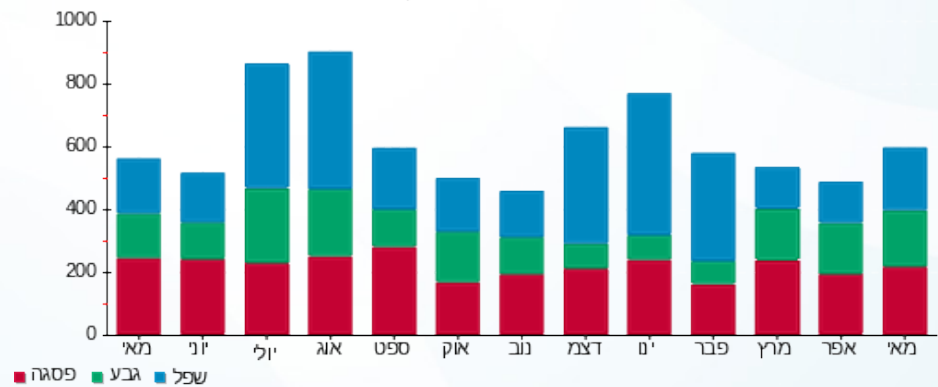

08/06/20 תאריך הפקדה:  
 31/05/20 תאריך קריאה נוכחית:  
 01/05/20 תאריך קריאה קודמת:

שם דייר: ד - פרדו מתי ואיתי  
 שם אתר: עין המפרץ

לקוח/ה נכבד/ה, אנו מתכבדים להגיש את חישוב צריכת החשמל לתקופה 01/05/20 - 31/05/20:

ד - פרדו מתי ואיתי - 1 - 81025801(0x0)

סוג תעריף	סוג צריכה	קריאה קודמת	קריאה נוכחית	סה"כ צריכה בקוט"ש	מחיר לקוט"ש בא"ג	סה"כ לתשלום
פרטי חשבון עבור תאריכים:		01/05/20	31/05/20			
767		68,981.06	69,622.04	640.97	44.84	287.41 ₪

סה"כ לדייר:

סה"כ	שיא ביקוש
640.97	7.60
287.41 ₪	

19.97 ₪	תשלום קבוע	
0.00 ₪	תשלום עבור גודל חיבור בKVA (0x0)	
307.38 ₪	סה"כ לתשלום	לא כולל מע"מ

התפלגות חיוב בש"ח לפי תעו"ז

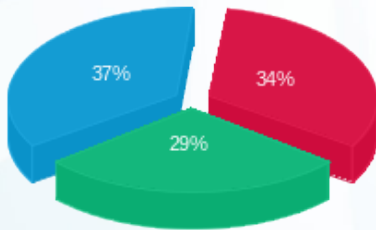

פסגה (96.79 ₪)  
 גבע (84.39 ₪)  
 שפל (106.24 ₪)

הסטוריית צריכה בקוט"ש

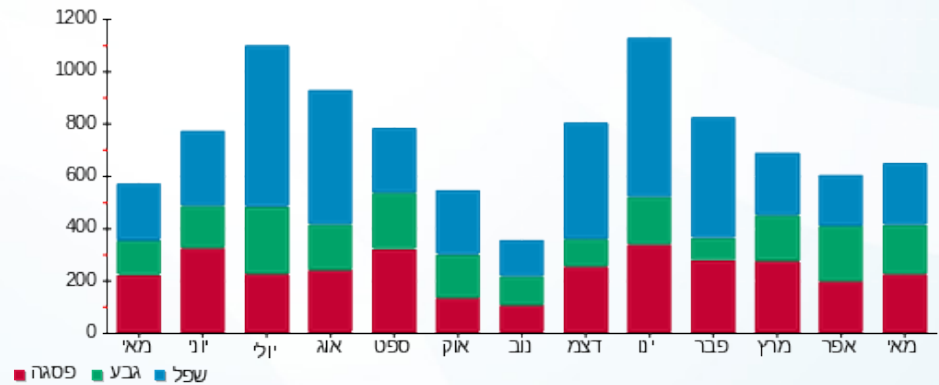

08/06/20 תאריך הפקה:  
 31/05/20 תאריך קריאה נוכחית:  
 01/05/20 תאריך קריאה קודמת:

שם דייר: ד - פרדו שלומית ויוסף  
 שם אתר: עין המפרץ

לקוח/ה נכבד/ה, אנו מתכבדים להגיש את חישוב צריכת החשמל לתקופה 01/05/20 - 31/05/20:

ד - פרדו שלומית ויוסף - 1 - 70000267(0x0)

סוג תעריף	סוג צריכה	קריאה קודמת	קריאה נוכחית	סה"כ צריכה בקוט"ש	מחיר לקוט"ש בא"ג	סה"כ לתשלום
פרטי חשבון עבור תאריכים:		01/05/20	31/05/20			
767		60,226.91	60,521.85	294.94	44.84	132.25 ₪

סה"כ לדייר:

שיא ביקוש	סה"כ
2.77	294.94
	132.25 ₪

19.97 ₪	תשלום קבוע	
0.00 ₪	תשלום עבור גודל חיבור בKVA (0x0)	
152.22 ₪	סה"כ לתשלום	לא כולל מע"מ

התפלגות חיוב בש"ח לפי תעו"ז

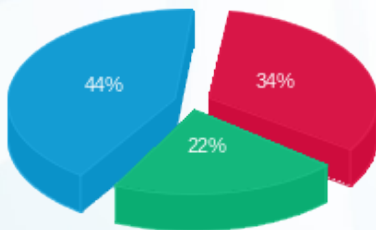

פסגה (44.79 ₪) 44%  
 גבע (29.04 ₪) 22%  
 שפל (58.42 ₪) 34%

הסטוריית צריכה בקוט"ש

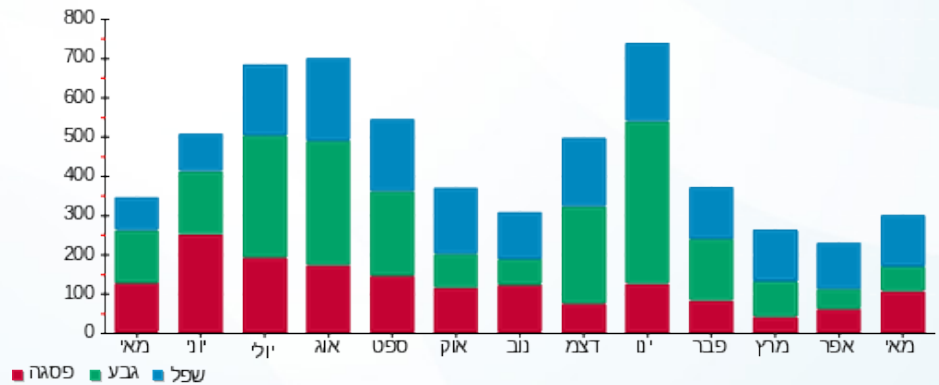

08/06/20

תאריך הפקה:

שם דייר: ד - פרטליס רזי

31/05/20

תאריך קריאה נוכחית:

שם אתר: עין המפרץ

01/05/20

תאריך קריאה קודמת:

לקוח/ה נכבד/ה, אנו מתכבדים להגיש את חישוב צריכת החשמל לתקופה 01/05/20 - 31/05/20:

ד - פרטליס רזי - 1 - 70033688(0x0)

סוג תעריף	סוג צריכה	קריאה קודמת	קריאה נוכחית	סה"כ צריכה בקוט"ש	מחיר לקוט"ש בא"ג	סה"כ לתשלום
פרטי חשבון עבור תאריכים:		01/05/20	31/05/20			
767		137,113.84	138,068.71	954.86	44.84	428.16 ₪

סה"כ לדייר:

סה"כ	שיא ביקוש
954.86	5.05
428.16 ₪	

לא כולל מע"מ	סה"כ לתשלום	תשלום קבוע	תשלום עבור גודל חיבור בKVA (0x0)
	448.13 ₪	19.97 ₪	0.00 ₪

התפלגות חיוב בש"ח לפי תעו"ז

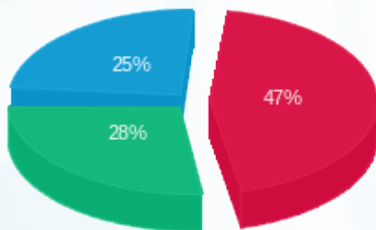

- פסגה (202.96 ₪) 47%
- גבע (118.15 ₪) 28%
- שפל (107.05 ₪) 25%

הסטוריית צריכה בקוט"ש

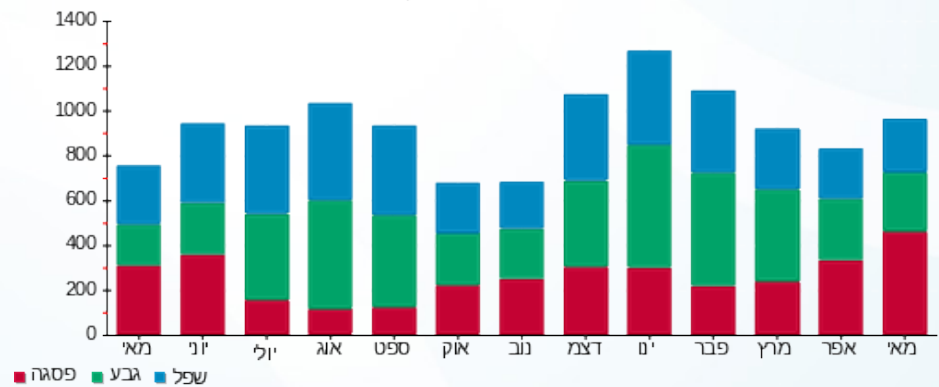



08/06/20

תאריך הפקה:

שם דייר: ד - פרי אורה וחיים

31/05/20

תאריך קריאה נוכחית:

שם אתר: עין המפרץ

01/05/20

תאריך קריאה קודמת:

לקוח/ה נכבד/ה, אנו מתכבדים להגיש את חישוב צריכת החשמל לתקופה 01/05/20 - 31/05/20:

ד - פרי אורה וחיים - 1 - 81025805(0x0)

סוג תעריף	סוג צריכה	קריאה קודמת	קריאה נוכחית	סה"כ צריכה בקוט"ש	מחיר לקוט"ש בא"ג	סה"כ לתשלום
פרטי חשבון עבור תאריכים:		01/05/20	31/05/20			
767		36,185.84	36,614.15	428.31	44.84	192.05 ₪

סה"כ לדייר:

שיא ביקוש	סה"כ
5.75	428.31
	192.05 ₪

19.97 ₪	תשלום קבוע	
0.00 ₪	תשלום עבור גודל חיבור בKVA (0x0)	
212.02 ₪	סה"כ לתשלום	לא כולל מע"מ

התפלגות חיוב בש"ח לפי תעו"ז

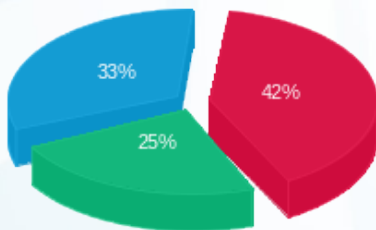

- פסגה (81.25 ₪)
- גבע (47.17 ₪)
- שפל (63.64 ₪)

הסטוריית צריכה בקוט"ש

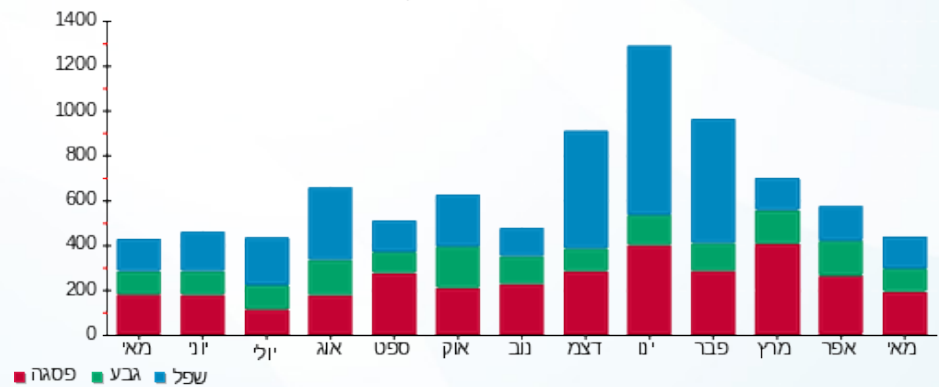

08/06/20 תאריך הפקה:  
 31/05/20 תאריך קריאה נוכחית:  
 01/05/20 תאריך קריאה קודמת:

שם דייר: ד - פרי נטע ואייל  
 שם אתר: עין המפרץ

לקוח/ה נכבד/ה, אנו מתכבדים להגיש את חישוב צריכת החשמל לתקופה 01/05/20 - 31/05/20:

ד - פרי נטע ואייל - 4 - 19093213(0x0)

סוג תעריף	סוג צריכה	קריאה קודמת	קריאה נוכחית	סה"כ צריכה בקוט"ש	מחיר לקוט"ש בא"ג	סה"כ לתשלום
פרטי חשבון עבור תאריכים:		01/05/20	31/05/20			
767		4,654.50	5,728.20	1,073.70	44.84	481.45 ₪

סה"כ לדייר:

שיא ביקוש	סה"כ
0.68	1,073.70
	481.45 ₪

19.97 ₪	תשלום קבוע	
0.00 ₪	תשלום עבור גודל חיבור בKVA (0x0)	
501.42 ₪	סה"כ לתשלום	לא כולל מע"מ

התפלגות חיוב בש"ח לפי תעו"ז

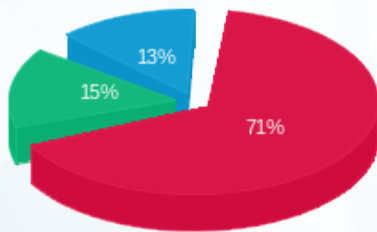

פסגה (342.62 ₪)  
 גבע (74.08 ₪)  
 שפל (64.75 ₪)

הסטוריית צריכה בקוט"ש

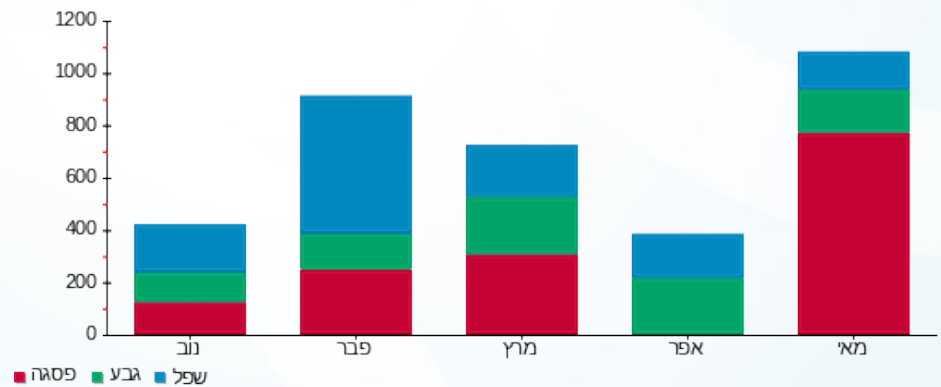

08/06/20 תאריך הפקה:  
 31/05/20 תאריך קריאה נוכחי:  
 01/05/20 תאריך קריאה קודמת:

שם דייר: ד - פריזר אורג  
 שם אתר: עין המפרץ

לקוח/ה נכבד/ה, אנו מתכבדים להגיש את חישוב צריכת החשמל לתקופה 01/05/20 - 31/05/20:

פריזר אורג - 3 - 15091212(0x0)

סוג תעריף	סוג צריכה	קריאה קודמת	קריאה נוכחית	סה"כ צריכה בקוט"ש	מחיר לקוט"ש בא"ג	סה"כ לתשלום
פרטי חשבון עבור תאריכים:		01/05/20	31/05/20			
767		38,876.65	39,608.60	731.95	44.84	328.21 ₪

סה"כ לדייר:

שיא ביקוש	סה"כ
	731.95
	328.21 ₪

19.97 ₪	תשלום קבוע	
0.00 ₪	תשלום עבור גודל חיבור בKVA (0x0)	
348.18 ₪	סה"כ לתשלום	לא כולל מע"מ

התפלגות חיוב בש"ח לפי תעו"ז

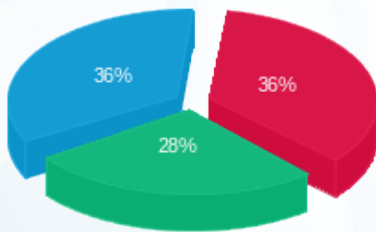

פסגה (119.75 ₪)  
 גבע (91.72 ₪)  
 שפל (116.74 ₪)

הסטוריית צריכה בקוט"ש

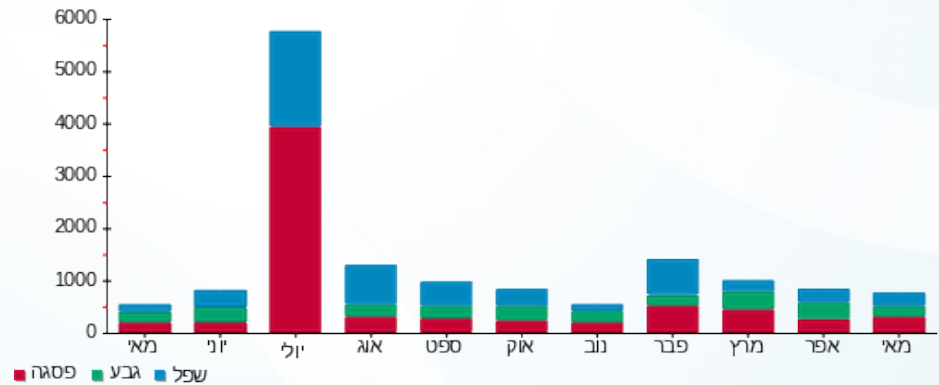

08/06/20 תאריך הפקדה:  
 31/05/20 תאריך קריאה נוכחית:  
 01/05/20 תאריך קריאה קודמת:

שם דייר: ד - פריזר דינה  
 שם אתר: עין המפרץ

לקוח/ה נכבד/ה, אנו מתכבדים להגיש את חישוב צריכת החשמל לתקופה 01/05/20 - 31/05/20:

ד - פריזר דינה - 1 - 70035522(0x0)

סוג תעריף	סוג צריכה	קריאה קודמת	קריאה נוכחית	סה"כ צריכה בקוט"ש	מחיר לקוט"ש בא"ג	סה"כ לתשלום
פרטי חשבון עבור תאריכים:		01/05/20	31/05/20			
767		145,735.58	146,715.60	980.02	44.84	439.44 ₪

סה"כ לדיר:

סה"כ	שיא ביקוש
980.02	7.66
439.44 ₪	

19.97 ₪	תשלום קבוע	
0.00 ₪	תשלום עבור גודל חיבור בKVA (0x0)	
459.41 ₪	סה"כ לתשלום	לא כולל מע"מ

התפלגות חיוב בש"ח לפי תעו"ז

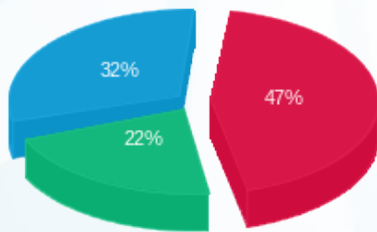

פסגה (205.63 ₪)  
 גבע (95.30 ₪)  
 שפל (138.51 ₪)

הסטוריית צריכה בקוט"ש

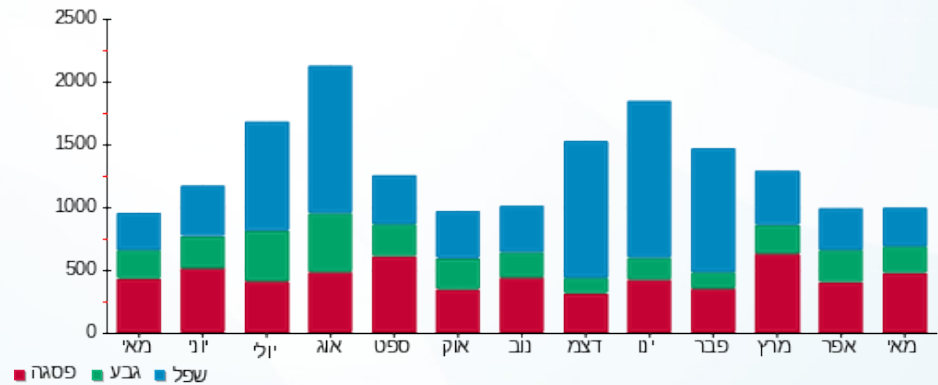

08/06/20 תאריך הפקה:  
 31/05/20 תאריך קריאה נוכחית:  
 01/05/20 תאריך קריאה קודמת:

שם דייר: ד - פרקש מעין ושמוליק  
 שם אתר: עין המפרץ

לקוח/ה נכבד/ה, אנו מתכבדים להגיש את חישוב צריכת החשמל לתקופה 01/05/20 - 31/05/20:

פרקש מעין ושמוליק - 1 - 70038502(0x0)

סוג תעריף	סוג צריכה	קריאה קודמת	קריאה נוכחית	סה"כ צריכה בקוט"ש	מחיר לקוט"ש בא"ג	סה"כ לתשלום
		01/05/20	31/05/20			
פרטי חשבון עבור תאריכים:						
767		135,605.20	136,449.40	844.20	44.84	378.54 ₪

סה"כ לדייר:

שיא ביקוש	סה"כ
9.33	844.20
	378.54 ₪

תשלום קבוע	תשלום עבור גודל חיבור בKVA (0x0)	סה"כ לתשלום	לא כולל מע"מ
19.97 ₪	0.00 ₪	398.51 ₪	

התפלגות חיוב בש"ח לפי תעו"ז

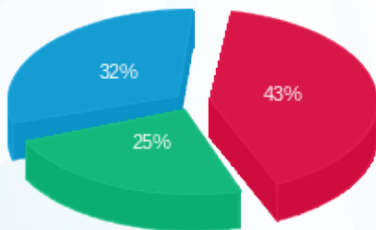

- פסגה (164.61 ₪)
- גבע (92.82 ₪)
- שפל (121.11 ₪)

הסטוריית צריכה בקוט"ש

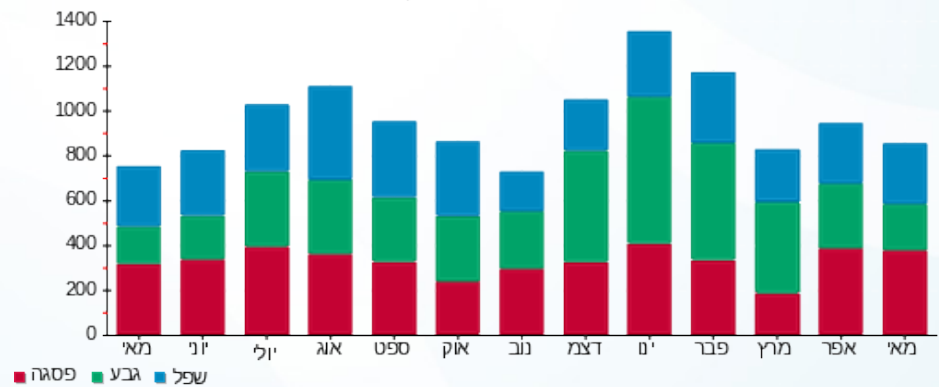

08/06/20 תאריך הפקה:  
 31/05/20 תאריך קריאה נוכחית:  
 01/05/20 תאריך קריאה קודמת:

שם דייר: ד - צור אסתי  
 שם אתר: עין המפרץ

לקוח/ה נכבד/ה, אנו מתכבדים להגיש את חישוב צריכת החשמל לתקופה 01/05/20 - 31/05/20:

ד - צור אסתי - 1 - 70012976(0x0)

סוג תעריף	סוג צריכה	קריאה קודמת	קריאה נוכחית	סה"כ צריכה בקוט"ש	מחיר לקוט"ש בא"ג	סה"כ לתשלום
פרטי חשבון עבור תאריכים:		01/05/20	31/05/20			
767		25,901.61	26,150.51	248.90	44.84	111.60 ₪

סה"כ לדייר:

שיא ביקוש	סה"כ
2.49	248.90
	111.60 ₪

19.97 ₪	תשלום קבוע	
0.00 ₪	תשלום עבור גודל חיבור בKVA (0x0)	
131.57 ₪	סה"כ לתשלום	לא כולל מע"מ

התפלגות חיוב בש"ח לפי תעו"ז

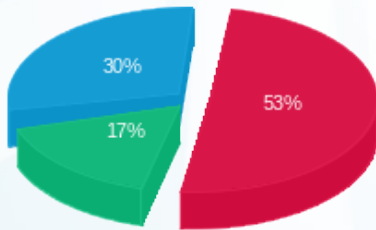

פסגה (₪ 59.20)  
 גבע (₪ 19.09)  
 שפל (₪ 33.32)

הסטוריית צריכה בקוט"ש

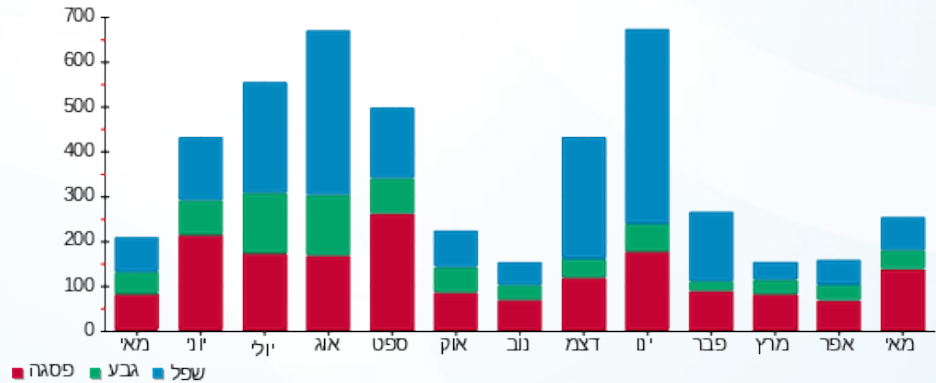

08/06/20 תאריך הפקה:  
 31/05/20 תאריך קריאה נוכחית:  
 01/05/20 תאריך קריאה קודמת:

שם דייר: ד - צור אפרת  
 שם אתר: עין המפרץ

לקוח/ה נכבד/ה, אנו מתכבדים להגיש את חישוב צריכת החשמל לתקופה 01/05/20 - 31/05/20:

ד - צור אפרת - 1 - 81024532(0x0)

סוג תעריף	סוג צריכה	קריאה קודמת	קריאה נוכחית	סה"כ צריכה בקוט"ש	מחיר לקוט"ש בא"ג	סה"כ לתשלום
פרטי חשבון עבור תאריכים:		01/05/20	31/05/20			
767		89,478.32	90,230.05	751.73	44.84	337.07 ₪

סה"כ לדייר:

סה"כ	שיא ביקוש
751.73	7.19
337.07 ₪	

תשלום קבוע	תשלום עבור גודל חיבור בKVA (0x0)	סה"כ לתשלום	לא כולל מע"מ
19.97 ₪	0.00 ₪	357.04 ₪	

התפלגות חיוב בש"ח לפי תעו"ז

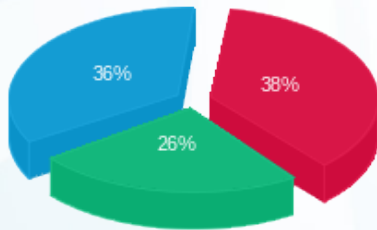

פסגה (128.32 ₪) ■  
 גבע (86.81 ₪) ■  
 שפל (121.94 ₪) ■

הסטוריית צריכה בקוט"ש

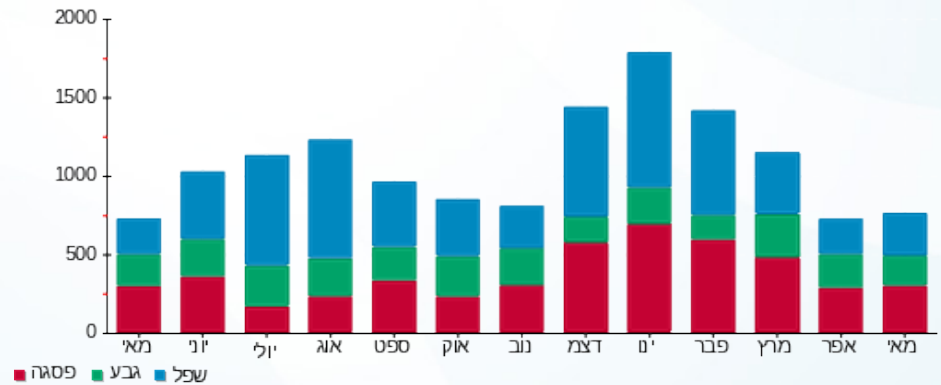

08/06/20 תאריך הפקה:  
 31/05/20 תאריך קריאה נוכחית:  
 01/05/20 תאריך קריאה קודמת:

שם דייר: ד - צור חובב  
 שם אתר: עין המפרץ

לקוח/ה נכבד/ה, אנו מתכבדים להגיש את חישוב צריכת החשמל לתקופה 01/05/20 - 31/05/20:

ד - צור חובב - 1 - 81025418(0x0)

סוג תעריף	סוג צריכה	קריאה קודמת	קריאה נוכחית	סה"כ צריכה בקוט"ש	מחיר לקוט"ש בא"ג	סה"כ לתשלום
פרטי חשבון עבור תאריכים:		01/05/20	31/05/20			
767		47,640.35	48,217.30	576.95	44.84	258.70 ₪

סה"כ לדייר:

שיא ביקוש	סה"כ
4.86	576.95
	258.70 ₪

תשלום קבוע	תשלום עבור גודל חיבור בKVA (0x0)	סה"כ לתשלום	לא כולל מע"מ
19.97 ₪	0.00 ₪	278.67 ₪	

התפלגות חיוב בש"ח לפי תעו"ז

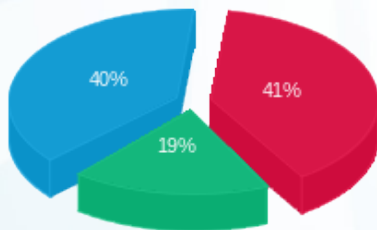

פסגה (106.33 ₪) ■  
 גבע (49.41 ₪) ■  
 שפל (102.97 ₪) ■

הסטוריית צריכה בקוט"ש

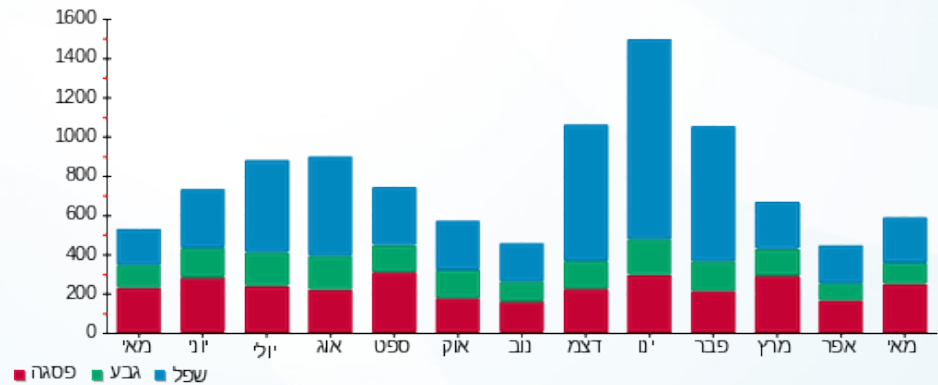



08/06/20

תאריך הפקדה:

שם דייר: ד - צור יאיר

31/05/20

תאריך קריאה נוכחית:

שם אתר: עין המפרץ

01/05/20

תאריך קריאה קודמת:

לקוח/ה נכבד/ה, אנו מתכבדים להגיש את חישוב צריכת החשמל לתקופה 01/05/20 - 31/05/20:

ד - צור יאיר - 1 - 70021113 (0x0)

סוג תעריף	סוג צריכה	קריאה קודמת	קריאה נוכחית	סה"כ צריכה בקוט"ש	מחיר לקוט"ש בא"ג	סה"כ לתשלום
פרטי חשבון עבור תאריכים:		01/05/20	31/05/20			
767		133,988.38	134,476.13	487.75	44.84	218.71 ₪

סה"כ לדייר:

שיא ביקוש	סה"כ
2.86	487.75
	218.71 ₪

19.97 ₪	תשלום קבוע	
0.00 ₪	תשלום עבור גודל חיבור ב-KVA (0x0)	
238.68 ₪	סה"כ לתשלום	לא כולל מע"מ

התפלגות חיוב בש"ח לפי תעו"ז

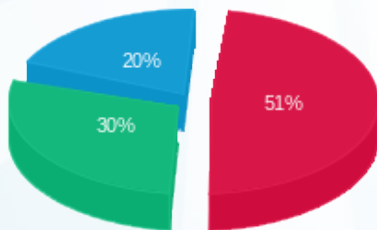

- פסגה (110.65) ₪
- גבע (64.72) ₪
- שפל (43.34) ₪

הסטוריית צריכה בקוט"ש

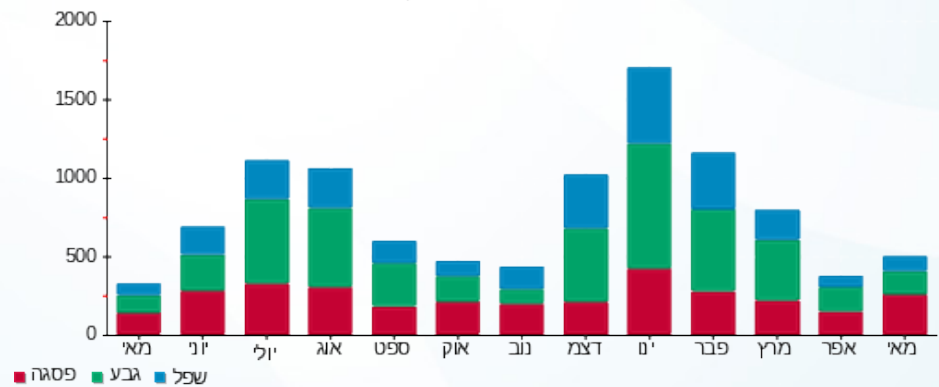

08/06/20 תאריך הפקה:  
 31/05/20 תאריך קריאה נוכחי:  
 01/05/20 תאריך קריאה קודמת:

שם דייר: ד - צור מור 1  
 שם אתר: עין המפרץ

לקוח/ה נכבד/ה, אנו מתכבדים להגיש את חישוב צריכת החשמל לתקופה 01/05/20 - 31/05/20:

ד - צור מור 1 - 3 - 60007139 (0x0)

סוג תעריף	סוג צריכה	קריאה קודמת	קריאה נוכחית	סה"כ צריכה בקוט"ש	מחיר לקוט"ש בא"ג	סה"כ לתשלום
פרטי חשבון עבור תאריכים:		01/05/20	31/05/20			
767		13,345.82	13,524.20	178.39	44.84	79.99 ₪

סה"כ לדייר:

שיא ביקוש	סה"כ
	178.39
	79.99 ₪

19.97 ₪	תשלום קבוע	
0.00 ₪	תשלום עבור גודל חיבור בKVA (0x0)	
99.96 ₪	סה"כ לתשלום	לא כולל מע"מ

התפלגות חיוב בש"ח לפי תעו"ז

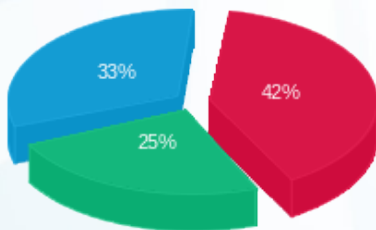

פסגה (33.63 ₪)  
 גבע (20.32 ₪)  
 שפל (26.04 ₪)

הסטוריית צריכה בקוט"ש

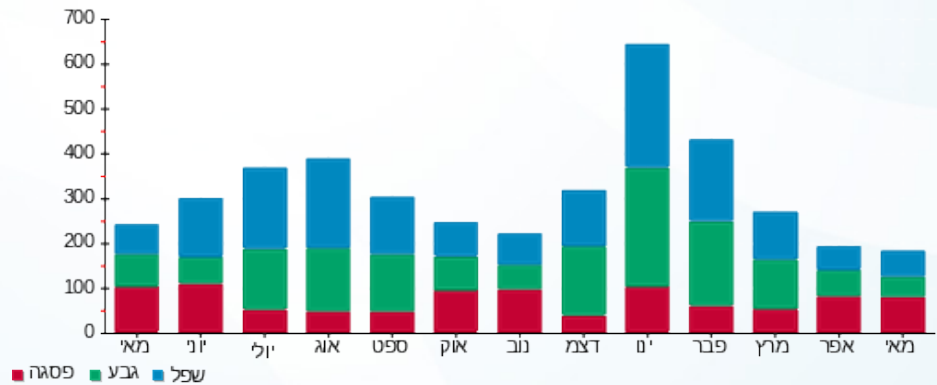

08/06/20 תאריך הפקה:  
 31/05/20 תאריך קריאה נוכחית:  
 01/05/20 תאריך קריאה קודמת:

שם דייר: ד - צור מור 2  
 שם אתר: עין המפרץ

לקוח/ה נכבד/ה, אנו מתכבדים להגיש את חישוב צריכת החשמל לתקופה 01/05/20 - 31/05/20:

ד-צור מור - 3 - 70013226(0x0)

סוג תעריף	סוג צריכה	קריאה קודמת	קריאה נוכחית	סה"כ צריכה בקוט"ש	מחיר לקוט"ש בא"ג	סה"כ לתשלום
פרטי חשבון עבור תאריכים:		01/05/20	31/05/20			
767		3,511.85	3,847.77	335.92	44.84	150.63 ₪

סה"כ לדיר:

שיא ביקוש	סה"כ
	335.92
	150.63 ₪

19.97 ₪	תשלום קבוע	
0.00 ₪	תשלום עבור גודל חיבור בKVA (0x0)	
170.60 ₪	סה"כ לתשלום	לא כולל מע"מ

התפלגות חיוב בש"ח לפי תעו"ז

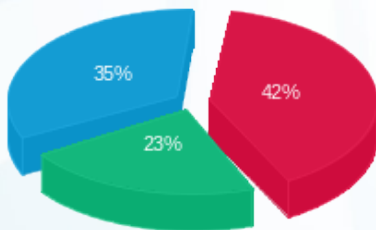

פסגה (₪ 63.64)  
 גבע (₪ 34.36)  
 שפל (₪ 52.63)

הסטוריית צריכה בקוט"ש

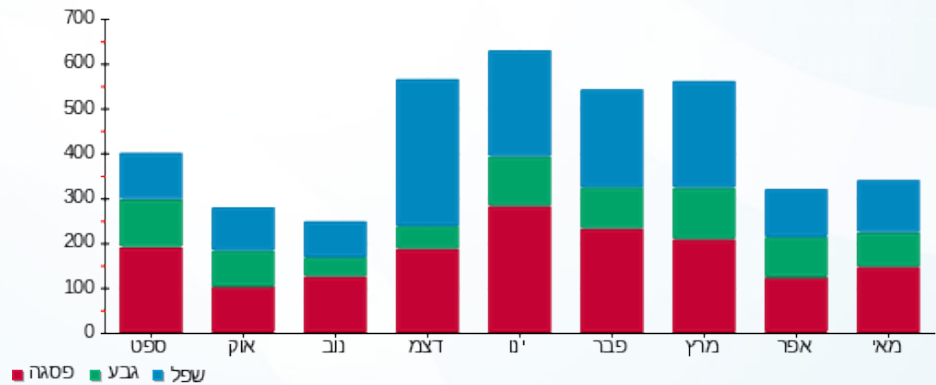

08/06/20 תאריך הפקה:  
 31/05/20 תאריך קריאה נוכחית:  
 01/05/20 תאריך קריאה קודמת:

שם דייר: ד - צור שריר  
 שם אתר: עין המפרץ

לקוח/ה נכבד/ה, אנו מתכבדים להגיש את חישוב צריכת החשמל לתקופה 01/05/20 - 31/05/20:

צור שריר - 2 - 19092936(0x0)

סוג תעריף	סוג צריכה	קריאה קודמת	קריאה נוכחית	סה"כ צריכה בקוט"ש	מחיר לקוט"ש בא"ג	סה"כ לתשלום
פרטי חשבון עבור תאריכים:			31/05/20	01/05/20		
767		186.55	425.65	239.10	44.84	107.21 ₪

סה"כ לדייר:

שיא ביקוש	סה"כ
0.27	239.10
	107.21 ₪

19.97 ₪	תשלום קבוע	
0.00 ₪	תשלום עבור גודל חיבור בKVA (0x0)	
127.18 ₪	סה"כ לתשלום	לא כולל מע"מ

התפלגות חיוב בש"ח לפי תעו"ז

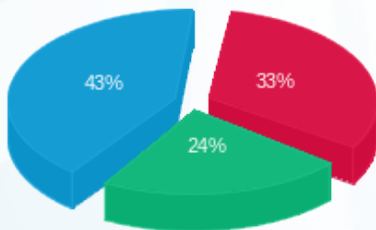

פסגה (₪ 35.58)  
 גבע (₪ 25.38)  
 שפל (₪ 46.25)

הסטוריית צריכה בקוט"ש

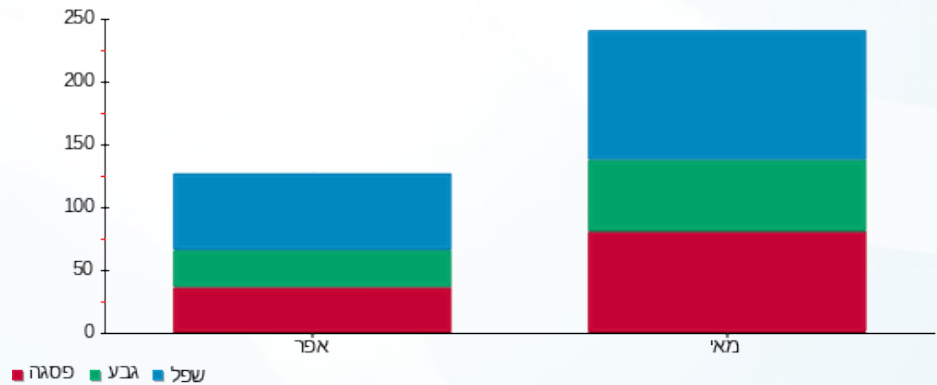

08/06/20 תאריך הפקדה:  
 31/05/20 תאריך קריאה נוכחית:  
 01/05/20 תאריך קריאה קודמת:

שם דייר: ד - צור תובל ואהובה  
 שם אתר: עין המפרץ

לקוח/ה נכבד/ה, אנו מתכבדים להגיש את חישוב צריכת החשמל לתקופה 01/05/20 - 31/05/20:

ד - צור תובל ואהובה - 1 - 81025185(0x0)

סוג תעריף	סוג צריכה	קריאה קודמת	קריאה נוכחית	סה"כ צריכה בקוט"ש	מחיר לקוט"ש בא"ג	סה"כ לתשלום
פרטי חשבון עבור תאריכים:		01/05/20	31/05/20			
767		52,196.28	52,803.44	607.16	44.84	272.25 ₪

סה"כ לדייר:

שיא ביקוש	סה"כ
3.62	607.16
	272.25 ₪

19.97 ₪	תשלום קבוע	
0.00 ₪	תשלום עבור גודל חיבור בKVA (0x0)	
292.22 ₪	סה"כ לתשלום	לא כולל מע"מ

התפלגות חיוב בש"ח לפי תעו"ז

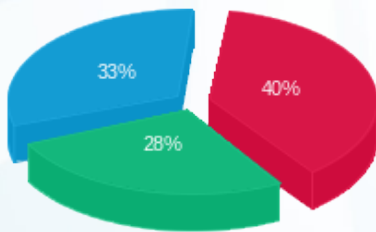

פסגה (107.70 ₪) ■  
 גבע (76.07 ₪) ■  
 שפל (88.48 ₪) ■

הסטוריית צריכה בקוט"ש

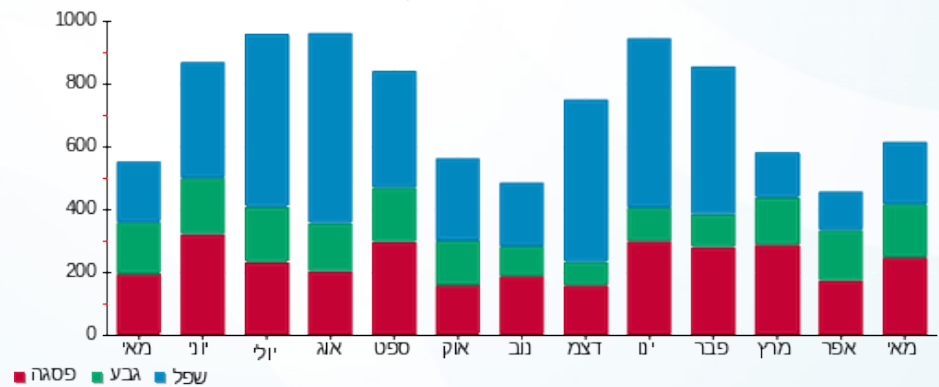

08/06/20 תאריך הפקה:  
 31/05/20 תאריך קריאה נוכחית:  
 01/05/20 תאריך קריאה קודמת:

שם דייר: ד - צימט לורי ושמואל  
 שם אתר: עין המפרץ

לקוח/ה נכבד/ה, אנו מתכבדים להגיש את חישוב צריכת החשמל לתקופה 01/05/20 - 31/05/20:

ד - צימט לורי ושמואל - 1 - 70005314 (0x0)

סוג תעריף	סוג צריכה	קריאה קודמת	קריאה נוכחית	סה"כ צריכה בקוט"ש	מחיר לקוט"ש בא"ג	סה"כ לתשלום
פרטי חשבון עבור תאריכים:		01/05/20	31/05/20			
767		135,100.84	135,728.22	627.38	44.84	281.32 ₪

סה"כ לדייר:

שיא ביקוש	סה"כ
5.11	627.38
	281.32 ₪

19.97 ₪	תשלום קבוע	
0.00 ₪	תשלום עבור גודל חיבור בKVA (0x0)	
301.29 ₪	סה"כ לתשלום	לא כולל מע"מ

התפלגות חיוב בש"ח לפי תעו"ז

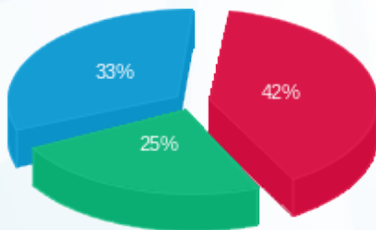

פסגה (117.71 ₪) ■  
 גבע (69.67 ₪) ■  
 שפל (93.94 ₪) ■

הסטוריית צריכה בקוט"ש

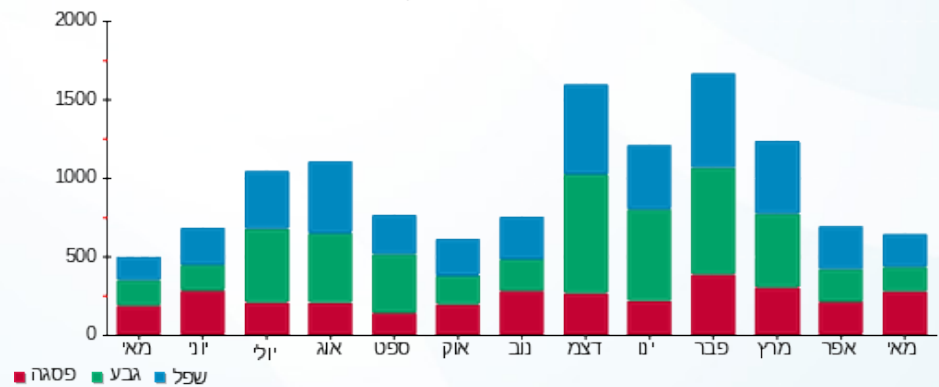

08/06/20 תאריך הפקה:  
 31/05/20 תאריך קריאה נוכחית:  
 01/05/20 תאריך קריאה קודמת:

שם דייר: ד - צרפתי אמיר  
 שם אתר: עין המפרץ

לקוח/ה נכבד/ה, אנו מתכבדים להגיש את חישוב צריכת החשמל לתקופה 01/05/20 - 31/05/20:

אמיר צרפתי - 6 - 18017324(0x0)

סוג תעריף	סוג צריכה	קריאה קודמת	קריאה נוכחית	סה"כ צריכה בקוט"ש	מחיר לקוט"ש בא"ג	סה"כ לתשלום
פרטי חשבון עבור תאריכים:		01/05/20	31/05/20			
767		613.65	1,271.00	657.35	44.84	294.76 ₪

סה"כ לדייר:

שיא ביקוש	סה"כ
0.53	657.35
	294.76 ₪

19.97 ₪	תשלום קבוע	
0.00 ₪	תשלום עבור גודל חיבור בKVA (0x0)	
314.73 ₪	סה"כ לתשלום	לא כולל מע"מ

התפלגות חיוב בש"ח לפי תעו"ז

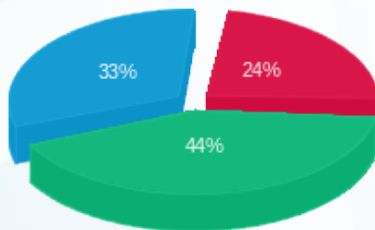

פסגה (69.55 ₪)  
 גבע (129.27 ₪)  
 שפל (95.94 ₪)

הסטוריית צריכה בקוט"ש

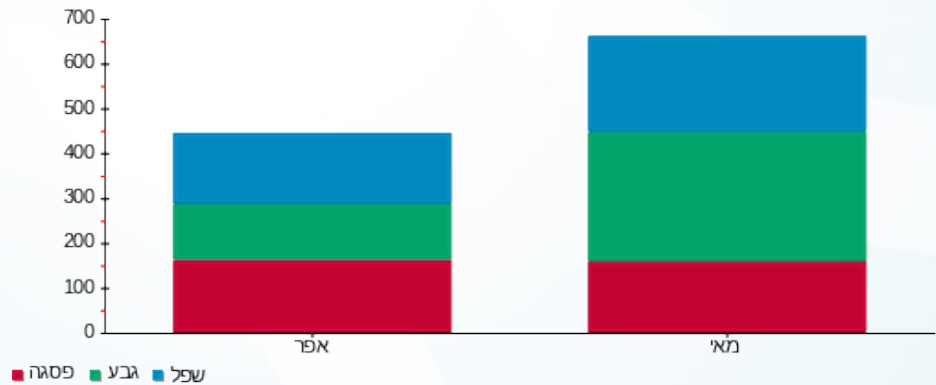

08/06/20 תאריך הפקדה:  
 31/05/20 תאריך קריאה נוכחית:  
 01/05/20 תאריך קריאה קודמת:

שם דייר: ד - צרפתי חגית  
 שם אתר: עין המפרץ

לקוח/ה נכבד/ה, אנו מתכבדים להגיש את חישוב צריכת החשמל לתקופה 01/05/20 - 31/05/20:

ד - צרפתי חגית - 1 - 70000602(0x0)

סוג תעריף	סוג צריכה	קריאה קודמת	קריאה נוכחית	סה"כ צריכה בקוט"ש	מחיר לקוט"ש בא"ג	סה"כ לתשלום
פרטי חשבון עבור תאריכים:		01/05/20	31/05/20			
767		16,460.87	16,741.26	280.39	44.84	125.73 ₪

סה"כ לדייר:

סה"כ	שיא ביקוש
280.39	3.89
125.73 ₪	

19.97 ₪	תשלום קבוע	
0.00 ₪	תשלום עבור גודל חיבור בKVA (0x0)	
145.70 ₪	סה"כ לתשלום	לא כולל מע"מ

התפלגות חיוב בש"ח לפי תעו"ז

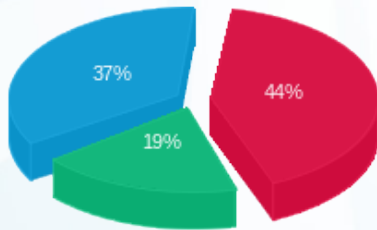

פסגה (₪ 55.34)  
 גבע (₪ 24.38)  
 שפל (₪ 46.00)

הסטוריית צריכה בקוט"ש

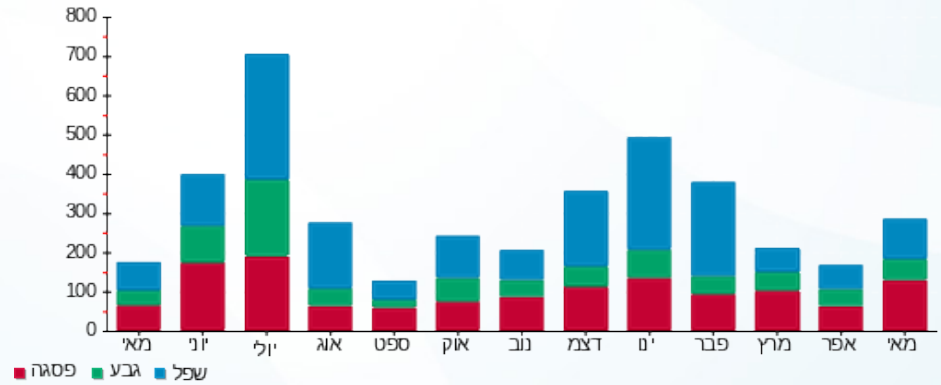

08/06/20 תאריך הפקה:  
 31/05/20 תאריך קריאה נוכחית:  
 01/05/20 תאריך קריאה קודמת:

שם דייר: ד - צרפתי לבנה ושרי  
 שם אתר: עין המפרץ

לקוח/ה נכבד/ה, אנו מתכבדים להגיש את חישוב צריכת החשמל לתקופה 01/05/20 - 31/05/20:

ד - צרפתי לבנה ושרי - 1 - 17313110(0x0)

סוג תעריף	סוג צריכה	קריאה קודמת	קריאה נוכחית	סה"כ צריכה בקוט"ש	מחיר לקוט"ש בא"ג	סה"כ לתשלום
פרטי חשבון עבור תאריכים:		01/05/20	31/05/20			
767		13,145.30	14,034.70	889.40	44.84	398.81 ₪

סה"כ לדייר:

סה"כ	שיא ביקוש
889.40	9.98
398.81 ₪	

19.97 ₪	תשלום קבוע	
0.00 ₪	תשלום עבור גודל חיבור בKVA (0x0)	
418.78 ₪	סה"כ לתשלום	לא כולל מע"מ

התפלגות חיוב בש"ח לפי תעו"ז

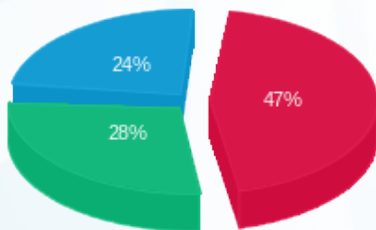

פסגה (189.22 ₪) ■  
 גבע (112.28 ₪) ■  
 שפל (97.30 ₪) ■

הסטוריית צריכה בקוט"ש

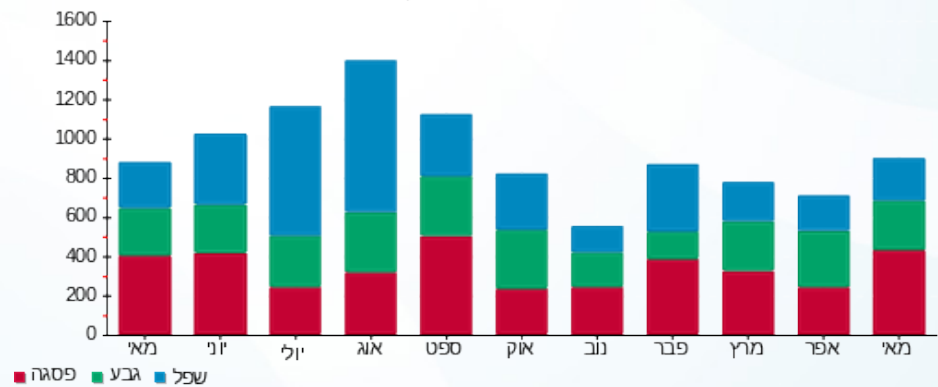

08/06/20

תאריך הפקדה:

שם דייר: ד - צרפתי שמריהו

31/05/20

תאריך קריאה נוכחית:

שם אתר: עין המפרץ

01/05/20

תאריך קריאה קודמת:

לקוח/ה נכבד/ה, אנו מתכבדים להגיש את חישוב צריכת החשמל לתקופה 01/05/20 - 31/05/20:

ד - צרפתי שמריהו - 1 - 81025612(0x0)

סוג תעריף	סוג צריכה	קריאה קודמת	קריאה נוכחית	סה"כ צריכה בקוט"ש	מחיר לקוט"ש בא"ג	סה"כ לתשלום
פרטי חשבון עבור תאריכים:		01/05/20	31/05/20			
767		17,638.77	17,916.76	277.99	44.84	124.65 ₪

סה"כ לדייר:

סה"כ	שיא ביקוש
277.99	3.69
124.65 ₪	

19.97 ₪	תשלום קבוע	
0.00 ₪	תשלום עבור גודל חיבור בKVA (0x0)	
144.62 ₪	סה"כ לתשלום	לא כולל מע"מ

התפלגות חיוב בש"ח לפי תעו"ז

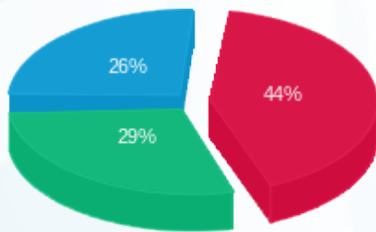

- פסגה (55.14 ₪)
- גבע (36.70 ₪)
- שפל (32.81 ₪)

הסטוריית צריכה בקוט"ש

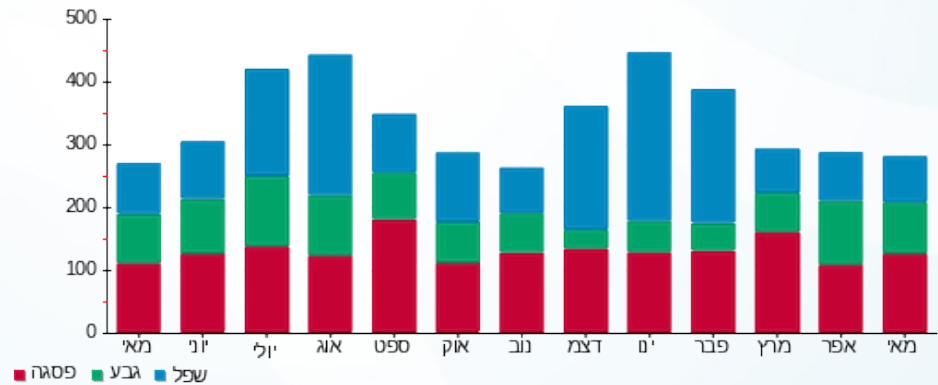

08/06/20 תאריך הפקה:  
 31/05/20 תאריך קריאה נוכחית:  
 01/05/20 תאריך קריאה קודמת:

שם דייר: ד - קארין בן אשר  
 שם אתר: עין המפרץ

לקוח/ה נכבד/ה, אנו מתכבדים להגיש את חישוב צריכת החשמל לתקופה 01/05/20 - 31/05/20:

ד - קארין בן אשר - 1 - 70046260(0x0)

סוג תעריף	סוג צריכה	קריאה קודמת	קריאה נוכחית	סה"כ צריכה בקוט"ש	מחיר לקוט"ש בא"ג	סה"כ לתשלום
פרטי חשבון עבור תאריכים:		01/05/20	31/05/20			
767		23,175.08	23,590.80	415.71	44.84	186.41 ₪

סה"כ לדייר:

סה"כ	שיא ביקוש
415.71	5.62
186.41 ₪	

תשלום קבוע	תשלום עבור גודל חיבור בKVA (0x0)	סה"כ לתשלום	לא כולל מע"מ
19.97 ₪	0.00 ₪	206.38 ₪	

התפלגות חיוב בש"ח לפי תעו"ז

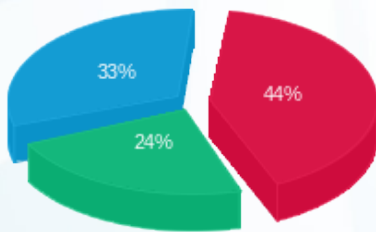

פסגה (81.22 ₪) 44%  
 גבע (44.57 ₪) 24%  
 שפל (60.62 ₪) 33%

הסטוריית צריכה בקוט"ש

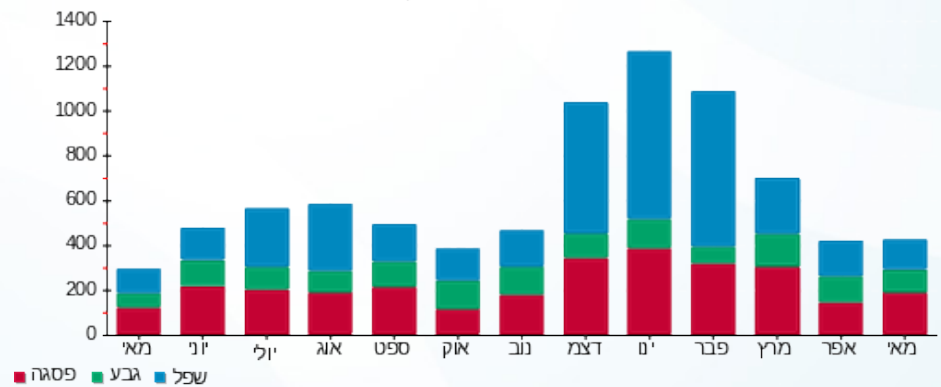

08/06/20 תאריך הפקה:  
 31/05/20 תאריך קריאה נוכחית:  
 01/05/20 תאריך קריאה קודמת:

שם דייר: ד - קון שרון ויליך  
 שם אתר: עין המפרץ

לקוח/ה נכבד/ה, אנו מתכבדים להגיש את חישוב צריכת החשמל לתקופה 01/05/20 - 31/05/20:

ד - קון שרון ויליך - 1 - 70037747(0x0)

סוג תעריף	סוג צריכה	קריאה קודמת	קריאה נוכחית	סה"כ צריכה בקוט"ש	מחיר לקוט"ש בא"ג	סה"כ לתשלום
פרטי חשבון עבור תאריכים:		01/05/20	31/05/20			
767		57,809.13	58,591.43	782.30	44.84	350.78 ₪

סה"כ לדייר:

סה"כ	שיא ביקוש
782.30	6.10
350.78 ₪	

19.97 ₪	תשלום קבוע	
0.00 ₪	תשלום עבור גודל חיבור בKVA (0x0)	
370.75 ₪	סה"כ לתשלום	לא כולל מע"מ

התפלגות חיוב בש"ח לפי תעו"ז

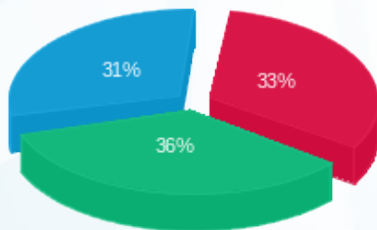

פסגה (116.92 ₪) ■  
 גבע (126.68 ₪) ■  
 שפל (107.18 ₪) ■

הסטוריית צריכה בקוט"ש

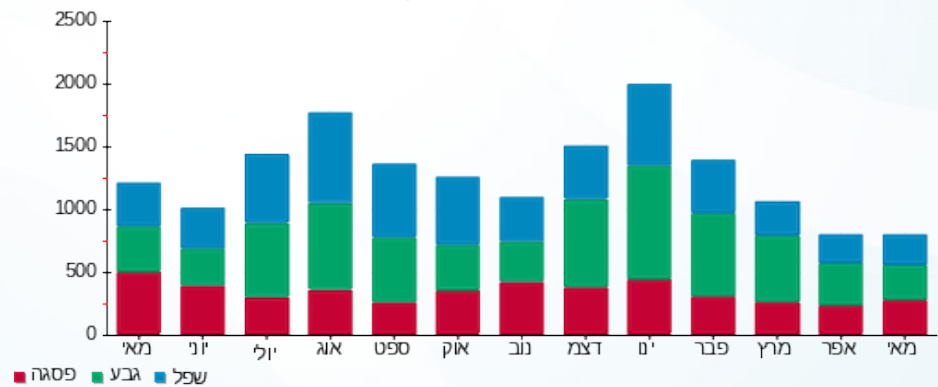

08/06/20 תאריך הפקה:  
 31/05/20 תאריך קריאה נוכחית:  
 01/05/20 תאריך קריאה קודמת:

שם דייר: ד - קונן פרנסיס  
 שם אתר: עין המפרץ

לקוח/ה נכבד/ה, אנו מתכבדים להגיש את חישוב צריכת החשמל לתקופה 01/05/20 - 31/05/20:

ד - קונן פרנסיס - 1 - 70057010(0x0)

סוג תעריף	סוג צריכה	קריאה קודמת	קריאה נוכחית	סה"כ צריכה בקוט"ש	מחיר לקוט"ש בא"ג	סה"כ לתשלום
פרטי חשבון עבור תאריכים:		01/05/20	31/05/20			
767		35,181.78	35,533.85	352.07	44.84	157.87 ₪

סה"כ לדייר:

סה"כ	שיא ביקוש
352.07	5.84
157.87 ₪	

19.97 ₪	תשלום קבוע	
0.00 ₪	תשלום עבור גודל חיבור בKVA (0x0)	
177.84 ₪	סה"כ לתשלום	לא כולל מע"מ

התפלגות חיוב בש"ח לפי תעו"ז

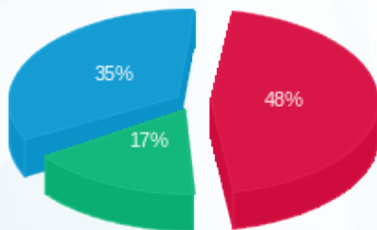

פסגה (₪ 75.92)  
 גבע (₪ 26.15)  
 שפל (₪ 55.80)

הסטוריית צריכה בקוט"ש

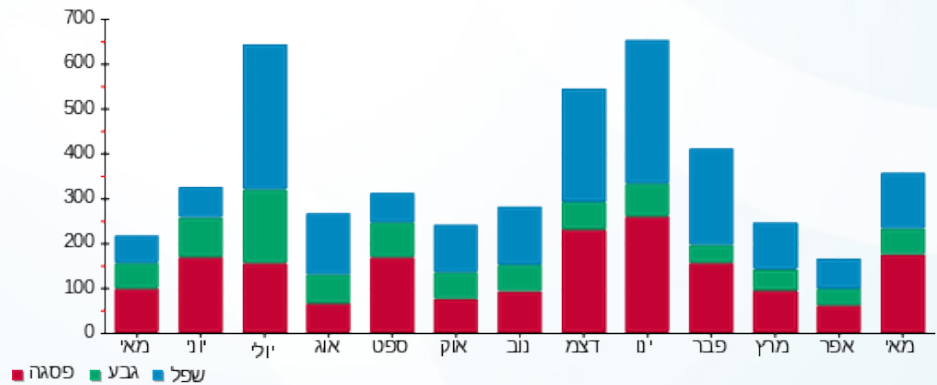

08/06/20 תאריך הפקדה:  
 31/05/20 תאריך קריאה נוכחית:  
 01/05/20 תאריך קריאה קודמת:

שם דייר: ד - קוצר אורי  
 שם אתר: עין המפרץ

לקוח/ה נכבד/ה, אנו מתכבדים להגיש את חישוב צריכת החשמל לתקופה 01/05/20 - 31/05/20:

ד - קוצר אורי - 1 - 81025205(0x0)

סוג תעריף	סוג צריכה	קריאה קודמת	קריאה נוכחית	סה"כ צריכה בקוט"ש	מחיר לקוט"ש בא"ג	סה"כ לתשלום
פרטי חשבון עבור תאריכים:		01/05/20	31/05/20			
767		25,802.19	26,075.05	272.87	44.84	122.35 ₪

סה"כ לדייר:

שיא ביקוש	סה"כ
4.66	272.87
	122.35 ₪

19.97 ₪	תשלום קבוע	
0.00 ₪	תשלום עבור גודל חיבור בKVA (0x0)	
142.32 ₪	סה"כ לתשלום	לא כולל מע"מ

התפלגות חיוב בש"ח לפי תעו"ז

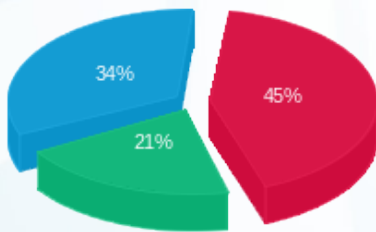

פסגה (54.92 ₪)  
 גבע (25.62 ₪)  
 שפל (41.81 ₪)

הסטוריית צריכה בקוט"ש

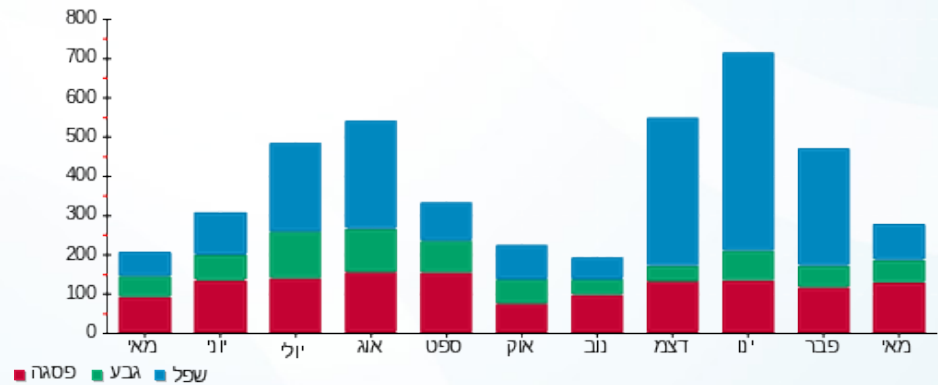

08/06/20 תאריך הפקה:  
 31/05/20 תאריך קריאה נוכחית:  
 01/05/20 תאריך קריאה קודמת:

שם דייר: ד - קוצר דובי  
 שם אתר: עין המפרץ

לקוח/ה נכבד/ה, אנו מתכבדים להגיש את חישוב צריכת החשמל לתקופה 01/05/20 - 31/05/20:

קוצר דובי - 2 - 70062102(0x0)

סוג תעריף	סוג צריכה	קריאה קודמת	קריאה נוכחית	סה"כ צריכה בקוט"ש	מחיר לקוט"ש בא"ג	סה"כ לתשלום
פרטי חשבון עבור תאריכים:		01/05/20	31/05/20			
767		49,063.55	49,429.77	366.22	44.84	164.21 ₪

סה"כ לדיר:

שיא ביקוש	סה"כ
	366.22
	164.21 ₪

19.97 ₪	תשלום קבוע	
0.00 ₪	תשלום עבור גודל חיבור בKVA (0x0)	
184.18 ₪	סה"כ לתשלום	לא כולל מע"מ

התפלגות חיוב בש"ח לפי תעו"ז

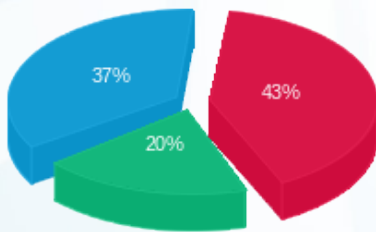

פסגה (70.68 ₪)  
 גבע (32.85 ₪)  
 שפל (60.68 ₪)

הסטוריית צריכה בקוט"ש

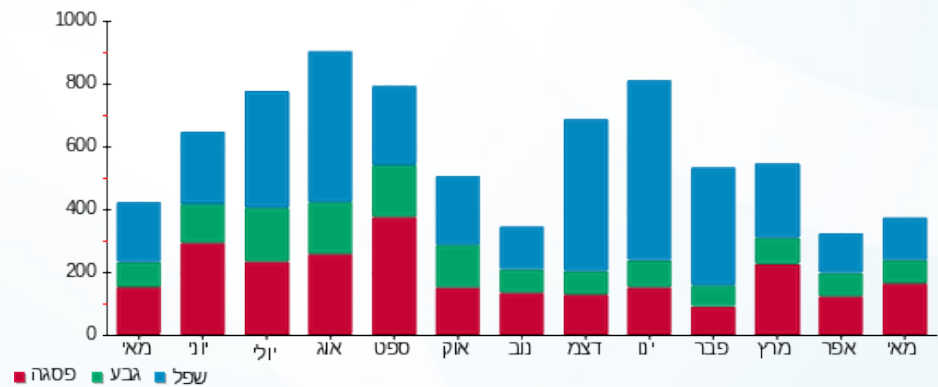

08/06/20 תאריך הפקה:  
 31/05/20 תאריך קריאה נוכחית:  
 01/05/20 תאריך קריאה קודמת:

שם דייר: ד - קוצר מריאלה ויוסי  
 שם אתר: עין המפרץ

לקוח/ה נכבד/ה, אנו מתכבדים להגיש את חישוב צריכת החשמל לתקופה 01/05/20 - 31/05/20:

ד - קוצר מריאלה ויוסי - 1 - 81026047(0x0)

סוג תעריף	סוג צריכה	קריאה קודמת	קריאה נוכחית	סה"כ צריכה בקוט"ש	מחיר לקוט"ש בא"ג	סה"כ לתשלום
פרטי חשבון עבור תאריכים:		01/05/20	31/05/20			
767		38,690.09	39,204.03	513.94	44.84	230.45 ₪

סה"כ לדייר:

שיא ביקוש	סה"כ
7.88	513.94
	230.45 ₪

19.97 ₪	תשלום קבוע	
0.00 ₪	תשלום עבור גודל חיבור בKVA (0x0)	
250.42 ₪	סה"כ לתשלום	לא כולל מע"מ

התפלגות חיוב בש"ח לפי תעו"ז

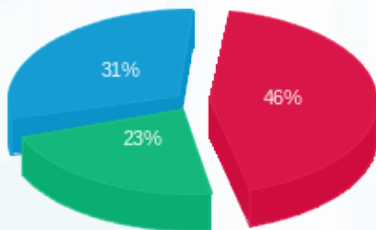

פסגה (106.87 ₪)  
 גבע (51.99 ₪)  
 שפל (71.59 ₪)

הסטוריית צריכה בקוט"ש

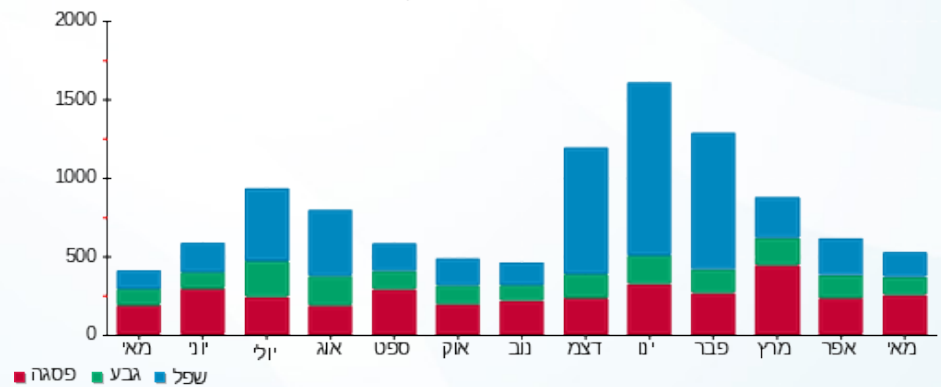

08/06/20 תאריך הפקה:  
 31/05/20 תאריך קריאה נוכחית:  
 01/05/20 תאריך קריאה קודמת:

שם דייר: ד - קורן אור וענת  
 שם אתר: עין המפרץ

לקוח/ה נכבד/ה, אנו מתכבדים להגיש את חישוב צריכת החשמל לתקופה 01/05/20 - 31/05/20:

קורן אור וענת - 2 - 19051812(0x0)

סוג תעריף	סוג צריכה	קריאה קודמת	קריאה נוכחית	סה"כ צריכה בקוט"ש	מחיר לקוט"ש בא"ג	סה"כ לתשלום
פרטי חשבון עבור תאריכים:		01/05/20	31/05/20			
767		5,860.70	6,473.45	612.75	44.84	274.76 ₪

סה"כ לדייר:

שיא ביקוש	סה"כ
	612.75
	274.76 ₪

19.97 ₪	תשלום קבוע	
0.00 ₪	תשלום עבור גודל חיבור בKVA (0x0)	
294.73 ₪	סה"כ לתשלום	לא כולל מע"מ

התפלגות חיוב בש"ח לפי תעו"ז

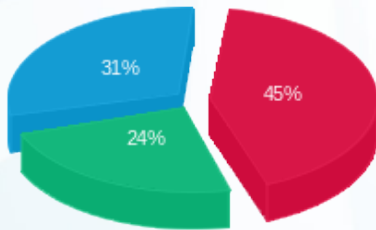

פסגה (122.64 ₪) ■  
 גבע (67.30 ₪) ■  
 שפל (84.81 ₪) ■

הסטוריית צריכה בקוט"ש

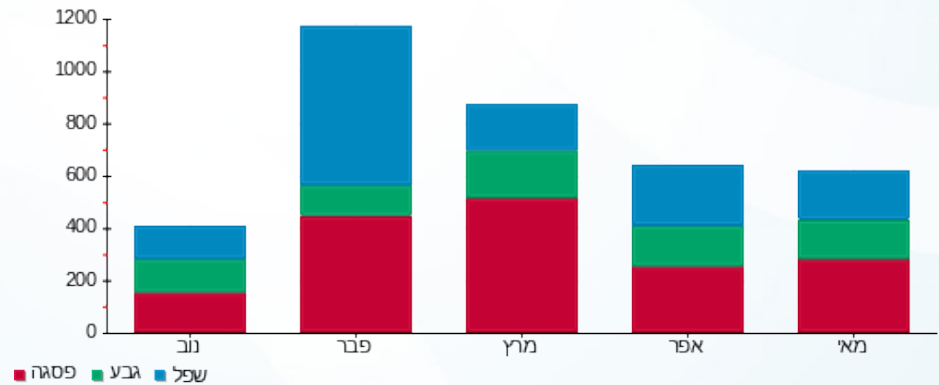



08/06/20

תאריך הפקדה:

שם דייר: ד - קושניר אורון

31/05/20

תאריך קריאה נוכחית:

שם אתר: עין המפרץ

01/05/20

תאריך קריאה קודמת:

לקוח/ה נכבד/ה, אנו מתכבדים להגיש את חישוב צריכת החשמל לתקופה 01/05/20 - 31/05/20:

קושניר אורון - 4 - 19051986(0x0)

סוג תעריף	סוג צריכה	קריאה קודמת	קריאה נוכחית	סה"כ צריכה בקוט"ש	מחיר לקוט"ש בא"ג	סה"כ לתשלום
פרטי חשבון עבור תאריכים:		01/05/20	31/05/20			
767		7,138.50	7,911.75	773.25	44.84	346.73 ₪

סה"כ לדייר:

שיא ביקוש	סה"כ
0.73	773.25
	346.73 ₪

19.97 ₪	תשלום קבוע	
0.00 ₪	תשלום עבור גודל חיבור ב KVA (0x0)	
366.70 ₪	סה"כ לתשלום	לא כולל מע"מ

התפלגות חיוב בש"ח לפי תעו"ז

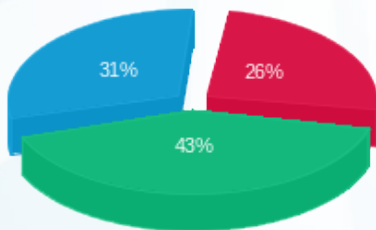

פסגה (89.10 ₪)  
 גבע (149.86 ₪)  
 שפל (107.77 ₪)

הסטוריית צריכה בקוט"ש

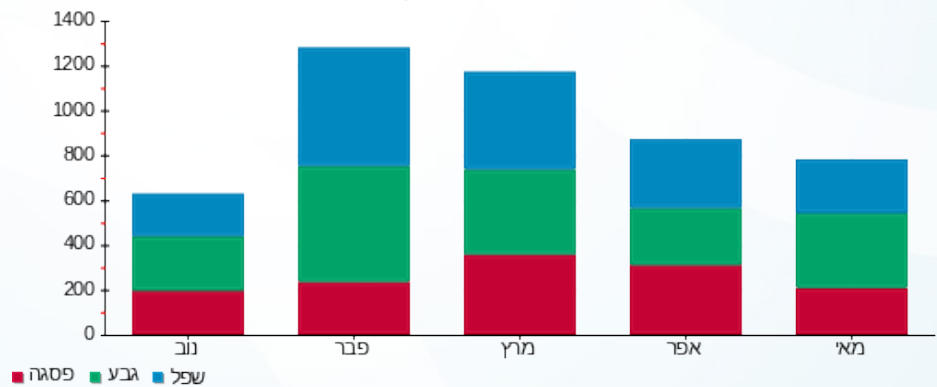

08/06/20 תאריך הפקה:  
 31/05/20 תאריך קריאה נוכחית:  
 01/05/20 תאריך קריאה קודמת:

שם דייר: ד - קלברג חופית  
 שם אתר: עין המפרץ

**לקוח/ה נכבד/ה, אנו מתכבדים להגיש את חישוב צריכת החשמל לתקופה 01/05/20 - 31/05/20:**

**ד - קלברג חופית - 1 - 19051862(0x0)**

סוג תעריף	סוג צריכה	קריאה קודמת	קריאה נוכחית	סה"כ צריכה בקוט"ש	מחיר לקוט"ש בא"ג	סה"כ לתשלום
פרטי חשבון עבור תאריכים:		01/05/20	31/05/20			
767		5,749.20	6,342.80	593.60	44.84	266.17 ₪

**ד - קלברג חופית - 2 - 19051862(0x0)**

סוג תעריף	סוג צריכה	קריאה קודמת	קריאה נוכחית	סה"כ צריכה בקוט"ש	מחיר לקוט"ש בא"ג	סה"כ לתשלום
פרטי חשבון עבור תאריכים:		01/05/20	31/05/20			
767		2,439.50	2,778.15	338.65	44.84	151.85 ₪

**ד - קלברג חופית - 3 - 19051862(0x0)**

סוג תעריף	סוג צריכה	קריאה קודמת	קריאה נוכחית	סה"כ צריכה בקוט"ש	מחיר לקוט"ש בא"ג	סה"כ לתשלום
פרטי חשבון עבור תאריכים:		01/05/20	31/05/20			
767		3,417.85	3,752.50	334.65	44.84	150.06 ₪

**סה"כ לדייר:**

שיא ביקוש	סה"כ
	1,266.90
	568.08 ₪

תשלום קבוע	תשלום עבור גודל חיבור בKVA (0x0)	סה"כ לתשלום	לא כולל מע"מ
19.97 ₪	0.00 ₪	588.05 ₪	

התפלגות חיוב בש"ח לפי תעו"ז

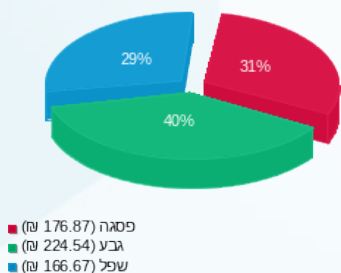

הסטוריית צריכה בקוט"ש

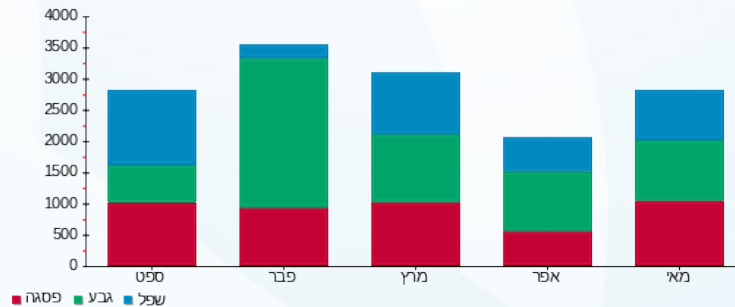



08/06/20

תאריך הפקה:

שם דייר: ד - קלין עדיה וג'ורא

31/05/20

תאריך קריאה נוכחית:

שם אתר: עין המפרץ

01/05/20

תאריך קריאה קודמת:

לקוח/ה נכבד/ה, אנו מתכבדים להגיש את חישוב צריכת החשמל לתקופה 01/05/20 - 31/05/20:

ד - קלין עדיה וג'ורא - 1 - 81025355(0x0)

סוג תעריף	סוג צריכה	קריאה קודמת	קריאה נוכחית	סה"כ צריכה בקוט"ש	מחיר לקוט"ש בא"ג	סה"כ לתשלום
פרטי חשבון עבור תאריכים:		01/05/20	31/05/20			
767		60,172.28	60,770.86	598.58	44.84	268.40 ₪

סה"כ לדייר:

שיא ביקוש	סה"כ
5.92	598.58
	268.40 ₪

19.97 ₪	תשלום קבוע	
0.00 ₪	תשלום עבור גודל חיבור בKVA (0x0)	
288.37 ₪	סה"כ לתשלום	לא כולל מע"מ

התפלגות חיוב בש"ח לפי תעו"ז

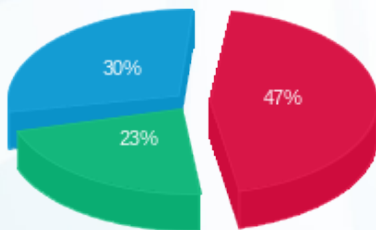

- פסגה (127.03 ₪)
- גבע (61.19 ₪)
- שפל (80.19 ₪)

הסטוריית צריכה בקוט"ש

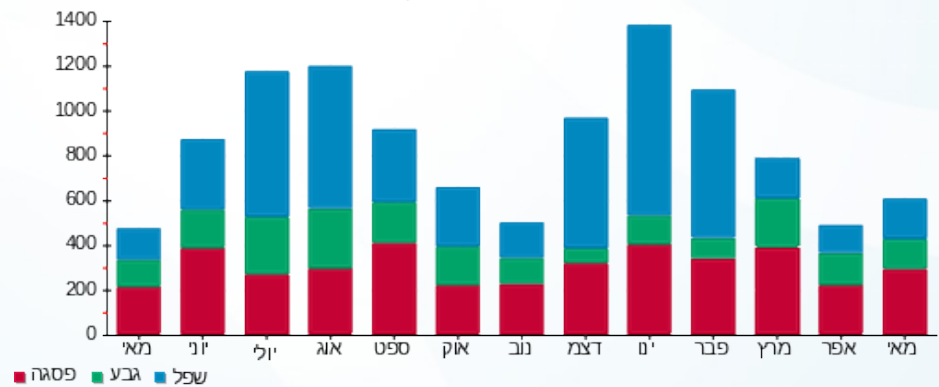

08/06/20

תאריך הפקה:

שם דייר: ד - קלרפלד גל 2

31/05/20

תאריך קריאה נוכחית:

שם אתר: עין המפרץ

01/05/20

תאריך קריאה קודמת:

לקוח/ה נכבד/ה, אנו מתכבדים להגיש את חישוב צריכת החשמל לתקופה **01/05/20 - 31/05/20**:

ד - קלרפלד גל 2 - 3 - 81026482(0x0)

סוג תעריף	סוג צריכה	קריאה קודמת	קריאה נוכחית	סה"כ צריכה בקוט"ש	מחיר לקוט"ש בא"ג	סה"כ לתשלום
פרטי חשבון עבור תאריכים:		01/05/20	31/05/20			
767		14,870.07	14,897.25	27.18	44.84	12.19 ₪

סה"כ לדייר:

שיא ביקוש	סה"כ
	27.18
	12.19 ₪

19.97 ₪	<b>תשלום קבוע</b>	
0.00 ₪	<b>תשלום עבור גודל חיבור בKVA (0x0)</b>	
32.16 ₪	<b>סה"כ לתשלום</b>	<b>לא כולל מע"מ</b>

התפלגות חיוב בש"ח לפי תעו"ז

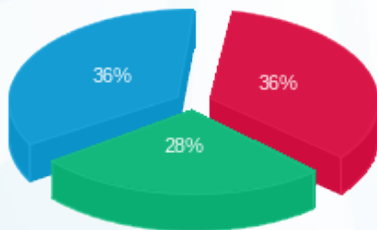

- פסגה (4.33 ₪) ■
- גבע (3.43 ₪) ■
- שפל (4.43 ₪) ■

הסטוריית צריכה בקוט"ש

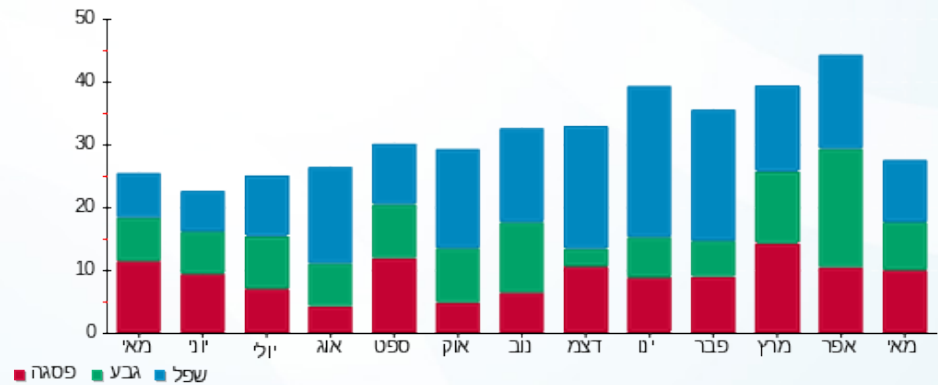

08/06/20 תאריך הפקדה:  
 31/05/20 תאריך קריאה נוכחית:  
 01/05/20 תאריך קריאה קודמת:

שם דייר: ד - קלרפלד סיון  
 שם אתר: עין המפרץ

לקוח/ה נכבד/ה, אנו מתכבדים להגיש את חישוב צריכת החשמל לתקופה 01/05/20 - 31/05/20:

ד - קלרפלד סיון - 1 - 81021589(0x0)

סוג תעריף	סוג צריכה	קריאה קודמת	קריאה נוכחית	סה"כ צריכה בקוט"ש	מחיר לקוט"ש בא"ג	סה"כ לתשלום
פרטי חשבון עבור תאריכים:		01/05/20	31/05/20			
767		40,995.06	41,366.68	371.62	44.84	166.64 ₪

סה"כ לדיר:

שיא ביקוש	סה"כ
5.74	371.62
	166.64 ₪

תשלום קבוע	תשלום עבור גודל חיבור ב KVA (0x0)	סה"כ לתשלום	לא כולל מע"מ
19.97 ₪	0.00 ₪	186.61 ₪	

התפלגות חיוב בש"ח לפי תעו"ז

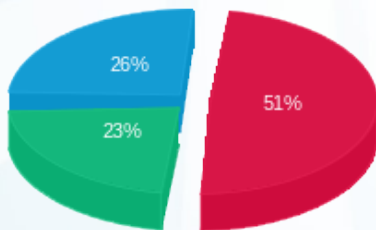

פסגה (₪ 85.26)  
 גבע (₪ 38.26)  
 שפל (₪ 43.12)

הסטוריית צריכה בקוט"ש

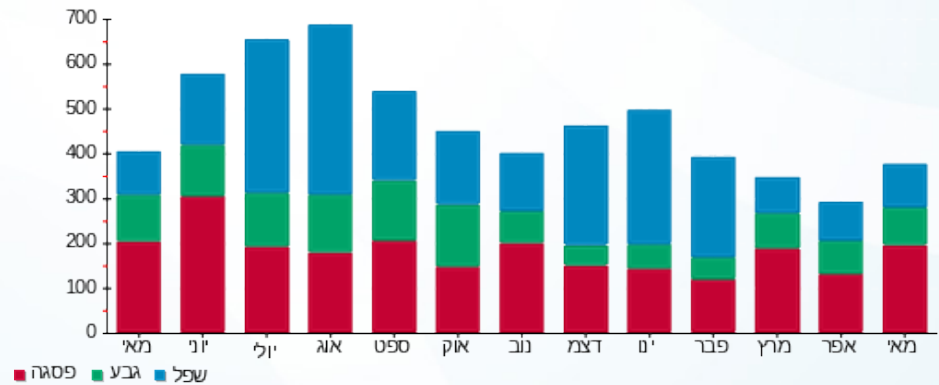

08/06/20 תאריך הפקה:  
 31/05/20 תאריך קריאה נוכחית:  
 01/05/20 תאריך קריאה קודמת:

שם דייר: ד - קלרפלד עמליה ורן  
 שם אתר: עין המפרץ

לקוח/ה נכבד/ה, אנו מתכבדים להגיש את חישוב צריכת החשמל לתקופה 01/05/20 - 31/05/20:

ד - קלרפלד עמליה ורן - 1 - 81026071(0x0)

סוג תעריף	סוג צריכה	קריאה קודמת	קריאה נוכחית	סה"כ צריכה בקוט"ש	מחיר לקוט"ש בא"ג	סה"כ לתשלום
פרטי חשבון עבור תאריכים:		01/05/20	31/05/20			
767		62,332.40	62,654.52	322.12	44.84	144.44 ₪

סה"כ לדייר:

שיא ביקוש	סה"כ
3.61	322.12
	144.44 ₪

19.97 ₪	תשלום קבוע	
0.00 ₪	תשלום עבור גודל חיבור בKVA (0x0)	
164.41 ₪	סה"כ לתשלום	לא כולל מע"מ

התפלגות חיוב בש"ח לפי תעו"ז

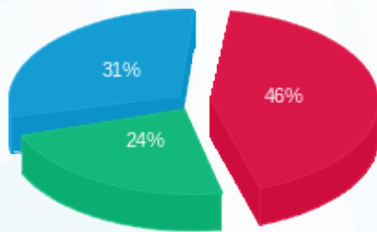

פסגה (₪ 65.73)  
 גבע (₪ 34.36)  
 שפל (₪ 44.35)

הסטוריית צריכה בקוט"ש

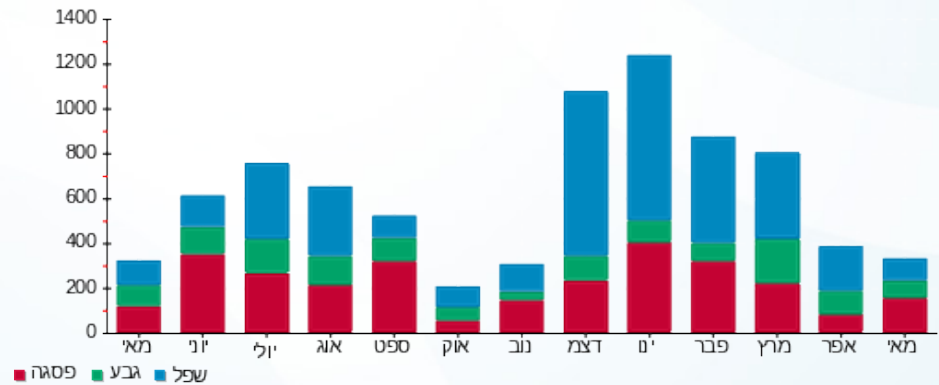

08/06/20 תאריך הפקה:  
 31/05/20 תאריך קריאה נוכחית:  
 01/05/20 תאריך קריאה קודמת:

שם דייר: ד - קלרפלד שחר ובובי  
 שם אתר: עין המפרץ

לקוח/ה נכבד/ה, אנו מתכבדים להגיש את חישוב צריכת החשמל לתקופה 01/05/20 - 31/05/20:

ד - קלרפלד שחר ובובי - 1 - 70034743(0x0)

סוג תעריף	סוג צריכה	קריאה קודמת	קריאה נוכחית	סה"כ צריכה בקוט"ש	מחיר לקוט"ש בא"ג	סה"כ לתשלום
פרטי חשבון עבור תאריכים:		01/05/20	31/05/20			
767		80,781.61	81,512.33	730.72	44.84	327.65 ₪

סה"כ לדייר:

שיא ביקוש	סה"כ
3.26	730.72
	327.65 ₪

19.97 ₪	תשלום קבוע	
0.00 ₪	תשלום עבור גודל חיבור בKVA (0x0)	
347.62 ₪	סה"כ לתשלום	לא כולל מע"מ

התפלגות חיוב בש"ח לפי תעו"ז

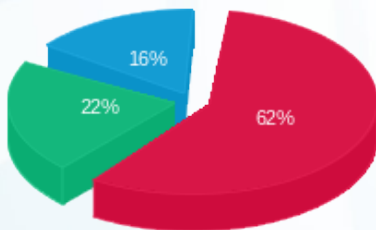

פסגה (203.08 ₪)  
 גבע (71.47 ₪)  
 שפל (53.11 ₪)

הסטוריית צריכה בקוט"ש

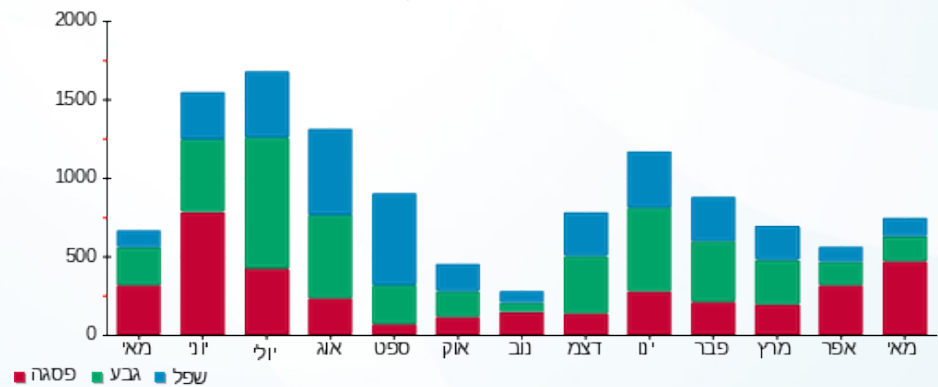

08/06/20 תאריך הפקה:  
 31/05/20 תאריך קריאה נוכחית:  
 01/05/20 תאריך קריאה קודמת:

שם דייר: ד - קראוסהר יעל  
 שם אתר: עין המפרץ

לקוח/ה נכבד/ה, אנו מתכבדים להגיש את חישוב צריכת החשמל לתקופה 01/05/20 - 31/05/20:

ד - קראוסהר יעל - 1 - 70035980(0x0)

סוג תעריף	סוג צריכה	קריאה קודמת	קריאה נוכחית	סה"כ צריכה בקוט"ש	מחיר לקוט"ש בא"ג	סה"כ לתשלום
פרטי חשבון עבור תאריכים:		01/05/20	31/05/20			
767		47,722.30	48,054.72	332.43	44.84	149.06 ₪

סה"כ לדייר:

סה"כ	שיא ביקוש
332.43	4.10
149.06 ₪	

19.97 ₪	תשלום קבוע	
0.00 ₪	תשלום עבור גודל חיבור בKVA (0x0)	
169.03 ₪	סה"כ לתשלום	לא כולל מע"מ

התפלגות חיוב בש"ח לפי תעו"ז

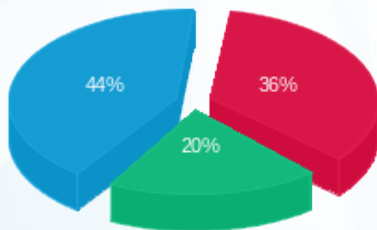

פסגה (₪ 53.68)  
 גבע (₪ 30.44)  
 שפל (₪ 64.94)

הסטוריית צריכה בקוט"ש

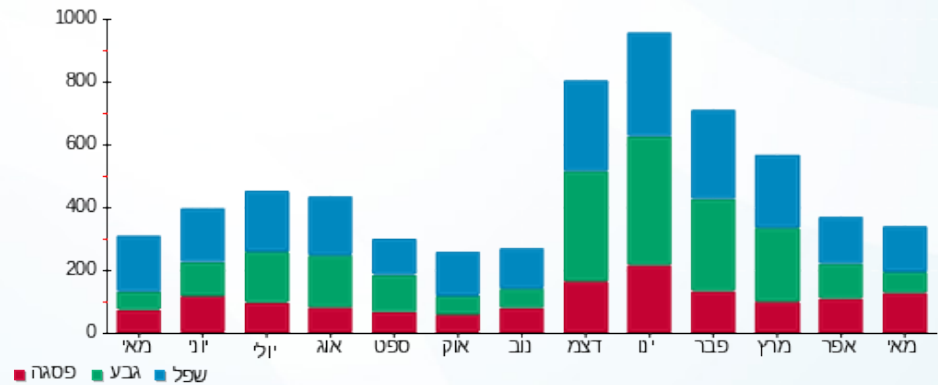

08/06/20 תאריך הפקה:  
 31/05/20 תאריך קריאה נוכחי:  
 01/05/20 תאריך קריאה קודמת:

שם דייר: ד - קריגר איתמר ודפנה (גזית)  
 שם אתר: עין המפרץ

לקוח/ה נכבד/ה, אנו מתכבדים להגיש את חישוב צריכת החשמל לתקופה 01/05/20 - 31/05/20:

ד - קריגר איתמר ודפנה (גזית) - 2 - 81026490(0x0)

סוג תעריף	סוג צריכה	קריאה קודמת	קריאה נוכחית	סה"כ צריכה בקוט"ש	מחיר לקוט"ש בא"ג	סה"כ לתשלום
פרטי חשבון עבור תאריכים:		01/05/20	31/05/20			
767		38,601.63	39,308.31	706.69	44.84	316.88 ₪

סה"כ לדייר:

שיא ביקוש	סה"כ
	706.69
	316.88 ₪

תשלום קבוע	תשלום עבור גודל חיבור ב KVA (0x0)	סה"כ לתשלום	לא כולל מע"מ
19.97 ₪	0.00 ₪	336.85 ₪	

התפלגות חיוב בש"ח לפי תעו"ז

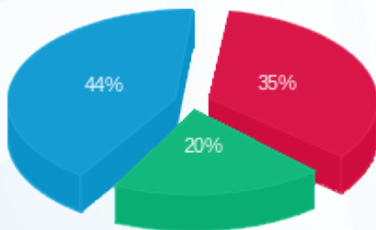

פסגה (112.15 ₪) ■  
 גבע (64.84 ₪) ■  
 שפל (139.89 ₪) ■

הסטוריית צריכה בקוט"ש

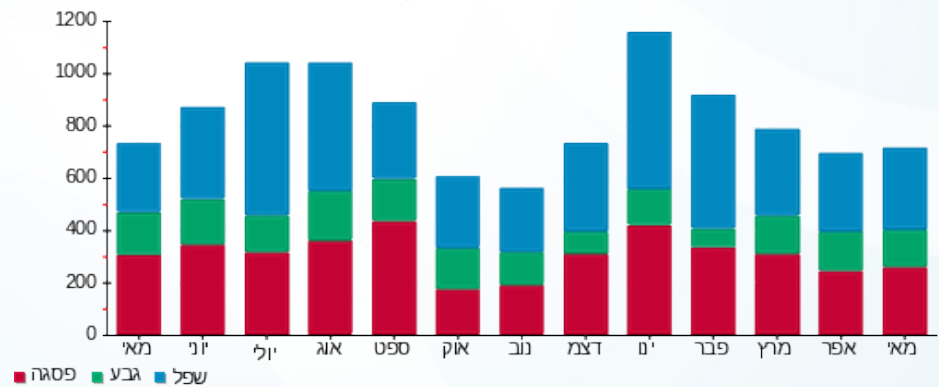

08/06/20 תאריך הפקה:  
 31/05/20 תאריך קריאה נוכחית:  
 01/05/20 תאריך קריאה קודמת:

שם דייר: ד - רהב סער  
 שם אתר: עין המפרץ

לקוח/ה נכבד/ה, אנו מתכבדים להגיש את חישוב צריכת החשמל לתקופה 01/05/20 - 31/05/20:

ד - רהב סער - 1 - 8102444(0x0)

סוג תעריף	סוג צריכה	קריאה קודמת	קריאה נוכחית	סה"כ צריכה בקוט"ש	מחיר לקוט"ש בא"ג	סה"כ לתשלום
פרטי חשבון עבור תאריכים:		01/05/20	31/05/20			
767		31,146.79	31,484.20	337.42	44.84	151.30 ₪

סה"כ לדייר:

שיא ביקוש	סה"כ
3.08	337.42
	151.30 ₪

19.97 ₪	תשלום קבוע	
0.00 ₪	תשלום עבור גודל חיבור בKVA (0x0)	
171.27 ₪	סה"כ לתשלום	לא כולל מע"מ

התפלגות חיוב בש"ח לפי תעו"ז

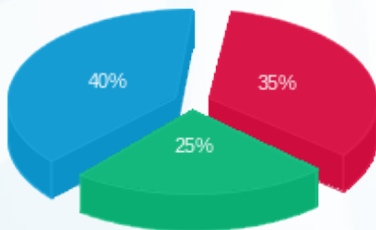

פסגה (52.97 ₪)  
 גבע (37.35 ₪)  
 שפל (60.98 ₪)

הסטוריית צריכה בקוט"ש

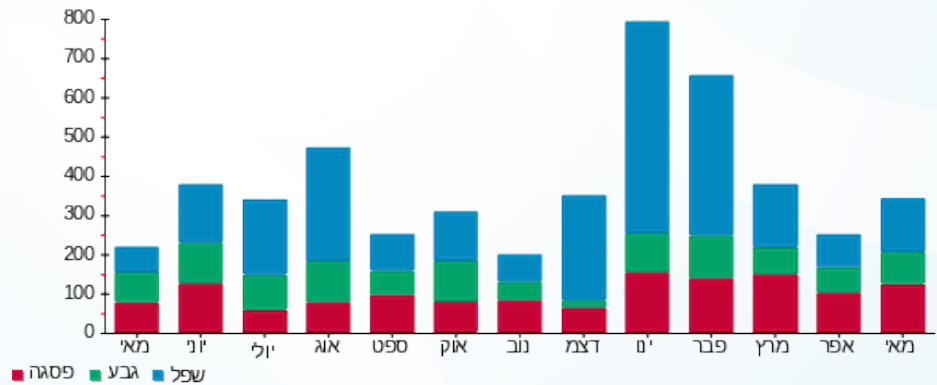



08/06/20

תאריך הפקדה:

שם דייר: ד - רוה אורית וגלעד

31/05/20

תאריך קריאה נוכחית:

שם אתר: עין המפרץ

01/05/20

תאריך קריאה קודמת:

לקוח/ה נכבד/ה, אנו מתכבדים להגיש את חישוב צריכת החשמל לתקופה 01/05/20 - 31/05/20:

ד - רוה אורית וגלעד - 1 - 81025642(0x0)

סוג תעריף	סוג צריכה	קריאה קודמת	קריאה נוכחית	סה"כ צריכה בקוט"ש	מחיר לקוט"ש בא"ג	סה"כ לתשלום
פרטי חשבון עבור תאריכים:		01/05/20	31/05/20			
767		62,537.14	63,051.61	514.48	44.84	230.69 ₪

סה"כ לדייר:

שיא ביקוש	סה"כ
3.09	514.48
	230.69 ₪

19.97 ₪	תשלום קבוע	
0.00 ₪	תשלום עבור גודל חיבור בKVA (0x0)	
250.66 ₪	סה"כ לתשלום	לא כולל מע"מ

התפלגות חיוב בש"ח לפי תעו"ז

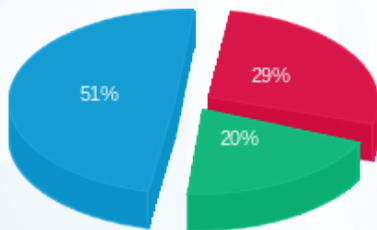

פסגה (65.86 ₪) 51%  
 גבע (46.53 ₪) 29%  
 שפל (118.30 ₪) 20%

הסטוריית צריכה בקוט"ש

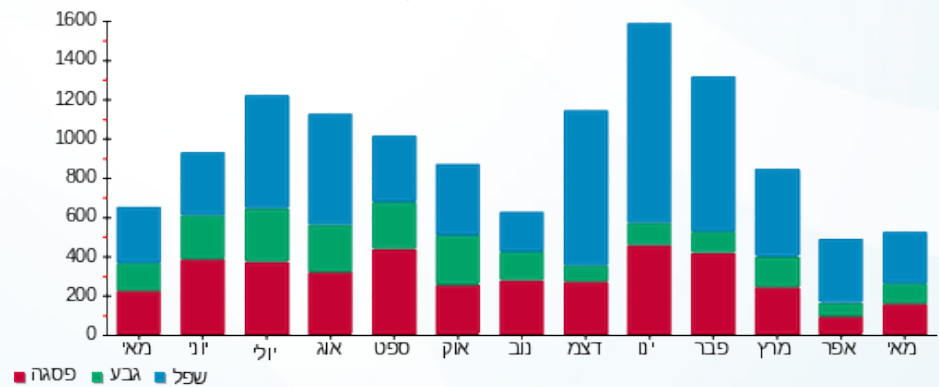

08/06/20 תאריך הפקה:  
 31/05/20 תאריך קריאה נוכחית:  
 01/05/20 תאריך קריאה קודמת:

שם דייר: ד - רוה איתמר  
 שם אתר: עין המפרץ

לקוח/ה נכבד/ה, אנו מתכבדים להגיש את חישוב צריכת החשמל לתקופה 01/05/20 - 31/05/20:

ד - רוה איתמר - 5 - 19093336(0x0)

סוג תעריף	סוג צריכה	קריאה קודמת	קריאה נוכחית	סה"כ צריכה בקוט"ש	מחיר לקוט"ש בא"ג	סה"כ לתשלום
פרטי חשבון עבור תאריכים:		01/05/20	31/05/20			
767		1,726.90	2,732.85	1,005.95	44.84	451.07 ₪

סה"כ לדייר:

שיא ביקוש	סה"כ
0.54	1,005.95
	451.07 ₪

19.97 ₪	תשלום קבוע	
0.00 ₪	תשלום עבור גודל חיבור בKVA (0x0)	
471.04 ₪	סה"כ לתשלום	לא כולל מע"מ

התפלגות חיוב בש"ח לפי תעו"ז

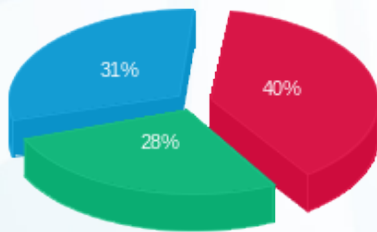

פסגה (181.49 ₪) ■  
 גבע (128.35 ₪) ■  
 שפל (141.22 ₪) ■

הסטוריית צריכה בקוט"ש

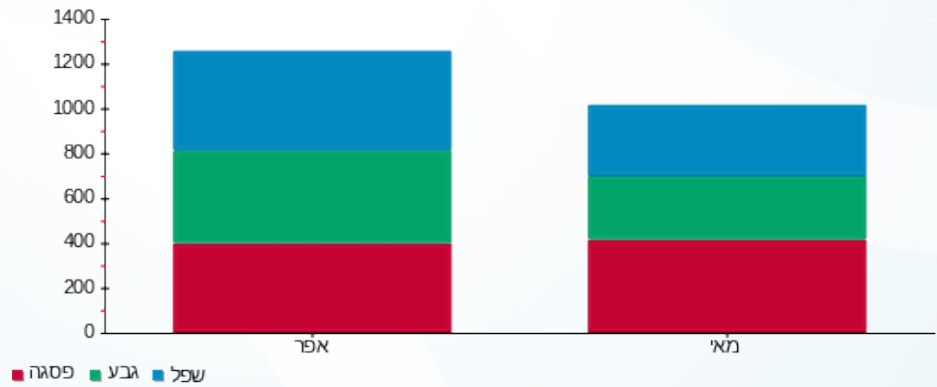

08/06/20 תאריך הפקה:  
 31/05/20 תאריך קריאה נוכחית:  
 01/05/20 תאריך קריאה קודמת:

שם דייר: ד - רוה טניה ובני  
 שם אתר: עין המפרץ

לקוח/ה נכבד/ה, אנו מתכבדים להגיש את חישוב צריכת החשמל לתקופה 01/05/20 - 31/05/20:

ד - רוה טניה ובני - 1 - 70035498(0x0)

סוג תעריף	סוג צריכה	קריאה קודמת	קריאה נוכחית	סה"כ צריכה בקוט"ש	מחיר לקוט"ש בא"ג	סה"כ לתשלום
פרטי חשבון עבור תאריכים:			31/05/20	01/05/20		
767		50,794.64	51,680.48	885.84	44.84	397.21 ₪

סה"כ לדייר:

שיא ביקוש	סה"כ
3.04	885.84
	397.21 ₪

תשלום קבוע	תשלום עבור גודל חיבור ב KVA (0x0)	סה"כ לתשלום	לא כולל מע"מ
19.97 ₪	0.00 ₪	417.18 ₪	

התפלגות חיוב בש"ח לפי תעו"ז

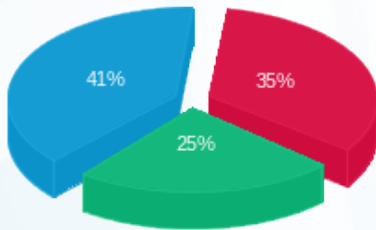

פסגה (137.24 ₪)  
 גבע (99.10 ₪)  
 שפל (160.87 ₪)

הסטוריית צריכה בקוט"ש

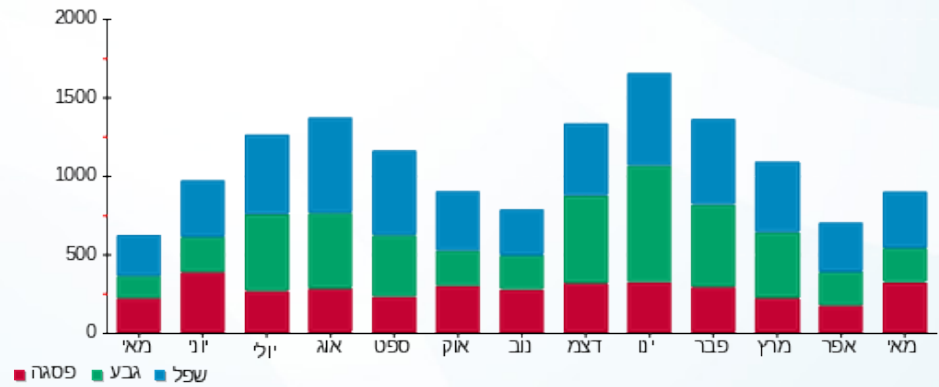

08/06/20 תאריך הפקה:  
 31/05/20 תאריך קריאה נוכחית:  
 01/05/20 תאריך קריאה קודמת:

שם דייר: ד - רוזנבלום ג'וני  
 שם אתר: עין המפרץ

לקוח/ה נכבד/ה, אנו מתכבדים להגיש את חישוב צריכת החשמל לתקופה 01/05/20 - 31/05/20:

ד - רוזנבלום ג'וני - 2 - 70013644(0x0)

סוג תעריף	סוג צריכה	קריאה קודמת	קריאה נוכחית	סה"כ צריכה בקוט"ש	מחיר לקוט"ש בא"ג	סה"כ לתשלום
פרטי חשבון עבור תאריכים:		01/05/20	31/05/20			
767		101,352.93	102,052.92	699.99	44.84	313.88 ₪

סה"כ לדייר:

שיא ביקוש	סה"כ
	699.99
	313.88 ₪

19.97 ₪	תשלום קבוע	
0.00 ₪	תשלום עבור גודל חיבור ב KVA (0x0)	
333.85 ₪	סה"כ לתשלום	לא כולל מע"מ

התפלגות חיוב בש"ח לפי תעו"ז

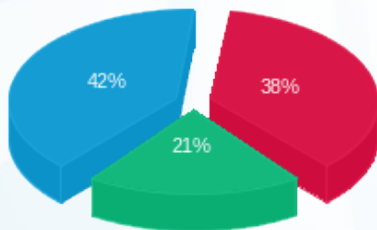

פסגה (118.38 ₪)  
 גבע (65.10 ₪)  
 שפל (130.39 ₪)

הסטוריית צריכה בקוט"ש

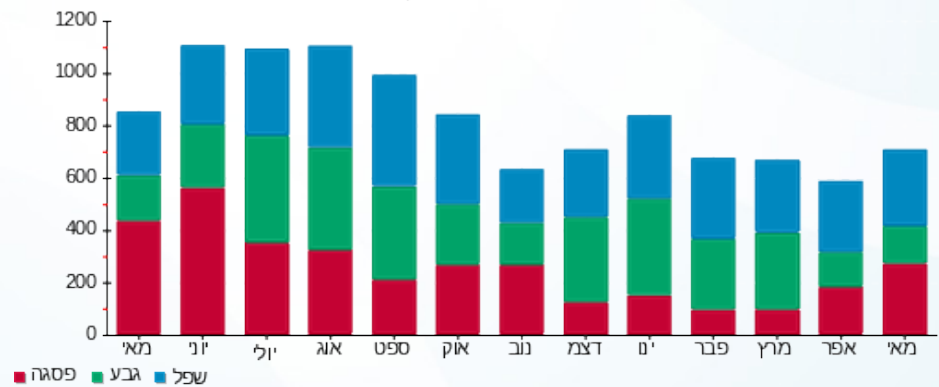

08/06/20 תאריך הפקה:  
 31/05/20 תאריך קריאה נוכחית:  
 01/05/20 תאריך קריאה קודמת:

שם דייר: ד - רוזנבלום נדב  
 שם אתר: עין המפרץ

לקוח/ה נכבד/ה, אנו מתכבדים להגיש את חישוב צריכת החשמל לתקופה 01/05/20 - 31/05/20:

ד - רוזנבלום נדב - 1 - 70045744(0x0)

סוג תעריף	סוג צריכה	קריאה קודמת	קריאה נוכחית	סה"כ צריכה בקוט"ש	מחיר לקוט"ש בא"ג	סה"כ לתשלום
פרטי חשבון עבור תאריכים:		01/05/20	31/05/20			
767		86,189.33	86,502.21	312.87	44.84	140.29 ₪

סה"כ לדייר:

שיא ביקוש	סה"כ
3.19	312.87
	140.29 ₪

19.97 ₪	תשלום קבוע	
0.00 ₪	תשלום עבור גודל חיבור בKVA (0x0)	
160.26 ₪	סה"כ לתשלום	לא כולל מע"מ

התפלגות חיוב בש"ח לפי תעו"ז

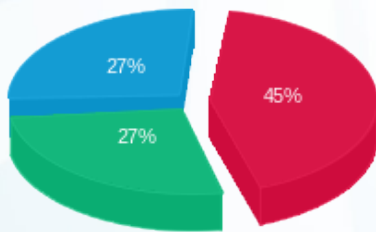

פסגה (63.67 ₪)  
 גבע (38.54 ₪)  
 שפל (38.08 ₪)

הסטוריית צריכה בקוט"ש

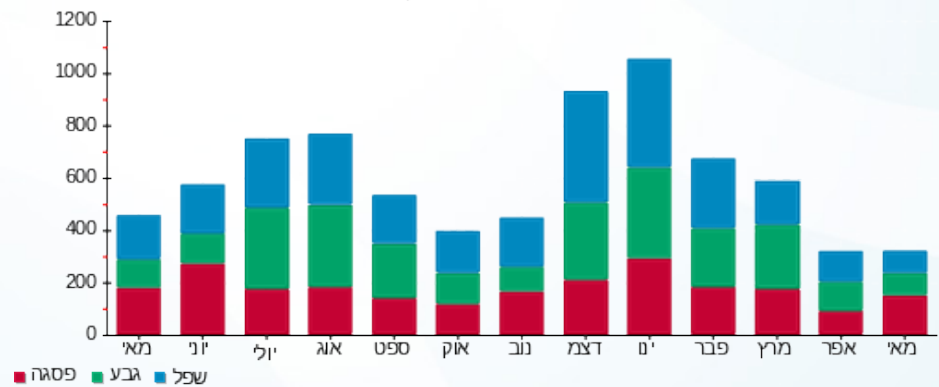

08/06/20 תאריך הפקה:  
 31/05/20 תאריך קריאה נוכחית:  
 01/05/20 תאריך קריאה קודמת:

שם דייר: ד - רוזנבלום רויטל  
 שם אתר: עין המפרץ

לקוח/ה נכבד/ה, אנו מתכבדים להגיש את חישוב צריכת החשמל לתקופה 01/05/20 - 31/05/20:

ד - רוזנבלום רויטל - 1 - 81025693(0x0)

סוג תעריף	סוג צריכה	קריאה קודמת	קריאה נוכחית	סה"כ צריכה בקוט"ש	מחיר לקוט"ש בא"ג	סה"כ לתשלום
פרטי חשבון עבור תאריכים:		01/05/20	31/05/20			
767		19,898.63	20,184.53	285.90	44.84	128.20 ₪

סה"כ לדייר:

שיא ביקוש	סה"כ
3.27	285.90
	128.20 ₪

19.97 ₪	תשלום קבוע	
0.00 ₪	תשלום עבור גודל חיבור ב KVA (0x0)	
148.17 ₪	סה"כ לתשלום	לא כולל מע"מ

התפלגות חיוב בש"ח לפי תעו"ז

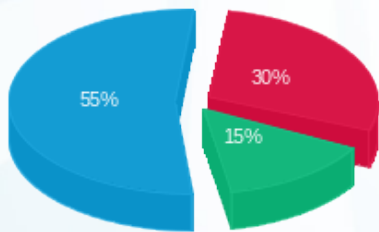

פסגה (₪ 38.33)  
 גבע (₪ 18.83)  
 שפל (₪ 71.03)

הסטוריית צריכה בקוט"ש

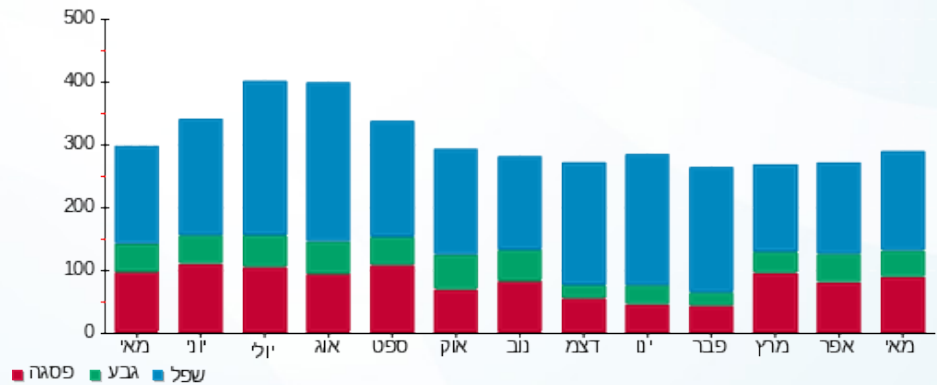

08/06/20 תאריך הפקה:  
 31/05/20 תאריך קריאה נוכחית:  
 01/05/20 תאריך קריאה קודמת:

שם דייר: ד - רוזנפלד מיכל ואורלי  
 שם אתר: עין המפרץ

לקוח/ה נכבד/ה, אנו מתכבדים להגיש את חישוב צריכת החשמל לתקופה 01/05/20 - 31/05/20:

ד - רוזנפלד מיכל ואורלי - 1 - 81025281(0x0)

סוג תעריף	סוג צריכה	קריאה קודמת	קריאה נוכחית	סה"כ צריכה בקוט"ש	מחיר לקוט"ש בא"ג	סה"כ לתשלום
פרטי חשבון עבור תאריכים:		01/05/20	31/05/20			
767		8,785.38	8,879.11	93.72	44.84	42.03 ₪

סה"כ לדייר:

שיא ביקוש	סה"כ
2.38	93.72
	42.03 ₪

19.97 ₪	תשלום קבוע	
0.00 ₪	תשלום עבור גודל חיבור בKVA (0x0)	
62.00 ₪	סה"כ לתשלום	לא כולל מע"מ

התפלגות חיוב בש"ח לפי תעו"ז

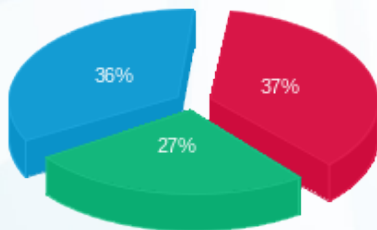

פסגה (15.72 ₪) ■  
 גבע (11.37 ₪) ■  
 שפל (14.93 ₪) ■

הסטוריית צריכה בקוט"ש

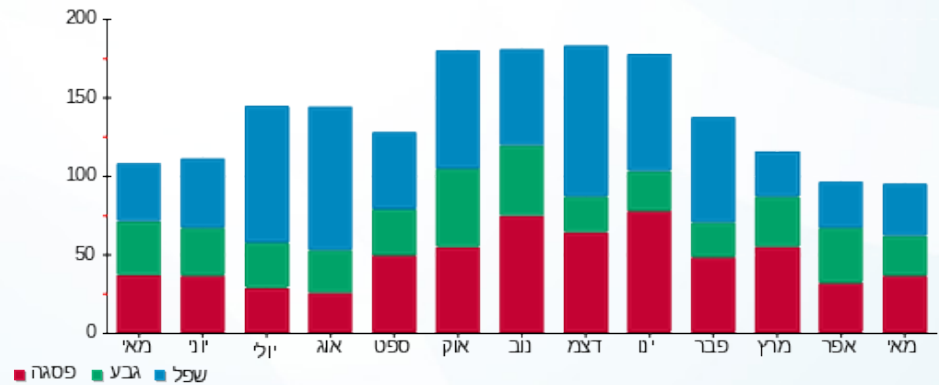

08/06/20 תאריך הפקדה:  
 31/05/20 תאריך קריאה נוכחית:  
 01/05/20 תאריך קריאה קודמת:

שם דייר: ד - רוטמן אהובה ואילן  
 שם אתר: עין המפרץ

לקוח/ה נכבד/ה, אנו מתכבדים להגיש את חישוב צריכת החשמל לתקופה 01/05/20 - 31/05/20:

ד - רוטמן אהובה ואילן - 1 - 81026835(0x0)

סוג תעריף	סוג צריכה	קריאה קודמת	קריאה נוכחית	סה"כ צריכה בקוט"ש	מחיר לקוט"ש בא"ג	סה"כ לתשלום
פרטי חשבון עבור תאריכים:		01/05/20	31/05/20			
767		23,969.04	24,182.60	213.56	44.84	95.76 ₪

סה"כ לדייר:

שיא ביקוש	סה"כ
0.99	213.56
	95.76 ₪

19.97 ₪	תשלום קבוע	
0.00 ₪	תשלום עבור גודל חיבור בKVA (0x0)	
115.73 ₪	סה"כ לתשלום	לא כולל מע"מ

התפלגות חיוב בש"ח לפי תעו"ז

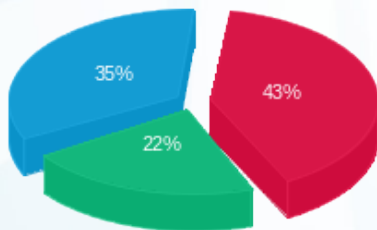

פסגה (₪ 40.76) ■  
 גבע (₪ 21.45) ■  
 שפל (₪ 33.55) ■

הסטוריית צריכה בקוט"ש

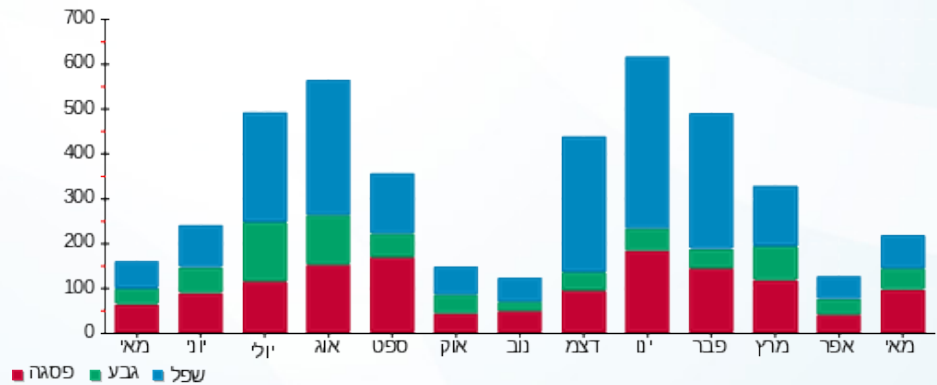

08/06/20

תאריך הפקדה:

שם דייר: ד - רוטמן בתיה

31/05/20

תאריך קריאה נוכחית:

שם אתר: עין המפרץ

01/05/20

תאריך קריאה קודמת:

לקוח/ה נכבד/ה, אנו מתכבדים להגיש את חישוב צריכת החשמל לתקופה 01/05/20 - 31/05/20:

ד - רוטמן בתיה - 1 - 81025794(0x0)

סוג תעריף	סוג צריכה	קריאה קודמת	קריאה נוכחית	סה"כ צריכה בקוט"ש	מחיר לקוט"ש בא"ג	סה"כ לתשלום
פרטי חשבון עבור תאריכים:		01/05/20	31/05/20			
767		45,517.94	45,940.20	422.27	44.84	189.34 ₪

סה"כ לדייר:

שיא ביקוש	סה"כ
3.19	422.27
	189.34 ₪

תשלום קבוע	תשלום עבור גודל חיבור בKVA (0x0)	סה"כ לתשלום	לא כולל מע"מ
19.97 ₪	0.00 ₪	209.31 ₪	

התפלגות חיוב בש"ח לפי תעו"ז

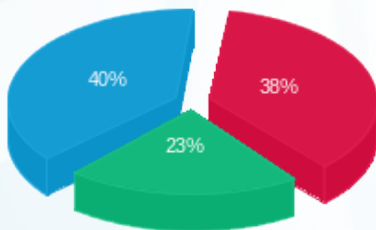

פסגה (71.71 ₪) ■  
 גבע (42.68 ₪) ■  
 שפל (74.95 ₪) ■

הסטוריית צריכה בקוט"ש

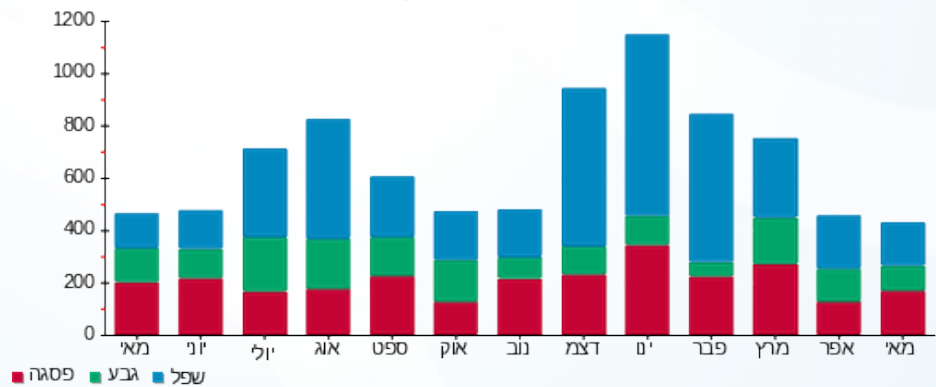

08/06/20 תאריך הפקה:  
 31/05/20 תאריך קריאה נוכחית:  
 01/05/20 תאריך קריאה קודמת:

שם דייר: ד - רוטמן דנה ואבשלום  
 שם אתר: עין המפרץ

לקוח/ה נכבד/ה, אנו מתכבדים להגיש את חישוב צריכת החשמל לתקופה 01/05/20 - 31/05/20:

ד - רוטמן דנה ואבשלום - 1 - 70041058(0x0)

סוג תעריף	סוג צריכה	קריאה קודמת	קריאה נוכחית	סה"כ צריכה בקוט"ש	מחיר לקוט"ש בא"ג	סה"כ לתשלום
פרטי חשבון עבור תאריכים:		01/05/20	31/05/20			
767		82,983.82	83,321.55	337.73	44.84	151.44 ₪

סה"כ לדייר:

סה"כ	שיא ביקוש
337.73	2.97
151.44 ₪	

19.97 ₪	תשלום קבוע	
0.00 ₪	תשלום עבור גודל חיבור ב KVA (0x0)	
171.41 ₪	סה"כ לתשלום	לא כולל מע"מ

התפלגות חיוב בש"ח לפי תעו"ז

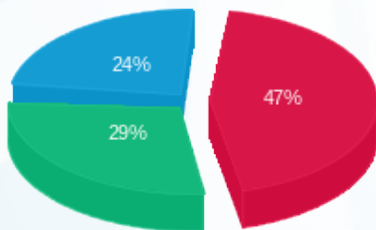

פסגה (₪ 71.36)  
 גבע (₪ 43.34)  
 שפל (₪ 36.74)

הסטוריית צריכה בקוט"ש

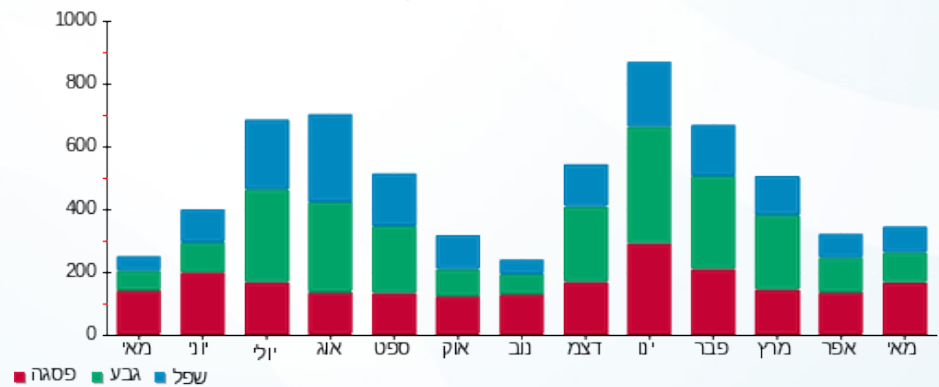

08/06/20

תאריך הפקדה:

שם דייר: ד - רוטמן יונת

31/05/20

תאריך קריאה נוכחית:

שם אתר: עין המפרץ

01/05/20

תאריך קריאה קודמת:

לקוח/ה נכבד/ה, אנו מתכבדים להגיש את חישוב צריכת החשמל לתקופה 01/05/20 - 31/05/20:

רוטמן יונת - 1 - 60001389(0x0)

סוג תעריף	סוג צריכה	קריאה קודמת	קריאה נוכחית	סה"כ צריכה בקוט"ש	מחיר לקוט"ש בא"ג	סה"כ לתשלום
פרטי חשבון עבור תאריכים:		01/05/20	31/05/20			
767		42,911.30	43,364.33	453.02	44.84	203.14 ₪

סה"כ לדייר:

שיא ביקוש	סה"כ
4.18	453.02
	203.14 ₪

19.97 ₪	תשלום קבוע	
0.00 ₪	תשלום עבור גודל חיבור בKVA (0x0)	
223.11 ₪	סה"כ לתשלום	לא כולל מע"מ

התפלגות חיוב בש"ח לפי תעו"ז

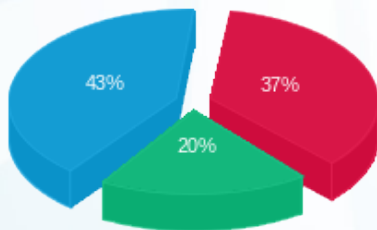

פסגה (75.25 ₪) ■  
 גבע (41.04 ₪) ■  
 שפל (86.84 ₪) ■

הסטוריית צריכה בקוט"ש

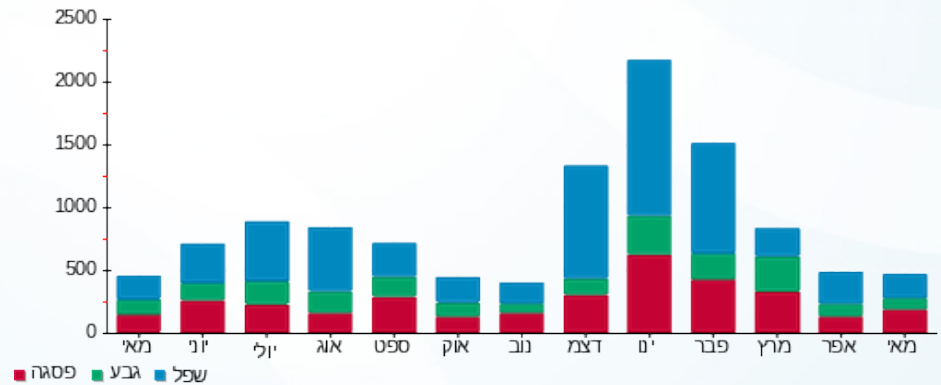



08/06/20

תאריך הפקדה:

שם דייר: ד - רוני הוכמן איתי גבאי

31/05/20

תאריך קריאה נוכחית:

שם אתר: עין המפרץ

01/05/20

תאריך קריאה קודמת:

לקוח/ה נכבד/ה, אנו מתכבדים להגיש את חישוב צריכת החשמל לתקופה 01/05/20 - 31/05/20:

רוני הוכמן איתי גבאי - 3 - 19092936(0x0)

סוג תעריף	סוג צריכה	קריאה קודמת	קריאה נוכחית	סה"כ צריכה בקוט"ש	מחיר לקוט"ש בא"ג	סה"כ לתשלום
פרטי חשבון עבור תאריכים:		01/05/20	31/05/20			
767		4.40	4.55	0.15	44.84	0.07 ₪

סה"כ לדייר:

שיא ביקוש	סה"כ
0.02	0.15
	0.07 ₪

19.97 ₪	תשלום קבוע	
0.00 ₪	תשלום עבור גודל חיבור בKVA (0x0)	
20.04 ₪	סה"כ לתשלום	לא כולל מע"מ

התפלגות חיוב בש"ח לפי תעו"ז

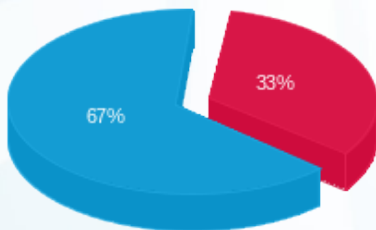

פסגה (0.02 ₪) ■  
 גבע (0.00 ₪) ■  
 שפל (0.04 ₪) ■

הסטוריית צריכה בקוט"ש

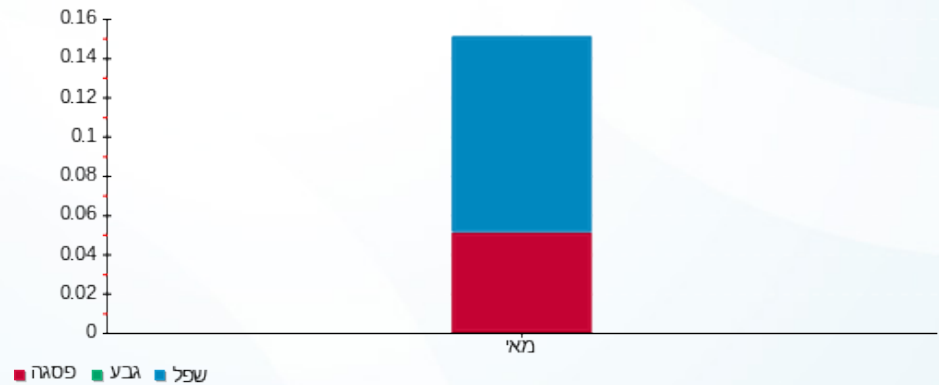

פסגה ■ גבע ■ שפל



08/06/20 תאריך הפקה:  
 31/05/20 תאריך קריאה נוכחית:  
 01/05/20 תאריך קריאה קודמת:

שם דייר: ד - רז בן אשר  
 שם אתר: עין המפרץ

לקוח/ה נכבד/ה, אנו מתכבדים להגיש את חישוב צריכת החשמל לתקופה 01/05/20 - 31/05/20:

רז בן אשר - 1 - 17313204(0x0)

סוג תעריף	סוג צריכה	קריאה קודמת	קריאה נוכחית	סה"כ צריכה בקוט"ש	מחיר לקוט"ש בא"ג	סה"כ לתשלום
פרטי חשבון עבור תאריכים:		01/05/20	31/05/20			
767		13,605.40	14,290.70	685.30	44.84	307.29 ₪

סה"כ לדייר:

שיא ביקוש	סה"כ
9.54	685.30
	307.29 ₪

19.97 ₪	תשלום קבוע	
0.00 ₪	תשלום עבור גודל חיבור בKVA (0x0)	
327.26 ₪	סה"כ לתשלום	לא כולל מע"מ

התפלגות חיוב בש"ח לפי תעו"ז

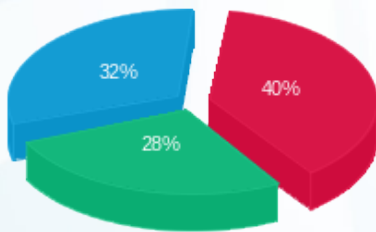

פסגה (122.05 ₪) ■  
 גבע (86.54 ₪) ■  
 שפל (98.69 ₪) ■

הסטוריית צריכה בקוט"ש

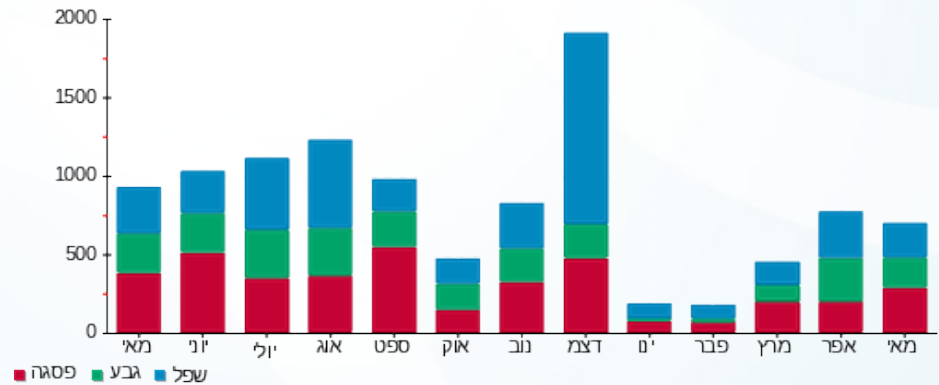

08/06/20 תאריך הפקה:  
 31/05/20 תאריך קריאה נוכחית:  
 01/05/20 תאריך קריאה קודמת:

שם דייר: ד - רז שירה והראל  
 שם אתר: עין המפרץ

לקוח/ה נכבד/ה, אנו מתכבדים להגיש את חישוב צריכת החשמל לתקופה 01/05/20 - 31/05/20:

רז שירה והראל - 1 - 70059991(0x0)

סוג תעריף	סוג צריכה	קריאה קודמת	קריאה נוכחית	סה"כ צריכה בקוט"ש	מחיר לקוט"ש בא"ג	סה"כ לתשלום
פרטי חשבון עבור תאריכים:		01/05/20	31/05/20			
767		51,360.19	51,925.60	565.41	44.84	253.53 ₪

סה"כ לדייר:

שיא ביקוש	סה"כ
7.94	565.41
	253.53 ₪

19.97 ₪	תשלום קבוע	
0.00 ₪	תשלום עבור גודל חיבור בKVA (0x0)	
273.50 ₪	סה"כ לתשלום	לא כולל מע"מ

התפלגות חיוב בש"ח לפי תעו"ז

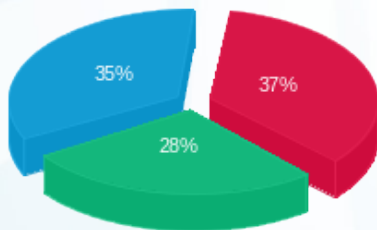

פסגה (92.61 ₪)  
 גבע (71.99 ₪)  
 שפל (88.92 ₪)

הסטוריית צריכה בקוט"ש

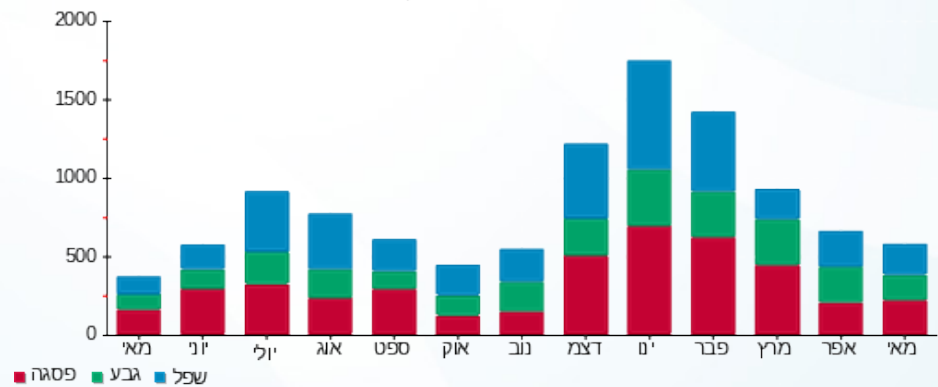

08/06/20 תאריך הפקה:  
 31/05/20 תאריך קריאה נוכחית:  
 01/05/20 תאריך קריאה קודמת:

שם דייר: ד - רייז דובי  
 שם אתר: עין המפרץ

לקוח/ה נכבד/ה, אנו מתכבדים להגיש את חישוב צריכת החשמל לתקופה 01/05/20 - 31/05/20:

ד - רייז דובי - 1 - 70034679 (0x0)

סוג תעריף	סוג צריכה	קריאה קודמת	קריאה נוכחית	סה"כ צריכה בקוט"ש	מחיר לקוט"ש בא"ג	סה"כ לתשלום
פרטי חשבון עבור תאריכים:		01/05/20	31/05/20			
767		119,155.53	119,720.98	565.45	44.84	253.55 ₪

סה"כ לדייר:

שיא ביקוש	סה"כ
9.19	565.45
	253.55 ₪

תשלום קבוע	תשלום עבור גודל חיבור ב KVA (0x0)	סה"כ לתשלום	לא כולל מע"מ
19.97 ₪	0.00 ₪	273.52 ₪	

התפלגות חיוב בש"ח לפי תעו"ז

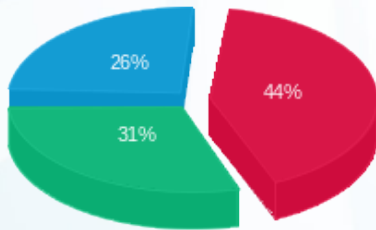

פסגה (110.79 ₪) ■  
 גבע (77.38 ₪) ■  
 שפל (65.38 ₪) ■

הסטוריית צריכה בקוט"ש

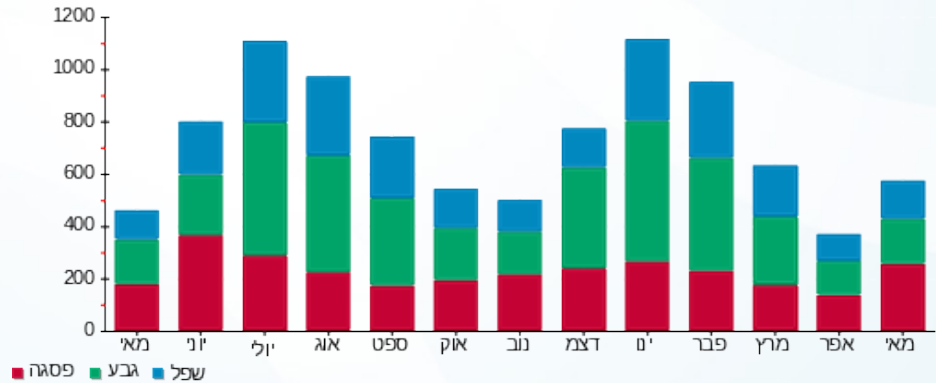

08/06/20 תאריך הפקדה:  
 31/05/20 תאריך קריאה נוכחית:  
 01/05/20 תאריך קריאה קודמת:

שם דייר: ד - ריז עדי  
 שם אתר: עין המפרץ

לקוח/ה נכבד/ה, אנו מתכבדים להגיש את חישוב צריכת החשמל לתקופה 01/05/20 - 31/05/20:

ד - ריז עדי - 1 - 81025303(0x0)

סוג תעריף	סוג צריכה	קריאה קודמת	קריאה נוכחית	סה"כ צריכה בקוט"ש	מחיר לקוט"ש בא"ג	סה"כ לתשלום
פרטי חשבון עבור תאריכים:		01/05/20	31/05/20			
767		32,532.90	32,919.46	386.56	44.84	173.33 ₪

סה"כ לדייר:

שיא ביקוש	סה"כ
5.49	386.56
	173.33 ₪

תשלום קבוע	תשלום עבור גודל חיבור בKVA (0x0)	סה"כ לתשלום	לא כולל מע"מ
19.97 ₪	0.00 ₪	193.30 ₪	

התפלגות חיוב בש"ח לפי תעו"ז

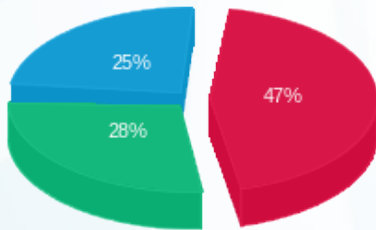

פסגה (82.00 ₪)  
 גבע (48.51 ₪)  
 שפל (42.82 ₪)

הסטוריית צריכה בקוט"ש

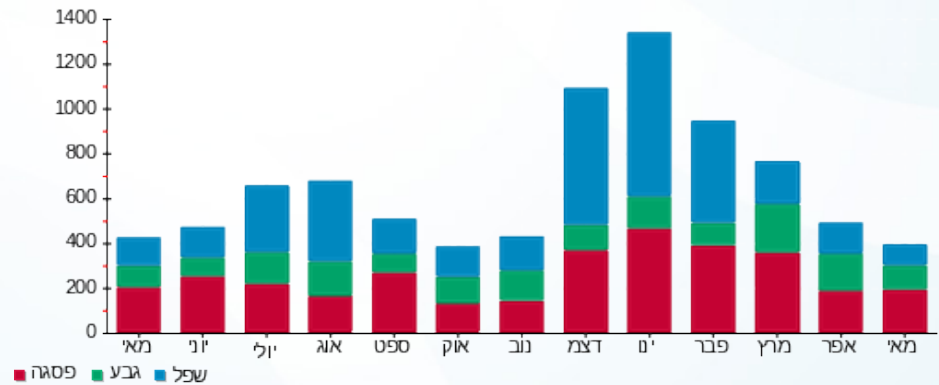



08/06/20

תאריך הפקה:

שם דייר: ד - ריזו רחל ואמציה

31/05/20

תאריך קריאה נוכחית:

שם אתר: עין המפרץ

01/05/20

תאריך קריאה קודמת:

לקוח/ה נכבד/ה, אנו מתכבדים להגיש את חישוב צריכת החשמל לתקופה 01/05/20 - 31/05/20:

ד - ריזו רחל ואמציה - 1 - 70033697(0x0)

סוג תעריף	סוג צריכה	קריאה קודמת	קריאה נוכחית	סה"כ צריכה בקוט"ש	מחיר לקוט"ש בא"ג	סה"כ לתשלום
פרטי חשבון עבור תאריכים:		01/05/20	31/05/20			
767		24,769.01	25,085.57	316.56	44.84	141.94 ₪

סה"כ לדייר:

שיא ביקוש	סה"כ
2.68	316.56
	141.94 ₪

19.97 ₪	תשלום קבוע	
0.00 ₪	תשלום עבור גודל חיבור בKVA (0x0)	
161.91 ₪	סה"כ לתשלום	לא כולל מע"מ

התפלגות חיוב בש"ח לפי תעו"ז

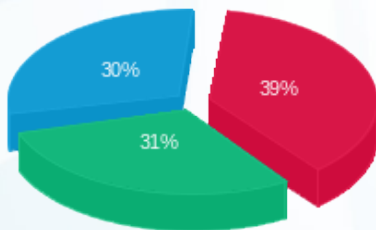

פסגה (₪ 55.25)  
גבע (₪ 43.93)  
שפל (₪ 42.77)

הסטוריית צריכה בקוט"ש

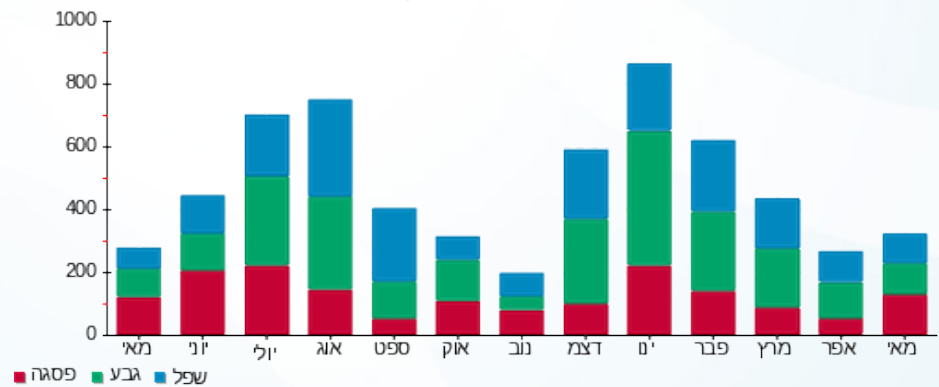

08/06/20 תאריך הפקה:  
 31/05/20 תאריך קריאה נוכחית:  
 01/05/20 תאריך קריאה קודמת:

שם דייר: ד - ריכב חנה ואביק  
 שם אתר: עין המפרץ

לקוח/ה נכבד/ה, אנו מתכבדים להגיש את חישוב צריכת החשמל לתקופה 01/05/20 - 31/05/20:

ד - ריכב חנה ואביק - 1 - 17312607(0x0)

סוג תעריף	סוג צריכה	קריאה קודמת	קריאה נוכחית	סה"כ צריכה בקוט"ש	מחיר לקוט"ש בא"ג	סה"כ לתשלום
פרטי חשבון עבור תאריכים:		01/05/20	31/05/20			
767		12,510.00	12,967.10	457.10	44.84	204.96 ₪

סה"כ לדייר:

שיא ביקוש	סה"כ
	457.10
	204.96 ₪

19.97 ₪	תשלום קבוע	
0.00 ₪	תשלום עבור גודל חיבור בKVA (0x0)	
224.93 ₪	סה"כ לתשלום	לא כולל מע"מ

התפלגות חיוב בש"ח לפי תעו"ז

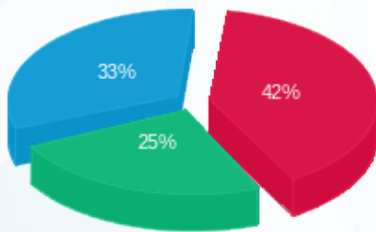

פסגה (₪ 85.96)  
 גבע (₪ 51.48)  
 שפל (₪ 67.53)

הסטוריית צריכה בקוט"ש

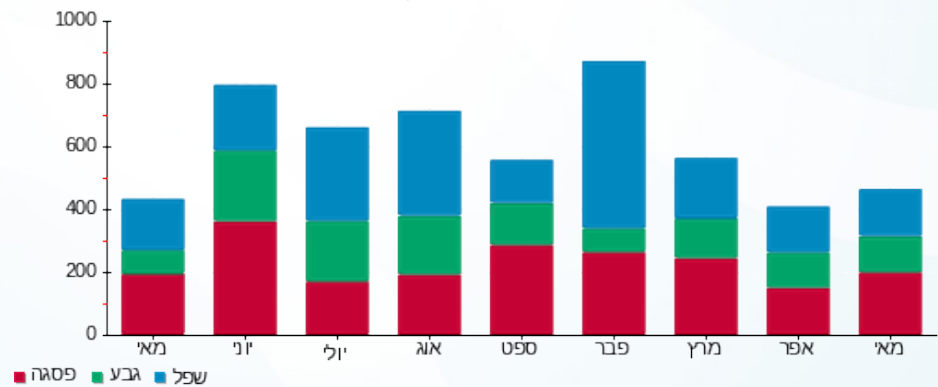

08/06/20 תאריך הפקה:  
 31/05/20 תאריך קריאה נוכחית:  
 01/05/20 תאריך קריאה קודמת:

שם דייר: ד - רפאלי אורלי ועופר  
 שם אתר: עין המפרץ

לקוח/ה נכבד/ה, אנו מתכבדים להגיש את חישוב צריכת החשמל לתקופה 01/05/20 - 31/05/20:

ד - רפאלי אורלי ועופר - 1 - 70004736(0x0)

סוג תעריף	סוג צריכה	קריאה קודמת	קריאה נוכחית	סה"כ צריכה בקוט"ש	מחיר לקוט"ש בא"ג	סה"כ לתשלום
פרטי חשבון עבור תאריכים:		01/05/20	31/05/20			
767		102,448.94	103,332.85	883.91	44.84	396.34 ₪

סה"כ לדייר:

סה"כ	שיא ביקוש
883.91	6.63
396.34 ₪	

19.97 ₪	תשלום קבוע	
0.00 ₪	תשלום עבור גודל חיבור בKVA (0x0)	
416.31 ₪	סה"כ לתשלום	לא כולל מע"מ

התפלגות חיוב בש"ח לפי תעו"ז

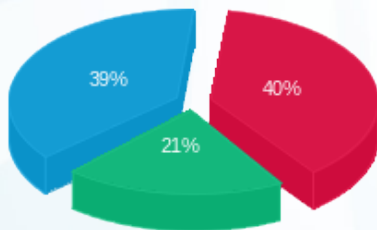

פסגה (157.01 ₪) ■  
 גבע (84.21 ₪) ■  
 שפל (155.13 ₪) ■

הסטוריית צריכה בקוט"ש

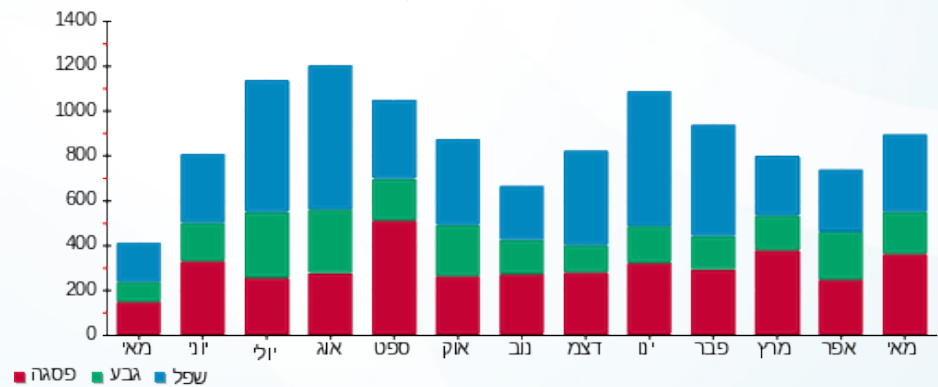

08/06/20 תאריך הפקה:  
 31/05/20 תאריך קריאה נוכחי:  
 01/05/20 תאריך קריאה קודמת:

שם דייר: ד - רץ שלומית  
 שם אתר: עין המפרץ

לקוח/ה נכבד/ה, אנו מתכבדים להגיש את חישוב צריכת החשמל לתקופה 01/05/20 - 31/05/20:

ד - רץ שלומית - 1 - 70013644(0x0)

סוג תעריף	סוג צריכה	קריאה קודמת	קריאה נוכחית	סה"כ צריכה בקוט"ש	מחיר לקוט"ש בא"ג	סה"כ לתשלום
פרטי חשבון עבור תאריכים:		01/05/20	31/05/20			
767		57,109.92	57,253.22	143.29	44.84	64.25 ₪

סה"כ לדייר:

שיא ביקוש	סה"כ
	143.29
	64.25 ₪

19.97 ₪	תשלום קבוע	
0.00 ₪	תשלום עבור גודל חיבור בKVA (0x0)	
84.22 ₪	סה"כ לתשלום	לא כולל מע"מ

התפלגות חיוב בש"ח לפי תעו"ז

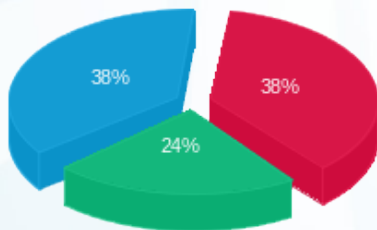

פסגה (₪ 24.60)  
 גבע (₪ 15.20)  
 שפל (₪ 24.46)

הסטוריית צריכה בקוט"ש

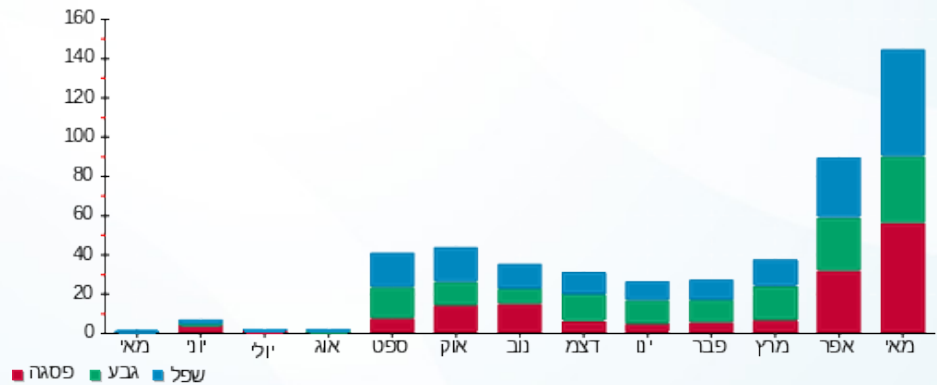



08/06/20

תאריך הפקדה:

שם דייר: ד - שחף בתיה

31/05/20

תאריך קריאה נוכחית:

שם אתר: עין המפרץ

01/05/20

תאריך קריאה קודמת:

לקוח/ה נכבד/ה, אנו מתכבדים להגיש את חישוב צריכת החשמל לתקופה 01/05/20 - 31/05/20:

ד - שחף בתיה - 1 - 70011682(0x0)

סוג תעריף	סוג צריכה	קריאה קודמת	קריאה נוכחית	סה"כ צריכה בקוט"ש	מחיר לקוט"ש בא"ג	סה"כ לתשלום
פרטי חשבון עבור תאריכים:		01/05/20	31/05/20			
767		79,642.15	79,929.56	287.41	44.84	128.88 ₪

סה"כ לדייר:

שיא ביקוש	סה"כ
3.28	287.41
	128.88 ₪

תשלום קבוע	תשלום עבור גודל חיבור בKVA (0x0)	סה"כ לתשלום	לא כולל מע"מ
19.97 ₪	0.00 ₪	148.85 ₪	

התפלגות חיוב בש"ח לפי תעו"ז

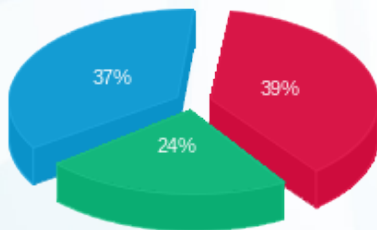

פסגה (50.39 ₪)  
גבע (30.73 ₪)  
שפל (47.75 ₪)

הסטוריית צריכה בקוט"ש

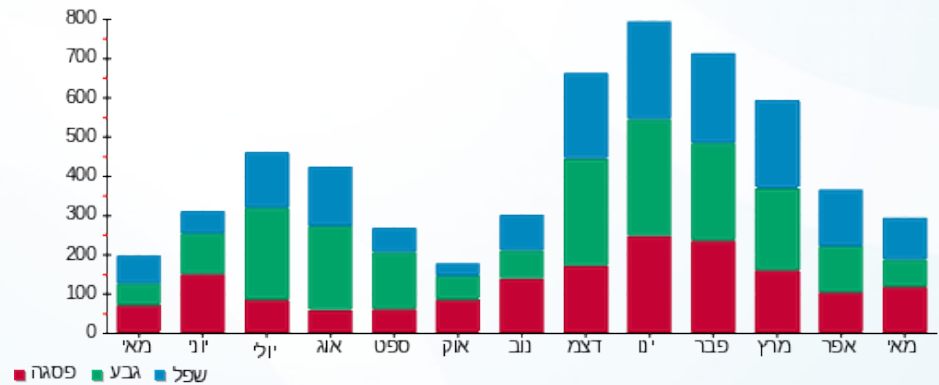



08/06/20

תאריך הפקדה:

שם דייר: ד - שחף יעל וגדעון

31/05/20

תאריך קריאה נוכחית:

שם אתר: עין המפרץ

01/05/20

תאריך קריאה קודמת:

לקוח/ה נכבד/ה, אנו מתכבדים להגיש את חישוב צריכת החשמל לתקופה 01/05/20 - 31/05/20:

ד - שחף יעל וגדעון - 1 - 81026411(0x0)

סוג תעריף	סוג צריכה	קריאה קודמת	קריאה נוכחית	סה"כ צריכה בקוט"ש	מחיר לקוט"ש בא"ג	סה"כ לתשלום
פרטי חשבון עבור תאריכים:		01/05/20	31/05/20			
767		43,451.06	43,859.21	408.15	44.84	183.02 ₪

סה"כ לדייר:

סה"כ	שיא ביקוש
408.15	1.69
183.02 ₪	

19.97 ₪	תשלום קבוע	
0.00 ₪	תשלום עבור גודל חיבור בKVA (0x0)	
202.99 ₪	סה"כ לתשלום	לא כולל מע"מ

התפלגות חיוב בש"ח לפי תעו"ז

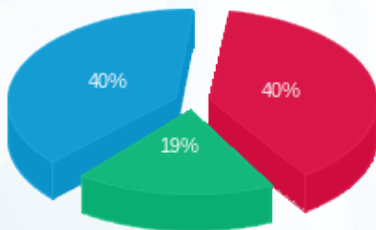

פסגה (74.02 ₪) ■  
 גבע (35.10 ₪) ■  
 שפל (73.90 ₪) ■

הסטוריית צריכה בקוט"ש

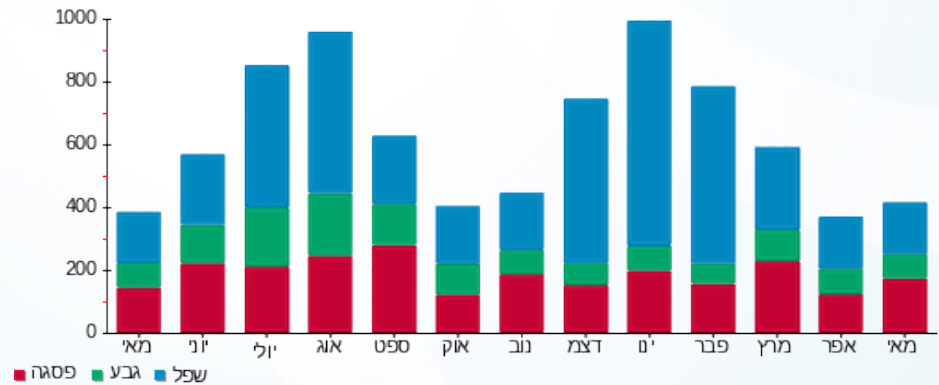

08/06/20 תאריך הפקה:  
 31/05/20 תאריך קריאה נוכחית:  
 01/05/20 תאריך קריאה קודמת:

שם דייר: ד - שחף ירדן  
 שם אתר: עין המפרץ

לקוח/ה נכבד/ה, אנו מתכבדים להגיש את חישוב צריכת החשמל לתקופה 01/05/20 - 31/05/20:

ד - שחף ירדן - 1 - 19092936(0x0)

סוג תעריף	סוג צריכה	קריאה קודמת	קריאה נוכחית	סה"כ צריכה בקוט"ש	מחיר לקוט"ש בא"ג	סה"כ לתשלום
פרטי חשבון עבור תאריכים:		01/05/20	31/05/20			
767		552.40	1,061.20	508.80	44.84	228.15 ₪

סה"כ לדייר:

שיא ביקוש	סה"כ
0.41	508.80
	228.15 ₪

19.90 ₪	תשלום קבוע	
0.00 ₪	תשלום עבור גודל חיבור בKVA (0x0)	
248.05 ₪	סה"כ לתשלום	לא כולל מע"מ

התפלגות חיוב בש"ח לפי תעו"ז

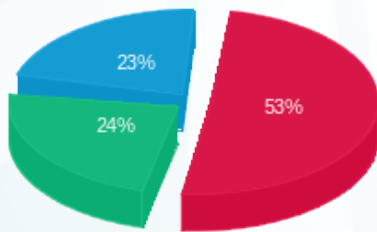

פסגה (121.25 ₪)  
 גבע (55.38 ₪)  
 שפל (51.52 ₪)

הסטוריית צריכה בקוט"ש

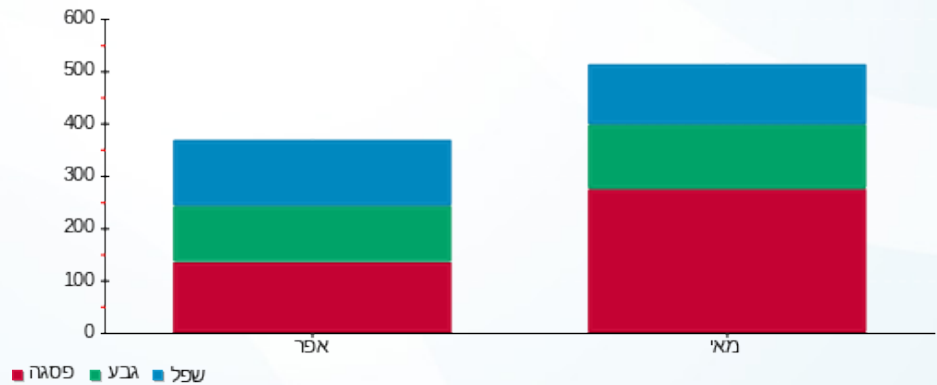

08/06/20

תאריך הפקדה:

שם דייר: ד - שחף מירב

31/05/20

תאריך קריאה נוכחית:

שם אתר: עין המפרץ

01/05/20

תאריך קריאה קודמת:

לקוח/ה נכבד/ה, אנו מתכבדים להגיש את חישוב צריכת החשמל לתקופה 01/05/20 - 31/05/20:

ד - שחף מירב - 1 - 70034696(0x0)

סוג תעריף	סוג צריכה	קריאה קודמת	קריאה נוכחית	סה"כ צריכה בקוט"ש	מחיר לקוט"ש בא"ג	סה"כ לתשלום
פרטי חשבון עבור תאריכים:		01/05/20	31/05/20			
767		116,094.08	116,817.77	723.69	44.84	324.50 ₪

סה"כ לדייר:

שיא ביקוש	סה"כ
6.66	723.69
	324.50 ₪

תשלום קבוע	תשלום עבור גודל חיבור בKVA (0x0)	סה"כ לתשלום	לא כולל מע"מ
19.97 ₪	0.00 ₪	344.47 ₪	

התפלגות חיוב בש"ח לפי תעו"ז

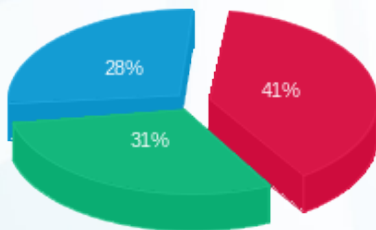

- פסגה (131.73 ₪)
- גבע (101.29 ₪)
- שפל (91.48 ₪)

הסטוריית צריכה בקוט"ש

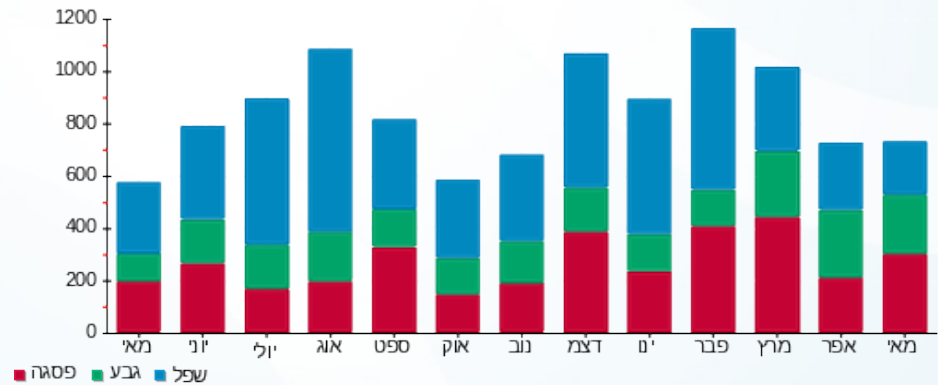



08/06/20

תאריך הפקדה:

שם דייר: ד - שחף ניצן

31/05/20

תאריך קריאה נוכחית:

שם אתר: עין המפרץ

01/05/20

תאריך קריאה קודמת:

לקוח/ה נכבד/ה, אנו מתכבדים להגיש את חישוב צריכת החשמל לתקופה 01/05/20 - 31/05/20:

ד - שחף ניצן - 1 - 70013624(0x0)

סוג תעריף	סוג צריכה	קריאה קודמת	קריאה נוכחית	סה"כ צריכה בקוט"ש	מחיר לקוט"ש בא"ג	סה"כ לתשלום
פרטי חשבון עבור תאריכים:		01/05/20	31/05/20			
767		86,182.96	86,606.02	423.07	44.84	189.70 ₪

סה"כ לדייר:

שיא ביקוש	סה"כ
3.34	423.07
	189.70 ₪

19.97 ₪	תשלום קבוע	
0.00 ₪	תשלום עבור גודל חיבור בKVA (0x0)	
209.67 ₪	סה"כ לתשלום	לא כולל מע"מ

התפלגות חיוב בש"ח לפי תעו"ז

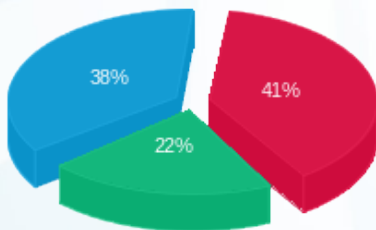

פסגה (₪ 76.92)  
גבע (₪ 41.51)  
שפל (₪ 71.28)

הסטוריית צריכה בקוט"ש

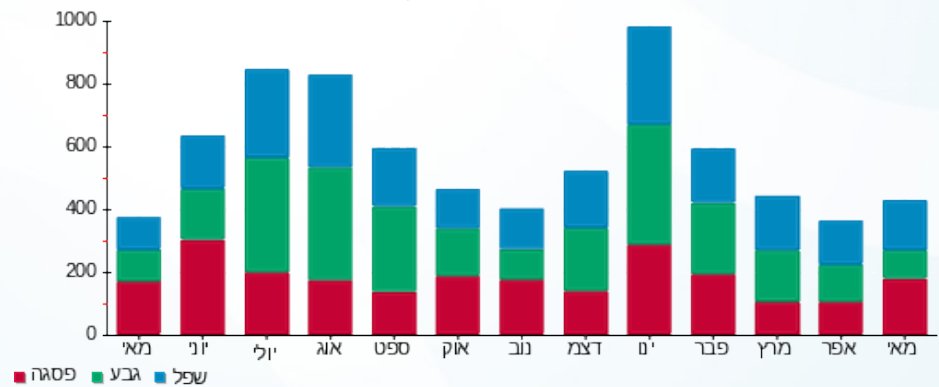

08/06/20 תאריך הפקה:  
 31/05/20 תאריך קריאה נוכחית:  
 01/05/20 תאריך קריאה קודמת:

שם דייר: ד - שחף רויטל ונועם  
 שם אתר: עין המפרץ

לקוח/ה נכבד/ה, אנו מתכבדים להגיש את חישוב צריכת החשמל לתקופה 01/05/20 - 31/05/20:

ד - שחף רויטל ונועם - 1 - 81025442(0x0)

סוג תעריף	סוג צריכה	קריאה קודמת	קריאה נוכחית	סה"כ צריכה בקוט"ש	מחיר לקוט"ש בא"ג	סה"כ לתשלום
פרטי חשבון עבור תאריכים:		01/05/20	31/05/20			
767		65,278.23	66,518.60	1,240.37	44.84	556.18 ₪

סה"כ לדייר:

שיא ביקוש	סה"כ
6.69	1,240.37
	556.18 ₪

19.97 ₪	תשלום קבוע	
0.00 ₪	תשלום עבור גודל חיבור ב KVA (0x0)	
576.15 ₪	סה"כ לתשלום	לא כולל מע"מ

התפלגות חיוב בש"ח לפי תעו"ז

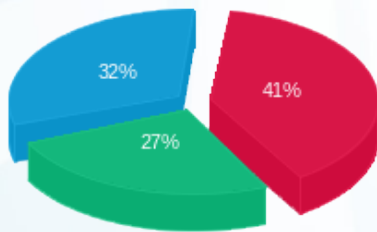

פסגה (228.89 ₪) ■  
 גבע (147.89 ₪) ■  
 שפל (179.40 ₪) ■

הסטוריית צריכה בקוט"ש

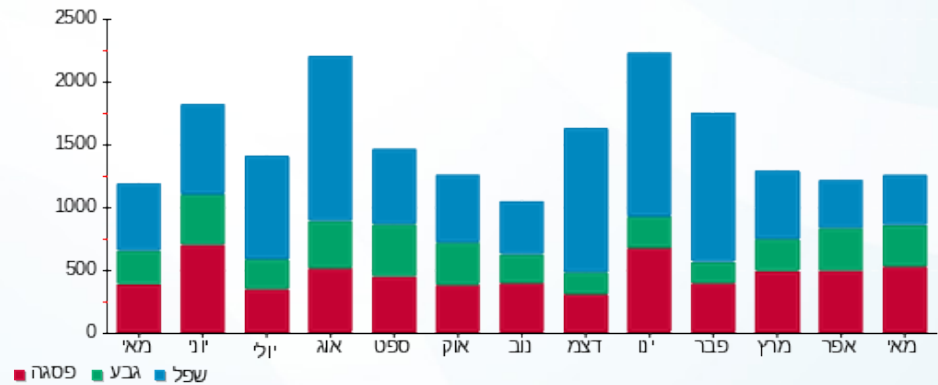

08/06/20 תאריך הפקה:  
 31/05/20 תאריך קריאה נוכחית:  
 01/05/20 תאריך קריאה קודמת:

שם דייר: ד - שי חורב חרמוני  
 שם אתר: עין המפרץ

לקוח/ה נכבד/ה, אנו מתכבדים להגיש את חישוב צריכת החשמל לתקופה 01/05/20 - 31/05/20:

ד - שי חורב חרמוני - 1 - 19093336(0x0)

סוג תעריף	סוג צריכה	קריאה קודמת	קריאה נוכחית	סה"כ צריכה בקוט"ש	מחיר לקוט"ש בא"ג	סה"כ לתשלום
פרטי חשבון עבור תאריכים:		01/05/20	31/05/20			
767		86.00	219.70	133.70	44.84	59.95 ₪

סה"כ לדייר:

שיא ביקוש	סה"כ
0.07	133.70
	59.95 ₪

19.97 ₪	תשלום קבוע	
0.00 ₪	תשלום עבור גודל חיבור ב-KVA (0x0)	
79.92 ₪	סה"כ לתשלום	לא כולל מע"מ

התפלגות חיוב בש"ח לפי תעו"ז

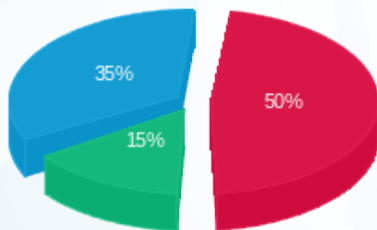

פסגה (29.82 ₪)  
 גבע (8.99 ₪)  
 שפל (21.14 ₪)

הסטוריית צריכה בקוט"ש

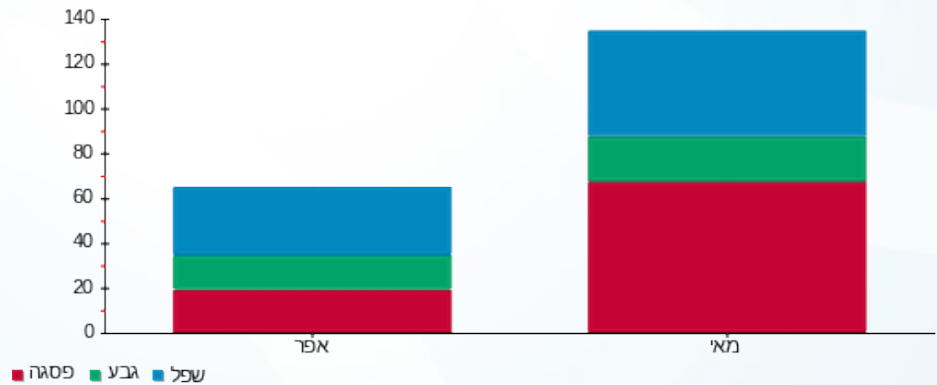

08/06/20 תאריך הפקה:  
 31/05/20 תאריך קריאה נוכחית:  
 01/05/20 תאריך קריאה קודמת:

שם דייר: ד - שילה אלה ודורון  
 שם אתר: עין המפרץ

לקוח/ה נכבד/ה, אנו מתכבדים להגיש את חישוב צריכת החשמל לתקופה 01/05/20 - 31/05/20:

ד - שילה אלה ודורון - 1 - 70035988(0x0)

סוג תעריף	סוג צריכה	קריאה קודמת	קריאה נוכחית	סה"כ צריכה בקוט"ש	מחיר לקוט"ש בא"ג	סה"כ לתשלום
פרטי חשבון עבור תאריכים:		01/05/20	31/05/20			
767		12,010.71	12,603.71	593.00	44.84	265.90 ₪

סה"כ לדייר:

סה"כ	שיא ביקוש
593.00	5.92
265.90 ₪	

19.97 ₪	תשלום קבוע	
0.00 ₪	תשלום עבור גודל חיבור בKVA (0x0)	
285.87 ₪	סה"כ לתשלום	לא כולל מע"מ

התפלגות חיוב בש"ח לפי תעו"ז

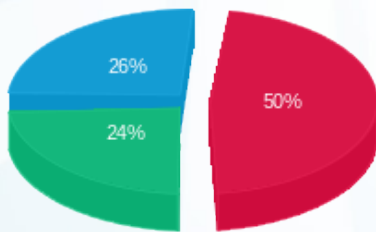

פסגה (131.94 ₪)  
 גבע (64.51 ₪)  
 שפל (69.45 ₪)

הסטוריית צריכה בקוט"ש

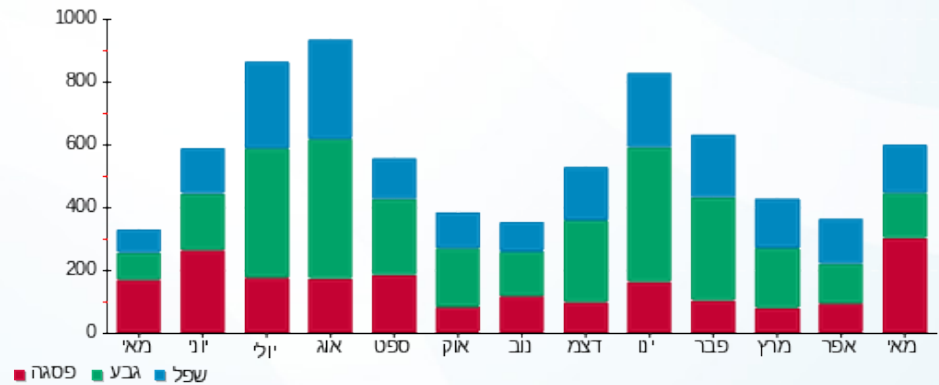



08/06/20

תאריך הפקדה:

שם דייר: ד - שילה חנה ושאול

31/05/20

תאריך קריאה נוכחית:

שם אתר: עין המפרץ

01/05/20

תאריך קריאה קודמת:

לקוח/ה נכבד/ה, אנו מתכבדים להגיש את חישוב צריכת החשמל לתקופה 01/05/20 - 31/05/20:

ד - שילה חנה ושאול - 1 - 70034707(0x0)

סוג תעריף	סוג צריכה	קריאה קודמת	קריאה נוכחית	סה"כ צריכה בקוט"ש	מחיר לקוט"ש בא"ג	סה"כ לתשלום
פרטי חשבון עבור תאריכים:		01/05/20	31/05/20			
767		139,687.45	140,680.46	993.01	44.84	445.27 ₪

סה"כ לדייר:

שיא ביקוש	סה"כ
4.78	993.01
	445.27 ₪

19.97 ₪	תשלום קבוע	
0.00 ₪	תשלום עבור גודל חיבור בKVA (0x0)	
465.24 ₪	סה"כ לתשלום	לא כולל מע"מ

התפלגות חיוב בש"ח לפי תעו"ז

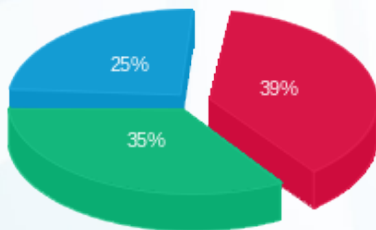

- פסגה (174.68 ₪) 39%
- גבע (157.22 ₪) 35%
- שפל (113.36 ₪) 25%

הסטוריית צריכה בקוט"ש

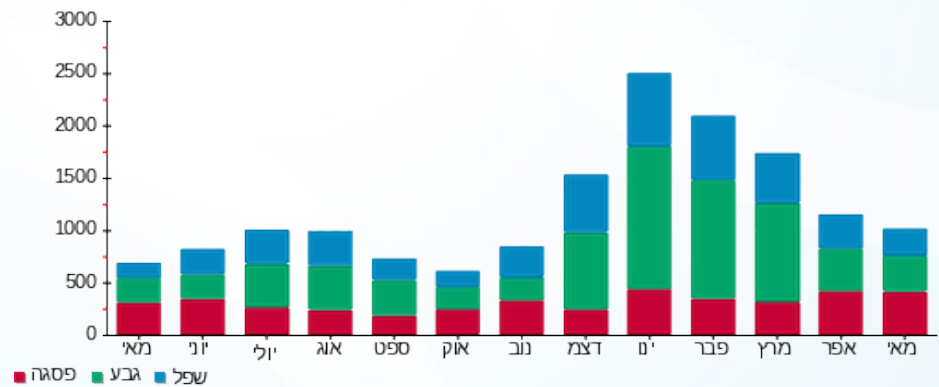

08/06/20

תאריך הפקה:

שם דייר: ד - שילה מיכל ורם

31/05/20

תאריך קריאה נוכחית:

שם אתר: עין המפרץ

01/05/20

תאריך קריאה קודמת:

לקוח/ה נכבד/ה, אנו מתכבדים להגיש את חישוב צריכת החשמל לתקופה 01/05/20 - 31/05/20:

ד - שילה מיכל ורם - 1 - 81022138(0x0)

סוג תעריף	סוג צריכה	קריאה קודמת	קריאה נוכחית	סה"כ צריכה בקוט"ש	מחיר לקוט"ש בא"ג	סה"כ לתשלום
פרטי חשבון עבור תאריכים:		01/05/20	31/05/20			
767		82,162.97	83,131.25	968.28	44.84	434.17 ₪

סה"כ לדייר:

שיא ביקוש	סה"כ
6.99	968.28
	434.17 ₪

19.97 ₪	תשלום קבוע	
0.00 ₪	תשלום עבור גודל חיבור בKVA (0x0)	
454.14 ₪	סה"כ לתשלום	לא כולל מע"מ

התפלגות חיוב בש"ח לפי תעו"ז

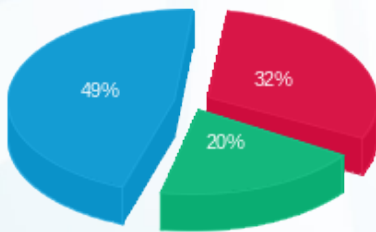

פסגה (136.80 ₪) 49%  
 גבע (85.99 ₪) 20%  
 שפל (211.38 ₪) 32%

הסטוריית צריכה בקוט"ש

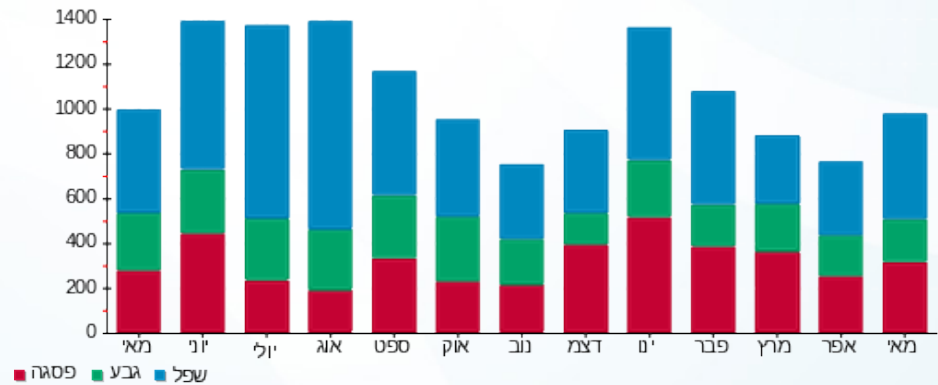

08/06/20 תאריך הפקה:  
 31/05/20 תאריך קריאה נוכחית:  
 01/05/20 תאריך קריאה קודמת:

שם דייר: ד - שלו אדריאן  
 שם אתר: עין המפרץ

לקוח/ה נכבד/ה, אנו מתכבדים להגיש את חישוב צריכת החשמל לתקופה 01/05/20 - 31/05/20:

ד - שלו אדריאן - 3 - 81025639(0x0)

סוג תעריף	סוג צריכה	קריאה קודמת	קריאה נוכחית	סה"כ צריכה בקוט"ש	מחיר לקוט"ש בא"ג	סה"כ לתשלום
פרטי חשבון עבור תאריכים:		01/05/20	31/05/20			
767		17,167.09	17,420.67	253.58	44.84	113.70 ₪

סה"כ לדייר:

שיא ביקוש	סה"כ
	253.58
	113.70 ₪

19.97 ₪	תשלום קבוע	
0.00 ₪	תשלום עבור גודל חיבור בKVA (0x0)	
133.67 ₪	סה"כ לתשלום	לא כולל מע"מ

התפלגות חיוב בש"ח לפי תעו"ז

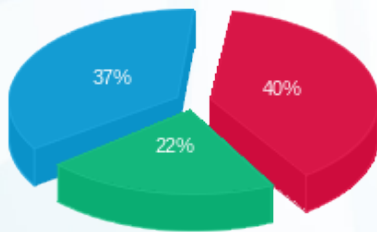

פסגה (45.77 ₪) ■  
 גבע (25.52 ₪) ■  
 שפל (42.41 ₪) ■

הסטוריית צריכה בקוט"ש

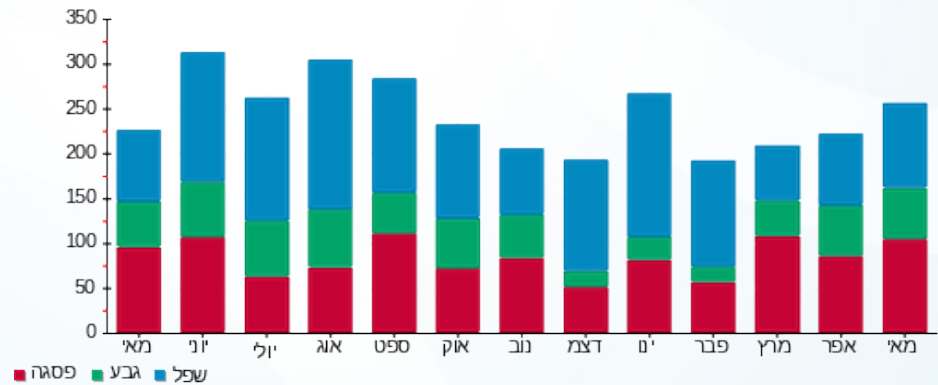

08/06/20 תאריך הפקה:  
 31/05/20 תאריך קריאה נוכחית:  
 01/05/20 תאריך קריאה קודמת:

שם דייר: ד - שלו יוסי  
 שם אתר: עין המפרץ

לקוח/ה נכבד/ה, אנו מתכבדים להגיש את חישוב צריכת החשמל לתקופה 01/05/20 - 31/05/20:

ד - שלו יוסי - 1 - 81025316(0x0)

סוג תעריף	סוג צריכה	קריאה קודמת	קריאה נוכחית	סה"כ צריכה בקוט"ש	מחיר לקוט"ש בא"ג	סה"כ לתשלום
פרטי חשבון עבור תאריכים:		01/05/20	31/05/20			
767		33,955.48	34,351.09	395.61	44.84	177.39 ₪

סה"כ לדייר:

שיא ביקוש	סה"כ
2.62	395.61
	177.39 ₪

תשלום קבוע	תשלום עבור גודל חיבור ב-KVA (0x0)	סה"כ לתשלום	לא כולל מע"מ
19.97 ₪	0.00 ₪	197.36 ₪	

התפלגות חיוב בש"ח לפי תעו"ז

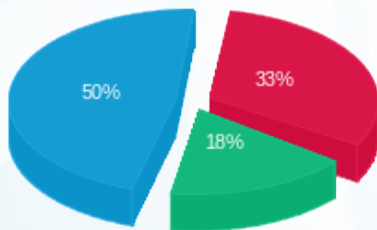

פסגה (₪ 58.19)  
 גבע (₪ 31.19)  
 שפל (₪ 88.01)

הסטוריית צריכה בקוט"ש

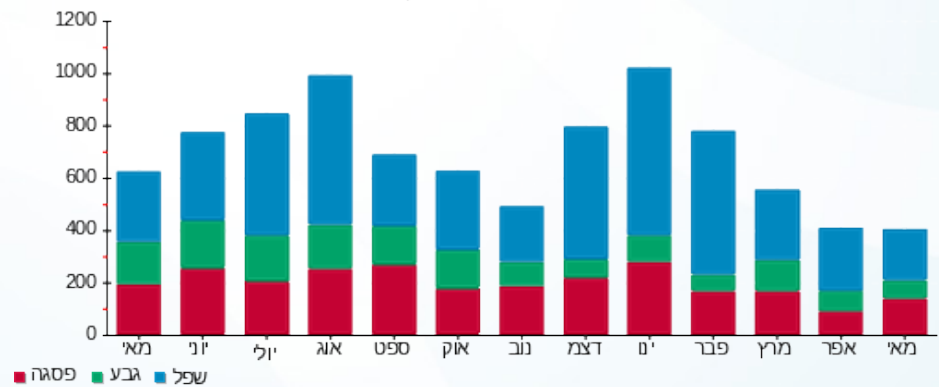

08/06/20 תאריך הפקה:  
 31/05/20 תאריך קריאה נוכחית:  
 01/05/20 תאריך קריאה קודמת:

שם דייר: ד - שלי פלד  
 שם אתר: עין המפרץ

לקוח/ה נכבד/ה, אנו מתכבדים להגיש את חישוב צריכת החשמל לתקופה 01/05/20 - 31/05/20:

ד - שלי פלד - 3 - 81025591(0x0)

סוג תעריף	סוג צריכה	קריאה קודמת	קריאה נוכחית	סה"כ צריכה בקוט"ש	מחיר לקוט"ש בא"ג	סה"כ לתשלום
פרטי חשבון עבור תאריכים:		01/05/20	31/05/20			
767		30,930.96	31,214.37	283.41	44.84	127.08 ₪

סה"כ לדייר:

שיא ביקוש	סה"כ
	283.41
	127.08 ₪

תשלום קבוע	תשלום עבור גודל חיבור בKVA (0x0)	סה"כ לתשלום	לא כולל מע"מ
19.97 ₪	0.00 ₪	147.05 ₪	

התפלגות חיוב בש"ח לפי תעו"ז

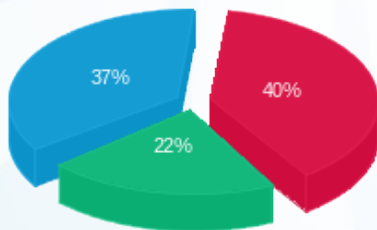

פסגה (51.47 ₪) 40%  
 גבע (28.14 ₪) 22%  
 שפל (47.48 ₪) 37%

הסטוריית צריכה בקוט"ש

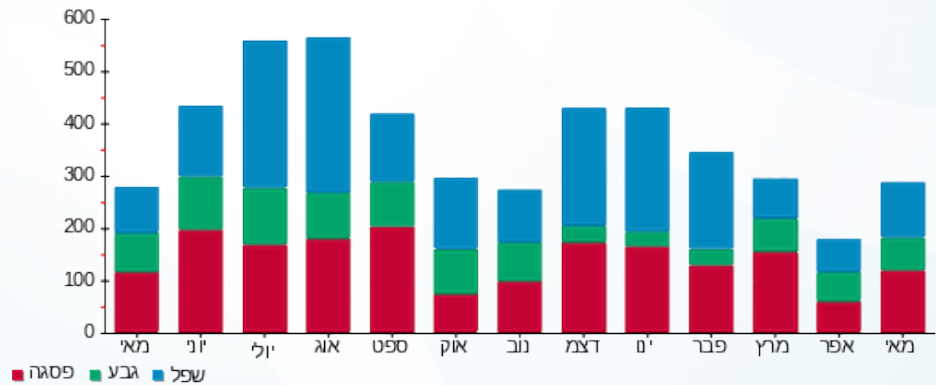

08/06/20 תאריך הפקה:  
 31/05/20 תאריך קריאה נוכחית:  
 01/05/20 תאריך קריאה קודמת:

שם דייר: ד - שלף שימרת  
 שם אתר: עין המפרץ

לקוח/ה נכבד/ה, אנו מתכבדים להגיש את חישוב צריכת החשמל לתקופה 01/05/20 - 31/05/20:

שלף שימרת - 1 - 17312703(0x0)

סוג תעריף	סוג צריכה	קריאה קודמת	קריאה נוכחית	סה"כ צריכה בקוט"ש	מחיר לקוט"ש בא"ג	סה"כ לתשלום
פרטי חשבון עבור תאריכים:		01/05/20	31/05/20			
767		14,335.60	14,927.80	592.20	44.84	265.54 ₪

סה"כ לדייר:

שיא ביקוש	סה"כ
	592.20
	265.54 ₪

19.97 ₪	תשלום קבוע	
0.00 ₪	תשלום עבור גודל חיבור בKVA (0x0)	
285.51 ₪	סה"כ לתשלום	לא כולל מע"מ

התפלגות חיוב בש"ח לפי תעו"ז

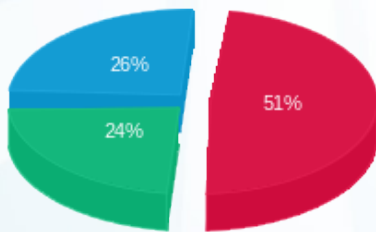

פסגה (134.43 ₪)  
 גבע (63.22 ₪)  
 שפל (67.89 ₪)

הסטוריית צריכה בקוט"ש

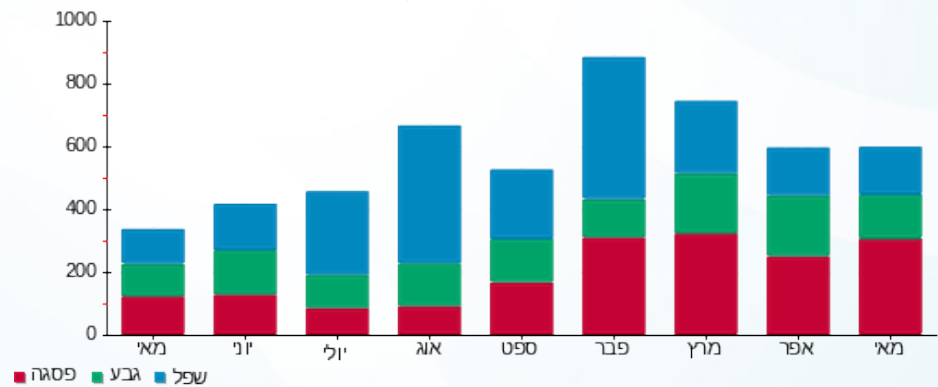



08/06/20

תאריך הפקה:

שם דייר: ד - שלף זמני כט4

31/05/20

תאריך קריאה נוכחית:

שם אתר: עין המפרץ

01/05/20

תאריך קריאה קודמת:

לקוח/ה נכבד/ה, אנו מתכבדים להגיש את חישוב צריכת החשמל לתקופה 01/05/20 - 31/05/20:

שלף זמני כט4 - 2 - 81026505(0x0)

סוג תעריף	סוג צריכה	קריאה קודמת	קריאה נוכחית	סה"כ צריכה בקוט"ש	מחיר לקוט"ש בא"ג	סה"כ לתשלום
פרטי חשבון עבור תאריכים:		01/05/20	31/05/20			
767		4,376.93	4,391.11	14.18	44.84	6.36 ₪

סה"כ לדייר:

שיא ביקוש	סה"כ
	14.18
	6.36 ₪

תשלום קבוע	תשלום עבור גודל חיבור בKVA (0x0)	סה"כ לתשלום	לא כולל מע"מ
19.97 ₪	0.00 ₪	26.33 ₪	

התפלגות חיוב בש"ח לפי תעו"ז

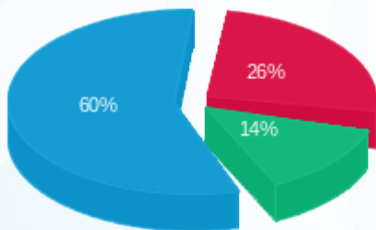

- פסגה (1.66 ₪) - 60%
- גבע (0.88 ₪) - 26%
- שפל (3.81 ₪) - 14%

הסטוריית צריכה בקוט"ש

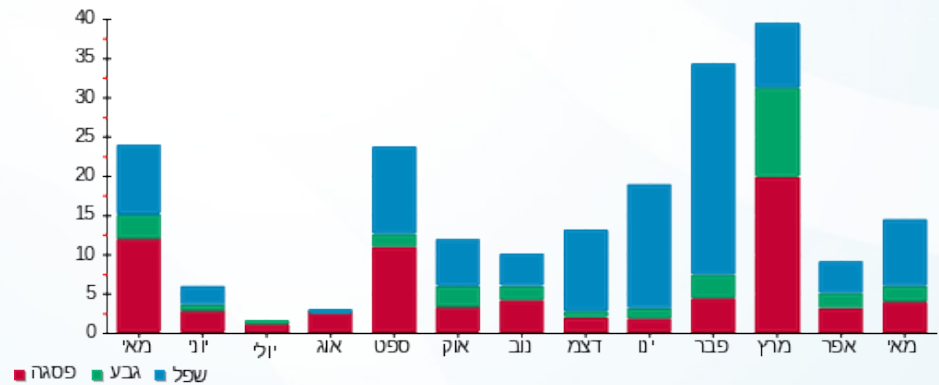



08/06/20

תאריך הפקדה:

שם דייר: ד - שלף שובל

31/05/20

תאריך קריאה נוכחית:

שם אתר: עין המפרץ

01/05/20

תאריך קריאה קודמת:

לקוח/ה נכבד/ה, אנו מתכבדים להגיש את חישוב צריכת החשמל לתקופה 01/05/20 - 31/05/20:

שלף שובל - 5 - 19051970(0x0)

סוג תעריף	סוג צריכה	קריאה קודמת	קריאה נוכחית	סה"כ צריכה בקוט"ש	מחיר לקוט"ש בא"ג	סה"כ לתשלום
פרטי חשבון עבור תאריכים:		01/05/20	31/05/20			
767		8,050.45	8,758.10	707.65	44.84	317.31 ₪

סה"כ לדיר:

שיא ביקוש	סה"כ
0.48	707.65
	317.31 ₪

19.97 ₪	תשלום קבוע	
0.00 ₪	תשלום עבור גודל חיבור בKVA (0x0)	
337.28 ₪	סה"כ לתשלום	לא כולל מע"מ

התפלגות חיוב בש"ח לפי תעו"ז

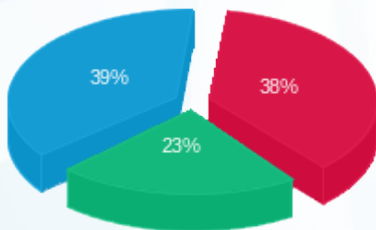

- פסגה (₪ 121.22)
- גבע (₪ 73.65)
- שפל (₪ 122.44)

הסטוריית צריכה בקוט"ש

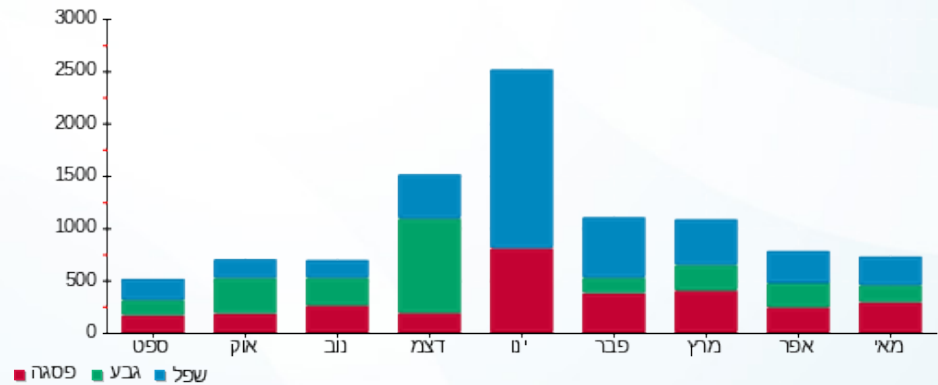

08/06/20 תאריך הפקה:  
 31/05/20 תאריך קריאה נוכחית:  
 01/05/20 תאריך קריאה קודמת:

שם דייר: ד - שלף שלומית ושי  
 שם אתר: עין המפרץ

לקוח/ה נכבד/ה, אנו מתכבדים להגיש את חישוב צריכת החשמל לתקופה 01/05/20 - 31/05/20:

ד - שלף שלומית ושי - 1 - 70004676 (0x0)

סוג תעריף	סוג צריכה	קריאה קודמת	קריאה נוכחית	סה"כ צריכה בקוט"ש	מחיר לקוט"ש בא"ג	סה"כ לתשלום
פרטי חשבון עבור תאריכים:		01/05/20	31/05/20			
767		138,699.57	139,432.31	732.74	44.84	328.56 ₪

סה"כ לדייר:

שיא ביקוש	סה"כ
5.89	732.74
	328.56 ₪

תשלום קבוע	תשלום עבור גודל חיבור בKVA (0x0)	סה"כ לתשלום	לא כולל מע"מ
19.97 ₪	0.00 ₪	348.53 ₪	

התפלגות חיוב בש"ח לפי תעו"ז

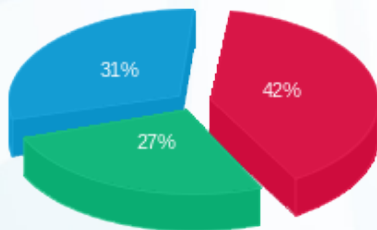

פסגה (136.76 ₪) 42%  
 גבע (89.15 ₪) 27%  
 שפל (102.65 ₪) 31%

הסטוריית צריכה בקוט"ש

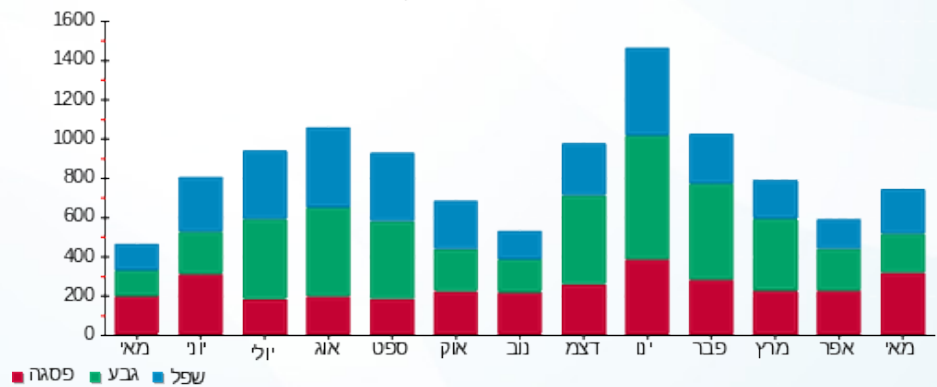

08/06/20 תאריך הפקה:  
 31/05/20 תאריך קריאה נוכחית:  
 01/05/20 תאריך קריאה קודמת:

שם דייר: ד - שמאי גל  
 שם אתר: עין המפרץ

לקוח/ה נכבד/ה, אנו מתכבדים להגיש את חישוב צריכת החשמל לתקופה 01/05/20 - 31/05/20:

ד - שמאי גל - 1 - 81025419(0x0)

סוג תעריף	סוג צריכה	קריאה קודמת	קריאה נוכחית	סה"כ צריכה בקוט"ש	מחיר לקוט"ש בא"ג	סה"כ לתשלום
פרטי חשבון עבור תאריכים:		01/05/20	31/05/20			
767		23,941.15	24,202.43	261.28	44.84	117.16 ₪

סה"כ לדייר:

שיא ביקוש	סה"כ
4.60	261.28
	117.16 ₪

19.97 ₪	תשלום קבוע	
0.00 ₪	תשלום עבור גודל חיבור בKVA (0x0)	
137.13 ₪	סה"כ לתשלום	לא כולל מע"מ

התפלגות חיוב בש"ח לפי תעו"ז

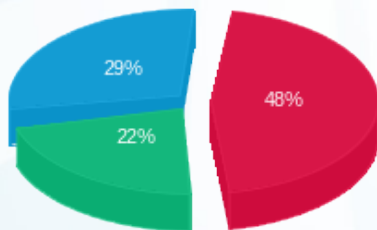

פסגה (56.76 ₪)  
 גבע (26.09 ₪)  
 שפל (34.31 ₪)

הסטוריית צריכה בקוט"ש

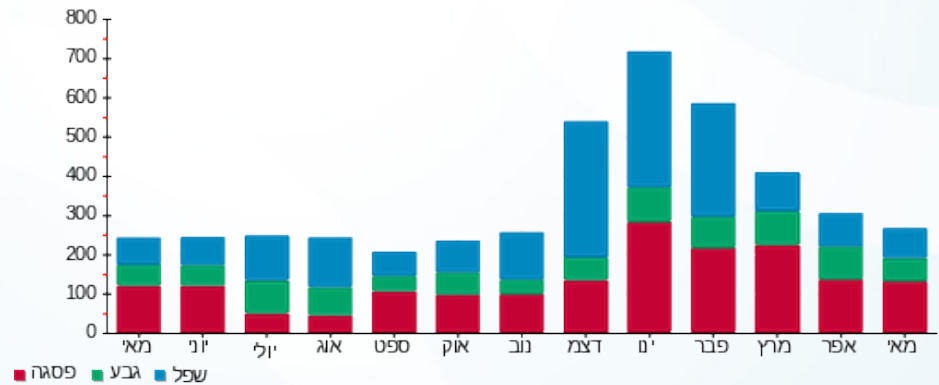

08/06/20 תאריך הפקה:  
 31/05/20 תאריך קריאה נוכחית:  
 01/05/20 תאריך קריאה קודמת:

שם דייר: ד - שמואלי ניצה ושמואל  
 שם אתר: עין המפרץ

לקוח/ה נכבד/ה, אנו מתכבדים להגיש את חישוב צריכת החשמל לתקופה 01/05/20 - 31/05/20:

ד - שמואלי ניצה ושמואל - 1 - 81025549(0x0)

סוג תעריף	סוג צריכה	קריאה קודמת	קריאה נוכחית	סה"כ צריכה בקוט"ש	מחיר לקוט"ש בא"ג	סה"כ לתשלום
פרטי חשבון עבור תאריכים:		01/05/20	31/05/20			
767		42,168.17	42,504.27	336.10	44.84	150.71 ₪

סה"כ לדייר:

סה"כ	שיא ביקוש
336.10	2.62
150.71 ₪	

19.97 ₪	תשלום קבוע	
0.00 ₪	תשלום עבור גודל חיבור בKVA (0x0)	
170.68 ₪	סה"כ לתשלום	לא כולל מע"מ

התפלגות חיוב בש"ח לפי תעו"ז

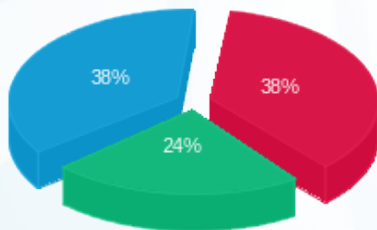

פסגה (₪ 57.13)  
 גבע (₪ 36.47)  
 שפל (₪ 57.11)

הסטוריית צריכה בקוט"ש

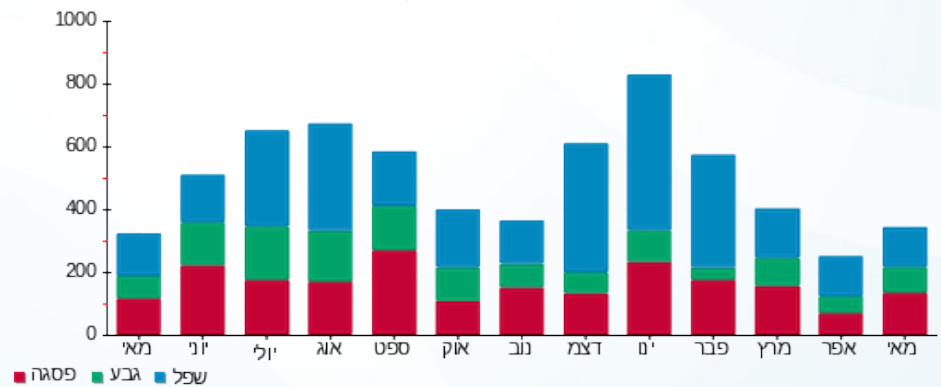

08/06/20 תאריך הפקה:  
 31/05/20 תאריך קריאה נוכחית:  
 01/05/20 תאריך קריאה קודמת:

שם דייר: ד - שמיר זוהר וחיים  
 שם אתר: עין המפרץ

לקוח/ה נכבד/ה, אנו מתכבדים להגיש את חישוב צריכת החשמל לתקופה 01/05/20 - 31/05/20:

שמיר זוהר וחיים - 1 - (0x0)70034324

סוג תעריף	סוג צריכה	קריאה קודמת	קריאה נוכחית	סה"כ צריכה בקוט"ש	מחיר לקוט"ש בא"ג	סה"כ לתשלום
פרטי חשבון עבור תאריכים:		01/05/20	31/05/20			
767		150,375.97	151,376.85	1,000.89	44.84	448.80 ₪

סה"כ לדייר:

שיא ביקוש	סה"כ
5.83	1,000.89
	448.80 ₪

19.97 ₪	תשלום קבוע	
0.00 ₪	תשלום עבור גודל חיבור בKVA (0x0)	
468.77 ₪	סה"כ לתשלום	לא כולל מע"מ

התפלגות חיוב בש"ח לפי תעו"ז

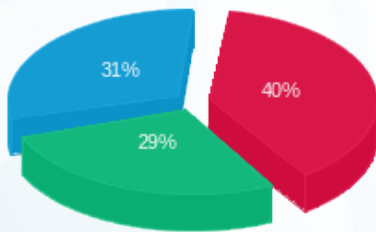

פסגה (181.53 ₪) ■  
 גבע (127.93 ₪) ■  
 שפל (139.33 ₪) ■

הסטוריית צריכה בקוט"ש

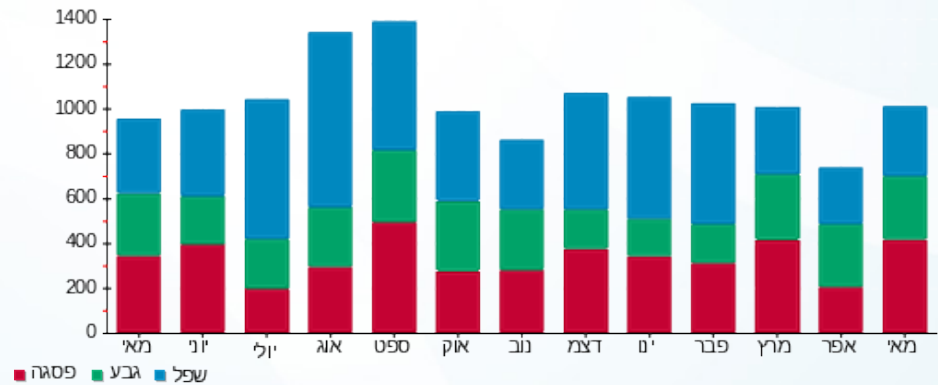



08/06/20

תאריך הפקדה:

שם דייר: ד - שמיר נוגה וצור

31/05/20

תאריך קריאה נוכחית:

שם אתר: עין המפרץ

01/05/20

תאריך קריאה קודמת:

לקוח/ה נכבד/ה, אנו מתכבדים להגיש את חישוב צריכת החשמל לתקופה 01/05/20 - 31/05/20:

ד - שמיר נוגה וצור - 1 - 70034728(0x0)

סוג תעריף	סוג צריכה	קריאה קודמת	קריאה נוכחית	סה"כ צריכה בקוט"ש	מחיר לקוט"ש בא"ג	סה"כ לתשלום
פרטי חשבון עבור תאריכים:						
767		01/05/20	31/05/20	122,505.43	44.84	334.69 ₪

סה"כ לדייר:

שיא ביקוש	סה"כ
7.52	746.41
	334.69 ₪

19.97 ₪	תשלום קבוע	
0.00 ₪	תשלום עבור גודל חיבור בKVA (0x0)	
354.66 ₪	סה"כ לתשלום	לא כולל מע"מ

התפלגות חיוב בש"ח לפי תעו"ז

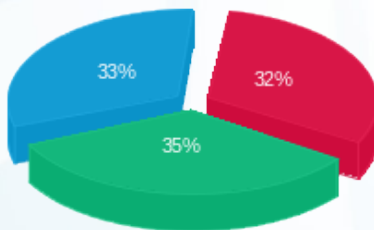

- פסגה (108.05 ₪)
- גבע (117.70 ₪)
- שפל (108.95 ₪)

הסטוריית צריכה בקוט"ש

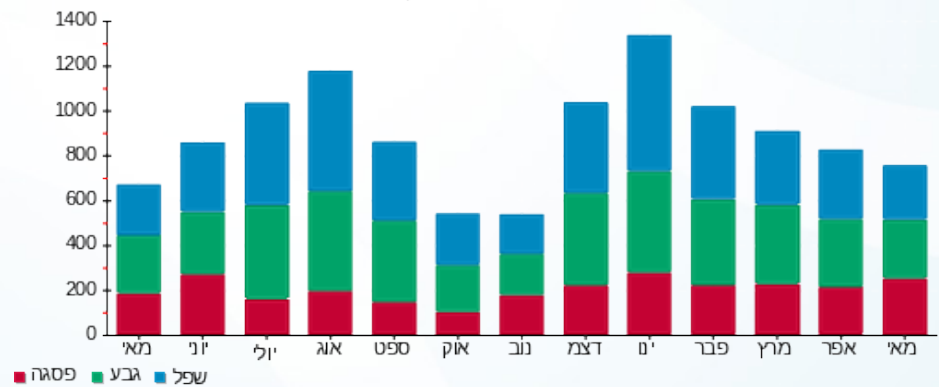

08/06/20 תאריך הפקה:  
 31/05/20 תאריך קריאה נוכחית:  
 01/05/20 תאריך קריאה קודמת:

שם דייר: ד - שמיר עמית  
 שם אתר: עין המפרץ

לקוח/ה נכבד/ה, אנו מתכבדים להגיש את חישוב צריכת החשמל לתקופה 01/05/20 - 31/05/20:

ד - שמיר עמית - 1 - 81026145(0x0)

סוג תעריף	סוג צריכה	קריאה קודמת	קריאה נוכחית	סה"כ צריכה בקוט"ש	מחיר לקוט"ש בא"ג	סה"כ לתשלום
פרטי חשבון עבור תאריכים:		01/05/20	31/05/20			
767		7,274.76	7,376.84	102.08	44.84	45.77 ₪

סה"כ לדייר:

שיא ביקוש	סה"כ
	102.08
	45.77 ₪

תשלום קבוע	תשלום עבור גודל חיבור בKVA (0x0)	סה"כ לתשלום	לא כולל מע"מ
19.97 ₪	0.00 ₪	65.74 ₪	

התפלגות חיוב בש"ח לפי תעו"ז

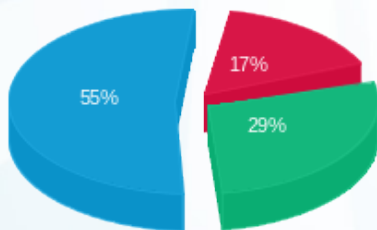

פסגה (7.56 ₪)  
 גבע (13.26 ₪)  
 שפל (24.96 ₪)

הסטוריית צריכה בקוט"ש

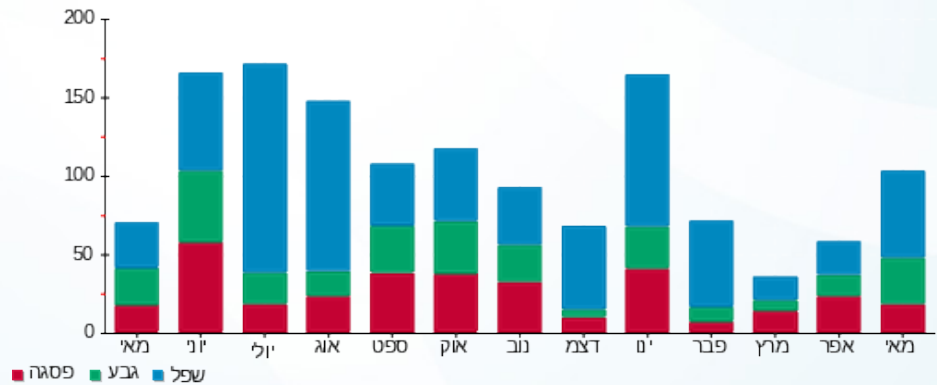

08/06/20

תאריך הפקה:

שם דייר: ד - שנהב עמי

31/05/20

תאריך קריאה נוכחית:

שם אתר: עין המפרץ

01/05/20

תאריך קריאה קודמת:

לקוח/ה נכבד/ה, אנו מתכבדים להגיש את חישוב צריכת החשמל לתקופה 01/05/20 - 31/05/20:

שנהב עמי - 4 - 16254199(0x0)

סוג תעריף	סוג צריכה	קריאה קודמת	קריאה נוכחית	סה"כ צריכה בקוט"ש	מחיר לקוט"ש בא"ג	סה"כ לתשלום
פרטי חשבון עבור תאריכים:		01/05/20	31/05/20			
767		3,668.80	3,776.10	107.30	44.84	48.11 ₪

סה"כ לדייר:

שיא ביקוש	סה"כ
	107.30
	48.11 ₪

19.97 ₪	תשלום קבוע	
0.00 ₪	תשלום עבור גודל חיבור בKVA (0x0)	
68.08 ₪	סה"כ לתשלום	לא כולל מע"מ

התפלגות חיוב בש"ח לפי תעו"ז

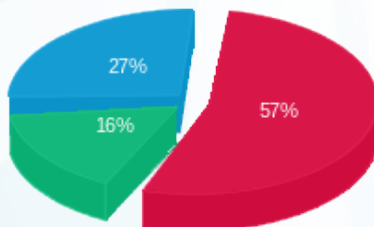

- פסגה (27.37 ₪)
- גבע (7.85 ₪)
- שפל (12.89 ₪)

הסטוריית צריכה בקוט"ש

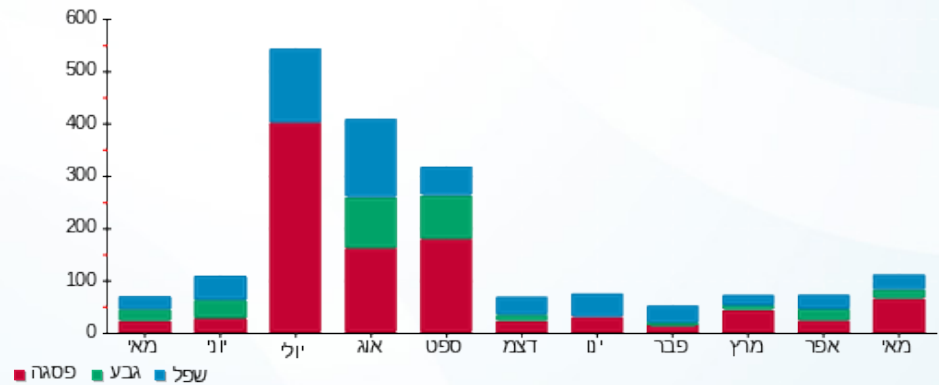

08/06/20 תאריך הפקדה:  
 31/05/20 תאריך קריאה נוכחית:  
 01/05/20 תאריך קריאה קודמת:

שם דייר: ד - שפיר אומנה ועוזי  
 שם אתר: עין המפרץ

לקוח/ה נכבד/ה, אנו מתכבדים להגיש את חישוב צריכת החשמל לתקופה 01/05/20 - 31/05/20:

ד - שפיר אומנה ועוזי - 1 - 81026473(0x0)

סוג תעריף	סוג צריכה	קריאה קודמת	קריאה נוכחית	סה"כ צריכה בקוט"ש	מחיר לקוט"ש בא"ג	סה"כ לתשלום
			31/05/20	01/05/20	פרטי חשבון עבור תאריכים:	
767		70,255.47	70,919.27	663.80	44.84	297.65 ₪

סה"כ לדייר:

שיא ביקוש	סה"כ
8.31	663.80
	297.65 ₪

19.97 ₪	תשלום קבוע	
0.00 ₪	תשלום עבור גודל חיבור בKVA (0x0)	
317.62 ₪	סה"כ לתשלום	לא כולל מע"מ

התפלגות חיוב בש"ח לפי תעו"ז

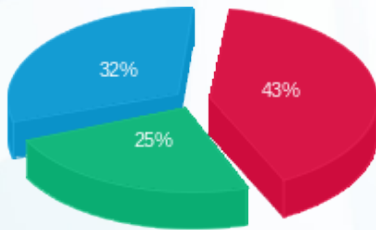

פסגה (127.84 ₪) 43%  
 גבע (74.32 ₪) 25%  
 שפל (95.49 ₪) 32%

הסטוריית צריכה בקוט"ש

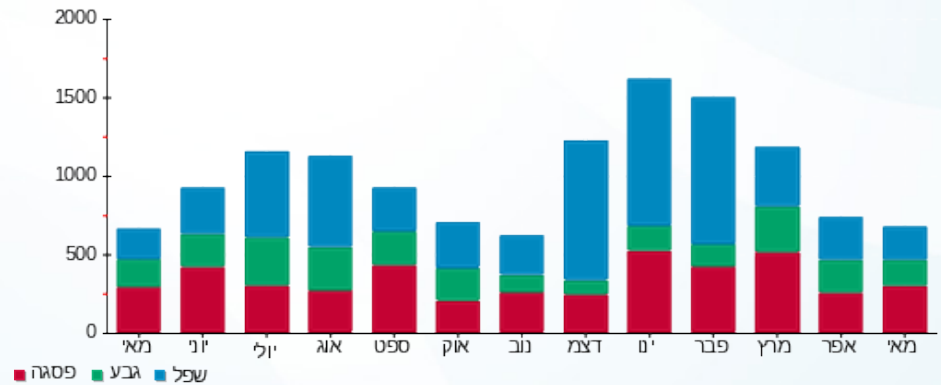



08/06/20

תאריך הפקדה:

שם דייר: ד - שפיר איתן וקרן

31/05/20

תאריך קריאה נוכחית:

שם אתר: עין המפרץ

01/05/20

תאריך קריאה קודמת:

לקוח/ה נכבד/ה, אנו מתכבדים להגיש את חישוב צריכת החשמל לתקופה 01/05/20 - 31/05/20:

איתן שפיר - 4 - 19051812(0x0)

סוג תעריף	סוג צריכה	קריאה קודמת	קריאה נוכחית	סה"כ צריכה בקוט"ש	מחיר לקוט"ש בא"ג	סה"כ לתשלום
פרטי חשבון עבור תאריכים:		01/05/20	31/05/20			
767		4,934.20	5,655.70	721.50	44.84	323.52 ₪

סה"כ לדייר:

שיא ביקוש	סה"כ
	721.50
	323.52 ₪

19.97 ₪	תשלום קבוע	
0.00 ₪	תשלום עבור גודל חיבור בKVA (0x0)	
343.49 ₪	סה"כ לתשלום	לא כולל מע"מ

התפלגות חיוב בש"ח לפי תעו"ז

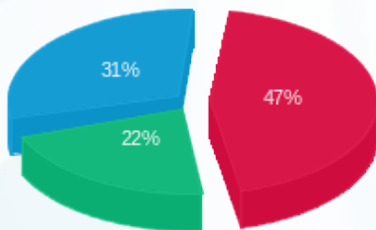

- פסגה (152.95 ₪)
- גבע (70.04 ₪)
- שפל (100.53 ₪)

הסטוריית צריכה בקוט"ש

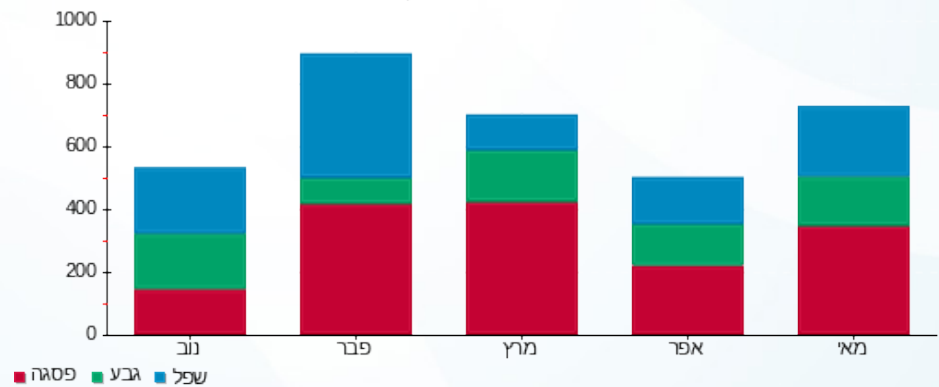



08/06/20

תאריך הפקדה:

שם דייר: ד - שפיר קרן ואיתן

31/05/20

תאריך קריאה נוכחית:

שם אתר: עין המפרץ

01/05/20

תאריך קריאה קודמת:

לקוח/ה נכבד/ה, אנו מתכבדים להגיש את חישוב צריכת החשמל לתקופה 01/05/20 - 31/05/20:

ד - שפיר קרן ואיתן - 1 - 81026079(0x0)

סוג תעריף	סוג צריכה	קריאה קודמת	קריאה נוכחית	סה"כ צריכה בקוט"ש	מחיר לקוט"ש בא"ג	סה"כ לתשלום
פרטי חשבון עבור תאריכים:		01/05/20	31/05/20			
767		46,961.57	47,166.02	204.45	44.84	91.67 ₪

סה"כ לדייר:

שיא ביקוש	סה"כ
2.87	204.45
	91.67 ₪

19.97 ₪	תשלום קבוע	
0.00 ₪	תשלום עבור גודל חיבור בKVA (0x0)	
111.64 ₪	סה"כ לתשלום	לא כולל מע"מ

התפלגות חיוב בש"ח לפי תעו"ז

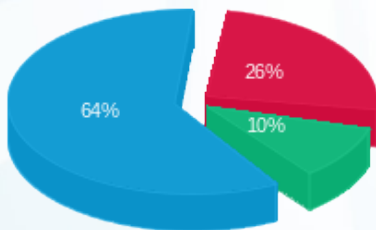

פסגה (23.69 ₪) 64%  
 גבע (9.44 ₪) 26%  
 שפל (58.54 ₪) 10%

הסטוריית צריכה בקוט"ש

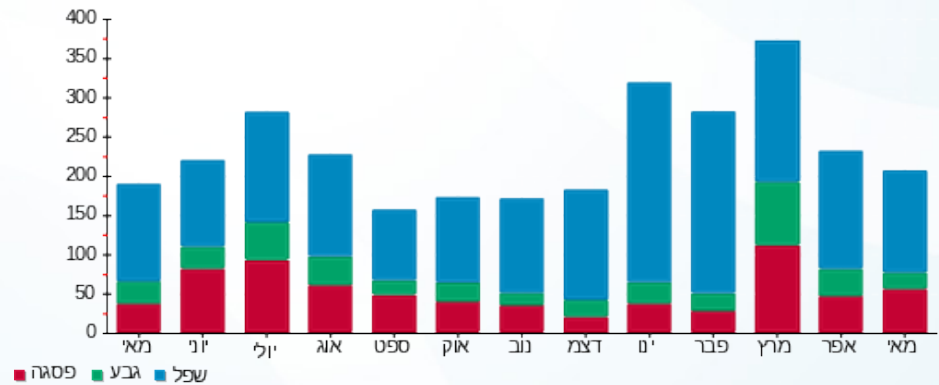

08/06/20 תאריך הפקה:  
 31/05/20 תאריך קריאה נוכחית:  
 01/05/20 תאריך קריאה קודמת:

שם דייר: ד - שפיר-סטן הילה ורפי  
 שם אתר: עין המפרץ

לקוח/ה נכבד/ה, אנו מתכבדים להגיש את חישוב צריכת החשמל לתקופה 01/05/20 - 31/05/20:

ד - שפיר-סטן הילה ורפי - 1 - 81024694(0x0)

סוג תעריף	סוג צריכה	קריאה קודמת	קריאה נוכחית	סה"כ צריכה בקוט"ש	מחיר לקוט"ש בא"ג	סה"כ לתשלום
פרטי חשבון עבור תאריכים:		01/05/20	31/05/20			
767		121,021.09	122,298.43	1,277.33	44.84	572.76 ₪

סה"כ לדייר:

שיא ביקוש	סה"כ
11.60	1,277.33
	572.76 ₪

19.97 ₪	תשלום קבוע	
0.00 ₪	תשלום עבור גודל חיבור בKVA (0x0)	
592.73 ₪	סה"כ לתשלום	לא כולל מע"מ

התפלגות חיוב בש"ח לפי תעו"ז

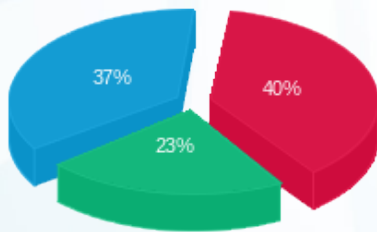

פסגה (226.58 ₪) ■  
 גבע (133.42 ₪) ■  
 שפל (212.76 ₪) ■

הסטוריית צריכה בקוט"ש

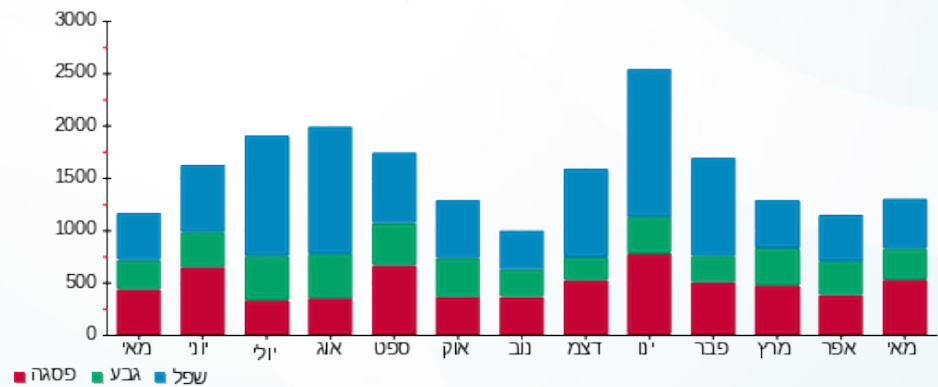

08/06/20 תאריך הפקה:  
 31/05/20 תאריך קריאה נוכחית:  
 01/05/20 תאריך קריאה קודמת:

שם דייר: ד - שק אורית  
 שם אתר: עין המפרץ

לקוח/ה נכבד/ה, אנו מתכבדים להגיש את חישוב צריכת החשמל לתקופה 01/05/20 - 31/05/20:

ד - שק אורית - 1 - 81025388(0x0)

סוג תעריף	סוג צריכה	קריאה קודמת	קריאה נוכחית	סה"כ צריכה בקוט"ש	מחיר לקוט"ש בא"ג	סה"כ לתשלום
פרטי חשבון עבור תאריכים:		01/05/20	31/05/20			
767		31.81	31.90	0.10	44.84	0.04 ₪

סה"כ לדייר:

שיא ביקוש	סה"כ
0.001	0.10
	0.04 ₪

19.97 ₪	תשלום קבוע	
0.00 ₪	תשלום עבור גודל חיבור ב KVA (0x0)	
20.01 ₪	סה"כ לתשלום	לא כולל מע"מ

התפלגות חיוב בש"ח לפי תעו"ז

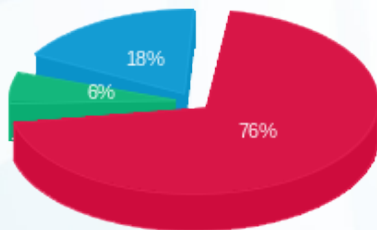

פסגה (0.03 ₪)  
 גבע (0.003 ₪)  
 שפל (0.008 ₪)

הסטוריית צריכה בקוט"ש

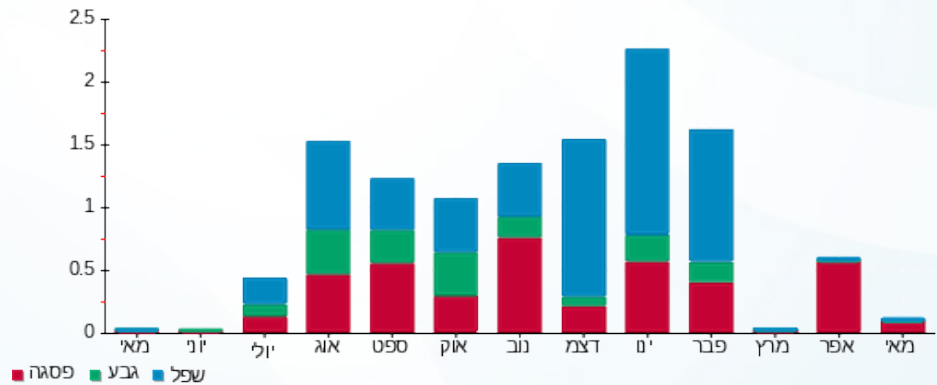

08/06/20 תאריך הפקה:  
 31/05/20 תאריך קריאה נוכחית:  
 01/05/20 תאריך קריאה קודמת:

שם דייר: ד - שקד יצחק  
 שם אתר: עין המפרץ

לקוח/ה נכבד/ה, אנו מתכבדים להגיש את חישוב צריכת החשמל לתקופה 01/05/20 - 31/05/20:

שקד יצחק - 1 - 81025302(0x0)

סוג תעריף	סוג צריכה	קריאה קודמת	קריאה נוכחית	סה"כ צריכה בקוט"ש	מחיר לקוט"ש בא"ג	סה"כ לתשלום
פרטי חשבון עבור תאריכים:		01/05/20	31/05/20			
767		58,189.00	58,871.61	682.61	44.84	306.08 ₪

סה"כ לדיר:

שיא ביקוש	סה"כ
3.11	682.61
	306.08 ₪

תשלום קבוע	תשלום עבור גודל חיבור בKVA (0x0)	סה"כ לתשלום	לא כולל מע"מ
19.97 ₪	0.00 ₪	326.05 ₪	

התפלגות חיוב בש"ח לפי תעו"ז

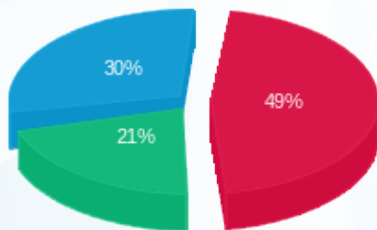

פסגה (149.71 ₪) ■  
 גבע (65.28 ₪) ■  
 שפל (91.10 ₪) ■

הסטוריית צריכה בקוט"ש

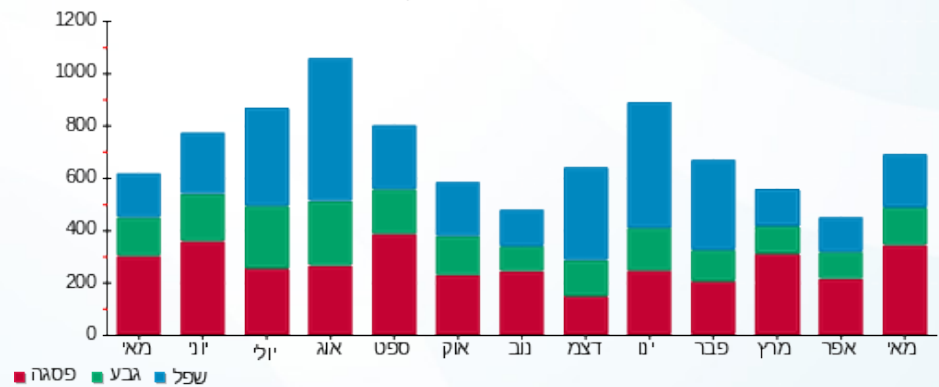

08/06/20 תאריך הפקה:  
 31/05/20 תאריך קריאה נוכחית:  
 01/05/20 תאריך קריאה קודמת:

שם דייר: ד - שקד רז  
 שם אתר: עין המפרץ

לקוח/ה נכבד/ה, אנו מתכבדים להגיש את חישוב צריכת החשמל לתקופה 01/05/20 - 31/05/20:

ד - שקד רז - 1 - 81026524(4x30)

סוג תעריף	סוג צריכה	קריאה קודמת	קריאה נוכחית	סה"כ צריכה בקוט"ש	מחיר לקוט"ש בא"ג	סה"כ לתשלום
פרטי חשבון עבור תאריכים:		01/05/20	31/05/20			
767		9,572.72	9,758.57	185.85	44.84	83.33 ₪

סה"כ לדייר:

שיא ביקוש	סה"כ
	185.85
	83.33 ₪

19.97 ₪	תשלום קבוע	
4.43 ₪	תשלום עבור גודל חיבור בKVA (4x30)	
107.73 ₪	סה"כ לתשלום	לא כולל מע"מ

התפלגות חיוב בש"ח לפי תעו"ז

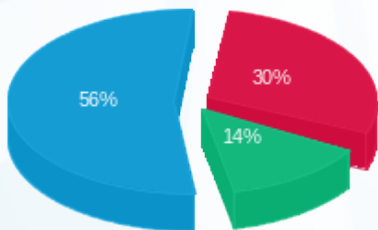

פסגה (25.25 ₪) ■  
 גבע (11.60 ₪) ■  
 שפל (46.48 ₪) ■

הסטוריית צריכה בקוט"ש

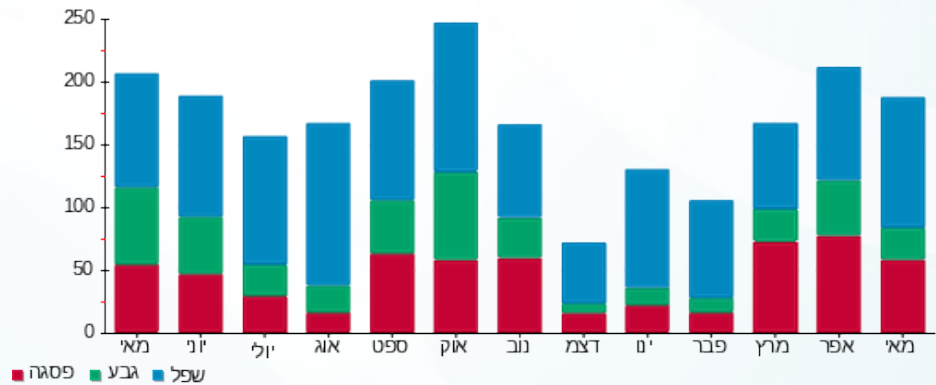

08/06/20 תאריך הפקה:  
 31/05/20 תאריך קריאה נוכחית:  
 01/05/20 תאריך קריאה קודמת:

שם דייר: ד - שרון סיון  
 שם אתר: עין המפרץ

לקוח/ה נכבד/ה, אנו מתכבדים להגיש את חישוב צריכת החשמל לתקופה 01/05/20 - 31/05/20:

שרון סיון - 1 - 70008364(0x0)

סוג תעריף	סוג צריכה	קריאה קודמת	קריאה נוכחית	סה"כ צריכה בקוט"ש	מחיר לקוט"ש בא"ג	סה"כ לתשלום
פרטי חשבון עבור תאריכים:		01/05/20	31/05/20			
767		66,952.65	67,324.48	371.84	44.84	166.73 ₪

סה"כ לדייר:

שיא ביקוש	סה"כ
3.04	371.84
	166.73 ₪

19.97 ₪	תשלום קבוע	
0.00 ₪	תשלום עבור גודל חיבור בKVA (0x0)	
186.70 ₪	סה"כ לתשלום	לא כולל מע"מ

התפלגות חיוב בש"ח לפי תעו"ז

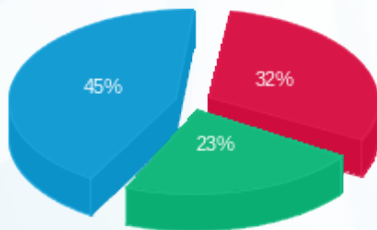

פסגה (₪ 52.96)  
 גבע (₪ 38.52)  
 שפל (₪ 75.25)

הסטוריית צריכה בקוט"ש

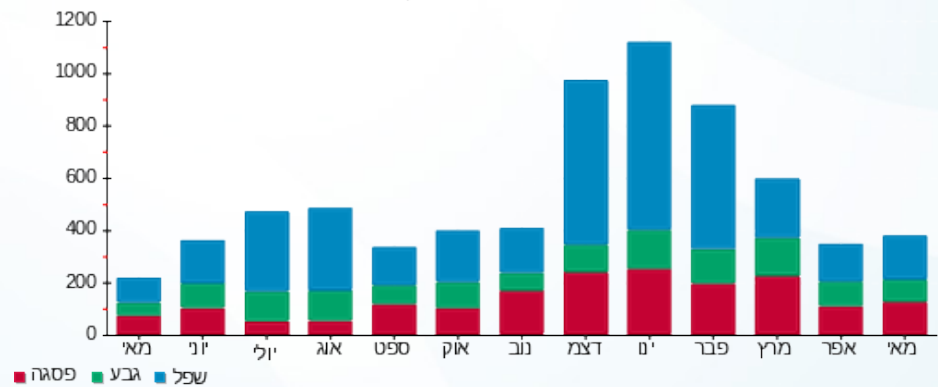

08/06/20 תאריך הפקדה:  
 31/05/20 תאריך קריאה נוכחית:  
 01/05/20 תאריך קריאה קודמת:

שם דייר: ד - שרון עדי (ל' 4)  
 שם אתר: עין המפרץ

לקוח/ה נכבד/ה, אנו מתכבדים להגיש את חישוב צריכת החשמל לתקופה 01/05/20 - 31/05/20:

ד - שרון עדי (ל' 4) - 1 - 81025570(0x0)

סוג תעריף	סוג צריכה	קריאה קודמת	קריאה נוכחית	סה"כ צריכה בקוט"ש	מחיר לקוט"ש בא"ג	סה"כ לתשלום
פרטי חשבון עבור תאריכים:		01/05/20	31/05/20			
767		13,313.35	13,460.63	147.28	44.84	66.04 ₪

סה"כ לדיר:

שיא ביקוש	סה"כ
	147.28
	66.04 ₪

תשלום קבוע	תשלום עבור גודל חיבור בKVA (0x0)	סה"כ לתשלום	לא כולל מע"מ
19.97 ₪	0.00 ₪	86.01 ₪	

התפלגות חיוב בש"ח לפי תעו"ז

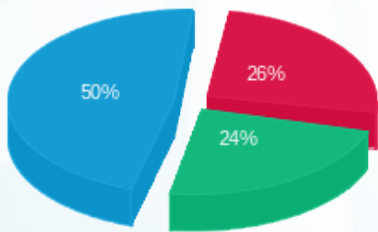

פסגה (17.38 ₪)  
 גבע (15.96 ₪)  
 שפל (32.71 ₪)

הסטוריית צריכה בקוט"ש

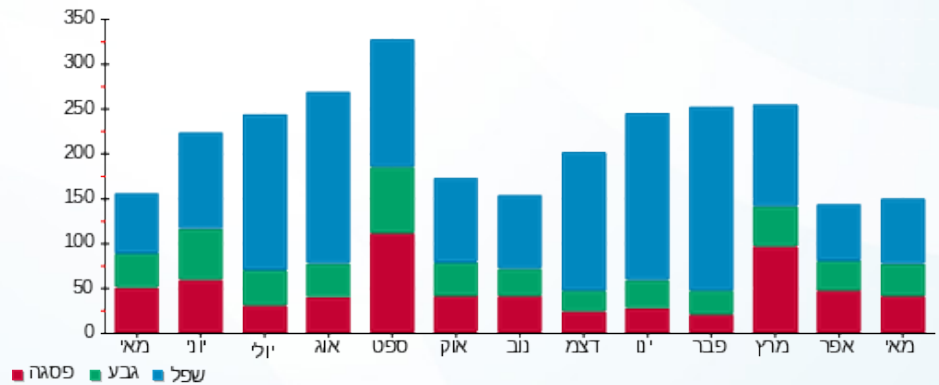

08/06/20 תאריך הפקה:  
 31/05/20 תאריך קריאה נוכחית:  
 01/05/20 תאריך קריאה קודמת:

שם דייר: ד - שרון פלה ובנק  
 שם אתר: עין המפרץ

לקוח/ה נכבד/ה, אנו מתכבדים להגיש את חישוב צריכת החשמל לתקופה 01/05/20 - 31/05/20:

ד - שרון פלה ובנק - 1 - 81025296(0x0)

סוג תעריף	סוג צריכה	קריאה קודמת	קריאה נוכחית	סה"כ צריכה בקוט"ש	מחיר לקוט"ש בא"ג	סה"כ לתשלום
פרטי חשבון עבור תאריכים:		01/05/20	31/05/20			
767		73,297.85	74,255.24	957.39	44.84	429.29 ₪

סה"כ לדייר:

שיא ביקוש	סה"כ
4.81	957.39
	429.29 ₪

19.97 ₪	תשלום קבוע	
0.00 ₪	תשלום עבור גודל חיבור ב KVA (0x0)	
449.26 ₪	סה"כ לתשלום	לא כולל מע"מ

התפלגות חיוב בש"ח לפי תעו"ז

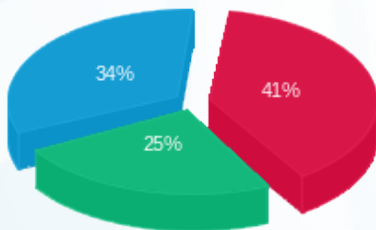

פסגה (175.08 ₪) 41%  
 גבע (108.72 ₪) 25%  
 שפל (145.50 ₪) 34%

הסטוריית צריכה בקוט"ש

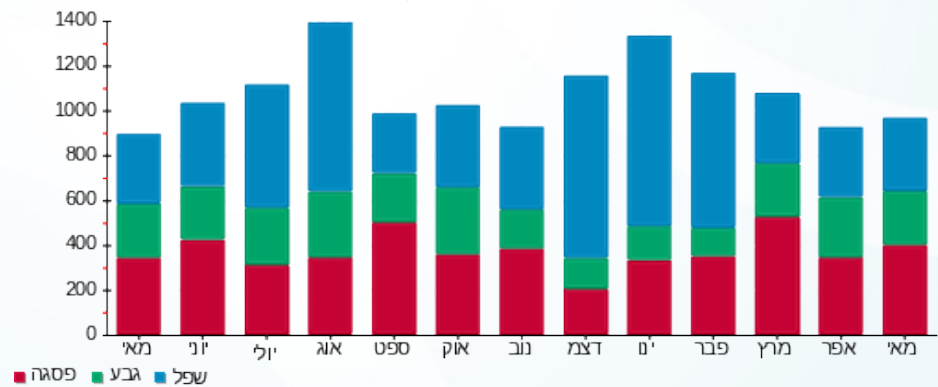

08/06/20 תאריך הפקה:  
 31/05/20 תאריך קריאה נוכחית:  
 01/05/20 תאריך קריאה קודמת:

שם דייר: ד - תומר וגל כץ  
 שם אתר: עין המפרץ

לקוח/ה נכבד/ה, אנו מתכבדים להגיש את חישוב צריכת החשמל לתקופה 01/05/20 - 31/05/20:

תומר וגל כץ - 2 - (0x0)16224982

סוג תעריף	סוג צריכה	קריאה קודמת	קריאה נוכחית	סה"כ צריכה בקוט"ש	מחיר לקוט"ש בא"ג	סה"כ לתשלום
פרטי חשבון עבור תאריכים:		01/05/20	31/05/20			
767		9,786.30	10,153.85	367.55	44.84	164.81 ₪

סה"כ לדיר:

שיא ביקוש	סה"כ
	367.55
	164.81 ₪

19.97 ₪	תשלום קבוע	
0.00 ₪	תשלום עבור גודל חיבור ב KVA (0x0)	
184.78 ₪	סה"כ לתשלום	לא כולל מע"מ

התפלגות חיוב בש"ח לפי תעו"ז

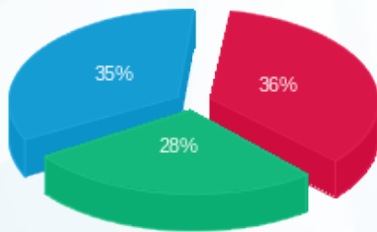

פסגה (₪ 60.04)  
 גבע (₪ 46.59)  
 שפל (₪ 58.18)

הסטוריית צריכה בקוט"ש

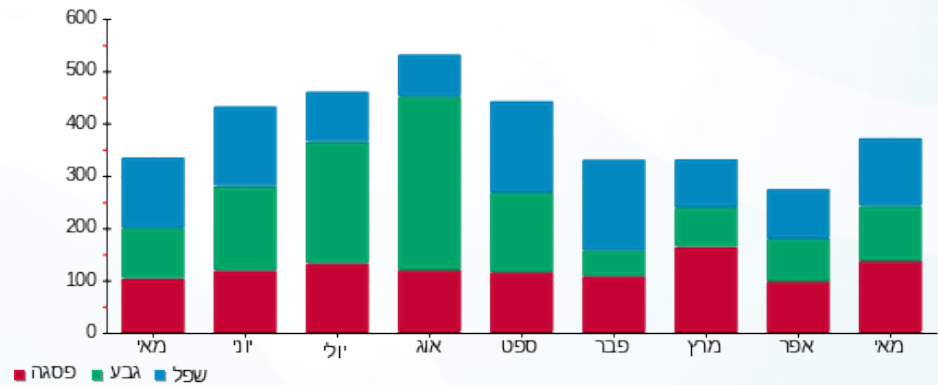

08/06/20 תאריך הפקה:  
 31/05/20 תאריך קריאה נוכחית:  
 01/05/20 תאריך קריאה קודמת:

שם דייר: ד - תומר כץ  
 שם אתר: עין המפרץ

לקוח/ה נכבד/ה, אנו מתכבדים להגיש את חישוב צריכת החשמל לתקופה 01/05/20 - 31/05/20:

ד - תומר כץ - 1 - 17313541(0x0)

סוג תעריף	סוג צריכה	קריאה קודמת	קריאה נוכחית	סה"כ צריכה בקוט"ש	מחיר לקוט"ש בא"ג	סה"כ לתשלום
פרטי חשבון עבור תאריכים:		01/05/20	31/05/20			
767		105.80	123.50	17.70	44.84	7.94 ₪

סה"כ לדייר:

שיא ביקוש	סה"כ
1.99	17.70
	7.94 ₪

19.97 ₪	תשלום קבוע	
0.00 ₪	תשלום עבור גודל חיבור בKVA (0x0)	
27.91 ₪	סה"כ לתשלום	לא כולל מע"מ

התפלגות חיוב בש"ח לפי תעו"ז

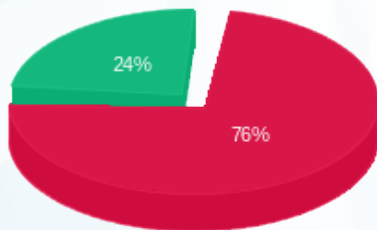

פסגה (6.05 ₪)  
 גבע (1.88 ₪)  
 שפל (0.00 ₪)

הסטוריית צריכה בקוט"ש

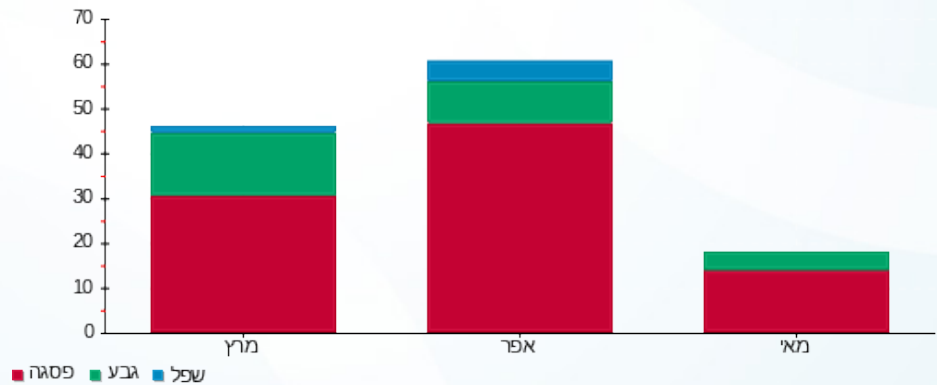

08/06/20

תאריך הפקדה:

שם דייר: ד-עירד הלר

31/05/20

תאריך קריאה נוכחית:

שם אתר: עין המפרץ

01/05/20

תאריך קריאה קודמת:

לקוח/ה נכבד/ה, אנו מתכבדים להגיש את חישוב צריכת החשמל לתקופה 01/05/20 - 31/05/20:

ד - עירד הלר - 1 - (0x0)70047057

סוג תעריף	סוג צריכה	קריאה קודמת	קריאה נוכחית	סה"כ צריכה בקוט"ש	מחיר לקוט"ש בא"ג	סה"כ לתשלום
פרטי חשבון עבור תאריכים:		01/05/20	31/05/20			
767		42,380.28	42,701.95	321.67	44.84	144.24 ₪

סה"כ לדייר:

שיא ביקוש	סה"כ
3.77	321.67
	144.24 ₪

19.97 ₪	תשלום קבוע	
0.00 ₪	תשלום עבור גודל חיבור ב-KVA (0x0)	
164.21 ₪	סה"כ לתשלום	לא כולל מע"מ

התפלגות חיוב בש"ח לפי תעו"ז

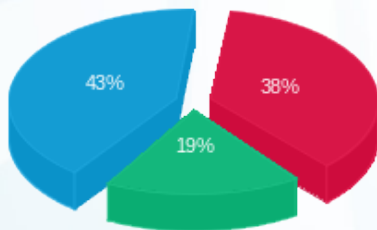

פסגה (₪ 54.48) ■  
 גבע (₪ 27.41) ■  
 שפל (₪ 62.35) ■

הסטוריית צריכה בקוט"ש

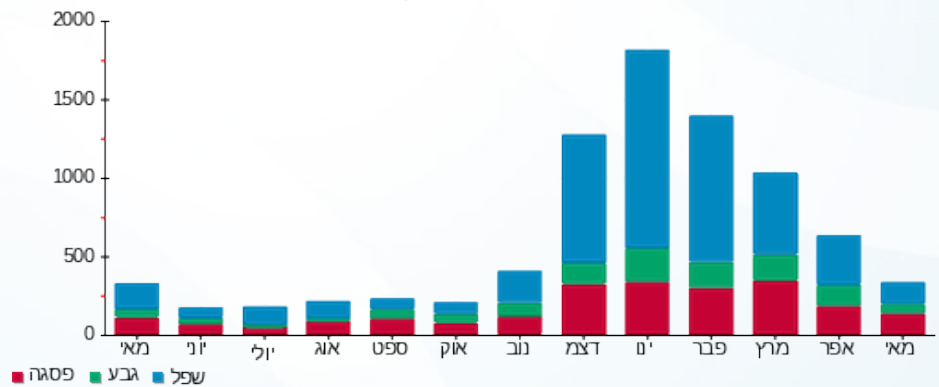

08/06/20 תאריך הפקה:  
 31/05/20 תאריך קריאה נוכחית:  
 01/05/20 תאריך קריאה קודמת:

שם דייר: ד פטרליס אלון  
 שם אתר: עין המפרץ

לקוח/ה נכבד/ה, אנו מתכבדים להגיש את חישוב צריכת החשמל לתקופה 01/05/20 - 31/05/20:

פטרליס אלון - 1 - 17313242(0x0)

סוג תעריף	סוג צריכה	קריאה קודמת	קריאה נוכחית	סה"כ צריכה בקוט"ש	מחיר לקוט"ש בא"ג	סה"כ לתשלום
פרטי חשבון עבור תאריכים:		01/05/20	31/05/20			
767		10,555.20	11,019.00	463.80	44.84	207.97 ₪

סה"כ לדייר:

שיא ביקוש	סה"כ
7.83	463.80
	207.97 ₪

תשלום קבוע	תשלום עבור גודל חיבור בKVA (0x0)	סה"כ לתשלום	לא כולל מע"מ
19.97 ₪	0.00 ₪	227.94 ₪	

התפלגות חיוב בש"ח לפי תעו"ז

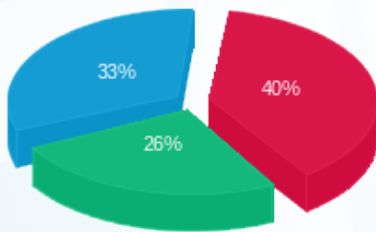

פסגה (83.67 ₪) ■  
 גבע (55.11 ₪) ■  
 שפל (69.19 ₪) ■

הסטוריית צריכה בקוט"ש

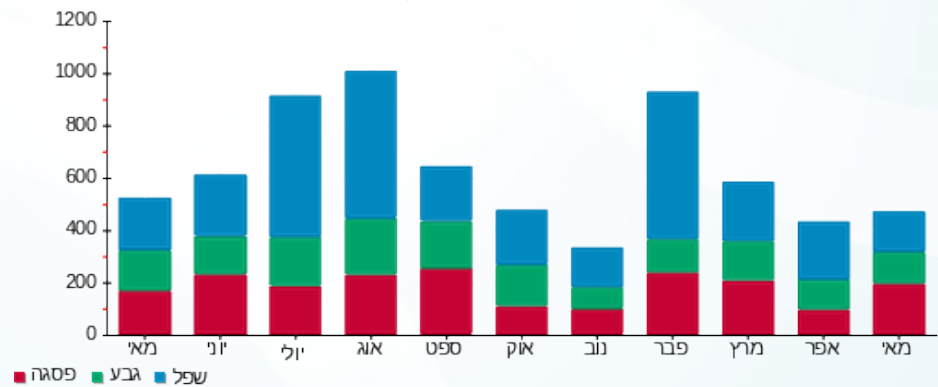

08/06/20 תאריך הפקה:  
 31/05/20 תאריך קריאה נוכחית:  
 01/05/20 תאריך קריאה קודמת:

שם דייר: ד- אהרוני  
 שם אתר: עין המפרץ

לקוח/ה נכבד/ה, אנו מתכבדים להגיש את חישוב צריכת החשמל לתקופה 01/05/20 - 31/05/20:

אהרוני - 3 - 19093216(0x0)

סוג תעריף	סוג צריכה	קריאה קודמת	קריאה נוכחית	סה"כ צריכה בקוט"ש	מחיר לקוט"ש בא"ג	סה"כ לתשלום
פרטי חשבון עבור תאריכים:		01/05/20	31/05/20			
767		5,246.20	6,223.10	976.90	44.84	438.04 ₪

סה"כ לדייר:

שיא ביקוש	סה"כ
1.06	976.90
	438.04 ₪

19.97 ₪	תשלום קבוע	
0.00 ₪	תשלום עבור גודל חיבור בKVA (0x0)	
458.01 ₪	סה"כ לתשלום	לא כולל מע"מ

התפלגות חיוב בש"ח לפי תעו"ז

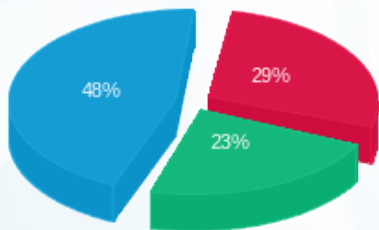

פסגה (126.85 ₪) ■  
 גבע (102.15 ₪) ■  
 שפל (209.04 ₪) ■

הסטוריית צריכה בקוט"ש

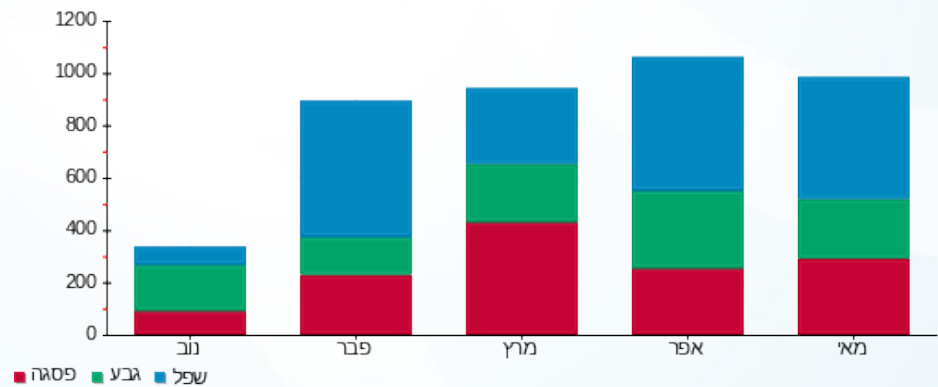



08/06/20

תאריך הפקה:

שם דייר: ד- בוילר צור

31/05/20

תאריך קריאה נוכחית:

שם אתר: עין המפרץ

01/05/20

תאריך קריאה קודמת:

לקוח/ה נכבד/ה, אנו מתכבדים להגיש את חישוב צריכת החשמל לתקופה 01/05/20 - 31/05/20:

בוילר צור - 2 - 81026482(0x0)

סוג תעריף	סוג צריכה	קריאה קודמת	קריאה נוכחית	סה"כ צריכה בקוט"ש	מחיר לקוט"ש בא"ג	סה"כ לתשלום
פרטי חשבון עבור תאריכים:		01/05/20	31/05/20			
767		38,652.57	38,992.98	340.41	44.84	152.64 ₪

סה"כ לדייר:

שיא ביקוש	סה"כ
	340.41
	152.64 ₪

תשלום קבוע	תשלום עבור גודל חיבור בKVA (0x0)	סה"כ לתשלום	לא כולל מע"מ
19.97 ₪	0.00 ₪	172.61 ₪	

התפלגות חיוב בש"ח לפי תעו"ז

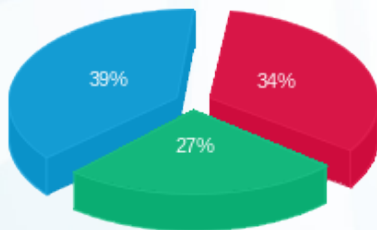

פסגה (51.87 ₪) ■  
 גבע (40.70 ₪) ■  
 שפל (60.07 ₪) ■

הסטוריית צריכה בקוט"ש

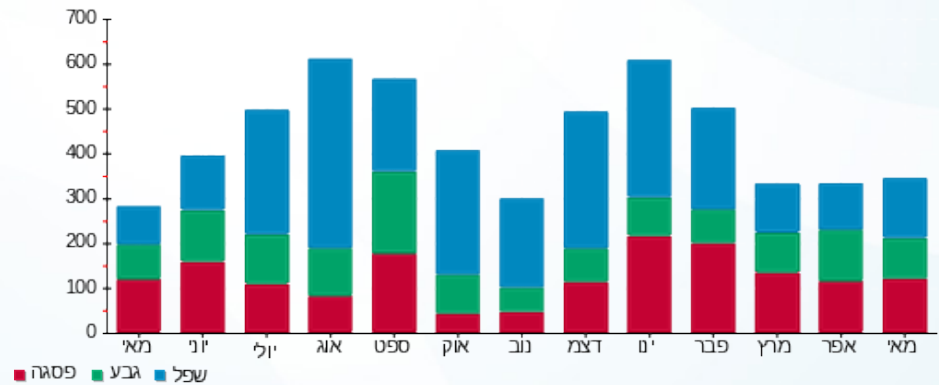

08/06/20 תאריך הפקה:  
 31/05/20 תאריך קריאה נוכחית:  
 01/05/20 תאריך קריאה קודמת:

שם דייר: ד- בוילרים שיכון א ניר גלילי  
 שם אתר: עין המפרץ

לקוח/ה נכבד/ה, אנו מתכבדים להגיש את חישוב צריכת החשמל לתקופה 01/05/20 - 31/05/20:

בוילרים שיכון א ניר גלילי - 4 - 19093336(0x0)

סוג תעריף	סוג צריכה	קריאה קודמת	קריאה נוכחית	סה"כ צריכה בקוט"ש	מחיר לקוט"ש בא"ג	סה"כ לתשלום
פרטי חשבון עבור תאריכים:		01/05/20	31/05/20			
767		349.45	636.15	286.70	44.84	128.56 ₪

סה"כ לדייר:

שיא ביקוש	סה"כ
0.23	286.70
	128.56 ₪

19.97 ₪	תשלום קבוע	
0.00 ₪	תשלום עבור גודל חיבור בKVA (0x0)	
148.53 ₪	סה"כ לתשלום	לא כולל מע"מ

התפלגות חיוב בש"ח לפי תעו"ז

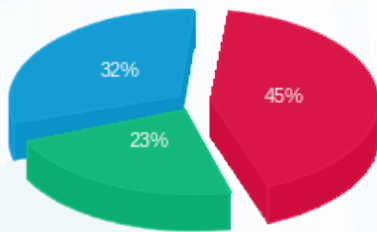

פסגה (57.53 ₪) ■  
 גבע (30.04 ₪) ■  
 שפל (40.98 ₪) ■

הסטוריית צריכה בקוט"ש

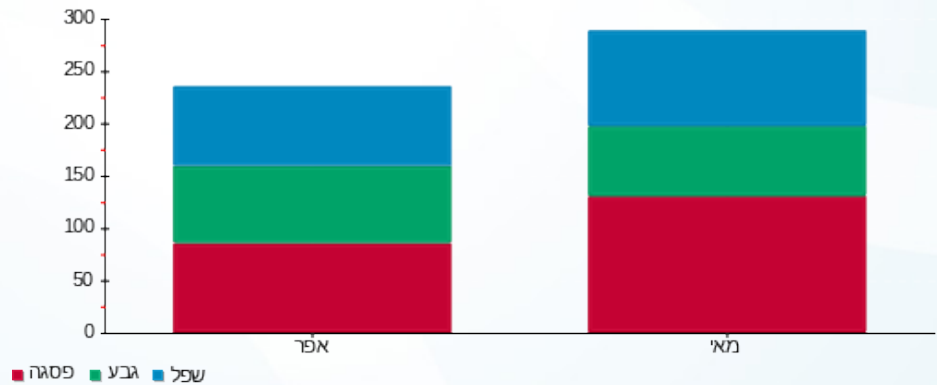

08/06/20 תאריך הפקה:  
 31/05/20 תאריך קריאה נוכחית:  
 01/05/20 תאריך קריאה קודמת:

שם דייר: ד- מלאכי ענבל  
 שם אתר: עין המפרץ

לקוח/ה נכבד/ה, אנו מתכבדים להגיש את חישוב צריכת החשמל לתקופה **01/05/20 - 31/05/20**:

מלאכי ענבל - 1 - 70057212(0x0)

סוג תעריף	סוג צריכה	קריאה קודמת	קריאה נוכחית	סה"כ צריכה בקוט"ש	מחיר לקוט"ש בא"ג	סה"כ לתשלום
פרטי חשבון עבור תאריכים:		01/05/20	31/05/20			
767		41,259.72	41,259.96	0.24	44.84	0.11 ₪

סה"כ לדייר:

שיא ביקוש	סה"כ
	0.24
	0.11 ₪

19.97 ₪	תשלום קבוע	
0.00 ₪	תשלום עבור גודל חיבור ב-KVA (0x0)	
20.08 ₪	סה"כ לתשלום	לא כולל מע"מ

התפלגות חיוב בש"ח לפי תעו"ז

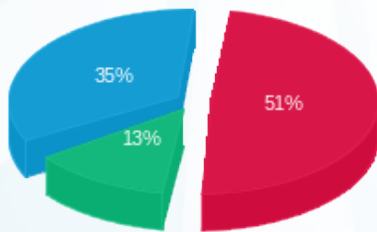

פסגה (0.06 ₪)  
 גבע (0.01 ₪)  
 שפל (0.04 ₪)

הסטוריית צריכה בקוט"ש

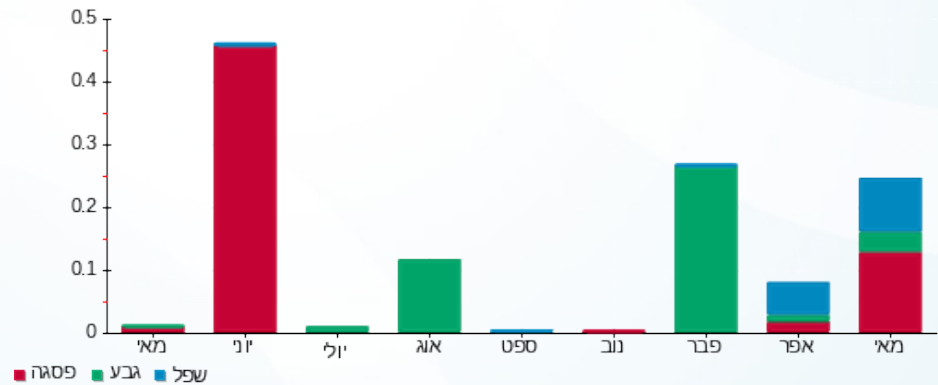

08/06/20 תאריך הפקה:  
 31/05/20 תאריך קריאה נוכחית:  
 01/05/20 תאריך קריאה קודמת:

שם דייר: ד- מרדכי רות  
 שם אתר: עין המפרץ

לקוח/ה נכבד/ה, אנו מתכבדים להגיש את חישוב צריכת החשמל לתקופה 01/05/20 - 31/05/20:

מרדכי רות - 12 - 19051862(0x0)

סוג תעריף	סוג צריכה	קריאה קודמת	קריאה נוכחית	סה"כ צריכה בקוט"ש	מחיר לקוט"ש בא"ג	סה"כ לתשלום
פרטי חשבון עבור תאריכים:		01/05/20	31/05/20			
767		6,474.00	7,077.65	603.65	44.84	270.68 ₪

סה"כ לדייר:

שיא ביקוש	סה"כ
	603.65
	270.68 ₪

19.97 ₪	תשלום קבוע	
0.00 ₪	תשלום עבור גודל חיבור ב KVA (0x0)	
290.65 ₪	סה"כ לתשלום	לא כולל מע"מ

התפלגות חיוב בש"ח לפי תעו"ז

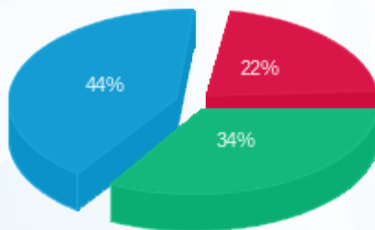

פסגה (₪ 59.61)  
 גבע (₪ 93.02)  
 שפל (₪ 118.04)

הסטוריית צריכה בקוט"ש

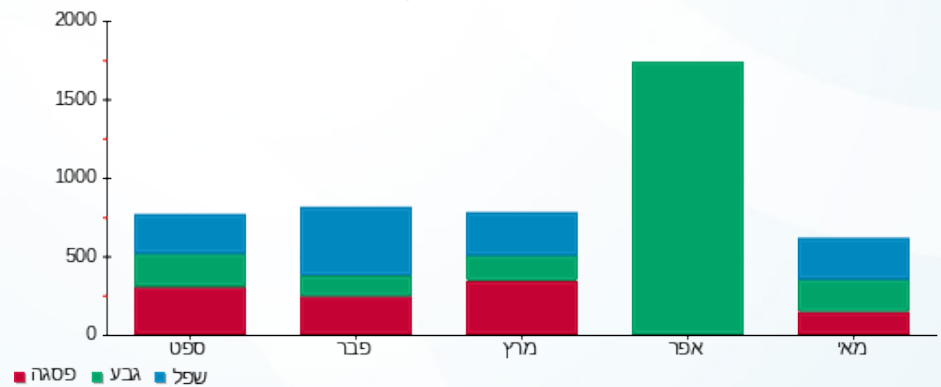

08/06/20 תאריך הפקה:  
 31/05/20 תאריך קריאה נוכחית:  
 01/05/20 תאריך קריאה קודמת:

שם דייר: ד- ניצה יעקב  
 שם אתר: עין המפרץ

לקוח/ה נכבד/ה, אנו מתכבדים להגיש את חישוב צריכת החשמל לתקופה 01/05/20 - 31/05/20:

ניצה יעקב - 1 - 17312704(0x0)

סוג תעריף	סוג צריכה	קריאה קודמת	קריאה נוכחית	סה"כ צריכה בקוט"ש	מחיר לקוט"ש בא"ג	סה"כ לתשלום
פרטי חשבון עבור תאריכים:		01/05/20	31/05/20			
767		11,055.60	11,497.20	441.60	44.84	198.01 ₪

סה"כ לדייר:

שיא ביקוש	סה"כ
	441.60
	198.01 ₪

19.97 ₪	תשלום קבוע	
0.00 ₪	תשלום עבור גודל חיבור ב-KVA (0x0)	
217.98 ₪	סה"כ לתשלום	לא כולל מע"מ

התפלגות חיוב בש"ח לפי תעו"ז

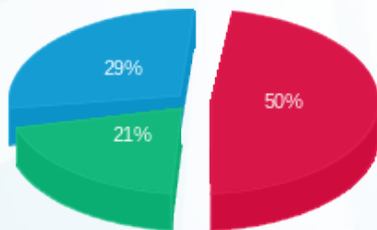

פסגה (99.37 ₪) ■  
 גבע (40.89 ₪) ■  
 שפל (57.75 ₪) ■

הסטוריית צריכה בקוט"ש

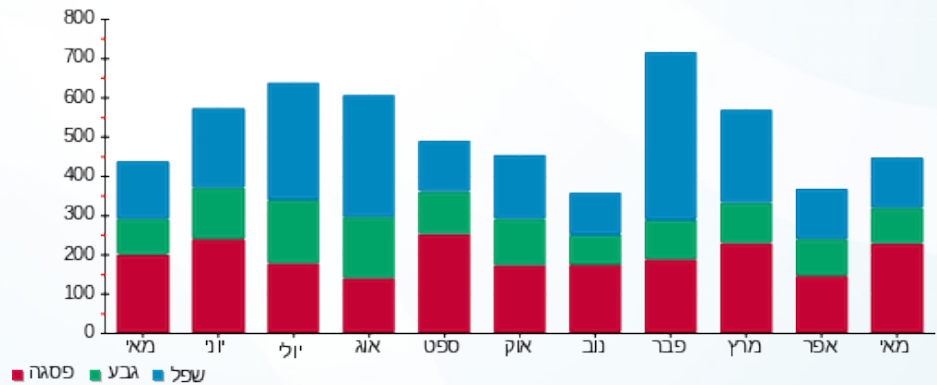



08/06/20

תאריך הפקה:

שם דייר: ד- עומר גיל

31/05/20

תאריך קריאה נוכחית:

שם אתר: עין המפרץ

01/05/20

תאריך קריאה קודמת:

לקוח/ה נכבד/ה, אנו מתכבדים להגיש את חישוב צריכת החשמל לתקופה 01/05/20 - 31/05/20:

עומר גיל - 1 - 60000590 (0x0)

סוג תעריף	סוג צריכה	קריאה קודמת	קריאה נוכחית	סה"כ צריכה בקוט"ש	מחיר לקוט"ש בא"ג	סה"כ לתשלום
פרטי חשבון עבור תאריכים:						
777	פסגה	01/05/20	31/05/20	373.92	45.44	169.91 ₪
778	גבע	60,552.94	60,780.87	227.93	37.65	85.81 ₪
779	שפל	49,441.92	49,725.96	284.04	31.07	88.25 ₪

סה"כ לדייר:

פסגה	גבע	שפל	סה"כ	שיא ביקוש
373.92	227.93	284.04	885.89	5.44
169.91 ₪	85.81 ₪	88.25 ₪	343.98 ₪	

סה"כ צריכה

סה"כ לתשלום

16.44 ₪	<b>תשלום קבוע</b>	
0.00 ₪	<b>תשלום עבור גודל חיבור בKVA (0x0)</b>	
360.42 ₪	<b>סה"כ לתשלום</b>	<b>לא כולל מע"מ</b>

התפלגות חיוב בש"ח לפי תעו"ז

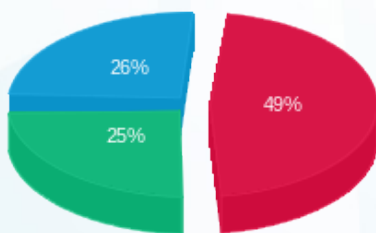

- פסגה (169.91 ₪)
- גבע (85.81 ₪)
- שפל (88.25 ₪)

הסטוריית צריכה בקוט"ש

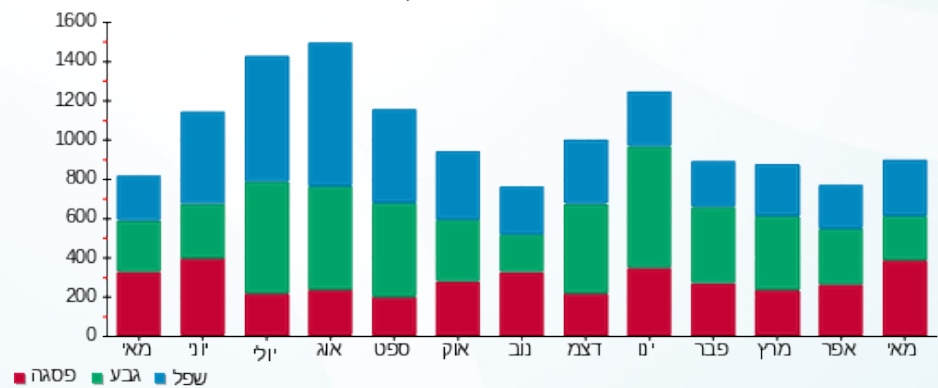

08/06/20 תאריך הפקה:  
 31/05/20 תאריך קריאה נוכחית:  
 01/05/20 תאריך קריאה קודמת:

שם דייר: ד- עמיר בועז ועומר  
 שם אתר: עין המפרץ

לקוח/ה נכבד/ה, אנו מתכבדים להגיש את חישוב צריכת החשמל לתקופה 01/05/20 - 31/05/20:

עמיר בועז ועומר - 1 - 17312968(0x0)

סוג תעריף	סוג צריכה	קריאה קודמת	קריאה נוכחית	סה"כ צריכה בקוט"ש	מחיר לקוט"ש בא"ג	סה"כ לתשלום
			31/05/20	01/05/20	פרטי חשבון עבור תאריכים:	
767		26,410.00	27,464.80	1,054.80	44.84	472.97 ₪

סה"כ לדייר:

שיא ביקוש	סה"כ
115.60	1,054.80
	472.97 ₪

19.97 ₪	תשלום קבוע	
0.00 ₪	תשלום עבור גודל חיבור בKVA (0x0)	
492.94 ₪	סה"כ לתשלום	לא כולל מע"מ

התפלגות חיוב בש"ח לפי תעו"ז

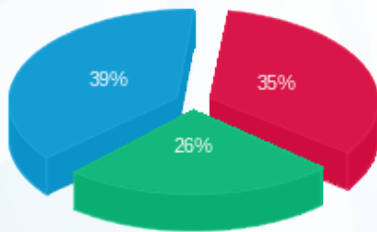

פסגה (163.98 ₪) ■  
 גבע (122.95 ₪) ■  
 שפל (186.04 ₪) ■

הסטוריית צריכה בקוט"ש

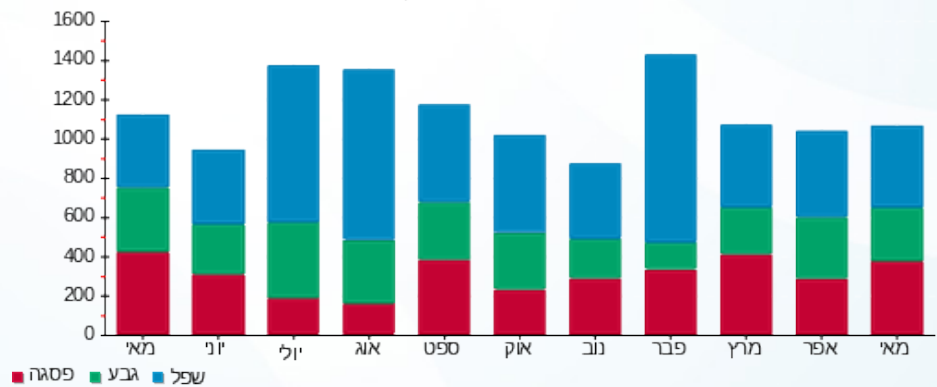



08/06/20

תאריך הפקה:

שם דייר: ד- ענבר נועם וטל

31/05/20

תאריך קריאה נוכחית:

שם אתר: עין המפרץ

01/05/20

תאריך קריאה קודמת:

לקוח/ה נכבד/ה, אנו מתכבדים להגיש את חישוב צריכת החשמל לתקופה 01/05/20 - 31/05/20:

ענבר נועם - 1 - 70048531 (0x0)

סוג תעריף	סוג צריכה	קריאה קודמת	קריאה נוכחית	סה"כ צריכה בקוט"ש	מחיר לקוט"ש בא"ג	סה"כ לתשלום
פרטי חשבון עבור תאריכים:		01/05/20	31/05/20			
767		64,324.50	64,806.31	481.81	44.84	216.04 ₪

סה"כ לדייר:

שיא ביקוש	סה"כ
	481.81
	216.04 ₪

19.97 ₪	תשלום קבוע	
0.00 ₪	תשלום עבור גודל חיבור בKVA (0x0)	
236.01 ₪	סה"כ לתשלום	לא כולל מע"מ

התפלגות חיוב בש"ח לפי תעו"ז

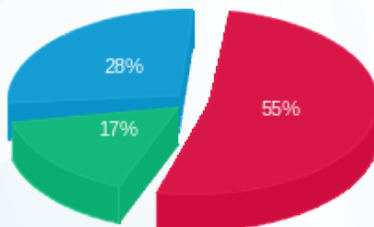

- פסגה (119.80 ₪)
- גבע (35.67 ₪)
- שפל (60.57 ₪)

הסטוריית צריכה בקוט"ש

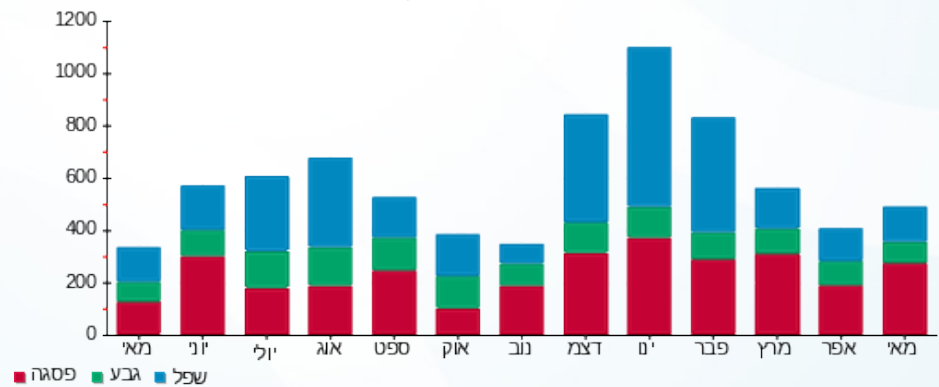

08/06/20 תאריך הפקה:  
 31/05/20 תאריך קריאה נוכחית:  
 01/05/20 תאריך קריאה קודמת:

שם דייר: רז אתי וארנון  
 שם אתר: עין המפרץ

לקוח/ה נכבד/ה, אנו מתכבדים להגיש את חישוב צריכת החשמל לתקופה 01/05/20 - 31/05/20:

רז אתי וארנון - 4 - 19051984(0x0)

סוג תעריף	סוג צריכה	קריאה קודמת	קריאה נוכחית	סה"כ צריכה בקוט"ש	מחיר לקוט"ש בא"ג	סה"כ לתשלום
פרטי חשבון עבור תאריכים:		01/05/20	31/05/20			
767		4,831.40	5,625.10	793.70	44.84	355.90 ₪

סה"כ לדייר:

שיא ביקוש	סה"כ
	793.70
	355.90 ₪

19.97 ₪	תשלום קבוע	
0.00 ₪	תשלום עבור גודל חיבור ב-KVA (0x0)	
375.87 ₪	סה"כ לתשלום	לא כולל מע"מ

התפלגות חיוב בש"ח לפי תעו"ז

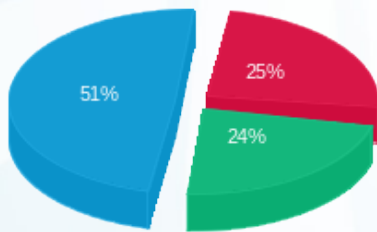

פסגה (89.55 ₪) ■  
 גבע (84.16 ₪) ■  
 שפל (182.18 ₪) ■

הסטוריית צריכה בקוט"ש

