

08/06/20 תאריך הפקה:
 31/05/20 תאריך קריאה נוכחית:
 01/05/20 תאריך קריאה קודמת:

שם דייר: AOL מא
 שם אתר: אמות אטריום

לקוח/ה נכבד/ה, אנו מתכבדים להגיש את חישוב צריכת החשמל לתקופה 01/05/20 - 31/05/20:

AOL מ"א 160A קומה 35 - 3 - 16045508(0x0)

סוג תעריף	סוג צריכה	קריאה קודמת	קריאה נוכחית	סה"כ צריכה בקוט"ש	מחיר לקוט"ש בא"ג	סה"כ לתשלום
פרטי חשבון עבור תאריכים:			01/05/20	31/05/20		
777	פסגה	41,424.60	41,576.60	152.00	45.44	69.07 ₪
778	גבע	12,223.20	12,288.80	65.60	37.65	24.70 ₪
779	שפל	35,731.20	35,912.80	181.60	31.07	56.42 ₪

AOL מ"א 250A קומה 36 - 4 - 16048033(0x0)

סוג תעריף	סוג צריכה	קריאה קודמת	קריאה נוכחית	סה"כ צריכה בקוט"ש	מחיר לקוט"ש בא"ג	סה"כ לתשלום
פרטי חשבון עבור תאריכים:			01/05/20	31/05/20		
777	פסגה	147,852.40	151,083.60	3,231.20	45.44	1,468.26 ₪
778	גבע	73,062.80	74,554.80	1,492.00	37.65	561.74 ₪
779	שפל	238,124.00	241,801.60	3,677.60	31.07	1,142.63 ₪

סה"כ לדייר:

פסגה	גבע	שפל	סה"כ	שיא ביקוש
3,383.20	1,557.60	3,859.20	8,800.00	14.78
₪ 1,537.33	₪ 586.44	₪ 1,199.05	₪ 3,322.82	

200.95 ₪	תשלום קבוע	
0.00 ₪	תשלום עבור גודל חיבור בKVA (0x0)	
3,523.77 ₪	סה"כ לתשלום	לא כולל מע"מ

התפלגות חיוב בש"ח לפי תע"ז

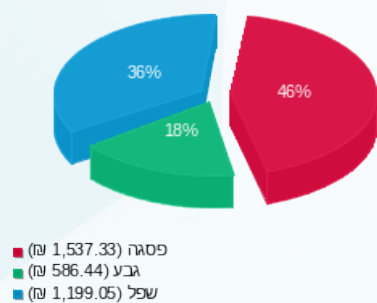

הסטוריית צריכה בקוט"ש

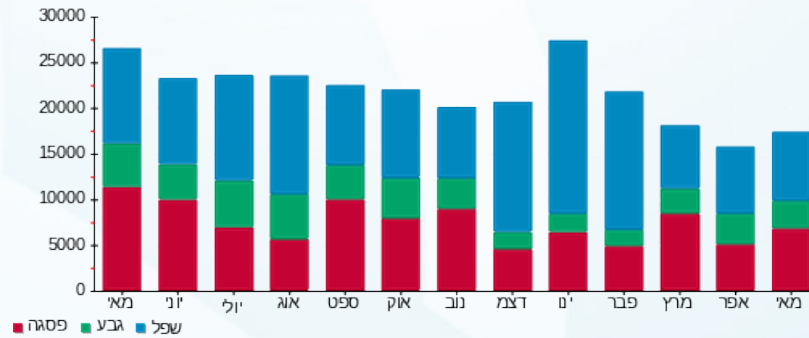



08/06/20

תאריך הפקדה:

שם דייר: אוונטיס ב.חיוני קומה 38

31/05/20

תאריך קריאה נוכחית:

שם אתר: אמות אטריום

01/05/20

תאריך קריאה קודמת:

לקוח/ה נכבד/ה, אנו מתכבדים להגיש את חישוב צריכת החשמל לתקופה 01/05/20 - 31/05/20:

אוונטיס ב.ח קומה 38 - 4 - 15091227(0x0)

סוג תעריף	סוג צריכה	קריאה קודמת	קריאה נוכחית	סה"כ צריכה בקוט"ש	מחיר לקוט"ש בא"ג	סה"כ לתשלום
פרטי חשבון עבור תאריכים:						
777	פסגה	01/05/20	31/05/20	4,495.60	45.44	2,042.80 ₪
778	גבע	48,985.20	50,158.00	1,172.80	37.65	441.56 ₪
779	שפל	129,131.60	131,277.20	2,145.60	31.07	666.64 ₪

סה"כ לדייר:

פסגה	גבע	שפל	סה"כ	שיא ביקוש
4,495.60	1,172.80	2,145.60	7,814.00	21.47
2,042.80 ₪	441.56 ₪	666.64 ₪	3,151.00 ₪	

סה"כ צריכה

סה"כ לתשלום

200.95 ₪	תשלום קבוע	
0.00 ₪	תשלום עבור גודל חיבור בKVA (0x0)	
3,351.95 ₪	סה"כ לתשלום	לא כולל מע"מ

התפלגות חיוב בש"ח לפי תעו"ז

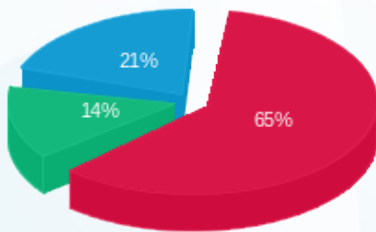

■ פסגה (2,042.80 ₪)
■ גבע (441.56 ₪)
■ שפל (666.64 ₪)

הסטוריית צריכה בקוט"ש

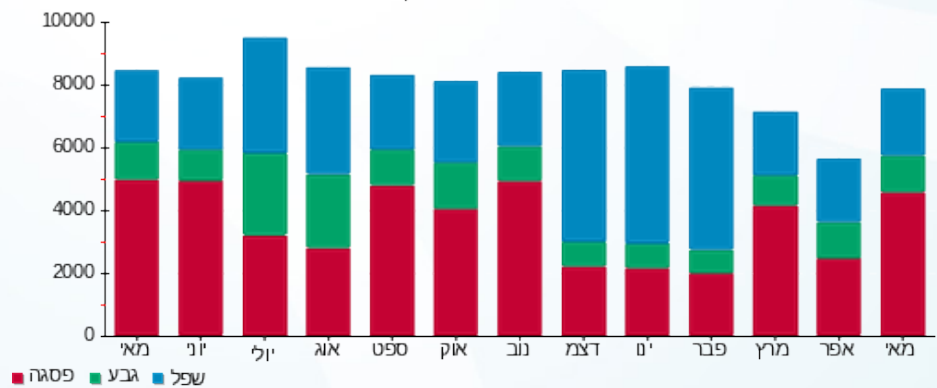

■ פסגה ■ גבע ■ שפל





08/06/20

תאריך הפקדה:

שם דייר: אוונטיס מ"א קומה 38

31/05/20

תאריך קריאה נוכחית:

שם אתר: אמות אטריום

01/05/20

תאריך קריאה קודמת:

לקוח/ה נכבד/ה, אנו מתכבדים להגיש את חישוב צריכת החשמל לתקופה 01/05/20 - 31/05/20:

אוונטיס מפסק 250A מ"א קומה 38 - 3 - 15091221(0x0)

סוג תעריף	סוג צריכה	קריאה קודמת	קריאה נוכחית	סה"כ צריכה בקוט"ש	מחיר לקוט"ש בא"ג	סה"כ לתשלום
פרטי חשבון עבור תאריכים:						
777	פסגה	01/05/20	31/05/20	1,073.20	45.44	487.66 ₪
778	גבע	6,326.80	6,392.00	65.20	37.65	24.55 ₪
779	שפל	13,419.60	13,624.00	204.40	31.07	63.51 ₪

סה"כ לדייר:

פסגה	גבע	שפל	סה"כ	שיא ביקוש
1,073.20	65.20	204.40	1,342.80	12.24
487.66 ₪	24.55 ₪	63.51 ₪	575.72 ₪	

סה"כ צריכה

סה"כ לתשלום

200.95 ₪	תשלום קבוע	
0.00 ₪	תשלום עבור גודל חיבור בKVA (0x0)	
776.67 ₪	סה"כ לתשלום	לא כולל מע"מ

התפלגות חיוב בש"ח לפי תעו"ז

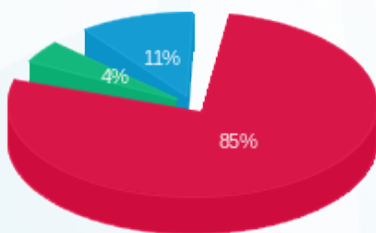

- פסגה (487.66 ₪) 85%
- גבע (24.55 ₪) 4%
- שפל (63.51 ₪) 11%

הסטוריית צריכה בקוט"ש

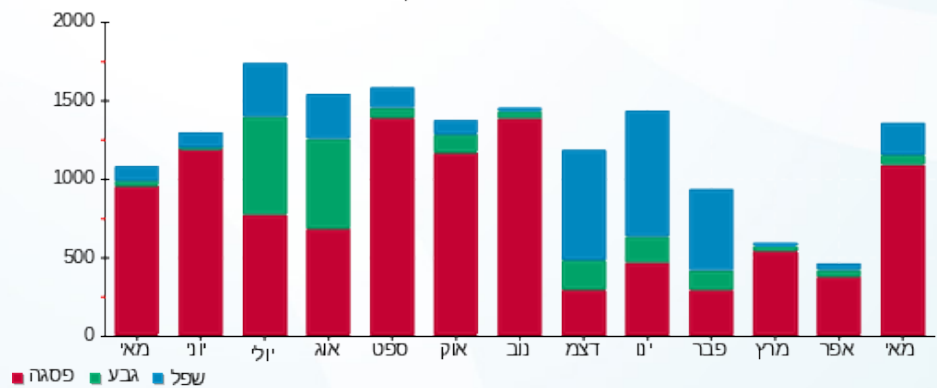



08/06/20

תאריך הפקה:

שם דייר: אולם כנסים מאור ומיזוג

31/05/20

תאריך קריאה נוכחית:

שם אתר: אמות אטריום

01/05/20

תאריך קריאה קודמת:

לקוח/ה נכבד/ה, אנו מתכבדים להגיש את חישוב צריכת החשמל לתקופה 01/05/20 - 31/05/20:

אולם כנסים - 1 - 16048026 (0x0)

סוג תעריף	סוג צריכה	קריאה קודמת	קריאה נוכחית	סה"כ צריכה בקוט"ש	מחיר לקוט"ש בא"ג	סה"כ לתשלום
פרטי חשבון עבור תאריכים:						
777	פסגה	01/05/20	31/05/20	456.20	45.44	207.30 ₪
778	גבע	6,848.40	7,060.60	212.20	37.65	79.89 ₪
779	שפל	24,015.00	24,449.00	434.00	31.07	134.84 ₪

סה"כ לדייר:

פסגה	גבע	שפל	סה"כ	שיא ביקוש
456.20	212.20	434.00	1,102.40	4.55
207.30 ₪	79.89 ₪	134.84 ₪	422.03 ₪	

סה"כ צריכה

סה"כ לתשלום

200.95 ₪	תשלום קבוע	
0.00 ₪	תשלום עבור גודל חיבור בKVA (0x0)	
622.98 ₪	סה"כ לתשלום	לא כולל מע"מ

התפלגות חיוב בש"ח לפי תעו"ז

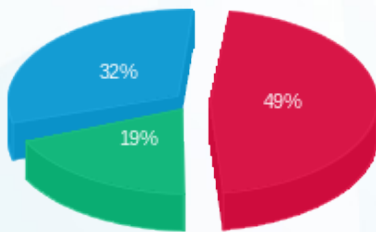

- פסגה (207.30 ₪) 49%
- גבע (79.89 ₪) 19%
- שפל (134.84 ₪) 32%

הסטוריית צריכה בקוט"ש

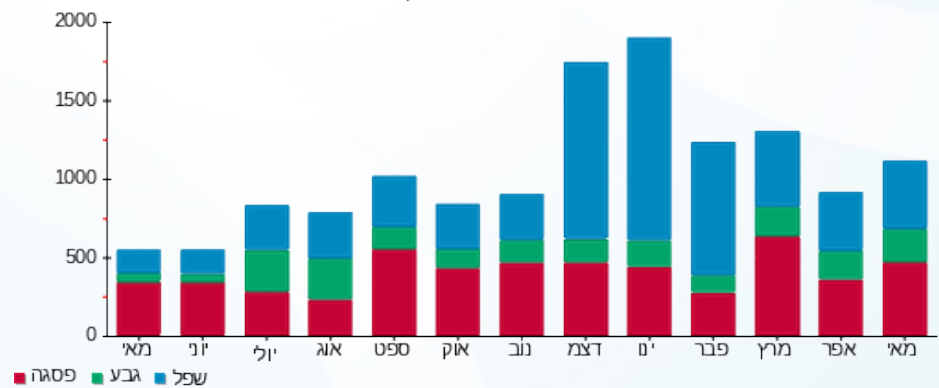



08/06/20

תאריך הפקדה:

שם דייר: אטריום זבוטינסקי מרכז עסקים בע"מ (רגום - חיוני) קומה 18

31/05/20

תאריך קריאה נוכחית:

שם אתר: אמות אטריום

01/05/20

תאריך קריאה קודמת:

לקוח/ה נכבד/ה, אנו מתכבדים להגיש את חישוב צריכת החשמל לתקופה 01/05/20 - 31/05/20:

רגום חיוני קומה 18 - 2 - 14155677 (0x0)

סוג תעריף	סוג צריכה	קריאה קודמת	קריאה נוכחית	סה"כ צריכה בקוט"ש	מחיר לקוט"ש בא"ג	סה"כ לתשלום
פרטי חשבון עבור תאריכים:						
		01/05/20	31/05/20			
777	פסגה	270.70	270.70	0.00	45.44	0.00 ₪
778	גבע	118.00	118.00	0.00	37.65	0.00 ₪
779	שפל	149.00	149.00	0.00	31.07	0.00 ₪

רגום ב.ח קומה 18 - 1 - 14155705 (0x0)

סוג תעריף	סוג צריכה	קריאה קודמת	קריאה נוכחית	סה"כ צריכה בקוט"ש	מחיר לקוט"ש בא"ג	סה"כ לתשלום
פרטי חשבון עבור תאריכים:						
		01/05/20	31/05/20			
777	פסגה	134,244.80	137,031.80	2,787.00	45.44	1,266.41 ₪
778	גבע	53,340.60	54,342.80	1,002.20	37.65	377.33 ₪
779	שפל	174,620.20	177,037.20	2,417.00	31.07	750.96 ₪

סה"כ לדייר:

פסגה	גבע	שפל	סה"כ	שיא ביקוש
2,787.00	1,002.20	2,417.00	6,206.20	14.66
1,266.41 ₪	377.33 ₪	750.96 ₪	2,394.70 ₪	

סה"כ צריכה

סה"כ לתשלום

200.95 ₪	תשלום קבוע	
0.00 ₪	תשלום עבור גודל חיבור בKVA (0x0)	
2,595.65 ₪	סה"כ לתשלום	לא כולל מע"מ

התפלגות חיוב בש"ח לפי תע"ז

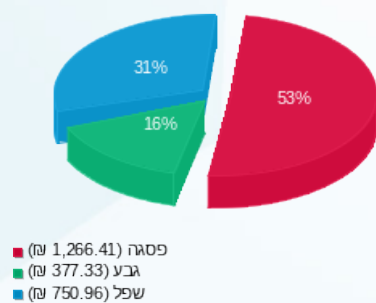

הסטוריית צריכה בקוט"ש

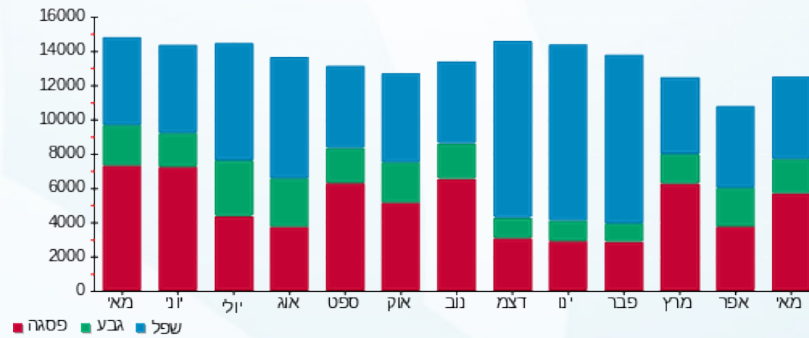

08/06/20

תאריך הפקה:

שם דייר: אטריום זבוטינסקי מרכז עסקים בע"מ (רגום - מ"א) קומה 18
שם אתר: אמות אטריום

31/05/20

תאריך קריאה נוכחית:

01/05/20

תאריך קריאה קודמת:

לקוח/ה נכבד/ה, אנו מתכבדים להגיש את חישוב צריכת החשמל לתקופה 01/05/20 - 31/05/20:

1 - 14155667(0x0)

סוג תעריף	סוג צריכה	קריאה קודמת	קריאה נוכחית	סה"כ צריכה בקוט"ש	מחיר לקוט"ש בא"ג	סה"כ לתשלום
פרטי חשבון עבור תאריכים:						
777	פסגה	01/05/20	31/05/20	494.00	45.44	224.47 ₪
778	גבע	10,552.00	10,673.20	121.20	37.65	45.63 ₪
779	שפל	33,062.80	33,363.60	300.80	31.07	93.46 ₪

סה"כ לדייר:

פסגה	גבע	שפל	סה"כ	שיא ביקוש
494.00	121.20	300.80	916.00	5.22
224.47 ₪	45.63 ₪	93.46 ₪	363.56 ₪	

סה"כ צריכה

סה"כ לתשלום

200.95 ₪	תשלום קבוע	
0.00 ₪	תשלום עבור גודל חיבור בKVA (0x0)	
564.51 ₪	סה"כ לתשלום	לא כולל מע"מ

התפלגות חיוב בש"ח לפי תעו"ז

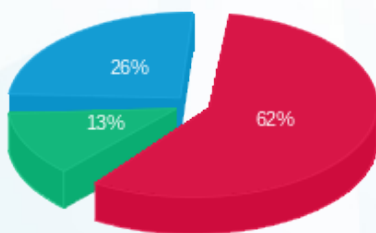

■ פסגה (224.47 ₪)
■ גבע (45.63 ₪)
■ שפל (93.46 ₪)

הסטוריית צריכה בקוט"ש

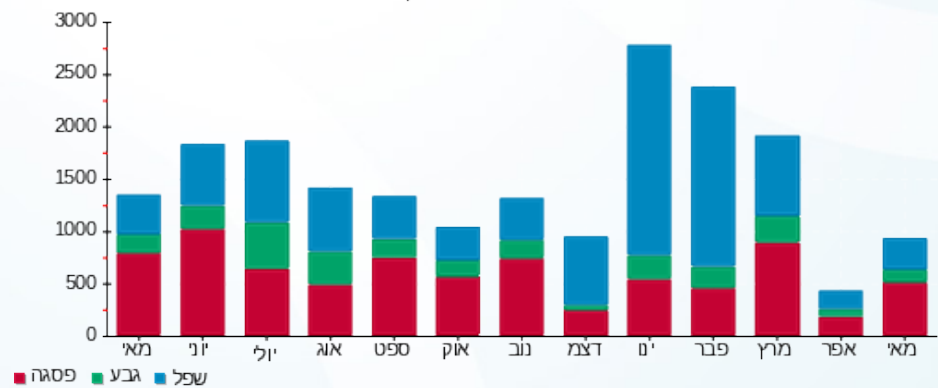



08/06/20 תאריך הפקה:
 31/05/20 תאריך קריאה נוכחית:
 01/05/20 תאריך קריאה קודמת:

שם דייר: אייר פראנס ב.ח. חיוני ומ"א קומה 14
 שם אתר: אמות אטריום

לקוח/ה נכבד/ה, אנו מתכבדים להגיש את חישוב צריכת החשמל לתקופה 01/05/20 - 31/05/20:

אייר פראנס ב.ח. ומ"א 100A קומה 14 - 4 - 16045503(0x0)

סוג תעריף	סוג צריכה	קריאה קודמת	קריאה נוכחית	סה"כ צריכה בקוט"ש	מחיר לקוט"ש בא"ג	סה"כ לתשלום
פרטי חשבון עבור תאריכים:						
777	פסגה	01/05/20	31/05/20	333.60	45.44	151.59 ₪
778	גבע	7,479.90	7,614.70	134.80	37.65	50.75 ₪
779	שפל	23,685.70	24,018.20	332.50	31.07	103.31 ₪

סה"כ לדייר:

פסגה	גבע	שפל	סה"כ	שיא ביקוש
333.60	134.80	332.50	800.90	3.65
151.59 ₪	50.75 ₪	103.31 ₪	305.65 ₪	

סה"כ צריכה
 סה"כ לתשלום

200.95 ₪	תשלום קבוע
0.00 ₪	תשלום עבור גודל חיבור בKVA (0x0)
506.60 ₪	סה"כ לתשלום

לא כולל מע"מ

התפלגות חיוב בש"ח לפי תעו"ז

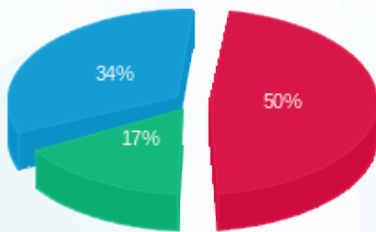

פסגה (151.59 ₪) 50%
 גבע (50.75 ₪) 17%
 שפל (103.31 ₪) 34%

הסטוריית צריכה בקוט"ש

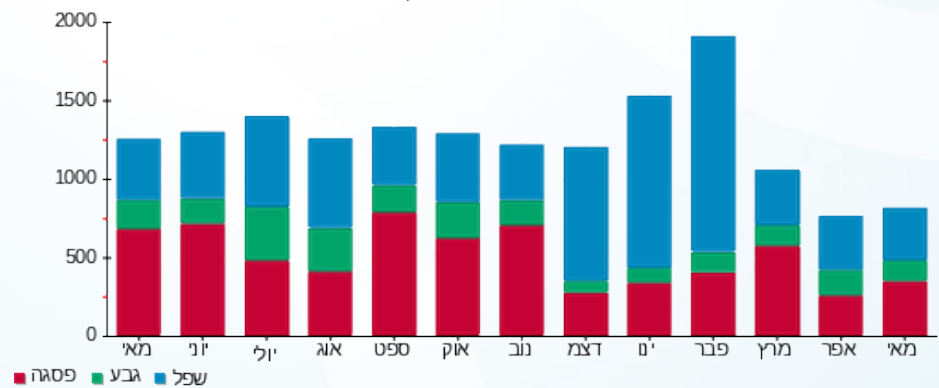



08/06/20 תאריך הפקה:
 31/05/20 תאריך קריאה נוכחית:
 01/05/20 תאריך קריאה קודמת:

שם דייר: איירונסקיילס
 שם אתר: אמות אטריום
 תאריך כניסה: 15/05/20

לקוח/ה נכבד/ה, אנו מתכבדים להגיש את חישוב צריכת החשמל לתקופה 15/05/20 - 31/05/20:

איירונסקיילס - 4 - (0x0)

סה"כ לתשלום	מחיר לקוט"ש בא"ג	סה"כ צריכה בקוט"ש	קריאה נוכחית	קריאה קודמת	סוג צריכה	סוג תעריף
			31/05/20	15/05/20	פרטי חשבון עבור תאריכים:	
153.77 ₪	45.44	338.40	36,175.20	35,836.80	פסגה	777
19.05 ₪	37.65	50.60	8,224.40	8,173.80	גבע	778
17.40 ₪	31.07	56.00	23,789.60	23,733.60	שפל	779

סה"כ לדייר:

שיא ביקוש	סה"כ	שפל	גבע	פסגה
7.52	445.00	56.00	50.60	338.40
	190.22 ₪	17.40 ₪	19.05 ₪	153.77 ₪

סה"כ צריכה
 סה"כ לתשלום

200.95 ₪	תשלום קבוע	
0.00 ₪	תשלום עבור גודל חיבור בKVA (0x0)	
391.17 ₪	סה"כ לתשלום	לא כולל מע"מ

התפלגות חיוב בש"ח לפי תע"ז

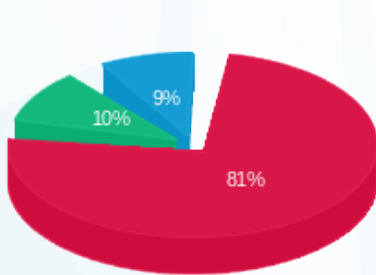

■ פסגה (153.77 ₪)
 ■ גבע (19.05 ₪)
 ■ שפל (17.40 ₪)

הסטוריית צריכה בקוט"ש

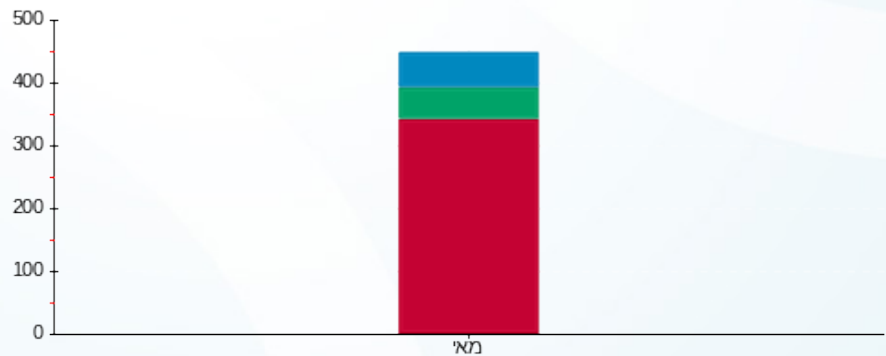

■ פסגה ■ גבע ■ שפל





08/06/20 תאריך הפקה:
 31/05/20 תאריך קריאה נוכחית:
 01/05/20 תאריך קריאה קודמת:

שם דייר: אלוני חץ מ"א קומה 40
 שם אתר: אמות אטריום

לקוח/ה נכבד/ה, אנו מתכבדים להגיש את חישוב צריכת החשמל לתקופה 01/05/20 - 31/05/20:

אלוני חץ מ"א קומה 40 - 2 - 15091223(0x0)

סוג תעריף	סוג צריכה	קריאה קודמת	קריאה נוכחית	סה"כ צריכה בקוט"ש	מחיר לקוט"ש בא"ג	סה"כ לתשלום
פרטי חשבון עבור תאריכים:						
777	פסגה	01/05/20	31/05/20	612.40	45.44	278.27 ₪
778	גבע	3,999.00	4,050.80	51.80	37.65	19.50 ₪
779	שפל	24,840.60	24,969.60	129.00	31.07	40.08 ₪

סה"כ לדייר:

פסגה	גבע	שפל	סה"כ	שיא ביקוש
612.40	51.80	129.00	793.20	7.24
278.27 ₪	19.50 ₪	40.08 ₪	337.86 ₪	

סה"כ צריכה
 סה"כ לתשלום

200.95 ₪	תשלום קבוע	
0.00 ₪	תשלום עבור גודל חיבור בKVA (0x0)	
538.81 ₪	סה"כ לתשלום	לא כולל מע"מ

התפלגות חיוב בש"ח לפי תעו"ז

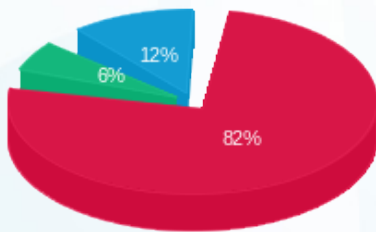

■ פסגה (278.27 ₪)
 ■ גבע (19.50 ₪)
 ■ שפל (40.08 ₪)

הסטוריית צריכה בקוט"ש

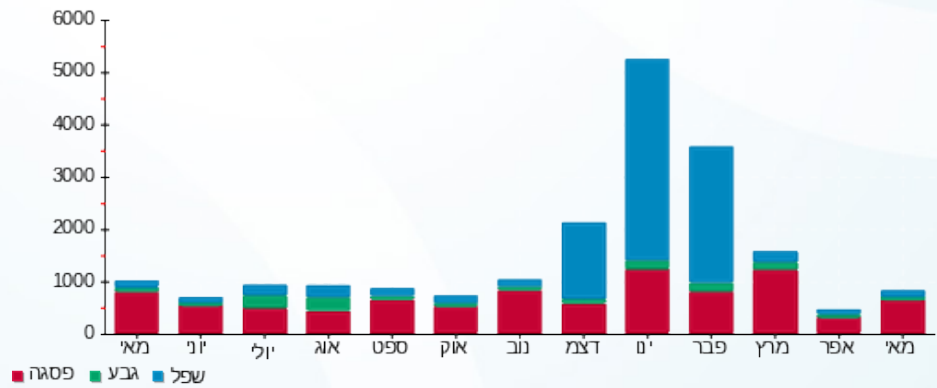



08/06/20

תאריך הפקדה:

שם דייר: אלוני חץ ק.40

31/05/20

תאריך קריאה נוכחית:

שם אתר: אמות אטריום

01/05/20

תאריך קריאה קודמת:

לקוח/ה נכבד/ה, אנו מתכבדים להגיש את חישוב צריכת החשמל לתקופה 01/05/20 - 31/05/20:

אלוני חץ ק.35 - 2 - 16193818(3x125)

סוג תעריף	סוג צריכה	קריאה קודמת	קריאה נוכחית	סה"כ צריכה בקוט"ש	מחיר לקוט"ש בא"ג	סה"כ לתשלום
			31/05/20	01/05/20	פרטי חשבון עבור תאריכים:	
777	פסגה	3,838.00	5,787.40	1,949.40	45.44	885.81 ₪
778	גבע	1,109.80	1,510.60	400.80	37.65	150.90 ₪
779	שפל	4,027.60	5,020.40	992.80	31.07	308.46 ₪

אלוני חץ ק.37 - 1 - 17312876(0x0)

סוג תעריף	סוג צריכה	קריאה קודמת	קריאה נוכחית	סה"כ צריכה בקוט"ש	מחיר לקוט"ש בא"ג	סה"כ לתשלום
			31/05/20	01/05/20	פרטי חשבון עבור תאריכים:	
777	פסגה	4,202.20	4,202.20	0.00	45.44	0.00 ₪
778	גבע	787.30	787.30	0.00	37.65	0.00 ₪
779	שפל	1,599.60	1,599.70	0.10	31.07	0.03 ₪

סה"כ לדייר:

פסגה	גבע	שפל	סה"כ	שיא ביקוש
1,949.40	400.80	992.90	3,343.10	12.84
885.81 ₪	150.90 ₪	308.49 ₪	1,345.20 ₪	

סה"כ צריכה

סה"כ לתשלום

200.95 ₪	תשלום קבוע	
13.84 ₪	תשלום עבור גודל חיבור בKVA (3x125)	
1,560.00 ₪	סה"כ לתשלום	לא כולל מע"מ

התפלגות חיוב בש"ח לפי תע"ז

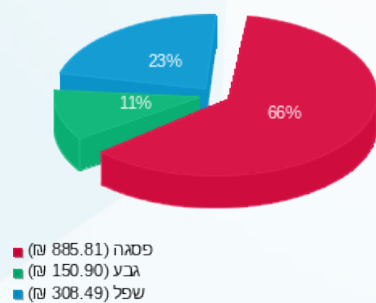

הסטוריית צריכה בקוט"ש

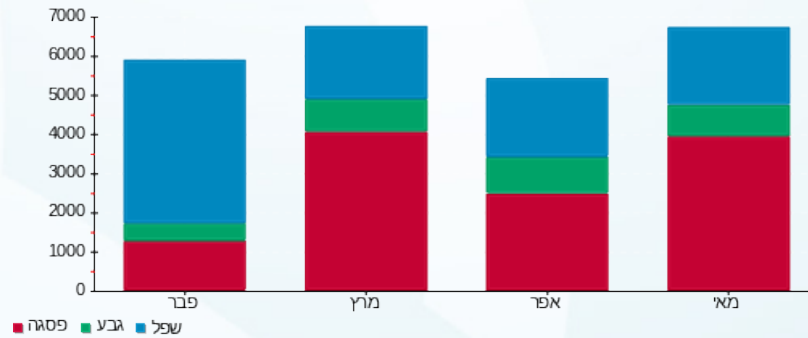



08/06/20

תאריך הפקה:

שם דייר: אליימנט מדיה

31/05/20

תאריך קריאה נוכחית:

שם אתר: אמות אטריום

01/05/20

תאריך קריאה קודמת:

לקוח/ה נכבד/ה, אנו מתכבדים להגיש את חישוב צריכת החשמל לתקופה 01/05/20 - 31/05/20:

חיוני קומה 2 - 1 - 17312642(0x0)

סוג תעריף	סוג צריכה	קריאה קודמת	קריאה נוכחית	סה"כ צריכה בקוט"ש	מחיר לקוט"ש בא"ג	סה"כ לתשלום
			31/05/20	01/05/20	פרטי חשבון עבור תאריכים:	
777	פסגה	6.50	8.80	2.30	45.44	1.05 ₪
778	גבע	5.90	6.20	0.30	37.65	0.11 ₪
779	שפל	23.20	23.50	0.30	31.07	0.09 ₪

בלתי חיוני קומה 2 - 1 - 17313187(0x0)

סוג תעריף	סוג צריכה	קריאה קודמת	קריאה נוכחית	סה"כ צריכה בקוט"ש	מחיר לקוט"ש בא"ג	סה"כ לתשלום
			31/05/20	01/05/20	פרטי חשבון עבור תאריכים:	
777	פסגה	37,668.70	39,602.60	1,933.90	45.44	878.76 ₪
778	גבע	13,526.00	14,375.20	849.20	37.65	319.72 ₪
779	שפל	49,871.80	51,988.30	2,116.50	31.07	657.60 ₪

סה"כ לדירה:

פסגה	גבע	שפל	סה"כ	שיא ביקוש
1,936.20	849.50	2,116.80	4,902.50	36.86
1,936.20 ₪	849.50 ₪	2,116.80 ₪	4,902.50 ₪	
879.81 ₪	319.84 ₪	657.69 ₪	1,857.34 ₪	

סה"כ צריכה

סה"כ לתשלום

200.95 ₪	תשלום קבוע	
0.00 ₪	תשלום עבור גודל חיבור בKVA (0x0)	
2,058.29 ₪	סה"כ לתשלום	לא כולל מע"מ

התפלגות חיוב בש"ח לפי תע"ז

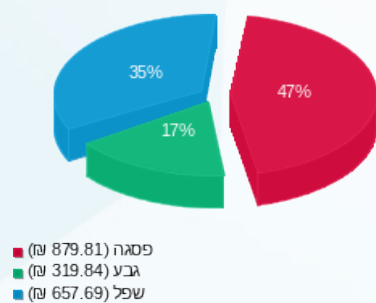

הסטוריית צריכה בקוט"ש

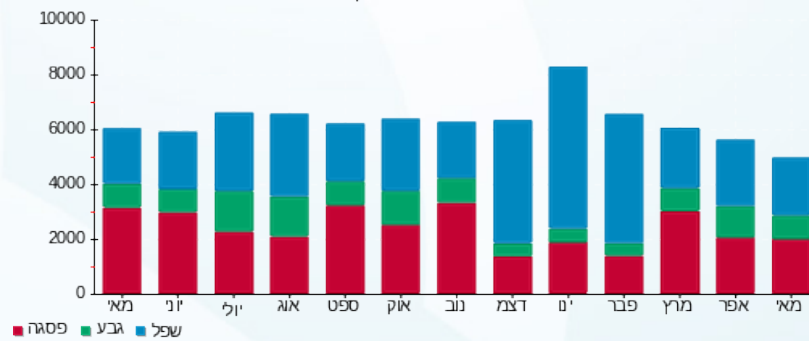



08/06/20

תאריך הפקה:

שם דייר: אלקטרה ב.חיוני קומה 37

31/05/20

תאריך קריאה נוכחית:

שם אתר: אמות אטריום

01/05/20

תאריך קריאה קודמת:

לקוח/ה נכבד/ה, אנו מתכבדים להגיש את חישוב צריכת החשמל לתקופה 01/05/20 - 31/05/20:

אלקטרה חיוני קומה 37 - 3 - 14155675 (0x0)

סוג תעריף	סוג צריכה	קריאה קודמת	קריאה נוכחית	סה"כ צריכה בקוט"ש	מחיר לקוט"ש בא"ג	סה"כ לתשלום
			31/05/20	01/05/20	פרטי חשבון עבור תאריכים:	
777	פסגה	93,839.60	97,141.00	3,301.40	45.44	1,500.16 ₪
778	גבע	44,820.20	46,090.80	1,270.60	37.65	478.38 ₪
779	שפל	128,959.00	131,248.40	2,289.40	31.07	711.32 ₪

אלקטרה ב"ח קומה 37 - 1 - 16048030 (0x0)

סוג תעריף	סוג צריכה	קריאה קודמת	קריאה נוכחית	סה"כ צריכה בקוט"ש	מחיר לקוט"ש בא"ג	סה"כ לתשלום
			31/05/20	01/05/20	פרטי חשבון עבור תאריכים:	
777	פסגה	75,062.80	77,858.80	2,796.00	45.44	1,270.50 ₪
778	גבע	29,006.00	30,022.80	1,016.80	37.65	382.83 ₪
779	שפל	95,312.00	97,492.00	2,180.00	31.07	677.33 ₪

סה"כ לדייר:

פסגה	גבע	שפל	סה"כ	שיא ביקוש
6,097.40	2,287.40	4,469.40	12,854.20	15.37
₪ 2,770.66	₪ 861.21	₪ 1,388.64	₪ 5,020.51	

סה"כ צריכה

סה"כ לתשלום

200.95 ₪	תשלום קבוע	
0.00 ₪	תשלום עבור גודל חיבור בKVA (0x0)	
5,221.46 ₪	סה"כ לתשלום	לא כולל מע"מ

התפלגות חיוב בש"ח לפי תע"ז

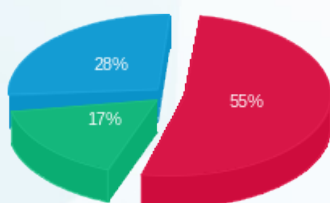

פסגה (2,770.66 ₪) 55%
 גבע (861.21 ₪) 28%
 שפל (1,388.64 ₪) 17%

הסטוריית צריכה בקוט"ש

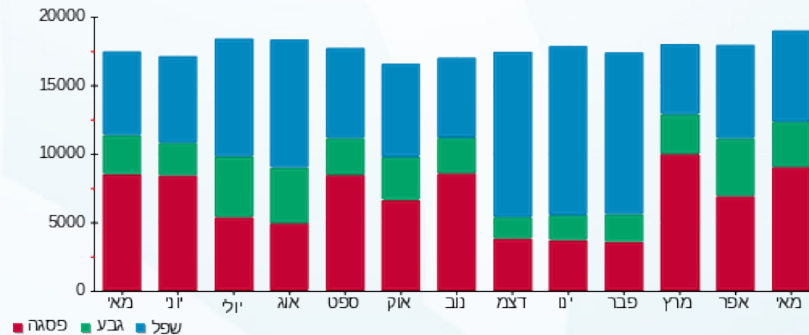

פסגה גבע שפל



08/06/20 תאריך הפקה:
 31/05/20 תאריך קריאה נוכחית:
 01/05/20 תאריך קריאה קודמת:

שם דייר: אלקטרה מ"א קומה 37
 שם אתר: אמות אטריום

לקוח/ה נכבד/ה, אנו מתכבדים להגיש את חישוב צריכת החשמל לתקופה 01/05/20 - 31/05/20:

אלקטרה מ"א קומה 37 - 3 - 16048033(0x0)

סוג תעריף	סוג צריכה	קריאה קודמת	קריאה נוכחית	סה"כ צריכה בקוט"ש	מחיר לקוט"ש בא"ג	סה"כ לתשלום
פרטי חשבון עבור תאריכים:						
777	פסגה	01/05/20	31/05/20	1,611.20	45.44	732.13 ₪
778	גבע	36,045.60	36,714.80	669.20	37.65	251.95 ₪
779	שפל	123,092.00	124,832.80	1,740.80	31.07	540.87 ₪

סה"כ לדייר:

פסגה	גבע	שפל	סה"כ	שיא ביקוש
1,611.20	669.20	1,740.80	4,021.20	16.87
732.13 ₪	251.95 ₪	540.87 ₪	1,524.95 ₪	

סה"כ צריכה
 סה"כ לתשלום

200.95 ₪	תשלום קבוע	
0.00 ₪	תשלום עבור גודל חיבור בKVA (0x0)	
1,725.90 ₪	סה"כ לתשלום	לא כולל מע"מ

התפלגות חיוב בש"ח לפי תע"ז

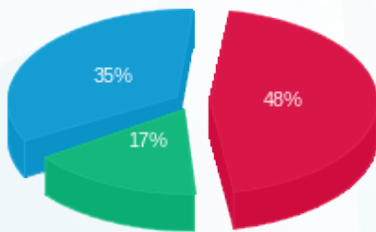

■ פסגה (732.13 ₪)
 ■ גבע (251.95 ₪)
 ■ שפל (540.87 ₪)

הסטוריית צריכה בקוט"ש

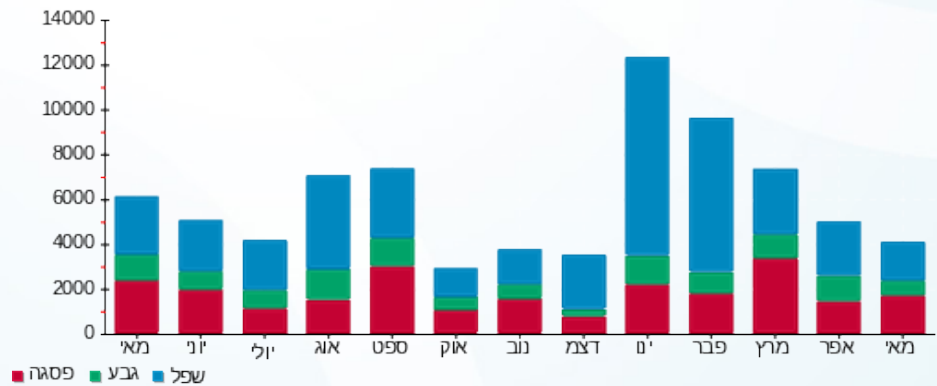



08/06/20

תאריך הפקה:

שם דייר: אמות ב. חיוני

31/05/20

תאריך קריאה נוכחית:

שם אתר: אמות אטריום

01/05/20

תאריך קריאה קודמת:

לקוח/ה נכבד/ה, אנו מתכבדים להגיש את חישוב צריכת החשמל לתקופה 01/05/20 - 31/05/20:

אמות ב. חיוני - 1 - 16254138(0x0)

סה"כ לתשלום	מחיר לקוט"ש בא"ג	סה"כ צריכה בקוט"ש	קריאה נוכחית	קריאה קודמת	סוג צריכה	סוג תעריף
			31/05/20	01/05/20		פרטי חשבון עבור תאריכים:
754.49 ₪	45.44	1,660.40	34,124.70	32,464.30	פסגה	777
214.34 ₪	37.65	569.30	15,010.40	14,441.10	גבע	778
422.18 ₪	31.07	1,358.80	54,901.20	53,542.40	שפל	779

סה"כ לדייר:

שיא ביקוש	סה"כ	שפל	גבע	פסגה
6.78	3,588.50	1,358.80	569.30	1,660.40
	1,391.01 ₪	422.18 ₪	214.34 ₪	754.49 ₪

סה"כ צריכה

סה"כ לתשלום

200.95 ₪	תשלום קבוע	
0.00 ₪	תשלום עבור גודל חיבור בKVA (0x0)	
1,591.96 ₪	סה"כ לתשלום	לא כולל מע"מ

התפלגות חיוב בש"ח לפי תעו"ז

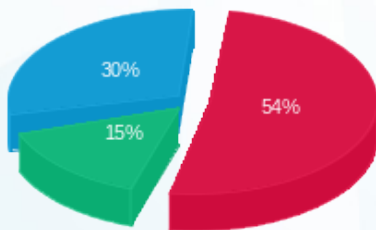

■ פסגה (754.49 ₪)
■ גבע (214.34 ₪)
■ שפל (422.18 ₪)

הסטוריית צריכה בקוט"ש

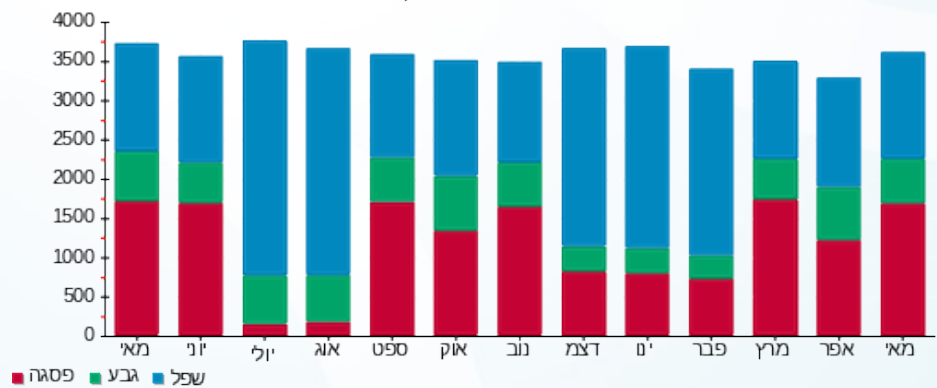

■ פסגה ■ גבע ■ שפל





08/06/20

תאריך הפקה:

שם דייר: אמות חיוני
שם אתר: אמות אטריום

31/05/20

תאריך קריאה נוכחית:

01/05/20

תאריך קריאה קודמת:

לקוח/ה נכבד/ה, אנו מתכבדים להגיש את חישוב צריכת החשמל לתקופה 01/05/20 - 31/05/20:

אמות חיוני קומה 34 - 1 - 16193818(0x0)

סה"כ לתשלום	מחיר לקוט"ש בא"ג	סה"כ צריכה בקוט"ש	קריאה נוכחית	קריאה קודמת	סוג צריכה	סוג תעריף
			31/05/20	01/05/20		פרטי חשבון עבור תאריכים:
₪ 0.86	45.44	1.90	3.70	1.80	פסגה	777
₪ 0.00	37.65	0.00	7.60	7.60	גבע	778
₪ 0.00	31.07	0.00	44.80	44.80	שפל	779

סה"כ לדייר:

שיא ביקוש	סה"כ	שפל	גבע	פסגה
	1.90	0.00	0.00	1.90
	₪ 0.86	₪ 0.00	₪ 0.00	₪ 0.86

סה"כ צריכה
סה"כ לתשלום

₪ 200.95	תשלום קבוע	
₪ 0.00	תשלום עבור גודל חיבור בKVA (0x0)	
₪ 201.81	סה"כ לתשלום	לא כולל מע"מ

התפלגות חיוב בש"ח לפי תעו"ז



פסגה (₪ 0.86)
גבע (₪ 0.00)
שפל (₪ 0.00)

הסטוריית צריכה בקוט"ש

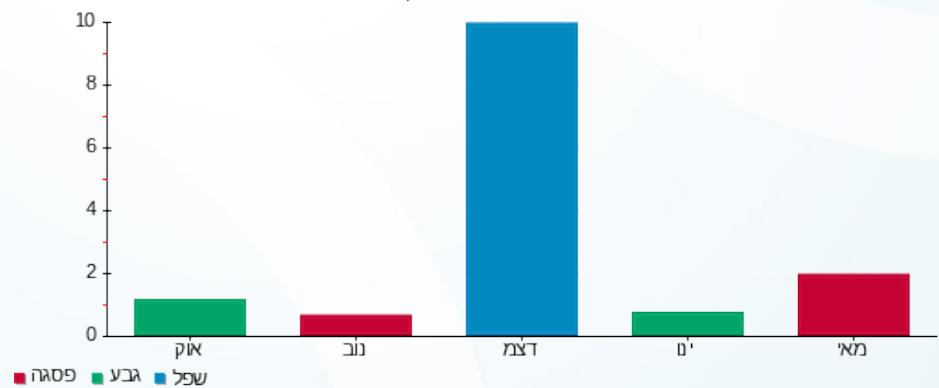



08/06/20

תאריך הפקה:

שם דייר: אמות מ"א קומה 34

31/05/20

תאריך קריאה נוכחית:

שם אתר: אמות אטריום

01/05/20

תאריך קריאה קודמת:

לקוח/ה נכבד/ה, אנו מתכבדים להגיש את חישוב צריכת החשמל לתקופה 01/05/20 - 31/05/20:

אמות מ"א 250A קומה 34 - 16045508(0x0)

סוג תעריף	סוג צריכה	קריאה קודמת	קריאה נוכחית	סה"כ צריכה בקוט"ש	מחיר לקוט"ש בא"ג	סה"כ לתשלום
פרטי חשבון עבור תאריכים:						
777	פסגה	01/05/20	31/05/20	3,142.00	45.44	1,427.72 ₪
778	גבע	59,674.40	61,021.20	1,346.80	37.65	507.07 ₪
779	שפל	193,254.80	196,553.20	3,298.40	31.07	1,024.81 ₪

סה"כ לדייר:

פסגה	גבע	שפל	סה"כ	שיא ביקוש
3,142.00	1,346.80	3,298.40	7,787.20	15.34
1,427.72 ₪	507.07 ₪	1,024.81 ₪	2,959.61 ₪	

סה"כ צריכה

סה"כ לתשלום

200.95 ₪	תשלום קבוע	
0.00 ₪	תשלום עבור גודל חיבור בKVA (0x0)	
3,160.56 ₪	סה"כ לתשלום	לא כולל מע"מ

התפלגות חיוב בש"ח לפי תע"ז

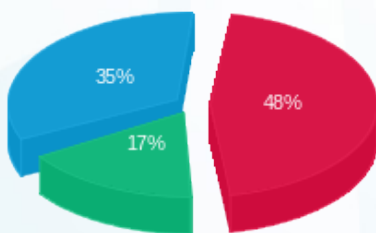

- פסגה (1,427.72 ₪) 17%
- גבע (507.07 ₪) 35%
- שפל (1,024.81 ₪) 48%

הסטוריית צריכה בקוט"ש

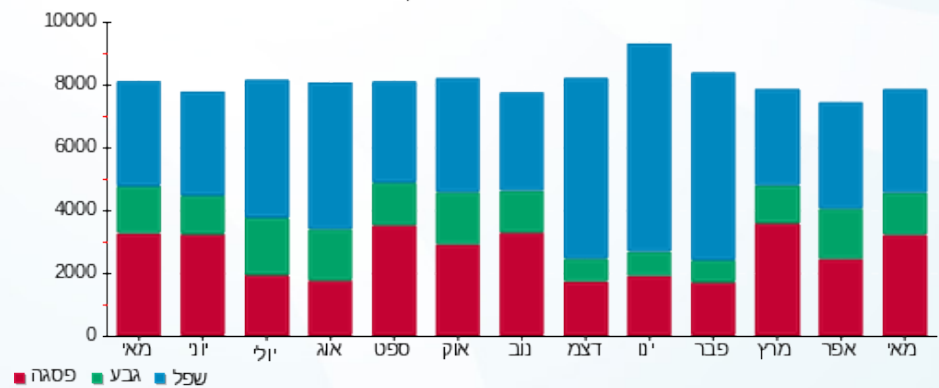



08/06/20 תאריך הפקדה:
 31/05/20 תאריך קריאה נוכחית:
 01/05/20 תאריך קריאה קודמת:

שם דייר: אנרגיקס מ"א קומה 40
 שם אתר: אמות אטריום

לקוח/ה נכבד/ה, אנו מתכבדים להגיש את חישוב צריכת החשמל לתקופה 01/05/20 - 31/05/20:

אנרגיקס 80A מ"א קומה 40 - 3 - 15091223(0x0)

סוג תעריף	סוג צריכה	קריאה קודמת	קריאה נוכחית	סה"כ צריכה בקוט"ש	מחיר לקוט"ש בא"ג	סה"כ לתשלום
פרטי חשבון עבור תאריכים:						
777	פסגה	01/05/20	31/05/20	415.30	45.44	188.71 ₪
778	גבע	2,219.70	2,290.30	70.60	37.65	26.58 ₪
779	שפל	8,094.00	8,218.00	124.00	31.07	38.53 ₪

סה"כ לדייר:

פסגה	גבע	שפל	סה"כ	שיא ביקוש
415.30	70.60	124.00	609.90	2.41
188.71 ₪	26.58 ₪	38.53 ₪	253.82 ₪	

סה"כ צריכה
 סה"כ לתשלום

200.95 ₪	תשלום קבוע	
0.00 ₪	תשלום עבור גודל חיבור בKVA (0x0)	
454.77 ₪	סה"כ לתשלום	לא כולל מע"מ

התפלגות חיוב בש"ח לפי תעו"ז

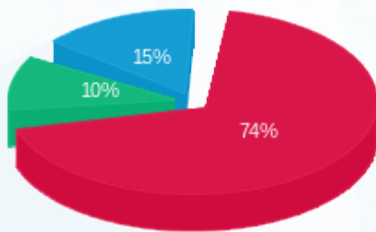

■ פסגה (188.71 ₪)
 ■ גבע (26.58 ₪)
 ■ שפל (38.53 ₪)

הסטוריית צריכה בקוט"ש

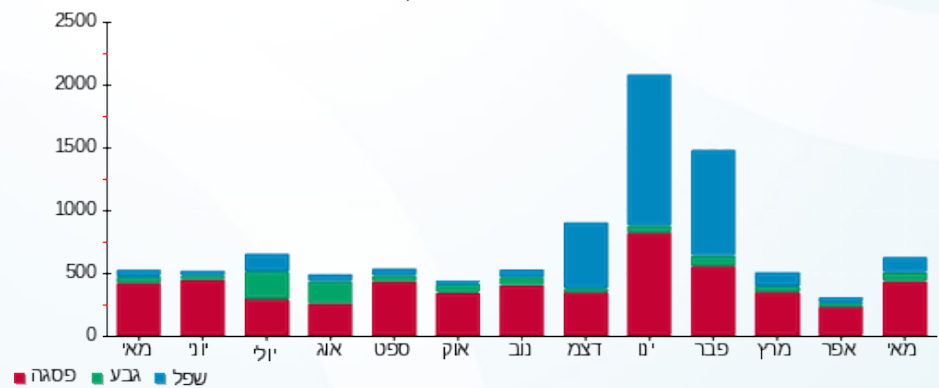

08/06/20

תאריך הפקה:

שם דייר: אנרגיקס אנרגיות מתחדשות בע"מ ב.חיוני קומה 40

31/05/20

תאריך קריאה נוכחי:

שם אתר: אמות אטריום

01/05/20

תאריך קריאה קודמת:

לקוח/ה נכבד/ה, אנו מתכבדים להגיש את חישוב צריכת החשמל לתקופה 01/05/20 - 31/05/20:

אנרגיקס אנרגיות מתחדשות בע"מ 63A ב.ח. קומה 40 - 2 - 16048030(0x0)

סוג תעריף	סוג צריכה	קריאה קודמת	קריאה נוכחית	סה"כ צריכה בקוט"ש	מחיר לקוט"ש בא"ג	סה"כ לתשלום
		01/05/20	31/05/20			
777	פסגה	58,392.30	60,127.40	1,735.10	45.44	788.43 ₪
778	גבע	15,884.70	16,247.90	363.20	37.65	136.74 ₪
779	שפל	47,505.90	48,303.80	797.90	31.07	247.91 ₪

סה"כ לדייר:

פסגה	גבע	שפל	סה"כ	שיא ביקוש
1,735.10	363.20	797.90	2,896.20	12.45
788.43 ₪	136.74 ₪	247.91 ₪	1,173.08 ₪	

סה"כ צריכה

סה"כ לתשלום

200.95 ₪	תשלום קבוע	
0.00 ₪	תשלום עבור גודל חיבור בKVA (0x0)	
1,374.03 ₪	סה"כ לתשלום	לא כולל מע"מ

התפלגות חיוב בש"ח לפי תע"ז

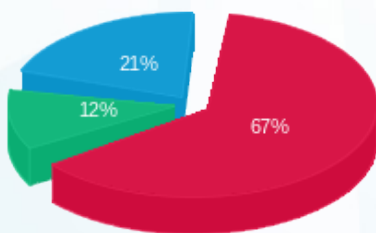

- פסגה (788.43 ₪) - 67%
- גבע (136.74 ₪) - 12%
- שפל (247.91 ₪) - 21%

הסטוריית צריכה בקוט"ש

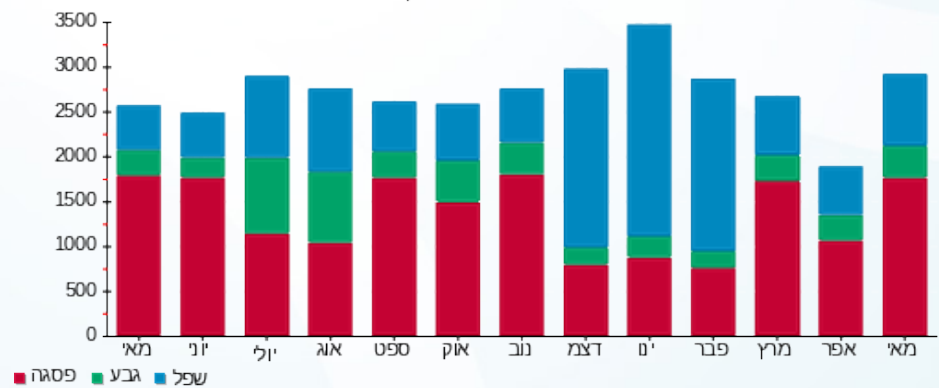



08/06/20

תאריך הפקה:

שם דייר: אקווה סקוירטי ק.ק.

31/05/20

תאריך קריאה נוכחית:

שם אתר: אמות אטריום

01/05/20

תאריך קריאה קודמת:

לקוח/ה נכבד/ה, אנו מתכבדים להגיש את חישוב צריכת החשמל לתקופה 01/05/20 - 31/05/20:

אקווה סקוירטי - 4 - 16048029 (0x0)

סוג תעריף	סוג צריכה	קריאה קודמת	קריאה נוכחית	סה"כ צריכה בקוט"ש	מחיר לקוט"ש בא"ג	סה"כ לתשלום
פרטי חשבון עבור תאריכים:						
777	פסגה	01/05/20	31/05/20	763.00	45.44	346.71 ₪
778	גבע	9,978.80	10,250.00	271.20	37.65	102.11 ₪
779	שפל	27,060.80	27,701.80	641.00	31.07	199.16 ₪

סה"כ לדייר:

פסגה	גבע	שפל	סה"כ	שיא ביקוש
763.00	271.20	641.00	1,675.20	6.40
199.16 ₪	102.11 ₪	346.71 ₪	647.97 ₪	

סה"כ צריכה

סה"כ לתשלום

200.95 ₪	תשלום קבוע	
0.00 ₪	תשלום עבור גודל חיבור בKVA (0x0)	
848.92 ₪	סה"כ לתשלום	לא כולל מע"מ

התפלגות חיוב בש"ח לפי תע"ז

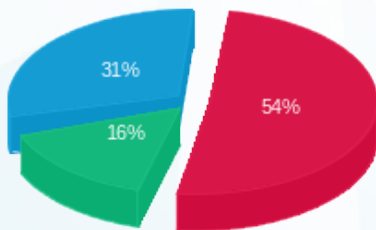

- פסגה (346.71 ₪) - 16%
- גבע (102.11 ₪) - 31%
- שפל (199.16 ₪) - 54%

הסטוריית צריכה בקוט"ש

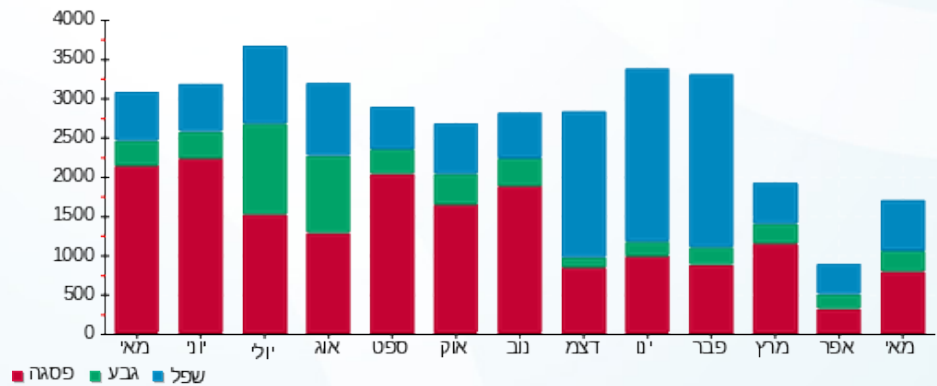



08/06/20 תאריך הפקה:
 31/05/20 תאריך קריאה נוכחית:
 01/05/20 תאריך קריאה קודמת:

שם דייר: בזק
 שם אתר: אמות אטריום

לקוח/ה נכבד/ה, אנו מתכבדים להגיש את חישוב צריכת החשמל לתקופה 01/05/20 - 31/05/20:

בזק - 1 - 14155681(0x0)

סוג תעריף	סוג צריכה	קריאה קודמת	קריאה נוכחית	סה"כ צריכה בקוט"ש	מחיר לקוט"ש בא"ג	סה"כ לתשלום
פרטי חשבון עבור תאריכים:						
777	פסגה	01/05/20	31/05/20	85.15	45.44	38.69 ₪
778	גבע	1,640.45	1,681.15	40.70	37.65	15.32 ₪
779	שפל	5,219.70	5,319.95	100.25	31.07	31.15 ₪

סה"כ לדייר:

פסגה	גבע	שפל	סה"כ	שיא ביקוש
85.15	40.70	100.25	226.10	0.31
₪ 38.69	₪ 15.32	₪ 31.15	₪ 85.16	

סה"כ צריכה
 סה"כ לתשלום

200.95 ₪	תשלום קבוע	
0.00 ₪	תשלום עבור גודל חיבור בKVA (0x0)	
286.11 ₪	סה"כ לתשלום	לא כולל מע"מ

התפלגות חיוב בש"ח לפי תע"ז

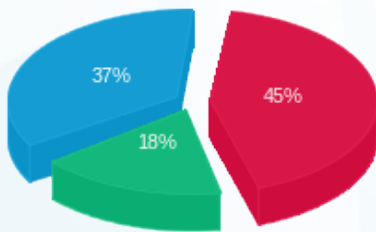

פסגה (₪ 38.69)
 גבע (₪ 15.32)
 שפל (₪ 31.15)

הסטוריית צריכה בקוט"ש

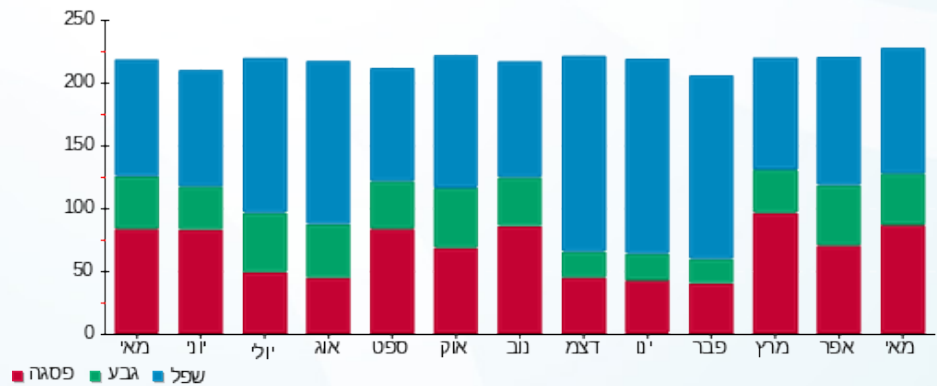



08/06/20

תאריך הפקדה:

שם דייר: בית קפה לובי

31/05/20

תאריך קריאה נוכחית:

שם אתר: אמות אטריום

01/05/20

תאריך קריאה קודמת:

לקוח/ה נכבד/ה, אנו מתכבדים להגיש את חישוב צריכת החשמל לתקופה 01/05/20 - 31/05/20:

בית קפה לובי - 1 - 17013999(0x0)

סה"כ לתשלום	מחיר לקוט"ש בא"ג	סה"כ צריכה בקוט"ש	קריאה נוכחית	קריאה קודמת	סוג צריכה	סוג תעריף
			31/05/20	01/05/20		פרטי חשבון עבור תאריכים:
₪ 819.10	45.44	1,802.60	85,773.39	83,970.79	פסגה	777
₪ 260.54	37.65	692.00	24,098.27	23,406.27	גבע	778
₪ 524.00	31.07	1,686.50	76,831.02	75,144.52	שפל	779

סה"כ לדייר:

שיא ביקוש	סה"כ	שפל	גבע	פסגה
	4,181.10	1,686.50	692.00	1,802.60
	₪ 1,603.63	₪ 524.00	₪ 260.54	₪ 819.10

סה"כ צריכה

סה"כ לתשלום

₪ 200.95	תשלום קבוע	
₪ 0.00	תשלום עבור גודל חיבור בKVA (0x0)	
₪ 1,804.58	סה"כ לתשלום	לא כולל מע"מ

התפלגות חיוב בש"ח לפי תע"ז

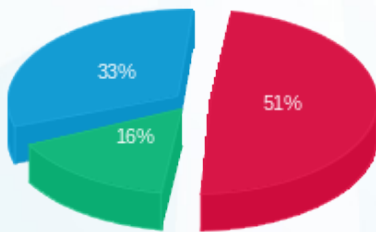

- פסגה (₪ 819.10)
- גבע (₪ 260.54)
- שפל (₪ 524.00)

הסטוריית צריכה בקוט"ש

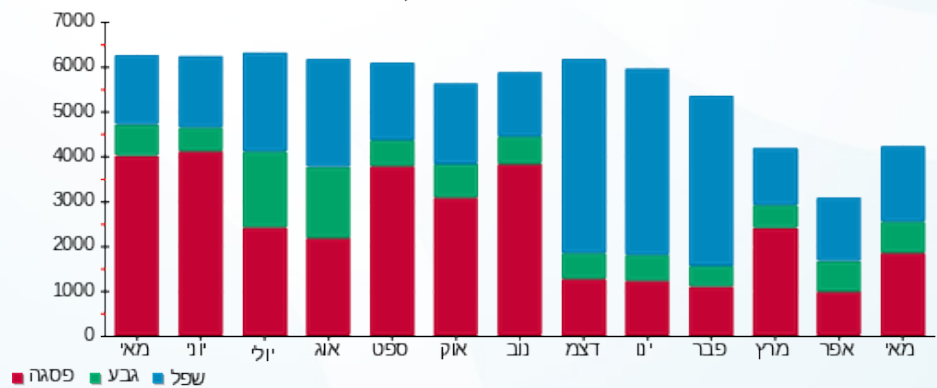



08/06/20

תאריך הפקה:

שם דייר: בנק HSBC קומה 30

31/05/20

תאריך קריאה נכחית:

שם אתר: אמות אטריום

01/05/20

תאריך קריאה קודמת:

לקוח/ה נכבד/ה, אנו מתכבדים להגיש את חישוב צריכת החשמל לתקופה 01/05/20 - 31/05/20:

HSBC ב.חיוני קומה 30 - 1 - 14155674(0x0)

סוג תעריף	סוג צריכה	קריאה קודמת	קריאה נכחית	סה"כ צריכה בקוט"ש	מחיר לקוט"ש בא"ג	סה"כ לתשלום
פרטי חשבון עבור תאריכים:			01/05/20	31/05/20		
777	פסגה	200,649.20	204,681.60	4,032.40	45.44	1,832.32 ₪
778	גבע	82,614.80	84,199.20	1,584.40	37.65	596.53 ₪
779	שפל	251,152.80	254,981.60	3,828.80	31.07	1,189.61 ₪

HSBC ממ"ד 1 חיוני קומה 30 - 1 - 14155709(0x0)

סוג תעריף	סוג צריכה	קריאה קודמת	קריאה נכחית	סה"כ צריכה בקוט"ש	מחיר לקוט"ש בא"ג	סה"כ לתשלום
פרטי חשבון עבור תאריכים:			01/05/20	31/05/20		
777	פסגה	1,977.80	2,031.90	54.10	45.44	24.58 ₪
778	גבע	1,052.75	1,078.05	25.30	37.65	9.53 ₪
779	שפל	3,285.35	3,347.35	62.00	31.07	19.26 ₪

HSBC ממ"ד 2 חיוני קומה 30 - 2 - 14155709(0x0)

סוג תעריף	סוג צריכה	קריאה קודמת	קריאה נכחית	סה"כ צריכה בקוט"ש	מחיר לקוט"ש בא"ג	סה"כ לתשלום
פרטי חשבון עבור תאריכים:			01/05/20	31/05/20		
777	פסגה	3,486.35	3,606.65	120.30	45.44	54.66 ₪
778	גבע	1,885.50	1,942.60	57.10	37.65	21.50 ₪
779	שפל	5,792.40	5,932.55	140.15	31.07	43.54 ₪

HSBC חיוני קומה 30 - 4 - 14155709(0x0)

סוג תעריף	סוג צריכה	קריאה קודמת	קריאה נכחית	סה"כ צריכה בקוט"ש	מחיר לקוט"ש בא"ג	סה"כ לתשלום
פרטי חשבון עבור תאריכים:			01/05/20	31/05/20		
777	פסגה	163,578.40	167,478.00	3,899.60	45.44	1,771.98 ₪
778	גבע	87,582.40	89,446.80	1,864.40	37.65	701.95 ₪
779	שפל	289,399.60	294,004.00	4,604.40	31.07	1,430.59 ₪

סה"כ לדיר:

פסגה	גבע	שפל	סה"כ	שיא ביקוש
------	-----	-----	------	-----------





סה"כ לדירה:

פסגה	גבע	שפל	סה"כ	שיא ביקוש
8,106.40	3,531.20	8,635.35	20,272.95	19.76
₪ 3,683.55	₪ 1,329.50	₪ 2,683.00	₪ 7,696.05	

סה"כ צריכה

סה"כ לתשלום

₪ 200.95	תשלום קבוע	
₪ 0.00	תשלום עבור גודל חיבור בKVA (0x0)	
₪ 7,897.00	סה"כ לתשלום	לא כולל מע"מ

התפלגות חיוב בש"ח לפי תע"ז

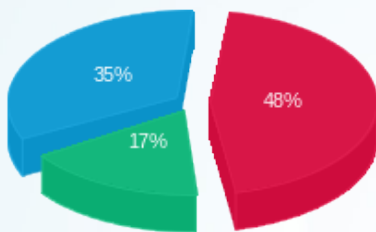

- פסגה (₪ 3,683.55)
- גבע (₪ 1,329.50)
- שפל (₪ 2,683.00)

הסטוריית צריכה בקוט"ש

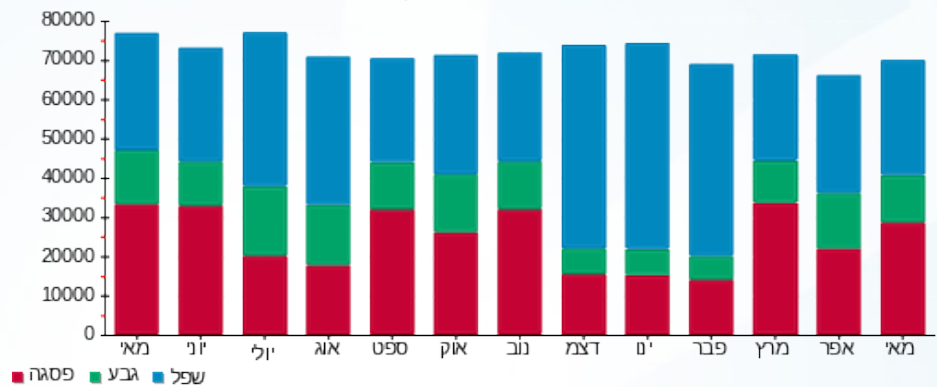



08/06/20 תאריך הפיקה:
 31/05/20 תאריך קריאה נוכחית:
 01/05/20 תאריך קריאה קודמת:

שם דייר: בנק HSBC מ"א קומה 30
 שם אתר: אמות אטריום

לקוח/ה נכבד/ה, אנו מתכבדים להגיש את חישוב צריכת החשמל לתקופה 01/05/20 - 31/05/20:

בנק HSBC מ"א קומה 30 - 4 - 16224961(0x0)

סוג תעריף	סוג צריכה	קריאה קודמת	קריאה נוכחית	סה"כ צריכה בקוט"ש	מחיר לקוט"ש בא"ג	סה"כ לתשלום
פרטי חשבון עבור תאריכים:						
777	פסגה	01/05/20	31/05/20	469.20	45.44	213.20 ₪
778	גבע	5,254.00	5,386.00	132.00	37.65	49.70 ₪
779	שפל	15,497.20	15,799.60	302.40	31.07	93.96 ₪

סה"כ לדייר:

פסגה	גבע	שפל	סה"כ	שיא ביקוש
469.20	132.00	302.40	903.60	7.26
213.20 ₪	49.70 ₪	93.96 ₪	356.86 ₪	

סה"כ צריכה
 סה"כ לתשלום

200.95 ₪	תשלום קבוע	
0.00 ₪	תשלום עבור גודל חיבור בKVA (0x0)	
557.81 ₪	סה"כ לתשלום	לא כולל מע"מ

התפלגות חיוב בש"ח לפי תעו"ז

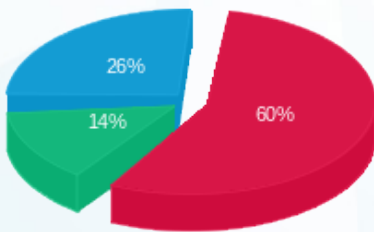

פסגה (213.20 ₪) 60%
 גבע (49.70 ₪) 14%
 שפל (93.96 ₪) 26%

הסטוריית צריכה בקוט"ש

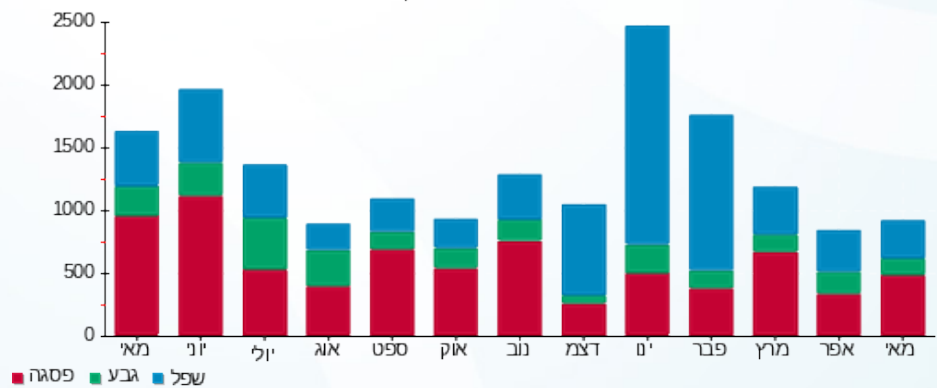



08/06/20 תאריך הפקדה:
 31/05/20 תאריך קריאה נוכחית:
 01/05/20 תאריך קריאה קודמת:

שם דייר: גפניקה
 שם אתר: אמות אטריום

לקוח/ה נכבד/ה, אנו מתכבדים להגיש את חישוב צריכת החשמל לתקופה 01/05/20 - 31/05/20:

גפניקה - 1 - 17312641(0x0)

סוג תעריף	סוג צריכה	קריאה קודמת	קריאה נוכחית	סה"כ צריכה בקוט"ש	מחיר לקוט"ש בא"ג	סה"כ לתשלום
פרטי חשבון עבור תאריכים:						
777	פסגה	01/05/20	31/05/20	951.00	45.44	432.13 ₪
778	גבע	34,809.10	35,350.80	541.70	37.65	203.95 ₪
779	שפל	105,101.20	106,360.00	1,258.80	31.07	391.11 ₪

סה"כ לדייר:

פסגה	גבע	שפל	סה"כ	שיא ביקוש
951.00	541.70	1,258.80	2,751.50	81.40
432.13 ₪	203.95 ₪	391.11 ₪	1,027.19 ₪	

סה"כ צריכה
 סה"כ לתשלום

200.95 ₪	תשלום קבוע	
0.00 ₪	תשלום עבור גודל חיבור בKVA (0x0)	
1,228.14 ₪	סה"כ לתשלום	לא כולל מע"מ

התפלגות חיוב בש"ח לפי תעו"ז

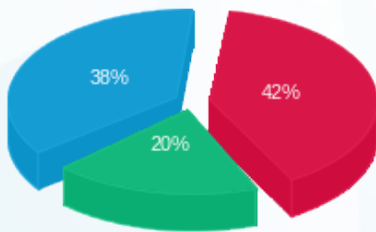

פסגה (432.13 ₪) 42%
 גבע (203.95 ₪) 38%
 שפל (391.11 ₪) 20%

הסטוריית צריכה בקוט"ש

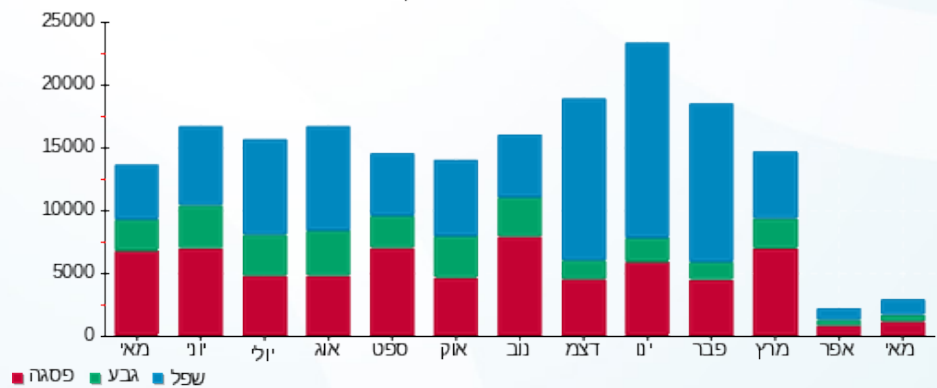

08/06/20 תאריך הפקדה:
 31/05/20 תאריך קריאה נוכחית:
 01/05/20 תאריך קריאה קודמת:

שם דייר: דרגון פליי ב.חיוני קומה 25
 שם אתר: אמות אטריום

לקוח/ה נכבד/ה, אנו מתכבדים להגיש את חישוב צריכת החשמל לתקופה 01/05/20 - 31/05/20:

דרגון פליי ב.ח 200A קומה 25 - 1 - 16045510(0x0)

סוג תעריף	סוג צריכה	קריאה קודמת	קריאה נוכחית	סה"כ צריכה בקוט"ש	מחיר לקוט"ש בא"ג	סה"כ לתשלום
פרטי חשבון עבור תאריכים:						
		01/05/20	31/05/20			
777	פסגה	142,398.00	144,775.40	2,377.40	45.44	1,080.29 ₪
778	גבע	50,760.40	51,636.20	875.80	37.65	329.74 ₪
779	שפל	142,168.60	144,300.40	2,131.80	31.07	662.35 ₪

סה"כ לדייר:

פסגה	גבע	שפל	סה"כ	שיא ביקוש
2,377.40	875.80	2,131.80	5,385.00	13.65
1,080.29 ₪	329.74 ₪	662.35 ₪	2,072.38 ₪	

סה"כ צריכה
סה"כ לתשלום

200.95 ₪	תשלום קבוע	
0.00 ₪	תשלום עבור גודל חיבור בKVA (0x0)	
2,273.33 ₪	סה"כ לתשלום	לא כולל מע"מ

התפלגות חיוב בש"ח לפי תעו"ז

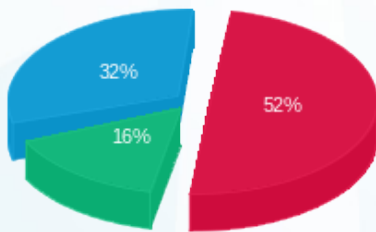

■ פסגה (1,080.29 ₪)
 ■ גבע (329.74 ₪)
 ■ שפל (662.35 ₪)

הסטוריית צריכה בקוט"ש

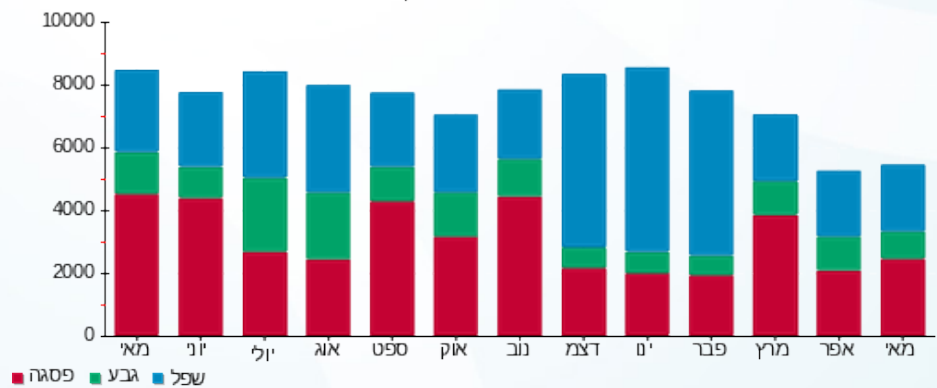



08/06/20

תאריך הפקדה:

שם דייר: דרגון פליי מ"א קומה 25
שם אתר: אמות אטריום

31/05/20

תאריך קריאה נוכחית:

01/05/20

תאריך קריאה קודמת:

לקוח/ה נכבד/ה, אנו מתכבדים להגיש את חישוב צריכת החשמל לתקופה 01/05/20 - 31/05/20:

דרגון פליי מ"א 250A קומה 25 - 1 - 16045509 (0x0)

סוג תעריף	סוג צריכה	קריאה קודמת	קריאה נוכחית	סה"כ צריכה בקוט"ש	מחיר לקוט"ש בא"ג	סה"כ לתשלום
פרטי חשבון עבור תאריכים:						
777	פסגה	01/05/20	31/05/20	51.20	45.44	23.27 ₪
778	גבע	3,952.40	3,962.40	10.00	37.65	3.77 ₪
779	שפל	11,370.40	11,393.20	22.80	31.07	7.08 ₪

סה"כ לדייר:

פסגה	גבע	שפל	סה"כ	שיא ביקוש
51.20	10.00	22.80	84.00	1.35
23.27 ₪	3.77 ₪	7.08 ₪	34.11 ₪	

סה"כ צריכה

סה"כ לתשלום

200.95 ₪	תשלום קבוע	
0.00 ₪	תשלום עבור גודל חיבור בKVA (0x0)	
235.06 ₪	סה"כ לתשלום	לא כולל מע"מ

התפלגות חיוב בש"ח לפי תעו"ז

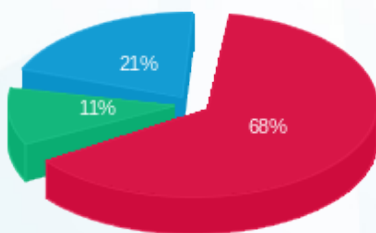

- פסגה (23.27 ₪) 68%
- גבע (3.77 ₪) 11%
- שפל (7.08 ₪) 21%

הסטוריית צריכה בקוט"ש

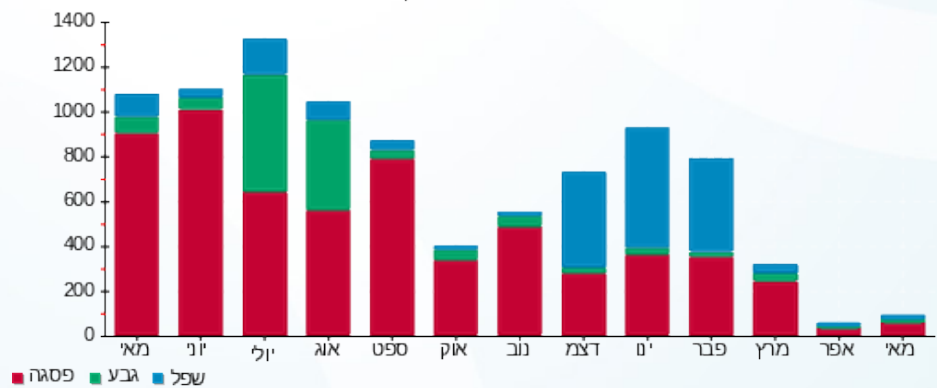



08/06/20 תאריך הפקדה:
 31/05/20 תאריך קריאה נוכחית:
 01/05/20 תאריך קריאה קודמת:

שם דייר: וויבי סוכנות ביטוח בלתי חיוני
 שם אתר: אמות אטריום

לקוח/ה נכבד/ה, אנו מתכבדים להגיש את חישוב צריכת החשמל לתקופה 01/05/20 - 31/05/20:

וויבי סוכנות ביטוח בלתי חיוני - 3 - 16045505(0x0)

סוג תעריף	סוג צריכה	קריאה קודמת	קריאה נוכחית	סה"כ צריכה בקוט"ש	מחיר לקוט"ש בא"ג	סה"כ לתשלום
			31/05/20	01/05/20	פרטי חשבון עבור תאריכים:	
777	פסגה	85,380.20	88,779.60	3,399.40	45.44	1,544.69 ₪
778	גבע	29,436.80	30,491.60	1,054.80	37.65	397.13 ₪
779	שפל	76,794.80	79,217.00	2,422.20	31.07	752.58 ₪

סה"כ לדיר:

פסגה	גבע	שפל	סה"כ	שיא ביקוש
3,399.40	1,054.80	2,422.20	6,876.40	17.28
1,544.69 ₪	397.13 ₪	752.58 ₪	2,694.40 ₪	

סה"כ צריכה
 סה"כ לתשלום

200.95 ₪	תשלום קבוע	
0.00 ₪	תשלום עבור גודל חיבור בKVA (0x0)	
2,895.35 ₪	סה"כ לתשלום	לא כולל מע"מ

התפלגות חיוב בש"ח לפי תעו"ז

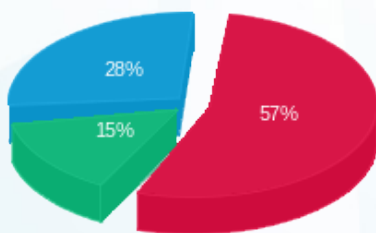

■ פסגה (1,544.69 ₪)
 ■ גבע (397.13 ₪)
 ■ שפל (752.58 ₪)

הסטוריית צריכה בקוט"ש

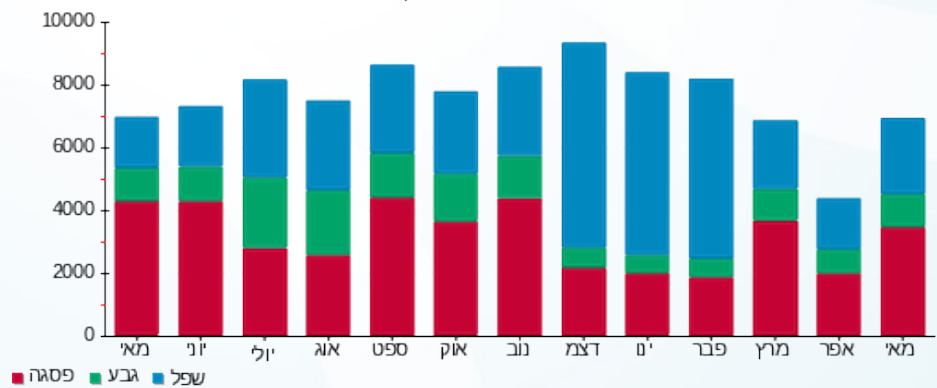



08/06/20 תאריך הפקדה:
 31/05/20 תאריך קריאה נוכחית:
 01/05/20 תאריך קריאה קודמת:

שם דייר: וויבי סוכנות ביטוח מיזוג אוויר
 שם אתר: אמות אטריום

לקוח/ה נכבד/ה, אנו מתכבדים להגיש את חישוב צריכת החשמל לתקופה 01/05/20 - 31/05/20:

וויבי סוכנות ביטוח מא - 3 - 16045506(0x0)

סה"כ לתשלום	מחיר לקוט"ש בא"ג	סה"כ צריכה בקוט"ש	קריאה נוכחית	קריאה קודמת	סוג צריכה	סוג תעריף
			31/05/20	01/05/20		פרטי חשבון עבור תאריכים:
₪ 490.21	45.44	1,078.80	20,296.80	19,218.00	פסגה	777
₪ 128.01	37.65	340.00	7,505.60	7,165.60	גבע	778
₪ 252.16	31.07	811.60	21,176.00	20,364.40	שפל	779

סה"כ לדייר:

שיא ביקוש	סה"כ	שפל	גבע	פסגה
267.54	2,230.40	811.60	340.00	1,078.80
	₪ 870.38	₪ 252.16	₪ 128.01	₪ 490.21

סה"כ צריכה
 סה"כ לתשלום

₪ 200.95	תשלום קבוע	
₪ 0.00	תשלום עבור גודל חיבור בKVA (0x0)	
₪ 1,071.33	סה"כ לתשלום	לא כולל מע"מ

התפלגות חיוב בש"ח לפי תעו"ז

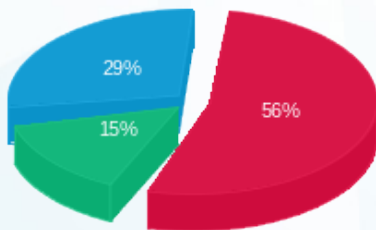

■ פסגה (₪ 490.21)
 ■ גבע (₪ 128.01)
 ■ שפל (₪ 252.16)

הסטוריית צריכה בקוט"ש

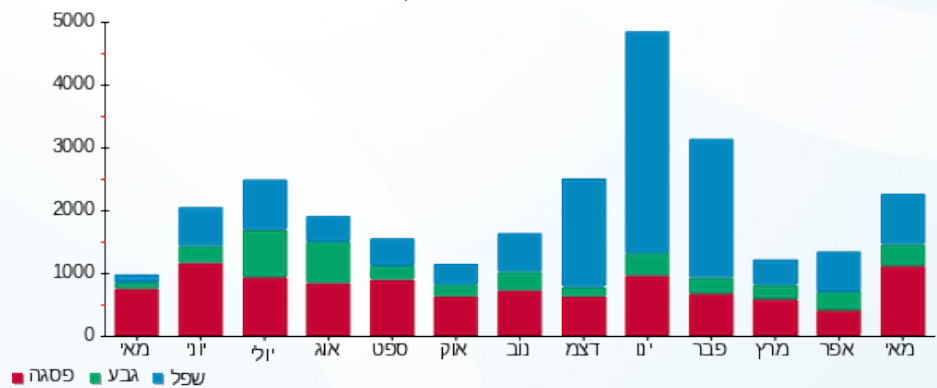



08/06/20

תאריך הפקדה:

שם דייר: וורלד קוואנט קומה 21

31/05/20

תאריך קריאה נוכחית:

שם אתר: אמות אטריום

01/05/20

תאריך קריאה קודמת:

לקוח/ה נכבד/ה, אנו מתכבדים להגיש את חישוב צריכת החשמל לתקופה 01/05/20 - 31/05/20:

וורלד קוואנט.ח קומה 21 - 16048029(0x0)

סה"כ לתשלום	מחיר לקוט"ש בא"ג	סה"כ צריכה בקוט"ש	קריאה נוכחית	קריאה קודמת	סוג צריכה	סוג תעריף
			31/05/20	01/05/20		פרטי חשבון עבור תאריכים:
₪ 598.44	45.44	1,317.00	93,030.00	91,713.00	פסגה	777
₪ 216.56	37.65	575.20	38,089.80	37,514.60	גבע	778
₪ 431.25	31.07	1,388.00	102,794.40	101,406.40	שפל	779

סה"כ לדייר:

שיא ביקוש	סה"כ	שפל	גבע	פסגה
9.16	3,280.20	1,388.00	575.20	1,317.00
	₪ 1,246.26	₪ 431.25	₪ 216.56	₪ 598.44

סה"כ צריכה

סה"כ לתשלום

₪ 200.95	תשלום קבוע	
₪ 0.00	תשלום עבור גודל חיבור בKVA (0x0)	
₪ 1,447.21	סה"כ לתשלום	לא כולל מע"מ

התפלגות חיוב בש"ח לפי תע"ז

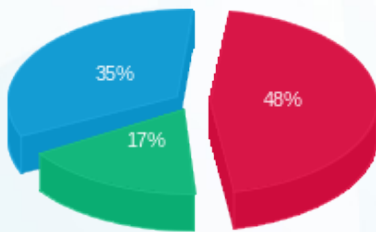

- פסגה (₪ 598.44)
- גבע (₪ 216.56)
- שפל (₪ 431.25)

הסטוריית צריכה בקוט"ש

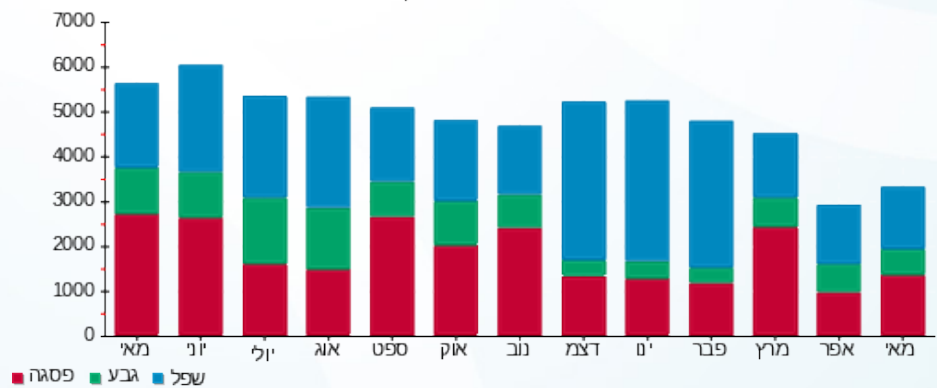

08/06/20 תאריך הפקדה:
 31/05/20 תאריך קריאה נוכחית:
 01/05/20 תאריך קריאה קודמת:

שם דייר: וורלד קוואנט מ"א קומה 21
 שם אתר: אמות אטריום

לקוח/ה נכבד/ה, אנו מתכבדים להגיש את חישוב צריכת החשמל לתקופה 01/05/20 - 31/05/20:

מיזוג אורי קומה 21 - 4 - 14155667(0x0)

סוג תעריף	סוג צריכה	קריאה קודמת	קריאה נוכחית	סה"כ צריכה בקוט"ש	מחיר לקוט"ש בא"ג	סה"כ לתשלום
פרטי חשבון עבור תאריכים:						
777	פסגה	01/05/20	31/05/20	95.20	45.44	43.26 ₪
778	גבע	3,296.20	3,303.20	7.00	37.65	2.64 ₪
779	שפל	5,012.60	5,027.40	14.80	31.07	4.60 ₪

סה"כ לדייר:

פסגה	גבע	שפל	סה"כ	שיא ביקוש
95.20	7.00	14.80	117.00	9.74
43.26 ₪	2.64 ₪	4.60 ₪	50.49 ₪	

סה"כ צריכה
 סה"כ לתשלום

200.95 ₪	תשלום קבוע	
0.00 ₪	תשלום עבור גודל חיבור בKVA (0x0)	
251.44 ₪	סה"כ לתשלום	לא כולל מע"מ

התפלגות חיוב בש"ח לפי תעו"ז

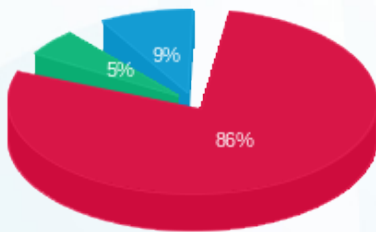

פסגה (43.26 ₪) 86%
 גבע (2.64 ₪) 5%
 שפל (4.60 ₪) 9%

הסטוריית צריכה בקוט"ש

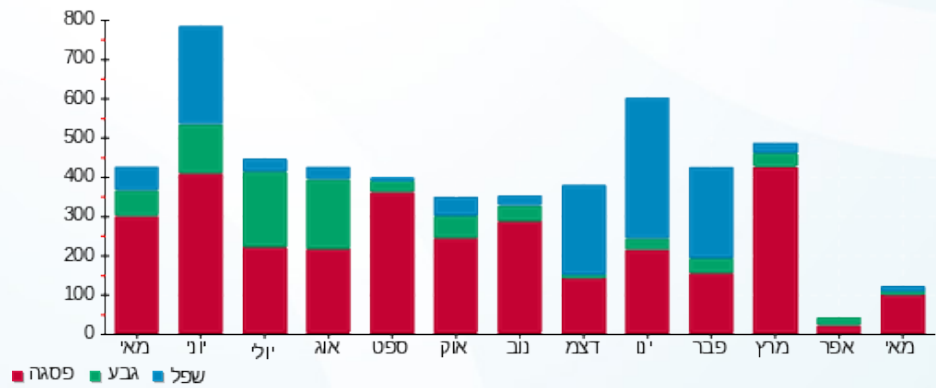



08/06/20 תאריך הפקדה:
 31/05/20 תאריך קריאה נוכחית:
 01/05/20 תאריך קריאה קודמת:

שם דייר: חברת בינת אי.איי.ב.חיוני קומה 21
 שם אתר: אמות אטריום

לקוח/ה נכבד/ה, אנו מתכבדים להגיש את חישוב צריכת החשמל לתקופה 01/05/20 - 31/05/20:

חברת בינת אי.איי.ב.חיוני קומה 21 - 2 - 16048029(0x0)

סוג תעריף	סוג צריכה	קריאה קודמת	קריאה נוכחית	סה"כ צריכה בקוט"ש	מחיר לקוט"ש בא"ג	סה"כ לתשלום
פרטי חשבון עבור תאריכים:						
777	פסגה	01/05/20	31/05/20	714.60	45.44	324.71 ₪
778	גבע	15,317.60	15,505.40	187.80	37.65	70.71 ₪
779	שפל	37,166.20	37,604.40	438.20	31.07	136.15 ₪

סה"כ לדיר:

פסגה	גבע	שפל	סה"כ	שיא ביקוש
714.60	187.80	438.20	1,340.60	6.73
324.71 ₪	70.71 ₪	136.15 ₪	531.57 ₪	

סה"כ צריכה
 סה"כ לתשלום

200.95 ₪	תשלום קבוע	
0.00 ₪	תשלום עבור גודל חיבור בKVA (0x0)	
732.52 ₪	סה"כ לתשלום	לא כולל מע"מ

התפלגות חיוב בש"ח לפי תעו"ז

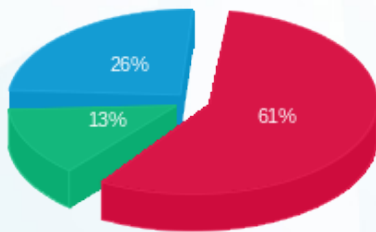

■ פסגה (324.71 ₪)
 ■ גבע (70.71 ₪)
 ■ שפל (136.15 ₪)

הסטוריית צריכה בקוט"ש

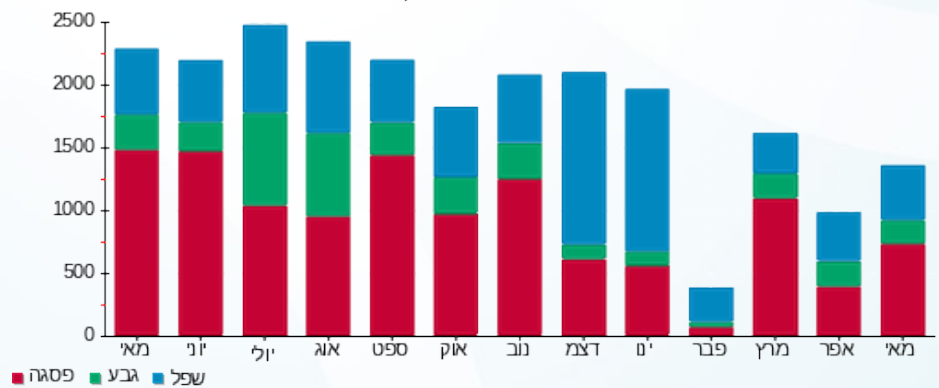

08/06/20 תאריך הפקדה:
 31/05/20 תאריך קריאה נוכחית:
 01/05/20 תאריך קריאה קודמת:

שם דייר: חברת בינת אי.איי מ"א קומה 21
 שם אתר: אמות אטריום

לקוח/ה נכבד/ה, אנו מתכבדים להגיש את חישוב צריכת החשמל לתקופה 01/05/20 - 31/05/20:

חברת בינת אי.איי מ"א קומה 21 - 3 - 14155667(0x0)

סוג תעריף	סוג צריכה	קריאה קודמת	קריאה נוכחית	סה"כ צריכה בקוט"ש	מחיר לקוט"ש בא"ג	סה"כ לתשלום
פרטי חשבון עבור תאריכים:						
777	פסגה	01/05/20	31/05/20	300.00	45.44	136.32 ₪
778	גבע	6,927.20	6,984.80	57.60	37.65	21.69 ₪
779	שפל	17,154.20	17,287.60	133.40	31.07	41.45 ₪

סה"כ לדייר:

פסגה	גבע	שפל	סה"כ	שיא ביקוש
300.00	57.60	133.40	491.00	4.93
136.32 ₪	21.69 ₪	41.45 ₪	199.45 ₪	

סה"כ צריכה
 סה"כ לתשלום

200.95 ₪	תשלום קבוע	
0.00 ₪	תשלום עבור גודל חיבור בKVA (0x0)	
400.40 ₪	סה"כ לתשלום	לא כולל מע"מ

התפלגות חיוב בש"ח לפי תעו"ז

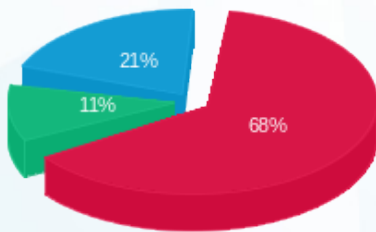

פסגה (136.32 ₪) - 68%
 גבע (21.69 ₪) - 11%
 שפל (41.45 ₪) - 21%

הסטוריית צריכה בקוט"ש

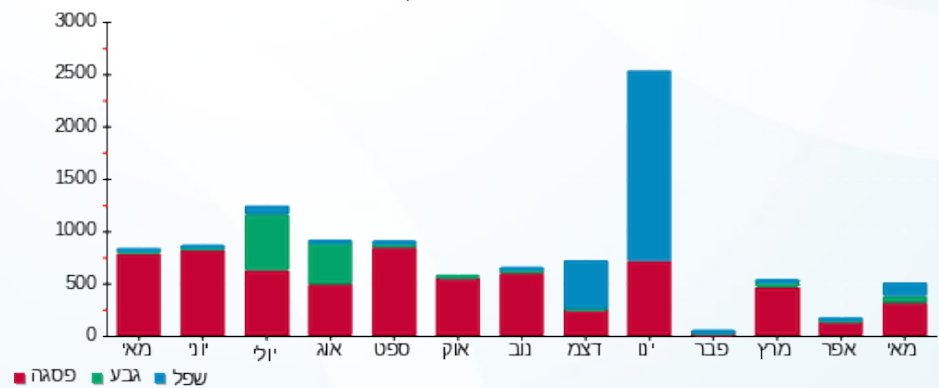



08/06/20

תאריך הפקה:

שם דייר: חברת סלולר
שם אתר: אמות אטריום

31/05/20

תאריך קריאה נוכחית:

01/05/20

תאריך קריאה קודמת:

לקוח/ה נכבד/ה, אנו מתכבדים להגיש את חישוב צריכת החשמל לתקופה 01/05/20 - 31/05/20:

חברת סלולר - 2 - 14155681(0x0)

סוג תעריף	סוג צריכה	קריאה קודמת	קריאה נוכחית	סה"כ צריכה בקוט"ש	מחיר לקוט"ש בא"ג	סה"כ לתשלום
פרטי חשבון עבור תאריכים:						
777	פסגה	01/05/20	31/05/20	1,257.80	45.44	571.54 ₪
778	גבע	32,020.40	32,614.00	593.60	37.65	223.49 ₪
779	שפל	98,380.60	99,834.60	1,454.00	31.07	451.76 ₪

סה"כ לדייר:

פסגה	גבע	שפל	סה"כ	שיא ביקוש
1,257.80	593.60	1,454.00	3,305.40	6.24
₪ 571.54	₪ 223.49	₪ 451.76	₪ 1,246.79	

סה"כ צריכה
סה"כ לתשלום

200.95 ₪	תשלום קבוע	
0.00 ₪	תשלום עבור גודל חיבור בKVA (0x0)	
1,447.74 ₪	סה"כ לתשלום	לא כולל מע"מ

התפלגות חיוב בש"ח לפי תעו"ז

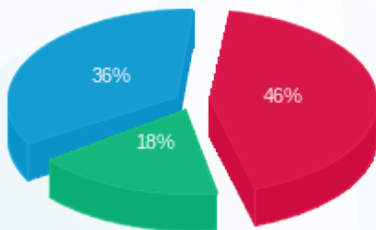

■ פסגה (₪ 571.54)
■ גבע (₪ 223.49)
■ שפל (₪ 451.76)

הסטוריית צריכה בקוט"ש

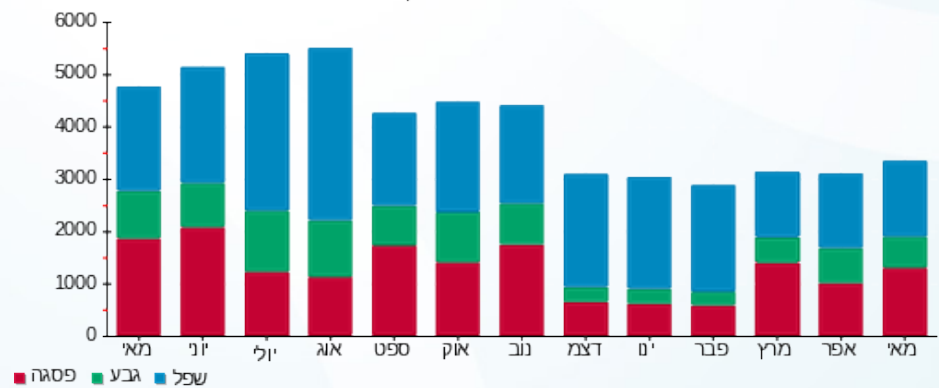

■ פסגה ■ גבע ■ שפל





08/06/20

תאריך הפקדה:

שם דייר: חדר כושר ב.חיוני

31/05/20

תאריך קריאה נוכחית:

שם אתר: אמות אטריום

01/05/20

תאריך קריאה קודמת:

לקוח/ה נכבד/ה, אנו מתכבדים להגיש את חישוב צריכת החשמל לתקופה 01/05/20 - 31/05/20:

חדר כושר ב.ח 320A קומה 1 - 4 - 16048026(0x0)

סוג תעריף	סוג צריכה	קריאה קודמת	קריאה נוכחית	סה"כ צריכה בקוט"ש	מחיר לקוט"ש בא"ג	סה"כ לתשלום
פרטי חשבון עבור תאריכים:						
777	פסגה	01/05/20	31/05/20	722.40	45.44	328.26 ₪
778	גבע	59,764.00	60,354.00	590.00	37.65	222.14 ₪
779	שפל	130,262.00	131,213.60	951.60	31.07	295.66 ₪

סה"כ לדייר:

פסגה	גבע	שפל	סה"כ	שיא ביקוש
722.40	590.00	951.60	2,264.00	30.05
₪ 328.26	₪ 222.14	₪ 295.66	₪ 846.06	

סה"כ צריכה

סה"כ לתשלום

200.95 ₪	תשלום קבוע	
0.00 ₪	תשלום עבור גודל חיבור בKVA (0x0)	
1,047.01 ₪	סה"כ לתשלום	לא כולל מע"מ

התפלגות חיוב בש"ח לפי תעו"ז

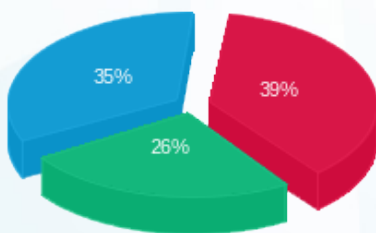

- פסגה (₪ 328.26) 39%
- גבע (₪ 222.14) 26%
- שפל (₪ 295.66) 35%

הסטוריית צריכה בקוט"ש

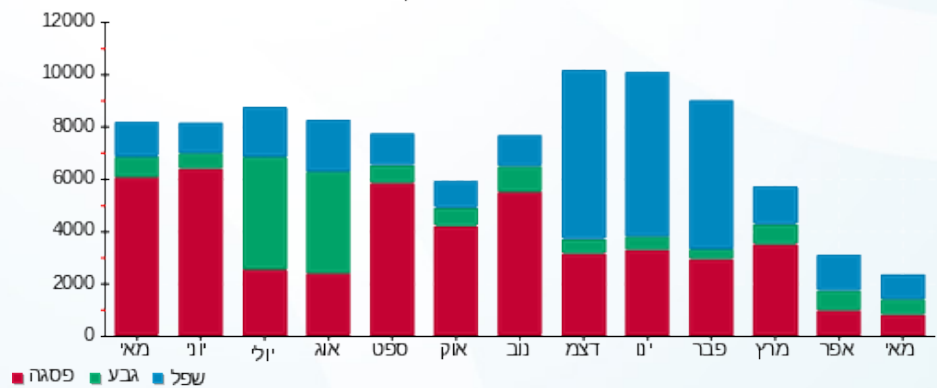



08/06/20

תאריך הפקדה:

שם דייר: חדר כושר מ"א

31/05/20

תאריך קריאה נוכחית:

שם אתר: אמות אטריום

01/05/20

תאריך קריאה קודמת:

לקוח/ה נכבד/ה, אנו מתכבדים להגיש את חישוב צריכת החשמל לתקופה 01/05/20 - 31/05/20:

חדר כושר מ"א 200A קומה 1 - 16048016 (0x0)

סוג תעריף	סוג צריכה	קריאה קודמת	קריאה נוכחית	סה"כ צריכה בקוט"ש	מחיר לקוט"ש בא"ג	סה"כ לתשלום
פרטי חשבון עבור תאריכים:						
777	פסגה	01/05/20	31/05/20	230.80	45.44	104.88 ₪
778	גבע	6,175.00	6,358.00	183.00	37.65	68.90 ₪
779	שפל	19,580.20	20,436.80	856.60	31.07	266.15 ₪

סה"כ לדייר:

פסגה	גבע	שפל	סה"כ	שיא ביקוש
230.80	183.00	856.60	1,270.40	260.94
104.88 ₪	68.90 ₪	266.15 ₪	439.92 ₪	

סה"כ צריכה

סה"כ לתשלום

200.95 ₪	תשלום קבוע	
0.00 ₪	תשלום עבור גודל חיבור בKVA (0x0)	
640.87 ₪	סה"כ לתשלום	לא כולל מע"מ

התפלגות חיוב בש"ח לפי תע"ז

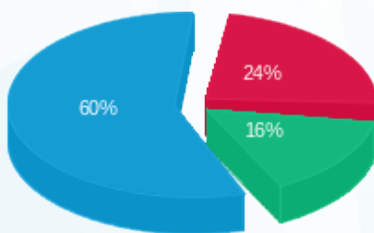

- פסגה (104.88 ₪) - 60%
- גבע (68.90 ₪) - 24%
- שפל (266.15 ₪) - 16%

הסטוריית צריכה בקוט"ש

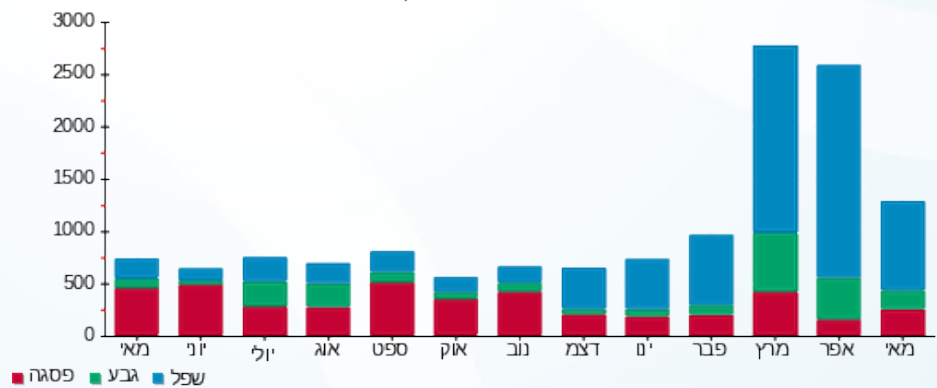



08/06/20 תאריך הפקה:
 31/05/20 תאריך קריאה נוכחית:
 01/05/20 תאריך קריאה קודמת:

שם דייר: חינונים
שם אתר: אמות אטריום

לקוח/ה נכבד/ה, אנו מתכבדים להגיש את חישוב צריכת החשמל לתקופה 01/05/20 - 31/05/20:

לוח חשמל - חיוני - 3 - 14155681

סוג תעריף	סוג צריכה	קריאה קודמת	קריאה נוכחית	סה"כ צריכה בקוט"ש	מחיר לקוט"ש בא"ג	סה"כ לתשלום
			31/05/20	01/05/20	פרטי חשבון עבור תאריכים:	
777	פסגה	2,796,704.40	2,865,903.60	-69,199.20	45.44	₪ -31,444.12
778	גבע	1,323,201.60	1,348,074.00	-24,872.40	37.65	₪ -9,364.46
779	שפל	3,282,560.40	3,334,707.60	-52,147.20	31.07	₪ -16,202.14

משאבות מים לצריכה שוטפת וכיבוי אש - 4 - 14155681

סוג תעריף	סוג צריכה	קריאה קודמת	קריאה נוכחית	סה"כ צריכה בקוט"ש	מחיר לקוט"ש בא"ג	סה"כ לתשלום
			31/05/20	01/05/20	פרטי חשבון עבור תאריכים:	
777	פסגה	10,021.40	10,867.80	-846.40	45.44	₪ -384.60
778	גבע	4,798.50	5,180.60	-382.10	37.65	₪ -143.86
779	שפל	16,317.40	17,315.50	-998.10	31.07	₪ -310.11

ראשי שנאי 5 - 1 - 14158969

סוג תעריף	סוג צריכה	קריאה קודמת	קריאה נוכחית	סה"כ צריכה בקוט"ש	מחיר לקוט"ש בא"ג	סה"כ לתשלום
			31/05/20	01/05/20	פרטי חשבון עבור תאריכים:	
777	פסגה	4,291,678.02	4,387,362.62	95,684.60	45.44	₪ 43,479.08
778	גבע	2,034,469.96	2,072,079.56	37,609.60	37.65	₪ 14,160.01
779	שפל	5,428,637.08	5,509,726.68	81,089.60	31.07	₪ 25,194.54

מעלית משא - 1 - 17313057

סוג תעריף	סוג צריכה	קריאה קודמת	קריאה נוכחית	סה"כ צריכה בקוט"ש	מחיר לקוט"ש בא"ג	סה"כ לתשלום
			31/05/20	01/05/20	פרטי חשבון עבור תאריכים:	
777	פסגה	11,029.20	12,107.10	-1,077.90	45.44	₪ -489.80
778	גבע	3,792.00	4,011.30	-219.30	37.65	₪ -82.57
779	שפל	8,255.80	8,654.90	-399.10	31.07	₪ -124.00



לוח מעליות ק.גג - 1 - 18170718

סוג תעריף	סוג צריכה	קריאה קודמת	קריאה נוכחית	סה"כ צריכה בקוט"ש	מחיר לקוט"ש בא"ג	סה"כ לתשלום
פרטי חשבון עבור תאריכים:						
777	פסגה	01/05/20	31/05/20	0.00	45.44	0.00 ₪
778	גבע	0.00	0.00	0.00	37.65	0.00 ₪
779	שפל	13.60	13.60	0.00	31.07	0.00 ₪

לוח מעליות ק.21 - 2 - 18170718

סוג תעריף	סוג צריכה	קריאה קודמת	קריאה נוכחית	סה"כ צריכה בקוט"ש	מחיר לקוט"ש בא"ג	סה"כ לתשלום
פרטי חשבון עבור תאריכים:						
777	פסגה	01/05/20	31/05/20	-914.00	45.44	-415.32 ₪
778	גבע	4,746.00	4,936.40	-190.40	37.65	-71.69 ₪
779	שפל	9,978.80	10,370.40	-391.60	31.07	-121.67 ₪

לוח 6 מפוחים לובי כניסה - 3 - 18170718

סוג תעריף	סוג צריכה	קריאה קודמת	קריאה נוכחית	סה"כ צריכה בקוט"ש	מחיר לקוט"ש בא"ג	סה"כ לתשלום
פרטי חשבון עבור תאריכים:						
777	פסגה	01/05/20	31/05/20	-191.00	45.44	-86.79 ₪
778	גבע	1,048.40	1,138.60	-90.20	37.65	-33.96 ₪
779	שפל	3,300.20	3,522.60	-222.40	31.07	-69.10 ₪

לוח 6-מפלט ביניים - 4 - 18170718

סוג תעריף	סוג צריכה	קריאה קודמת	קריאה נוכחית	סה"כ צריכה בקוט"ש	מחיר לקוט"ש בא"ג	סה"כ לתשלום
פרטי חשבון עבור תאריכים:						
777	פסגה	01/05/20	31/05/20	0.00	45.44	0.00 ₪
778	גבע	0.05	1.40	-1.35	37.65	-0.51 ₪
779	שפל	3.00	3.00	0.00	31.07	0.00 ₪

זיכוי בגין לוח קריטי וחדר תקשורת

סוג תעריף	סוג צריכה	קריאה קודמת	קריאה נוכחית	סה"כ צריכה בקוט"ש	מחיר לקוט"ש בא"ג	סה"כ לתשלום
פרטי חשבון עבור תאריכים:						
517			31/05/20	-6,200.00	46.90	-2,907.80 ₪

זיכוי בגין לוח קריטי וחדר תקשורת





סה"כ לדירה:

פסגה	גבע	שפל	סה"כ	שיא ביקוש
23,456.10	11,853.85	26,931.20	62,241.15	525.31
10,658.45 ₪	4,462.97 ₪	8,367.52 ₪	23,488.95 ₪	

סה"כ צריכה

סה"כ לתשלום

200.95 ₪	תשלום קבוע	
20,782.10 ₪	סה"כ לתשלום	לא כולל מע"מ





08/06/20

תאריך הפקדה:

שם דייר: טאבולה במ"א קומה 22

31/05/20

תאריך קריאה נוכחית:

שם אתר: אמות אטריום

01/05/20

תאריך קריאה קודמת:

לקוח/ה נכבד/ה, אנו מתכבדים להגיש את חישוב צריכת החשמל לתקופה 01/05/20 - 31/05/20:

טאבולה במ"א קומה 22 - 4 - 14155659(0x0)

סוג תעריף	סוג צריכה	קריאה קודמת	קריאה נוכחית	סה"כ צריכה בקוט"ש	מחיר לקוט"ש בא"ג	סה"כ לתשלום
פרטי חשבון עבור תאריכים:						
777	פסגה	01/05/20	31/05/20	100.60	45.44	45.71 ₪
778	גבע	9,462.60	9,504.20	41.60	37.65	15.66 ₪
779	שפל	29,934.40	30,039.00	104.60	31.07	32.50 ₪

סה"כ לדייר:

פסגה	גבע	שפל	סה"כ	שיא ביקוש
100.60	41.60	104.60	246.80	0.49
₪ 45.71	₪ 15.66	₪ 32.50	₪ 93.87	

סה"כ צריכה

סה"כ לתשלום

200.95 ₪	תשלום קבוע	
0.00 ₪	תשלום עבור גודל חיבור בKVA (0x0)	
294.82 ₪	סה"כ לתשלום	לא כולל מע"מ

התפלגות חיוב בש"ח לפי תעו"ז

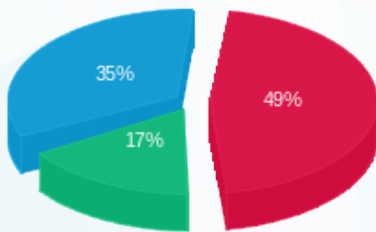

פסגה (₪ 45.71) ■
גבע (₪ 15.66) ■
שפל (₪ 32.50) ■

הסטוריית צריכה בקוט"ש

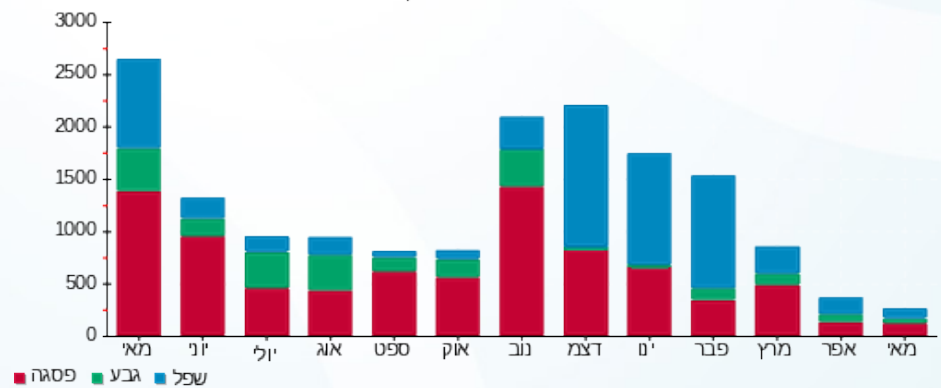

פסגה ■ גבע ■ שפל



08/06/20 תאריך הפקה:
 31/05/20 תאריך קריאה נוכחית:
 01/05/20 תאריך קריאה קודמת:

שם דייר: טאבולה ב. חיוני קומה 31+33
 שם אתר: אמות אטריום

לקוח/ה נכבד/ה, אנו מתכבדים להגיש את חישוב צריכת החשמל לתקופה 01/05/20 - 31/05/20:

טאבולה ב. חיוני קומה 31+33 - 2 - 16254138(0x0)

סוג תעריף	סוג צריכה	קריאה קודמת	קריאה נוכחית	סה"כ צריכה בקוט"ש	מחיר לקוט"ש בא"ג	סה"כ לתשלום
פרטי חשבון עבור תאריכים:						
777	פסגה	01/05/20	31/05/20	640.80	45.44	291.18 ₪
778	גבע	19,587.00	19,891.30	304.30	37.65	114.57 ₪
779	שפל	74,649.90	75,390.40	740.50	31.07	230.07 ₪

סה"כ לדייר:

פסגה	גבע	שפל	סה"כ	שיא ביקוש
640.80	304.30	740.50	1,685.60	3.66
291.18 ₪	114.57 ₪	230.07 ₪	635.82 ₪	

סה"כ צריכה
 סה"כ לתשלום

0.00 ₪	תשלום קבוע	
0.00 ₪	תשלום עבור גודל חיבור בKVA (0x0)	
635.82 ₪	סה"כ לתשלום	לא כולל מע"מ

התפלגות חיוב בש"ח לפי תעו"ז

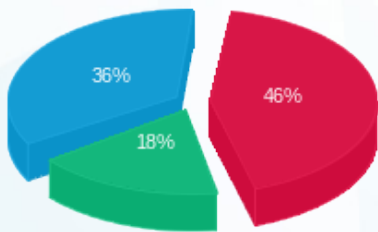

פסגה (291.18 ₪) 46%
 גבע (114.57 ₪) 18%
 שפל (230.07 ₪) 36%

הסטוריית צריכה בקוט"ש

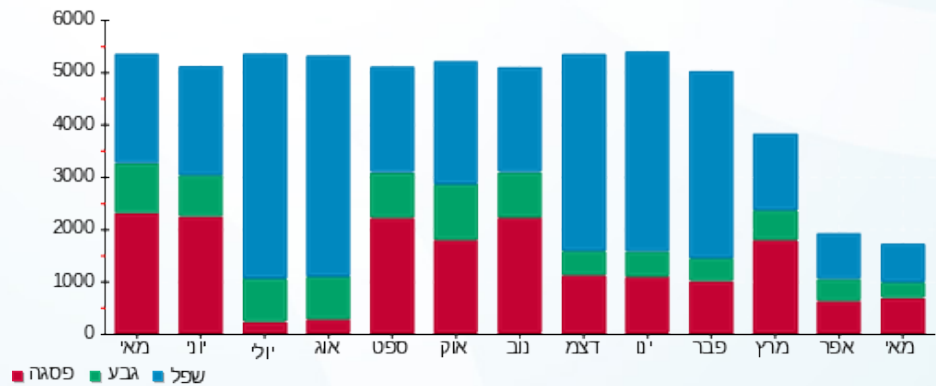



08/06/20

תאריך הפקה:

שם דייר: טאבולה ב.ח קומה 23

31/05/20

תאריך קריאה נוכחית:

שם אתר: אמות אטריום

01/05/20

תאריך קריאה קודמת:

לקוח/ה נכבד/ה, אנו מתכבדים להגיש את חישוב צריכת החשמל לתקופה 01/05/20 - 31/05/20:

טאבולה ב.ח קומה 23 - 4 - 14155660(0x0)

סוג תעריף	סוג צריכה	קריאה קודמת	קריאה נוכחית	סה"כ צריכה בקוט"ש	מחיר לקוט"ש בא"ג	סה"כ לתשלום
פרטי חשבון עבור תאריכים:						
777	פסגה	01/05/20	31/05/20	1,169.80	45.44	531.56 ₪
778	גבע	34,646.20	35,168.60	522.40	37.65	196.68 ₪
779	שפל	111,335.00	112,617.60	1,282.60	31.07	398.50 ₪

סה"כ לדייר:

פסגה	גבע	שפל	סה"כ	שיא ביקוש
1,169.80	522.40	1,282.60	2,974.80	9.69
531.56 ₪	196.68 ₪	398.50 ₪	1,126.74 ₪	

סה"כ צריכה

סה"כ לתשלום

200.95 ₪	תשלום קבוע	
0.00 ₪	תשלום עבור גודל חיבור בKVA (0x0)	
1,327.69 ₪	סה"כ לתשלום	לא כולל מע"מ

התפלגות חיוב בש"ח לפי תעו"ז

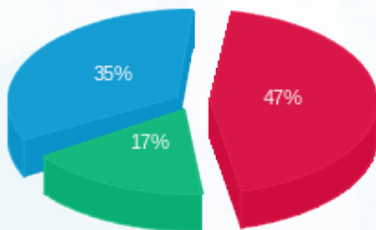

- פסגה (531.56 ₪) 35%
- גבע (196.68 ₪) 17%
- שפל (398.50 ₪) 47%

הסטוריית צריכה בקוט"ש

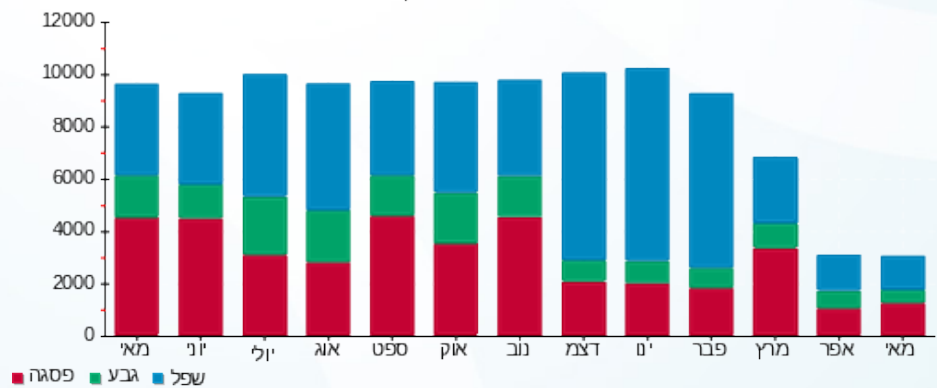

08/06/20 תאריך הפקה:
 31/05/20 תאריך קריאה נוכחית:
 01/05/20 תאריך קריאה קודמת:

שם דייר: טאבולה ב.חיוני
 שם אתר: אמות אטריום

לקוח/ה נכבד/ה, אנו מתכבדים להגיש את חישוב צריכת החשמל לתקופה 01/05/20 - 31/05/20:

טאבולה ב.ח קומה 33 - 1 - 16045511(0x0)

סוג תעריף	סוג צריכה	קריאה קודמת	קריאה נוכחית	סה"כ צריכה בקוט"ש	מחיר לקוט"ש בא"ג	סה"כ לתשלום
פרטי חשבון עבור תאריכים:			01/05/20	31/05/20		
777	פסגה	131,486.20	132,317.80	831.60	45.44	377.88 ₪
778	גבע	58,538.20	58,934.60	396.40	37.65	149.24 ₪
779	שפל	201,078.80	202,046.00	967.20	31.07	300.51 ₪

טאבולה ב.ח קומה 32 - 2 - 16045511(0x0)

סוג תעריף	סוג צריכה	קריאה קודמת	קריאה נוכחית	סה"כ צריכה בקוט"ש	מחיר לקוט"ש בא"ג	סה"כ לתשלום
פרטי חשבון עבור תאריכים:			01/05/20	31/05/20		
777	פסגה	167,909.80	169,760.60	1,850.80	45.44	841.00 ₪
778	גבע	75,197.80	76,029.40	831.60	37.65	313.10 ₪
779	שפל	261,521.20	263,561.00	2,039.80	31.07	633.77 ₪

סה"כ לדייר:

פסגה	גבע	שפל	סה"כ	שיא ביקוש
2,682.40	1,228.00	3,007.00	6,917.40	15.66
₪ 1,218.88	₪ 462.34	₪ 934.27	₪ 2,615.50	

200.95 ₪	תשלום קבוע	
0.00 ₪	תשלום עבור גודל חיבור בKVA (0x0)	
2,816.45 ₪	סה"כ לתשלום	לא כולל מע"מ

התפלגות חיוב בש"ח לפי תע"ז

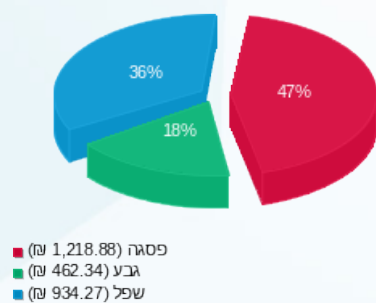

הסטוריית צריכה בקוט"ש

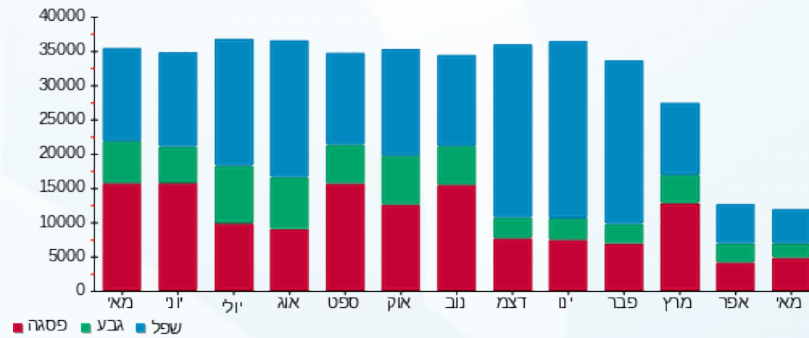



08/06/20

תאריך הפקדה:

שם דייר: טאבולה ב.חיוני קומה 22

31/05/20

תאריך קריאה נוכחית:

שם אתר: אמות אטריום

01/05/20

תאריך קריאה קודמת:

לקוח/ה נכבד/ה, אנו מתכבדים להגיש את חישוב צריכת החשמל לתקופה 01/05/20 - 31/05/20:

טאבולה ב.ח קומה 22 - 2 - 14155660(0x0)

סה"כ לתשלום	מחיר לקוט"ש בא"ג	סה"כ צריכה בקוט"ש	קריאה נוכחית	קריאה קודמת	סוג צריכה	סוג תעריף
			31/05/20	01/05/20		פרטי חשבון עבור תאריכים:
180.22 ₪	45.44	396.60	52,153.20	51,756.60	פסגה	777
67.92 ₪	37.65	180.40	18,292.40	18,112.00	גבע	778
134.97 ₪	31.07	434.40	54,685.00	54,250.60	שפל	779

סה"כ לדיר:

שיא ביקוש	סה"כ	שפל	גבע	פסגה
2.97	1,011.40	434.40	180.40	396.60
	383.10 ₪	134.97 ₪	67.92 ₪	180.22 ₪

סה"כ צריכה

סה"כ לתשלום

200.95 ₪	תשלום קבוע	
0.00 ₪	תשלום עבור גודל חיבור בKVA (0x0)	
584.05 ₪	סה"כ לתשלום	לא כולל מע"מ

התפלגות חיוב בש"ח לפי תעו"ז

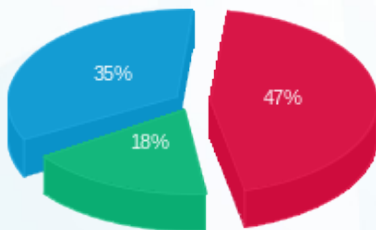

- פסגה (180.22 ₪) 18%
- גבע (67.92 ₪) 35%
- שפל (134.97 ₪) 47%

הסטוריית צריכה בקוט"ש

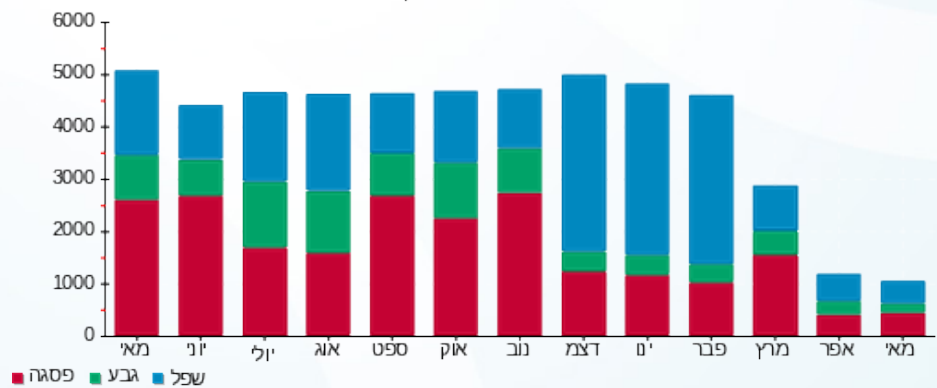



08/06/20 תאריך הפקה:
 31/05/20 תאריך קריאה נוכחית:
 01/05/20 תאריך קריאה קודמת:

שם דייר: טאבולה מ"א
שם אתר: אמות אטריום

לקוח/ה נכבד/ה, אנו מתכבדים להגיש את חישוב צריכת החשמל לתקופה 01/05/20 - 31/05/20:

טאבולה מ"א 250A קומה 31 - 4 - 16045508(0x0)

סוג תעריף	סוג צריכה	קריאה קודמת	קריאה נוכחית	סה"כ צריכה בקוט"ש	מחיר לקוט"ש בא"ג	סה"כ לתשלום
			31/05/20	01/05/20	פרטי חשבון עבור תאריכים:	
777	פסגה	19,408.40	19,408.40	0.00	45.44	0.00 ₪
778	גבע	6,371.20	6,371.20	0.00	37.65	0.00 ₪
779	שפל	20,306.40	20,306.40	0.00	31.07	0.00 ₪

טאבולה מ"א 250A קומה 32 - 1 - 16048033(0x0)

סוג תעריף	סוג צריכה	קריאה קודמת	קריאה נוכחית	סה"כ צריכה בקוט"ש	מחיר לקוט"ש בא"ג	סה"כ לתשלום
			31/05/20	01/05/20	פרטי חשבון עבור תאריכים:	
777	פסגה	27,556.80	27,704.40	147.60	45.44	67.07 ₪
778	גבע	7,695.20	7,766.80	71.60	37.65	26.96 ₪
779	שפל	21,733.20	21,909.60	176.40	31.07	54.81 ₪

טאבולה מ"א 250A קומה 33 - 2 - 16048033(0x0)

סוג תעריף	סוג צריכה	קריאה קודמת	קריאה נוכחית	סה"כ צריכה בקוט"ש	מחיר לקוט"ש בא"ג	סה"כ לתשלום
			31/05/20	01/05/20	פרטי חשבון עבור תאריכים:	
777	פסגה	23,375.60	23,375.60	0.00	45.44	0.00 ₪
778	גבע	6,674.40	6,674.40	0.00	37.65	0.00 ₪
779	שפל	18,563.20	18,563.20	0.00	31.07	0.00 ₪

סה"כ לדייר:

פסגה	גבע	שפל	סה"כ	שיא ביקוש
147.60	71.60	176.40	395.60	0.54
₪ 67.07	₪ 26.96	₪ 54.81	₪ 148.83	

סה"כ צריכה
 סה"כ לתשלום

200.95 ₪	תשלום קבוע	
0.00 ₪	תשלום עבור גודל חיבור בKVA (0x0)	
349.78 ₪	סה"כ לתשלום	לא כולל מע"מ





התפלגות חיוב בש"ח לפי תעו"ז

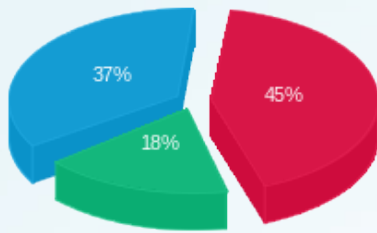

- פסגה (ש"ח 67.07)
- גבע (ש"ח 26.96)
- שפל (ש"ח 54.81)

הסטוריית צריכה בקוט"ש

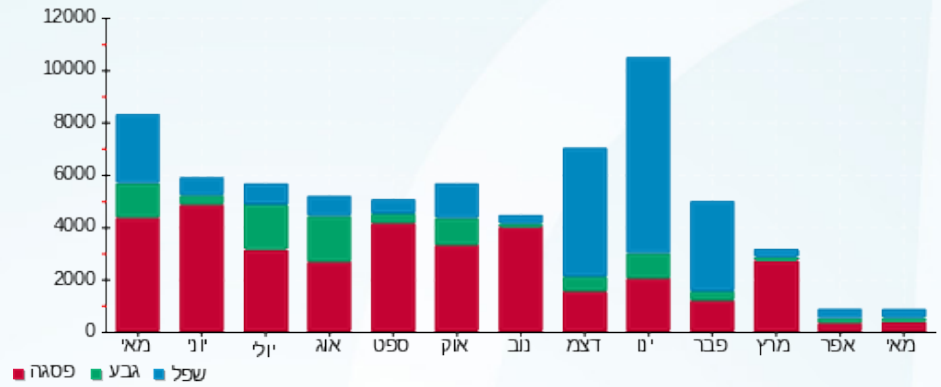



08/06/20

תאריך הפקדה:

שם דייר: טאבולה מ"א קומה 23

31/05/20

תאריך קריאה נוכחית:

שם אתר: אמות אטריום

01/05/20

תאריך קריאה קודמת:

לקוח/ה נכבד/ה, אנו מתכבדים להגיש את חישוב צריכת החשמל לתקופה 01/05/20 - 31/05/20:

טאבולה מ"א קומה 23 - 2 - 14155665 (0x0)

סוג תעריף	סוג צריכה	קריאה קודמת	קריאה נוכחית	סה"כ צריכה בקוט"ש	מחיר לקוט"ש בא"ג	סה"כ לתשלום
פרטי חשבון עבור תאריכים:						
777	פסגה	01/05/20	31/05/20	2.00	45.44	91.88 ₪
778	גבע	4,281.80	4,281.80	0.00	37.65	0.00 ₪
779	שפל	9,549.80	9,549.80	0.00	31.07	0.00 ₪

סה"כ לדייר:

פסגה	גבע	שפל	סה"כ	שיא ביקוש
2.00	0.00	0.00	2.00	0.48
91.88 ₪	0.00 ₪	0.00 ₪	91.88 ₪	

סה"כ צריכה

סה"כ לתשלום

200.95 ₪	תשלום קבוע	
0.00 ₪	תשלום עבור גודל חיבור בKVA (0x0)	
201.86 ₪	סה"כ לתשלום	לא כולל מע"מ

התפלגות חיוב בש"ח לפי תע"ז



- פסגה (91.88 ₪)
- גבע (0.00 ₪)
- שפל (0.00 ₪)

הסטוריית צריכה בקוט"ש

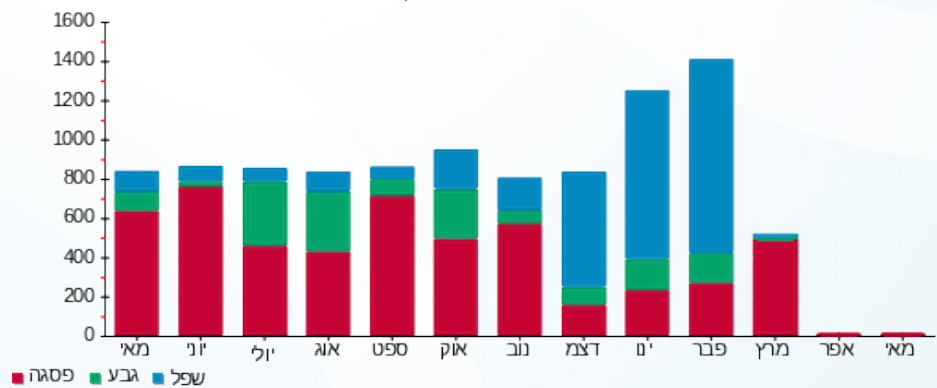



08/06/20

תאריך הפקה:

שם דייר: טאבולה מ"א קומה 9

31/05/20

תאריך קריאה נוכחית:

שם אתר: אמות אטריום

01/05/20

תאריך קריאה קודמת:

לקוח/ה נכבד/ה, אנו מתכבדים להגיש את חישוב צריכת החשמל לתקופה 01/05/20 - 31/05/20:

טאבולה מ"א קומה 9 - 2 - 16045506(0x0)

סה"כ לתשלום	מחיר לקוט"ש בא"ג	סה"כ צריכה בקוט"ש	קריאה נוכחית	קריאה קודמת	סוג צריכה	סוג תעריף
			31/05/20	01/05/20	פרטי חשבון עבור תאריכים:	
₪ 0.36	45.44	0.80	16,269.20	16,268.40	פסגה	777
₪ 0.00	37.65	0.00	6,733.60	6,733.60	גבע	778
₪ 0.00	31.07	0.00	21,703.60	21,703.60	שפל	779

סה"כ לדייר:

שיא ביקוש	סה"כ	שפל	גבע	פסגה
0.70	0.80	0.00	0.00	0.80
	₪ 0.36	₪ 0.00	₪ 0.00	₪ 0.36

סה"כ צריכה

סה"כ לתשלום

₪ 200.95	תשלום קבוע	
₪ 0.00	תשלום עבור גודל חיבור בKVA (0x0)	
₪ 201.31	סה"כ לתשלום	לא כולל מע"מ

התפלגות חיוב בש"ח לפי תעו"ז

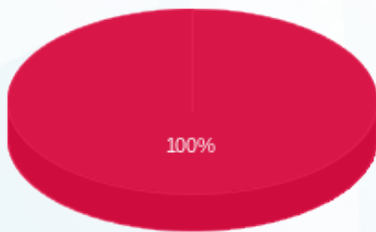

- פסגה (₪ 0.36)
- גבע (₪ 0.00)
- שפל (₪ 0.00)

הסטוריית צריכה בקוט"ש

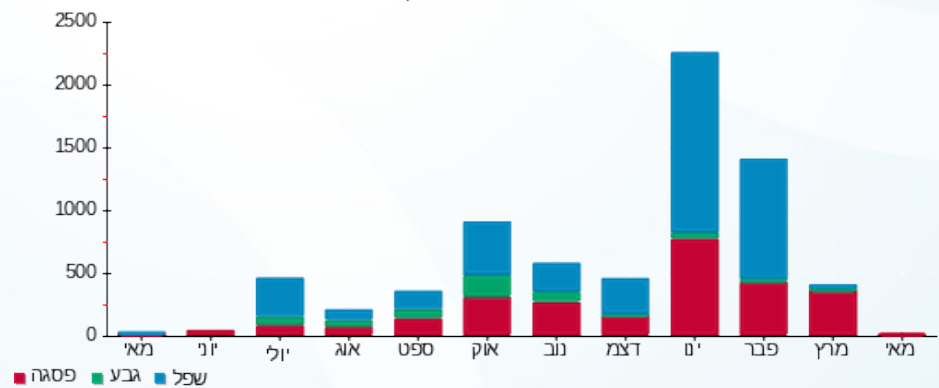

08/06/20 תאריך הפקה:
 31/05/20 תאריך קריאה נוכחית:
 01/05/20 תאריך קריאה קודמת:

שם דייר: טאבולה מאור וכח קומה 9
 שם אתר: אמות אטריום

לקוח/ה נכבד/ה, אנו מתכבדים להגיש את חישוב צריכת החשמל לתקופה 01/05/20 - 31/05/20:

טאבולה מאור וכח קומה 9 - 2 - 16045505(0x0)

סוג תעריף	סוג צריכה	קריאה קודמת	קריאה נוכחית	סה"כ צריכה בקוט"ש	מחיר לקוט"ש בא"ג	סה"כ לתשלום
פרטי חשבון עבור תאריכים:						
777	פסגה	01/05/20	31/05/20	412.80	45.44	187.58 ₪
778	גבע	40,406.60	40,601.80	195.20	37.65	73.49 ₪
779	שפל	131,739.40	132,219.80	480.40	31.07	149.26 ₪

סה"כ לדייר:

פסגה	גבע	שפל	סה"כ	שיא ביקוש
412.80	195.20	480.40	1,088.40	12.05
187.58 ₪	73.49 ₪	149.26 ₪	410.33 ₪	

סה"כ צריכה
סה"כ לתשלום

200.95 ₪	תשלום קבוע	
0.00 ₪	תשלום עבור גודל חיבור בKVA (0x0)	
611.28 ₪	סה"כ לתשלום	לא כולל מע"מ

התפלגות חיוב בש"ח לפי תעו"ז

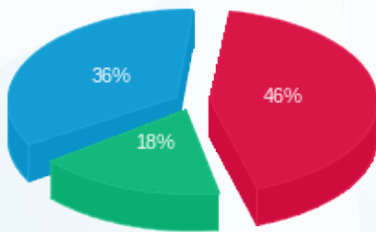

■ פסגה (187.58 ₪)
 ■ גבע (73.49 ₪)
 ■ שפל (149.26 ₪)

הסטוריית צריכה בקוט"ש

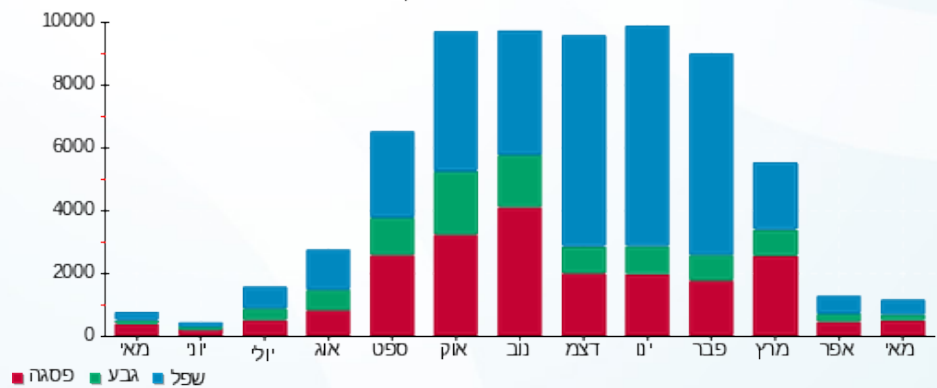

08/06/20 תאריך הפקדה:
 31/05/20 תאריך קריאה נוכחית:
 01/05/20 תאריך קריאה קודמת:

שם דייר: טל נבון
 שם אתר: אמות אטריום

לקוח/ה נכבד/ה, אנו מתכבדים להגיש את חישוב צריכת החשמל לתקופה 01/05/20 - 31/05/20:

טל נבון - 4 - 16254138(0x0)

סה"כ לתשלום	מחיר לקוט"ש בא"ג	סה"כ צריכה בקוט"ש	קריאה נוכחית	קריאה קודמת	סוג צריכה	סוג תעריף
			31/05/20	01/05/20		פרטי חשבון עבור תאריכים:
₪ 326.90	45.44	719.40	14,128.30	13,408.90	פסגה	777
₪ 63.74	37.65	169.30	2,917.50	2,748.20	גבע	778
₪ 120.18	31.07	386.80	11,386.20	10,999.40	שפל	779

סה"כ לדייר:

שיא ביקוש	סה"כ	שפל	גבע	פסגה
5.36	1,275.50	386.80	169.30	719.40
	₪ 510.82	₪ 120.18	₪ 63.74	₪ 326.90

סה"כ צריכה
 סה"כ לתשלום

₪ 200.95	תשלום קבוע	
₪ 0.00	תשלום עבור גודל חיבור בKVA (0x0)	
₪ 711.77	סה"כ לתשלום	לא כולל מע"מ

התפלגות חיוב בש"ח לפי תעו"ז

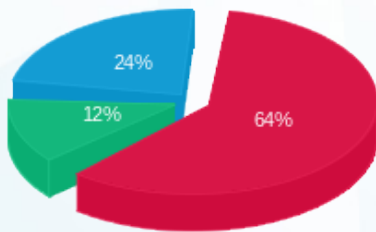

פסגה (₪ 326.90) ■
 גבע (₪ 63.74) ■
 שפל (₪ 120.18) ■

הסטוריית צריכה בקוט"ש

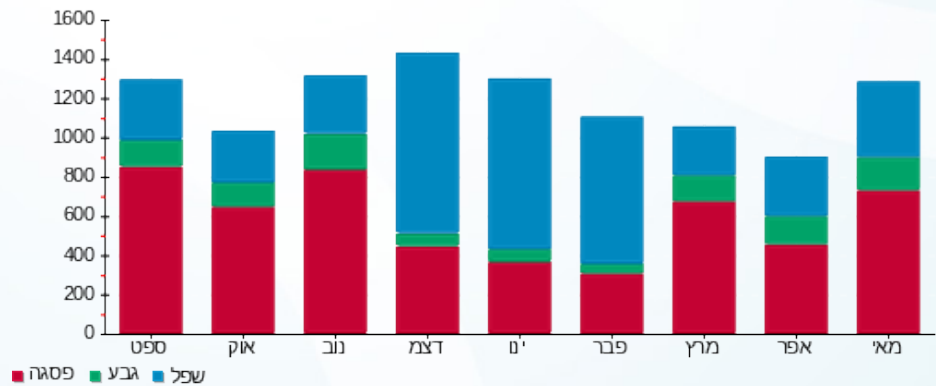

פסגה ■ גבע ■ שפל



08/06/20 תאריך הפקה:
 31/05/20 תאריך קריאה נוכחית:
 01/05/20 תאריך קריאה קודמת:

שם דייר: טעינת רכב אנרג'יקס
 שם אתר: אמות אטריום

לקוח/ה נכבד/ה, אנו מתכבדים להגיש את חישוב צריכת החשמל לתקופה 01/05/20 - 31/05/20:

טעינת רכב אנרג'יקס - 1 - 13199836(0x0)

סוג תעריף	סוג צריכה	קריאה קודמת	קריאה נוכחית	סה"כ צריכה בקוט"ש	מחיר לקוט"ש בא"ג	סה"כ לתשלום
פרטי חשבון עבור תאריכים:						
777	פסגה	01/05/20	31/05/20	1,096.92	45.44	61.75 ₪
778	גבע	39.40	39.50	0.10	37.65	0.04 ₪
779	שפל	358.30	358.30	0.00	31.07	0.00 ₪

סה"כ לדייר:

פסגה	גבע	שפל	סה"כ	שיא ביקוש
135.90	0.10	0.00	136.00	
61.75 ₪	0.04 ₪	0.00 ₪	61.79 ₪	

סה"כ צריכה
 סה"כ לתשלום

200.95 ₪	תשלום קבוע	
0.00 ₪	תשלום עבור גודל חיבור בKVA (0x0)	
262.74 ₪	סה"כ לתשלום	לא כולל מע"מ

התפלגות חיוב בש"ח לפי תעו"ז

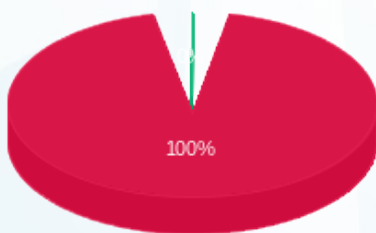

פסגה (61.75 ₪)
 גבע (0.04 ₪)
 שפל (0.00 ₪)

הסטוריית צריכה בקוט"ש

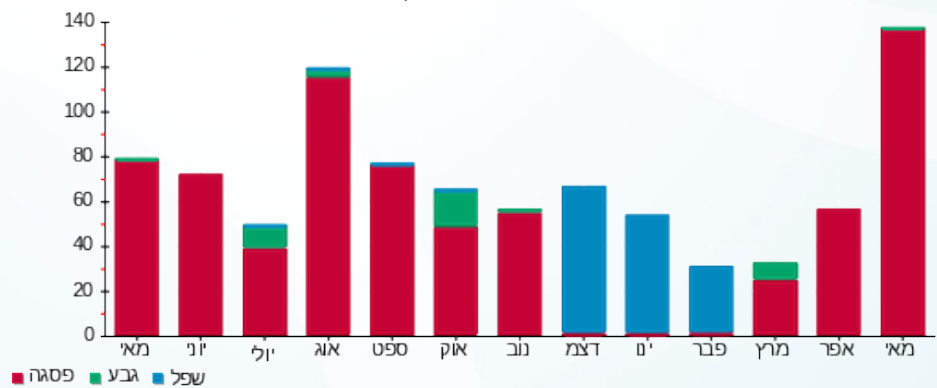



08/06/20

תאריך הפקדה:

שם דייר: טעינת רכב 2- אלוני חץ

31/05/20

תאריך קריאה נוכחית:

שם אתר: אמות אטריום

01/05/20

תאריך קריאה קודמת:

לקוח/ה נכבד/ה, אנו מתכבדים להגיש את חישוב צריכת החשמל לתקופה 01/05/20 - 31/05/20:

טעינת רכב 2- אלוני חץ - 1 - 18247537(3x16)

סוג תעריף	סוג צריכה	קריאה קודמת	קריאה נוכחית	סה"כ צריכה בקוט"ש	מחיר לקוט"ש בא"ג	סה"כ לתשלום
פרטי חשבון עבור תאריכים:						
777	פסגה	01/05/20	31/05/20	184.00	45.44	83.61 ₪
778	גבע	0.60	0.80	0.20	37.65	0.08 ₪
779	שפל	83.30	83.90	0.60	31.07	0.19 ₪

סה"כ לדייר:

פסגה	גבע	שפל	סה"כ	שיא ביקוש
184.00	0.20	0.60	184.80	7.24
83.61 ₪	0.08 ₪	0.19 ₪	83.87 ₪	

סה"כ צריכה

סה"כ לתשלום

200.95 ₪	תשלום קבוע	
1.77 ₪	תשלום עבור גודל חיבור בKVA (3x16)	
286.59 ₪	סה"כ לתשלום	לא כולל מע"מ

התפלגות חיוב בש"ח לפי תעו"ז



- פסגה (83.61 ₪)
- גבע (0.08 ₪)
- שפל (0.19 ₪)

הסטוריית צריכה בקוט"ש

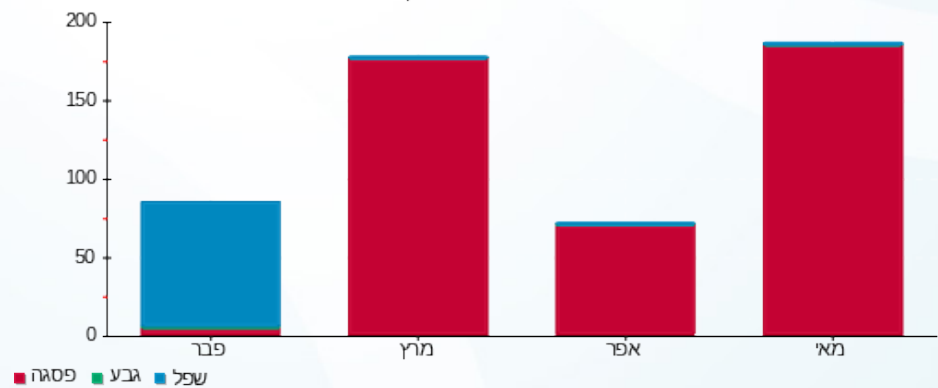



08/06/20 תאריך הפקה:
 31/05/20 תאריך קריאה נוכחית:
 01/05/20 תאריך קריאה קודמת:

שם דייר: כלירמרק מאור ומיזוג קומה 22
 שם אתר: אמות אטריום

לקוח/ה נכבד/ה, אנו מתכבדים להגיש את חישוב צריכת החשמל לתקופה 01/05/20 - 31/05/20:

קליר מארק - 1 - 14155660(0x0)

סוג תעריף	סוג צריכה	קריאה קודמת	קריאה נוכחית	סה"כ צריכה בקוט"ש	מחיר לקוט"ש בא"ג	סה"כ לתשלום
פרטי חשבון עבור תאריכים:						
777	פסגה	01/05/20	31/05/20	805.30	45.44	365.93 ₪
778	גבע	8,268.60	8,366.90	98.30	37.65	37.01 ₪
779	שפל	29,706.10	29,943.80	237.70	31.07	73.85 ₪

סה"כ לדייר:

פסגה	גבע	שפל	סה"כ	שיא ביקוש
805.30	98.30	237.70	1,141.30	68.22
365.93 ₪	37.01 ₪	73.85 ₪	476.79 ₪	

סה"כ צריכה
 סה"כ לתשלום

200.95 ₪	תשלום קבוע	
0.00 ₪	תשלום עבור גודל חיבור בKVA (0x0)	
677.74 ₪	סה"כ לתשלום	לא כולל מע"מ

התפלגות חיוב בש"ח לפי תעו"ז

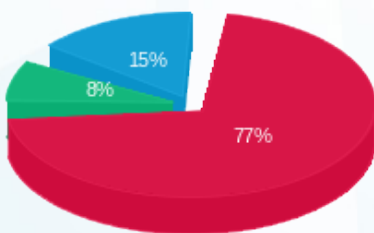

פסגה (365.93 ₪) 77%
 גבע (37.01 ₪) 8%
 שפל (73.85 ₪) 15%

הסטוריית צריכה בקוט"ש

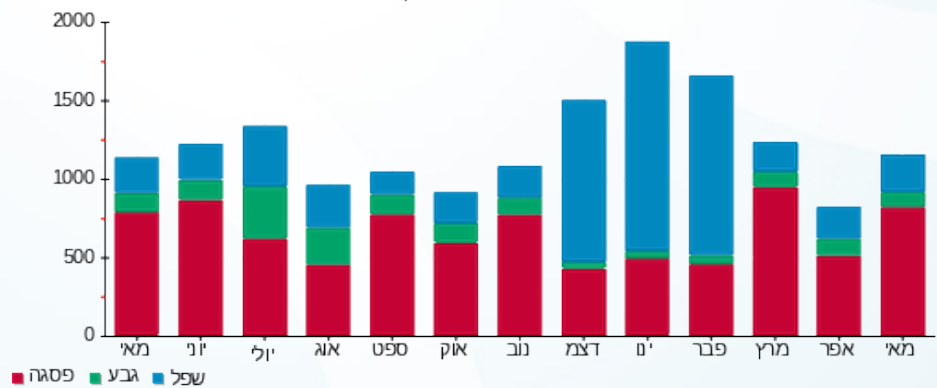

08/06/20 תאריך הפקה:
 31/05/20 תאריך קריאה נוכחית:
 01/05/20 תאריך קריאה קודמת:

שם דייר: לוח 6 מפוחים לובי כניסה
 שם אתר: אמות אטריום

לקוח/ה נכבד/ה, אנו מתכבדים להגיש את חישוב צריכת החשמל לתקופה 01/05/20 - 31/05/20:

לוח 6 מפוחים לובי כניסה - 3 - 18170718(0x0)

סוג תעריף	סוג צריכה	קריאה קודמת	קריאה נוכחית	סה"כ צריכה בקוט"ש	מחיר לקוט"ש בא"ג	סה"כ לתשלום
פרטי חשבון עבור תאריכים:						
777	פסגה	01/05/20	31/05/20	191.00	45.44	86.79 ₪
778	גבע	1,048.40	1,138.60	90.20	37.65	33.96 ₪
779	שפל	3,300.20	3,522.60	222.40	31.07	69.10 ₪

סה"כ לדייר:

פסגה	גבע	שפל	סה"כ	שיא ביקוש
191.00	90.20	222.40	503.60	0.86
₪ 86.79	₪ 33.96	₪ 69.10	₪ 189.85	

סה"כ צריכה
 סה"כ לתשלום

200.95 ₪	תשלום קבוע	
0.00 ₪	תשלום עבור גודל חיבור בKVA (0x0)	
390.80 ₪	סה"כ לתשלום	לא כולל מע"מ

התפלגות חיוב בש"ח לפי תע"ז

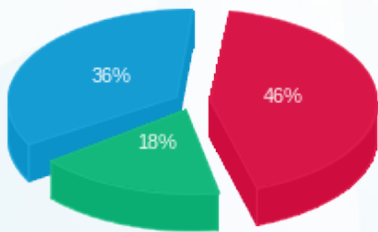

פסגה (₪ 86.79)
 גבע (₪ 33.96)
 שפל (₪ 69.10)

הסטוריית צריכה בקוט"ש

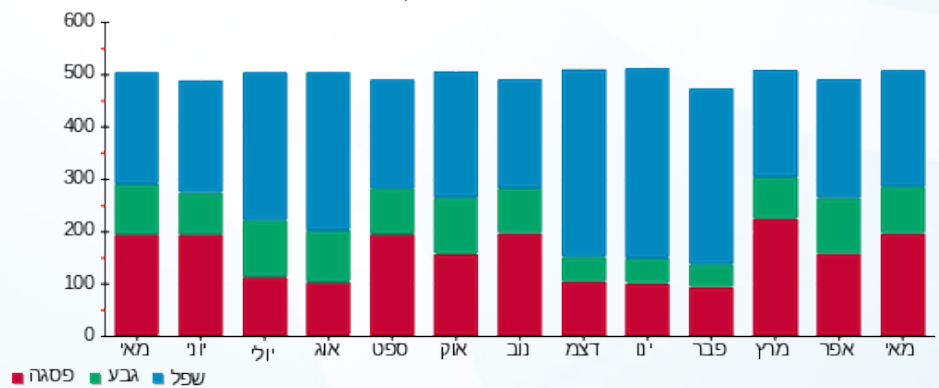



08/06/20

תאריך הפקדה:

שם דייר: לוח מעליות ק.21

31/05/20

תאריך קריאה נוכחית:

שם אתר: אמות אטריום

01/05/20

תאריך קריאה קודמת:

לקוח/ה נכבד/ה, אנו מתכבדים להגיש את חישוב צריכת החשמל לתקופה 01/05/20 - 31/05/20:

לוח מעליות ק.21 - 2 - 18170718(0x0)

סוג תעריף	סוג צריכה	קריאה קודמת	קריאה נוכחית	סה"כ צריכה בקוט"ש	מחיר לקוט"ש בא"ג	סה"כ לתשלום
		01/05/20	31/05/20			
777	פסגה	16,922.80	17,836.80	914.00	45.44	415.32 ₪
778	גבע	4,746.00	4,936.40	190.40	37.65	71.69 ₪
779	שפל	9,978.80	10,370.40	391.60	31.07	121.67 ₪

סה"כ לדייר:

פסגה	גבע	שפל	סה"כ	שיא ביקוש
914.00	190.40	391.60	1,496.00	525.31
415.32 ₪	71.69 ₪	121.67 ₪	608.68 ₪	

סה"כ צריכה

סה"כ לתשלום

200.95 ₪	תשלום קבוע	
0.00 ₪	תשלום עבור גודל חיבור בKVA (0x0)	
809.63 ₪	סה"כ לתשלום	לא כולל מע"מ

התפלגות חיוב בש"ח לפי תעו"ז

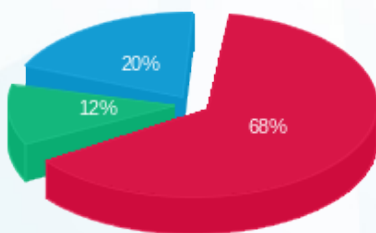

- פסגה (415.32 ₪) 68%
- גבע (71.69 ₪) 12%
- שפל (121.67 ₪) 20%

הסטוריית צריכה בקוט"ש

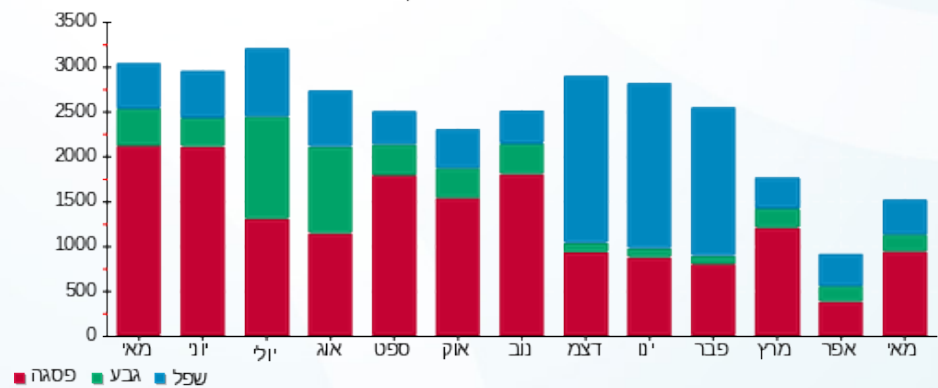

08/06/20 תאריך הפקה:
 31/05/20 תאריך קריאה נוכחית:
 01/05/20 תאריך קריאה קודמת:

שם דייר: לוח מעליות ק.גג.
 שם אתר: אמות אטריום

לקוח/ה נכבד/ה, אנו מתכבדים להגיש את חישוב צריכת החשמל לתקופה 01/05/20 - 31/05/20:

לוח מעליות ק.גג - 1 - 18170718(0x0)

סה"כ לתשלום	מחיר לקוט"ש בא"ג	סה"כ צריכה בקוט"ש	קריאה נוכחית	קריאה קודמת	סוג צריכה	סוג תעריף
			31/05/20	01/05/20	פרטי חשבון עבור תאריכים:	
0.00 ₪	45.44	0.00	1.20	1.20	פסגה	777
0.00 ₪	37.65	0.00	0.00	0.00	גבע	778
0.00 ₪	31.07	0.00	13.60	13.60	שפל	779

סה"כ לדייר:

שיא ביקוש	סה"כ	שפל	גבע	פסגה
	0.00	0.00	0.00	0.00
	0.00 ₪	0.00 ₪	0.00 ₪	0.00 ₪

סה"כ צריכה
 סה"כ לתשלום

200.95 ₪	תשלום קבוע	
0.00 ₪	תשלום עבור גודל חיבור KVA (0x0)	
200.95 ₪	סה"כ לתשלום	לא כולל מע"מ

התפלגות חיוב בש"ח לפי תעו"ז

הסטוריית צריכה בקוט"ש

פסגה (0.00 ₪)
 גבע (0.00 ₪)
 שפל (0.00 ₪)

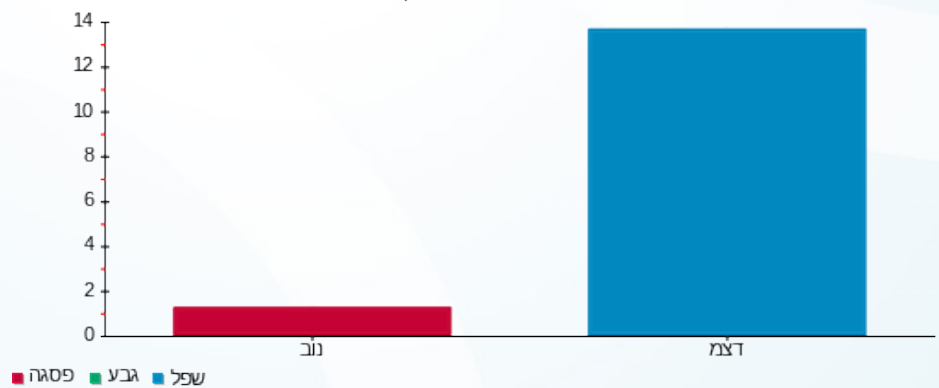

08/06/20 תאריך הפקה:
 31/05/20 תאריך קריאה נוכחית:
 01/05/20 תאריך קריאה קודמת:

שם דייר: לח-6 מפלס ביניים
 שם אתר: אמות אטריום

לקוח/ה נכבד/ה, אנו מתכבדים להגיש את חישוב צריכת החשמל לתקופה 01/05/20 - 31/05/20:

לח-6 מפלס ביניים - 4 - 18170718(0x0)

סוג תעריף	סוג צריכה	קריאה קודמת	קריאה נוכחית	סה"כ צריכה בקוט"ש	מחיר לקוט"ש בא"ג	סה"כ לתשלום
			31/05/20	01/05/20	פרטי חשבון עבור תאריכים:	
777	פסגה	1.40	1.40	0.00	45.44	0.00 ₪
778	גבע	0.05	1.40	1.35	37.65	0.51 ₪
779	שפל	3.00	3.00	0.00	31.07	0.00 ₪

סה"כ לדייר:

פסגה	גבע	שפל	סה"כ	שיא ביקוש
0.00	1.35	0.00	1.35	1.98
0.00 ₪	0.51 ₪	0.00 ₪	0.51 ₪	

סה"כ צריכה
 סה"כ לתשלום

200.95 ₪	תשלום קבוע	
0.00 ₪	תשלום עבור גודל חיבור בKVA (0x0)	
201.46 ₪	סה"כ לתשלום	לא כולל מע"מ

התפלגות חיוב בש"ח לפי תעו"ז

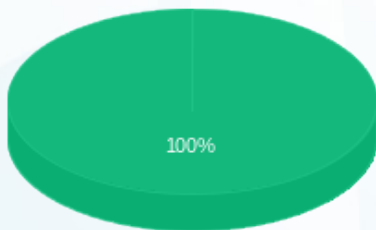

פסגה (0.00 ₪) ■
 גבע (0.51 ₪) ■
 שפל (0.00 ₪) ■

הסטוריית צריכה בקוט"ש

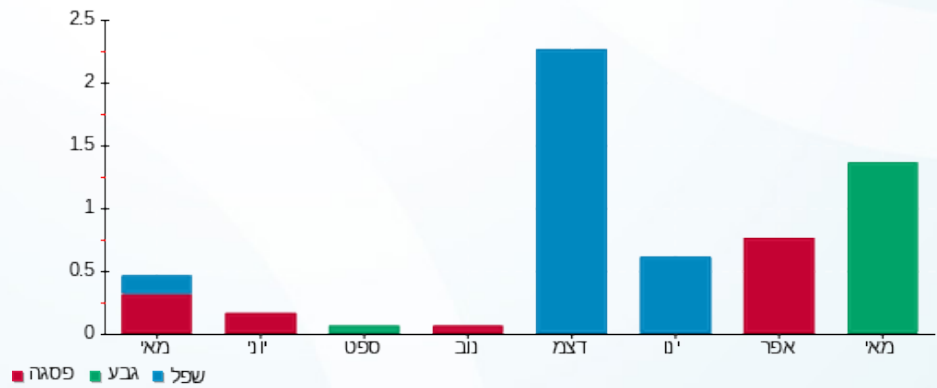



08/06/20

תאריך הפקדה:

שם דייר: מחסן קפה אילנס

31/05/20

תאריך קריאה נוכחית:

שם אתר: אמות אטריום

01/05/20

תאריך קריאה קודמת:

לקוח/ה נכבד/ה, אנו מתכבדים להגיש את חישוב צריכת החשמל לתקופה 01/05/20 - 31/05/20:

מחסן קפה אילנס - 1 - 13148414 (0x0)

סוג תעריף	סוג צריכה	קריאה קודמת	קריאה נוכחית	סה"כ צריכה בקוט"ש	מחיר לקוט"ש בא"ג	סה"כ לתשלום
		01/05/20	31/05/20			
777	פסגה	3,414.06	3,558.16	144.10	45.44	65.48 ₪
778	גבע	1,849.05	1,917.65	68.60	37.65	25.83 ₪
779	שפל	5,766.14	5,936.14	170.00	31.07	52.82 ₪

סה"כ לדיר:

פסגה	גבע	שפל	סה"כ	שיא ביקוש
144.10	68.60	170.00	382.70	
65.48 ₪	25.83 ₪	52.82 ₪	144.13 ₪	

סה"כ צריכה

סה"כ לתשלום

200.95 ₪	תשלום קבוע	
0.00 ₪	תשלום עבור גודל חיבור בKVA (0x0)	
345.08 ₪	סה"כ לתשלום	לא כולל מע"מ

התפלגות חיוב בש"ח לפי תעו"ז

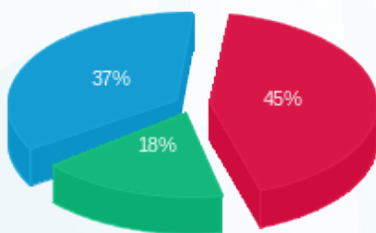

- פסגה (65.48 ₪)
- גבע (25.83 ₪)
- שפל (52.82 ₪)

הסטוריית צריכה בקוט"ש

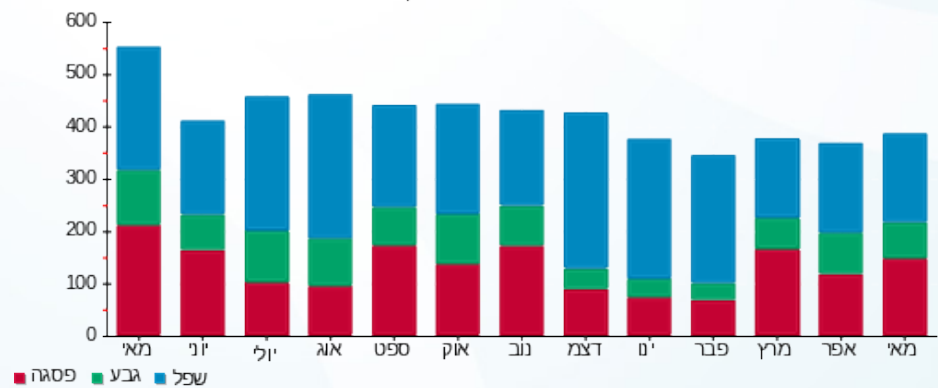

- פסגה
- גבע
- שפל





08/06/20 תאריך הפקה:
 31/05/20 תאריך קריאה נוכחית:
 01/05/20 תאריך קריאה קודמת:

שם דייר: מיזוג אוויר
שם אתר: אמות אטריום

לקוח/ה נכבד/ה, אנו מתכבדים להגיש את חישוב צריכת החשמל לתקופה 01/05/20 - 31/05/20:

צילר 1 - 1 - 15091220(0x0)

סוג תעריף	סוג צריכה	קריאה קודמת	קריאה נוכחית	סה"כ צריכה בקוט"ש	מחיר לקוט"ש בא"ג	סה"כ לתשלום
פרטי חשבון עבור תאריכים:			01/05/20	31/05/20		
777	פסגה	544,245.60	548,023.20	3,777.60	45.44	1,716.54 ₪
778	גבע	260,880.80	261,713.60	832.80	37.65	313.55 ₪
779	שפל	611,792.80	613,942.40	2,149.60	31.07	667.88 ₪

צילר 2 - 2 - 15091220(0x0)

סוג תעריף	סוג צריכה	קריאה קודמת	קריאה נוכחית	סה"כ צריכה בקוט"ש	מחיר לקוט"ש בא"ג	סה"כ לתשלום
פרטי חשבון עבור תאריכים:			01/05/20	31/05/20		
777	פסגה	399,588.80	400,832.00	1,243.20	45.44	564.91 ₪
778	גבע	211,912.80	212,568.00	655.20	37.65	246.68 ₪
779	שפל	428,634.40	430,025.60	1,391.20	31.07	432.25 ₪

צילר 3 - 3 - 15091220(0x0)

סוג תעריף	סוג צריכה	קריאה קודמת	קריאה נוכחית	סה"כ צריכה בקוט"ש	מחיר לקוט"ש בא"ג	סה"כ לתשלום
פרטי חשבון עבור תאריכים:			01/05/20	31/05/20		
777	פסגה	492,879.20	499,555.20	6,676.00	45.44	3,033.57 ₪
778	גבע	222,636.00	224,975.20	2,339.20	37.65	880.71 ₪
779	שפל	485,545.60	490,119.20	4,573.60	31.07	1,421.02 ₪

צילר 4 - 4 - 15091220(0x0)

סוג תעריף	סוג צריכה	קריאה קודמת	קריאה נוכחית	סה"כ צריכה בקוט"ש	מחיר לקוט"ש בא"ג	סה"כ לתשלום
פרטי חשבון עבור תאריכים:			01/05/20	31/05/20		
777	פסגה	478,556.80	494,200.80	15,644.00	45.44	7,108.63 ₪
778	גבע	213,700.80	222,312.80	8,612.00	37.65	3,242.42 ₪
779	שפל	571,711.20	589,077.60	17,366.40	31.07	5,395.74 ₪



צילר 5 - 1 - 15091221 (0x0)

סוג תעריף	סוג צריכה	קריאה קודמת	קריאה נוכחית	סה"כ צריכה בקוט"ש	מחיר לקוט"ש בא"ג	סה"כ לתשלום
פרטי חשבון עבור תאריכים:						
777	פסגה	01/05/20	31/05/20	1,001.60	45.44	455.13 ₪
778	גבע	221,412.00	222,030.40	618.40	37.65	232.83 ₪
779	שפל	521,437.60	522,856.80	1,419.20	31.07	440.95 ₪

צילר 6 - 1 - 15091222 (0x0)

סוג תעריף	סוג צריכה	קריאה קודמת	קריאה נוכחית	סה"כ צריכה בקוט"ש	מחיר לקוט"ש בא"ג	סה"כ לתשלום
פרטי חשבון עבור תאריכים:						
777	פסגה	01/05/20	31/05/20	10,059.20	45.44	4,570.90 ₪
778	גבע	233,740.80	237,919.20	4,178.40	37.65	1,573.17 ₪
779	שפל	629,250.40	638,111.20	8,860.80	31.07	2,753.05 ₪

צילר 7 - 2 - 15091222 (0x0)

סוג תעריף	סוג צריכה	קריאה קודמת	קריאה נוכחית	סה"כ צריכה בקוט"ש	מחיר לקוט"ש בא"ג	סה"כ לתשלום
פרטי חשבון עבור תאריכים:						
777	פסגה	01/05/20	31/05/20	10,244.80	45.44	4,655.24 ₪
778	גבע	182,508.80	186,766.40	4,257.60	37.65	1,602.99 ₪
779	שפל	465,374.40	474,865.60	9,491.20	31.07	2,948.92 ₪

צילר 8 - 3 - 15091222 (0x0)

סוג תעריף	סוג צריכה	קריאה קודמת	קריאה נוכחית	סה"כ צריכה בקוט"ש	מחיר לקוט"ש בא"ג	סה"כ לתשלום
פרטי חשבון עבור תאריכים:						
777	פסגה	01/05/20	31/05/20	0.00	45.44	0.00 ₪
778	גבע	59,271.20	59,271.20	0.00	37.65	0.00 ₪
779	שפל	131,824.80	131,824.80	0.00	31.07	0.00 ₪

צילר 9 - 4 - 15091222 (0x0)

סוג תעריף	סוג צריכה	קריאה קודמת	קריאה נוכחית	סה"כ צריכה בקוט"ש	מחיר לקוט"ש בא"ג	סה"כ לתשלום
פרטי חשבון עבור תאריכים:						
777	פסגה	01/05/20	31/05/20	4,026.40	45.44	1,829.60 ₪
778	גבע	77,102.40	77,924.00	821.60	37.65	309.33 ₪
779	שפל	169,926.40	172,020.00	2,093.60	31.07	650.48 ₪



צילר 10 - 1 - 15091223 (0x0)

סוג תעריף	סוג צריכה	קריאה קודמת	קריאה נוכחית	סה"כ צריכה בקוט"ש	מחיר לקוט"ש בא"ג	סה"כ לתשלום
פרטי חשבון עבור תאריכים:						
777	פסגה	01/05/20	31/05/20	8,406.40	45.44	3,819.87 ₪
778	גבע	83,170.40	85,249.60	2,079.20	37.65	782.82 ₪
779	שפל	186,426.40	191,813.60	5,387.20	31.07	1,673.80 ₪

צילר 11 - 1 - 15091228 (0x0)

סוג תעריף	סוג צריכה	קריאה קודמת	קריאה נוכחית	סה"כ צריכה בקוט"ש	מחיר לקוט"ש בא"ג	סה"כ לתשלום
פרטי חשבון עבור תאריכים:						
777	פסגה	01/05/20	31/05/20	6,133.60	45.44	2,787.11 ₪
778	גבע	280,188.00	281,700.00	1,512.00	37.65	569.27 ₪
779	שפל	719,536.00	723,156.80	3,620.80	31.07	1,124.98 ₪

צילר 12 - 2 - 15091228 (0x0)

סוג תעריף	סוג צריכה	קריאה קודמת	קריאה נוכחית	סה"כ צריכה בקוט"ש	מחיר לקוט"ש בא"ג	סה"כ לתשלום
פרטי חשבון עבור תאריכים:						
777	פסגה	01/05/20	31/05/20	8,008.80	45.44	3,639.20 ₪
778	גבע	87,948.80	89,868.00	1,919.20	37.65	722.58 ₪
779	שפל	180,285.60	184,960.80	4,675.20	31.07	1,452.58 ₪

צילר 13 - 3 - 15091228 (0x0)

סוג תעריף	סוג צריכה	קריאה קודמת	קריאה נוכחית	סה"כ צריכה בקוט"ש	מחיר לקוט"ש בא"ג	סה"כ לתשלום
פרטי חשבון עבור תאריכים:						
777	פסגה	01/05/20	31/05/20	10,868.80	45.44	4,938.78 ₪
778	גבע	89,883.20	93,944.00	4,060.80	37.65	1,528.89 ₪
779	שפל	264,752.00	273,903.20	9,151.20	31.07	2,843.28 ₪

לוח 10 חיוני - לוח מיזוג אוויר בנג - 4 - 15091228 (0x0)

סוג תעריף	סוג צריכה	קריאה קודמת	קריאה נוכחית	סה"כ צריכה בקוט"ש	מחיר לקוט"ש בא"ג	סה"כ לתשלום
פרטי חשבון עבור תאריכים:						
777	פסגה	01/05/20	31/05/20	1,065.60	45.44	484.21 ₪
778	גבע	62,414.80	62,878.00	463.20	37.65	174.39 ₪
779	שפל	208,188.40	209,321.60	1,133.20	31.07	352.09 ₪



משאבה 15 - 1 - 16224404 (0x0)

סוג תעריף	סוג צריכה	קריאה קודמת	קריאה נוכחית	סה"כ צריכה בקוט"ש	מחיר לקוט"ש בא"ג	סה"כ לתשלום
פרטי חשבון עבור תאריכים:						
777	פסגה	01/05/20	31/05/20	0.00	45.44	45,689.83
778	גבע	25,595.07	25,595.07	0.00	37.65	25,595.07
779	שפל	83,367.93	83,367.93	0.00	31.07	83,367.93

משאבה 18 - 1 - 16224406 (0x0)

סוג תעריף	סוג צריכה	קריאה קודמת	קריאה נוכחית	סה"כ צריכה בקוט"ש	מחיר לקוט"ש בא"ג	סה"כ לתשלום
פרטי חשבון עבור תאריכים:						
777	פסגה	01/05/20	31/05/20	3,239.90	45.44	82,143.83
778	גבע	38,611.12	39,703.92	1,092.80	37.65	39,703.92
779	שפל	114,264.78	116,956.58	2,691.80	31.07	116,956.58

משאבה 16 - 1 - 16224407 (0x0)

סוג תעריף	סוג צריכה	קריאה קודמת	קריאה נוכחית	סה"כ צריכה בקוט"ש	מחיר לקוט"ש בא"ג	סה"כ לתשלום
פרטי חשבון עבור תאריכים:						
777	פסגה	01/05/20	31/05/20	1,621.90	45.44	34,520.90
778	גבע	15,466.80	16,142.90	676.10	37.65	16,142.90
779	שפל	49,224.40	50,854.70	1,630.30	31.07	50,854.70

משאבה 17 - 1 - 16224408 (0x0)

סוג תעריף	סוג צריכה	קריאה קודמת	קריאה נוכחית	סה"כ צריכה בקוט"ש	מחיר לקוט"ש בא"ג	סה"כ לתשלום
פרטי חשבון עבור תאריכים:						
777	פסגה	01/05/20	31/05/20	2,461.50	45.44	102,212.97
778	גבע	52,601.18	54,051.98	1,450.80	37.65	54,051.98
779	שפל	152,915.25	156,331.05	3,415.80	31.07	156,331.05

משאבה 14 - 1 - 16224409 (0x0)

סוג תעריף	סוג צריכה	קריאה קודמת	קריאה נוכחית	סה"כ צריכה בקוט"ש	מחיר לקוט"ש בא"ג	סה"כ לתשלום
פרטי חשבון עבור תאריכים:						
777	פסגה	01/05/20	31/05/20	8,963.60	45.44	180,689.56
778	גבע	83,518.83	87,852.83	4,334.00	37.65	87,852.83
779	שפל	239,476.92	249,617.62	10,140.70	31.07	249,617.62





סה"כ לדירה:

פסגה	גבע	שפל	סה"כ	שיא ביקוש
103,442.90	39,903.30	89,191.80	232,538.00	1,519.77
₪ 47,004.45	₪ 15,023.59	₪ 27,711.89	₪ 89,739.94	

סה"כ צריכה

סה"כ לתשלום

תשלום קבוע	תשלום עבור גודל חיבור בKVA (0x0)	סה"כ לתשלום	לא כולל מע"מ
₪ 0.00	₪ 0.00	₪ 89,739.94	

התפלגות חיוב בש"ח לפי תעו"ז

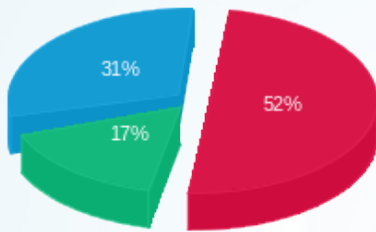

- פסגה (₪ 47,004.45)
- גבע (₪ 15,023.59)
- שפל (₪ 27,711.89)

הסטוריית צריכה בקוט"ש

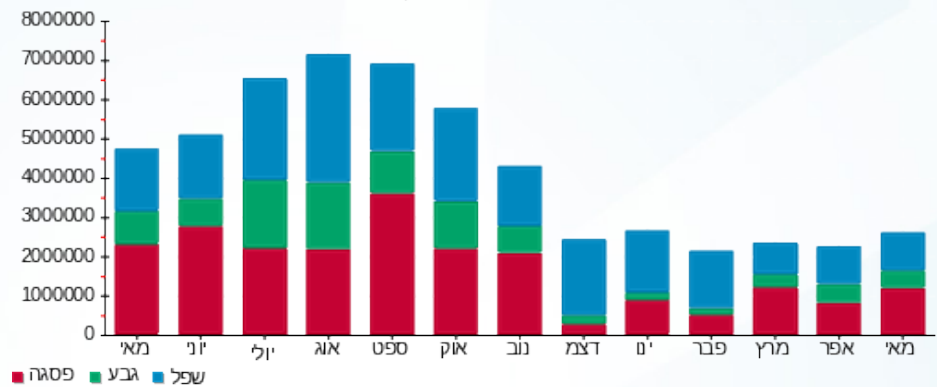

08/06/20 תאריך הפקדה:
 31/05/20 תאריך קריאה נוכחית:
 01/05/20 תאריך קריאה קודמת:

שם דייר: מיצוי ב.חיוני ו מ"א קומה 6
 שם אתר: אמות אטריום

לקוח/ה נכבד/ה, אנו מתכבדים להגיש את חישוב צריכת החשמל לתקופה 01/05/20 - 31/05/20:

מיצוי בלתי חיוני ו מ"א קומה 6 - 3 - 16048026(0x0)

סוג תעריף	סוג צריכה	קריאה קודמת	קריאה נוכחית	סה"כ צריכה בקוט"ש	מחיר לקוט"ש בא"ג	סה"כ לתשלום
פרטי חשבון עבור תאריכים:						
777	פסגה	01/05/20	31/05/20	514.20	45.44	233.65 ₪
778	גבע	5,719.80	5,846.80	127.00	37.65	47.82 ₪
779	שפל	22,017.00	22,303.00	286.00	31.07	88.86 ₪

סה"כ לדייר:

פסגה	גבע	שפל	סה"כ	שיא ביקוש
514.20	127.00	286.00	927.20	5.16
233.65 ₪	47.82 ₪	88.86 ₪	370.33 ₪	

סה"כ צריכה
 סה"כ לתשלום

200.95 ₪	תשלום קבוע	
0.00 ₪	תשלום עבור גודל חיבור ב KVA (0x0)	
571.28 ₪	סה"כ לתשלום	לא כולל מע"מ

התפלגות חיוב בש"ח לפי תעו"ז

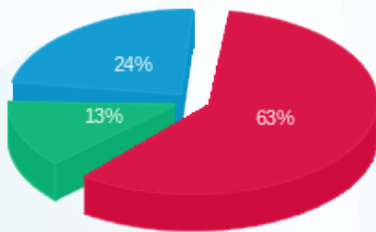

פסגה (233.65 ₪) - 13%
 גבע (47.82 ₪) - 24%
 שפל (88.86 ₪) - 63%

הסטוריית צריכה בקוט"ש

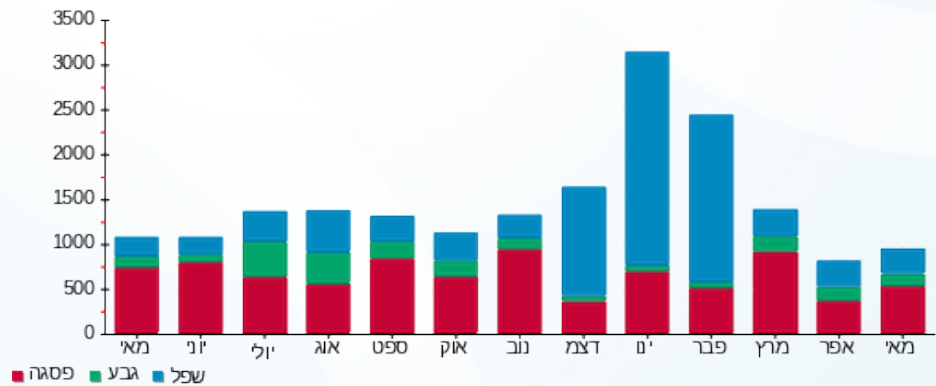



08/06/20

תאריך הפקדה:

שם דייר: מעלית משא
שם אתר: אמות אטריום

31/05/20

תאריך קריאה נוכחית:

01/05/20

תאריך קריאה קודמת:

לקוח/ה נכבד/ה, אנו מתכבדים להגיש את חישוב צריכת החשמל לתקופה 01/05/20 - 31/05/20:

מעלית משא - 1 - 17313057 (3x80)

סוג תעריף	סוג צריכה	קריאה קודמת	קריאה נוכחית	סה"כ צריכה בקוט"ש	מחיר לקוט"ש בא"ג	סה"כ לתשלום
פרטי חשבון עבור תאריכים:						
777	פסגה	01/05/20	31/05/20	1,077.90	45.44	489.80 ₪
778	גבע	3,792.00	4,011.30	219.30	37.65	82.57 ₪
779	שפל	8,255.80	8,654.90	399.10	31.07	124.00 ₪

סה"כ לדייר:

פסגה	גבע	שפל	סה"כ	שיא ביקוש
1,077.90	219.30	399.10	1,696.30	6.08
489.80 ₪	82.57 ₪	124.00 ₪	696.36 ₪	

סה"כ צריכה

סה"כ לתשלום

200.95 ₪	תשלום קבוע	
8.86 ₪	תשלום עבור גודל חיבור בKVA (3x80)	
906.18 ₪	סה"כ לתשלום	לא כולל מע"מ

התפלגות חיוב בש"ח לפי תעו"ז

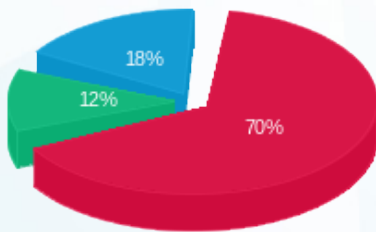

■ פסגה (489.80 ₪)
■ גבע (82.57 ₪)
■ שפל (124.00 ₪)

הסטוריית צריכה בקוט"ש

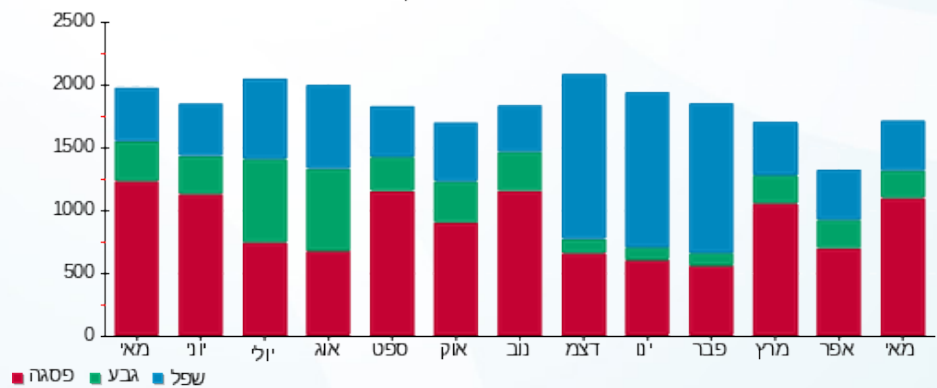



08/06/20

תאריך הפקדה:

שם דייר: מפוח גפניקה

31/05/20

תאריך קריאה נוכחית:

שם אתר: אמות אטריום

01/05/20

תאריך קריאה קודמת:

לקוח/ה נכבד/ה, אנו מתכבדים להגיש את חישוב צריכת החשמל לתקופה 01/05/20 - 31/05/20:

מפוח גפניקה - 1 - 17313210(0x0)

סוג תעריף	סוג צריכה	קריאה קודמת	קריאה נוכחית	סה"כ צריכה בקוט"ש	מחיר לקוט"ש בא"ג	סה"כ לתשלום
פרטי חשבון עבור תאריכים:						
777	פסגה	01/05/20	31/05/20	3.00	45.44	1.36 ₪
778	גבע	12,761.80	12,763.20	1.40	37.65	0.53 ₪
779	שפל	25,479.30	25,481.00	1.70	31.07	0.53 ₪

סה"כ לדייר:

פסגה	גבע	שפל	סה"כ	שיא ביקוש
3.00	1.40	1.70	6.10	10.62
1.36 ₪	0.53 ₪	0.53 ₪	2.42 ₪	

סה"כ צריכה

סה"כ לתשלום

200.95 ₪	תשלום קבוע	
0.00 ₪	תשלום עבור גודל חיבור בKVA (0x0)	
203.37 ₪	סה"כ לתשלום	לא כולל מע"מ

התפלגות חיוב בש"ח לפי תע"ז

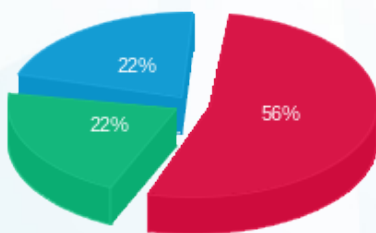

פסגה (1.36 ₪) 56%
 גבע (0.53 ₪) 22%
 שפל (0.53 ₪) 22%

הסטוריית צריכה בקוט"ש

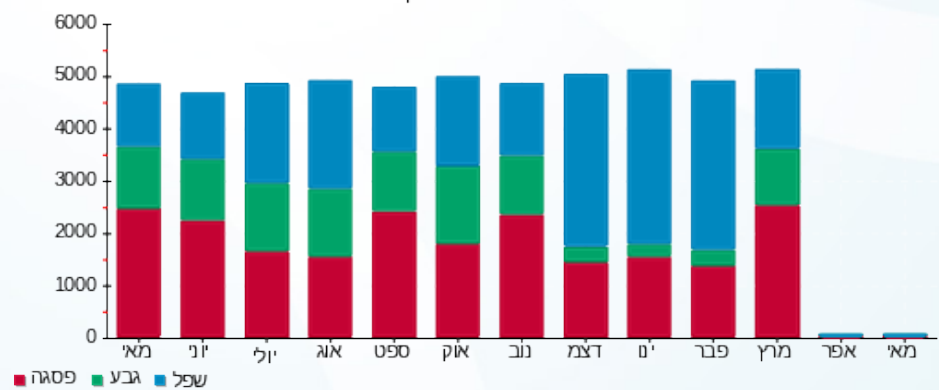

08/06/20 תאריך הפקה:
 31/05/20 תאריך קריאה נוכחית:
 01/05/20 תאריך קריאה קודמת:

שם דייר: משאבות מים לצריכה שוטפת וכיבוי אש
שם אתר: אמות אטריום

לקוח/ה נכבד/ה, אנו מתכבדים להגיש את חישוב צריכת החשמל לתקופה 01/05/20 - 31/05/20:

משאבות מים לצריכה שוטפת וכיבוי אש - 4 - 14155681(0x0)

סוג תעריף	סוג צריכה	קריאה קודמת	קריאה נוכחית	סה"כ צריכה בקוט"ש	מחיר לקוט"ש בא"ג	סה"כ לתשלום
פרטי חשבון עבור תאריכים:						
777	פסגה	01/05/20	31/05/20	846.40	45.44	384.60 ₪
778	גבע	4,798.50	5,180.60	382.10	37.65	143.86 ₪
779	שפל	16,317.40	17,315.50	998.10	31.07	310.11 ₪

סה"כ לדייר:

פסגה	גבע	שפל	סה"כ	שיא ביקוש
846.40	382.10	998.10	2,226.60	5.36
384.60 ₪	143.86 ₪	310.11 ₪	838.57 ₪	

סה"כ צריכה
סה"כ לתשלום

200.95 ₪	תשלום קבוע	
0.00 ₪	תשלום עבור גודל חיבור בKVA (0x0)	
1,039.52 ₪	סה"כ לתשלום	לא כולל מע"מ

התפלגות חיוב בש"ח לפי תעו"ז

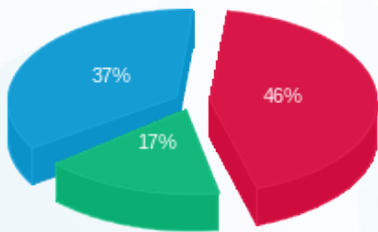

■ פסגה (384.60 ₪)
 ■ גבע (143.86 ₪)
 ■ שפל (310.11 ₪)

הסטוריית צריכה בקוט"ש

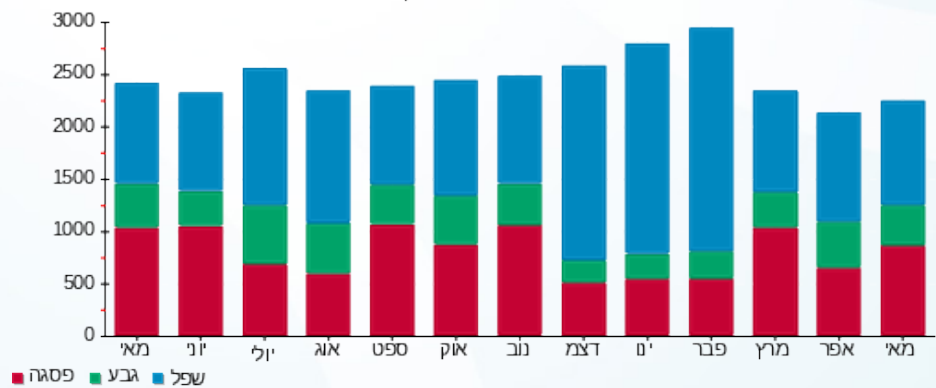



08/06/20

תאריך הפקה:

שם דייר: סדונה מערכות בע"מ ב.חיוני קומה 19

31/05/20

תאריך קריאה נוכחית:

שם אתר: אמות אטריום

01/05/20

תאריך קריאה קודמת:

לקוח/ה נכבד/ה, אנו מתכבדים להגיש את חישוב צריכת החשמל לתקופה 01/05/20 - 31/05/20:

קומה 19 סדונה מערכות בעמ - בלתי חיוני - 2 - 14155679(0x0)

סוג תעריף	סוג צריכה	קריאה קודמת	קריאה נוכחית	סה"כ צריכה בקוט"ש	מחיר לקוט"ש בא"ג	סה"כ לתשלום
פרטי חשבון עבור תאריכים:						
777	פסגה	01/05/20	31/05/20	1,099.40	45.44	499.57 ₪
778	גבע	9,548.80	9,750.20	201.40	37.65	75.83 ₪
779	שפל	28,067.00	28,540.60	473.60	31.07	147.15 ₪

סה"כ לדיר:

פסגה	גבע	שפל	סה"כ	שיא ביקוש
1,099.40	201.40	473.60	1,774.40	7.74
₪ 499.57	₪ 75.83	₪ 147.15	₪ 722.54	

סה"כ צריכה

סה"כ לתשלום

200.95 ₪	תשלום קבוע	
0.00 ₪	תשלום עבור גודל חיבור בKVA (0x0)	
923.49 ₪	סה"כ לתשלום	לא כולל מע"מ

התפלגות חיוב בש"ח לפי תעו"ז

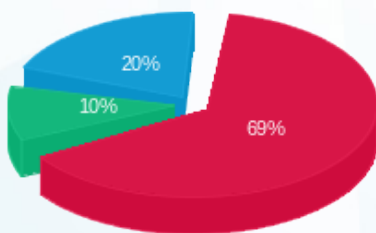

- פסגה (₪ 499.57) 69%
- גבע (₪ 75.83) 10%
- שפל (₪ 147.15) 20%

הסטוריית צריכה בקוט"ש

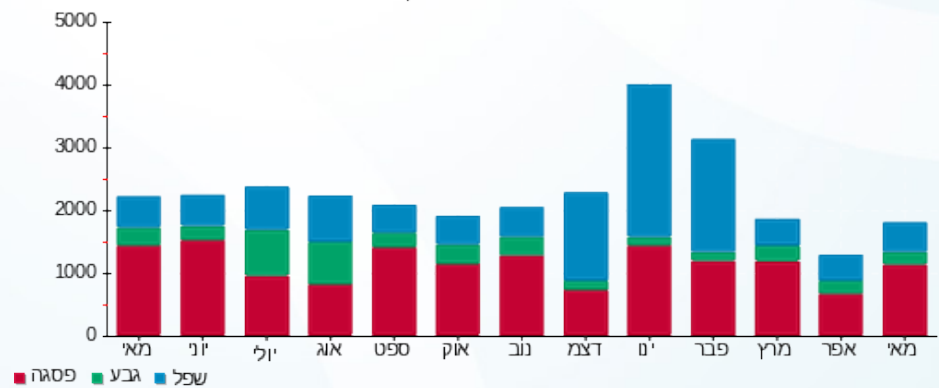



08/06/20 תאריך הפיקה:
 31/05/20 תאריך קריאה נוכחית:
 01/05/20 תאריך קריאה קודמת:

שם דייר: סינגולרטים ב.חיוני קומה 24
 שם אתר: אמות אטריום

לקוח/ה נכבד/ה, אנו מתכבדים להגיש את חישוב צריכת החשמל לתקופה 01/05/20 - 31/05/20:

סינגולרטים ב.ח 125A קומה 24 - 3 - 16045510(0x0)

סה"כ לתשלום	מחיר לקוט"ש בא"ג	סה"כ צריכה בקוט"ש	קריאה נוכחית	קריאה קודמת	סוג צריכה	סוג תעריף
			31/05/20	01/05/20		פרטי חשבון עבור תאריכים:
₪ 305.45	45.44	672.20	33,407.40	32,735.20	פסגה	777
₪ 63.25	37.65	168.00	10,200.60	10,032.60	גבע	778
₪ 114.90	31.07	369.80	27,657.60	27,287.80	שפל	779

סה"כ לדיר:

שיא ביקוש	סה"כ	שפל	גבע	פסגה
4.80	1,210.00	369.80	168.00	672.20
	₪ 483.60	₪ 114.90	₪ 63.25	₪ 305.45

סה"כ צריכה
 סה"כ לתשלום

₪ 200.95	תשלום קבוע	
₪ 0.00	תשלום עבור גודל חיבור בKVA (0x0)	
₪ 684.55	סה"כ לתשלום	לא כולל מע"מ

התפלגות חיוב בש"ח לפי תעו"ז

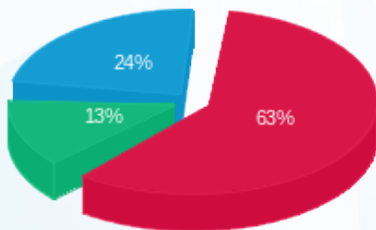

פסגה (₪ 305.45) ■
 גבע (₪ 63.25) ■
 שפל (₪ 114.90) ■

הסטוריית צריכה בקוט"ש

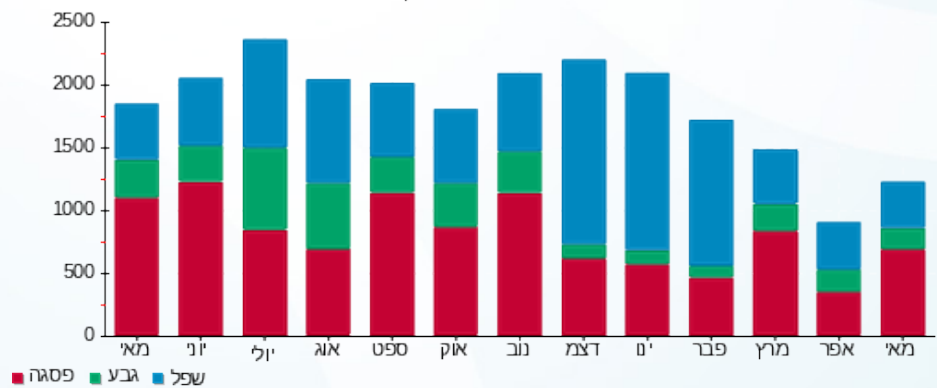

פסגה ■ גבע ■ שפל





08/06/20 תאריך הפקה:
 31/05/20 תאריך קריאה נכחית:
 01/05/20 תאריך קריאה קודמת:

שם דייר: סינגולרטים ב.חיוני קומה 26
שם אתר: אמות אטריום

לקוח/ה נכבד/ה, אנו מתכבדים להגיש את חישוב צריכת החשמל לתקופה 01/05/20 - 31/05/20:

סינגולרטים ב.ח קומה 26 - 3 - 14155660(0x0)

סוג תעריף	סוג צריכה	קריאה קודמת	קריאה נכחית	סה"כ צריכה בקוט"ש	מחיר לקוט"ש בא"ג	סה"כ לתשלום
			31/05/20	01/05/20	פרטי חשבון עבור תאריכים:	
777	פסגה	44,997.40	45,567.80	570.40	45.44	259.19 ₪
778	גבע	14,609.00	14,867.00	258.00	37.65	97.14 ₪
779	שפל	45,455.20	46,080.80	625.60	31.07	194.37 ₪

סינגולרטים חיוני לוח 9 קומה 26 - 1 - 14155672(0x0)

סוג תעריף	סוג צריכה	קריאה קודמת	קריאה נכחית	סה"כ צריכה בקוט"ש	מחיר לקוט"ש בא"ג	סה"כ לתשלום
			31/05/20	01/05/20	פרטי חשבון עבור תאריכים:	
777	פסגה	122,414.80	125,598.80	3,184.00	45.44	1,446.81 ₪
778	גבע	63,284.00	64,688.00	1,404.00	37.65	528.61 ₪
779	שפל	190,485.20	193,895.20	3,410.00	31.07	1,059.49 ₪

סינגולרטים ב.ח 160A קומה 26 - 1 - 16092204(0x0)

סוג תעריף	סוג צריכה	קריאה קודמת	קריאה נכחית	סה"כ צריכה בקוט"ש	מחיר לקוט"ש בא"ג	סה"כ לתשלום
			31/05/20	01/05/20	פרטי חשבון עבור תאריכים:	
777	פסגה	29,248.80	29,979.20	730.40	45.44	331.89 ₪
778	גבע	7,468.20	7,561.40	93.20	37.65	35.09 ₪
779	שפל	22,385.00	22,622.40	237.40	31.07	73.76 ₪

סה"כ לדייר:

פסגה	גבע	שפל	סה"כ	שיא ביקוש
4,484.80	1,755.20	4,273.00	10,513.00	14.36
2,037.89 ₪	660.83 ₪	1,327.62 ₪	4,026.35 ₪	

סה"כ צריכה
סה"כ לתשלום

200.95 ₪	תשלום קבוע	
0.00 ₪	תשלום עבור גודל חיבור בKVA (0x0)	
4,227.30 ₪	סה"כ לתשלום	לא כולל מע"מ





התפלגות חיוב בש"ח לפי תעו"ז

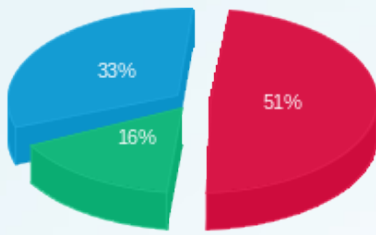

- פסגה (2,037.89 ₪)
- גבע (660.83 ₪)
- שפל (1,327.62 ₪)

הסטוריית צריכה בקוט"ש

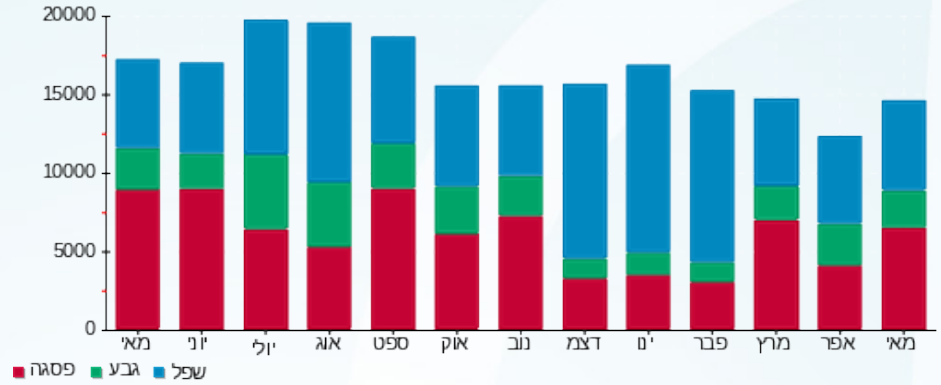

08/06/20 תאריך הפקה:
 31/05/20 תאריך קריאה נוכחית:
 01/05/20 תאריך קריאה קודמת:

שם דייר: סינגולרטים ב.חיוני קומה 39
 שם אתר: אמות אטריום

לקוח/ה נכבד/ה, אנו מתכבדים להגיש את חישוב צריכת החשמל לתקופה 01/05/20 - 31/05/20:

סינגולרטים ב.ח קומה 39 - 3 - 15091227(0x0)

סה"כ לתשלום	מחיר לקוט"ש בא"ג	סה"כ צריכה בקוט"ש	קריאה נוכחית	קריאה קודמת	סוג צריכה	סוג תעריף
			31/05/20	01/05/20		פרטי חשבון עבור תאריכים:
265.37 ₪	45.44	584.00	54,334.80	53,750.80	פסגה	777
108.13 ₪	37.65	287.20	15,465.80	15,178.60	גבע	778
220.85 ₪	31.07	710.80	43,729.40	43,018.60	שפל	779

סה"כ לדייר:

שיא ביקוש	סה"כ	שפל	גבע	פסגה
2.31	1,582.00	710.80	287.20	584.00
	594.35 ₪	220.85 ₪	108.13 ₪	265.37 ₪

סה"כ צריכה
 סה"כ לתשלום

200.95 ₪	תשלום קבוע	
0.00 ₪	תשלום עבור גודל חיבור בKVA (0x0)	
795.30 ₪	סה"כ לתשלום	לא כולל מע"מ

התפלגות חיוב בש"ח לפי תעו"ז

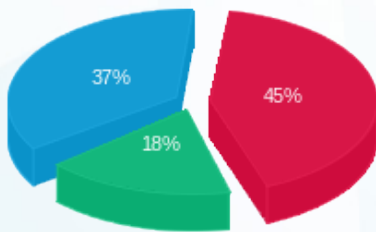

■ פסגה (265.37 ₪)
 ■ גבע (108.13 ₪)
 ■ שפל (220.85 ₪)

הסטוריית צריכה בקוט"ש

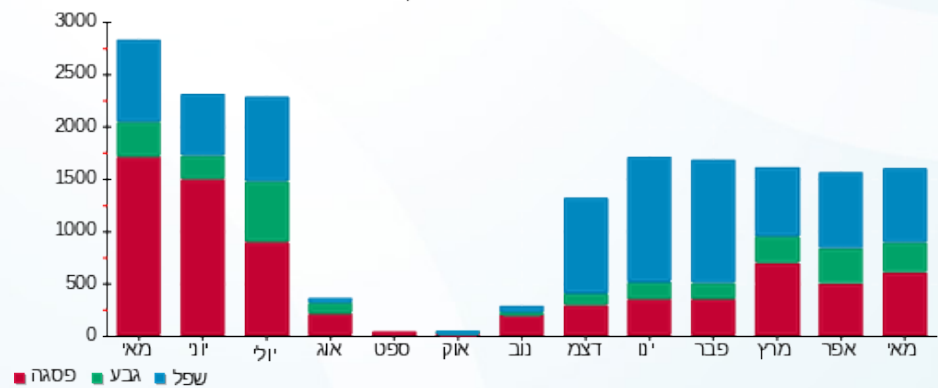



08/06/20

תאריך הפקדה:

שם דייר: סינגולרטים מ"א קומה 24

31/05/20

תאריך קריאה נוכחית:

שם אתר: אמות אטריום

01/05/20

תאריך קריאה קודמת:

לקוח/ה נכבד/ה, אנו מתכבדים להגיש את חישוב צריכת החשמל לתקופה 01/05/20 - 31/05/20:

סינגולרטים מ"א 160A קומה 24 - 3 - 16045509(0x0)

סוג תעריף	סוג צריכה	קריאה קודמת	קריאה נוכחית	סה"כ צריכה בקוט"ש	מחיר לקוט"ש בא"ג	סה"כ לתשלום
פרטי חשבון עבור תאריכים:						
777	פסגה	01/05/20	31/05/20	15,355.40	45.44	64.80 ₪
778	גבע	2,725.60	2,729.40	3.80	37.65	1.43 ₪
779	שפל	10,961.00	10,961.00	0.00	31.07	0.00 ₪

סה"כ לדייר:

פסגה	גבע	שפל	סה"כ	שיא ביקוש
142.60	3.80	0.00	146.40	2.02
₪ 64.80	₪ 1.43	₪ 0.00	₪ 66.23	

סה"כ צריכה

סה"כ לתשלום

200.95 ₪	תשלום קבוע	
0.00 ₪	תשלום עבור גודל חיבור בKVA (0x0)	
267.18 ₪	סה"כ לתשלום	לא כולל מע"מ

התפלגות חיוב בש"ח לפי תע"ז

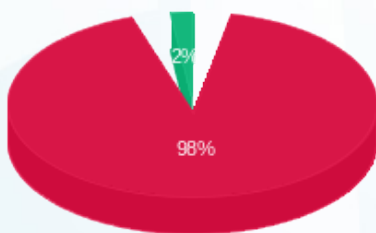

- פסגה (₪ 64.80) 98%
- גבע (₪ 1.43) 2%
- שפל (₪ 0.00)

הסטוריית צריכה בקוט"ש

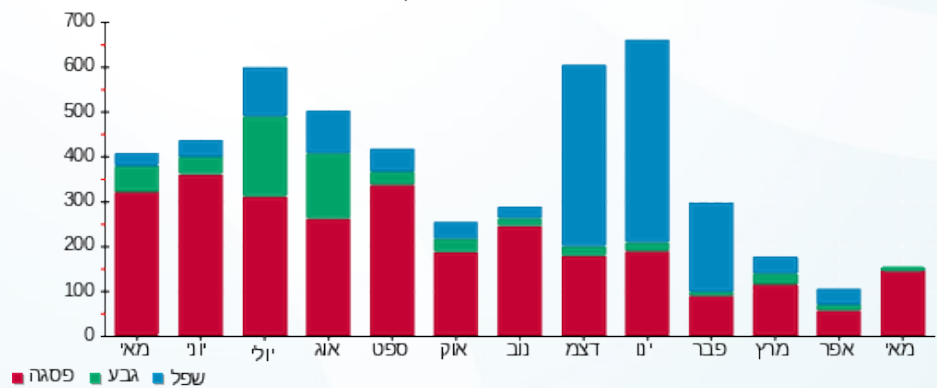



08/06/20

תאריך הפקדה:

שם דייר: סינגולרטים מ"א קומה 26

31/05/20

תאריך קריאה נוכחית:

שם אתר: אמות אטריום

01/05/20

תאריך קריאה קודמת:

לקוח/ה נכבד/ה, אנו מתכבדים להגיש את חישוב צריכת החשמל לתקופה 01/05/20 - 31/05/20:

סינגולרטים מ"א קומה 26 - 3 - 14155665(0x0)

סוג תעריף	סוג צריכה	קריאה קודמת	קריאה נוכחית	סה"כ צריכה בקוט"ש	מחיר לקוט"ש בא"ג	סה"כ לתשלום
פרטי חשבון עבור תאריכים:			01/05/20	31/05/20		
777	פסגה	39,057.60	39,498.40	440.80	45.44	200.30 ₪
778	גבע	8,956.80	9,067.60	110.80	37.65	41.72 ₪
779	שפל	21,731.60	22,042.40	310.80	31.07	96.57 ₪

סינגולרטים מ"א 160A קומה 26 - 1 - 16092205(0x0)

סוג תעריף	סוג צריכה	קריאה קודמת	קריאה נוכחית	סה"כ צריכה בקוט"ש	מחיר לקוט"ש בא"ג	סה"כ לתשלום
פרטי חשבון עבור תאריכים:			01/05/20	31/05/20		
777	פסגה	8,464.80	8,771.20	306.40	45.44	139.23 ₪
778	גבע	2,398.60	2,488.80	90.20	37.65	33.96 ₪
779	שפל	8,216.80	8,424.40	207.60	31.07	64.50 ₪

סה"כ לדירה:

פסגה	גבע	שפל	סה"כ	שיא ביקוש
747.20	201.00	518.40	1,466.60	3.06
₪ 339.53	₪ 75.68	₪ 161.07	₪ 576.27	

סה"כ צריכה

סה"כ לתשלום

200.95 ₪	תשלום קבוע	
0.00 ₪	תשלום עבור גודל חיבור בKVA (0x0)	
777.22 ₪	סה"כ לתשלום	לא כולל מע"מ

התפלגות חיוב בש"ח לפי תע"ז

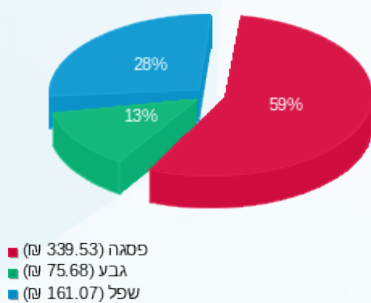

הסטוריית צריכה בקוט"ש

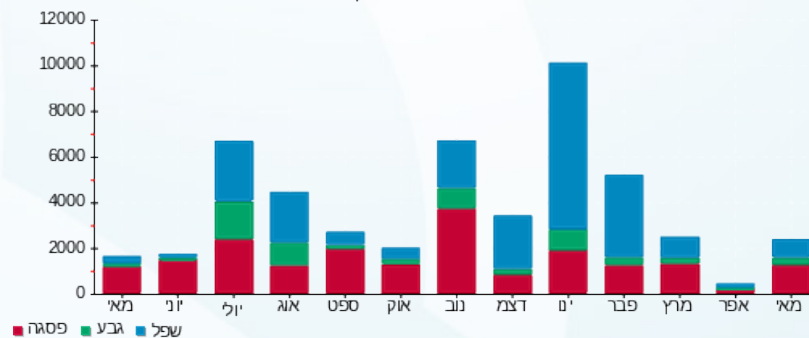

08/06/20 תאריך הפקה:
 31/05/20 תאריך קריאה נוכחית:
 01/05/20 תאריך קריאה קודמת:

שם דייר: סינגולרטים מ"א קומה 39
 שם אתר: אמות אטריום

לקוח/ה נכבד/ה, אנו מתכבדים להגיש את חישוב צריכת החשמל לתקופה 01/05/20 - 31/05/20:

סינגולרטים מ"א קומה 39 - 2 - 15091221(0x0)

סוג תעריף	סוג צריכה	קריאה קודמת	קריאה נוכחית	סה"כ צריכה בקוט"ש	מחיר לקוט"ש בא"ג	סה"כ לתשלום
פרטי חשבון עבור תאריכים:						
777	פסגה	01/05/20	31/05/20	52.80	45.44	23.99 ₪
778	גבע	4,408.00	4,433.20	25.20	37.65	9.49 ₪
779	שפל	13,348.00	13,410.80	62.80	31.07	19.51 ₪

סה"כ לדייר:

פסגה	גבע	שפל	סה"כ	שיא ביקוש
52.80	25.20	62.80	140.80	0.23
23.99 ₪	9.49 ₪	19.51 ₪	52.99 ₪	

סה"כ צריכה
 סה"כ לתשלום

200.95 ₪	תשלום קבוע
0.00 ₪	תשלום עבור גודל חיבור בKVA (0x0)
253.94 ₪	סה"כ לתשלום
לא כולל מע"מ	

התפלגות חיוב בש"ח לפי תעו"ז

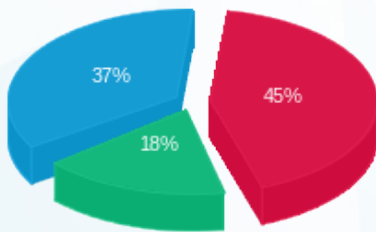

פסגה (23.99 ₪) ■
 גבע (9.49 ₪) ■
 שפל (19.51 ₪) ■

הסטוריית צריכה בקוט"ש

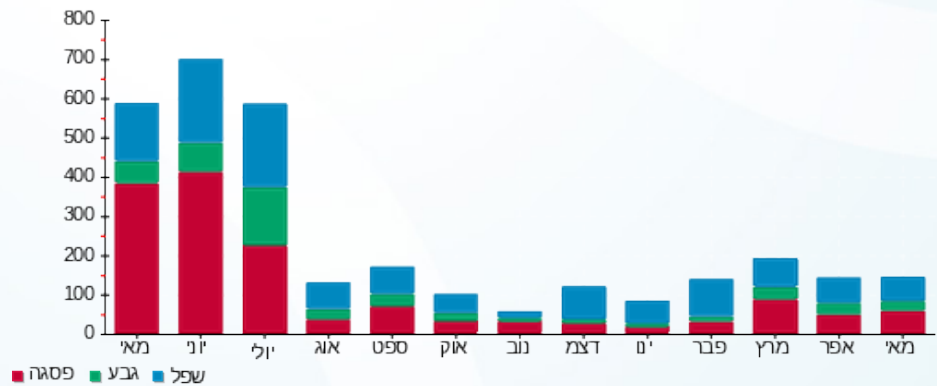

פסגה ■ גבע ■ שפל



08/06/20 תאריך הפקה:
 31/05/20 תאריך קריאה נכחית:
 01/05/20 תאריך קריאה קודמת:

שם דייר: סיסנס ב.חיוני קומות 15+16+17
 שם אתר: אמות אטריום

לקוח/ה נכבד/ה, אנו מתכבדים להגיש את חישוב צריכת החשמל לתקופה 01/05/20 - 31/05/20:

סיסנס ב.ח 200A קומה 15 - 2 - 16045503(0x0)

סוג תעריף	סוג צריכה	קריאה קודמת	קריאה נכחית	סה"כ צריכה בקוט"ש	מחיר לקוט"ש בא"ג	סה"כ לתשלום
פרטי חשבון עבור תאריכים:						
777	פסגה	01/05/20	31/05/20	1,473.60	45.44	669.60 ₪
778	גבע	30,523.80	31,140.40	616.60	37.65	232.15 ₪
779	שפל	67,281.00	68,680.20	1,399.20	31.07	434.73 ₪

סיסנס ב.ח 200A קומה 17 - 3 - 16045504(0x0)

סוג תעריף	סוג צריכה	קריאה קודמת	קריאה נכחית	סה"כ צריכה בקוט"ש	מחיר לקוט"ש בא"ג	סה"כ לתשלום
פרטי חשבון עבור תאריכים:						
777	פסגה	01/05/20	31/05/20	1,395.60	45.44	634.16 ₪
778	גבע	26,662.80	27,115.40	452.60	37.65	170.40 ₪
779	שפל	68,134.40	68,929.20	794.80	31.07	246.94 ₪

סיסנס ב.ח 200A קומה 16 - 4 - 16045504(0x0)

סוג תעריף	סוג צריכה	קריאה קודמת	קריאה נכחית	סה"כ צריכה בקוט"ש	מחיר לקוט"ש בא"ג	סה"כ לתשלום
פרטי חשבון עבור תאריכים:						
777	פסגה	01/05/20	31/05/20	2,670.80	45.44	1,213.61 ₪
778	גבע	43,814.40	44,872.20	1,057.80	37.65	398.26 ₪
779	שפל	113,247.40	115,770.00	2,522.60	31.07	783.77 ₪

סיסנס חיוני קומה 16 - 1 - 16193819(0x0)

סוג תעריף	סוג צריכה	קריאה קודמת	קריאה נכחית	סה"כ צריכה בקוט"ש	מחיר לקוט"ש בא"ג	סה"כ לתשלום
פרטי חשבון עבור תאריכים:						
777	פסגה	01/05/20	31/05/20	0.10	45.44	0.05 ₪
778	גבע	0.30	0.30	0.00	37.65	0.00 ₪
779	שפל	5.60	5.60	0.00	31.07	0.00 ₪

סה"כ לדיר:

פסגה	גבע	שפל	סה"כ	שיא ביקוש
------	-----	-----	------	-----------





סה"כ לדירה:

פסגה	גבע	שפל	סה"כ	שיא ביקוש
5,540.10	2,127.00	4,716.60	12,383.70	13.90
₪ 2,517.42	₪ 800.82	₪ 1,465.45	₪ 4,783.68	

סה"כ צריכה

סה"כ לתשלום

₪ 200.95	תשלום קבוע	
₪ 0.00	תשלום עבור גודל חיבור בKVA (0x0)	
₪ 4,984.63	סה"כ לתשלום	לא כולל מע"מ

התפלגות חיוב בש"ח לפי תע"ז

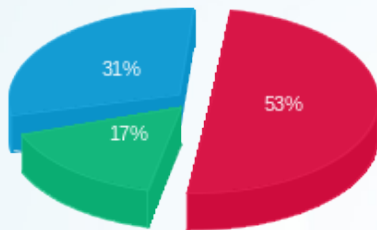

- פסגה (₪ 2,517.42)
- גבע (₪ 800.82)
- שפל (₪ 1,465.45)

הסטוריית צריכה בקוט"ש

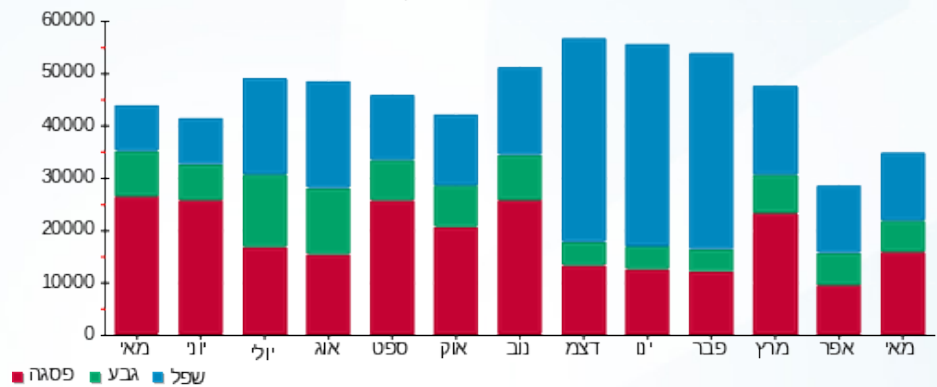

08/06/20 תאריך הפקה:
 31/05/20 תאריך קריאה נוכחית:
 01/05/20 תאריך קריאה קודמת:

שם דייר: סיסנס מ"א
 שם אתר: אמות אטריום

לקוח/ה נכבד/ה, אנו מתכבדים להגיש את חישוב צריכת החשמל לתקופה 01/05/20 - 31/05/20:

סיסנס מ"א קומה 15 - 2 - 16045501 (0x0)

סוג תעריף	סוג צריכה	קריאה קודמת	קריאה נוכחית	סה"כ צריכה בקוט"ש	מחיר לקוט"ש בא"ג	סה"כ לתשלום
פרטי חשבון עבור תאריכים:			01/05/20	31/05/20		
777	פסגה	24,360.40	25,588.40	1,228.00	45.44	558.00 ₪
778	גבע	11,595.20	12,062.80	467.60	37.65	176.05 ₪
779	שפל	27,873.60	28,188.00	314.40	31.07	97.68 ₪

סיסנס מ"א קומה 17 - 1 - 16045502 (0x0)

סוג תעריף	סוג צריכה	קריאה קודמת	קריאה נוכחית	סה"כ צריכה בקוט"ש	מחיר לקוט"ש בא"ג	סה"כ לתשלום
פרטי חשבון עבור תאריכים:			01/05/20	31/05/20		
777	פסגה	51,383.60	53,522.40	2,138.80	45.44	971.87 ₪
778	גבע	25,725.60	26,843.20	1,117.60	37.65	420.78 ₪
779	שפל	58,489.20	61,456.80	2,967.60	31.07	922.03 ₪

סה"כ לדייר:

פסגה	גבע	שפל	סה"כ	שיא ביקוש
3,366.80	1,585.20	3,282.00	8,234.00	527.44
₪ 1,529.87	₪ 596.83	₪ 1,019.72	₪ 3,146.42	

סה"כ צריכה
 סה"כ לתשלום

200.95 ₪	תשלום קבוע	
0.00 ₪	תשלום עבור גודל חיבור בKVA (0x0)	
3,347.37 ₪	סה"כ לתשלום	לא כולל מע"מ

התפלגות חיוב בש"ח לפי תע"ז

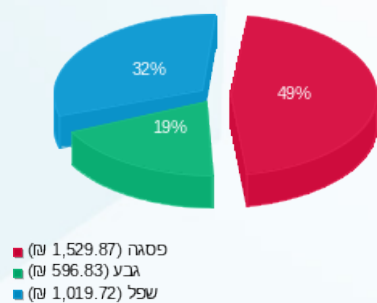

הסטוריית צריכה בקוט"ש

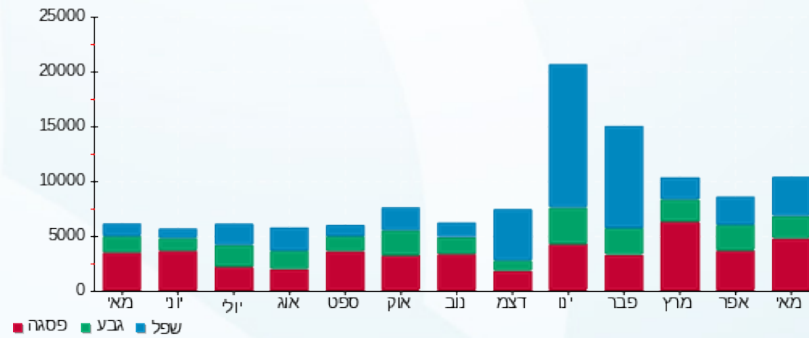



08/06/20

תאריך הפקה:

שם דייר: סירין מ"א קומה 14

31/05/20

תאריך קריאה נוכחית:

שם אתר: אמות אטריום

01/05/20

תאריך קריאה קודמת:

לקוח/ה נכבד/ה, אנו מתכבדים להגיש את חישוב צריכת החשמל לתקופה 01/05/20 - 31/05/20:

סירין מ"א קומה 14 - 16045501(0x0)

סוג תעריף	סוג צריכה	קריאה קודמת	קריאה נוכחית	סה"כ צריכה בקוט"ש	מחיר לקוט"ש בא"ג	סה"כ לתשלום
פרטי חשבון עבור תאריכים:						
777	פסגה	01/05/20	31/05/20	288.80	45.44	131.23 ₪
778	גבע	5,530.80	5,546.80	16.00	37.65	6.02 ₪
779	שפל	24,069.40	24,102.40	33.00	31.07	10.25 ₪

סה"כ לדייר:

פסגה	גבע	שפל	סה"כ	שיא ביקוש
288.80	16.00	33.00	337.80	6.96
131.23 ₪	6.02 ₪	10.25 ₪	147.51 ₪	

סה"כ צריכה

סה"כ לתשלום

200.95 ₪	תשלום קבוע	
0.00 ₪	תשלום עבור גודל חיבור בKVA (0x0)	
348.46 ₪	סה"כ לתשלום	לא כולל מע"מ

התפלגות חיוב בש"ח לפי תעו"ז

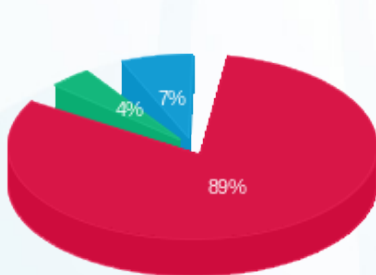

- פסגה (131.23 ₪)
- גבע (6.02 ₪)
- שפל (10.25 ₪)

הסטוריית צריכה בקוט"ש

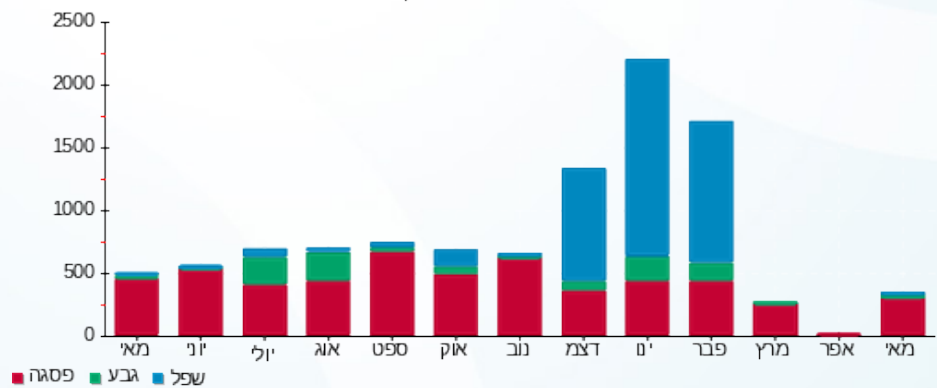



08/06/20

תאריך הפקה:

שם דייר: סירין ב.חיוני קומה 14

31/05/20

תאריך קריאה נוכחית:

שם אתר: אמות אטריום

01/05/20

תאריך קריאה קודמת:

לקוח/ה נכבד/ה, אנו מתכבדים להגיש את חישוב צריכת החשמל לתקופה 01/05/20 - 31/05/20:

סירין ב.ח קומה 14 - 16045503 (0x0)

סה"כ לתשלום	מחיר לקוט"ש בא"ג	סה"כ צריכה בקוט"ש	קריאה נוכחית	קריאה קודמת	סוג צריכה	סוג תעריף
			31/05/20	01/05/20		פרטי חשבון עבור תאריכים:
₪ 832.92	45.44	1,833.00	84,457.20	82,624.20	פסגה	777
₪ 198.64	37.65	527.60	24,180.20	23,652.60	גבע	778
₪ 401.80	31.07	1,293.20	76,916.40	75,623.20	שפל	779

סה"כ לדיר:

שיא ביקוש	סה"כ	שפל	גבע	פסגה
11.68	3,653.80	1,293.20	527.60	1,833.00
	₪ 1,433.35	₪ 401.80	₪ 198.64	₪ 832.92

סה"כ צריכה

סה"כ לתשלום

₪ 200.95	תשלום קבוע	
₪ 0.00	תשלום עבור גודל חיבור בKVA (0x0)	
₪ 1,634.30	סה"כ לתשלום	לא כולל מע"מ

התפלגות חיוב בש"ח לפי תעו"ז

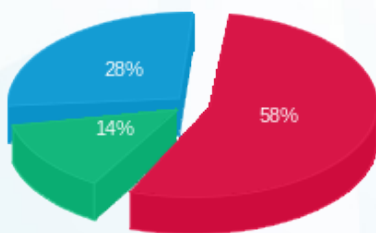

- פסגה (₪ 832.92) 58%
- גבע (₪ 198.64) 14%
- שפל (₪ 401.80) 28%

הסטוריית צריכה בקוט"ש

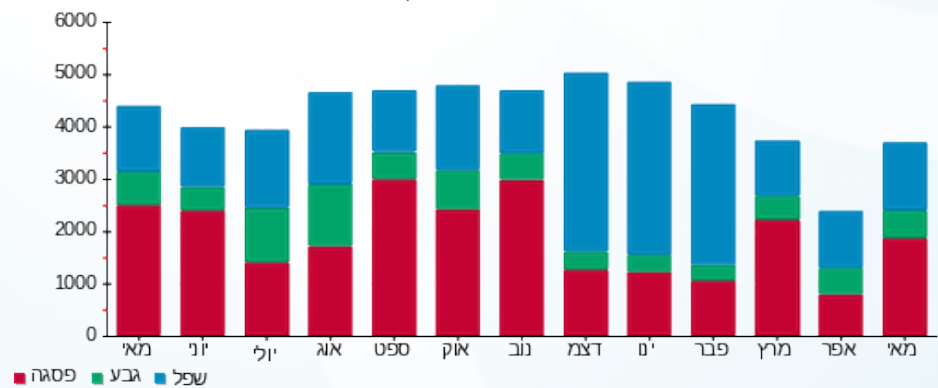

08/06/20 תאריך הפקה:
 31/05/20 תאריך קריאה נוכחית:
 01/05/20 תאריך קריאה קודמת:

שם דייר: פידוואיזר ב.חיוני קומה 13
 שם אתר: אמות אטריום

לקוח/ה נכבד/ה, אנו מתכבדים להגיש את חישוב צריכת החשמל לתקופה 01/05/20 - 31/05/20:

פידוואיזר ב.ח 160A קומה 13 - 16045504(0x0)

סוג תעריף	סוג צריכה	קריאה קודמת	קריאה נוכחית	סה"כ צריכה בקוט"ש	מחיר לקוט"ש בא"ג	סה"כ לתשלום
פרטי חשבון עבור תאריכים:						
777	פסגה	01/05/20	31/05/20	1,607.60	45.44	730.49 ₪
778	גבע	37,360.00	37,771.20	411.20	37.65	154.82 ₪
779	שפל	111,546.80	112,577.80	1,031.00	31.07	320.33 ₪

סה"כ לדייר:

פסגה	גבע	שפל	סה"כ	שיא ביקוש
1,607.60	411.20	1,031.00	3,049.80	14.98
730.49 ₪	154.82 ₪	320.33 ₪	1,205.64 ₪	

סה"כ צריכה
 סה"כ לתשלום

200.95 ₪	תשלום קבוע	
0.00 ₪	תשלום עבור גודל חיבור בKVA (0x0)	
1,406.59 ₪	סה"כ לתשלום	לא כולל מע"מ

התפלגות חיוב בש"ח לפי תע"ז

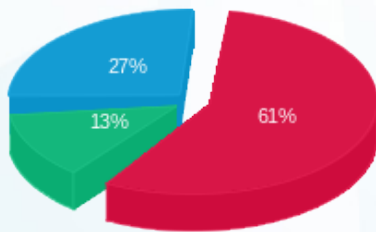

■ פסגה (730.49 ₪)
 ■ גבע (154.82 ₪)
 ■ שפל (320.33 ₪)

הסטוריית צריכה בקוט"ש

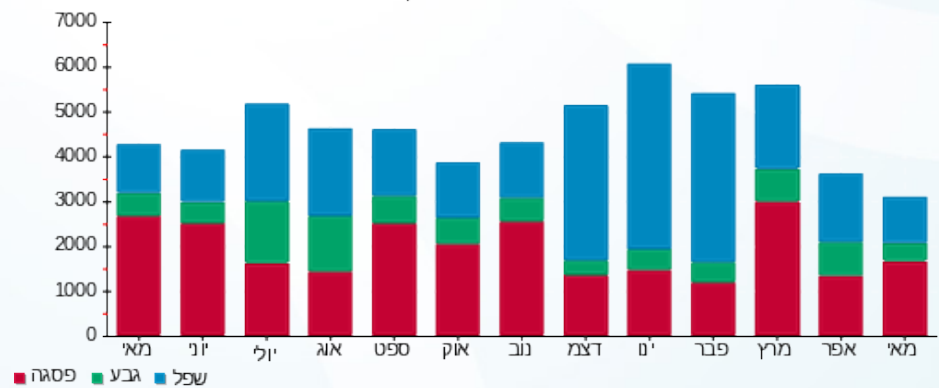



08/06/20

תאריך הפקה:

שם דייר: פידוואיזר מ"א קומה 13

31/05/20

תאריך קריאה נוכחית:

שם אתר: אמות אטריום

01/05/20

תאריך קריאה קודמת:

לקוח/ה נכבד/ה, אנו מתכבדים להגיש את חישוב צריכת החשמל לתקופה 01/05/20 - 31/05/20:

פידוואיזר מ"א 250A קומה 13 - 3 - 16045502(0x0)

סוג תעריף	סוג צריכה	קריאה קודמת	קריאה נוכחית	סה"כ צריכה בקוט"ש	מחיר לקוט"ש בא"ג	סה"כ לתשלום
פרטי חשבון עבור תאריכים:						
777	פסגה	01/05/20	31/05/20	166.40	45.44	75.61 ₪
778	גבע	8,909.20	8,933.60	24.40	37.65	9.19 ₪
779	שפל	26,870.00	26,923.20	53.20	31.07	16.53 ₪

סה"כ לדייר:

פסגה	גבע	שפל	סה"כ	שיא ביקוש
166.40	24.40	53.20	244.00	4.65
₪ 75.61	₪ 9.19	₪ 16.53	₪ 101.33	

סה"כ צריכה

סה"כ לתשלום

200.95 ₪	תשלום קבוע	
0.00 ₪	תשלום עבור גודל חיבור בKVA (0x0)	
302.28 ₪	סה"כ לתשלום	לא כולל מע"מ

התפלגות חיוב בש"ח לפי תעו"ז

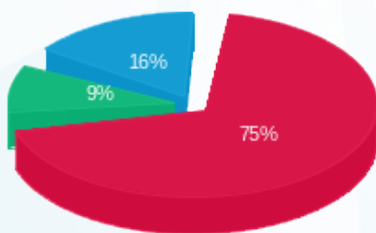

- פסגה (₪ 75.61)
- גבע (₪ 9.19)
- שפל (₪ 16.53)

הסטוריית צריכה בקוט"ש

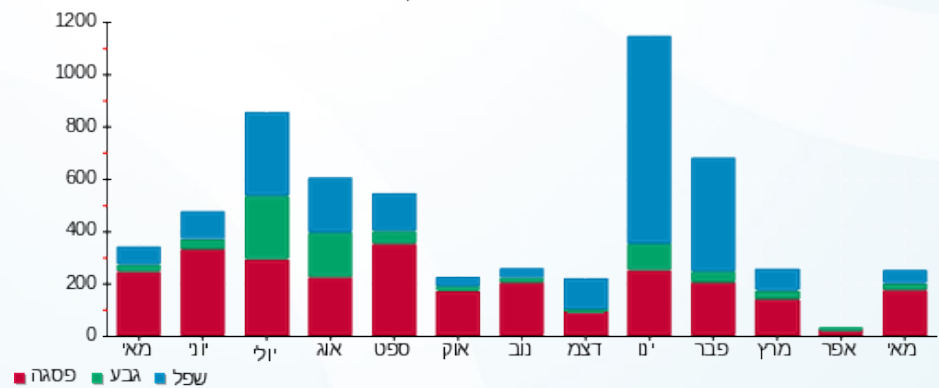



08/06/20

תאריך הפקה:

שם דייר: פינת קפה ב.חיוני

31/05/20

תאריך קריאה נוכחית:

שם אתר: אמות אטריום

01/05/20

תאריך קריאה קודמת:

לקוח/ה נכבד/ה, אנו מתכבדים להגיש את חישוב צריכת החשמל לתקופה 01/05/20 - 31/05/20:

פינת קפה ב.ח. - 1 - 16193841(0x0)

סוג תעריף	סוג צריכה	קריאה קודמת	קריאה נוכחית	סה"כ צריכה בקוט"ש	מחיר לקוט"ש בא"ג	סה"כ לתשלום
פרטי חשבון עבור תאריכים:						
777	פסגה	01/05/20	31/05/20	462.05	45.44	209.96 ₪
778	גבע	4,812.40	4,925.90	113.50	37.65	42.73 ₪
779	שפל	15,111.15	15,359.55	248.40	31.07	77.18 ₪

סה"כ לדייר:

פסגה	גבע	שפל	סה"כ	שיא ביקוש
462.05	113.50	248.40	823.95	3.97
209.96 ₪	42.73 ₪	77.18 ₪	329.87 ₪	

סה"כ צריכה

סה"כ לתשלום

200.95 ₪	תשלום קבוע	
0.00 ₪	תשלום עבור גודל חיבור בKVA (0x0)	
530.82 ₪	סה"כ לתשלום	לא כולל מע"מ

התפלגות חיוב בש"ח לפי תעו"ז

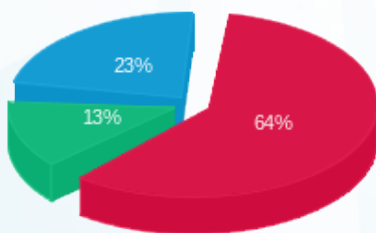

■ פסגה (209.96 ₪)
■ גבע (42.73 ₪)
■ שפל (77.18 ₪)

הסטוריית צריכה בקוט"ש

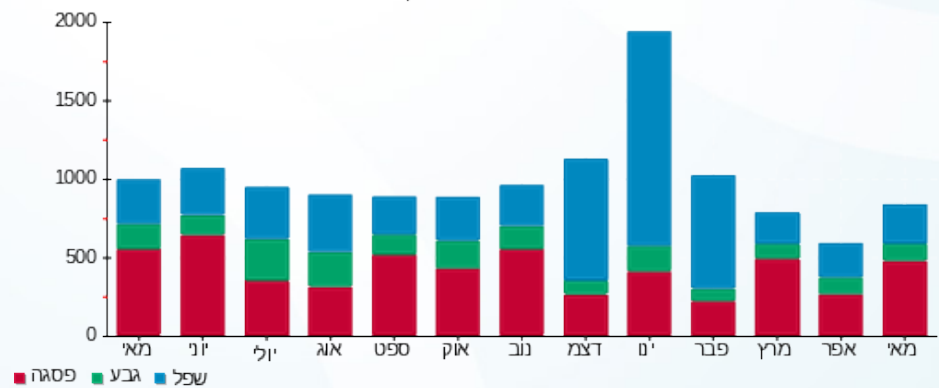



08/06/20 תאריך הפקה:
 31/05/20 תאריך קריאה נוכחית:
 01/05/20 תאריך קריאה קודמת:

שם דייר: צ'קמרקס ב.חיוני קומה 10+11+12
 שם אתר: אמות אטריום

לקוח/ה נכבד/ה, אנו מתכבדים להגיש את חישוב צריכת החשמל לתקופה 01/05/20 - 31/05/20:

צקמרקס ב.חיוני קומה 11 - 3 - 14155676(0x0)

סוג תעריף	סוג צריכה	קריאה קודמת	קריאה נוכחית	סה"כ צריכה בקוט"ש	מחיר לקוט"ש בא"ג	סה"כ לתשלום
			31/05/20	01/05/20	פרטי חשבון עבור תאריכים:	
777	פסגה	134,554.20	136,322.40	1,768.20	45.44	803.47 ₪
778	גבע	46,171.80	46,624.00	452.20	37.65	170.25 ₪
779	שפל	138,801.80	139,817.40	1,015.60	31.07	315.55 ₪

צקמרקס ב.ח קומה 10 - 4 - 14155676(0x0)

סוג תעריף	סוג צריכה	קריאה קודמת	קריאה נוכחית	סה"כ צריכה בקוט"ש	מחיר לקוט"ש בא"ג	סה"כ לתשלום
			31/05/20	01/05/20	פרטי חשבון עבור תאריכים:	
777	פסגה	121,066.20	122,854.80	1,788.60	45.44	812.74 ₪
778	גבע	47,548.00	48,298.20	750.20	37.65	282.45 ₪
779	שפל	150,782.80	152,629.40	1,846.60	31.07	573.74 ₪

צ'קמרק ב.ח קומה 12 - 1 - 16045505(0x0)

סוג תעריף	סוג צריכה	קריאה קודמת	קריאה נוכחית	סה"כ צריכה בקוט"ש	מחיר לקוט"ש בא"ג	סה"כ לתשלום
			31/05/20	01/05/20	פרטי חשבון עבור תאריכים:	
777	פסגה	92,541.60	94,198.00	1,656.40	45.44	752.67 ₪
778	גבע	26,774.20	27,356.00	581.80	37.65	219.05 ₪
779	שפל	80,980.60	82,246.80	1,266.20	31.07	393.41 ₪

סה"כ לדייר:

פסגה	גבע	שפל	סה"כ	שיא ביקוש
5,213.20	1,784.20	4,128.40	11,125.80	10.19
2,368.88 ₪	671.75 ₪	1,282.69 ₪	4,323.32 ₪	

סה"כ צריכה
 סה"כ לתשלום

200.95 ₪	תשלום קבוע	
0.00 ₪	תשלום עבור גודל חיבור בKVA (0x0)	
4,524.27 ₪	סה"כ לתשלום	לא כולל מע"מ





התפלגות חיוב בש"ח לפי תעו"ז

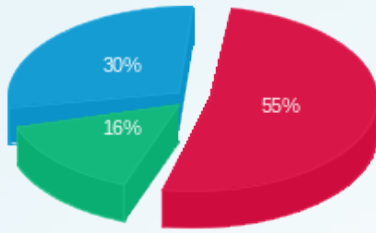

פסגה (2,368.88) ש"ח
 גבע (671.75) ש"ח
 שפל (1,282.69) ש"ח

הסטוריית צריכה בקוט"ש

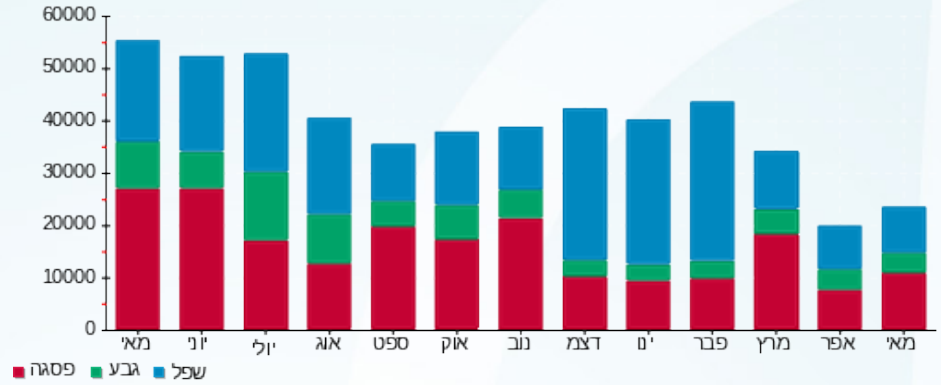



08/06/20 תאריך הפקה:
 31/05/20 תאריך קריאה נוכחית:
 01/05/20 תאריך קריאה קודמת:

שם דייר: צ'קמרקס מ"א קומה 10+11+12
שם אתר: אמות אטריום

לקוח/ה נכבד/ה, אנו מתכבדים להגיש את חישוב צריכת החשמל לתקופה 01/05/20 - 31/05/20:

צ'קמרקס מ"א קומה 11 - 3 - 14155682(0x0)

סוג תעריף	סוג צריכה	קריאה קודמת	קריאה נוכחית	סה"כ צריכה בקוט"ש	מחיר לקוט"ש בא"ג	סה"כ לתשלום
פרטי חשבון עבור תאריכים:			31/05/20	01/05/20		
777	פסגה	64,825.20	64,999.20	174.00	45.44	79.07 ₪
778	גבע	14,974.80	15,009.60	34.80	37.65	13.10 ₪
779	שפל	50,678.40	50,737.20	58.80	31.07	18.27 ₪

צ'קמרקס מ"א קומה 10 - 4 - 14155682(0x0)

סוג תעריף	סוג צריכה	קריאה קודמת	קריאה נוכחית	סה"כ צריכה בקוט"ש	מחיר לקוט"ש בא"ג	סה"כ לתשלום
פרטי חשבון עבור תאריכים:			31/05/20	01/05/20		
777	פסגה	49,016.40	49,390.80	374.40	45.44	170.13 ₪
778	גבע	20,094.40	20,214.00	119.60	37.65	45.03 ₪
779	שפל	69,858.40	70,144.80	286.40	31.07	88.98 ₪

צ'קמרקס מ"א קומה 12 - 1 - 16045506(0x0)

סוג תעריף	סוג צריכה	קריאה קודמת	קריאה נוכחית	סה"כ צריכה בקוט"ש	מחיר לקוט"ש בא"ג	סה"כ לתשלום
פרטי חשבון עבור תאריכים:			31/05/20	01/05/20		
777	פסגה	24,494.00	24,665.60	171.60	45.44	77.98 ₪
778	גבע	6,346.00	6,385.20	39.20	37.65	14.76 ₪
779	שפל	16,816.80	16,912.40	95.60	31.07	29.70 ₪

צ'קמרקס מ"א קומה 11 - 2 - 16048017(0x0)

סוג תעריף	סוג צריכה	קריאה קודמת	קריאה נוכחית	סה"כ צריכה בקוט"ש	מחיר לקוט"ש בא"ג	סה"כ לתשלום
פרטי חשבון עבור תאריכים:			31/05/20	01/05/20		
777	פסגה	14,464.00	16,610.80	2,146.80	45.44	975.51 ₪
778	גבע	7,666.40	8,665.60	999.20	37.65	376.20 ₪
779	שפל	27,680.80	30,145.80	2,465.00	31.07	765.88 ₪

סה"כ לדיר:

פסגה	גבע	שפל	סה"כ	שיא ביקוש
------	-----	-----	------	-----------





סה"כ לדירה:

פסגה	גבע	שפל	סה"כ	שיא ביקוש
2,866.80	1,192.80	2,905.80	6,965.40	9.17
₪ 1,302.67	₪ 449.09	₪ 902.83	₪ 2,654.60	

סה"כ צריכה

סה"כ לתשלום

₪ 200.95	תשלום קבוע	
₪ 0.00	תשלום עבור גודל חיבור ב-KVA (0x0)	
₪ 2,855.55	סה"כ לתשלום	לא כולל מע"מ

התפלגות חיוב בש"ח לפי תעו"ז

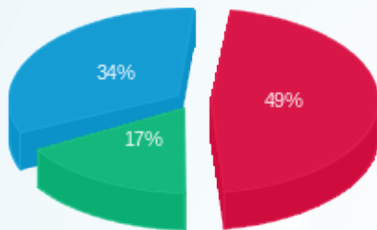

פסגה (₪ 1,302.67) ■
 גבע (₪ 449.09) ■
 שפל (₪ 902.83) ■

הסטוריית צריכה בקוט"ש

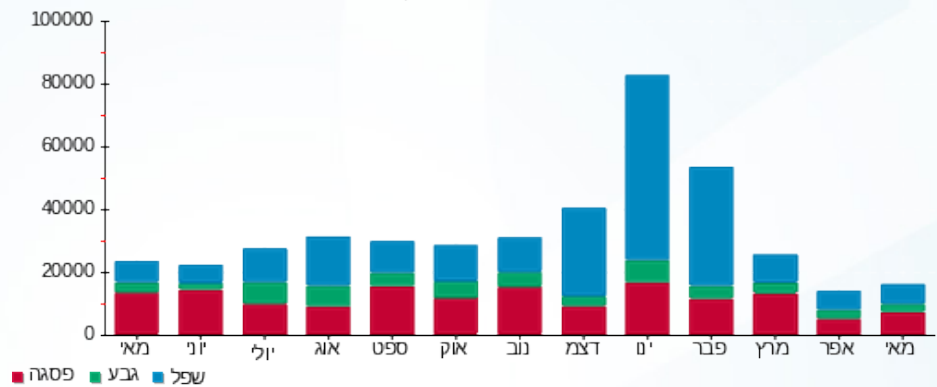

פסגה ■ גבע ■ שפל



08/06/20 תאריך הפקה:
 31/05/20 תאריך קריאה נוכחית:
 01/05/20 תאריך קריאה קודמת:

שם דייר: צקמרקס בע"מ מ"א קומה 7
 שם אתר: אמות אטריום

לקוח/ה נכבד/ה, אנו מתכבדים להגיש את חישוב צריכת החשמל לתקופה 01/05/20 - 31/05/20:

צקמרקס בע"מ מ"א קומה 7 - 1 - 16048017(0x0)

סוג תעריף	סוג צריכה	קריאה קודמת	קריאה נוכחית	סה"כ צריכה בקוט"ש	מחיר לקוט"ש בא"ג	סה"כ לתשלום
פרטי חשבון עבור תאריכים:						
777	פסגה	01/05/20	31/05/20	131.00	45.44	59.53 ₪
778	גבע	7,363.40	7,412.40	49.00	37.65	18.45 ₪
779	שפל	37,552.80	37,684.00	131.20	31.07	40.76 ₪

סה"כ לדייר:

פסגה	גבע	שפל	סה"כ	שיא ביקוש
131.00	49.00	131.20	311.20	4.25
₪ 59.53	₪ 18.45	₪ 40.76	₪ 118.74	

סה"כ צריכה
 סה"כ לתשלום

200.95 ₪	תשלום קבוע	
0.00 ₪	תשלום עבור גודל חיבור בKVA (0x0)	
319.69 ₪	סה"כ לתשלום	לא כולל מע"מ

התפלגות חיוב בש"ח לפי תעו"ז

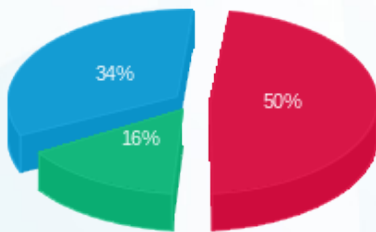

פסגה (₪ 59.53)
 גבע (₪ 18.45)
 שפל (₪ 40.76)

הסטוריית צריכה בקוט"ש

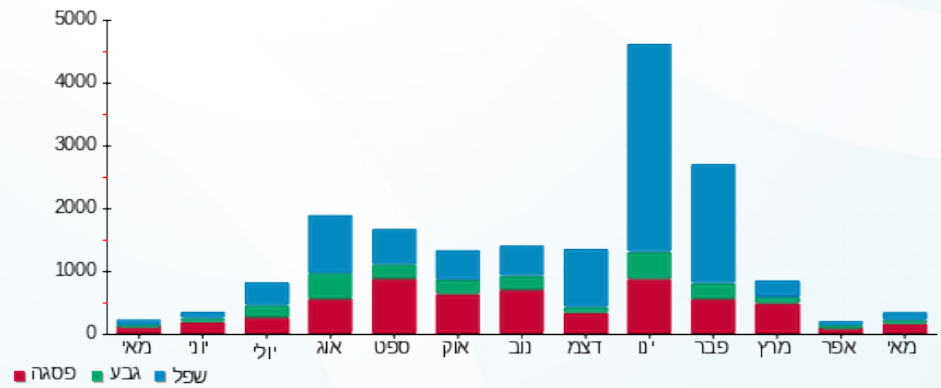



08/06/20 תאריך הפקה:
 31/05/20 תאריך קריאה נוכחית:
 01/05/20 תאריך קריאה קודמת:

שם דייר: צקמרקס בע"מ קומה 7
שם אתר: אמות אטריום

לקוח/ה נכבד/ה, אנו מתכבדים להגיש את חישוב צריכת החשמל לתקופה 01/05/20 - 31/05/20:

צקמרקס בע"מ ב.ח קומה 7 - 2 - 14155676(0x0)

סוג תעריף	סוג צריכה	קריאה קודמת	קריאה נוכחית	סה"כ צריכה בקוט"ש	מחיר לקוט"ש בא"ג	סה"כ לתשלום
			31/05/20	01/05/20	פרטי חשבון עבור תאריכים:	
777	פסגה	177,380.00	180,127.80	2,747.80	45.44	1,248.60 ₪
778	גבע	56,218.40	57,497.60	1,279.20	37.65	481.62 ₪
779	שפל	220,598.20	223,702.80	3,104.60	31.07	964.60 ₪

צקמרקס בע"מ ממד קומתי 7 - 1 - 16048008(0x0)

סוג תעריף	סוג צריכה	קריאה קודמת	קריאה נוכחית	סה"כ צריכה בקוט"ש	מחיר לקוט"ש בא"ג	סה"כ לתשלום
			31/05/20	01/05/20	פרטי חשבון עבור תאריכים:	
777	פסגה	85.15	85.15	0.00	45.44	0.00 ₪
778	גבע	40.45	40.45	0.00	37.65	0.00 ₪
779	שפל	112.40	112.40	0.00	31.07	0.00 ₪

צקמרקס בע"מ ממד קומתי 7 - 2 - 16048008(0x0)

סוג תעריף	סוג צריכה	קריאה קודמת	קריאה נוכחית	סה"כ צריכה בקוט"ש	מחיר לקוט"ש בא"ג	סה"כ לתשלום
			31/05/20	01/05/20	פרטי חשבון עבור תאריכים:	
777	פסגה	463.75	463.75	0.00	45.44	0.00 ₪
778	גבע	181.70	181.70	0.00	37.65	0.00 ₪
779	שפל	525.05	525.05	0.00	31.07	0.00 ₪

סה"כ לדייר:

פסגה	גבע	שפל	סה"כ	שיא ביקוש
2,747.80	1,279.20	3,104.60	7,131.60	12.83
1,248.60 ₪	481.62 ₪	964.60 ₪	2,694.82 ₪	

סה"כ צריכה
סה"כ לתשלום

200.95 ₪	תשלום קבוע	
0.00 ₪	תשלום עבור גודל חיבור בKVA (0x0)	
2,895.77 ₪	סה"כ לתשלום	לא כולל מע"מ





התפלגות חיוב בש"ח לפי תעו"ז

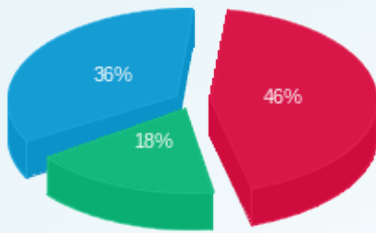

■ פסגה (1,248.60 ש"ח)
■ גבע (481.62 ש"ח)
■ שפל (964.60 ש"ח)

הסטוריית צריכה בקוט"ש

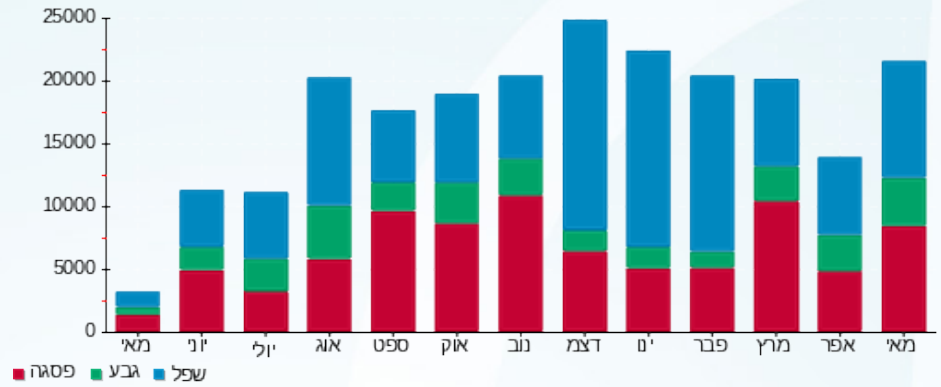

■ פסגה ■ גבע ■ שפל





08/06/20 תאריך הפקה:
 31/05/20 תאריך קריאה נוכחית:
 01/05/20 תאריך קריאה קודמת:

שם דייר: קוואליטי סקוור בע"מ קומה 20
שם אתר: אמות אטריום

לקוח/ה נכבד/ה, אנו מתכבדים להגיש את חישוב צריכת החשמל לתקופה 01/05/20 - 31/05/20:

קוואליטי סקוור ממ"ד 1 חיוני קומה 20 - 1 - 14155678(0x0)

סוג תעריף	סוג צריכה	קריאה קודמת	קריאה נוכחית	סה"כ צריכה בקוט"ש	מחיר לקוט"ש בא"ג	סה"כ לתשלום
			31/05/20	01/05/20	פרטי חשבון עבור תאריכים:	
777	פסגה	135.55	135.55	0.00	45.44	0.00 ₪
778	גבע	74.85	74.85	0.00	37.65	0.00 ₪
779	שפל	277.75	277.75	0.00	31.07	0.00 ₪

קוואליטי סקוור ממ"ד 2 חיוני קומה 20 - 2 - 14155678(0x0)

סוג תעריף	סוג צריכה	קריאה קודמת	קריאה נוכחית	סה"כ צריכה בקוט"ש	מחיר לקוט"ש בא"ג	סה"כ לתשלום
			31/05/20	01/05/20	פרטי חשבון עבור תאריכים:	
777	פסגה	8.80	8.80	0.00	45.44	0.00 ₪
778	גבע	0.60	0.60	0.00	37.65	0.00 ₪
779	שפל	1.75	1.75	0.00	31.07	0.00 ₪

קוואליטי סקוור בלתי חיוני קומה 20 - 1 - 14155679(0x0)

סוג תעריף	סוג צריכה	קריאה קודמת	קריאה נוכחית	סה"כ צריכה בקוט"ש	מחיר לקוט"ש בא"ג	סה"כ לתשלום
			31/05/20	01/05/20	פרטי חשבון עבור תאריכים:	
777	פסגה	46,235.60	46,656.10	420.50	45.44	191.08 ₪
778	גבע	13,428.95	13,545.65	116.70	37.65	43.94 ₪
779	שפל	35,420.20	35,708.95	288.75	31.07	89.71 ₪

סה"כ לדייר:

פסגה	גבע	שפל	סה"כ	שיא ביקוש
420.50	116.70	288.75	825.95	33.50
191.08 ₪	43.94 ₪	89.71 ₪	324.73 ₪	

סה"כ צריכה
סה"כ לתשלום

200.95 ₪	תשלום קבוע	
0.00 ₪	תשלום עבור גודל חיבור בKVA (0x0)	
525.68 ₪	סה"כ לתשלום	לא כולל מע"מ





התפלגות חיוב בש"ח לפי תעו"ז

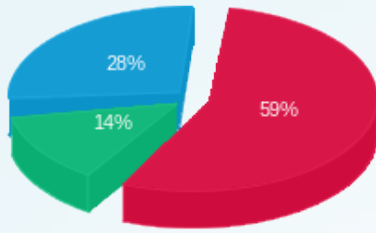

- פסגה (191.08 ש"ח)
- גבע (43.94 ש"ח)
- שפל (89.71 ש"ח)

הסטוריית צריכה בקוט"ש

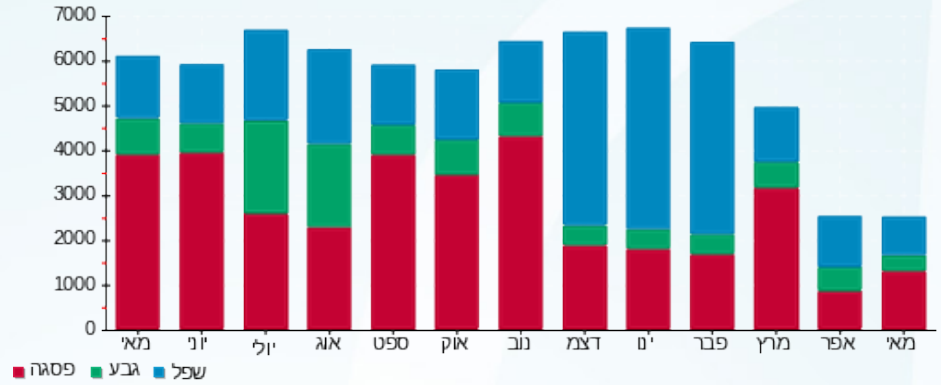



08/06/20

תאריך הפקדה:

שם דייר: קוואליטי סקוור הרחבה

31/05/20

תאריך קריאה נוכחית:

שם אתר: אמות אטריום

01/05/20

תאריך קריאה קודמת:

לקוח/ה נכבד/ה, אנו מתכבדים להגיש את חישוב צריכת החשמל לתקופה 01/05/20 - 31/05/20:

קוואליטי סקוור הרחבה - 3 - 14155659(0x0)

סוג תעריף	סוג צריכה	קריאה קודמת	קריאה נוכחית	סה"כ צריכה בקוט"ש	מחיר לקוט"ש בא"ג	סה"כ לתשלום
פרטי חשבון עבור תאריכים:						
777	פסגה	01/05/20	31/05/20	524.05	45.44	238.13 ₪
778	גבע	6,431.25	6,648.25	217.00	37.65	81.70 ₪
779	שפל	20,354.40	20,913.00	558.60	31.07	173.56 ₪

סה"כ לדייר:

פסגה	גבע	שפל	סה"כ	שיא ביקוש
524.05	217.00	558.60	1,299.65	4.84
238.13 ₪	81.70 ₪	173.56 ₪	493.39 ₪	

סה"כ צריכה

סה"כ לתשלום

200.95 ₪	תשלום קבוע	
0.00 ₪	תשלום עבור גודל חיבור בKVA (0x0)	
694.34 ₪	סה"כ לתשלום	לא כולל מע"מ

התפלגות חיוב בש"ח לפי תע"ז

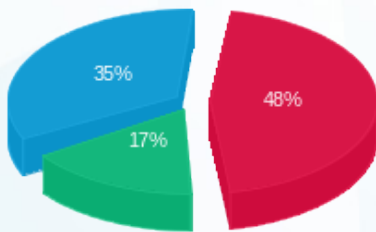

- פסגה (238.13 ₪) - 48%
- גבע (81.70 ₪) - 17%
- שפל (173.56 ₪) - 35%

הסטוריית צריכה בקוט"ש

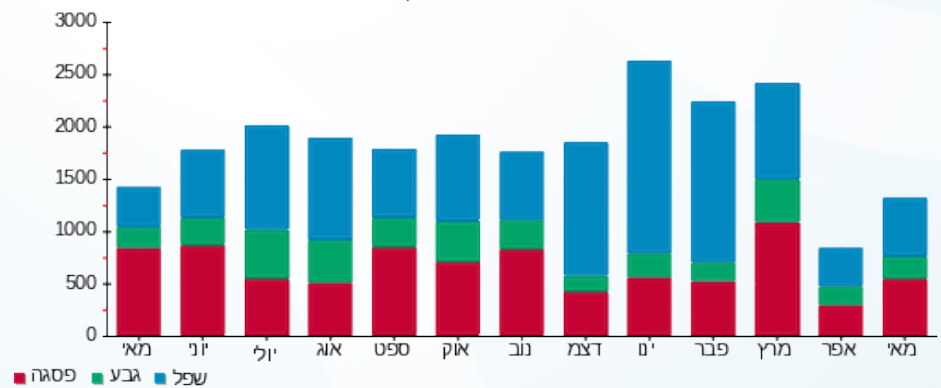



08/06/20

תאריך הפקה:

שם דייר: קוואליטי סקוור מ"א קומה 20

31/05/20

תאריך קריאה נוכחית:

שם אתר: אמות אטריום

01/05/20

תאריך קריאה קודמת:

לקוח/ה נכבד/ה, אנו מתכבדים להגיש את חישוב צריכת החשמל לתקופה 01/05/20 - 31/05/20:

קוואליטי סקוור מ"א קומה 20 - 1 - 14155659 (0x0)

סוג תעריף	סוג צריכה	קריאה קודמת	קריאה נוכחית	סה"כ צריכה בקוט"ש	מחיר לקוט"ש בא"ג	סה"כ לתשלום
פרטי חשבון עבור תאריכים:						
777	פסגה	01/05/20	31/05/20	6,719.90	45.44	16.22 ₪
778	גבע	742.00	742.20	0.20	37.65	0.08 ₪
779	שפל	1,778.40	1,778.60	0.20	31.07	0.06 ₪

סה"כ לדייר:

פסגה	גבע	שפל	סה"כ	שיא ביקוש
35.70	0.20	0.20	36.10	0.97
16.22 ₪	0.08 ₪	0.06 ₪	16.36 ₪	

סה"כ צריכה

סה"כ לתשלום

200.95 ₪	תשלום קבוע	
0.00 ₪	תשלום עבור גודל חיבור בKVA (0x0)	
217.31 ₪	סה"כ לתשלום	לא כולל מע"מ

התפלגות חיוב בש"ח לפי תע"ז



- פסגה (16.22 ₪)
- גבע (0.08 ₪)
- שפל (0.06 ₪)

הסטוריית צריכה בקוט"ש

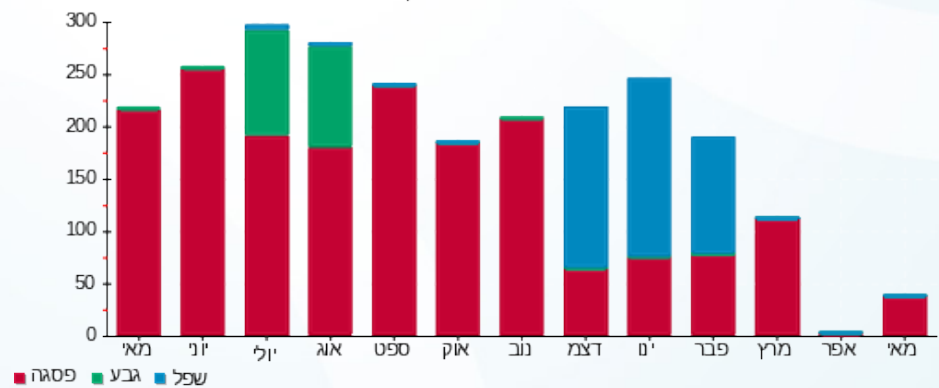

- פסגה
- גבע
- שפל



08/06/20 תאריך הפקה:
 31/05/20 תאריך קריאה נוכחית:
 01/05/20 תאריך קריאה קודמת:

שם דייר: קומה 35+36 AOL
 שם אתר: אמות אטריום

לקוח/ה נכבד/ה, אנו מתכבדים להגיש את חישוב צריכת החשמל לתקופה 01/05/20 - 31/05/20:

קומה 35+36 - 4 - 16048030(0x0)

סוג תעריף	סוג צריכה	קריאה קודמת	קריאה נוכחית	סה"כ צריכה בקוט"ש	מחיר לקוט"ש בא"ג	סה"כ לתשלום
פרטי חשבון עבור תאריכים:			01/05/20	31/05/20		
777	פסגה	118,658.40	119,559.60	901.20	45.44	409.51 ₪
778	גבע	39,118.80	39,444.00	325.20	37.65	122.44 ₪
779	שפל	118,015.60	118,803.60	788.00	31.07	244.83 ₪

קומה 35+36 - 3 - 16254138(0x0) AOL

סוג תעריף	סוג צריכה	קריאה קודמת	קריאה נוכחית	סה"כ צריכה בקוט"ש	מחיר לקוט"ש בא"ג	סה"כ לתשלום
פרטי חשבון עבור תאריכים:			01/05/20	31/05/20		
777	פסגה	21,254.10	21,302.40	48.30	45.44	21.95 ₪
778	גבע	6,625.30	6,645.80	20.50	37.65	7.72 ₪
779	שפל	23,665.50	23,715.70	50.20	31.07	15.60 ₪

סה"כ לדייר:

פסגה	גבע	שפל	סה"כ	שיא ביקוש
949.50	345.70	838.20	2,133.40	6.92
₪ 431.45	₪ 130.16	₪ 260.43	₪ 822.04	

סה"כ צריכה
 סה"כ לתשלום

200.95 ₪	תשלום קבוע	
0.00 ₪	תשלום עבור גודל חיבור בKVA (0x0)	
1,022.99 ₪	סה"כ לתשלום	לא כולל מע"מ

התפלגות חיוב בש"ח לפי תע"ז

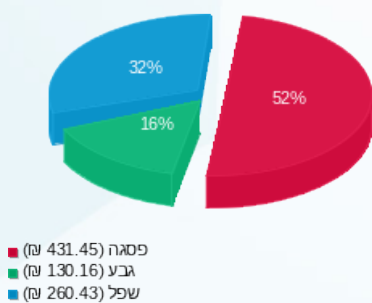

הסטוריית צריכה בקוט"ש

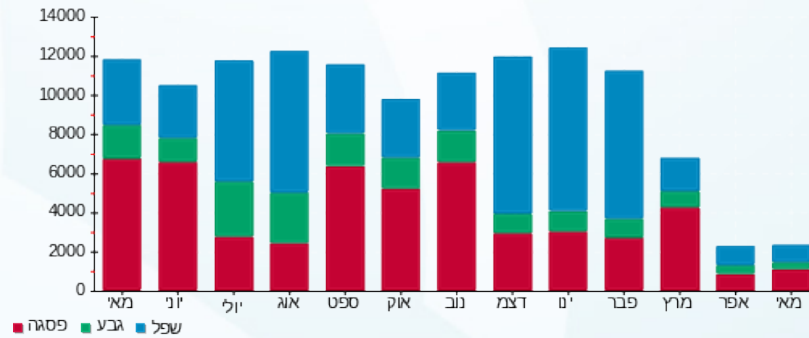



08/06/20 תאריך הפקה:
 31/05/20 תאריך קריאה נוכחית:
 01/05/20 תאריך קריאה קודמת:

שם דייר: קליקטייל
שם אתר: אמות אטריום

לקוח/ה נכבד/ה, אנו מתכבדים להגיש את חישוב צריכת החשמל לתקופה 01/05/20 - 31/05/20:

קליקטייל ב. חיוני קומה 28 - 2 - 14155674(0x0)

סוג תעריף	סוג צריכה	קריאה קודמת	קריאה נוכחית	סה"כ צריכה בקוט"ש	מחיר לקוט"ש בא"ג	סה"כ לתשלום
פרטי חשבון עבור תאריכים:			31/05/20	01/05/20		
777	פסגה	107,850.80	108,747.40	896.60	45.44	407.42 ₪
778	גבע	39,808.20	40,151.60	343.40	37.65	129.29 ₪
779	שפל	92,323.60	93,042.20	718.60	31.07	223.27 ₪

קליקטייל ב. חיוני קומה 29 - 1 - 14155690(0x0)

סוג תעריף	סוג צריכה	קריאה קודמת	קריאה נוכחית	סה"כ צריכה בקוט"ש	מחיר לקוט"ש בא"ג	סה"כ לתשלום
פרטי חשבון עבור תאריכים:			31/05/20	01/05/20		
777	פסגה	111,365.20	111,656.20	291.00	45.44	132.23 ₪
778	גבע	33,810.40	33,938.60	128.20	37.65	48.27 ₪
779	שפל	88,949.80	89,267.60	317.80	31.07	98.74 ₪

קליקטייל ב. חיוני קומה 27 - 3 - 14155690(0x0)

סוג תעריף	סוג צריכה	קריאה קודמת	קריאה נוכחית	סה"כ צריכה בקוט"ש	מחיר לקוט"ש בא"ג	סה"כ לתשלום
פרטי חשבון עבור תאריכים:			31/05/20	01/05/20		
777	פסגה	179,933.00	181,831.60	1,898.60	45.44	862.72 ₪
778	גבע	79,721.00	80,631.00	910.00	37.65	342.62 ₪
779	שפל	223,557.20	225,802.20	2,245.00	31.07	697.52 ₪

קליקטייל חיוני קומה 29 - 3 - 14155709(0x0)

סוג תעריף	סוג צריכה	קריאה קודמת	קריאה נוכחית	סה"כ צריכה בקוט"ש	מחיר לקוט"ש בא"ג	סה"כ לתשלום
פרטי חשבון עבור תאריכים:			31/05/20	01/05/20		
777	פסגה	8.40	16.40	8.00	45.44	3.64 ₪
778	גבע	59.20	59.20	0.00	37.65	0.00 ₪
779	שפל	422.40	422.40	0.00	31.07	0.00 ₪





קליקטייל ממ"ד 1 חיוני קומה 28 - 1 - 14155745(0x0)

סוג תעריף	סוג צריכה	קריאה קודמת	קריאה נוכחית	סה"כ צריכה בקוט"ש	מחיר לקוט"ש בא"ג	סה"כ לתשלום
פרטי חשבון עבור תאריכים:						
777	פסגה	01/05/20	31/05/20	26.40	45.44	12.00 ₪
778	גבע	146.40	156.95	10.55	37.65	3.97 ₪
779	שפל	618.60	644.50	25.90	31.07	8.05 ₪

קליקטייל ממ"ד 2 חיוני קומה 28 - 2 - 14155745(0x0)

סוג תעריף	סוג צריכה	קריאה קודמת	קריאה נוכחית	סה"כ צריכה בקוט"ש	מחיר לקוט"ש בא"ג	סה"כ לתשלום
פרטי חשבון עבור תאריכים:						
777	פסגה	01/05/20	31/05/20	3.80	45.44	1.73 ₪
778	גבע	309.05	312.65	3.60	37.65	1.36 ₪
779	שפל	971.10	979.60	8.50	31.07	2.64 ₪

קליקטייל ממ"ד 3 חיוני קומה 29 - 3 - 14155745(0x0)

סוג תעריף	סוג צריכה	קריאה קודמת	קריאה נוכחית	סה"כ צריכה בקוט"ש	מחיר לקוט"ש בא"ג	סה"כ לתשלום
פרטי חשבון עבור תאריכים:						
777	פסגה	01/05/20	31/05/20	0.00	45.44	0.00 ₪
778	גבע	191.95	191.95	0.00	37.65	0.00 ₪
779	שפל	544.35	544.35	0.00	31.07	0.00 ₪

קליקטייל ממ"ד 4 חיוני קומה 29 - 4 - 14155745(0x0)

סוג תעריף	סוג צריכה	קריאה קודמת	קריאה נוכחית	סה"כ צריכה בקוט"ש	מחיר לקוט"ש בא"ג	סה"כ לתשלום
פרטי חשבון עבור תאריכים:						
777	פסגה	01/05/20	31/05/20	0.35	45.44	0.16 ₪
778	גבע	149.40	149.40	0.00	37.65	0.00 ₪
779	שפל	426.10	426.10	0.00	31.07	0.00 ₪

קליקטייל ממ"ד 1 חיוני קומה 27 - 1 - 16254101(0x0)

סוג תעריף	סוג צריכה	קריאה קודמת	קריאה נוכחית	סה"כ צריכה בקוט"ש	מחיר לקוט"ש בא"ג	סה"כ לתשלום
פרטי חשבון עבור תאריכים:						
777	פסגה	01/05/20	31/05/20	78.00	45.44	35.44 ₪
778	גבע	1,056.30	1,088.70	32.40	37.65	12.20 ₪
779	שפל	3,218.30	3,299.80	81.50	31.07	25.32 ₪



קליקטייל ממ"ד 2 חיוני קומה 27 - 2 - 16254101(0x0)

סה"כ לתשלום	מחיר לקוט"ש בא"ג	סה"כ צריכה בקוט"ש	קריאה נוכחית	קריאה קודמת	סוג צריכה	סוג תעריף
			31/05/20	01/05/20	פרטי חשבון עבור תאריכים:	
13.86 ₪	45.44	30.50	738.20	707.70	פסגה	777
5.53 ₪	37.65	14.70	353.00	338.30	גבע	778
11.28 ₪	31.07	36.30	1,098.10	1,061.80	שפל	779

סה"כ לדירה:

שיא ביקוש	סה"כ	שפל	גבע	פסגה	סה"כ צריכה
65.74	8,109.70	3,433.60	1,442.85	3,233.25	סה"כ לתשלום
	3,079.24 ₪	1,066.82 ₪	543.23 ₪	1,469.19 ₪	

200.95 ₪	תשלום קבוע	
0.00 ₪	תשלום עבור גודל חיבור בKVA (0x0)	
3,280.19 ₪	סה"כ לתשלום	לא כולל מע"מ

התפלגות חיוב בש"ח לפי תע"ז

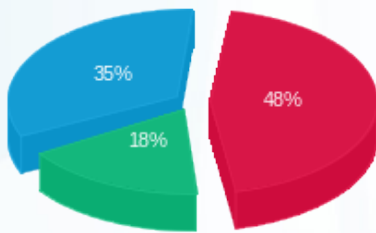

■ פסגה (1,469.19 ₪) 48%
■ גבע (543.23 ₪) 18%
■ שפל (1,066.82 ₪) 35%

הסטוריית צריכה בקוט"ש

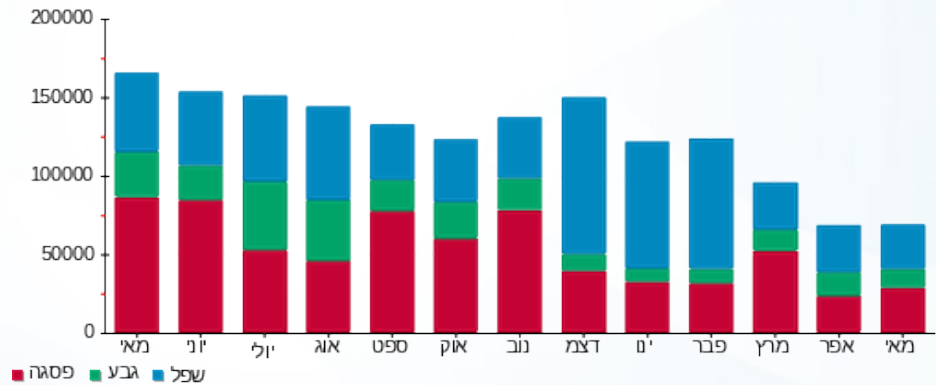



08/06/20 תאריך הפקה:
 31/05/20 תאריך קריאה נוכחית:
 01/05/20 תאריך קריאה קודמת:

שם דייר: קליקטייל מ"א
 שם אתר: אמות אטריום

לקוח/ה נכבד/ה, אנו מתכבדים להגיש את חישוב צריכת החשמל לתקופה 01/05/20 - 31/05/20:

מיזוג אוויר קומה 28 - 1 - 14155665(0x0)

סוג תעריף	סוג צריכה	קריאה קודמת	קריאה נוכחית	סה"כ צריכה בקוט"ש	מחיר לקוט"ש בא"ג	סה"כ לתשלום
			31/05/20	01/05/20	פרטי חשבון עבור תאריכים:	
777	פסגה	35,882.60	36,035.40	152.80	45.44	69.43 ₪
778	גבע	14,228.80	14,249.40	20.60	37.65	7.76 ₪
779	שפל	54,029.80	54,033.60	3.80	31.07	1.18 ₪

קליקטייל מ"א קומה 27 - 1 - 16224961(0x0)

סוג תעריף	סוג צריכה	קריאה קודמת	קריאה נוכחית	סה"כ צריכה בקוט"ש	מחיר לקוט"ש בא"ג	סה"כ לתשלום
			31/05/20	01/05/20	פרטי חשבון עבור תאריכים:	
777	פסגה	16,711.40	16,721.80	10.40	45.44	4.73 ₪
778	גבע	5,945.00	5,945.00	0.00	37.65	0.00 ₪
779	שפל	16,816.80	16,816.80	0.00	31.07	0.00 ₪

קליקטייל מ"א קומה 29 - 3 - 16224961(0x0)

סוג תעריף	סוג צריכה	קריאה קודמת	קריאה נוכחית	סה"כ צריכה בקוט"ש	מחיר לקוט"ש בא"ג	סה"כ לתשלום
			31/05/20	01/05/20	פרטי חשבון עבור תאריכים:	
777	פסגה	10,455.00	10,455.00	0.00	45.44	0.00 ₪
778	גבע	4,339.40	4,339.40	0.00	37.65	0.00 ₪
779	שפל	11,561.60	11,561.60	0.00	31.07	0.00 ₪

סה"כ לדייר:

פסגה	גבע	שפל	סה"כ	שיא ביקוש
163.20	20.60	3.80	187.60	2.88
₪ 74.16	₪ 7.76	₪ 1.18	₪ 83.09	

סה"כ צריכה
 סה"כ לתשלום

200.95 ₪	תשלום קבוע	
0.00 ₪	תשלום עבור גודל חיבור ב KVA (0x0)	
284.04 ₪	סה"כ לתשלום	לא כולל מע"מ





התפלגות חיוב בש"ח לפי תעו"ז

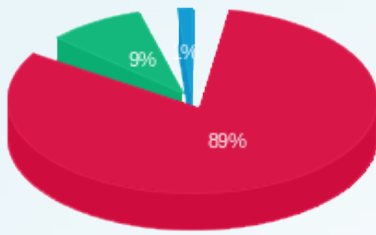

- פסגה (ש"ח 74.16)
- גבע (ש"ח 7.76)
- שפל (ש"ח 1.18)

הסטוריית צריכה בקוט"ש

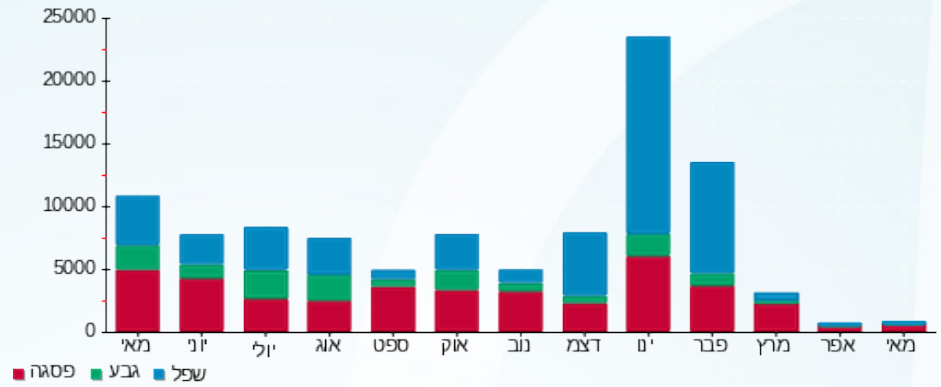



08/06/20 תאריך הפקה:
 31/05/20 תאריך קריאה נוכחית:
 01/05/20 תאריך קריאה קודמת:

שם דייר: שגרירות אירלנד ב.חינוי
 שם אתר: אמות אטריום

לקוח/ה נכבד/ה, אנו מתכבדים להגיש את חישוב צריכת החשמל לתקופה 01/05/20 - 31/05/20:

שגרירות אירלנד ב.ח 40A קומה 19 - 3 - 16045503(0x0)

סוג תעריף	סוג צריכה	קריאה קודמת	קריאה נוכחית	סה"כ צריכה בקוט"ש	מחיר לקוט"ש בא"ג	סה"כ לתשלום
פרטי חשבון עבור תאריכים:						
777	פסגה	01/05/20	31/05/20	370.10	45.44	168.17 ₪
778	גבע	4,201.20	4,323.85	122.65	37.65	46.18 ₪
779	שפל	11,803.50	12,004.85	201.35	31.07	62.56 ₪

סה"כ לדייר:

פסגה	גבע	שפל	סה"כ	שיא ביקוש
370.10	122.65	201.35	694.10	3.13
168.17 ₪	46.18 ₪	62.56 ₪	276.91 ₪	

סה"כ צריכה

סה"כ לתשלום

200.95 ₪	תשלום קבוע	
0.00 ₪	תשלום עבור גודל חיבור בKVA (0x0)	
477.86 ₪	סה"כ לתשלום	לא כולל מע"מ

התפלגות חיוב בש"ח לפי תעו"ז

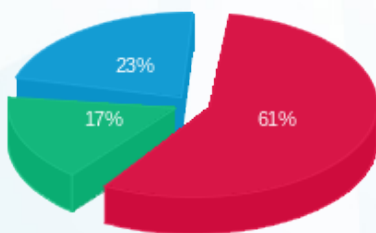

פסגה (168.17 ₪) 61%
 גבע (46.18 ₪) 23%
 שפל (62.56 ₪) 17%

הסטוריית צריכה בקוט"ש

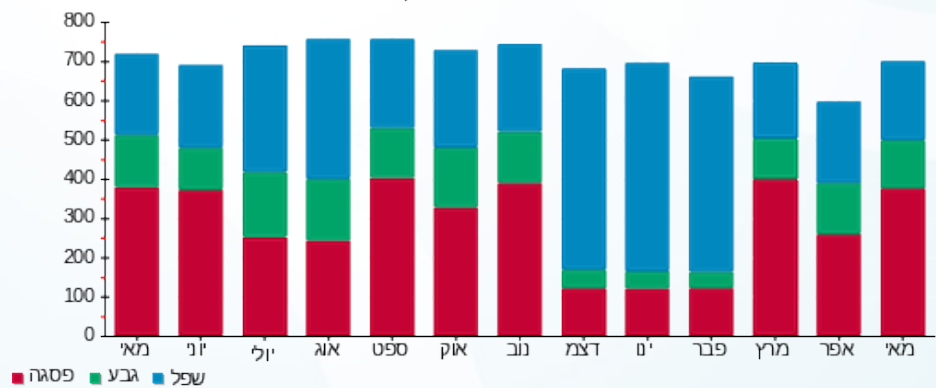



08/06/20

תאריך הפקדה:

שם דייר: שגרירות אירלנד מ"א

31/05/20

תאריך קריאה נוכחית:

שם אתר: אמות אטריום

01/05/20

תאריך קריאה קודמת:

לקוח/ה נכבד/ה, אנו מתכבדים להגיש את חישוב צריכת החשמל לתקופה 01/05/20 - 31/05/20:

שגרירות אירלנד מ"א 40A קומה 19 - 3 - 16045501(0x0)

סוג תעריף	סוג צריכה	קריאה קודמת	קריאה נוכחית	סה"כ צריכה בקוט"ש	מחיר לקוט"ש בא"ג	סה"כ לתשלום
פרטי חשבון עבור תאריכים:						
777	פסגה	01/05/20	31/05/20	131.65	45.44	59.82 ₪
778	גבע	871.80	907.40	35.60	37.65	13.40 ₪
779	שפל	2,561.85	2,589.60	27.75	31.07	8.62 ₪

סה"כ לדייר:

פסגה	גבע	שפל	סה"כ	שיא ביקוש
131.65	35.60	27.75	195.00	1.54
₪ 59.82	₪ 13.40	₪ 8.62	₪ 81.85	

סה"כ צריכה

סה"כ לתשלום

200.95 ₪	תשלום קבוע	
0.00 ₪	תשלום עבור גודל חיבור בKVA (0x0)	
282.80 ₪	סה"כ לתשלום	לא כולל מע"מ

התפלגות חיוב בש"ח לפי תע"ז

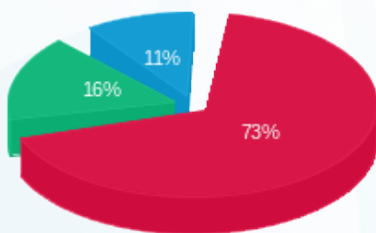

- פסגה (₪ 59.82)
- גבע (₪ 13.40)
- שפל (₪ 8.62)

הסטוריית צריכה בקוט"ש

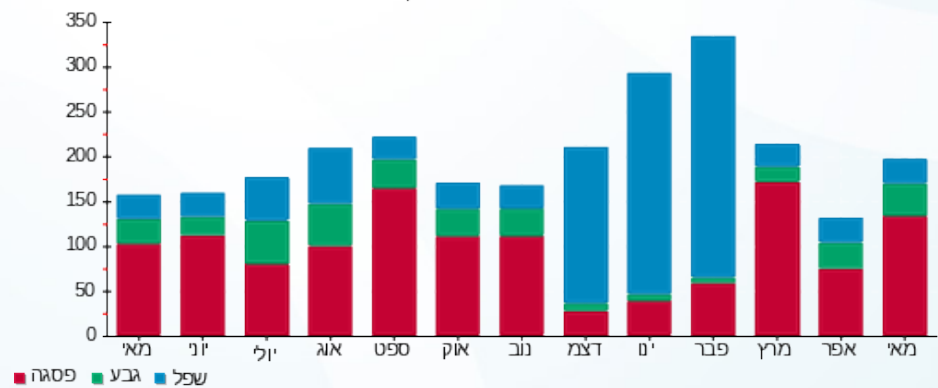

- פסגה
- גבע
- שפל





08/06/20 תאריך הפקה:
 31/05/20 תאריך קריאה נוכחית:
 01/05/20 תאריך קריאה קודמת:

שם דייר: שגרירות חוף השנהב פס 1
 שם אתר: אמות אטריום

לקוח/ה נכבד/ה, אנו מתכבדים להגיש את חישוב צריכת החשמל לתקופה 01/05/20 - 31/05/20:

שגרירות חוף השנהב - 1 - 16193842(0x0)

סוג תעריף	סוג צריכה	קריאה קודמת	קריאה נוכחית	סה"כ צריכה בקוט"ש	מחיר לקוט"ש בא"ג	סה"כ לתשלום
פרטי חשבון עבור תאריכים:						
777	פסגה	01/05/20	31/05/20	396.10	45.44	179.99 ₪
778	גבע	3,795.90	3,901.20	105.30	37.65	39.65 ₪
779	שפל	11,069.00	11,227.60	158.60	31.07	49.28 ₪

סה"כ לדייר:

פסגה	גבע	שפל	סה"כ	שיא ביקוש
396.10	105.30	158.60	660.00	69.58
179.99 ₪	39.65 ₪	49.28 ₪	268.91 ₪	

סה"כ צריכה
 סה"כ לתשלום

200.95 ₪	תשלום קבוע	
0.00 ₪	תשלום עבור גודל חיבור בKVA (0x0)	
469.86 ₪	סה"כ לתשלום	לא כולל מע"מ

התפלגות חיוב בש"ח לפי תע"ז

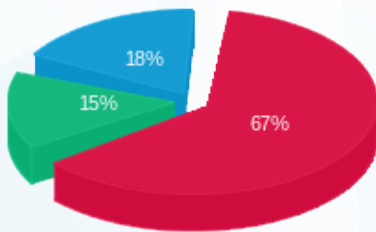

פסגה (179.99 ₪)
 גבע (39.65 ₪)
 שפל (49.28 ₪)

הסטוריית צריכה בקוט"ש

