

08/06/20

תאריך הפקדה:

שם דייר: 210008 קומה 21 - יסקי, מור, סיוון, שותפות מוגבלת
שם אתר: מגדלי בסר 2

31/05/20

תאריך קריאה נוכחית:

01/05/20

תאריך קריאה קודמת:

לקוח/ה נכבד/ה, אנו מתכבדים להגיש את חישוב צריכת החשמל לתקופה 01/05/20 - 31/05/20:

210008 קומה 21 - יסקי מור סיוון - 5 - (0x0)00024962

סוג תעריף	סוג צריכה	קריאה קודמת	קריאה נוכחית	סה"כ צריכה בקוט"ש	מחיר לקוט"ש בא"ג	סה"כ לתשלום
פרטי חשבון עבור תאריכים:						
777	פסגה	01/05/20	31/05/20	203.89	45.44	92.65 ₪
778	גבע	5,642.88	5,663.97	21.09	37.65	7.94 ₪
779	שפל	5,381.98	5,387.54	5.56	31.07	1.73 ₪

סה"כ לדיר:

פסגה	גבע	שפל	סה"כ	שיא ביקוש
203.89	21.09	5.56	230.54	2.47
92.65 ₪	7.94 ₪	1.73 ₪	102.32 ₪	

סה"כ צריכה
סה"כ לתשלום

0.00 ₪	תשלום קבוע	
0.00 ₪	תשלום עבור גודל חיבור בKVA (0x0)	
102.32 ₪	סה"כ לתשלום	לא כולל מע"מ

התפלגות חיוב בש"ח לפי תעו"ז

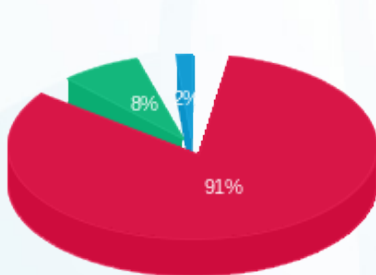

■ פסגה (92.65 ₪) 91%
■ גבע (7.94 ₪) 8%
■ שפל (1.73 ₪) 2%

הסטוריית צריכה בקוט"ש

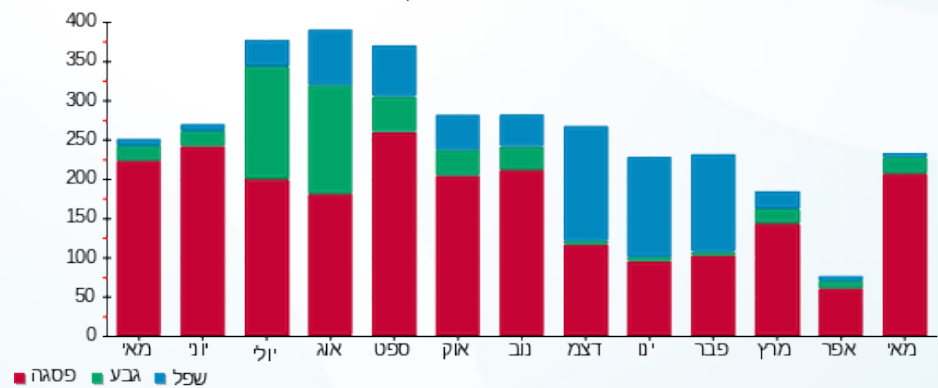



08/06/20

תאריך הפקדה:

שם דייר: 210008 קומה 21 - יסקי, מור, סיוון, שותפות מוגבלת
שם אתר: מגדלי בסר 2

31/05/20

תאריך קריאה נוכחית:

01/05/20

תאריך קריאה קודמת:

לקוח/ה נכבד/ה, אנו מתכבדים להגיש את חישוב צריכת החשמל לתקופה 01/05/20 - 31/05/20:

210008 קומה 21 - יסקי - 6 - 00024962(0x0)

סוג תעריף	סוג צריכה	קריאה קודמת	קריאה נוכחית	סה"כ צריכה בקוט"ש	מחיר לקוט"ש בא"ג	סה"כ לתשלום
פרטי חשבון עבור תאריכים:						
777	פסגה	01/05/20	31/05/20	156.90	45.44	71.29 ₪
778	גבע	4,978.73	5,014.13	35.39	37.65	13.33 ₪
779	שפל	5,828.68	5,886.57	57.89	31.07	17.99 ₪

סה"כ לדייר:

פסגה	גבע	שפל	סה"כ	שיא ביקוש
156.90	35.39	57.89	250.19	3.98
71.29 ₪	13.33 ₪	17.99 ₪	102.61 ₪	

סה"כ צריכה

סה"כ לתשלום

0.00 ₪	תשלום קבוע	
0.00 ₪	תשלום עבור גודל חיבור בKVA (0x0)	
102.61 ₪	סה"כ לתשלום	לא כולל מע"מ

התפלגות חיוב בש"ח לפי תעו"ז

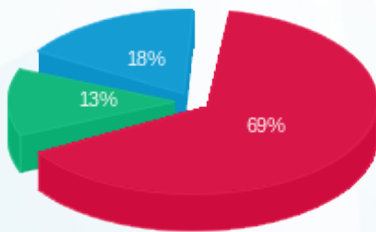

■ פסגה (71.29 ₪)
■ גבע (13.33 ₪)
■ שפל (17.99 ₪)

הסטוריית צריכה בקוט"ש

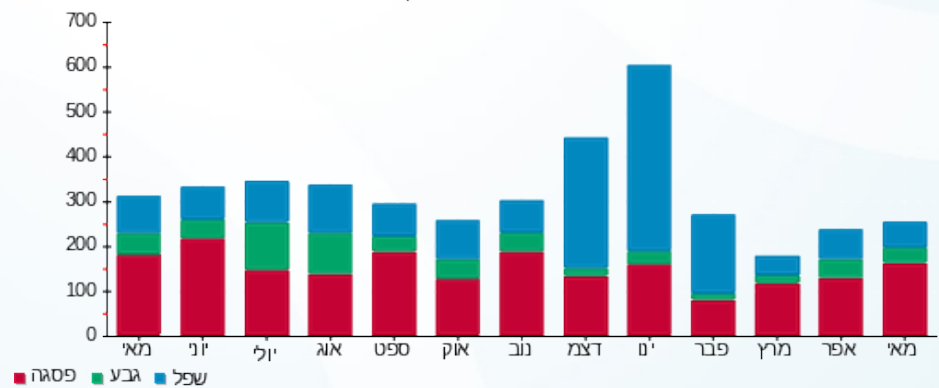



08/06/20

תאריך הפקה:

שם דייר: 210008 קומה 21 - יסקי, מור, סיוון, שותפות מוגבלת
שם אתר: מגדלי בסר 2

31/05/20

תאריך קריאה נוכחית:

01/05/20

תאריך קריאה קודמת:

לקוח/ה נכבד/ה, אנו מתכבדים להגיש את חישוב צריכת החשמל לתקופה 01/05/20 - 31/05/20:

210008 קומה 21 - יסקי מור סיוון - 2 - (0x0)00024434

סוג תעריף	סוג צריכה	קריאה קודמת	קריאה נוכחית	סה"כ צריכה בקוט"ש	מחיר לקוט"ש בא"ג	סה"כ לתשלום
פרטי חשבון עבור תאריכים:						
777	פסגה	01/05/20	31/05/20	950.64	45.44	431.97 ₪
778	גבע	23,976.02	24,189.83	213.80	37.65	80.50 ₪
779	שפל	28,923.55	29,114.37	190.82	31.07	59.29 ₪

סה"כ לדייר:

פסגה	גבע	שפל	סה"כ	שיא ביקוש
950.64	213.80	190.82	1,355.27	8.18
431.97 ₪	80.50 ₪	59.29 ₪	571.76 ₪	

סה"כ צריכה

סה"כ לתשלום

0.00 ₪	תשלום קבוע	
0.00 ₪	תשלום עבור גודל חיבור בKVA (0x0)	
571.76 ₪	סה"כ לתשלום	לא כולל מע"מ

התפלגות חיוב בש"ח לפי תעו"ז

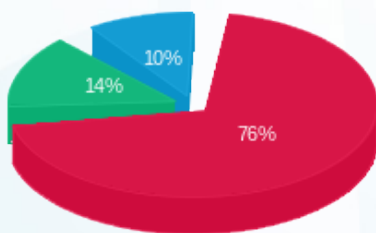

- פסגה (431.97 ₪)
- גבע (80.50 ₪)
- שפל (59.29 ₪)

הסטוריית צריכה בקוט"ש

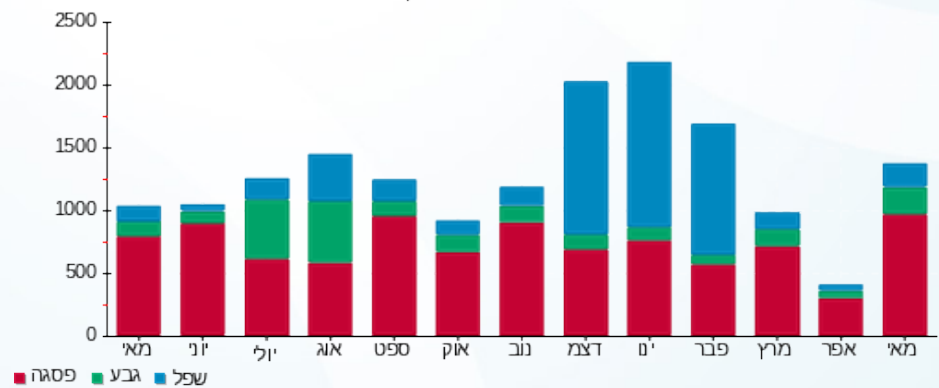



08/06/20

תאריך הפקה:

שם דייר: 2010008 קומה 23 - יסקי מור סיוון שותפות מוגבלת
שם אתר: מגדלי בסר 2

31/05/20

תאריך קריאה נוכחית:

01/05/20

תאריך קריאה קודמת:

לקוח/ה נכבד/ה, אנו מתכבדים להגיש את חישוב צריכת החשמל לתקופה 01/05/20 - 31/05/20:

2010008 קומה 23 - יסקי מור סיוון שותפות מוגבלת - 2 - 81037877(0x0)

סוג תעריף	סוג צריכה	קריאה קודמת	קריאה נוכחית	סה"כ צריכה בקוט"ש	מחיר לקוט"ש בא"ג	סה"כ לתשלום
פרטי חשבון עבור תאריכים:						
777	פסגה	01/05/20	31/05/20	22.60	45.44	10.27 ₪
778	גבע	2,201.80	2,212.60	10.80	37.65	4.07 ₪
779	שפל	6,956.80	6,983.60	26.80	31.07	8.33 ₪

סה"כ לדייר:

פסגה	גבע	שפל	סה"כ	שיא ביקוש
22.60	10.80	26.80	60.20	0.10
10.27 ₪	4.07 ₪	8.33 ₪	22.66 ₪	

סה"כ צריכה

סה"כ לתשלום

0.00 ₪	תשלום קבוע	
0.00 ₪	תשלום עבור גודל חיבור בKVA (0x0)	
22.66 ₪	סה"כ לתשלום	לא כולל מע"מ

התפלגות חיוב בש"ח לפי תעו"ז

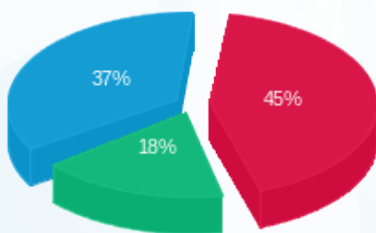

- פסגה (10.27 ₪)
- גבע (4.07 ₪)
- שפל (8.33 ₪)

הסטוריית צריכה בקוט"ש

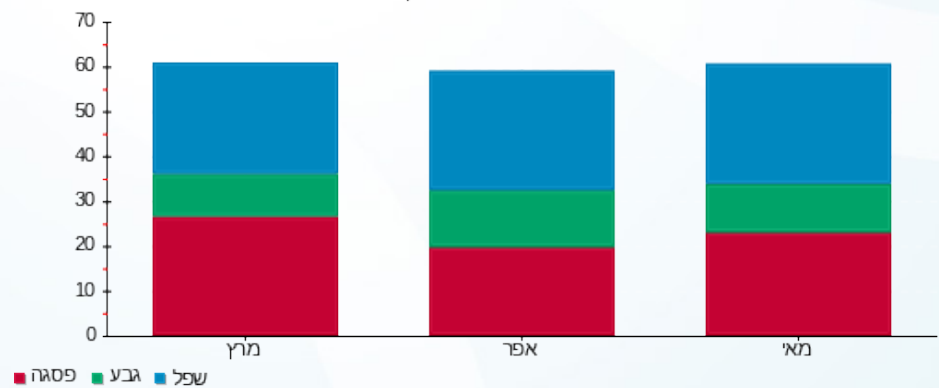

- פסגה
- גבע
- שפל





08/06/20

תאריך הפקה:

שם דייר: 2010008 קומה 23 - יסקי מור סיוון שותפות מוגבלת 2

31/05/20

תאריך קריאה נוכחי:

שם אתר: מגדלי בסר 2

01/05/20

תאריך קריאה קודמת:

לקוח/ה נכבד/ה, אנו מתכבדים להגיש את חישוב צריכת החשמל לתקופה 01/05/20 - 31/05/20:

2010008 קומה 23 - יסקי מור סיוון שותפות מוגבלת 2 - 4 - 81037877(0x0)

סוג תעריף	סוג צריכה	קריאה קודמת	קריאה נוכחית	סה"כ צריכה בקוט"ש	מחיר לקוט"ש בא"ג	סה"כ לתשלום
		01/05/20	31/05/20			
777	פסגה	8,899.90	9,049.70	149.80	45.44	68.07 ₪
778	גבע	2,089.00	2,107.40	18.40	37.65	6.93 ₪
779	שפל	4,808.70	4,846.50	37.80	31.07	11.74 ₪

סה"כ לדייר:

פסגה	גבע	שפל	סה"כ	שיא ביקוש
149.80	18.40	37.80	206.00	3.70
₪ 68.07	₪ 6.93	₪ 11.74	₪ 86.74	

סה"כ צריכה

סה"כ לתשלום

₪ 0.00	תשלום קבוע	
₪ 0.00	תשלום עבור גודל חיבור בKVA (0x0)	
₪ 86.74	סה"כ לתשלום	לא כולל מע"מ

התפלגות חיוב בש"ח לפי תעו"ז

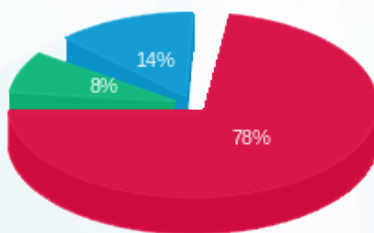

■ פסגה (₪ 68.07)
■ גבע (₪ 6.93)
■ שפל (₪ 11.74)

הסטוריית צריכה בקוט"ש

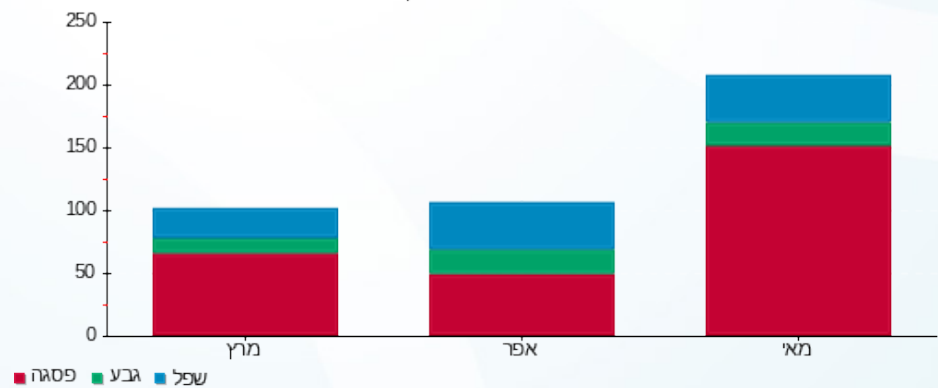



08/06/20

תאריך הפקה:

שם דייר: 2010020 קומה 19 - ג.אן.בי.איי נכסים בע"מ

31/05/20

תאריך קריאה נוכחי:

שם אתר: מגדלי בסר 2

01/05/20

תאריך קריאה קודמת:

לקוח/ה נכבד/ה, אנו מתכבדים להגיש את חישוב צריכת החשמל לתקופה 01/05/20 - 31/05/20:

2010020 קומה 19 - ג.אן.בי.איי נכסים בע"מ - 7 - 00024434 (0x0)

סוג תעריף	סוג צריכה	קריאה קודמת	קריאה נוכחית	סה"כ צריכה בקוט"ש	מחיר לקוט"ש בא"ג	סה"כ לתשלום
פרטי חשבון עבור תאריכים:						
777	פסגה	01/05/20	31/05/20	-3.87	45.44	1.76 ₪
778	גבע	22,334.52	22,333.27	-1.25	37.65	0.47 ₪
779	שפל	38,060.17	38,058.61	-1.55	31.07	0.48 ₪

סה"כ לדייר:

פסגה	גבע	שפל	סה"כ	שיא ביקוש
-3.87	-1.25	-1.55	-6.67	0.10
1.76 ₪	0.47 ₪	0.48 ₪	2.71 ₪	

סה"כ צריכה

סה"כ לתשלום

0.00 ₪	תשלום קבוע	
0.00 ₪	תשלום עבור גודל חיבור בKVA (0x0)	
2.71 ₪	סה"כ לתשלום	לא כולל מע"מ





08/06/20

תאריך הפקדה:

שם דייר: 2010038 קומה 17 - אילן רבינוביץ + פי אר אס
שם אתר: מגדלי בסר 2

31/05/20

תאריך קריאה נוכחית:

01/05/20

תאריך קריאה קודמת:

לקוח/ה נכבד/ה, אנו מתכבדים להגיש את חישוב צריכת החשמל לתקופה 01/05/20 - 31/05/20:

2010038 קומה 17 - אילן רבינוביץ + פי אר אס - 5 - 00025119(0x0)

סוג תעריף	סוג צריכה	קריאה קודמת	קריאה נוכחית	סה"כ צריכה בקוט"ש	מחיר לקוט"ש בא"ג	סה"כ לתשלום
		01/05/20	31/05/20			
777	פסגה	16,689.23	16,975.92	286.69	45.44	130.27 ₪
778	גבע	9,123.03	9,214.91	91.88	37.65	34.59 ₪
779	שפל	14,760.39	14,904.80	144.40	31.07	44.87 ₪

סה"כ לדייר:

פסגה	גבע	שפל	סה"כ	שיא ביקוש
286.69	91.88	144.40	522.97	5.89
130.27 ₪	34.59 ₪	44.87 ₪	209.73 ₪	

סה"כ צריכה

סה"כ לתשלום

0.00 ₪	תשלום קבוע	
0.00 ₪	תשלום עבור גודל חיבור בKVA (0x0)	
209.73 ₪	סה"כ לתשלום	לא כולל מע"מ

התפלגות חיוב בש"ח לפי תעו"ז

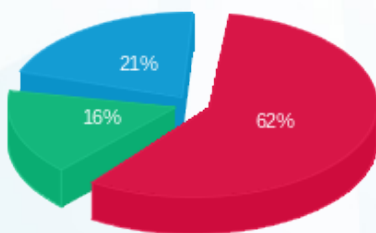

- פסגה (130.27 ₪)
- גבע (34.59 ₪)
- שפל (44.87 ₪)

הסטוריית צריכה בקוט"ש

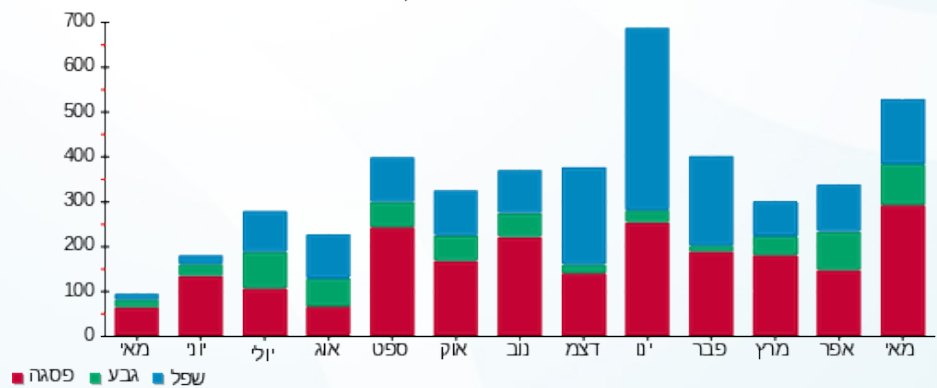



08/06/20

תאריך הפקה:

שם דייר: 2010048 קומה 27 - צביקל + שפיגל

31/05/20

תאריך קריאה נוכחית:

שם אתר: מגדלי בסר 2

01/05/20

תאריך קריאה קודמת:

לקוח/ה נכבד/ה, אנו מתכבדים להגיש את חישוב צריכת החשמל לתקופה 01/05/20 - 31/05/20:

2010048 קומה 27 - צביקל + שפיגל - 3 - 00024618(0x0)

סוג תעריף	סוג צריכה	קריאה קודמת	קריאה נוכחית	סה"כ צריכה בקוט"ש	מחיר לקוט"ש בא"ג	סה"כ לתשלום
		01/05/20	31/05/20			
777	פסגה	35,754.73	35,953.46	198.73	45.44	90.30 ₪
778	גבע	12,913.13	12,933.65	20.52	37.65	7.73 ₪
779	שפל	17,667.21	17,701.59	34.38	31.07	10.68 ₪

סה"כ לדייר:

פסגה	גבע	שפל	סה"כ	שיא ביקוש
198.73	20.52	34.38	253.63	1.82
₪ 90.30	₪ 7.73	₪ 10.68	₪ 108.71	

סה"כ צריכה

סה"כ לתשלום

₪ 0.00	תשלום קבוע	
₪ 0.00	תשלום עבור גודל חיבור בKVA (0x0)	
₪ 108.71	סה"כ לתשלום	לא כולל מע"מ

התפלגות חיוב בש"ח לפי תעו"ז

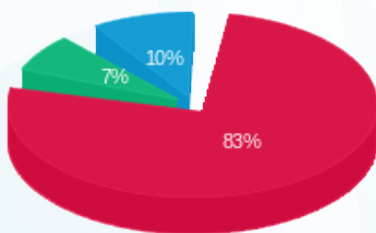

- פסגה (₪ 90.30)
- גבע (₪ 7.73)
- שפל (₪ 10.68)

הסטוריית צריכה בקוט"ש

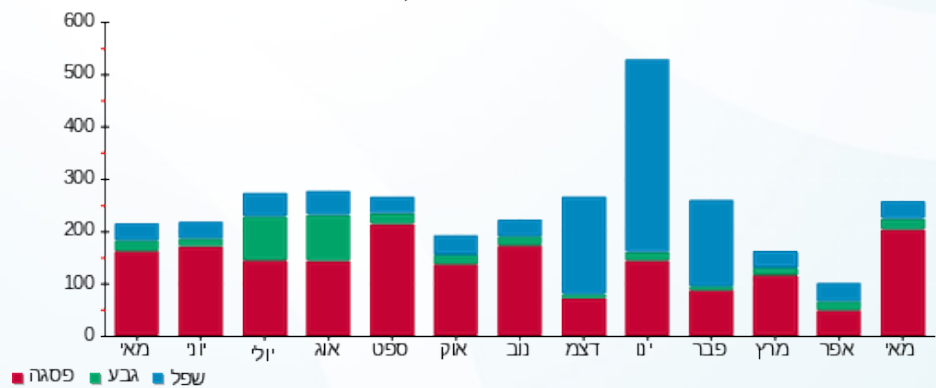

08/06/20 תאריך הפקדה:
 31/05/20 תאריך קריאה נוכחית:
 01/05/20 תאריך קריאה קודמת:

שם דייר: 2010054 קומה 23 - וחניש מ. עו"ד
 שם אתר: מגדלי בסר 2

לקוח/ה נכבד/ה, אנו מתכבדים להגיש את חישוב צריכת החשמל לתקופה 01/05/20 - 31/05/20:

2010054 קומה 23 - וחניש מ. עו"ד - 8 - (0x0)00024962

סוג תעריף	סוג צריכה	קריאה קודמת	קריאה נוכחית	סה"כ צריכה בקוט"ש	מחיר לקוט"ש בא"ג	סה"כ לתשלום
פרטי חשבון עבור תאריכים:						
777	פסגה	01/05/20	31/05/20	81.38	45.44	36.98 ₪
778	גבע	2,992.50	3,001.42	8.92	37.65	3.36 ₪
779	שפל	5,483.56	5,493.82	10.25	31.07	3.19 ₪

סה"כ לדייר:

פסגה	גבע	שפל	סה"כ	שיא ביקוש
81.38	8.92	10.25	100.55	3.59
₪ 36.98	₪ 3.36	₪ 3.19	₪ 43.52	

סה"כ צריכה
סה"כ לתשלום

₪ 0.00	תשלום קבוע	
₪ 0.00	תשלום עבור גודל חיבור בKVA (0x0)	
₪ 43.52	סה"כ לתשלום	לא כולל מע"מ

התפלגות חיוב בש"ח לפי תעו"ז

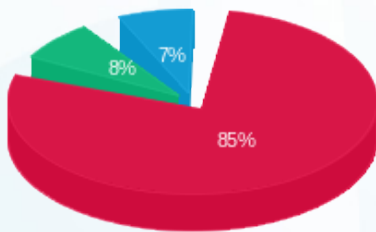

■ פסגה (₪ 36.98)
 ■ גבע (₪ 3.36)
 ■ שפל (₪ 3.19)

הסטוריית צריכה בקוט"ש

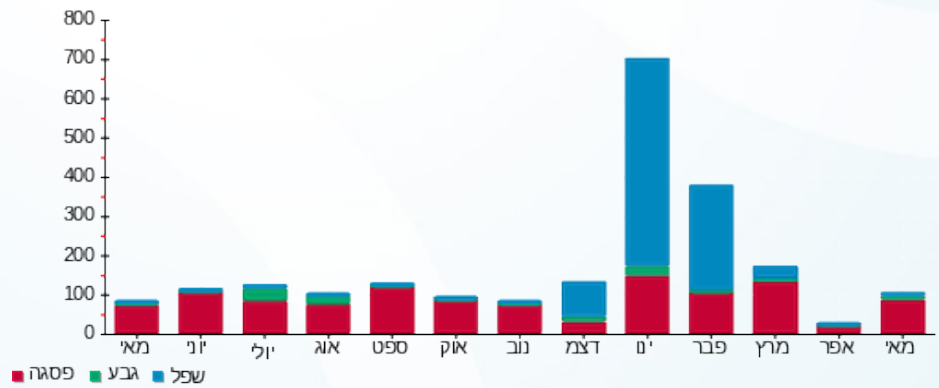

08/06/20 תאריך הפקה:
 31/05/20 תאריך קריאה נוכחית:
 01/05/20 תאריך קריאה קודמת:

שם דייר: 2010061 קומה 18 - פריקו
 שם אתר: מגדלי בסר 2

לקוח/ה נכבד/ה, אנו מתכבדים להגיש את חישוב צריכת החשמל לתקופה 01/05/20 - 31/05/20:

2010061 קומה 18 - פריקו - 2 - 00025307(0x0)

סוג תעריף	סוג צריכה	קריאה קודמת	קריאה נוכחית	סה"כ צריכה בקוט"ש	מחיר לקוט"ש בא"ג	סה"כ לתשלום
פרטי חשבון עבור תאריכים:						
777	פסגה	01/05/20	31/05/20	15.94	45.44	7.24 ₪
778	גבע	1,044.31	1,044.31	0.00	37.65	0.00 ₪
779	שפל	992.48	992.48	0.00	31.07	0.00 ₪

סה"כ לדייר:

פסגה	גבע	שפל	סה"כ	שיא ביקוש
15.94	0.00	0.00	15.94	1.16
7.24 ₪	0.00 ₪	0.00 ₪	7.24 ₪	

סה"כ צריכה
 סה"כ לתשלום

0.00 ₪	תשלום קבוע	
0.00 ₪	תשלום עבור גודל חיבור בKVA (0x0)	
7.24 ₪	סה"כ לתשלום	לא כולל מע"מ

התפלגות חיוב בש"ח לפי תעו"ז



פסגה (7.24 ₪)
 גבע (0.00 ₪)
 שפל (0.00 ₪)

הסטוריית צריכה בקוט"ש

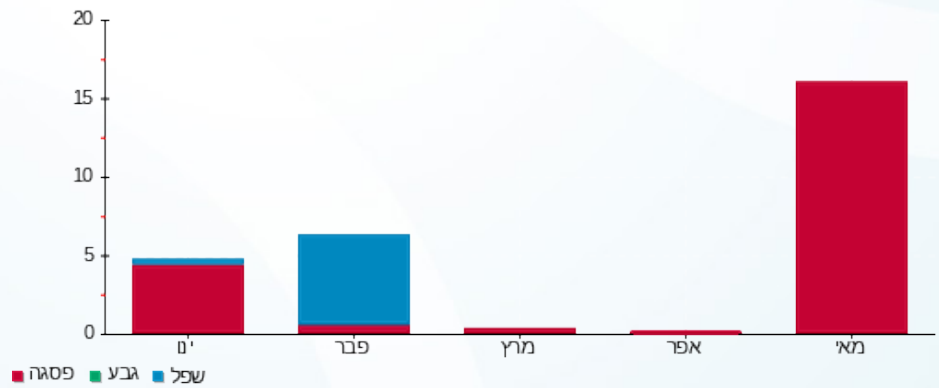

08/06/20 תאריך הפקה:
 31/05/20 תאריך קריאה נוכחית:
 01/05/20 תאריך קריאה קודמת:

שם דייר: 2010061 קומה 18 - פריקו
 שם אתר: מגדלי בסר 2

לקוח/ה נכבד/ה, אנו מתכבדים להגיש את חישוב צריכת החשמל לתקופה 01/05/20 - 31/05/20:

2010061 קומה 18 - פריקו - 3 - 00025307(0x0)

סוג תעריף	סוג צריכה	קריאה קודמת	קריאה נוכחית	סה"כ צריכה בקוט"ש	מחיר לקוט"ש בא"ג	סה"כ לתשלום
פרטי חשבון עבור תאריכים:						
777	פסגה	01/05/20	31/05/20	154.36	45.44	70.14 ₪
778	גבע	8,690.93	8,728.75	37.83	37.65	14.24 ₪
779	שפל	15,299.45	15,363.86	64.41	31.07	20.01 ₪

סה"כ לדייר:

פסגה	גבע	שפל	סה"כ	שיא ביקוש
154.36	37.83	64.41	256.60	2.25
₪ 70.14	₪ 14.24	₪ 20.01	₪ 104.40	

סה"כ צריכה
 סה"כ לתשלום

₪ 0.00	תשלום קבוע	
₪ 0.00	תשלום עבור גודל חיבור בKVA (0x0)	
₪ 104.40	סה"כ לתשלום	לא כולל מע"מ

התפלגות חיוב בש"ח לפי תע"ז

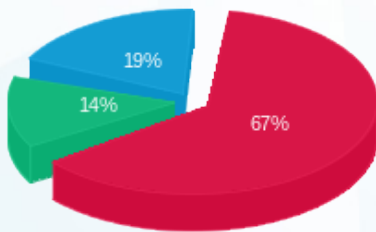

■ פסגה (₪ 70.14)
 ■ גבע (₪ 14.24)
 ■ שפל (₪ 20.01)

הסטוריית צריכה בקוט"ש

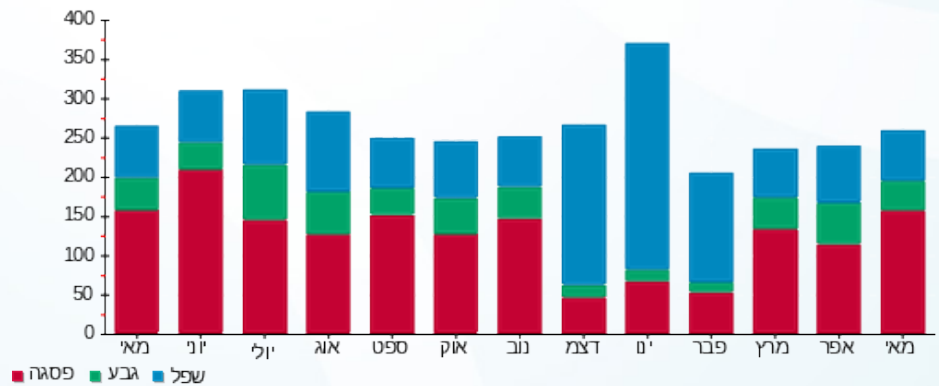



08/06/20

תאריך הפקה:

שם דייר: 2010063 קומה 7 - פרחי צפיר

31/05/20

תאריך קריאה נוכחית:

שם אתר: מגדלי בסר 2

01/05/20

תאריך קריאה קודמת:

לקוח/ה נכבד/ה, אנו מתכבדים להגיש את חישוב צריכת החשמל לתקופה 01/05/20 - 31/05/20:

2010063 קומה 7 - פרחי צפיר - 6 - (0x0)00025023

סוג תעריף	סוג צריכה	קריאה קודמת	קריאה נוכחית	סה"כ צריכה בקוט"ש	מחיר לקוט"ש בא"ג	סה"כ לתשלום
פרטי חשבון עבור תאריכים:						
777	פסגה	01/05/20	31/05/20	116.15	45.44	52.78 ₪
778	גבע	7,563.48	7,581.12	17.64	37.65	6.64 ₪
779	שפל	13,185.08	13,214.32	29.24	31.07	9.09 ₪

סה"כ לדייר:

פסגה	גבע	שפל	סה"כ	שיא ביקוש
116.15	17.64	29.24	163.04	4.75
₪ 52.78	₪ 6.64	₪ 9.09	₪ 68.51	

סה"כ צריכה

סה"כ לתשלום

₪ 0.00	תשלום קבוע	
₪ 0.00	תשלום עבור גודל חיבור בKVA (0x0)	
₪ 68.51	סה"כ לתשלום	לא כולל מע"מ

התפלגות חיוב בש"ח לפי תע"ז

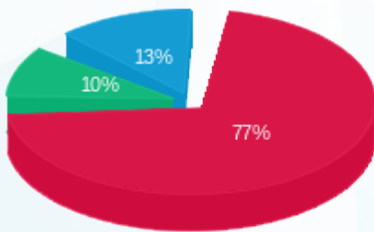

- פסגה (₪ 52.78)
- גבע (₪ 6.64)
- שפל (₪ 9.09)

הסטוריית צריכה בקוט"ש

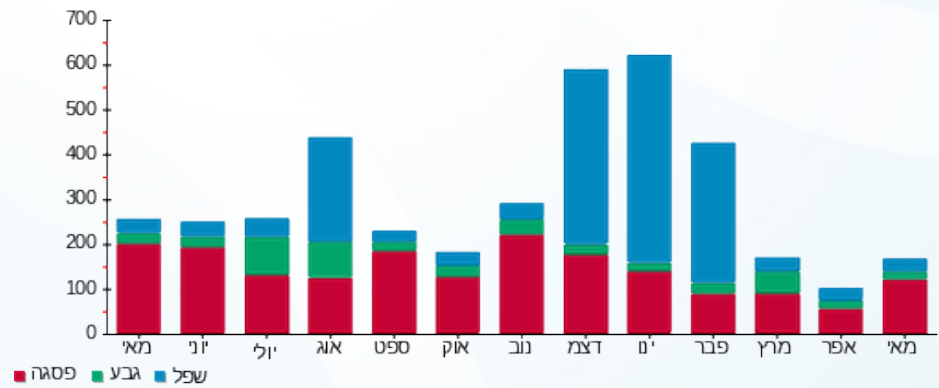



08/06/20

תאריך הפקדה:

שם דייר: MSC - 19 קומה 2010069

31/05/20

תאריך קריאה נוכחית:

שם אתר: מגדלי בסר 2

01/05/20

תאריך קריאה קודמת:

לקוח/ה נכבד/ה, אנו מתכבדים להגיש את חישוב צריכת החשמל לתקופה 01/05/20 - 31/05/20:

MSC - (0x0)00024434 - 8 - 19 קומה 2010069

סוג תעריף	סוג צריכה	קריאה קודמת	קריאה נוכחית	סה"כ צריכה בקוט"ש	מחיר לקוט"ש בא"ג	סה"כ לתשלום
פרטי חשבון עבור תאריכים:						
777	פסגה	01/05/20	31/05/20	272.83	45.44	123.97 ₪
778	גבע	25,715.11	25,747.32	32.21	37.65	12.13 ₪
779	שפל	64,527.97	64,585.48	57.51	31.07	17.87 ₪

סה"כ לדייר:

פסגה	גבע	שפל	סה"כ	שיא ביקוש
272.83	32.21	57.51	362.54	4.73
123.97 ₪	12.13 ₪	17.87 ₪	153.97 ₪	

סה"כ צריכה

סה"כ לתשלום

0.00 ₪	תשלום קבוע	
0.00 ₪	תשלום עבור גודל חיבור בKVA (0x0)	
153.97 ₪	סה"כ לתשלום	לא כולל מע"מ

התפלגות חיוב בש"ח לפי תע"ז

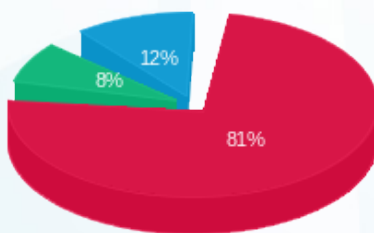

- פסגה (123.97 ₪) 81%
- גבע (12.13 ₪) 8%
- שפל (17.87 ₪) 12%

הסטוריית צריכה בקוט"ש

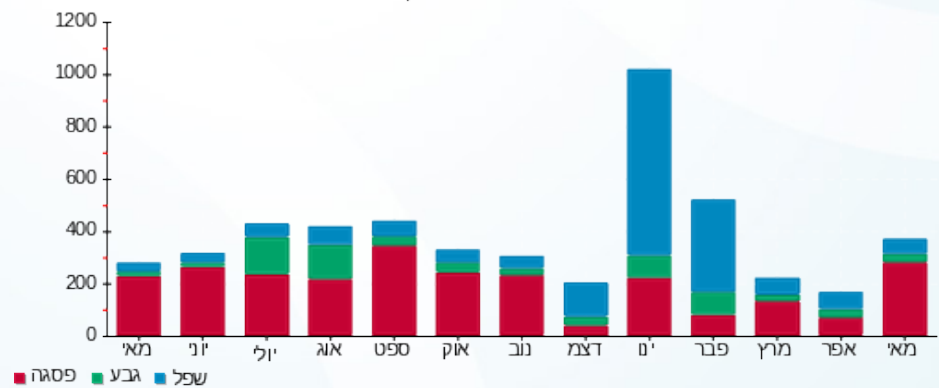



08/06/20

תאריך הפקה:

שם דייר: 2010073 קומה 16 - ליאון אורליצקי

31/05/20

תאריך קריאה נוכחית:

שם אתר: מגדלי בסר 2

01/05/20

תאריך קריאה קודמת:

לקוח/ה נכבד/ה, אנו מתכבדים להגיש את חישוב צריכת החשמל לתקופה 01/05/20 - 31/05/20:

2010073 קומה 16 - ליאון אורליצקי - 1 - 00025307(0x0)

סוג תעריף	סוג צריכה	קריאה קודמת	קריאה נוכחית	סה"כ צריכה בקוט"ש	מחיר לקוט"ש בא"ג	סה"כ לתשלום
פרטי חשבון עבור תאריכים:						
		01/05/20	31/05/20			
777	פסגה	111,680.55	112,240.67	560.11	45.44	254.52 ₪
778	גבע	32,264.44	32,292.30	27.86	37.65	10.49 ₪
779	שפל	32,175.26	32,186.39	11.14	31.07	3.46 ₪

סה"כ לדיר:

פסגה	גבע	שפל	סה"כ	שיא ביקוש
560.11	27.86	11.14	599.11	5.96
254.52 ₪	10.49 ₪	3.46 ₪	268.47 ₪	

סה"כ צריכה

סה"כ לתשלום

0.00 ₪	תשלום קבוע	
0.00 ₪	תשלום עבור גודל חיבור בKVA (0x0)	
268.47 ₪	סה"כ לתשלום	לא כולל מע"מ

התפלגות חיוב בש"ח לפי תעו"ז

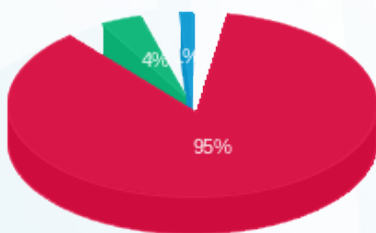

- פסגה (254.52 ₪) 95%
- גבע (10.49 ₪) 4%
- שפל (3.46 ₪) 1%

הסטוריית צריכה בקוט"ש

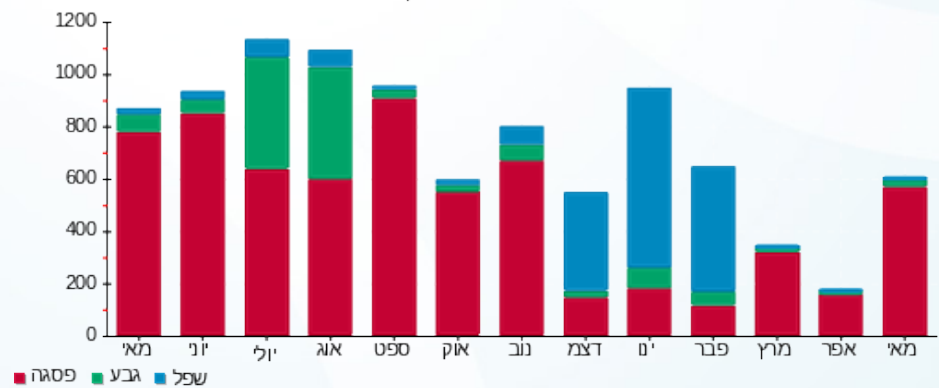

08/06/20 תאריך הפקה:
 31/05/20 תאריך קריאה נוכחית:
 01/05/20 תאריך קריאה קודמת:

שם דייר: 2010073 קומה 6 - ליאון אורליצקי
 שם אתר: מגדלי בסר 2

לקוח/ה נכבד/ה, אנו מתכבדים להגיש את חישוב צריכת החשמל לתקופה 01/05/20 - 31/05/20:

קומה 6 - ליאון אורליצקי - 2 - 00025023 (0x0)

סוג תעריף	סוג צריכה	קריאה קודמת	קריאה נוכחית	סה"כ צריכה בקוט"ש	מחיר לקוט"ש בא"ג	סה"כ לתשלום
פרטי חשבון עבור תאריכים:						
777	פסגה	01/05/20	31/05/20	292.51	45.44	132.92 ₪
778	גבע	15,516.92	15,539.71	22.80	37.65	8.58 ₪
779	שפל	17,333.89	17,379.81	45.92	31.07	14.27 ₪

סה"כ לדייר:

פסגה	גבע	שפל	סה"כ	שיא ביקוש
292.51	22.80	45.92	361.24	4.41
132.92 ₪	8.58 ₪	14.27 ₪	155.77 ₪	

סה"כ צריכה
 סה"כ לתשלום

0.00 ₪	תשלום קבוע	
0.00 ₪	תשלום עבור גודל חיבור בKVA (0x0)	
155.77 ₪	סה"כ לתשלום	לא כולל מע"מ

התפלגות חיוב בש"ח לפי תע"ז

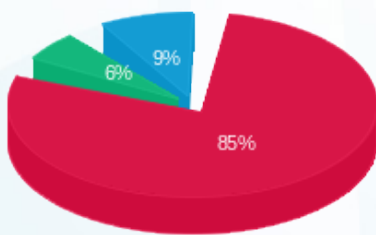

■ פסגה (132.92 ₪)
 ■ גבע (8.58 ₪)
 ■ שפל (14.27 ₪)

הסטוריית צריכה בקוט"ש

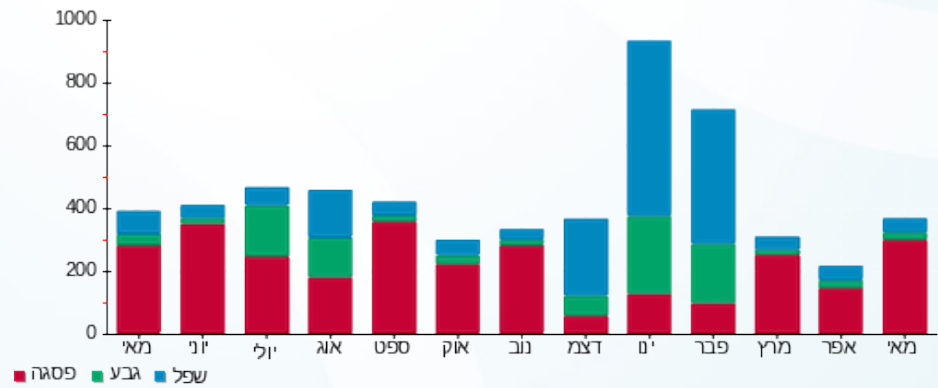



08/06/20

תאריך הפקה:

שם דייר: 2010074 קומה 17 - דורמקס

31/05/20

תאריך קריאה נוכחית:

שם אתר: מגדלי בסר 2

01/05/20

תאריך קריאה קודמת:

לקוח/ה נכבד/ה, אנו מתכבדים להגיש את חישוב צריכת החשמל לתקופה 01/05/20 - 31/05/20:

2010074 קומה 17 - דורמקס - 1 - 00025119 (0x0)

סוג תעריף	סוג צריכה	קריאה קודמת	קריאה נוכחית	סה"כ צריכה בקוט"ש	מחיר לקוט"ש בא"ג	סה"כ לתשלום
פרטי חשבון עבור תאריכים:						
777	פסגה	01/05/20	31/05/20	99.86	45.44	45.37 ₪
778	גבע	2,724.31	2,727.18	2.87	37.65	1.08 ₪
779	שפל	7,195.44	7,195.54	0.10	31.07	0.03 ₪

סה"כ לדייר:

פסגה	גבע	שפל	סה"כ	שיא ביקוש
99.86	2.87	0.10	102.83	4.01
₪ 45.37	₪ 1.08	₪ 0.03	₪ 46.49	

סה"כ צריכה

סה"כ לתשלום

₪ 0.00	תשלום קבוע	
₪ 0.00	תשלום עבור גודל חיבור בKVA (0x0)	
₪ 46.49	סה"כ לתשלום	לא כולל מע"מ

התפלגות חיוב בש"ח לפי תע"ז

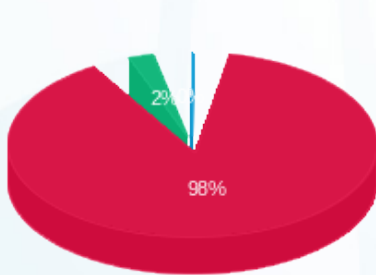

- פסגה (₪ 45.37)
- גבע (₪ 1.08)
- שפל (₪ 0.03)

הסטוריית צריכה בקוט"ש

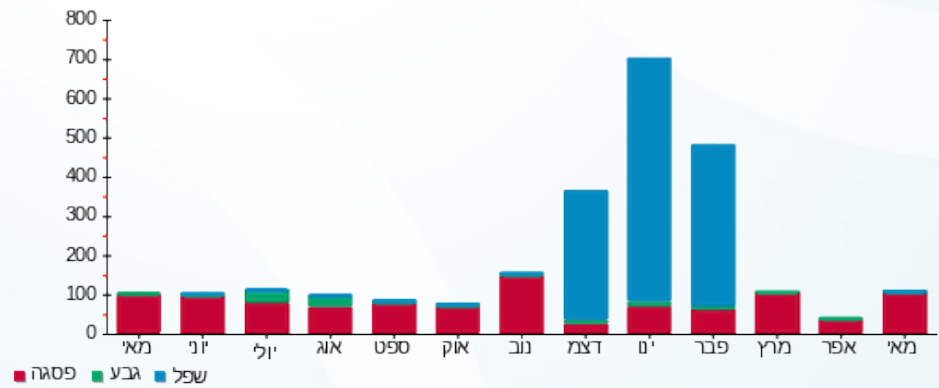



08/06/20 תאריך הפקדה:
 31/05/20 תאריך קריאה נוכחית:
 01/05/20 תאריך קריאה קודמת:

שם דייר: 2010076 קומה 18 - א.י.ל סלע
 שם אתר: מגדלי בסר 2

לקוח/ה נכבד/ה, אנו מתכבדים להגיש את חישוב צריכת החשמל לתקופה **01/05/20 - 31/05/20**:

2010076 קומה 18 - איל סלע - 6 - 00025307(0x0)

סוג תעריף	סוג צריכה	קריאה קודמת	קריאה נוכחית	סה"כ צריכה בקוט"ש	מחיר לקוט"ש בא"ג	סה"כ לתשלום
פרטי חשבון עבור תאריכים:						
777	פסגה	01/05/20	31/05/20	33.52	45.44	15.23 ₪
778	גבע	12,373.52	12,378.91	5.39	37.65	2.03 ₪
779	שפל	15,275.27	15,278.79	3.52	31.07	1.09 ₪

סה"כ לדייר:

פסגה	גבע	שפל	סה"כ	שיא ביקוש
33.52	5.39	3.52	42.43	0.71
15.23 ₪	2.03 ₪	1.09 ₪	18.35 ₪	

סה"כ צריכה
 סה"כ לתשלום

0.00 ₪	תשלום קבוע	
0.00 ₪	תשלום עבור גודל חיבור בKVA (0x0)	
18.35 ₪	סה"כ לתשלום	לא כולל מע"מ

התפלגות חיוב בש"ח לפי תע"ז

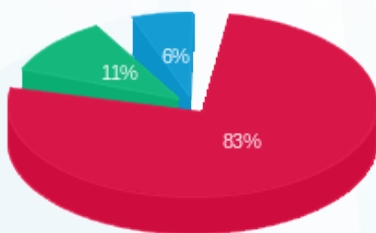

פסגה (15.23 ₪)
 גבע (2.03 ₪)
 שפל (1.09 ₪)

הסטוריית צריכה בקוט"ש

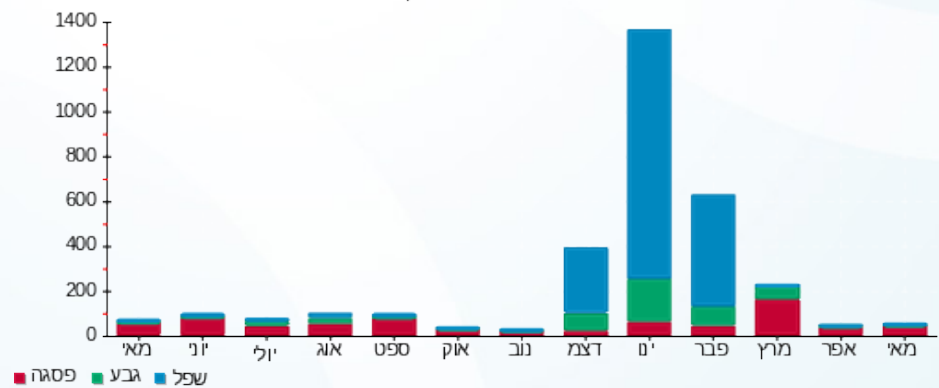

08/06/20 תאריך הפקדה:
 31/05/20 תאריך קריאה נוכחית:
 01/05/20 תאריך קריאה קודמת:

שם דייר: 2010077 קומה 20 - שמש ושות
 שם אתר: מגדלי בסר 2

לקוח/ה נכבד/ה, אנו מתכבדים להגיש את חישוב צריכת החשמל לתקופה 01/05/20 - 31/05/20:

2010077 קומה 20 - שמש ושות - 6 - (0x0)00024434

סוג תעריף	סוג צריכה	קריאה קודמת	קריאה נוכחית	סה"כ צריכה בקוט"ש	מחיר לקוט"ש בא"ג	סה"כ לתשלום
פרטי חשבון עבור תאריכים:						
777	פסגה	01/05/20	31/05/20	82.22	45.44	37.36 ₪
778	גבע	12,991.35	12,998.70	7.35	37.65	2.77 ₪
779	שפל	26,374.03	26,374.19	0.16	31.07	0.05 ₪

סה"כ לדייר:

פסגה	גבע	שפל	סה"כ	שיא ביקוש
82.22	7.35	0.16	89.73	3.52
37.36 ₪	2.77 ₪	0.05 ₪	40.18 ₪	

סה"כ צריכה
 סה"כ לתשלום

0.00 ₪	תשלום קבוע	
0.00 ₪	תשלום עבור גודל חיבור בKVA (0x0)	
40.18 ₪	סה"כ לתשלום	לא כולל מע"מ

התפלגות חיוב בש"ח לפי תעו"ז

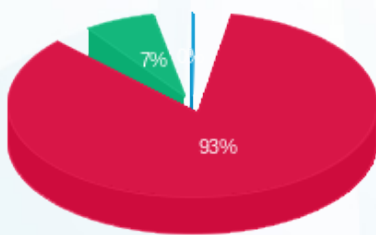

■ פסגה (37.36 ₪)
 ■ גבע (2.77 ₪)
 ■ שפל (0.05 ₪)

הסטוריית צריכה בקוט"ש

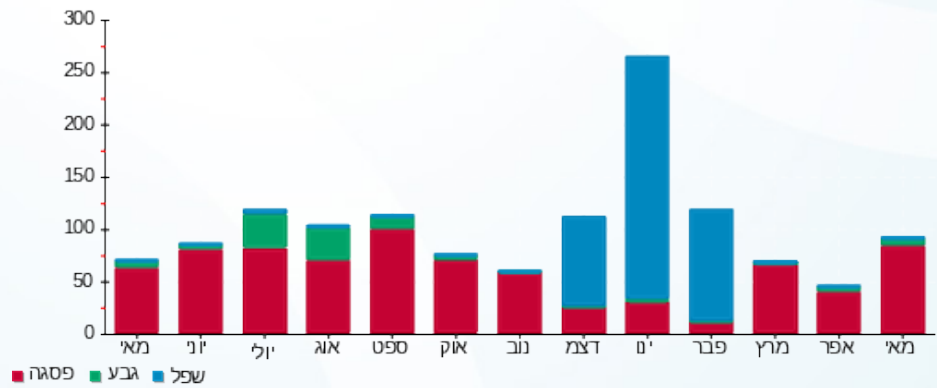



08/06/20

תאריך הפקדה:

שם דייר: 2010079 קומה 20 - עפ"י השקעות בע"מ

31/05/20

תאריך קריאה נוכחית:

שם אתר: מגדלי בסר 2

01/05/20

תאריך קריאה קודמת:

לקוח/ה נכבד/ה, אנו מתכבדים להגיש את חישוב צריכת החשמל לתקופה 01/05/20 - 31/05/20:

2010079 קומה 20 - עפ"י השקעות בע"מ - 4 - 00024434 (0x0)

סוג תעריף	סוג צריכה	קריאה קודמת	קריאה נוכחית	סה"כ צריכה בקוט"ש	מחיר לקוט"ש בא"ג	סה"כ לתשלום
פרטי חשבון עבור תאריכים:						
777	פסגה	01/05/20	31/05/20	25,347.19	45.44	14.70 ₪
778	גבע	13,408.94	13,409.88	0.93	37.65	0.35 ₪
779	שפל	9,965.92	9,966.19	0.27	31.07	0.08 ₪

סה"כ לדייר:

פסגה	גבע	שפל	סה"כ	שיא ביקוש
32.34	0.93	0.27	33.54	1.70
14.70 ₪	0.35 ₪	0.08 ₪	15.13 ₪	

סה"כ צריכה

סה"כ לתשלום

0.00 ₪	תשלום קבוע	
0.00 ₪	תשלום עבור גודל חיבור בKVA (0x0)	
15.13 ₪	סה"כ לתשלום	לא כולל מע"מ

התפלגות חיוב בש"ח לפי תע"ז

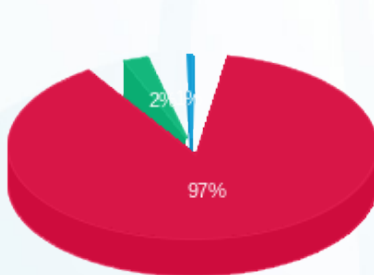

- פסגה (14.70 ₪)
- גבע (0.35 ₪)
- שפל (0.08 ₪)

הסטוריית צריכה בקוט"ש

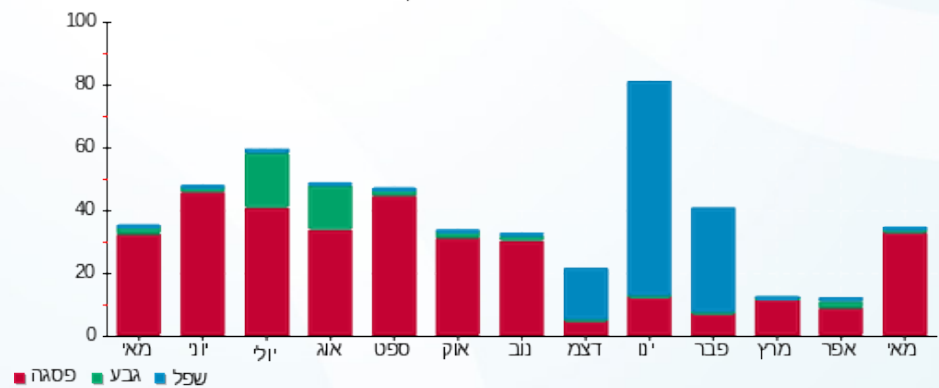

- פסגה
- גבע
- שפל





08/06/20

תאריך הפקה:

שם דייר: 2010079 קומה 20 -שמואל לביא משרד עוד

31/05/20

תאריך קריאה נוכחית:

שם אתר: מגדלי בסר 2

01/05/20

תאריך קריאה קודמת:

לקוח/ה נכבד/ה, אנו מתכבדים להגיש את חישוב צריכת החשמל לתקופה 01/05/20 - 31/05/20:

2010079 קומה 20 -שמואל לביא משרד עוד - 4 - (0x0)00024434

סוג תעריף	סוג צריכה	קריאה קודמת	קריאה נוכחית	סה"כ צריכה בקוט"ש	מחיר לקוט"ש בא"ג	סה"כ לתשלום
פרטי חשבון עבור תאריכים:						
777	פסגה	01/05/20	31/05/20	46.89	45.44	21.31 ₪
778	גבע	19,442.97	19,444.32	1.35	37.65	0.51 ₪
779	שפל	14,450.58	14,450.97	0.39	31.07	0.12 ₪

סה"כ לדייר:

פסגה	גבע	שפל	סה"כ	שיא ביקוש
46.89	1.35	0.39	48.64	1.70
21.31 ₪	0.51 ₪	0.12 ₪	21.94 ₪	

סה"כ צריכה

סה"כ לתשלום

0.00 ₪	תשלום קבוע	
0.00 ₪	תשלום עבור גודל חיבור בKVA (0x0)	
21.94 ₪	סה"כ לתשלום	לא כולל מע"מ

התפלגות חיוב בש"ח לפי תע"ז

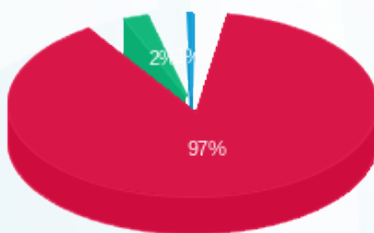

- פסגה (21.31 ₪)
- גבע (0.51 ₪)
- שפל (0.12 ₪)

הסטוריית צריכה בקוט"ש

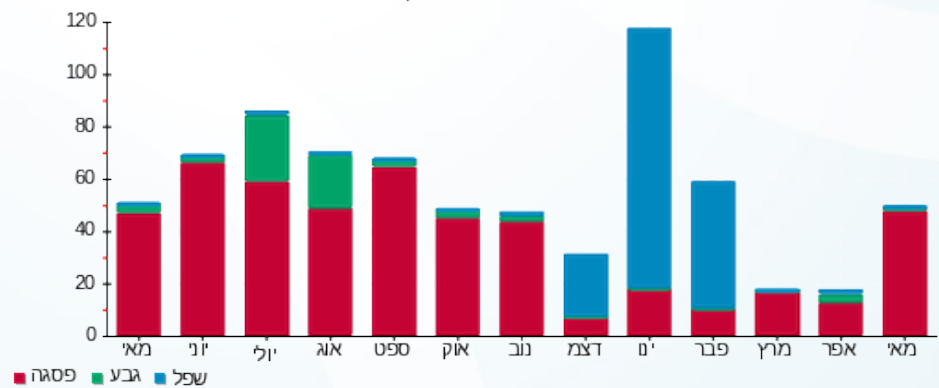

08/06/20 תאריך הפקה:
 31/05/20 תאריך קריאה נוכחית:
 01/05/20 תאריך קריאה קודמת:

שם דייר: 2010080 קומה 20 - עו"ד יורם חדי
 שם אתר: מגדלי בסר 2

לקוח/ה נכבד/ה, אנו מתכבדים להגיש את חישוב צריכת החשמל לתקופה 01/05/20 - 31/05/20:

2010080 קומה 20 - עו"ד יורם חדי - 3 - 00024434 (0x0)

סוג תעריף	סוג צריכה	קריאה קודמת	קריאה נוכחית	סה"כ צריכה בקוט"ש	מחיר לקוט"ש בא"ג	סה"כ לתשלום
פרטי חשבון עבור תאריכים:						
777	פסגה	01/05/20	31/05/20	143,224.57	45.44	27.77 ₪
778	גבע	41,545.15	41,547.82	2.67	37.65	1.00 ₪
779	שפל	50,696.91	50,697.11	0.19	31.07	0.06 ₪

סה"כ לדייר:

פסגה	גבע	שפל	סה"כ	שיא ביקוש
61.12	2.67	0.19	63.98	0.82
27.77 ₪	1.00 ₪	0.06 ₪	28.84 ₪	

סה"כ צריכה
 סה"כ לתשלום

0.00 ₪	תשלום קבוע	
0.00 ₪	תשלום עבור גודל חיבור בKVA (0x0)	
28.84 ₪	סה"כ לתשלום	לא כולל מע"מ

התפלגות חיוב בש"ח לפי תעו"ז

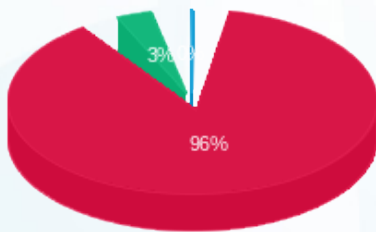

■ פסגה (27.77 ₪)
 ■ גבע (1.00 ₪)
 ■ שפל (0.06 ₪)

הסטוריית צריכה בקוט"ש

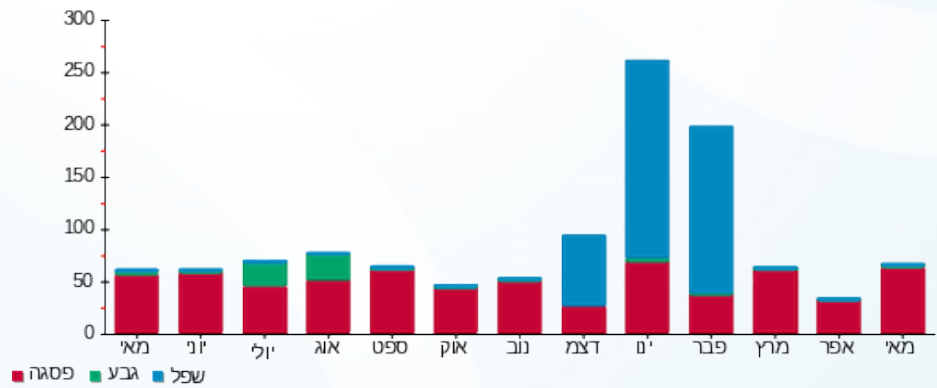



08/06/20

תאריך הפקדה:

שם דייר: 2010084 קומה 23 - יצחק בש

31/05/20

תאריך קריאה נוכחית:

שם אתר: מגדלי בסר 2

01/05/20

תאריך קריאה קודמת:

לקוח/ה נכבד/ה, אנו מתכבדים להגיש את חישוב צריכת החשמל לתקופה 01/05/20 - 31/05/20:

2010084 קומה 23 - יצחק בש - 7 - 00024962(0x0)

סוג תעריף	סוג צריכה	קריאה קודמת	קריאה נוכחית	סה"כ צריכה בקוט"ש	מחיר לקוט"ש בא"ג	סה"כ לתשלום
פרטי חשבון עבור תאריכים:						
777	פסגה	01/05/20	31/05/20	69.50	45.44	31.58 ₪
778	גבע	2,271.68	2,279.16	7.48	37.65	2.82 ₪
779	שפל	2,813.09	2,813.24	0.14	31.07	0.05 ₪

סה"כ לדייר:

פסגה	גבע	שפל	סה"כ	שיא ביקוש
69.50	7.48	0.14	77.13	0.68
31.58 ₪	2.82 ₪	0.05 ₪	34.44 ₪	

סה"כ צריכה

סה"כ לתשלום

0.00 ₪	תשלום קבוע	
0.00 ₪	תשלום עבור גודל חיבור בKVA (0x0)	
34.44 ₪	סה"כ לתשלום	לא כולל מע"מ

התפלגות חיוב בש"ח לפי תע"ז

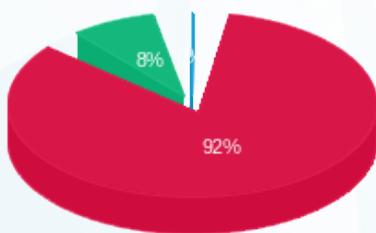

- פסגה (31.58 ₪) 92%
- גבע (2.82 ₪) 8%
- שפל (0.05 ₪) 0%

הסטוריית צריכה בקוט"ש

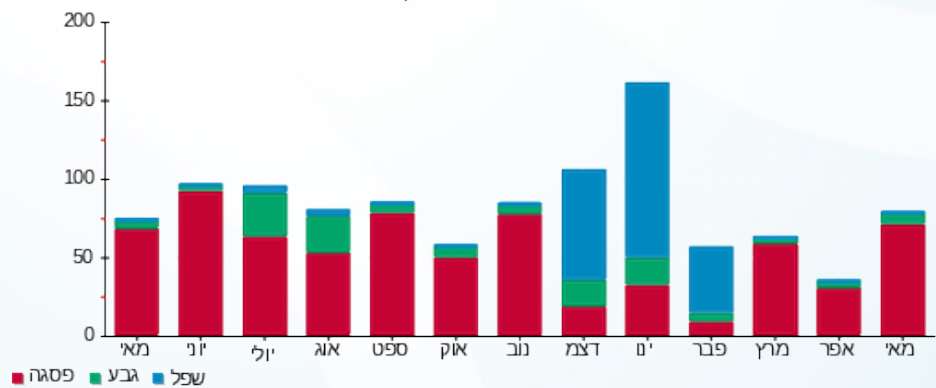

08/06/20 תאריך הפקדה:
 31/05/20 תאריך קריאה נוכחית:
 01/05/20 תאריך קריאה קודמת:

שם דייר: 2010086 קומה 17 - קומפליטק
 שם אתר: מגדלי בסר 2

לקוח/ה נכבד/ה, אנו מתכבדים להגיש את חישוב צריכת החשמל לתקופה 01/05/20 - 31/05/20:

2010086 קומה 17 - קומפליטק - 2 - 00025119 (0x0)

סוג תעריף	סוג צריכה	קריאה קודמת	קריאה נוכחית	סה"כ צריכה בקוט"ש	מחיר לקוט"ש בא"ג	סה"כ לתשלום
פרטי חשבון עבור תאריכים:						
777	פסגה	01/05/20	31/05/20	143.33	45.44	65.13 ₪
778	גבע	8,241.89	8,264.95	23.06	37.65	8.68 ₪
779	שפל	14,726.35	14,782.50	56.15	31.07	17.45 ₪

סה"כ לדייר:

פסגה	גבע	שפל	סה"כ	שיא ביקוש
143.33	23.06	56.15	222.54	1.55
₪ 65.13	₪ 8.68	₪ 17.45	₪ 91.26	

סה"כ צריכה
 סה"כ לתשלום

₪ 0.00	תשלום קבוע	
₪ 0.00	תשלום עבור גודל חיבור בKVA (0x0)	
₪ 91.26	סה"כ לתשלום	לא כולל מע"מ

התפלגות חיוב בש"ח לפי תעו"ז

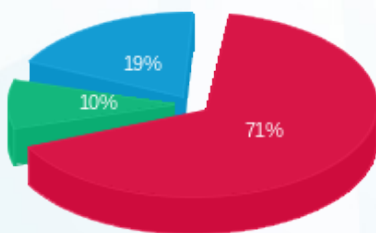

פסגה (₪ 65.13) ■
 גבע (₪ 8.68) ■
 שפל (₪ 17.45) ■

הסטוריית צריכה בקוט"ש

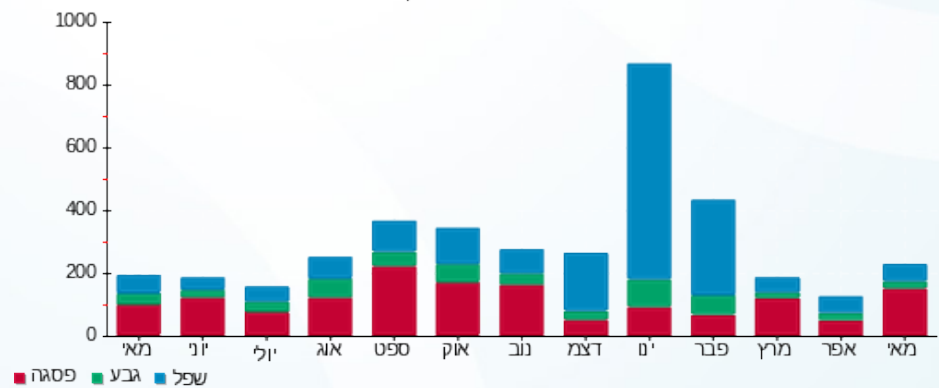

08/06/20 תאריך הפקה:
 31/05/20 תאריך קריאה נוכחית:
 01/05/20 תאריך קריאה קודמת:

שם דייר: 2010089 קומה 13 - א.מ.א.
 שם אתר: מגדלי בסר 2

לקוח/ה נכבד/ה, אנו מתכבדים להגיש את חישוב צריכת החשמל לתקופה 01/05/20 - 31/05/20:

2010089 קומה 13 - א.מ.א - 2 - (0x0)00025311

סוג תעריף	סוג צריכה	קריאה קודמת	קריאה נוכחית	סה"כ צריכה בקוט"ש	מחיר לקוט"ש בא"ג	סה"כ לתשלום
פרטי חשבון עבור תאריכים:						
777	פסגה	01/05/20	31/05/20	451.19	45.44	205.02 ₪
778	גבע	19,804.19	19,874.51	70.32	37.65	26.48 ₪
779	שפל	39,535.08	39,636.25	101.18	31.07	31.44 ₪

סה"כ לדייר:

פסגה	גבע	שפל	סה"כ	שיא ביקוש
451.19	70.32	101.18	622.69	10.28
205.02 ₪	26.48 ₪	31.44 ₪	262.93 ₪	

סה"כ צריכה
 סה"כ לתשלום

0.00 ₪	תשלום קבוע	
0.00 ₪	תשלום עבור גודל חיבור בKVA (0x0)	
262.93 ₪	סה"כ לתשלום	לא כולל מע"מ

התפלגות חיוב בש"ח לפי תעו"ז

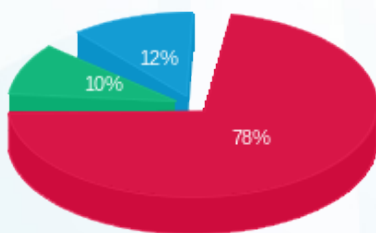

■ פסגה (205.02 ₪)
 ■ גבע (26.48 ₪)
 ■ שפל (31.44 ₪)

הסטוריית צריכה בקוט"ש

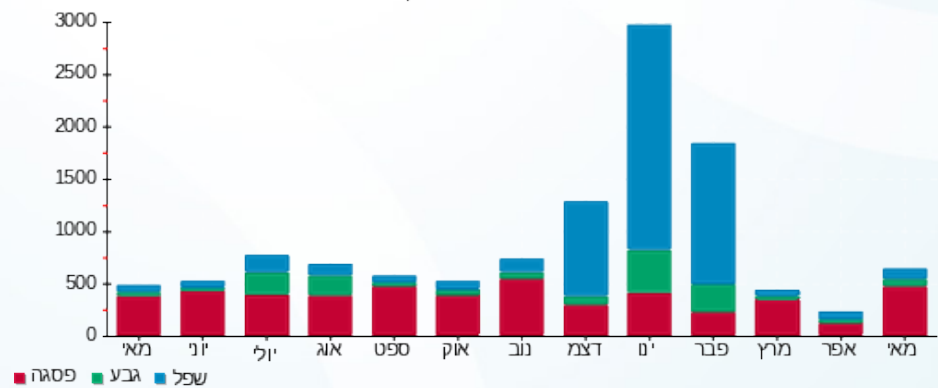

08/06/20 תאריך הפקה:
 31/05/20 תאריך קריאה נוכחית:
 01/05/20 תאריך קריאה קודמת:

שם דייר: 2010093 קומה 14 - שלמור
 שם אתר: מגדלי בסר 2

לקוח/ה נכבד/ה, אנו מתכבדים להגיש את חישוב צריכת החשמל לתקופה 01/05/20 - 31/05/20:

2010093 קומה 14 - שלמור - 7 - (0x0)00025311

סוג תעריף	סוג צריכה	קריאה קודמת	קריאה נוכחית	סה"כ צריכה בקוט"ש	מחיר לקוט"ש בא"ג	סה"כ לתשלום
פרטי חשבון עבור תאריכים:						
777	פסגה	01/05/20	31/05/20	83.64	45.44	38.00 ₪
778	גבע	4,923.89	4,924.81	0.92	37.65	0.35 ₪
779	שפל	5,115.47	5,115.71	0.25	31.07	0.08 ₪

סה"כ לדייר:

פסגה	גבע	שפל	סה"כ	שיא ביקוש
83.64	0.92	0.25	84.81	1.94
₪ 38.00	₪ 0.35	₪ 0.08	₪ 38.43	

סה"כ צריכה
 סה"כ לתשלום

₪ 0.00	תשלום קבוע	
₪ 0.00	תשלום עבור גודל חיבור בKVA (0x0)	
₪ 38.43	סה"כ לתשלום	לא כולל מע"מ

התפלגות חיוב בש"ח לפי תע"ז

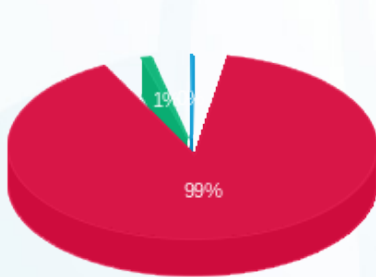

■ פסגה (₪ 38.00)
 ■ גבע (₪ 0.35)
 ■ שפל (₪ 0.08)

הסטוריית צריכה בקוט"ש

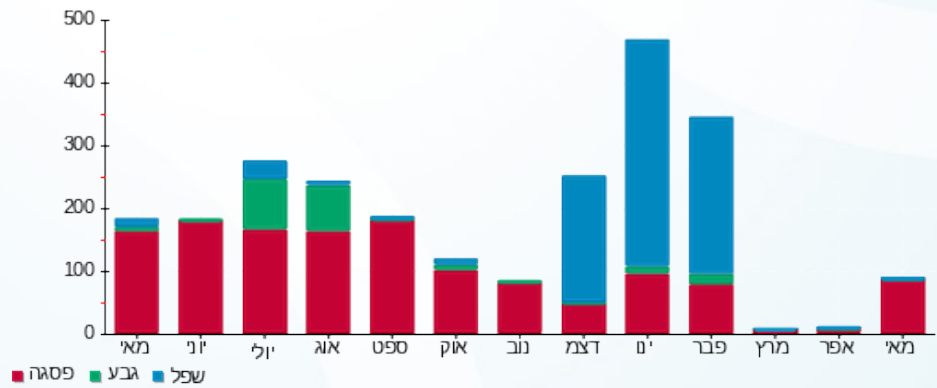



08/06/20

תאריך הפקדה:

שם דייר: 2010101 קומה 23 - רו"ח בן ברוך-קריל

31/05/20

תאריך קריאה נוכחית:

שם אתר: מגדלי בסר 2

01/05/20

תאריך קריאה קודמת:

לקוח/ה נכבד/ה, אנו מתכבדים להגיש את חישוב צריכת החשמל לתקופה 01/05/20 - 31/05/20:

2010101 קומה 23 - רו"ח בן ברוך-קריל - 1 - 81037877(0x0)

סוג תעריף	סוג צריכה	קריאה קודמת	קריאה נוכחית	סה"כ צריכה בקוט"ש	מחיר לקוט"ש בא"ג	סה"כ לתשלום
פרטי חשבון עבור תאריכים:						
777	פסגה	01/05/20	31/05/20	30.90	45.44	14.04 ₪
778	גבע	619.50	622.70	3.20	37.65	1.20 ₪
779	שפל	1,287.80	1,292.30	4.50	31.07	1.40 ₪

סה"כ לדייר:

פסגה	גבע	שפל	סה"כ	שיא ביקוש
30.90	3.20	4.50	38.60	0.50
14.04 ₪	1.20 ₪	1.40 ₪	16.64 ₪	

סה"כ צריכה

סה"כ לתשלום

0.00 ₪	תשלום קבוע	
0.00 ₪	תשלום עבור גודל חיבור בKVA (0x0)	
16.64 ₪	סה"כ לתשלום	לא כולל מע"מ

התפלגות חיוב בש"ח לפי תעו"ז

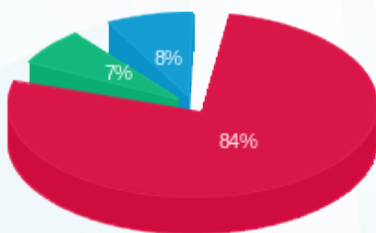

- פסגה (14.04 ₪)
- גבע (1.20 ₪)
- שפל (1.40 ₪)

הסטוריית צריכה בקוט"ש

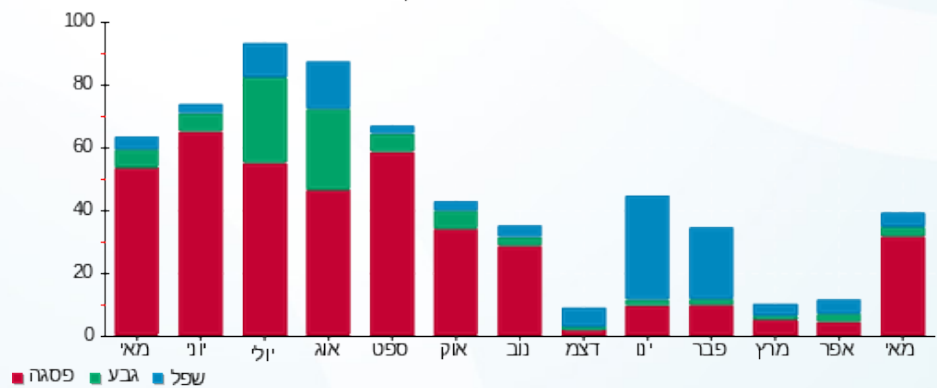

- פסגה
- גבע
- שפל





08/06/20

תאריך הפקה:

שם דייר: 2010108 קומה 27 - צבי טמיר ושות' משרד עו"ד

31/05/20

תאריך קריאה נוכחית:

שם אתר: מגדלי בסר 2

01/05/20

תאריך קריאה קודמת:

לקוח/ה נכבד/ה, אנו מתכבדים להגיש את חישוב צריכת החשמל לתקופה 01/05/20 - 31/05/20:

2010108 קומה 27 - צבי טמיר ושות' משרד עו"ד - 4 - 00024618 (0x0)

סוג תעריף	סוג צריכה	קריאה קודמת	קריאה נוכחית	סה"כ צריכה בקוט"ש	מחיר לקוט"ש בא"ג	סה"כ לתשלום
פרטי חשבון עבור תאריכים:						
777	פסגה	01/05/20	31/05/20	57.16	45.44	25.98 ₪
778	גבע	3,404.38	3,407.64	3.26	37.65	1.23 ₪
779	שפל	4,255.95	4,257.79	1.84	31.07	0.57 ₪

סה"כ לדייר:

פסגה	גבע	שפל	סה"כ	שיא ביקוש
57.16	3.26	1.84	62.27	1.08
25.98 ₪	1.23 ₪	0.57 ₪	27.78 ₪	

סה"כ צריכה

סה"כ לתשלום

0.00 ₪	תשלום קבוע	
0.00 ₪	תשלום עבור גודל חיבור בKVA (0x0)	
27.78 ₪	סה"כ לתשלום	לא כולל מע"מ

התפלגות חיוב בש"ח לפי תעו"ז

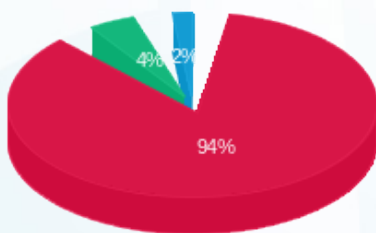

- פסגה (25.98 ₪)
- גבע (1.23 ₪)
- שפל (0.57 ₪)

הסטוריית צריכה בקוט"ש

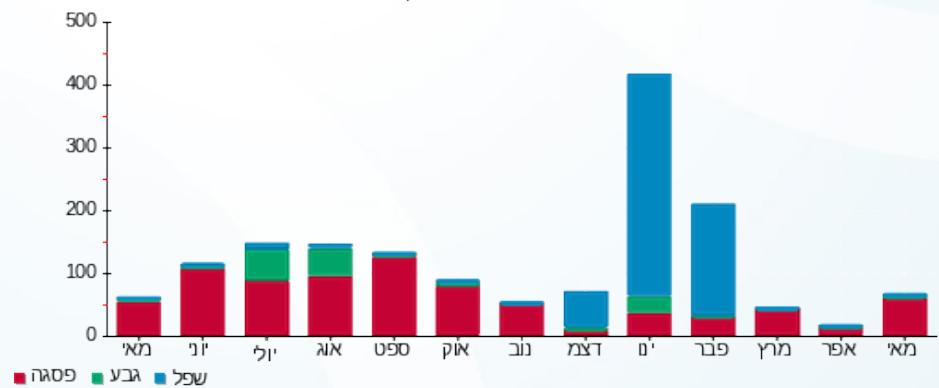



08/06/20

תאריך הפקדה:

שם דייר: 2010113 קומה 14 - דיקלה חברה לבטוח

31/05/20

תאריך קריאה נוכחית:

שם אתר: מגדלי בסר 2

01/05/20

תאריך קריאה קודמת:

לקוח/ה נכבד/ה, אנו מתכבדים להגיש את חישוב צריכת החשמל לתקופה 01/05/20 - 31/05/20:

2010113 קומה 14 - דיקלה חברה לבטוח - 6 - 00025311 (0x0)

סה"כ לתשלום	מחיר לקוט"ש בא"ג	סה"כ צריכה בקוט"ש	קריאה נוכחית	קריאה קודמת	סוג צריכה	סוג תעריף
			31/05/20	01/05/20		פרטי חשבון עבור תאריכים:
0.00 ₪	45.44	0.00	49,710.22	49,710.22	פסגה	777
0.00 ₪	37.65	0.00	17,314.03	17,314.03	גבע	778
0.00 ₪	31.07	0.00	31,160.89	31,160.89	שפל	779

סה"כ לדייר:

שיא ביקוש	סה"כ	שפל	גבע	פסגה
	0.00	0.00	0.00	0.00
	0.00 ₪	0.00 ₪	0.00 ₪	0.00 ₪

סה"כ צריכה

סה"כ לתשלום

0.00 ₪	תשלום קבוע	
0.00 ₪	תשלום עבור גודל חיבור בKVA (0x0)	
0.00 ₪	סה"כ לתשלום	לא כולל מע"מ

התפלגות חיוב בש"ח לפי תעו"ז

הסטוריית צריכה בקוט"ש

פסגה (0.00 ₪)
גבע (0.00 ₪)
שפל (0.00 ₪)

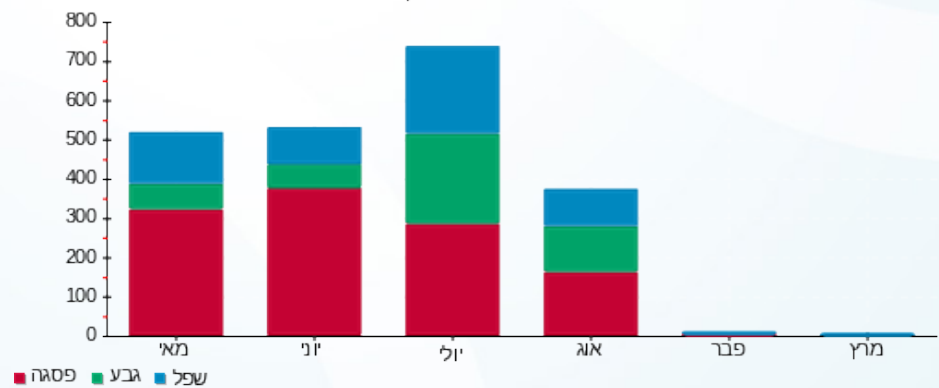



08/06/20

תאריך הפקדה:

שם דייר: 2010113 קומה 23 - דיקלה (אונה פרי)

31/05/20

תאריך קריאה נוכחית:

שם אתר: מגדלי בסר 2

01/05/20

תאריך קריאה קודמת:

לקוח/ה נכבד/ה, אנו מתכבדים להגיש את חישוב צריכת החשמל לתקופה 01/05/20 - 31/05/20:

2010113 קומה 23 - דיקלה (אונה פרי) - 3 - 81037877(0x0)

סוג תעריף	סוג צריכה	קריאה קודמת	קריאה נוכחית	סה"כ צריכה בקוט"ש	מחיר לקוט"ש בא"ג	סה"כ לתשלום
פרטי חשבון עבור תאריכים:						
777	פסגה	01/05/20	31/05/20	0.00	45.44	0.00 ₪
778	גבע	1,085.30	1,085.30	0.00	37.65	0.00 ₪
779	שפל	3,907.70	3,907.70	0.00	31.07	0.00 ₪

סה"כ לדייר:

פסגה	גבע	שפל	סה"כ	שיא ביקוש
0.00	0.00	0.00	0.00	
0.00 ₪	0.00 ₪	0.00 ₪	0.00 ₪	

סה"כ צריכה

סה"כ לתשלום

0.00 ₪	תשלום קבוע	
0.00 ₪	תשלום עבור גודל חיבור בKVA (0x0)	
0.00 ₪	סה"כ לתשלום	לא כולל מע"מ

התפלגות חיוב בש"ח לפי תעו"ז

הסטוריית צריכה בקוט"ש

פסגה (0.00 ₪)
גבע (0.00 ₪)
שפל (0.00 ₪)

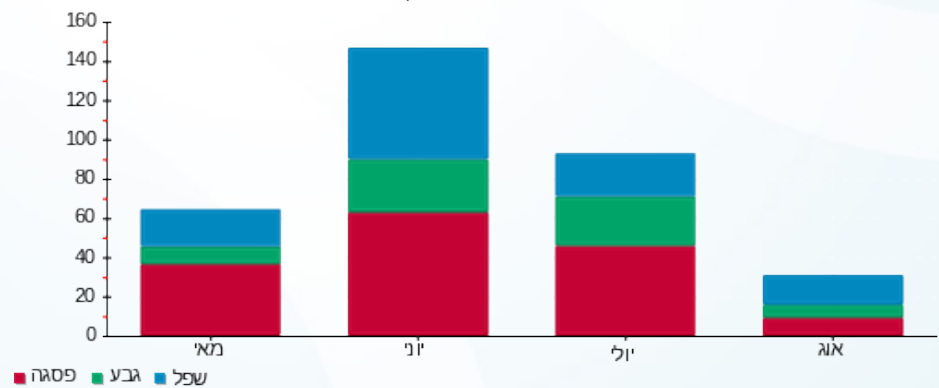



08/06/20

תאריך הפקה:

שם דייר: 2010113 קומה 24- דיקלה חברה לביטוח

31/05/20

תאריך קריאה נוכחית:

שם אתר: מגדלי בסר 2

01/05/20

תאריך קריאה קודמת:

לקוח/ה נכבד/ה, אנו מתכבדים להגיש את חישוב צריכת החשמל לתקופה 01/05/20 - 31/05/20:

2010113 קומה 24- דיקלה חברה לביטוח - 8 - 81037877(0x0)

סוג תעריף	סוג צריכה	קריאה קודמת	קריאה נוכחית	סה"כ צריכה בקוט"ש	מחיר לקוט"ש בא"ג	סה"כ לתשלום
פרטי חשבון עבור תאריכים:						
777	פסגה	01/05/20	31/05/20	782.80	45.44	355.70 ₪
778	גבע	12,002.00	12,015.60	13.60	37.65	5.12 ₪
779	שפל	32,713.80	32,728.20	14.40	31.07	4.47 ₪

סה"כ לדייר:

פסגה	גבע	שפל	סה"כ	שיא ביקוש
782.80	13.60	14.40	810.80	9.20
₪ 355.70	₪ 5.12	₪ 4.47	₪ 365.30	

סה"כ צריכה

סה"כ לתשלום

₪ 0.00	תשלום קבוע	
₪ 0.00	תשלום עבור גודל חיבור בKVA (0x0)	
₪ 365.30	סה"כ לתשלום	לא כולל מע"מ

התפלגות חיוב בש"ח לפי תע"ז

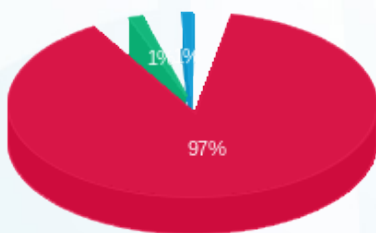

- פסגה (₪ 355.70)
- גבע (₪ 5.12)
- שפל (₪ 4.47)

הסטוריית צריכה בקוט"ש

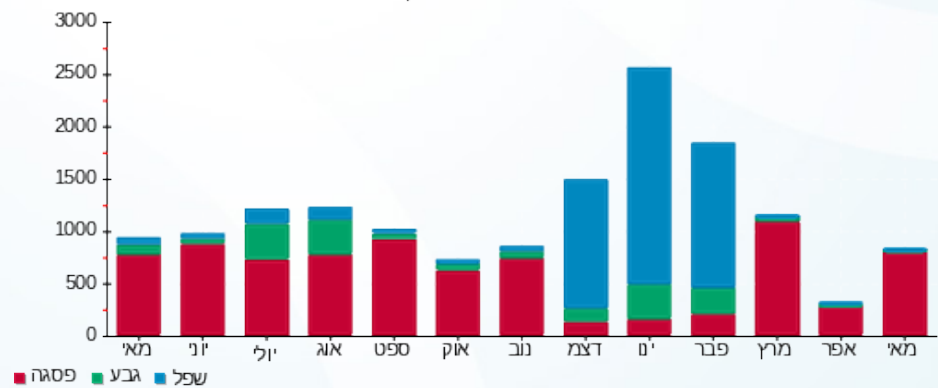



08/06/20

תאריך הפקדה:

שם דייר: 2010119 קומה 28 - מטאור

31/05/20

תאריך קריאה נוכחית:

שם אתר: מגדלי בסר 2

01/05/20

תאריך קריאה קודמת:

לקוח/ה נכבד/ה, אנו מתכבדים להגיש את חישוב צריכת החשמל לתקופה 01/05/20 - 31/05/20:

2010119 קומה 28 - מטאור - 4 - 00024417 (0x0)

סוג תעריף	סוג צריכה	קריאה קודמת	קריאה נוכחית	סה"כ צריכה בקוט"ש	מחיר לקוט"ש בא"ג	סה"כ לתשלום
פרטי חשבון עבור תאריכים:						
777	פסגה	01/05/20	31/05/20	91.03	45.44	41.36 ₪
778	גבע	14,125.45	14,135.35	9.90	37.65	3.73 ₪
779	שפל	852.89	859.88	6.99	31.07	2.17 ₪

סה"כ לדייר:

פסגה	גבע	שפל	סה"כ	שיא ביקוש
91.03	9.90	6.99	107.91	2.06
41.36 ₪	3.73 ₪	2.17 ₪	47.26 ₪	

סה"כ צריכה

סה"כ לתשלום

0.00 ₪	תשלום קבוע	
0.00 ₪	תשלום עבור גודל חיבור בKVA (0x0)	
47.26 ₪	סה"כ לתשלום	לא כולל מע"מ

התפלגות חיוב בש"ח לפי תע"ז

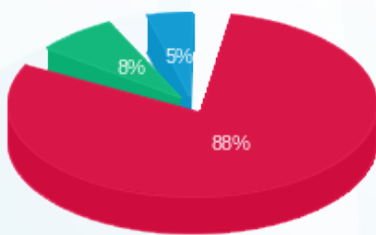

■ פסגה (41.36 ₪)
■ גבע (3.73 ₪)
■ שפל (2.17 ₪)

הסטוריית צריכה בקוט"ש

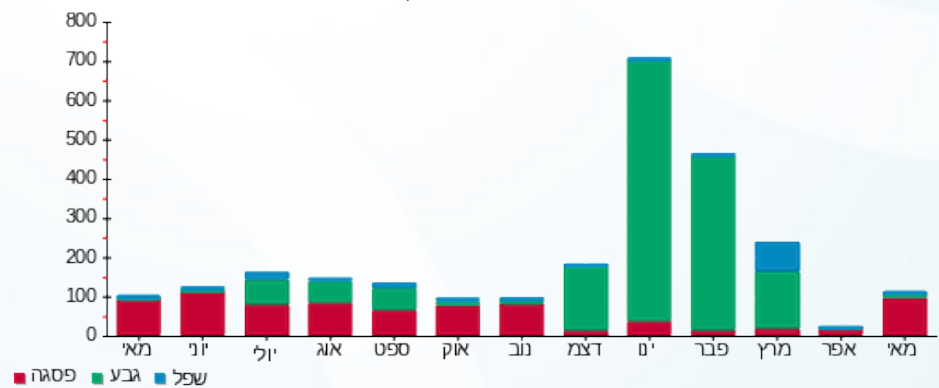



08/06/20

תאריך הפקה:

שם דייר: 2010124 קומה 17- א.ש.ת. פרויקטים

31/05/20

תאריך קריאה נוכחי:

שם אתר: מגדלי בסר 2

01/05/20

תאריך קריאה קודמת:

לקוח/ה נכבד/ה, אנו מתכבדים להגיש את חישוב צריכת החשמל לתקופה 01/05/20 - 31/05/20:

2010124 קומה 17- א.ש.ת. פרויקטים - 6 - (0x0)00025119

סוג תעריף	סוג צריכה	קריאה קודמת	קריאה נוכחית	סה"כ צריכה בקוט"ש	מחיר לקוט"ש בא"ג	סה"כ לתשלום
פרטי חשבון עבור תאריכים:						
777	פסגה	01/05/20	31/05/20	42.61	45.44	19.36 ₪
778	גבע	1,909.30	1,909.61	0.31	37.65	0.12 ₪
779	שפל	1,927.71	1,928.27	0.57	31.07	0.18 ₪

סה"כ לדייר:

פסגה	גבע	שפל	סה"כ	שיא ביקוש
42.61	0.31	0.57	43.49	1.17
19.36 ₪	0.12 ₪	0.18 ₪	19.66 ₪	

סה"כ צריכה

סה"כ לתשלום

0.00 ₪	תשלום קבוע	
0.00 ₪	תשלום עבור גודל חיבור בKVA (0x0)	
19.66 ₪	סה"כ לתשלום	לא כולל מע"מ

התפלגות חיוב בש"ח לפי תע"ז

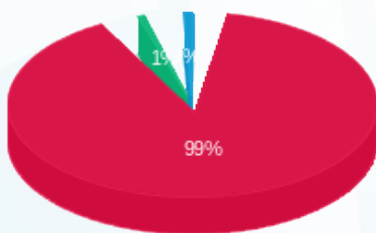

- פסגה (19.36 ₪)
- גבע (0.12 ₪)
- שפל (0.18 ₪)

הסטוריית צריכה בקוט"ש

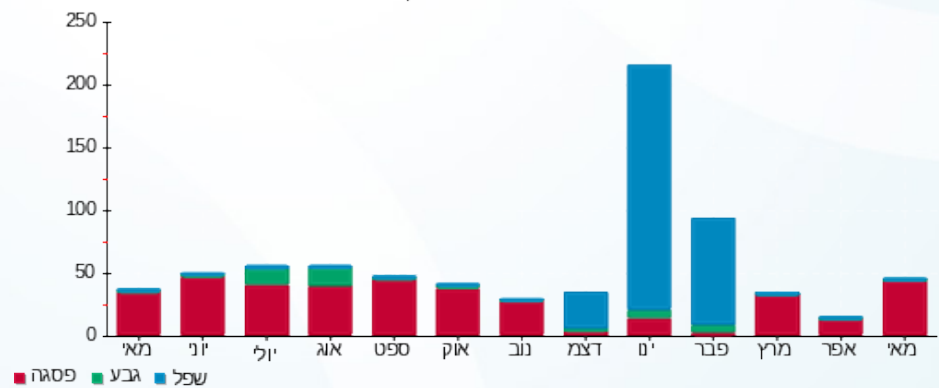

- פסגה
- גבע
- שפל



08/06/20

תאריך הפקה:

שם דייר: 2010135 קומה 22 - דגש ניהול מערכות

31/05/20

תאריך קריאה נוכחית:

שם אתר: מגדלי בסר 2

01/05/20

תאריך קריאה קודמת:

לקוח/ה נכבד/ה, אנו מתכבדים להגיש את חישוב צריכת החשמל לתקופה 01/05/20 - 31/05/20:

2010135 קומה 22 - דגש ניהול מערכות - 4 - 00024962(0x0)

סוג תעריף	סוג צריכה	קריאה קודמת	קריאה נוכחית	סה"כ צריכה בקוט"ש	מחיר לקוט"ש בא"ג	סה"כ לתשלום
פרטי חשבון עבור תאריכים:						
777	פסגה	01/05/20	31/05/20	133.76	45.44	60.78 ₪
778	גבע	5,519.35	5,560.69	41.34	37.65	15.56 ₪
779	שפל	12,635.11	12,743.59	108.48	31.07	33.70 ₪

סה"כ לדייר:

פסגה	גבע	שפל	סה"כ	שיא ביקוש
133.76	41.34	108.48	283.58	3.01
₪ 60.78	₪ 15.56	₪ 33.70	₪ 110.05	

סה"כ צריכה

סה"כ לתשלום

₪ 0.00	תשלום קבוע	
₪ 0.00	תשלום עבור גודל חיבור בKVA (0x0)	
₪ 110.05	סה"כ לתשלום	לא כולל מע"מ

התפלגות חיוב בש"ח לפי תעו"ז

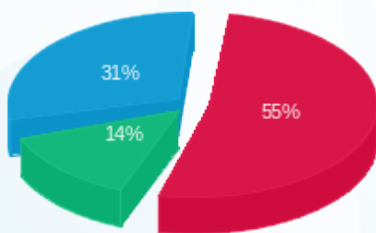

פסגה (₪ 60.78)
גבע (₪ 15.56)
שפל (₪ 33.70)

הסטוריית צריכה בקוט"ש

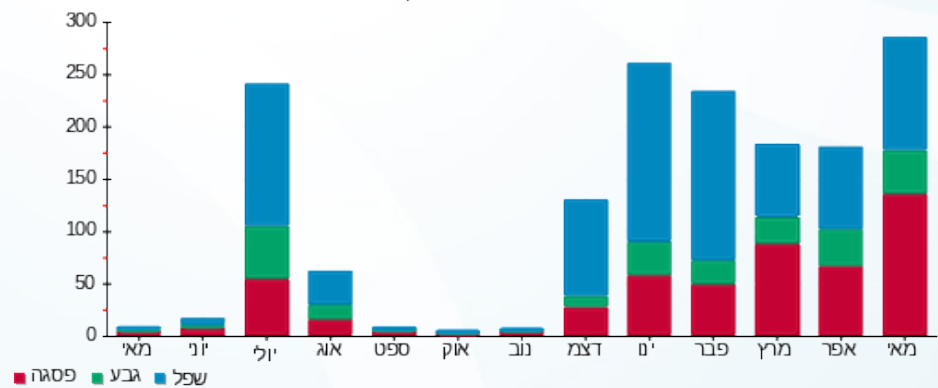



08/06/20

תאריך הפקדה:

שם דייר: 2010138 קומה 6 - כללית מושלם

31/05/20

תאריך קריאה נוכחית:

שם אתר: מגדלי בסר 2

01/05/20

תאריך קריאה קודמת:

לקוח/ה נכבד/ה, אנו מתכבדים להגיש את חישוב צריכת החשמל לתקופה 01/05/20 - 31/05/20:

2010138 קומה 6 - כללית מושלם - 1 - 00025023 (0x0)

סוג תעריף	סוג צריכה	קריאה קודמת	קריאה נוכחית	סה"כ צריכה בקוט"ש	מחיר לקוט"ש בא"ג	סה"כ לתשלום
פרטי חשבון עבור תאריכים:						
777	פסגה	01/05/20	31/05/20	272.85	45.44	123.98 ₪
778	גבע	27,060.64	27,085.33	24.69	37.65	9.30 ₪
779	שפל	36,386.52	36,425.94	39.42	31.07	12.25 ₪

סה"כ לדייר:

פסגה	גבע	שפל	סה"כ	שיא ביקוש
272.85	24.69	39.42	336.96	4.06
123.98 ₪	9.30 ₪	12.25 ₪	145.53 ₪	

סה"כ צריכה

סה"כ לתשלום

0.00 ₪	תשלום קבוע	
0.00 ₪	תשלום עבור גודל חיבור בKVA (0x0)	
145.53 ₪	סה"כ לתשלום	לא כולל מע"מ

התפלגות חיוב בש"ח לפי תע"ז

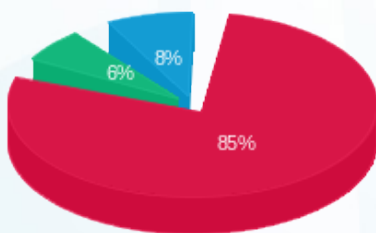

- פסגה (123.98 ₪) 85%
- גבע (9.30 ₪) 6%
- שפל (12.25 ₪) 8%

הסטוריית צריכה בקוט"ש

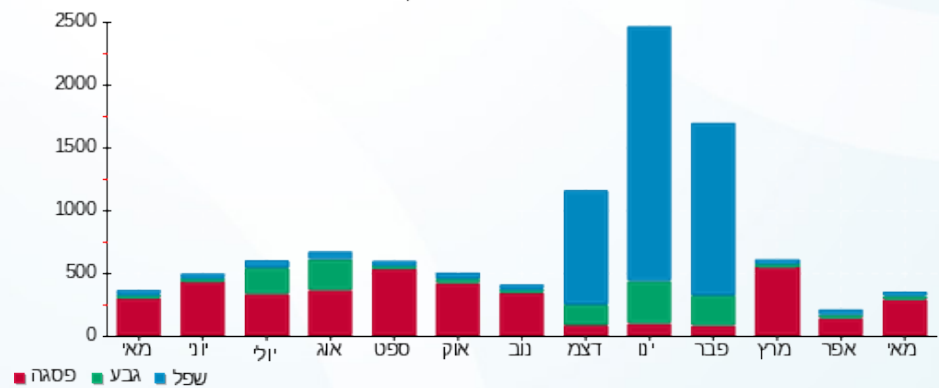

08/06/20 תאריך הפקה:
 31/05/20 תאריך קריאה נוכחית:
 01/05/20 תאריך קריאה קודמת:

שם דייר: 2010138 קומה 7 - כללית מושלם
 שם אתר: מגדלי בסר 2

לקוח/ה נכבד/ה, אנו מתכבדים להגיש את חישוב צריכת החשמל לתקופה 01/05/20 - 31/05/20:

2010138 קומה 7 - כללית מושלם - 3 - 00025023 (0x0)

סוג תעריף	סוג צריכה	קריאה קודמת	קריאה נוכחית	סה"כ צריכה בקוט"ש	מחיר לקוט"ש בא"ג	סה"כ לתשלום
פרטי חשבון עבור תאריכים:						
777	פסגה	01/05/20	31/05/20	421.93	45.44	191.73 ₪
778	גבע	36,348.68	36,440.76	92.08	37.65	34.67 ₪
779	שפל	60,379.44	60,604.51	225.08	31.07	69.93 ₪

סה"כ לדייר:

פסגה	גבע	שפל	סה"כ	שיא ביקוש
421.93	92.08	225.08	739.09	9.89
191.73 ₪	34.67 ₪	69.93 ₪	296.32 ₪	

סה"כ צריכה
 סה"כ לתשלום

0.00 ₪	תשלום קבוע	
0.00 ₪	תשלום עבור גודל חיבור בKVA (0x0)	
296.32 ₪	סה"כ לתשלום	לא כולל מע"מ

התפלגות חיוב בש"ח לפי תעו"ז

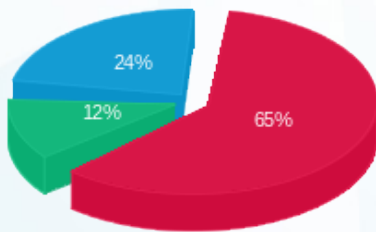

פסגה (191.73 ₪) 65%
 גבע (34.67 ₪) 12%
 שפל (69.93 ₪) 24%

הסטוריית צריכה בקוט"ש

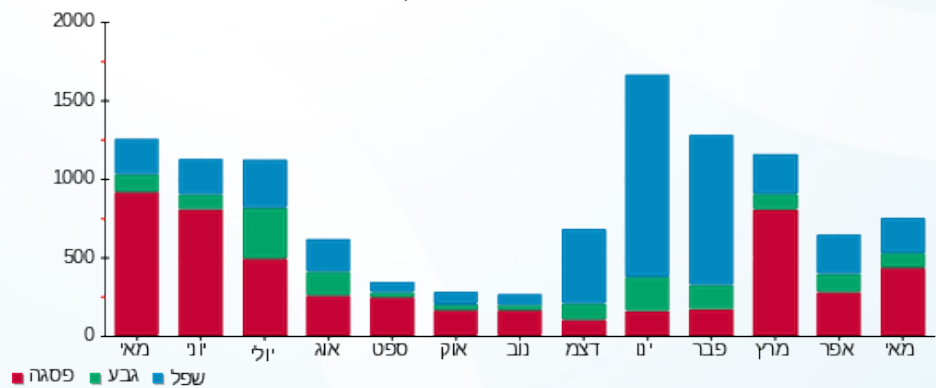

08/06/20 תאריך הפקה:
 31/05/20 תאריך קריאה נוכחית:
 01/05/20 תאריך קריאה קודמת:

שם דייר: 2010147 קומה 30 - הורוביץ
 שם אתר: מגדלי בסר 2

לקוח/ה נכבד/ה, אנו מתכבדים להגיש את חישוב צריכת החשמל לתקופה 01/05/20 - 31/05/20:

2010147 קומה 30 - הורוביץ - 2 - 00025303(0x0)

סוג תעריף	סוג צריכה	קריאה קודמת	קריאה נוכחית	סה"כ צריכה בקוט"ש	מחיר לקוט"ש בא"ג	סה"כ לתשלום
פרטי חשבון עבור תאריכים:						
777	פסגה	01/05/20	31/05/20	3.36	45.44	1.53 ₪
778	גבע	21,106.92	21,108.56	1.64	37.65	0.62 ₪
779	שפל	24,970.13	24,974.23	4.10	31.07	1.27 ₪

סה"כ לדייר:

פסגה	גבע	שפל	סה"כ	שיא ביקוש
3.36	1.64	4.10	9.10	0.02
1.53 ₪	0.62 ₪	1.27 ₪	3.42 ₪	

סה"כ צריכה
 סה"כ לתשלום

0.00 ₪	תשלום קבוע	
0.00 ₪	תשלום עבור גודל חיבור בKVA (0x0)	
3.42 ₪	סה"כ לתשלום	לא כולל מע"מ

התפלגות חיוב בש"ח לפי תעו"ז

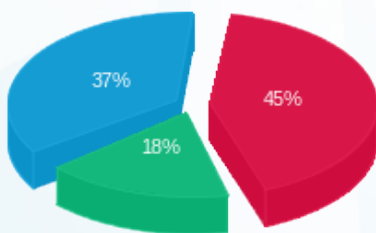

פסגה (1.53 ₪) ■
 גבע (0.62 ₪) ■
 שפל (1.27 ₪) ■

הסטוריית צריכה בקוט"ש

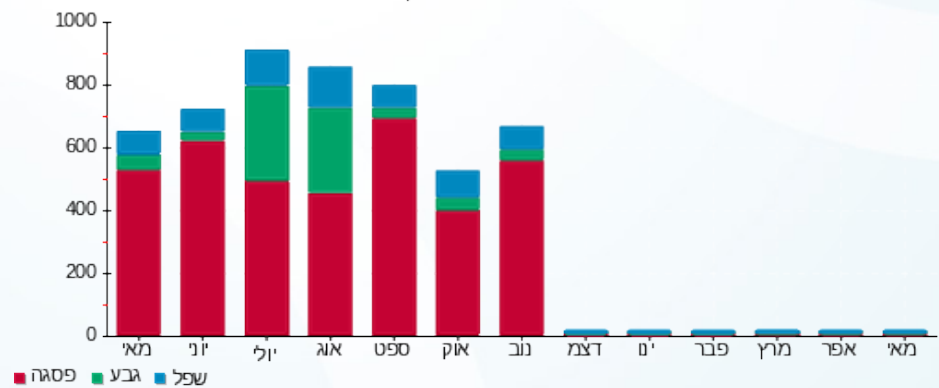

08/06/20 תאריך הפקה:
 31/05/20 תאריך קריאה נוכחית:
 01/05/20 תאריך קריאה קודמת:

שם דייר: 2010151 קומה 25 - יהודית מייזלים
 שם אתר: מגדלי בסר 2

לקוח/ה נכבד/ה, אנו מתכבדים להגיש את חישוב צריכת החשמל לתקופה 01/05/20 - 31/05/20:

2010151 קומה 25 - יהודית מייזלים - 5 - (0x0)00025314

סוג תעריף	סוג צריכה	קריאה קודמת	קריאה נוכחית	סה"כ צריכה בקוט"ש	מחיר לקוט"ש בא"ג	סה"כ לתשלום
פרטי חשבון עבור תאריכים:						
777	פסגה	01/05/20	31/05/20	4,482.82	45.44	11.96 ₪
778	גבע	1,110.41	1,111.55	1.14	37.65	0.43 ₪
779	שפל	1,477.67	1,478.19	0.53	31.07	0.16 ₪

סה"כ לדייר:

פסגה	גבע	שפל	סה"כ	שיא ביקוש
26.33	1.14	0.53	28.00	1.82
11.96 ₪	0.43 ₪	0.16 ₪	12.56 ₪	

סה"כ צריכה
 סה"כ לתשלום

0.00 ₪	תשלום קבוע	
0.00 ₪	תשלום עבור גודל חיבור בKVA (0x0)	
12.56 ₪	סה"כ לתשלום	לא כולל מע"מ

התפלגות חיוב בש"ח לפי תע"ז

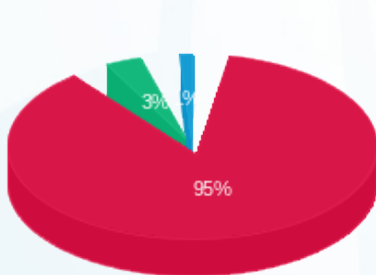

■ פסגה (11.96 ₪)
 ■ גבע (0.43 ₪)
 ■ שפל (0.16 ₪)

הסטוריית צריכה בקוט"ש

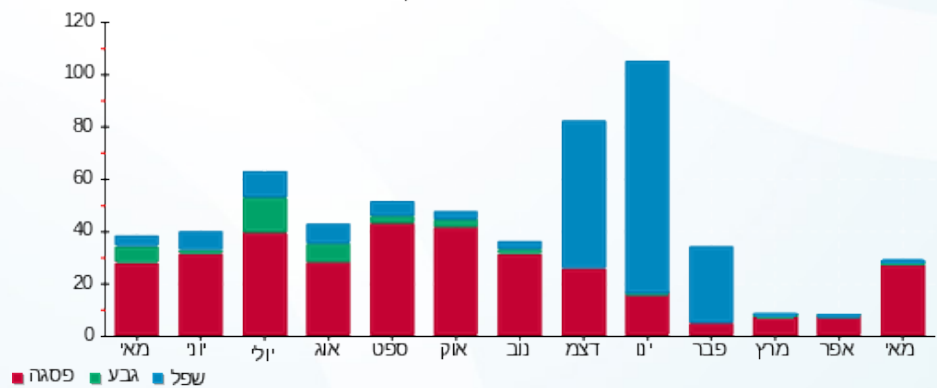

08/06/20 תאריך הפקה:
 31/05/20 תאריך קריאה נוכחית:
 01/05/20 תאריך קריאה קודמת:

שם דייר: 2010153 קומה 25 - רמי בלס
 שם אתר: מגדלי בסר 2

לקוח/ה נכבד/ה, אנו מתכבדים להגיש את חישוב צריכת החשמל לתקופה 01/05/20 - 31/05/20:

2010153 קומה 25 - רמי בלס - 2 - 00025314 (0x0)

סוג תעריף	סוג צריכה	קריאה קודמת	קריאה נוכחית	סה"כ צריכה בקוט"ש	מחיר לקוט"ש בא"ג	סה"כ לתשלום
פרטי חשבון עבור תאריכים:						
777	פסגה	01/05/20	31/05/20	207.24	45.44	94.17 ₪
778	גבע	8,008.87	8,031.29	22.42	37.65	8.44 ₪
779	שפל	14,051.92	14,111.41	59.49	31.07	18.48 ₪

סה"כ לדייר:

פסגה	גבע	שפל	סה"כ	שיא ביקוש
207.24	22.42	59.49	289.15	4.16
94.17 ₪	8.44 ₪	18.48 ₪	121.09 ₪	

סה"כ צריכה
 סה"כ לתשלום

0.00 ₪	תשלום קבוע	
0.00 ₪	תשלום עבור גודל חיבור בKVA (0x0)	
121.09 ₪	סה"כ לתשלום	לא כולל מע"מ

התפלגות חיוב בש"ח לפי תע"ז

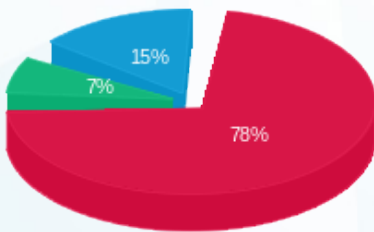

■ פסגה (94.17 ₪)
 ■ גבע (8.44 ₪)
 ■ שפל (18.48 ₪)

הסטוריית צריכה בקוט"ש

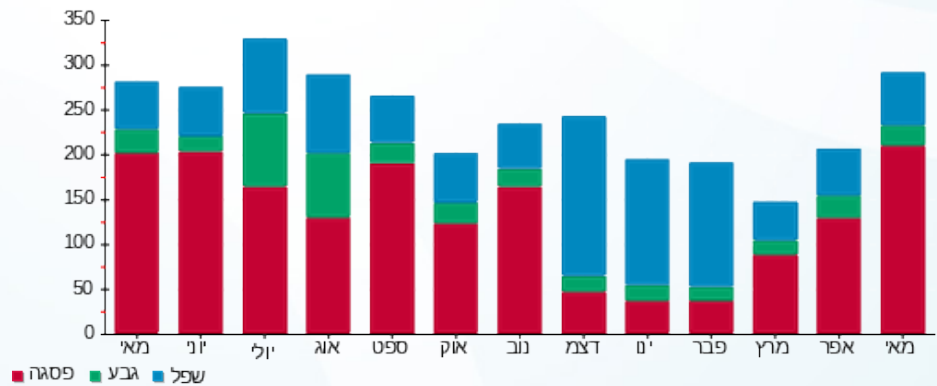



08/06/20

תאריך הפקה:

שם דייר: 2010162 קומה 8 - משרד רוה"מ

31/05/20

תאריך קריאה נוכחית:

שם אתר: מגדלי בסר 2

01/05/20

תאריך קריאה קודמת:

לקוח/ה נכבד/ה, אנו מתכבדים להגיש את חישוב צריכת החשמל לתקופה 01/05/20 - 31/05/20:

2010162 קומה 8 - משרד רוה"מ - 3 - 00025312(0x0)

סוג תעריף	סוג צריכה	קריאה קודמת	קריאה נוכחית	סה"כ צריכה בקוט"ש	מחיר לקוט"ש בא"ג	סה"כ לתשלום
פרטי חשבון עבור תאריכים:						
777	פסגה	01/05/20	31/05/20	156.96	45.44	71.32 ₪
778	גבע	2,065.74	2,073.06	7.32	37.65	2.75 ₪
779	שפל	4,901.13	4,917.80	16.67	31.07	5.18 ₪

סה"כ לדייר:

פסגה	גבע	שפל	סה"כ	שיא ביקוש
156.96	7.32	16.67	180.95	2.04
71.32 ₪	2.75 ₪	5.18 ₪	79.26 ₪	

סה"כ צריכה

סה"כ לתשלום

0.00 ₪	תשלום קבוע	
0.00 ₪	תשלום עבור גודל חיבור בKVA (0x0)	
79.26 ₪	סה"כ לתשלום	לא כולל מע"מ

התפלגות חיוב בש"ח לפי תעו"ז

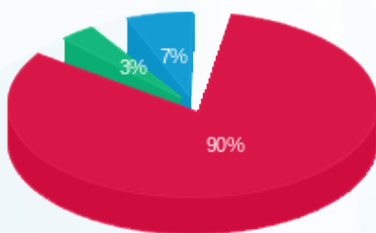

- פסגה (71.32 ₪)
- גבע (2.75 ₪)
- שפל (5.18 ₪)

הסטוריית צריכה בקוט"ש

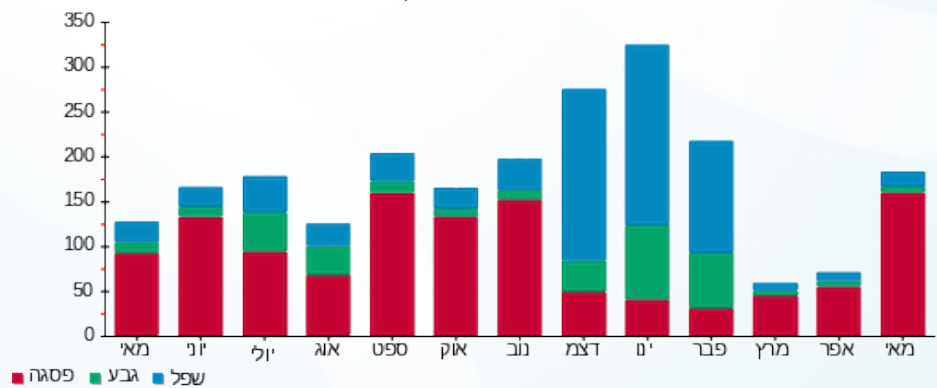



08/06/20

תאריך הפקה:

שם דייר: 2010162 קומה 8 - משרד רוה"מ

31/05/20

תאריך קריאה נוכחית:

שם אתר: מגדלי בסר 2

01/05/20

תאריך קריאה קודמת:

לקוח/ה נכבד/ה, אנו מתכבדים להגיש את חישוב צריכת החשמל לתקופה 01/05/20 - 31/05/20:

2010162 קומה 8 - משרד רוה"מ - 2 - 00025312(0x0)

סוג תעריף	סוג צריכה	קריאה קודמת	קריאה נוכחית	סה"כ צריכה בקוט"ש	מחיר לקוט"ש בא"ג	סה"כ לתשלום
		01/05/20	31/05/20			
777	פסגה	10,908.33	11,016.02	107.69	45.44	48.93 ₪
778	גבע	4,375.42	4,391.10	15.68	37.65	5.90 ₪
779	שפל	7,675.29	7,716.63	41.33	31.07	12.84 ₪

סה"כ לדייר:

פסגה	גבע	שפל	סה"כ	שיא ביקוש
107.69	15.68	41.33	164.70	1.64
₪ 48.93	₪ 5.90	₪ 12.84	₪ 67.68	

סה"כ צריכה

סה"כ לתשלום

₪ 0.00	תשלום קבוע	
₪ 0.00	תשלום עבור גודל חיבור בKVA (0x0)	
₪ 67.68	סה"כ לתשלום	לא כולל מע"מ

התפלגות חיוב בש"ח לפי תעו"ז

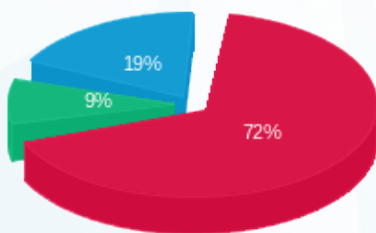

■ פסגה (₪ 48.93)
■ גבע (₪ 5.90)
■ שפל (₪ 12.84)

הסטוריית צריכה בקוט"ש

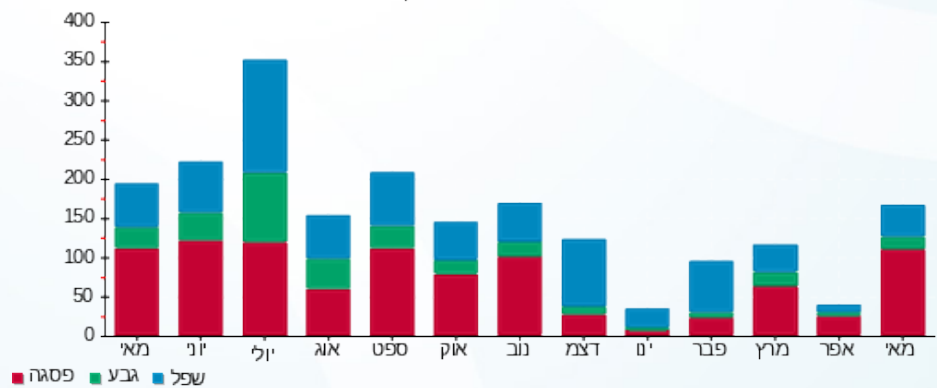

■ פסגה ■ גבע ■ שפל



08/06/20 תאריך הפקדה:
 31/05/20 תאריך קריאה נוכחית:
 01/05/20 תאריך קריאה קודמת:

שם דייר: 2010162 קומה 8 - משרד רוהמ
 שם אתר: מגדלי בסר 2

לקוח/ה נכבד/ה, אנו מתכבדים להגיש את חישוב צריכת החשמל לתקופה 01/05/20 - 31/05/20:

2010162 קומה 8 - משרד רוהמ - 1 - 00025312(0x0)

סה"כ לתשלום	מחיר לקוט"ש בא"ג	סה"כ צריכה בקוט"ש	קריאה נוכחית	קריאה קודמת	סוג צריכה	סוג תעריף
			31/05/20	01/05/20	פרטי חשבון עבור תאריכים:	
₪ 6.13	45.44	13.48	12,196.08	12,182.60	פסגה	777
₪ 0.43	37.65	1.13	4,053.20	4,052.06	גבע	778
₪ 0.65	31.07	2.08	8,451.08	8,449.00	שפל	779

סה"כ לדייר:

שיא ביקוש	סה"כ	שפל	גבע	פסגה
0.49	16.69	2.08	1.13	13.48
	₪ 7.20	₪ 0.65	₪ 0.43	₪ 6.13

סה"כ צריכה
 סה"כ לתשלום

₪ 0.00	תשלום קבוע	
₪ 0.00	תשלום עבור גודל חיבור בKVA (0x0)	
₪ 7.20	סה"כ לתשלום	לא כולל מע"מ

התפלגות חיוב בש"ח לפי תע"ז

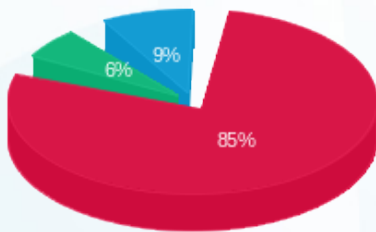

פסגה (₪ 6.13)
 גבע (₪ 0.43)
 שפל (₪ 0.65)

הסטוריית צריכה בקוט"ש

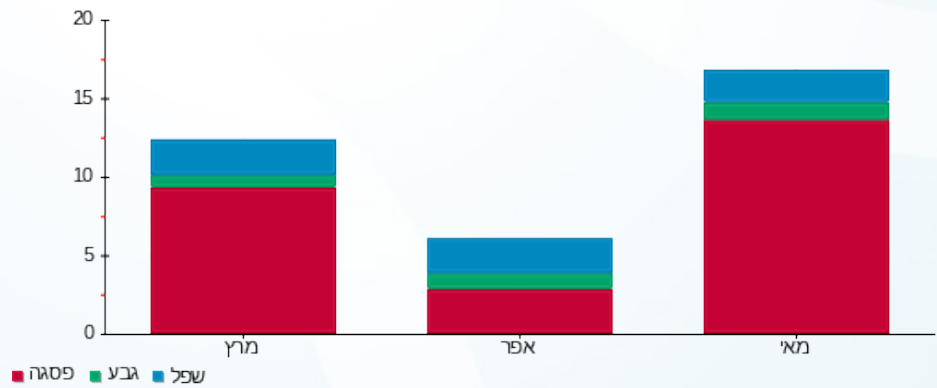



08/06/20

תאריך הפקה:

שם דייר: 2010162 קומה 9 - משרד רוה"מ

31/05/20

תאריך קריאה נוכחית:

שם אתר: מגדלי בסר 2

01/05/20

תאריך קריאה קודמת:

לקוח/ה נכבד/ה, אנו מתכבדים להגיש את חישוב צריכת החשמל לתקופה 01/05/20 - 31/05/20:

2010162 קומה 9 - משרד רוה"מ - 5 - 00025312(0x0)

סוג תעריף	סוג צריכה	קריאה קודמת	קריאה נוכחית	סה"כ צריכה בקוט"ש	מחיר לקוט"ש בא"ג	סה"כ לתשלום
		01/05/20	31/05/20			
777	פסגה	137,699.47	138,810.61	1,111.13	45.44	504.90 ₪
778	גבע	64,247.10	64,459.55	212.46	37.65	79.99 ₪
779	שפל	97,371.31	97,790.84	419.53	31.07	130.35 ₪

סה"כ לדייר:

פסגה	גבע	שפל	סה"כ	שיא ביקוש
1,111.13	212.46	419.53	1,743.11	8.98
504.90 ₪	79.99 ₪	130.35 ₪	715.23 ₪	

סה"כ צריכה

סה"כ לתשלום

0.00 ₪	תשלום קבוע	
0.00 ₪	תשלום עבור גודל חיבור בKVA (0x0)	
715.23 ₪	סה"כ לתשלום	לא כולל מע"מ

התפלגות חיוב בש"ח לפי תעו"ז

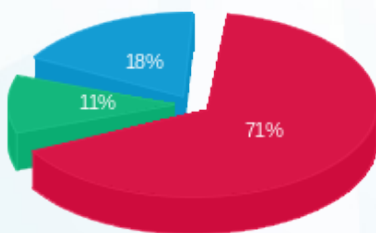

- פסגה (504.90 ₪) 71%
- גבע (79.99 ₪) 11%
- שפל (130.35 ₪) 18%

הסטוריית צריכה בקוט"ש

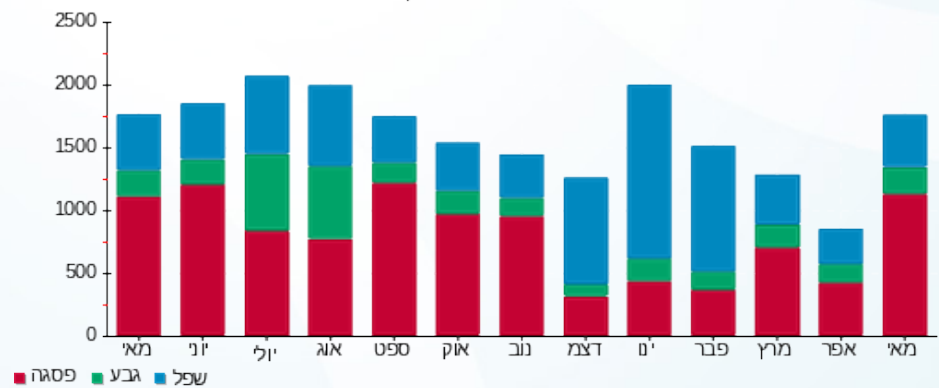

08/06/20 תאריך הפקה:
 31/05/20 תאריך קריאה נוכחית:
 01/05/20 תאריך קריאה קודמת:

שם דייר: 2010164 קומה 22 - קריפטונייט
 שם אתר: מגדלי בסר 2

לקוח/ה נכבד/ה, אנו מתכבדים להגיש את חישוב צריכת החשמל לתקופה 01/05/20 - 31/05/20:

2010164 קומה 22 - קריפטונייט - 3 - 00024962 (0x0)

סוג תעריף	סוג צריכה	קריאה קודמת	קריאה נוכחית	סה"כ צריכה בקוט"ש	מחיר לקוט"ש בא"ג	סה"כ לתשלום
פרטי חשבון עבור תאריכים:						
777	פסגה	01/05/20	31/05/20	0.001	45.44	0.00 ₪
778	גבע	3,167.39	3,167.39	-0.001	37.65	-0.00 ₪
779	שפל	4,026.31	4,026.31	-0.001	31.07	-0.00 ₪

סה"כ לדייר:

פסגה	גבע	שפל	סה"כ	שיא ביקוש
0.001	-0.001	-0.001	-0.001	0.002
0.00 ₪	-0.00 ₪	-0.00 ₪	-0.00 ₪	

סה"כ צריכה
 סה"כ לתשלום

0.00 ₪	תשלום קבוע	
0.00 ₪	תשלום עבור גודל חיבור בKVA (0x0)	
-0.00 ₪	סה"כ לתשלום	לא כולל מע"מ

התפלגות חיוב בש"ח לפי תע"ז

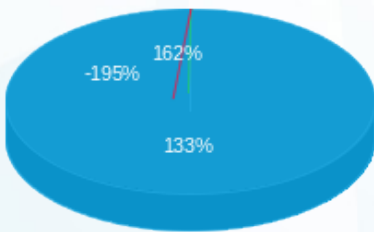

- פסגה (0.0005 ₪)
- גבע (-0.0004 ₪)
- שפל (-0.0003 ₪)

הסטוריית צריכה בקוט"ש

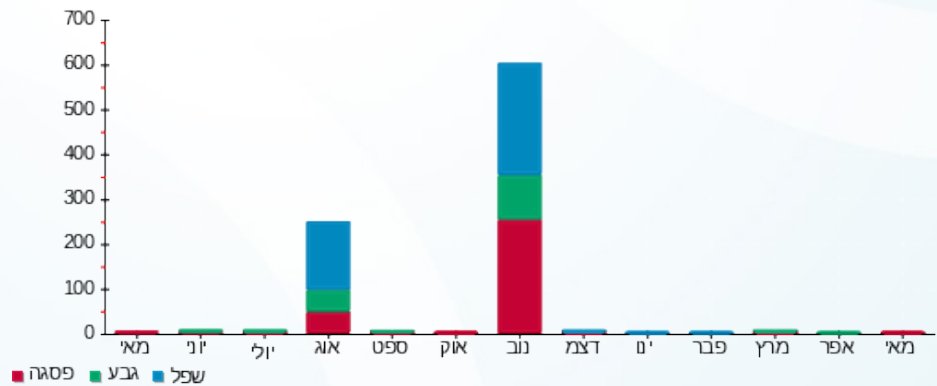



08/06/20

תאריך הפקדה:

שם דייר: 2010166 קומה 11 - חבר

31/05/20

תאריך קריאה נוכחית:

שם אתר: מגדלי בסר 2

01/05/20

תאריך קריאה קודמת:

לקוח/ה נכבד/ה, אנו מתכבדים להגיש את חישוב צריכת החשמל לתקופה 01/05/20 - 31/05/20:

2010166 קומה 11 - חבר - 7 - 00023534(0x0)

סוג תעריף	סוג צריכה	קריאה קודמת	קריאה נוכחית	סה"כ צריכה בקוט"ש	מחיר לקוט"ש בא"ג	סה"כ לתשלום
פרטי חשבון עבור תאריכים:						
777	פסגה	01/05/20	31/05/20	96.64	45.44	43.91 ₪
778	גבע	105,595.83	105,595.97	0.14	37.65	0.05 ₪
779	שפל	206,474.25	206,474.30	0.05	31.07	0.02 ₪

סה"כ לדייר:

פסגה	גבע	שפל	סה"כ	שיא ביקוש
96.64	0.14	0.05	96.83	1.66
43.91 ₪	0.05 ₪	0.02 ₪	43.98 ₪	

סה"כ צריכה

סה"כ לתשלום

0.00 ₪	תשלום קבוע	
0.00 ₪	תשלום עבור גודל חיבור בKVA (0x0)	
43.98 ₪	סה"כ לתשלום	לא כולל מע"מ

התפלגות חיוב בש"ח לפי תע"ז

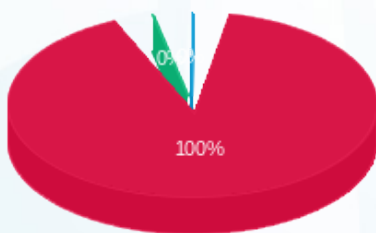

- פסגה (43.91 ₪)
- גבע (0.05 ₪)
- שפל (0.02 ₪)

הסטוריית צריכה בקוט"ש

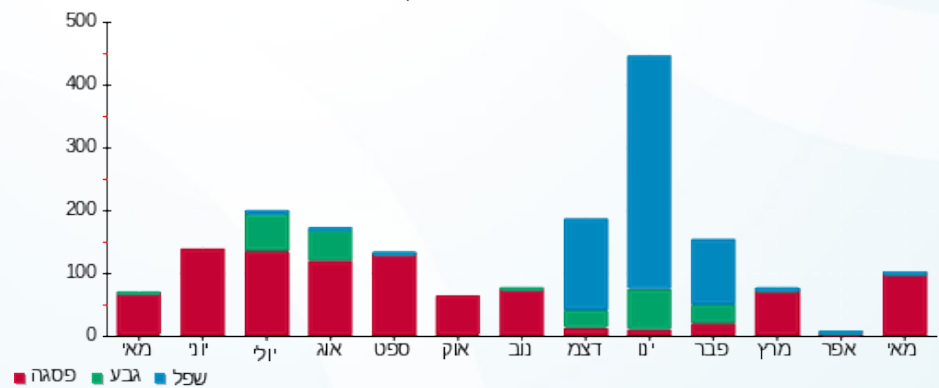

08/06/20

תאריך הפקה:

שם דייר: 2010166 קומה 11 - חבר מונה 8-23534

31/05/20

תאריך קריאה נוכחית:

שם אתר: מגדלי בסר 2

01/05/20

תאריך קריאה קודמת:

לקוח/ה נכבד/ה, אנו מתכבדים להגיש את חישוב צריכת החשמל לתקופה **01/05/20 - 31/05/20**:

2010166 קומה 11 - חבר מונה 8-23534 - 00023534(0x0)

סוג תעריף	סוג צריכה	קריאה קודמת	קריאה נוכחית	סה"כ צריכה בקוט"ש	מחיר לקוט"ש בא"ג	סה"כ לתשלום
פרטי חשבון עבור תאריכים:						
777	פסגה	01/05/20	31/05/20	448.73	45.44	203.90 ₪
778	גבע	127,091.74	127,136.63	44.89	37.65	16.90 ₪
779	שפל	203,693.29	203,797.01	103.72	31.07	32.23 ₪

סה"כ לדייר:

פסגה	גבע	שפל	סה"כ	שיא ביקוש
448.73	44.89	103.72	597.34	5.76
203.90 ₪	16.90 ₪	32.23 ₪	253.03 ₪	

סה"כ צריכה

סה"כ לתשלום

0.00 ₪	תשלום קבוע	
0.00 ₪	תשלום עבור גודל חיבור בKVA (0x0)	
253.03 ₪	סה"כ לתשלום	לא כולל מע"מ

התפלגות חיוב בש"ח לפי תע"ז

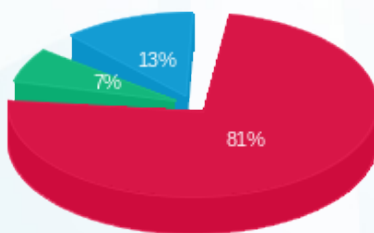

- פסגה (203.90 ₪)
- גבע (16.90 ₪)
- שפל (32.23 ₪)

הסטוריית צריכה בקוט"ש

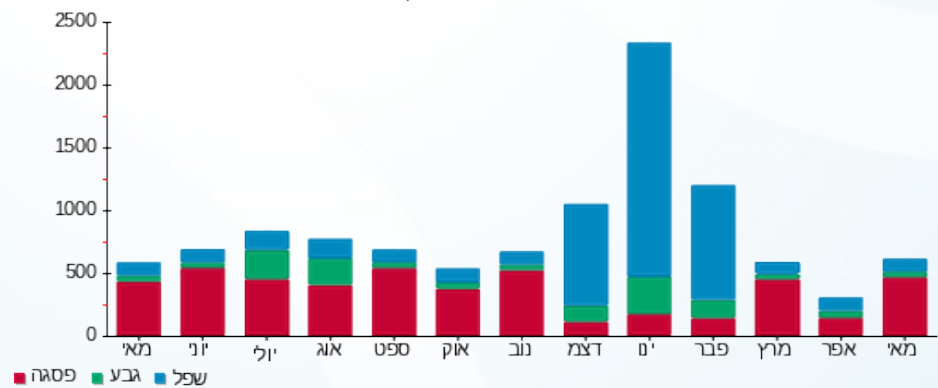



08/06/20

תאריך הפקדה:

שם דייר: 2010172 קומה 26 - שיוקים + אבי ללום
שם אתר: מגדלי בסר 2

31/05/20

תאריך קריאה נוכחית:

01/05/20

תאריך קריאה קודמת:

לקוח/ה נכבד/ה, אנו מתכבדים להגיש את חישוב צריכת החשמל לתקופה 01/05/20 - 31/05/20:

2010172 קומה 26 - שיוקים + אבי ללום - 8 - 00024618(0x0)

סוג תעריף	סוג צריכה	קריאה קודמת	קריאה נוכחית	סה"כ צריכה בקוט"ש	מחיר לקוט"ש בא"ג	סה"כ לתשלום
פרטי חשבון עבור תאריכים:						
777	פסגה	01/05/20	31/05/20	6,679.39	45.44	3.68 ₪
778	גבע	1,489.22	1,489.12	-0.10	37.65	-0.04 ₪
779	שפל	3,096.22	3,095.92	-0.30	31.07	-0.09 ₪

סה"כ לדייר:

פסגה	גבע	שפל	סה"כ	שיא ביקוש
8.11	-0.10	-0.30	7.71	0.47
3.68 ₪	-0.04 ₪	-0.09 ₪	3.55 ₪	

סה"כ צריכה

סה"כ לתשלום

0.00 ₪	תשלום קבוע	
0.00 ₪	תשלום עבור גודל חיבור בKVA (0x0)	
3.55 ₪	סה"כ לתשלום	לא כולל מע"מ

התפלגות חיוב בש"ח לפי תע"ז

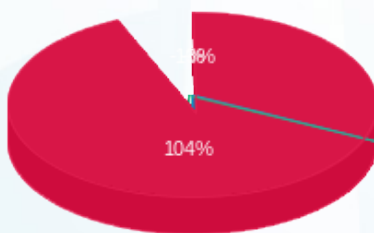

- פסגה (3.68 ₪)
- גבע (-0.04 ₪)
- שפל (-0.09 ₪)

הסטוריית צריכה בקוט"ש

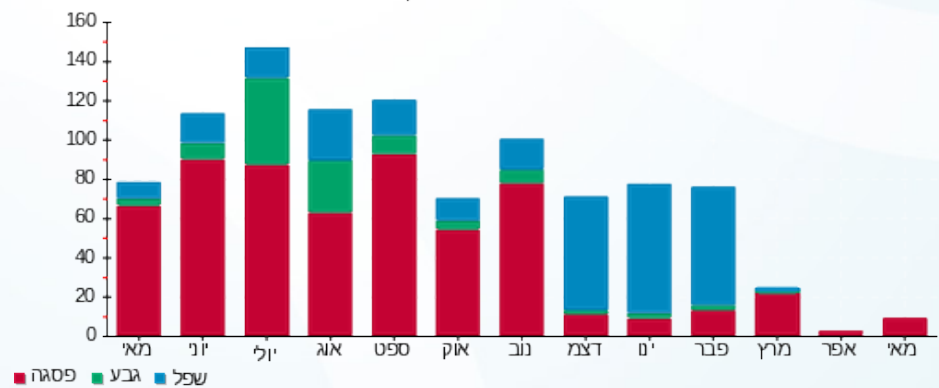

שם דייר: 2010173 קומה 5 - יוסי אברהמי - עבודות הנדסה אזרחית בעמ
 שם אתר: מגדלי בסר 2
 תאריך הפקה: 08/06/20
 תאריך קריאה נוכחית: 31/05/20
 תאריך קריאה קודמת: 01/05/20

לקוח/ה נכבד/ה, אנו מתכבדים להגיש את חישוב צריכת החשמל לתקופה 01/05/20 - 31/05/20:

2010173 קומה 5 - יוסי אברהמי - 3 - (0x0)81034201

סוג תעריף	סוג צריכה	קריאה קודמת	קריאה נוכחית	סה"כ צריכה בקוט"ש	מחיר לקוט"ש בא"ג	סה"כ לתשלום
פרטי חשבון עבור תאריכים:						
777	פסגה	01/05/20	31/05/20	56.70	45.44	25.76 ₪
778	גבע	918.55	930.75	12.20	37.65	4.59 ₪
779	שפל	2,454.95	2,472.40	17.45	31.07	5.42 ₪

סה"כ לדייר:

פסגה	גבע	שפל	סה"כ	שיא ביקוש
56.70	12.20	17.45	86.35	2.20
25.76 ₪	4.59 ₪	5.42 ₪	35.78 ₪	

סה"כ צריכה
סה"כ לתשלום

0.00 ₪	תשלום קבוע	
0.00 ₪	תשלום עבור גודל חיבור בKVA (0x0)	
35.78 ₪	סה"כ לתשלום	לא כולל מע"מ

התפלגות חיוב בש"ח לפי תעו"ז

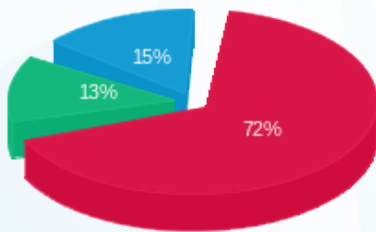

פסגה (25.76 ₪)
 גבע (4.59 ₪)
 שפל (5.42 ₪)

הסטוריית צריכה בקוט"ש

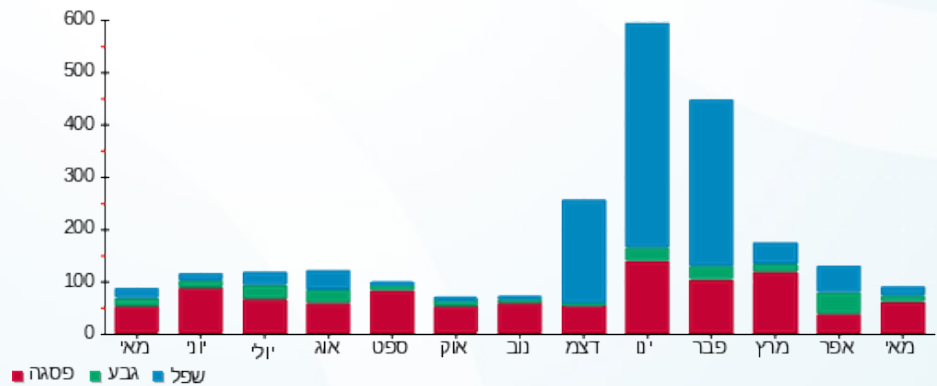

שם דייר: 2010173 קומה 8 - יוסי אברהמי - עבודות הנדסה אזרחית בעמ
 שם אתר: מגדלי בסר 2
 תאריך הפקה: 08/06/20
 תאריך קריאה נוכחית: 31/05/20
 תאריך קריאה קודמת: 01/05/20

לקוח/ה נכבד/ה, אנו מתכבדים להגיש את חישוב צריכת החשמל לתקופה 01/05/20 - 31/05/20:

2010173 קומה 8 - יוסי אברהמי - 4 - 00025312 (0x0)

סוג תעריף	סוג צריכה	קריאה קודמת	קריאה נוכחית	סה"כ צריכה בקוט"ש	מחיר לקוט"ש בא"ג	סה"כ לתשלום
פרטי חשבון עבור תאריכים:						
777	פסגה	01/05/20	31/05/20	278.38	45.44	126.49 ₪
778	גבע	9,355.42	9,386.76	31.34	37.65	11.80 ₪
779	שפל	19,386.90	19,451.52	64.61	31.07	20.08 ₪

סה"כ לדייר:

פסגה	גבע	שפל	סה"כ	שיא ביקוש
278.38	31.34	64.61	374.33	5.50
126.49 ₪	11.80 ₪	20.08 ₪	158.37 ₪	

סה"כ צריכה
 סה"כ לתשלום

0.00 ₪	תשלום קבוע	
0.00 ₪	תשלום עבור גודל חיבור בKVA (0x0)	
158.37 ₪	סה"כ לתשלום	לא כולל מע"מ

התפלגות חיוב בש"ח לפי תע"ז

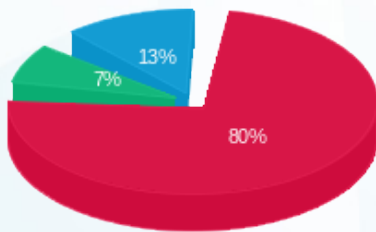

פסגה (126.49 ₪) 80%
 גבע (11.80 ₪) 7%
 שפל (20.08 ₪) 13%

הסטוריית צריכה בקוט"ש

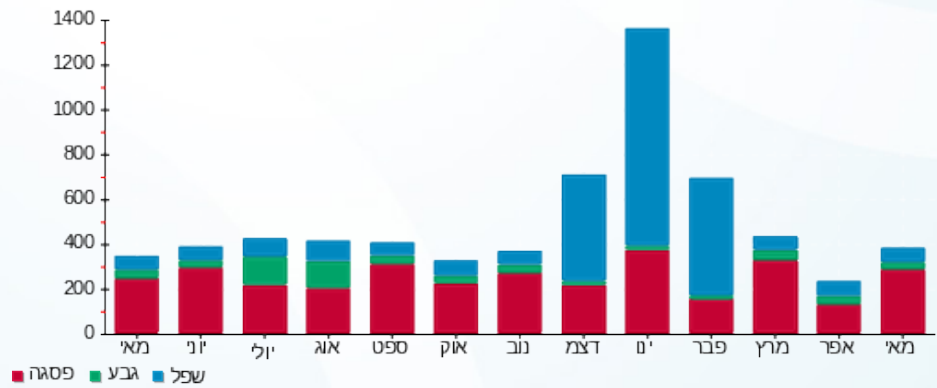

08/06/20 תאריך הפקדה:
 31/05/20 תאריך קריאה נוכחית:
 01/05/20 תאריך קריאה קודמת:

שם דייר: 2010181 קומה 29 - שמעון שגיא
 שם אתר: מגדלי בסר 2

לקוח/ה נכבד/ה, אנו מתכבדים להגיש את חישוב צריכת החשמל לתקופה 01/05/20 - 31/05/20:

2010181 קומה 29 - שמעון שגיא - 5 - 00025303(0x0)

סוג תעריף	סוג צריכה	קריאה קודמת	קריאה נוכחית	סה"כ צריכה בקוט"ש	מחיר לקוט"ש בא"ג	סה"כ לתשלום
פרטי חשבון עבור תאריכים:						
777	פסגה	01/05/20	31/05/20	197.83	45.44	89.89 ₪
778	גבע	2,193.42	2,221.34	27.91	37.65	10.51 ₪
779	שפל	5,424.87	5,465.10	40.24	31.07	12.50 ₪

סה"כ לדייר:

פסגה	גבע	שפל	סה"כ	שיא ביקוש
197.83	27.91	40.24	265.98	1.60
₪ 89.89	₪ 10.51	₪ 12.50	₪ 112.91	

סה"כ צריכה
 סה"כ לתשלום

₪ 0.00	תשלום קבוע	
₪ 0.00	תשלום עבור גודל חיבור בKVA (0x0)	
₪ 112.91	סה"כ לתשלום	לא כולל מע"מ

התפלגות חיוב בש"ח לפי תע"ז

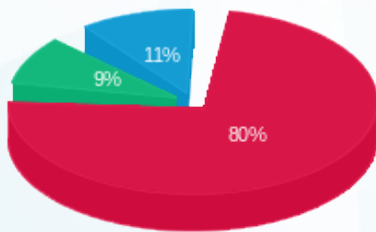

פסגה (₪ 89.89)
 גבע (₪ 10.51)
 שפל (₪ 12.50)

הסטוריית צריכה בקוט"ש

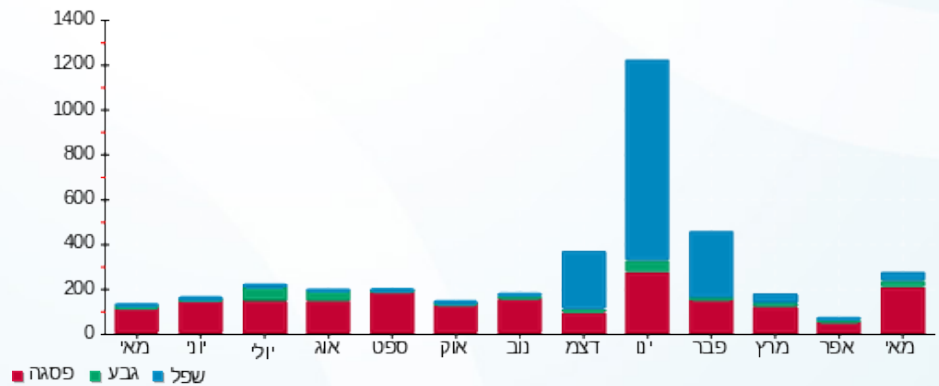



08/06/20

תאריך הפקדה:

שם דייר: 2010184 קומה 20 - כח רב לאומי

31/05/20

תאריך קריאה נוכחית:

שם אתר: מגדלי בסר 2

01/05/20

תאריך קריאה קודמת:

לקוח/ה נכבד/ה, אנו מתכבדים להגיש את חישוב צריכת החשמל לתקופה 01/05/20 - 31/05/20:

2010184 קומה 20 - כח רב לאומי - 5 - (0x0)00024434

סוג תעריף	סוג צריכה	קריאה קודמת	קריאה נוכחית	סה"כ צריכה בקוט"ש	מחיר לקוט"ש בא"ג	סה"כ לתשלום
פרטי חשבון עבור תאריכים:						
777	פסגה	01/05/20	31/05/20	340.29	45.44	154.63 ₪
778	גבע	22,604.97	22,662.05	57.08	37.65	21.49 ₪
779	שפל	51,183.68	51,299.12	115.44	31.07	35.87 ₪

סה"כ לדייר:

פסגה	גבע	שפל	סה"כ	שיא ביקוש
340.29	57.08	115.44	512.81	3.04
154.63 ₪	21.49 ₪	35.87 ₪	211.99 ₪	

סה"כ צריכה

סה"כ לתשלום

0.00 ₪	תשלום קבוע	
0.00 ₪	תשלום עבור גודל חיבור בKVA (0x0)	
211.99 ₪	סה"כ לתשלום	לא כולל מע"מ

התפלגות חיוב בש"ח לפי תע"ז

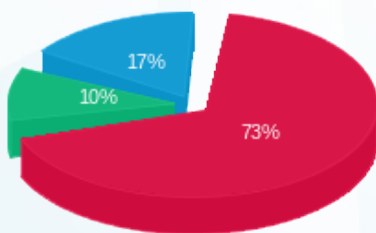

- פסגה (154.63 ₪)
- גבע (21.49 ₪)
- שפל (35.87 ₪)

הסטוריית צריכה בקוט"ש

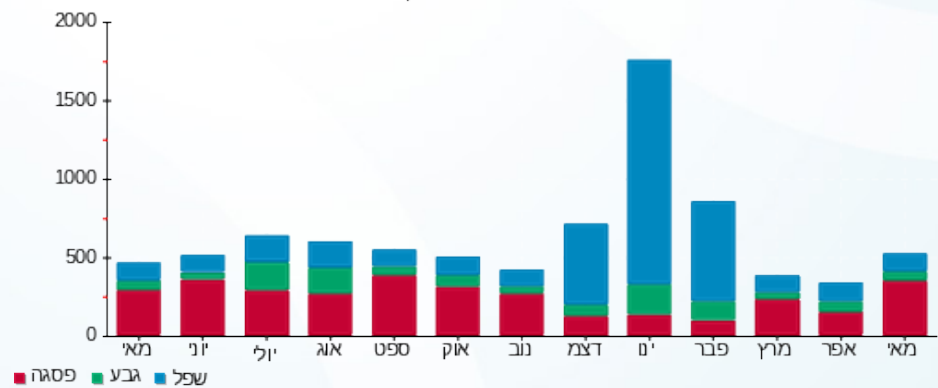



08/06/20

תאריך הפקדה:

שם דייר: 2010194 קומה 0 - שניצל קומפני

31/05/20

תאריך קריאה נוכחית:

שם אתר: מגדלי בסר 2

01/05/20

תאריך קריאה קודמת:

לקוח/ה נכבד/ה, אנו מתכבדים להגיש את חישוב צריכת החשמל לתקופה 01/05/20 - 31/05/20:

2010194 קומה 0 - שניצל קומפני - 1 - 00025045 (0x0)

סוג תעריף	סוג צריכה	קריאה קודמת	קריאה נוכחית	סה"כ צריכה בקוט"ש	מחיר לקוט"ש בא"ג	סה"כ לתשלום
פרטי חשבון עבור תאריכים:						
777	פסגה	01/05/20	31/05/20	276.94	45.44	125.84 ₪
778	גבע	6,799.72	6,809.25	9.53	37.65	3.59 ₪
779	שפל	9,187.16	9,208.20	21.04	31.07	6.54 ₪

סה"כ לדייר:

פסגה	גבע	שפל	סה"כ	שיא ביקוש
276.94	9.53	21.04	307.52	2.00
125.84 ₪	3.59 ₪	6.54 ₪	135.97 ₪	

סה"כ צריכה

סה"כ לתשלום

0.00 ₪	תשלום קבוע	
0.00 ₪	תשלום עבור גודל חיבור בKVA (0x0)	
135.97 ₪	סה"כ לתשלום	לא כולל מע"מ

התפלגות חיוב בש"ח לפי תעו"ז

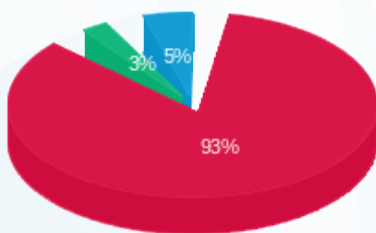

- פסגה (125.84 ₪) 93%
- גבע (3.59 ₪) 5%
- שפל (6.54 ₪) 3%

הסטוריית צריכה בקוט"ש

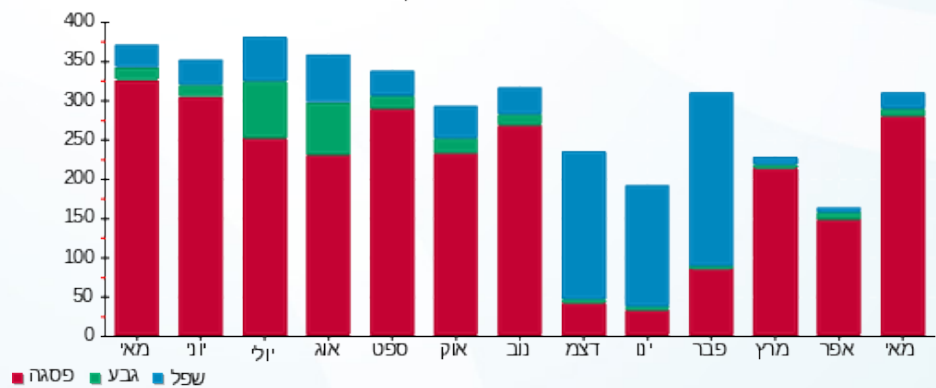

08/06/20

תאריך הפקה:

שם דייר: 2010201 קומה 28 - תובל - קול - הרשקוביץ
שם אתר: מגדלי בסר 2

31/05/20

תאריך קריאה נוכחית:

01/05/20

תאריך קריאה קודמת:

לקוח/ה נכבד/ה, אנו מתכבדים להגיש את חישוב צריכת החשמל לתקופה **01/05/20 - 31/05/20**:

2010201 קומה 28 - תובל - קול - הרשקוביץ - 3 - 00024417 (0x0)

סוג תעריף	סוג צריכה	קריאה קודמת	קריאה נוכחית	סה"כ צריכה בקוט"ש	מחיר לקוט"ש בא"ג	סה"כ לתשלום
פרטי חשבון עבור תאריכים:						
777	פסגה	01/05/20	31/05/20	161.99	45.44	73.61 ₪
778	גבע	21,726.95	21,757.62	30.67	37.65	11.55 ₪
779	שפל	1,726.78	1,759.81	33.03	31.07	10.26 ₪

סה"כ לדייר:

פסגה	גבע	שפל	סה"כ	שיא ביקוש
161.99	30.67	33.03	225.69	3.14
73.61 ₪	11.55 ₪	10.26 ₪	95.42 ₪	

סה"כ צריכה

סה"כ לתשלום

0.00 ₪	תשלום קבוע	
0.00 ₪	תשלום עבור גודל חיבור בKVA (0x0)	
95.42 ₪	סה"כ לתשלום	לא כולל מע"מ

התפלגות חיוב בש"ח לפי תע"ז

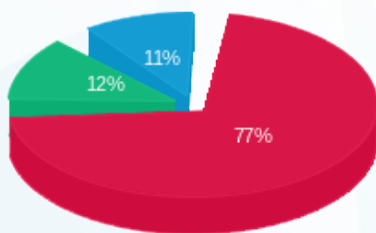

- פסגה (73.61 ₪)
- גבע (11.55 ₪)
- שפל (10.26 ₪)

הסטוריית צריכה בקוט"ש

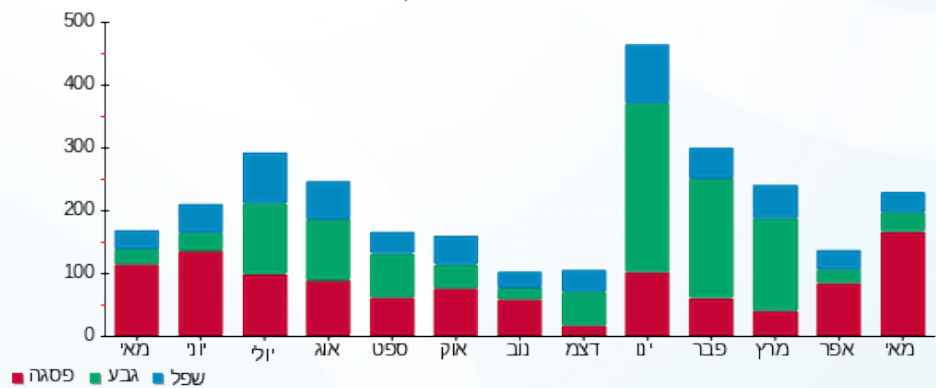



08/06/20 תאריך הפקה:
 31/05/20 תאריך קריאה נוכחית:
 01/05/20 תאריך קריאה קודמת:

שם דייר: 2010229 קומה 15 - אלון, רסקי
 שם אתר: מגדלי בסר 2

לקוח/ה נכבד/ה, אנו מתכבדים להגיש את חישוב צריכת החשמל לתקופה 01/05/20 - 31/05/20:

2010229 קומה 15 - אלון, רסקי - 1 - 00025316 (0x0)

סוג תעריף	סוג צריכה	קריאה קודמת	קריאה נוכחית	סה"כ צריכה בקוט"ש	מחיר לקוט"ש בא"ג	סה"כ לתשלום
פרטי חשבון עבור תאריכים:						
777	פסגה	01/05/20	31/05/20	63.75	45.44	28.97 ₪
778	גבע	1,709.77	1,713.01	3.24	37.65	1.22 ₪
779	שפל	3,034.92	3,035.55	0.63	31.07	0.19 ₪

סה"כ לדייר:

פסגה	גבע	שפל	סה"כ	שיא ביקוש
63.75	3.24	0.63	67.61	1.74
28.97 ₪	1.22 ₪	0.19 ₪	30.38 ₪	

סה"כ צריכה
 סה"כ לתשלום

0.00 ₪	תשלום קבוע	
0.00 ₪	תשלום עבור גודל חיבור בKVA (0x0)	
30.38 ₪	סה"כ לתשלום	לא כולל מע"מ

התפלגות חיוב בש"ח לפי תעו"ז

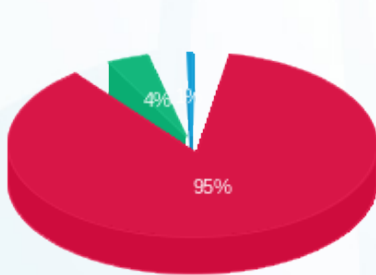

■ פסגה (28.97 ₪)
 ■ גבע (1.22 ₪)
 ■ שפל (0.19 ₪)

הסטוריית צריכה בקוט"ש

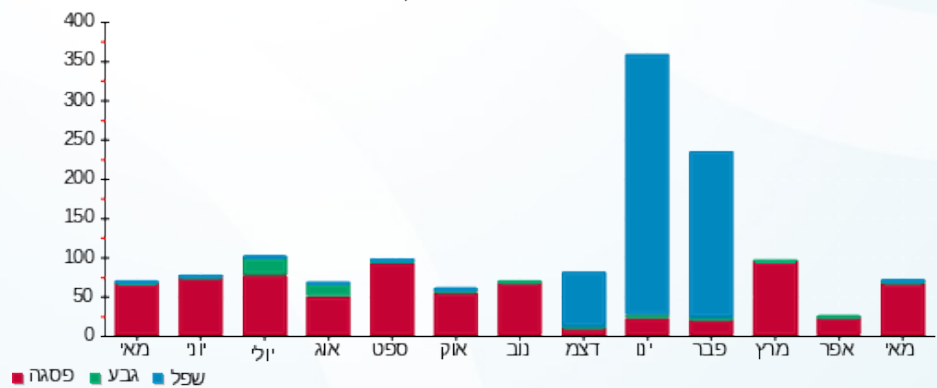

08/06/20 תאריך הפקדה:
 31/05/20 תאריך קריאה נוכחית:
 01/05/20 תאריך קריאה קודמת:

שם דייר: 2010252 קומה 0 - שיש מזרחי
 שם אתר: מגדלי בסר 2

לקוח/ה נכבד/ה, אנו מתכבדים להגיש את חישוב צריכת החשמל לתקופה 01/05/20 - 31/05/20:

2010252 קומה 0 - שיש מזרחי - 3 - 00025045(0x0)

סוג תעריף	סוג צריכה	קריאה קודמת	קריאה נוכחית	סה"כ צריכה בקוט"ש	מחיר לקוט"ש בא"ג	סה"כ לתשלום
פרטי חשבון עבור תאריכים:						
777	פסגה	01/05/20	31/05/20	207.62	45.44	94.34 ₪
778	גבע	14,965.29	15,006.65	41.36	37.65	15.57 ₪
779	שפל	56,339.82	56,346.41	6.58	31.07	2.05 ₪

סה"כ לדייר:

פסגה	גבע	שפל	סה"כ	שיא ביקוש
207.62	41.36	6.58	255.56	11.56
₪ 94.34	₪ 15.57	₪ 2.05	₪ 111.96	

סה"כ צריכה
 סה"כ לתשלום

₪ 0.00	תשלום קבוע	
₪ 0.00	תשלום עבור גודל חיבור בKVA (0x0)	
₪ 111.96	סה"כ לתשלום	לא כולל מע"מ

התפלגות חיוב בש"ח לפי תעו"ז

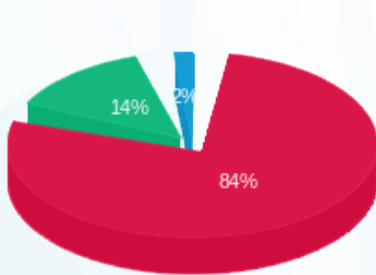

■ פסגה (₪ 94.34)
 ■ גבע (₪ 15.57)
 ■ שפל (₪ 2.05)

הסטוריית צריכה בקוט"ש

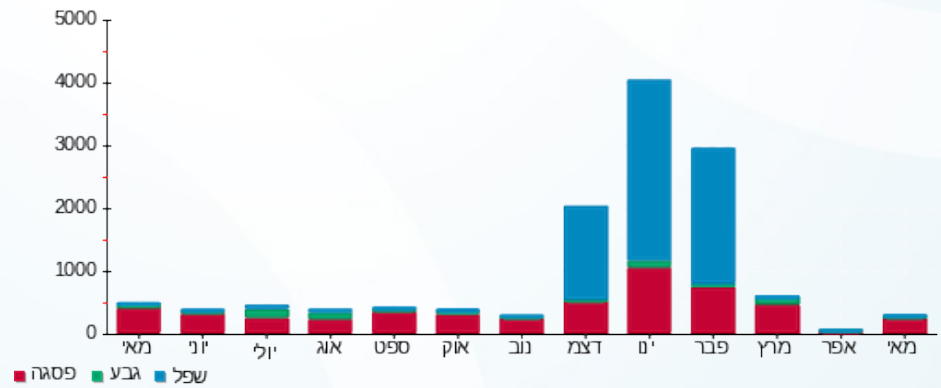

■ פסגה ■ גבע ■ שפל





08/06/20

תאריך הפקדה:

שם דייר: 2010281 קומה 26 - טיטו

31/05/20

תאריך קריאה נוכחית:

שם אתר: מגדלי בסר 2

01/05/20

תאריך קריאה קודמת:

לקוח/ה נכבד/ה, אנו מתכבדים להגיש את חישוב צריכת החשמל לתקופה 01/05/20 - 31/05/20:

2010281 קומה 26 - טיטו - 8 - 00025314 (0x0)

סוג תעריף	סוג צריכה	קריאה קודמת	קריאה נוכחית	סה"כ צריכה בקוט"ש	מחיר לקוט"ש בא"ג	סה"כ לתשלום
פרטי חשבון עבור תאריכים:						
777	פסגה	01/05/20	31/05/20	213.02	45.44	96.80 ₪
778	גבע	9,198.21	9,231.57	33.35	37.65	12.56 ₪
779	שפל	16,468.89	16,531.45	62.57	31.07	19.44 ₪

סה"כ לדייר:

פסגה	גבע	שפל	סה"כ	שיא ביקוש
213.02	33.35	62.57	308.94	2.59
96.80 ₪	12.56 ₪	19.44 ₪	128.79 ₪	

סה"כ צריכה

סה"כ לתשלום

0.00 ₪	תשלום קבוע	
0.00 ₪	תשלום עבור גודל חיבור בKVA (0x0)	
128.79 ₪	סה"כ לתשלום	לא כולל מע"מ

התפלגות חיוב בש"ח לפי תעו"ז

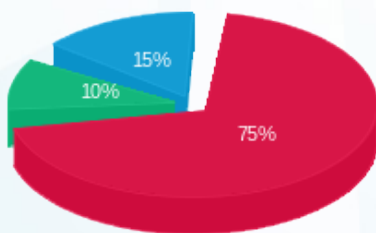

■ פסגה (96.80 ₪)
■ גבע (12.56 ₪)
■ שפל (19.44 ₪)

הסטוריית צריכה בקוט"ש

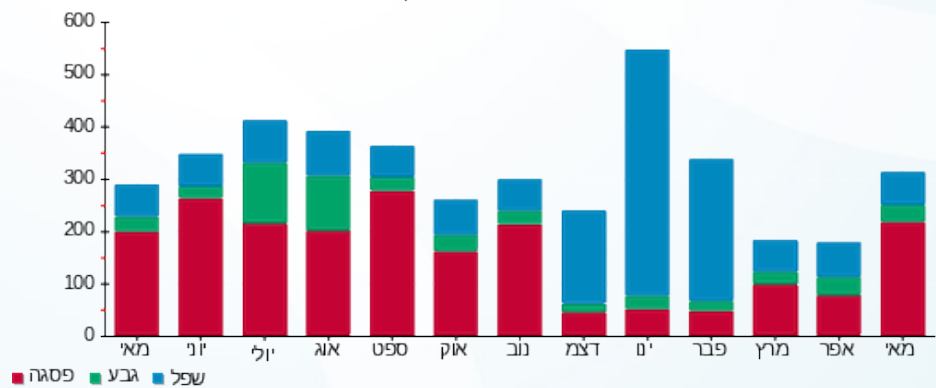

■ פסגה ■ גבע ■ שפל





08/06/20

תאריך הפקדה:

שם דייר: 2010291 קומה 4 - שטרן אריאלי

31/05/20

תאריך קריאה נוכחית:

שם אתר: מגדלי בסר 2

01/05/20

תאריך קריאה קודמת:

לקוח/ה נכבד/ה, אנו מתכבדים להגיש את חישוב צריכת החשמל לתקופה 01/05/20 - 31/05/20:

2010291 קומה 4 - שטרן אריאלי - 5 - 00025310(0x0)

סוג תעריף	סוג צריכה	קריאה קודמת	קריאה נוכחית	סה"כ צריכה בקוט"ש	מחיר לקוט"ש בא"ג	סה"כ לתשלום
פרטי חשבון עבור תאריכים:						
777	פסגה	01/05/20	31/05/20	288.72	45.44	131.20 ₪
778	גבע	13,755.72	13,776.46	20.74	37.65	7.81 ₪
779	שפל	32,497.18	32,532.14	34.95	31.07	10.86 ₪

סה"כ לדייר:

פסגה	גבע	שפל	סה"כ	שיא ביקוש
288.72	20.74	34.95	344.41	9.23
131.20 ₪	7.81 ₪	10.86 ₪	149.86 ₪	

סה"כ צריכה

סה"כ לתשלום

0.00 ₪	תשלום קבוע	
0.00 ₪	תשלום עבור גודל חיבור בKVA (0x0)	
149.86 ₪	סה"כ לתשלום	לא כולל מע"מ

התפלגות חיוב בש"ח לפי תע"ז

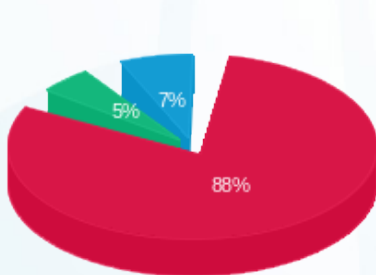

- פסגה (131.20 ₪)
- גבע (7.81 ₪)
- שפל (10.86 ₪)

הסטוריית צריכה בקוט"ש

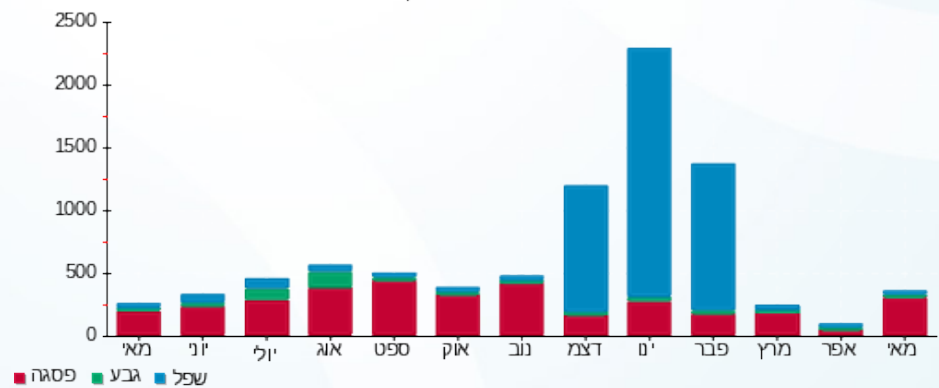

08/06/20 תאריך הפקה:
 31/05/20 תאריך קריאה נוכחית:
 01/05/20 תאריך קריאה קודמת:

שם דייר: 2010306 קומה 0 - כרמל פלור דיזיין
 שם אתר: מגדלי בסר 2

לקוח/ה נכבד/ה, אנו מתכבדים להגיש את חישוב צריכת החשמל לתקופה 01/05/20 - 31/05/20:

2010306 קומה 0 - כרמל פלור דיזיין - 7 - 00025045 (0x0)

סוג תעריף	סוג צריכה	קריאה קודמת	קריאה נוכחית	סה"כ צריכה בקוט"ש	מחיר לקוט"ש בא"ג	סה"כ לתשלום
פרטי חשבון עבור תאריכים:						
777	פסגה	01/05/20	31/05/20	327.37	45.44	148.76 ₪
778	גבע	27,090.56	27,137.59	47.04	37.65	17.71 ₪
779	שפל	21,250.76	21,252.92	2.16	31.07	0.67 ₪

סה"כ לדייר:

פסגה	גבע	שפל	סה"כ	שיא ביקוש
327.37	47.04	2.16	376.57	2.25
148.76 ₪	17.71 ₪	0.67 ₪	167.14 ₪	

סה"כ צריכה
 סה"כ לתשלום

0.00 ₪	תשלום קבוע	
0.00 ₪	תשלום עבור גודל חיבור בKVA (0x0)	
167.14 ₪	סה"כ לתשלום	לא כולל מע"מ

התפלגות חיוב בש"ח לפי תע"ז

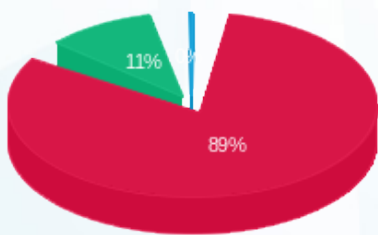

■ פסגה (148.76 ₪)
 ■ גבע (17.71 ₪)
 ■ שפל (0.67 ₪)

הסטוריית צריכה בקוט"ש

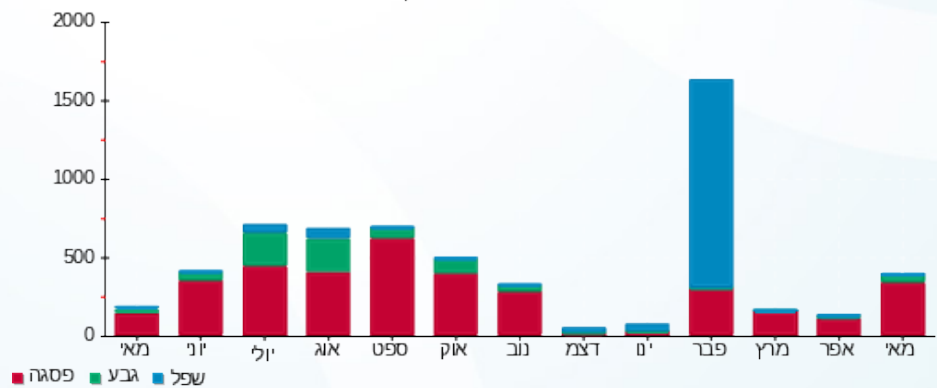

08/06/20 תאריך הפקה:
 31/05/20 תאריך קריאה נוכחית:
 01/05/20 תאריך קריאה קודמת:

שם דייר: 201031 קומה 18 - י.ח. מנדלבאום
 שם אתר: מגדלי בסר 2

לקוח/ה נכבד/ה, אנו מתכבדים להגיש את חישוב צריכת החשמל לתקופה 01/05/20 - 31/05/20:

201031 קומה 18 - י.ח. מנדלבאום - 8 - 00025307(0x0)

סוג תעריף	סוג צריכה	קריאה קודמת	קריאה נוכחית	סה"כ צריכה בקוט"ש	מחיר לקוט"ש בא"ג	סה"כ לתשלום
פרטי חשבון עבור תאריכים:						
777	פסגה	01/05/20	31/05/20	3.29	45.44	150 ₪
778	גבע	3,797.48	3,800.91	3.43	37.65	129 ₪
779	שפל	5,362.89	5,371.01	8.12	31.07	252 ₪

סה"כ לדיר:

פסגה	גבע	שפל	סה"כ	שיא ביקוש
3.29	3.43	8.12	14.84	0.24
150 ₪	129 ₪	252 ₪	531 ₪	

סה"כ צריכה
 סה"כ לתשלום

0.00 ₪	תשלום קבוע	
0.00 ₪	תשלום עבור גודל חיבור בKVA (0x0)	
5.31 ₪	סה"כ לתשלום	לא כולל מע"מ

התפלגות חיוב בש"ח לפי תעו"ז

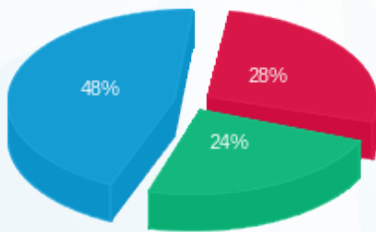

פסגה (150 ₪)
 גבע (129 ₪)
 שפל (252 ₪)

הסטוריית צריכה בקוט"ש

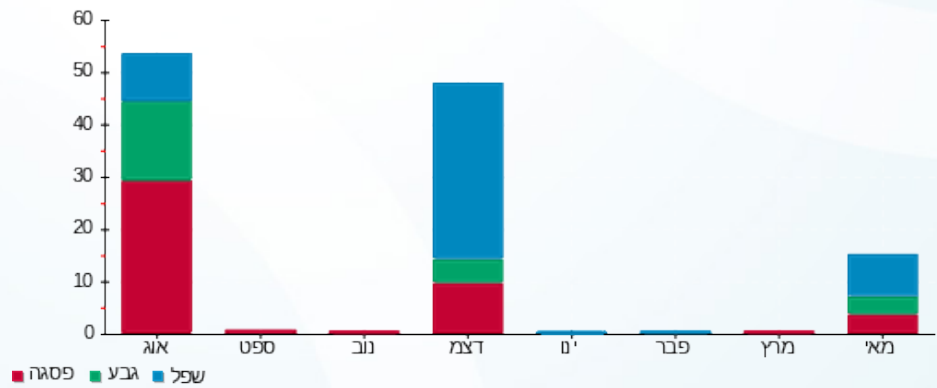

08/06/20 תאריך הפקה:
 31/05/20 תאריך קריאה נוכחית:
 01/05/20 תאריך קריאה קודמת:

שם דייר: 2010315/002 קומה 17 - א. ד. אפריל
 שם אתר: מגדלי בסר 2

לקוח/ה נכבד/ה, אנו מתכבדים להגיש את חישוב צריכת החשמל לתקופה 01/05/20 - 31/05/20:

קומה 17 - א. גרובר +ד.א.ר 38 - 3 - 00025119 (0x0)

סוג תעריף	סוג צריכה	קריאה קודמת	קריאה נוכחית	סה"כ צריכה בקוט"ש	מחיר לקוט"ש בא"ג	סה"כ לתשלום
פרטי חשבון עבור תאריכים:						
777	פסגה	01/05/20	31/05/20	11,315.40	45.44	43.42 ₪
778	גבע	3,868.74	3,872.25	3.51	37.65	1.32 ₪
779	שפל	5,044.85	5,053.99	9.14	31.07	2.84 ₪

סה"כ לדייר:

פסגה	גבע	שפל	סה"כ	שיא ביקוש
95.56	3.51	9.14	108.21	3.14
₪ 43.42	₪ 1.32	₪ 2.84	₪ 47.58	

סה"כ צריכה
 סה"כ לתשלום

₪ 0.00	תשלום קבוע	
₪ 0.00	תשלום עבור גודל חיבור בKVA (0x0)	
₪ 47.58	סה"כ לתשלום	לא כולל מע"מ

התפלגות חיוב בש"ח לפי תע"ז

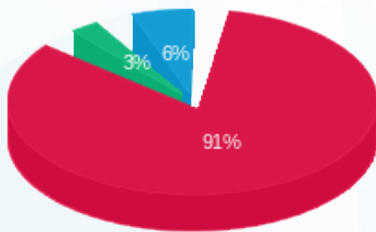

■ פסגה (₪ 43.42)
 ■ גבע (₪ 1.32)
 ■ שפל (₪ 2.84)

הסטוריית צריכה בקוט"ש

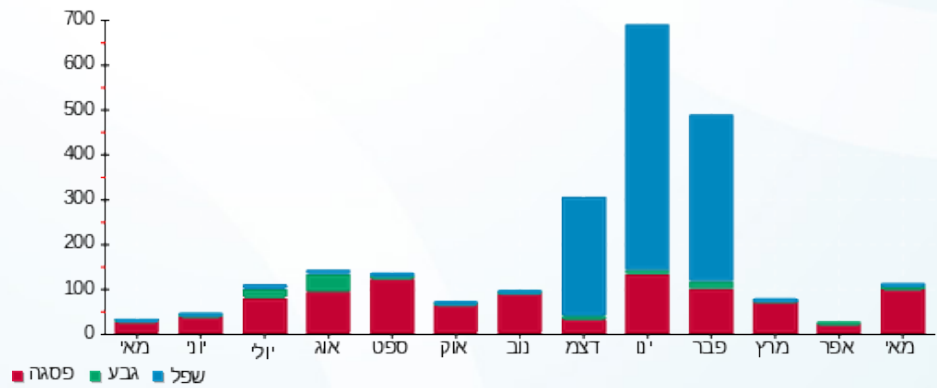

שם דייר: 2010316 קומה 8 - יוסי אברהמי - עבודות הנדסה אזרחית בעמ
 שם אתר: מגדלי בסר 2
 תאריך הפקה: 08/06/20
 תאריך קריאה נוכחית: 31/05/20
 תאריך קריאה קודמת: 01/05/20

לקוח/ה נכבד/ה, אנו מתכבדים להגיש את חישוב צריכת החשמל לתקופה 01/05/20 - 31/05/20:

2010316 קומה 8 - יוסי אברהמי - 7 - 00025312 (0x0)

סוג תעריף	סוג צריכה	קריאה קודמת	קריאה נוכחית	סה"כ צריכה בקוט"ש	מחיר לקוט"ש בא"ג	סה"כ לתשלום
פרטי חשבון עבור תאריכים:						
777	פסגה	01/05/20	31/05/20	80.85	45.44	36.74 ₪
778	גבע	1,031.50	1,034.69	3.20	37.65	1.20 ₪
779	שפל	1,792.61	1,800.45	7.84	31.07	2.44 ₪

סה"כ לדייר:

פסגה	גבע	שפל	סה"כ	שיא ביקוש
80.85	3.20	7.84	91.89	2.51
36.74 ₪	1.20 ₪	2.44 ₪	40.38 ₪	

סה"כ צריכה
 סה"כ לתשלום

0.00 ₪	תשלום קבוע	
0.00 ₪	תשלום עבור גודל חיבור בKVA (0x0)	
40.38 ₪	סה"כ לתשלום	לא כולל מע"מ

התפלגות חיוב בש"ח לפי תעו"ז

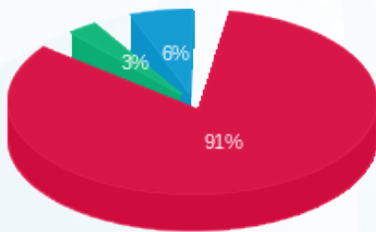

■ פסגה (36.74 ₪)
 ■ גבע (1.20 ₪)
 ■ שפל (2.44 ₪)

הסטוריית צריכה בקוט"ש

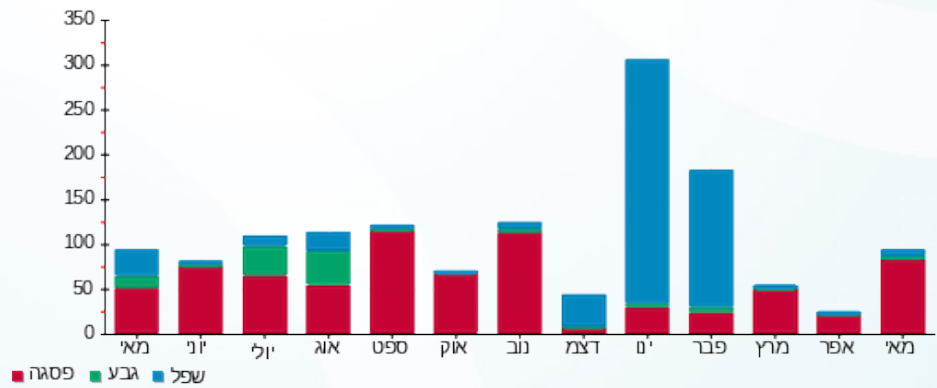

08/06/20 תאריך הפקדה:
 31/05/20 תאריך קריאה נוכחית:
 01/05/20 תאריך קריאה קודמת:

שם דייר: 2010350 קומה 0 - סיקויה אי מסעדות
 שם אתר: מגדלי בסר 2

לקוח/ה נכבד/ה, אנו מתכבדים להגיש את חישוב צריכת החשמל לתקופה 01/05/20 - 31/05/20:

2010350 קומה 0 - סיקויה אי מסעדות - 6 - 00025045 (0x0)

סוג תעריף	סוג צריכה	קריאה קודמת	קריאה נוכחית	סה"כ צריכה בקוט"ש	מחיר לקוט"ש בא"ג	סה"כ לתשלום
פרטי חשבון עבור תאריכים:						
777	פסגה	01/05/20	31/05/20	-0.03	45.44	₪ -0.01
778	גבע	26,022.03	26,022.02	-0.010	37.65	₪ -0.00
779	שפל	19,120.88	19,120.86	-0.02	31.07	₪ -0.01

סה"כ לדייר:

פסגה	גבע	שפל	סה"כ	שיא ביקוש
-0.03	-0.010	-0.02	-0.06	0.02
₪ -0.01	₪ -0.00	₪ -0.01	₪ -0.03	

סה"כ צריכה
 סה"כ לתשלום

₪ 0.00	תשלום קבוע	
₪ 0.00	תשלום עבור גודל חיבור KVA (0x0)	
₪ -0.03	סה"כ לתשלום	לא כולל מע"מ

08/06/20 תאריך הפקה:
 31/05/20 תאריך קריאה נוכחית:
 01/05/20 תאריך קריאה קודמת:

שם דייר: 2010362 קומה 25 - אלגד
 שם אתר: מגדלי בסר 2

לקוח/ה נכבד/ה, אנו מתכבדים להגיש את חישוב צריכת החשמל לתקופה 01/05/20 - 31/05/20:

2010381 קומה 25 - אלגד - 1 - 00025314 (0x0)

סוג תעריף	סוג צריכה	קריאה קודמת	קריאה נוכחית	סה"כ צריכה בקוט"ש	מחיר לקוט"ש בא"ג	סה"כ לתשלום
פרטי חשבון עבור תאריכים:						
777	פסגה	01/05/20	31/05/20	125.06	45.44	56.83 ₪
778	גבע	6,510.78	6,517.56	6.79	37.65	2.55 ₪
779	שפל	6,663.75	6,680.53	16.79	31.07	5.22 ₪

סה"כ לדייר:

פסגה	גבע	שפל	סה"כ	שיא ביקוש
125.06	6.79	16.79	148.64	1.13
₪ 56.83	₪ 2.55	₪ 5.22	₪ 64.60	

סה"כ צריכה
 סה"כ לתשלום

₪ 0.00	תשלום קבוע	
₪ 0.00	תשלום עבור גודל חיבור בKVA (0x0)	
₪ 64.60	סה"כ לתשלום	לא כולל מע"מ

התפלגות חיוב בש"ח לפי תע"ז

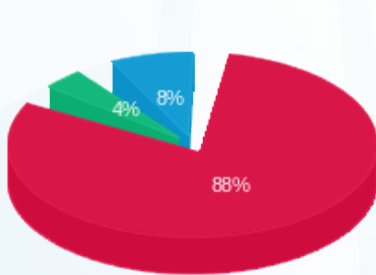

פסגה (₪ 56.83) 88%
 גבע (₪ 2.55) 8%
 שפל (₪ 5.22) 4%

הסטוריית צריכה בקוט"ש

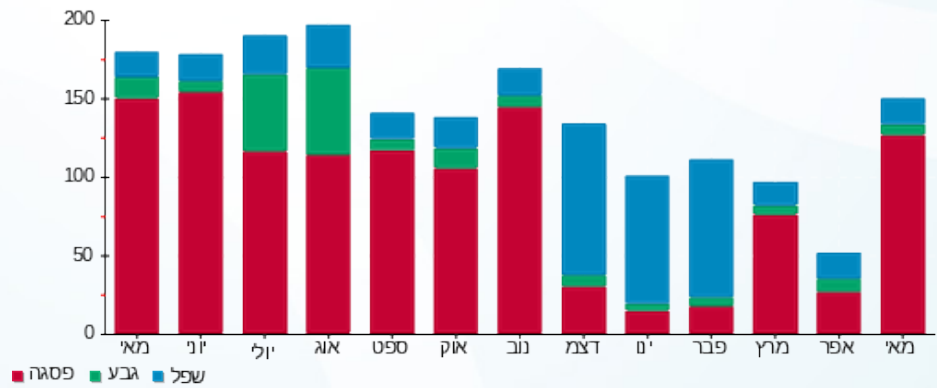



08/06/20

תאריך הפקדה:

שם דייר: 2010364 קומה 5 - ויזל מורדכי

31/05/20

תאריך קריאה נוכחית:

שם אתר: מגדלי בסר 2

01/05/20

תאריך קריאה קודמת:

לקוח/ה נכבד/ה, אנו מתכבדים להגיש את חישוב צריכת החשמל לתקופה 01/05/20 - 31/05/20:

2010364 קומה 5 - ויזל מורדכי - 4 - 81034201(0x0)

סוג תעריף	סוג צריכה	קריאה קודמת	קריאה נוכחית	סה"כ צריכה בקוט"ש	מחיר לקוט"ש בא"ג	סה"כ לתשלום
פרטי חשבון עבור תאריכים:						
777	פסגה	01/05/20	31/05/20	14.50	45.44	6.59 ₪
778	גבע	142.70	143.00	0.30	37.65	0.11 ₪
779	שפל	1,348.70	1,350.10	1.40	31.07	0.43 ₪

סה"כ לדייר:

פסגה	גבע	שפל	סה"כ	שיא ביקוש
14.50	0.30	1.40	16.20	1.00
6.59 ₪	0.11 ₪	0.43 ₪	7.14 ₪	

סה"כ צריכה

סה"כ לתשלום

0.00 ₪	תשלום קבוע	
0.00 ₪	תשלום עבור גודל חיבור בKVA (0x0)	
7.14 ₪	סה"כ לתשלום	לא כולל מע"מ

התפלגות חיוב בש"ח לפי תע"ז

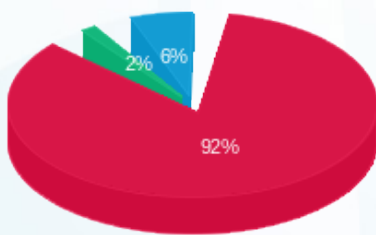

פסגה (6.59 ₪)
גבע (0.11 ₪)
שפל (0.43 ₪)

הסטוריית צריכה בקוט"ש

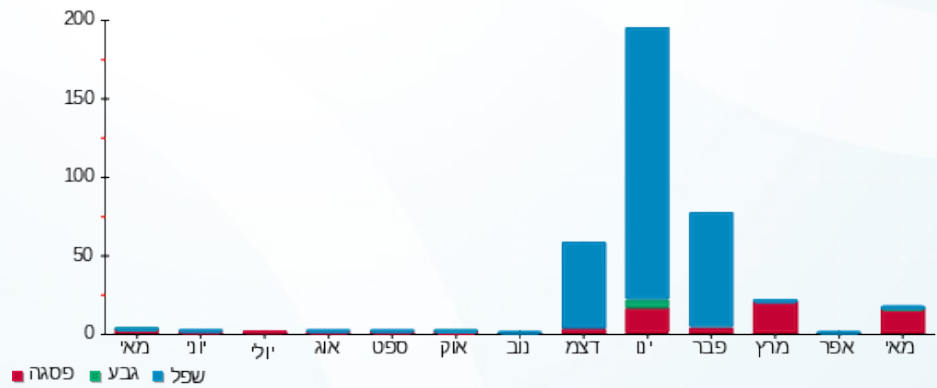



08/06/20

תאריך הפקה:

שם דייר: 2010365 קומה 25 - אבי פרל

31/05/20

תאריך קריאה נוכחית:

שם אתר: מגדלי בסר 2

01/05/20

תאריך קריאה קודמת:

לקוח/ה נכבד/ה, אנו מתכבדים להגיש את חישוב צריכת החשמל לתקופה 01/05/20 - 31/05/20:

2010365 קומה 25 - אבי פרל - 7 - 00025314(0x0)

סוג תעריף	סוג צריכה	קריאה קודמת	קריאה נוכחית	סה"כ צריכה בקוט"ש	מחיר לקוט"ש בא"ג	סה"כ לתשלום
פרטי חשבון עבור תאריכים:						
777	פסגה	01/05/20	31/05/20	64.97	45.44	29.52 ₪
778	גבע	2,355.00	2,356.35	1.34	37.65	0.50 ₪
779	שפל	3,032.16	3,032.25	0.09	31.07	0.03 ₪

סה"כ לדייר:

פסגה	גבע	שפל	סה"כ	שיא ביקוש
64.97	1.34	0.09	66.40	1.57
29.52 ₪	0.50 ₪	0.03 ₪	30.05 ₪	

סה"כ צריכה

סה"כ לתשלום

0.00 ₪	תשלום קבוע	
0.00 ₪	תשלום עבור גודל חיבור בKVA (0x0)	
30.05 ₪	סה"כ לתשלום	לא כולל מע"מ

התפלגות חיוב בש"ח לפי תעו"ז

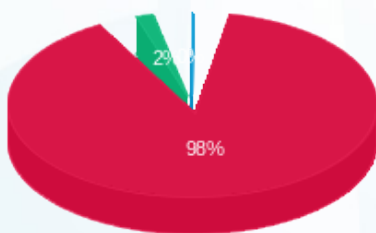

- פסגה (29.52 ₪)
- גבע (0.50 ₪)
- שפל (0.03 ₪)

הסטוריית צריכה בקוט"ש

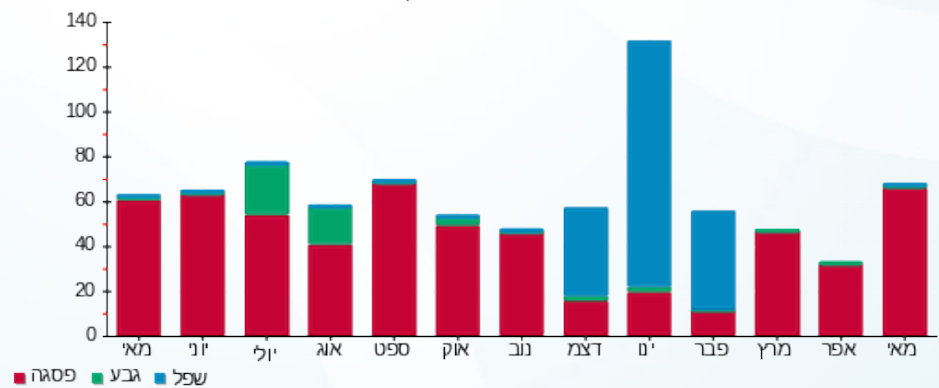

08/06/20 תאריך הפקה:
 31/05/20 תאריך קריאה נוכחית:
 01/05/20 תאריך קריאה קודמת:

שם דייר: 2010368 קומה 0 - יש לי בוטן
 שם אתר: מגדלי בסר 2

לקוח/ה נכבד/ה, אנו מתכבדים להגיש את חישוב צריכת החשמל לתקופה 01/05/20 - 31/05/20:

2010368 קומה 0 - יש לי בוטן - 5 - 00025045(0x0)

סוג תעריף	סוג צריכה	קריאה קודמת	קריאה נוכחית	סה"כ צריכה בקוט"ש	מחיר לקוט"ש בא"ג	סה"כ לתשלום
פרטי חשבון עבור תאריכים:						
777	פסגה	01/05/20	31/05/20	96.92	45.44	44.04 ₪
778	גבע	10,595.45	10,635.70	40.26	37.65	15.16 ₪
779	שפל	20,872.74	20,959.18	86.44	31.07	26.86 ₪

סה"כ לדייר:

פסגה	גבע	שפל	סה"כ	שיא ביקוש
96.92	40.26	86.44	223.62	0.89
44.04 ₪	15.16 ₪	26.86 ₪	86.06 ₪	

סה"כ צריכה
 סה"כ לתשלום

0.00 ₪	תשלום קבוע	
0.00 ₪	תשלום עבור גודל חיבור בKVA (0x0)	
86.06 ₪	סה"כ לתשלום	לא כולל מע"מ

התפלגות חיוב בש"ח לפי תע"ז

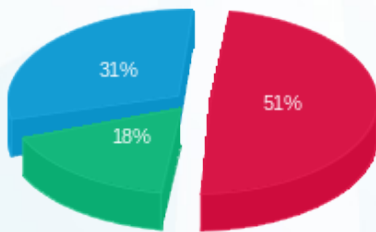

פסגה (44.04 ₪) - 51%
 גבע (15.16 ₪) - 18%
 שפל (26.86 ₪) - 31%

הסטוריית צריכה בקוט"ש

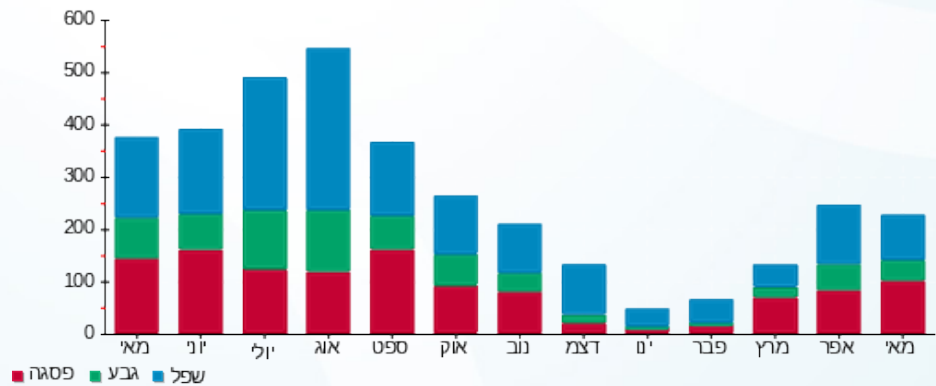



08/06/20

תאריך הפקה:

שם דייר: 2010375 קומה 29 - עמית גרוס לשעבר

31/05/20

תאריך קריאה נוכחית:

שם אתר: מגדלי בסר 2

01/05/20

תאריך קריאה קודמת:

לקוח/ה נכבד/ה, אנו מתכבדים להגיש את חישוב צריכת החשמל לתקופה 01/05/20 - 31/05/20:

2010375 קומה 29 - עמית גרוס לשעבר - 3 - 00025303(0x0)

סוג תעריף	סוג צריכה	קריאה קודמת	קריאה נוכחית	סה"כ צריכה בקוט"ש	מחיר לקוט"ש בא"ג	סה"כ לתשלום
פרטי חשבון עבור תאריכים:						
777	פסגה	01/05/20	31/05/20	126.17	45.44	57.33 ₪
778	גבע	4,957.94	4,967.05	9.11	37.65	3.43 ₪
779	שפל	4,823.54	4,826.01	2.47	31.07	0.77 ₪

סה"כ לדייר:

פסגה	גבע	שפל	סה"כ	שיא ביקוש
126.17	9.11	2.47	137.75	1.11
₪ 57.33	₪ 3.43	₪ 0.77		

סה"כ צריכה

סה"כ לתשלום

₪ 0.00	תשלום קבוע	
₪ 0.00	תשלום עבור גודל חיבור בKVA (0x0)	
₪ 61.53	סה"כ לתשלום	לא כולל מע"מ

התפלגות חיוב בש"ח לפי תע"ז

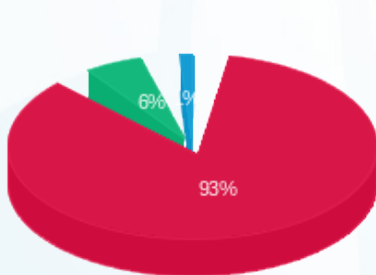

- פסגה (₪ 57.33)
- גבע (₪ 3.43)
- שפל (₪ 0.77)

הסטוריית צריכה בקוט"ש

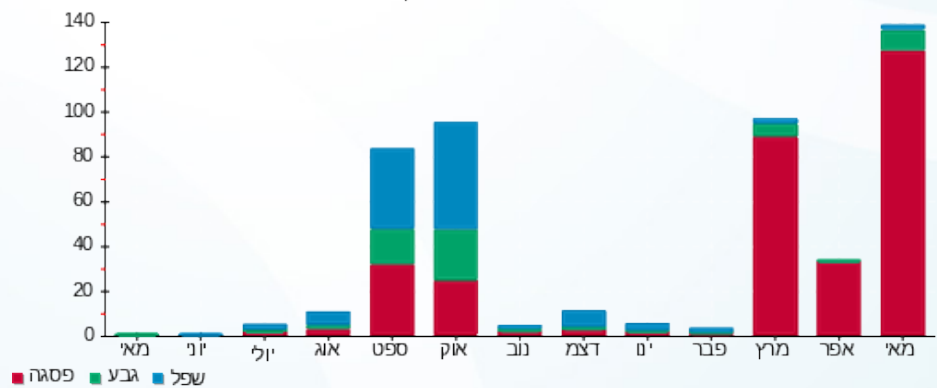



08/06/20

תאריך הפקה:

שם דייר: 2010384 קומה 19 - שניר חברה לניהול

31/05/20

תאריך קריאה נוכחית:

שם אתר: מגדלי בסר 2

01/05/20

תאריך קריאה קודמת:

לקוח/ה נכבד/ה, אנו מתכבדים להגיש את חישוב צריכת החשמל לתקופה 01/05/20 - 31/05/20:

2010384 קומה 19 - שניר חברה לניהול - 8 - 00025119 (0x0)

סוג תעריף	סוג צריכה	קריאה קודמת	קריאה נוכחית	סה"כ צריכה בקוט"ש	מחיר לקוט"ש בא"ג	סה"כ לתשלום
פרטי חשבון עבור תאריכים:						
777	פסגה	01/05/20	31/05/20	8,498.64	45.44	34.51 ₪
778	גבע	3,091.13	3,093.63	2.49	37.65	0.94 ₪
779	שפל	2,177.50	2,184.09	6.59	31.07	2.05 ₪

סה"כ לדייר:

פסגה	גבע	שפל	סה"כ	שיא ביקוש
75.95	2.49	6.59	85.04	1.52
34.51 ₪	0.94 ₪	2.05 ₪	37.50 ₪	

סה"כ צריכה

סה"כ לתשלום

0.00 ₪	תשלום קבוע	
0.00 ₪	תשלום עבור גודל חיבור בKVA (0x0)	
37.50 ₪	סה"כ לתשלום	לא כולל מע"מ

התפלגות חיוב בש"ח לפי תע"ז

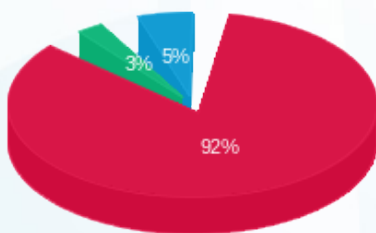

- פסגה (34.51 ₪)
- גבע (0.94 ₪)
- שפל (2.05 ₪)

הסטוריית צריכה בקוט"ש

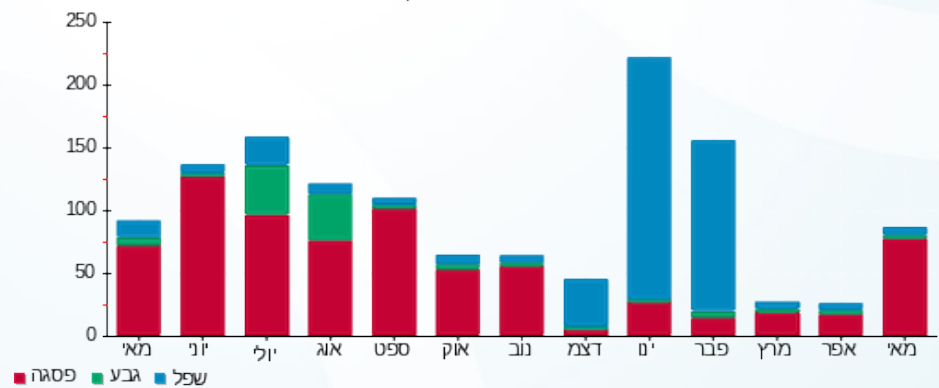

- פסגה
- גבע
- שפל



08/06/20 תאריך הפקדה:
 31/05/20 תאריך קריאה נוכחית:
 01/05/20 תאריך קריאה קודמת:

שם דייר: 2810385 קומה 28 - פרוספריטי
 שם אתר: מגדלי בסר 2

לקוח/ה נכבד/ה, אנו מתכבדים להגיש את חישוב צריכת החשמל לתקופה 01/05/20 - 31/05/20:

2810385 קומה 28 - פרוספריטי - 5 - 00024417 (0x0)

סוג תעריף	סוג צריכה	קריאה קודמת	קריאה נוכחית	סה"כ צריכה בקוט"ש	מחיר לקוט"ש בא"ג	סה"כ לתשלום
פרטי חשבון עבור תאריכים:						
777	פסגה	01/05/20	31/05/20	62.71	45.44	28.49 ₪
778	גבע	6,349.99	6,355.43	5.44	37.65	2.05 ₪
779	שפל	597.79	599.07	1.28	31.07	0.40 ₪

סה"כ לדייר:

פסגה	גבע	שפל	סה"כ	שיא ביקוש
62.71	5.44	1.28	69.43	1.48
28.49 ₪	2.05 ₪	0.40 ₪	30.94 ₪	

סה"כ צריכה
 סה"כ לתשלום

0.00 ₪	תשלום קבוע	
0.00 ₪	תשלום עבור גודל חיבור בKVA (0x0)	
30.94 ₪	סה"כ לתשלום	לא כולל מע"מ

התפלגות חיוב בש"ח לפי תע"ז

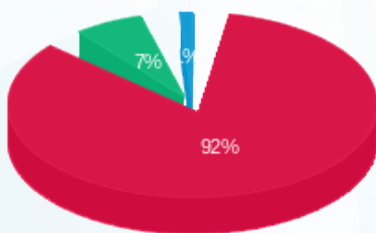

■ פסגה (28.49 ₪)
 ■ גבע (2.05 ₪)
 ■ שפל (0.40 ₪)

הסטוריית צריכה בקוט"ש

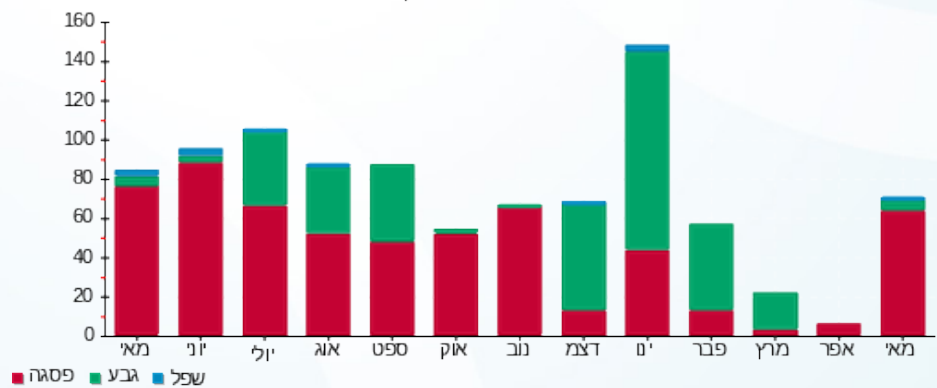



08/06/20

תאריך הפקדה:

שם דייר: 2010387 קומה 22 - דוידסון + גדעון

31/05/20

תאריך קריאה נוכחית:

שם אתר: מגדלי בסר 2

01/05/20

תאריך קריאה קודמת:

לקוח/ה נכבד/ה, אנו מתכבדים להגיש את חישוב צריכת החשמל לתקופה 01/05/20 - 31/05/20:

2010387 קומה 22 - דוידסון + גדעון - 2 - 00024962(0x0)

סוג תעריף	סוג צריכה	קריאה קודמת	קריאה נוכחית	סה"כ צריכה בקוט"ש	מחיר לקוט"ש בא"ג	סה"כ לתשלום
פרטי חשבון עבור תאריכים:						
777	פסגה	01/05/20	31/05/20	185.90	45.44	84.47 ₪
778	גבע	13,376.65	13,380.65	4.00	37.65	1.51 ₪
779	שפל	30,098.62	30,099.42	0.80	31.07	0.25 ₪

סה"כ לדייר:

פסגה	גבע	שפל	סה"כ	שיא ביקוש
185.90	4.00	0.80	190.70	4.83
84.47 ₪	1.51 ₪	0.25 ₪	86.23 ₪	

סה"כ צריכה

סה"כ לתשלום

0.00 ₪	תשלום קבוע	
0.00 ₪	תשלום עבור גודל חיבור בKVA (0x0)	
86.23 ₪	סה"כ לתשלום	לא כולל מע"מ

התפלגות חיוב בש"ח לפי תעו"ז

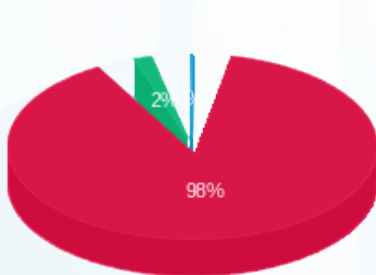

- פסגה (84.47 ₪)
- גבע (1.51 ₪)
- שפל (0.25 ₪)

הסטוריית צריכה בקוט"ש

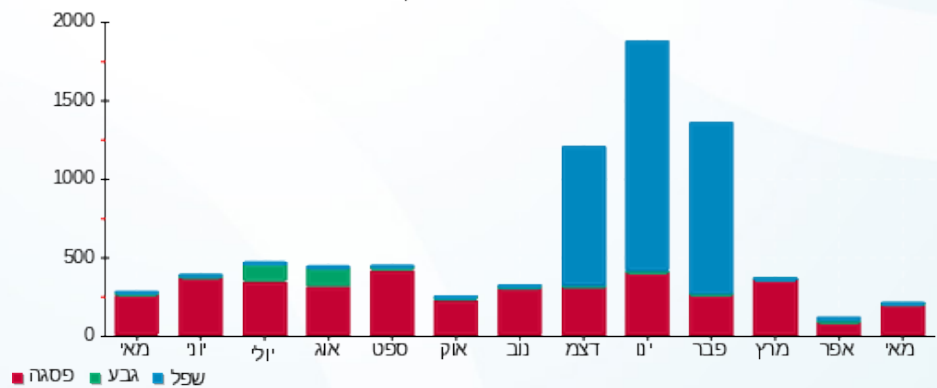

08/06/20 תאריך הפקה:
 31/05/20 תאריך קריאה נוכחית:
 01/05/20 תאריך קריאה קודמת:

שם דייר: 2010390 קומה 29 - אפולט
 שם אתר: מגדלי בסר 2

לקוח/ה נכבד/ה, אנו מתכבדים להגיש את חישוב צריכת החשמל לתקופה 01/05/20 - 31/05/20:

2010390 קומה 29 - אפולט - 4 - 00025303 (0x0)

סוג תעריף	סוג צריכה	קריאה קודמת	קריאה נוכחית	סה"כ צריכה בקוט"ש	מחיר לקוט"ש בא"ג	סה"כ לתשלום
פרטי חשבון עבור תאריכים:						
777	פסגה	01/05/20	31/05/20	0.01	45.44	0.01 ₪
778	גבע	5,866.33	5,866.33	0.002	37.65	0.00 ₪
779	שפל	5,430.78	5,430.77	-0.009	31.07	-0.00 ₪

סה"כ לדייר:

פסגה	גבע	שפל	סה"כ	שיא ביקוש
0.01	0.002	-0.009	0.008	0.02
0.01 ₪	0.00 ₪	-0.00 ₪	0.00 ₪	

סה"כ צריכה
 סה"כ לתשלום

0.00 ₪	תשלום קבוע
0.00 ₪	תשלום עבור גודל חיבור בKVA (0x0)
0.00 ₪	סה"כ לתשלום
לא כולל מע"מ	

התפלגות חיוב בש"ח לפי תע"ז

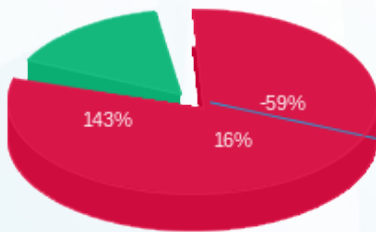

פסגה (0.007 ₪)
 גבע (0.0008 ₪)
 שפל (-0.003 ₪)

הסטוריית צריכה בקוט"ש

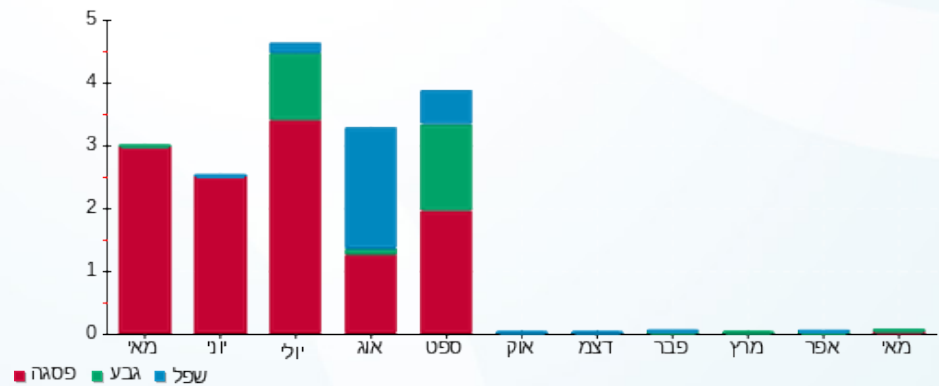



08/06/20 תאריך הפקה:
 31/05/20 תאריך קריאה נוכחית:
 01/05/20 תאריך קריאה קודמת:

שם דייר: 2010403 קומה 22 - אמסלם
 שם אתר: מגדלי בסר 2

לקוח/ה נכבד/ה, אנו מתכבדים להגיש את חישוב צריכת החשמל לתקופה 01/05/20 - 31/05/20:

2010403 קומה 22 - אמסלם - 1 - 00024962 (0x0)

סוג תעריף	סוג צריכה	קריאה קודמת	קריאה נוכחית	סה"כ צריכה בקוט"ש	מחיר לקוט"ש בא"ג	סה"כ לתשלום
פרטי חשבון עבור תאריכים:						
777	פסגה	01/05/20	31/05/20	39.43	45.44	17.92 ₪
778	גבע	8,372.45	8,380.49	8.04	37.65	3.03 ₪
779	שפל	14,388.19	14,408.94	20.74	31.07	6.44 ₪

סה"כ לדייר:

פסגה	גבע	שפל	סה"כ	שיא ביקוש
39.43	8.04	20.74	68.21	0.64
17.92 ₪	3.03 ₪	6.44 ₪	27.39 ₪	

סה"כ צריכה
 סה"כ לתשלום

0.00 ₪	תשלום קבוע	
0.00 ₪	תשלום עבור גודל חיבור בKVA (0x0)	
27.39 ₪	סה"כ לתשלום	לא כולל מע"מ

התפלגות חיוב בש"ח לפי תע"ז

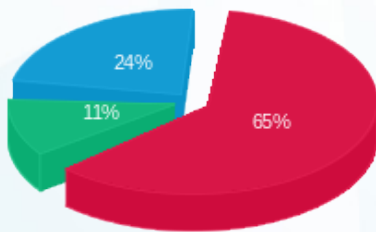

פסגה (17.92 ₪)
 גבע (3.03 ₪)
 שפל (6.44 ₪)

הסטוריית צריכה בקוט"ש

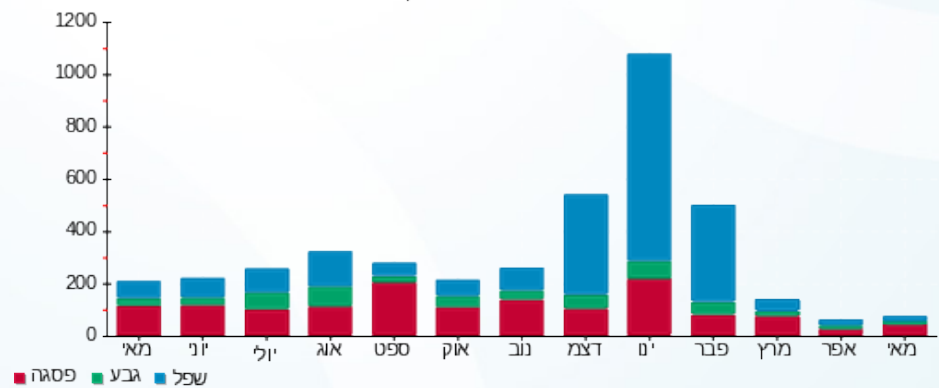

08/06/20

תאריך הפקדה:

שם דייר: 2010406 קומה 10 - ד.האן - א.פרנקל מהנדסים יועצים בע"מ
שם אתר: מגדלי בסר 2

31/05/20

תאריך קריאה נוכחית:

01/05/20

תאריך קריאה קודמת:

לקוח/ה נכבד/ה, אנו מתכבדים להגיש את חישוב צריכת החשמל לתקופה 01/05/20 - 31/05/20:

2010191 קומה 10 - פרנקל+טינק+בובליל - 3 - 00023534(0x0)

סוג תעריף	סוג צריכה	קריאה קודמת	קריאה נוכחית	סה"כ צריכה בקוט"ש	מחיר לקוט"ש בא"ג	סה"כ לתשלום
פרטי חשבון עבור תאריכים:						
777	פסגה	01/05/20	31/05/20	88,161.35	45.44	21.64 ₪
778	גבע	59,959.34	59,959.34	0.001	37.65	0.00 ₪
779	שפל	49,887.89	49,887.89	-0.0005	31.07	-0.00 ₪

סה"כ לדייר:

פסגה	גבע	שפל	סה"כ	שיא ביקוש
47.63	0.001	-0.0005	47.63	1.38
21.64 ₪	0.00 ₪	-0.00 ₪	21.64 ₪	

סה"כ צריכה

סה"כ לתשלום

0.00 ₪	תשלום קבוע	
0.00 ₪	תשלום עבור גודל חיבור בKVA (0x0)	
21.64 ₪	סה"כ לתשלום	לא כולל מע"מ

התפלגות חיוב בש"ח לפי תע"ז

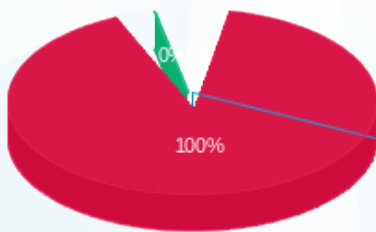

- פסגה (21.64 ₪)
- גבע (0.0006 ₪)
- שפל (-0.0002 ₪)

הסטוריית צריכה בקוט"ש

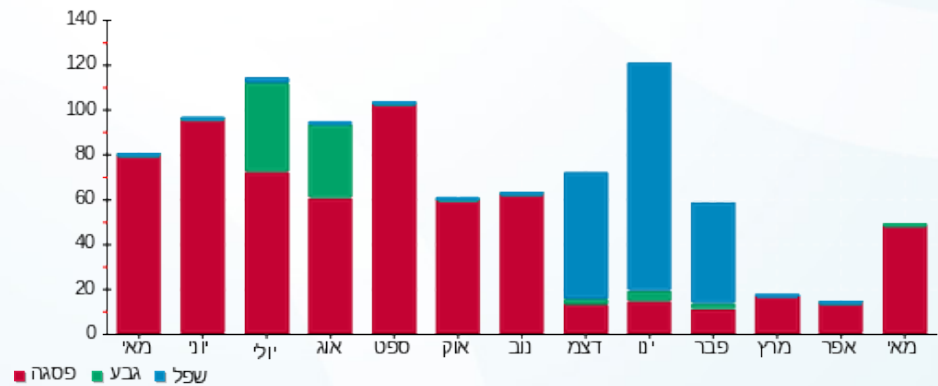

08/06/20 תאריך הפקה:
 31/05/20 תאריך קריאה נוכחית:
 01/05/20 תאריך קריאה קודמת:

שם דייר: 2010410 קומה 26 - אי.פי. גי
 שם אתר: מגדלי בסר 2

לקוח/ה נכבד/ה, אנו מתכבדים להגיש את חישוב צריכת החשמל לתקופה 01/05/20 - 31/05/20:

2010410 קומה 26 - אי.פי. גי - 6 - 00024618(0x0)

סוג תעריף	סוג צריכה	קריאה קודמת	קריאה נוכחית	סה"כ צריכה בקוט"ש	מחיר לקוט"ש בא"ג	סה"כ לתשלום
פרטי חשבון עבור תאריכים:						
777	פסגה	01/05/20	31/05/20	279.59	45.44	127.04 ₪
778	גבע	5,140.04	5,141.97	1.93	37.65	0.72 ₪
779	שפל	6,549.06	6,552.14	3.08	31.07	0.96 ₪

סה"כ לדייר:

פסגה	גבע	שפל	סה"כ	שיא ביקוש
279.59	1.93	3.08	284.59	5.20
127.04 ₪	0.72 ₪	0.96 ₪	128.73 ₪	

סה"כ צריכה
 סה"כ לתשלום

0.00 ₪	תשלום קבוע	
0.00 ₪	תשלום עבור גודל חיבור בKVA (0x0)	
128.73 ₪	סה"כ לתשלום	לא כולל מע"מ

התפלגות חיוב בש"ח לפי תעו"ז

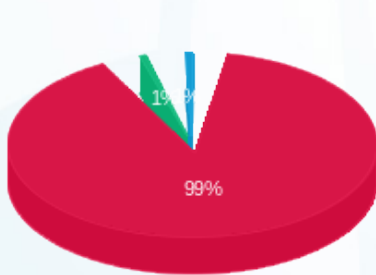

■ פסגה (127.04 ₪)
 ■ גבע (0.72 ₪)
 ■ שפל (0.96 ₪)

הסטוריית צריכה בקוט"ש

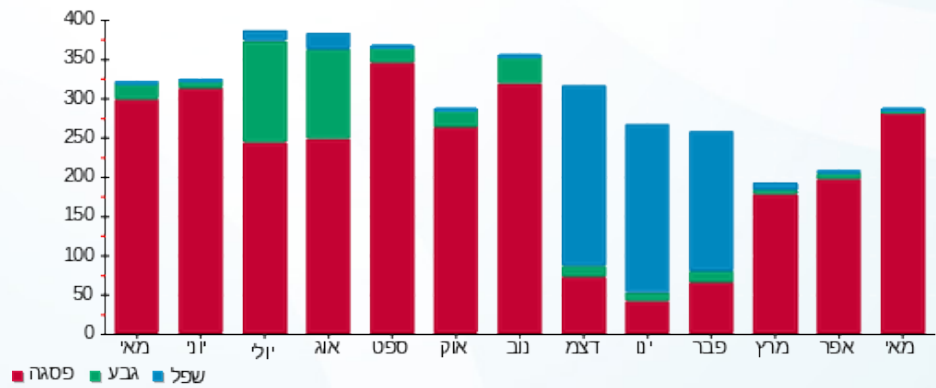

08/06/20

תאריך הפקה:

שם דייר: 2010411 קומה 10 - אוקטופוס סיסטמס

31/05/20

תאריך קריאה נוכחית:

שם אתר: מגדלי בסר 2

01/05/20

תאריך קריאה קודמת:

לקוח/ה נכבד/ה, אנו מתכבדים להגיש את חישוב צריכת החשמל לתקופה 01/05/20 - 31/05/20:

קומה 10 - טונו + גי. אמ. אס - 2 - 00023534(0x0)

סוג תעריף	סוג צריכה	קריאה קודמת	קריאה נוכחית	סה"כ צריכה בקוט"ש	מחיר לקוט"ש בא"ג	סה"כ לתשלום
פרטי חשבון עבור תאריכים:						
777	פסגה	01/05/20	31/05/20	236.09	45.44	107.28 ₪
778	גבע	130,585.96	130,630.12	44.16	37.65	16.63 ₪
779	שפל	310,107.94	310,209.69	101.75	31.07	31.61 ₪

סה"כ לדייר:

פסגה	גבע	שפל	סה"כ	שיא ביקוש
236.09	44.16	101.75	382.00	4.06
107.28 ₪	16.63 ₪	31.61 ₪	155.52 ₪	

סה"כ צריכה

סה"כ לתשלום

0.00 ₪	תשלום קבוע	
0.00 ₪	תשלום עבור גודל חיבור בKVA (0x0)	
155.52 ₪	סה"כ לתשלום	לא כולל מע"מ

התפלגות חיוב בש"ח לפי תע"ז

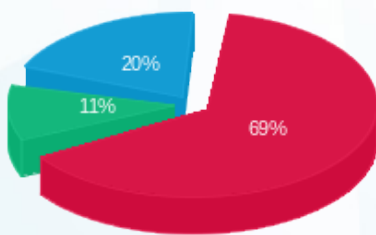

- פסגה (107.28 ₪) 69%
- גבע (16.63 ₪) 20%
- שפל (31.61 ₪) 11%

הסטוריית צריכה בקוט"ש

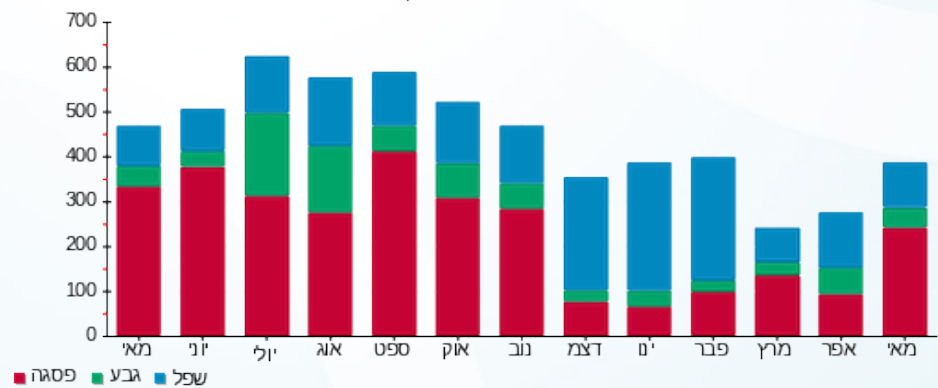



08/06/20

תאריך הפקדה:

שם דייר: 2010419 קומה 27 אברהם ללום ושות'

31/05/20

תאריך קריאה נוכחית:

שם אתר: מגדלי בסר 2

01/05/20

תאריך קריאה קודמת:

לקוח/ה נכבד/ה, אנו מתכבדים להגיש את חישוב צריכת החשמל לתקופה 01/05/20 - 31/05/20:

2010419 קומה 27 אברהם ללום ושות' - 1 - 00024618 (0x0)

סוג תעריף	סוג צריכה	קריאה קודמת	קריאה נוכחית	סה"כ צריכה בקוט"ש	מחיר לקוט"ש בא"ג	סה"כ לתשלום
פרטי חשבון עבור תאריכים:						
777	פסגה	01/05/20	31/05/20	285.55	45.44	129.75 ₪
778	גבע	23,485.30	23,495.31	10.004	37.65	3.77 ₪
779	שפל	35,044.93	35,059.57	14.64	31.07	4.55 ₪

סה"כ לדייר:

פסגה	גבע	שפל	סה"כ	שיא ביקוש
285.55	10.004	14.64	310.20	5.93
129.75 ₪	3.77 ₪	4.55 ₪	138.07 ₪	

סה"כ צריכה

סה"כ לתשלום

0.00 ₪	תשלום קבוע	
0.00 ₪	תשלום עבור גודל חיבור בKVA (0x0)	
138.07 ₪	סה"כ לתשלום	לא כולל מע"מ

התפלגות חיוב בש"ח לפי תעו"ז

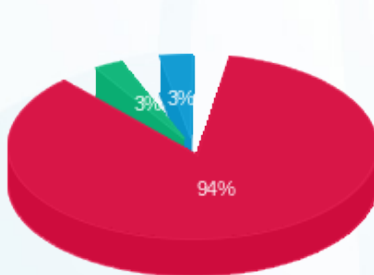

- פסגה (129.75 ₪)
- גבע (3.77 ₪)
- שפל (4.55 ₪)

הסטוריית צריכה בקוט"ש

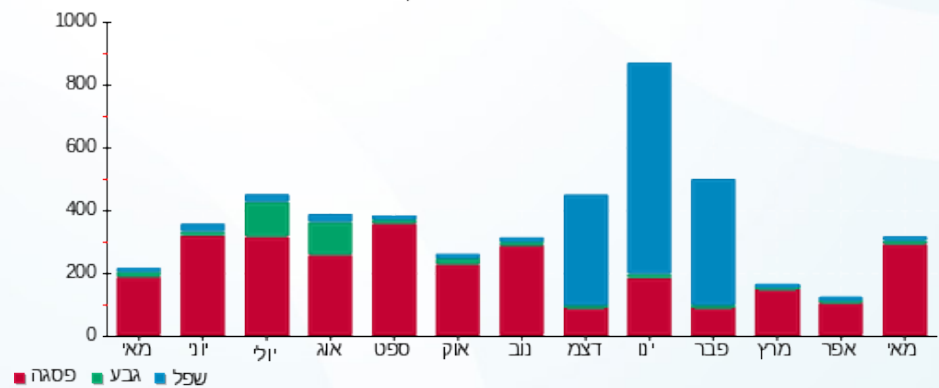

08/06/20 תאריך הפקה:
 31/05/20 תאריך קריאה נוכחית:
 01/05/20 תאריך קריאה קודמת:

שם דייר: 2010430 קומה 23 - נכסי אלי וסבין
 שם אתר: מגדלי בסר 2

לקוח/ה נכבד/ה, אנו מתכבדים להגיש את חישוב צריכת החשמל לתקופה 01/05/20 - 31/05/20:

2010430 קומה 23 - נכסי אלי וסבין - 5 - (0x0)81037877

סוג תעריף	סוג צריכה	קריאה קודמת	קריאה נוכחית	סה"כ צריכה בקוט"ש	מחיר לקוט"ש בא"ג	סה"כ לתשלום
פרטי חשבון עבור תאריכים:						
777	פסגה	01/05/20	31/05/20	92.80	45.44	42.17 ₪
778	גבע	769.40	771.00	1.60	37.65	0.60 ₪
779	שפל	3,223.50	3,225.80	2.30	31.07	0.71 ₪

סה"כ לדייר:

פסגה	גבע	שפל	סה"כ	שיא ביקוש
92.80	1.60	2.30	96.70	2.40
₪ 42.17	₪ 0.60	₪ 0.71	₪ 43.49	

סה"כ צריכה
 סה"כ לתשלום

₪ 0.00	תשלום קבוע	
₪ 0.00	תשלום עבור גודל חיבור בKVA (0x0)	
₪ 43.49	סה"כ לתשלום	לא כולל מע"מ

התפלגות חיוב בש"ח לפי תע"ז

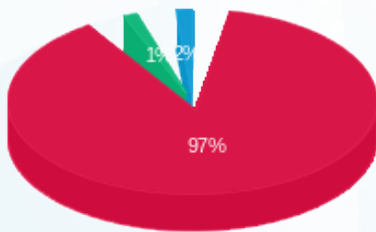

■ פסגה (₪ 42.17)
 ■ גבע (₪ 0.60)
 ■ שפל (₪ 0.71)

הסטוריית צריכה בקוט"ש

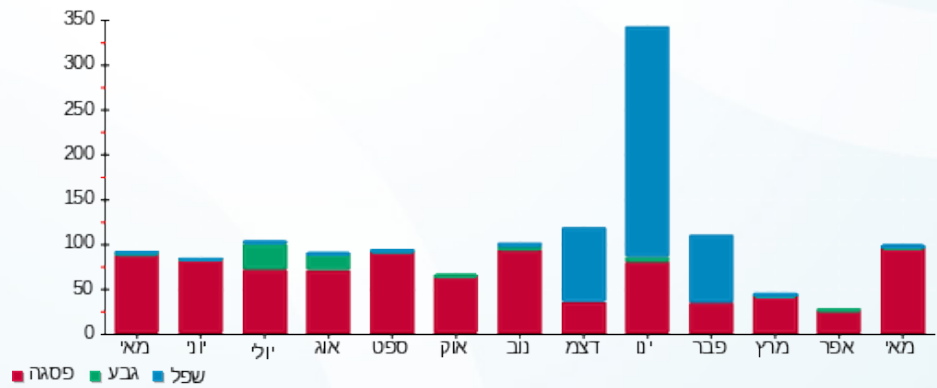



08/06/20

תאריך הפקדה:

שם דייר: 2010431 קומה 29 - סי אי אי תעשיות

31/05/20

תאריך קריאה נוכחית:

שם אתר: מגדלי בסר 2

01/05/20

תאריך קריאה קודמת:

לקוח/ה נכבד/ה, אנו מתכבדים להגיש את חישוב צריכת החשמל לתקופה 01/05/20 - 31/05/20:

2010431 קומה 29 - סי אי אי תעשיות - 6 - 00025303(0x0)

סוג תעריף	סוג צריכה	קריאה קודמת	קריאה נוכחית	סה"כ צריכה בקוט"ש	מחיר לקוט"ש בא"ג	סה"כ לתשלום
פרטי חשבון עבור תאריכים:						
777	פסגה	01/05/20	31/05/20	7,615.13	45.44	1.40 ₪
778	גבע	2,452.21	2,453.66	1.45	37.65	0.55 ₪
779	שפל	3,727.37	3,730.96	3.59	31.07	1.11 ₪

סה"כ לדייר:

פסגה	גבע	שפל	סה"כ	שיא ביקוש
3.07	1.45	3.59	8.11	0.04
1.40 ₪	0.55 ₪	1.11 ₪	3.06 ₪	

סה"כ צריכה

סה"כ לתשלום

0.00 ₪	תשלום קבוע	
0.00 ₪	תשלום עבור גודל חיבור בKVA (0x0)	
3.06 ₪	סה"כ לתשלום	לא כולל מע"מ

התפלגות חיוב בש"ח לפי תעו"ז

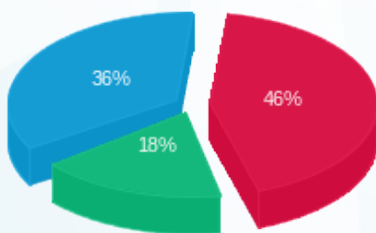

פסגה (1.40 ₪) ■
גבע (0.55 ₪) ■
שפל (1.11 ₪) ■

הסטוריית צריכה בקוט"ש

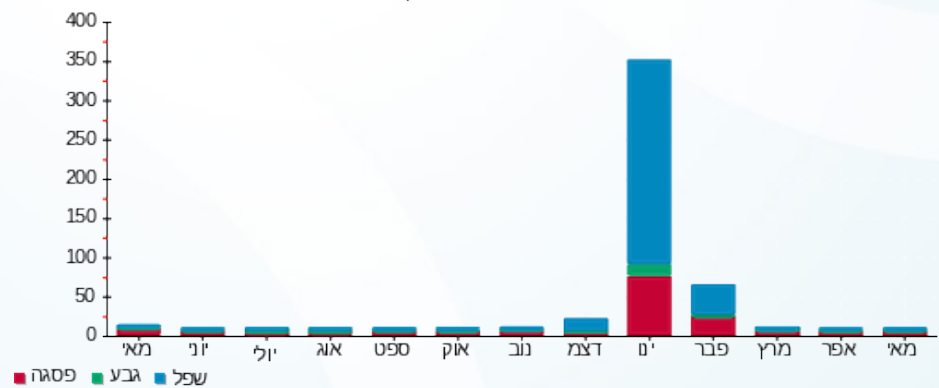



08/06/20

תאריך הפקדה:

שם דייר: 2010434 קומה 4 - רוזנבלום, שדת, עו"ד

31/05/20

תאריך קריאה נוכחית:

שם אתר: מגדלי בסר 2

01/05/20

תאריך קריאה קודמת:

לקוח/ה נכבד/ה, אנו מתכבדים להגיש את חישוב צריכת החשמל לתקופה 01/05/20 - 31/05/20:

2010434 קומה 4 - רוזנבלום, שדת, עו"ד - 4 - 00025310(0x0)

סוג תעריף	סוג צריכה	קריאה קודמת	קריאה נוכחית	סה"כ צריכה בקוט"ש	מחיר לקוט"ש בא"ג	סה"כ לתשלום
פרטי חשבון עבור תאריכים:						
777	פסגה	01/05/20	31/05/20	9,702.78	45.44	17.86 ₪
778	גבע	3,789.60	3,794.70	5.09	37.65	1.92 ₪
779	שפל	9,124.54	9,136.29	11.75	31.07	3.65 ₪

סה"כ לדייר:

פסגה	גבע	שפל	סה"כ	שיא ביקוש
39.30	5.09	11.75	56.15	0.91
17.86 ₪	1.92 ₪	3.65 ₪	23.43 ₪	

סה"כ צריכה

סה"כ לתשלום

0.00 ₪	תשלום קבוע	
0.00 ₪	תשלום עבור גודל חיבור בKVA (0x0)	
23.43 ₪	סה"כ לתשלום	לא כולל מע"מ

התפלגות חיוב בש"ח לפי תעו"ז

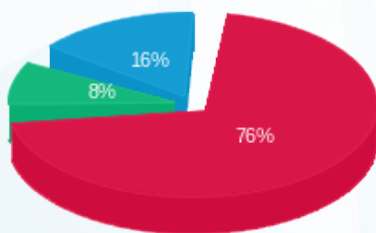

- פסגה (17.86 ₪)
- גבע (1.92 ₪)
- שפל (3.65 ₪)

הסטוריית צריכה בקוט"ש

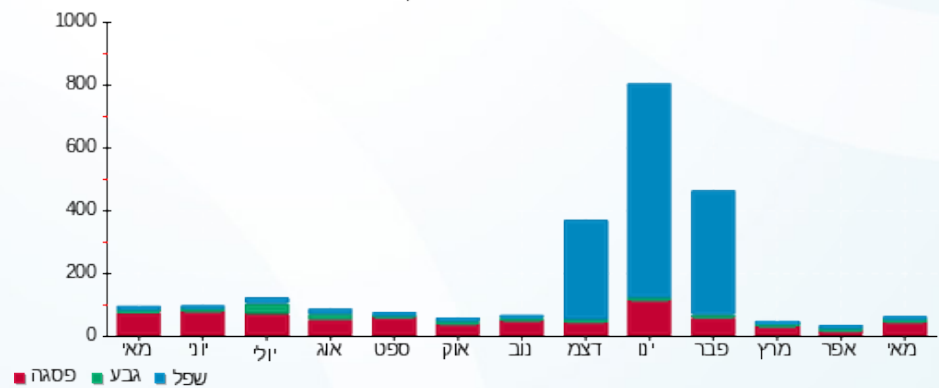



08/06/20 תאריך הפקדה:
 31/05/20 תאריך קריאה נוכחית:
 01/05/20 תאריך קריאה קודמת:

שם דייר: 2010441 קומה 26 - אילן מיכאלי
 שם אתר: מגדלי בסר 2

לקוח/ה נכבד/ה, אנו מתכבדים להגיש את חישוב צריכת החשמל לתקופה 01/05/20 - 31/05/20:

2010441 קומה 26 - אילן מיכאלי - 5 - 00024618(0x0)

סוג תעריף	סוג צריכה	קריאה קודמת	קריאה נוכחית	סה"כ צריכה בקוט"ש	מחיר לקוט"ש בא"ג	סה"כ לתשלום
פרטי חשבון עבור תאריכים:						
777	פסגה	01/05/20	31/05/20	10,500.40	45.44	14.63 ₪
778	גבע	3,915.84	3,925.89	10.05	37.65	3.78 ₪
779	שפל	3,793.62	3,794.25	0.63	31.07	0.20 ₪

סה"כ לדייר:

פסגה	גבע	שפל	סה"כ	שיא ביקוש
32.20	10.05	0.63	42.88	2.09
14.63 ₪	3.78 ₪	0.20 ₪	18.61 ₪	

סה"כ צריכה
 סה"כ לתשלום

0.00 ₪	תשלום קבוע	
0.00 ₪	תשלום עבור גודל חיבור בKVA (0x0)	
18.61 ₪	סה"כ לתשלום	לא כולל מע"מ

התפלגות חיוב בש"ח לפי תעו"ז

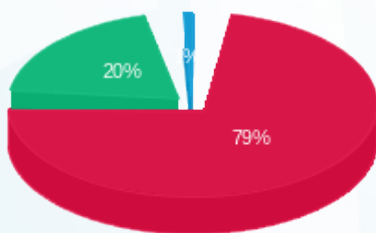

■ פסגה (14.63 ₪)
 ■ גבע (3.78 ₪)
 ■ שפל (0.20 ₪)

הסטוריית צריכה בקוט"ש

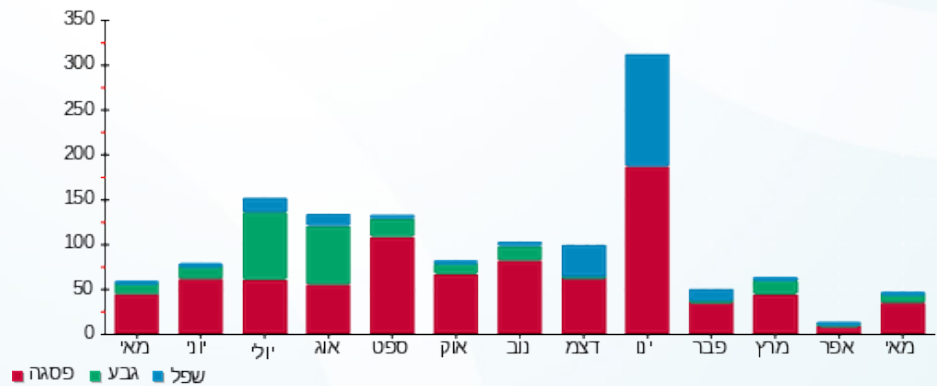



08/06/20

תאריך הפקה:

שם דייר: 2010448 קומה 28 - קרן כהן בלחרסקי

31/05/20

תאריך קריאה נוכחית:

שם אתר: מגדלי בסר 2

01/05/20

תאריך קריאה קודמת:

לקוח/ה נכבד/ה, אנו מתכבדים להגיש את חישוב צריכת החשמל לתקופה 01/05/20 - 31/05/20:

2010448 קומה 28 - קרן כהן בלחרסקי - 1 - 00024417(0x0)

סוג תעריף	סוג צריכה	קריאה קודמת	קריאה נוכחית	סה"כ צריכה בקוט"ש	מחיר לקוט"ש בא"ג	סה"כ לתשלום
פרטי חשבון עבור תאריכים:						
777	פסגה	01/05/20	31/05/20	132.47	45.44	60.19 ₪
778	גבע	11,462.13	11,488.88	26.75	37.65	10.07 ₪
779	שפל	3,986.74	4,019.54	32.80	31.07	10.19 ₪

סה"כ לדייר:

פסגה	גבע	שפל	סה"כ	שיא ביקוש
132.47	26.75	32.80	192.02	3.97
₪ 60.19	₪ 10.07	₪ 10.19	₪ 80.46	

סה"כ צריכה

סה"כ לתשלום

₪ 0.00	תשלום קבוע	
₪ 0.00	תשלום עבור גודל חיבור בKVA (0x0)	
₪ 80.46	סה"כ לתשלום	לא כולל מע"מ

התפלגות חיוב בש"ח לפי תע"ז

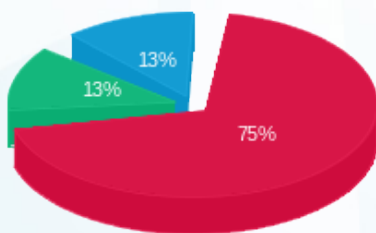

■ פסגה (₪ 60.19)
■ גבע (₪ 10.07)
■ שפל (₪ 10.19)

הסטוריית צריכה בקוט"ש

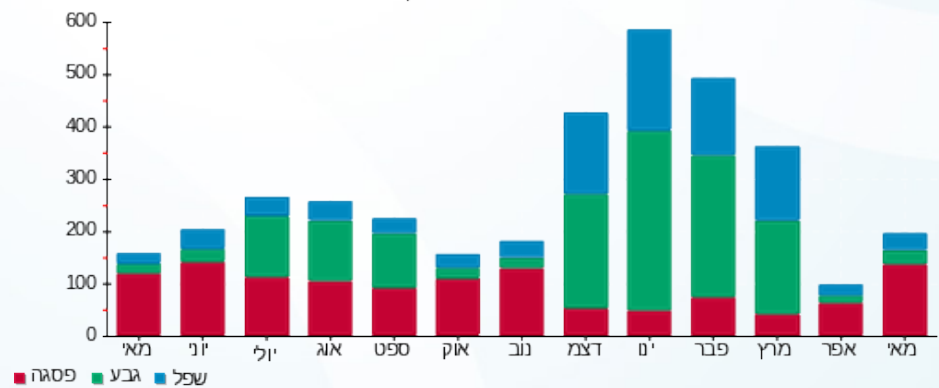

■ פסגה ■ גבע ■ שפל



08/06/20

תאריך הפקה:

שם דייר: 2010448 קומה 28 - קרן כהן בלחרסקי מונה 2-24417

31/05/20

תאריך קריאה נוכחית:

שם אתר: מגדלי בסר 2

01/05/20

תאריך קריאה קודמת:

לקוח/ה נכבד/ה, אנו מתכבדים להגיש את חישוב צריכת החשמל לתקופה 01/05/20 - 31/05/20:

2010448 קומה 28 - קרן כהן בלחרסקי - 2 - 00024417(0x0)

סוג תעריף	סוג צריכה	קריאה קודמת	קריאה נוכחית	סה"כ צריכה בקוט"ש	מחיר לקוט"ש בא"ג	סה"כ לתשלום
פרטי חשבון עבור תאריכים:						
777	פסגה	01/05/20	31/05/20	22.30	45.44	10.13 ₪
778	גבע	2,919.34	2,923.37	4.03	37.65	1.52 ₪
779	שפל	972.47	974.17	1.69	31.07	0.53 ₪

סה"כ לדייר:

פסגה	גבע	שפל	סה"כ	שיא ביקוש
22.30	4.03	1.69	28.02	0.32
10.13 ₪	1.52 ₪	0.53 ₪	12.17 ₪	

סה"כ צריכה
סה"כ לתשלום

0.00 ₪	תשלום קבוע	
0.00 ₪	תשלום עבור גודל חיבור בKVA (0x0)	
12.17 ₪	סה"כ לתשלום	לא כולל מע"מ

התפלגות חיוב בש"ח לפי תע"ז

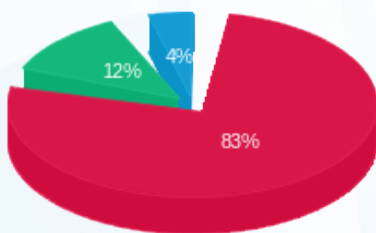

■ פסגה (10.13 ₪)
■ גבע (1.52 ₪)
■ שפל (0.53 ₪)

הסטוריית צריכה בקוט"ש

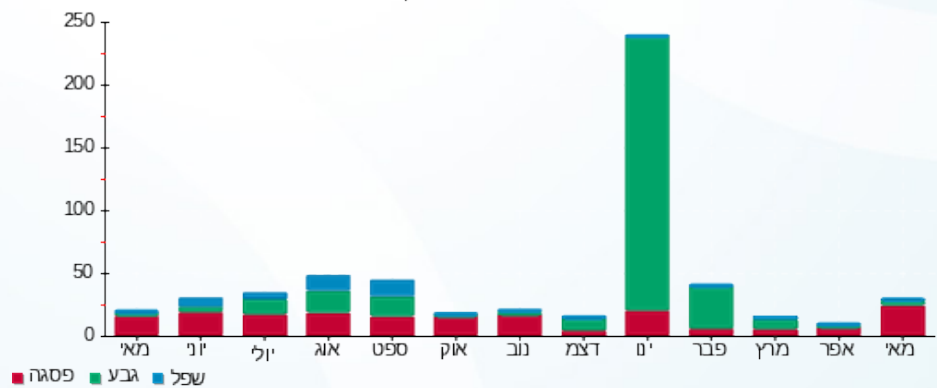

08/06/20

תאריך הפקדה:

שם דייר: 2010451 קומה 10 - טינק קפיטל בע"מ

31/05/20

תאריך קריאה נוכחית:

שם אתר: מגדלי בסר 2

01/05/20

תאריך קריאה קודמת:

לקוח/ה נכבד/ה, אנו מתכבדים להגיש את חישוב צריכת החשמל לתקופה 01/05/20 - 31/05/20:

2010451 קומה 10 - טינק קפיטל בע"מ - 3 - 00023534(0x0)

סוג תעריף	סוג צריכה	קריאה קודמת	קריאה נוכחית	סה"כ צריכה בקוט"ש	מחיר לקוט"ש בא"ג	סה"כ לתשלום
פרטי חשבון עבור תאריכים:						
777	פסגה	01/05/20	31/05/20	47.63	45.44	21.64 ₪
778	גבע	59,959.34	59,959.34	0.001	37.65	0.00 ₪
779	שפל	49,887.89	49,887.89	-0.0005	31.07	-0.00 ₪

סה"כ לדייר:

פסגה	גבע	שפל	סה"כ	שיא ביקוש
47.63	0.001	-0.0005	47.63	1.38
21.64 ₪	0.00 ₪	-0.00 ₪	21.64 ₪	

סה"כ צריכה

סה"כ לתשלום

0.00 ₪	תשלום קבוע	
0.00 ₪	תשלום עבור גודל חיבור בKVA (0x0)	
21.64 ₪	סה"כ לתשלום	לא כולל מע"מ

התפלגות חיוב בש"ח לפי תע"ז

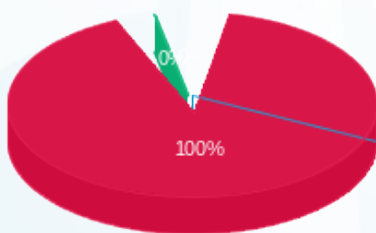

- פסגה (21.64 ₪)
- גבע (0.0006 ₪)
- שפל (-0.0002 ₪)

הסטוריית צריכה בקוט"ש

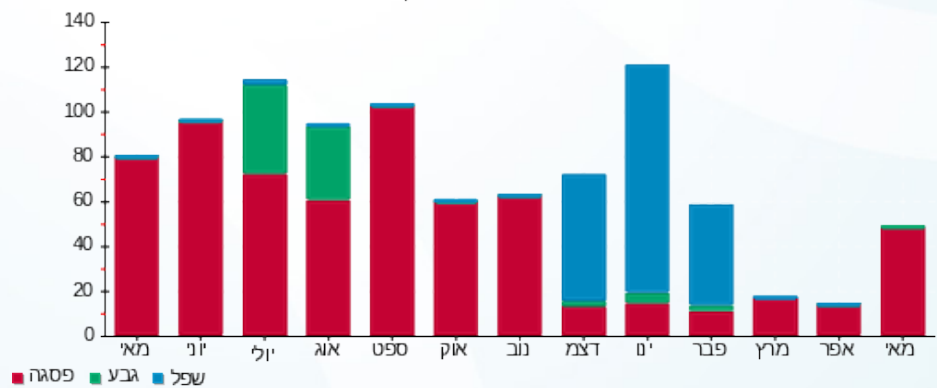



08/06/20

תאריך הפקדה:

שם דייר: 2010455 קומה 27 - ברוגשטיין אמיר

31/05/20

תאריך קריאה נוכחית:

שם אתר: מגדלי בסר 2

01/05/20

תאריך קריאה קודמת:

לקוח/ה נכבד/ה, אנו מתכבדים להגיש את חישוב צריכת החשמל לתקופה 01/05/20 - 31/05/20:

2010398 קומה 27 - אופטימל - 2 - 00024618(0x0)

סוג תעריף	סוג צריכה	קריאה קודמת	קריאה נוכחית	סה"כ צריכה בקוט"ש	מחיר לקוט"ש בא"ג	סה"כ לתשלום
פרטי חשבון עבור תאריכים:						
777	פסגה	01/05/20	31/05/20	18.42	45.44	8.37 ₪
778	גבע	1,013.22	1,018.10	4.89	37.65	1.84 ₪
779	שפל	853.49	864.41	10.92	31.07	3.39 ₪

סה"כ לדייר:

פסגה	גבע	שפל	סה"כ	שיא ביקוש
18.42	4.89	10.92	34.22	0.66
₪ 8.37	₪ 1.84	₪ 3.39	₪ 13.60	

סה"כ צריכה

סה"כ לתשלום

₪ 0.00	תשלום קבוע	
₪ 0.00	תשלום עבור גודל חיבור בKVA (0x0)	
₪ 13.60	סה"כ לתשלום	לא כולל מע"מ

התפלגות חיוב בש"ח לפי תע"ז

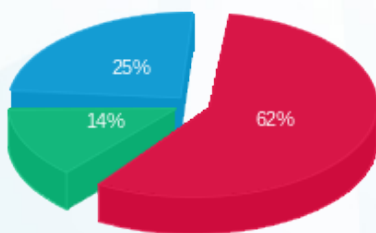

פסגה (₪ 8.37)
גבע (₪ 1.84)
שפל (₪ 3.39)

הסטוריית צריכה בקוט"ש

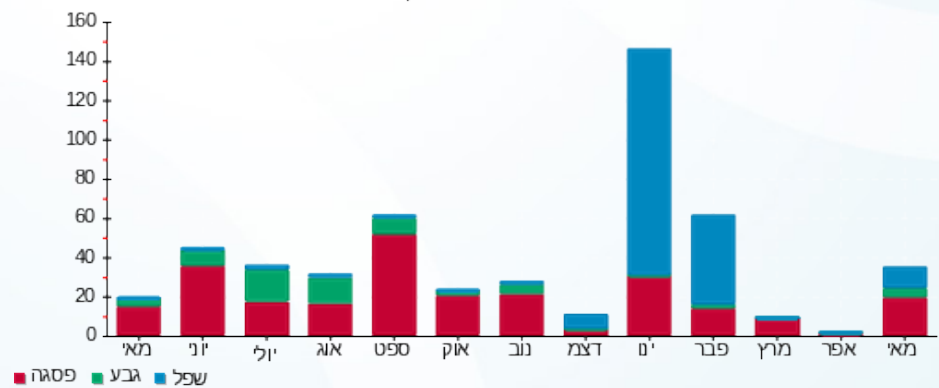



08/06/20

תאריך הפקה:

שם דייר: 2010459 קומה 25- מלאגר

31/05/20

תאריך קריאה נוכחית:

שם אתר: מגדלי בסר 2

01/05/20

תאריך קריאה קודמת:

לקוח/ה נכבד/ה, אנו מתכבדים להגיש את חישוב צריכת החשמל לתקופה 01/05/20 - 31/05/20:

מלאגר - 4 - 00025314 (0x0)

סה"כ לתשלום	מחיר לקוט"ש בא"ג	סה"כ צריכה בקוט"ש	קריאה נוכחית	קריאה קודמת	סוג צריכה	סוג תעריף
			31/05/20	01/05/20	פרטי חשבון עבור תאריכים:	
₪ 45.15	45.44	99.36	9,909.10	9,809.74	פסגה	777
₪ 1.14	37.65	3.03	2,338.82	2,335.79	גבע	778
₪ 0.72	31.07	2.31	3,646.55	3,644.24	שפל	779

סה"כ לדייר:

שיא ביקוש	סה"כ	שפל	גבע	פסגה
1.49	104.70	2.31	3.03	99.36
	₪ 47.01	₪ 0.72	₪ 1.14	₪ 45.15

סה"כ צריכה

סה"כ לתשלום

₪ 0.00	תשלום קבוע	
₪ 0.00	תשלום עבור גודל חיבור בKVA (0x0)	
₪ 47.01	סה"כ לתשלום	לא כולל מע"מ

התפלגות חיוב בש"ח לפי תעו"ז

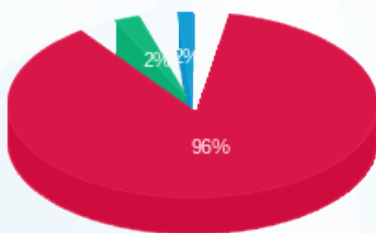

- פסגה (₪ 45.15) 96%
- גבע (₪ 1.14) 2%
- שפל (₪ 0.72) 2%

הסטוריית צריכה בקוט"ש

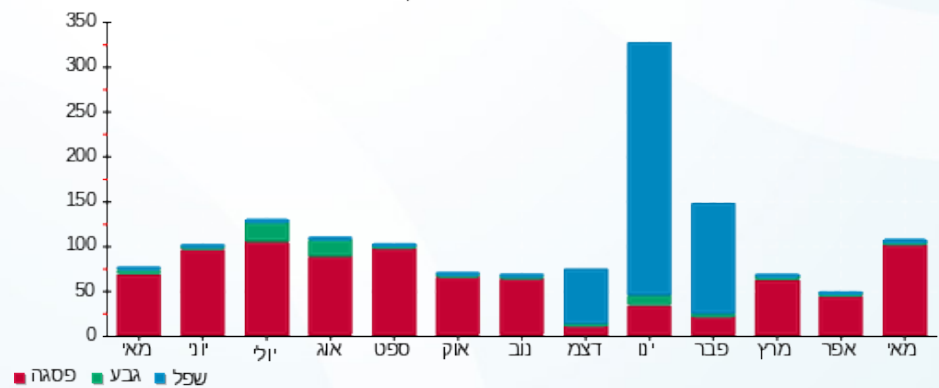

08/06/20 תאריך הפקה:
 31/05/20 תאריך קריאה נוכחית:
 01/05/20 תאריך קריאה קודמת:

שם דייר: 2010461 קומה 29 - נמרוד טפר
 שם אתר: מגדלי בסר 2

לקוח/ה נכבד/ה, אנו מתכבדים להגיש את חישוב צריכת החשמל לתקופה 01/05/20 - 31/05/20:

2010181 קומה 29 - שמעון שניא - 7 - (0x0)00024417

סוג תעריף	סוג צריכה	קריאה קודמת	קריאה נוכחית	סה"כ צריכה בקוט"ש	מחיר לקוט"ש בא"ג	סה"כ לתשלום
פרטי חשבון עבור תאריכים:						
777	פסגה	01/05/20	31/05/20	-0.004	45.44	0.00 ₪
778	גבע	5,258.25	5,258.25	-0.003	37.65	0.00 ₪
779	שפל	1,394.09	1,394.10	0.002	31.07	0.00 ₪

סה"כ לדייר:

פסגה	גבע	שפל	סה"כ	שיא ביקוש
-0.004	-0.003	0.002	-0.005	0.004
0.00 ₪	0.00 ₪	0.00 ₪	0.00 ₪	

סה"כ צריכה
 סה"כ לתשלום

0.00 ₪	תשלום קבוע	
0.00 ₪	תשלום עבור גודל חיבור בKVA (0x0)	
0.00 ₪	סה"כ לתשלום	לא כולל מע"מ

התפלגות חיוב בש"ח לפי תעו"ז

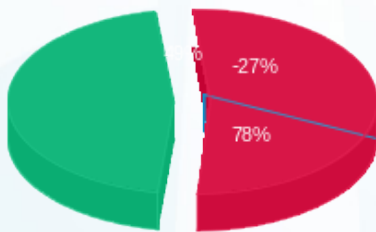

פסגה (-0.002 ₪)
 גבע (-0.001 ₪)
 שפל (0.0006 ₪)

הסטוריית צריכה בקוט"ש

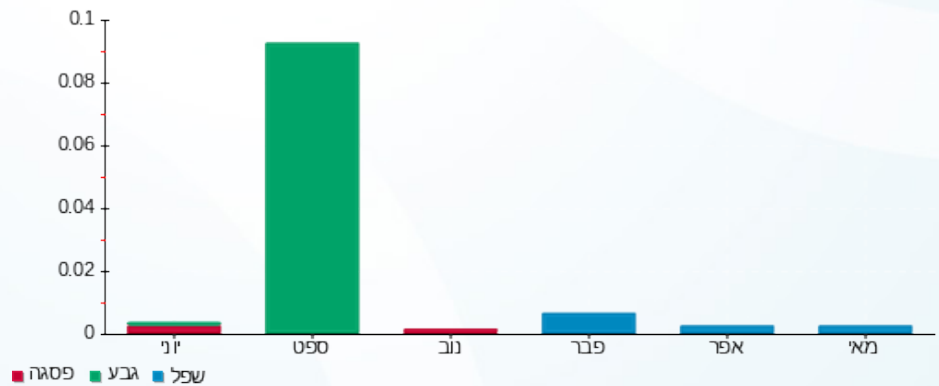

08/06/20

תאריך הפקדה:

שם דייר: 2010462 קומה 30- סמואל דפאיל השכרות
שם אתר: מגדלי בסר 2

31/05/20

תאריך קריאה נוכחית:

01/05/20

תאריך קריאה קודמת:

לקוח/ה נכבד/ה, אנו מתכבדים להגיש את חישוב צריכת החשמל לתקופה 01/05/20 - 31/05/20:

2010462 קומה 30- סמואל דפאיל השכרות - 1 - 00025303 (0x0)

סוג תעריף	סוג צריכה	קריאה קודמת	קריאה נוכחית	סה"כ צריכה בקוט"ש	מחיר לקוט"ש בא"ג	סה"כ לתשלום
		01/05/20	31/05/20			
777	פסגה	46,459.01	46,960.88	501.87	45.44	228.05 ₪
778	גבע	16,781.14	16,937.63	156.49	37.65	58.92 ₪
779	שפל	21,376.37	21,709.57	333.21	31.07	103.53 ₪

סה"כ לדייר:

פסגה	גבע	שפל	סה"כ	שיא ביקוש
501.87	156.49	333.21	991.56	3.73
228.05 ₪	58.92 ₪	103.53 ₪	390.49 ₪	

סה"כ צריכה

סה"כ לתשלום

0.00 ₪	תשלום קבוע	
0.00 ₪	תשלום עבור גודל חיבור בKVA (0x0)	
390.49 ₪	סה"כ לתשלום	לא כולל מע"מ

התפלגות חיוב בש"ח לפי תעו"ז

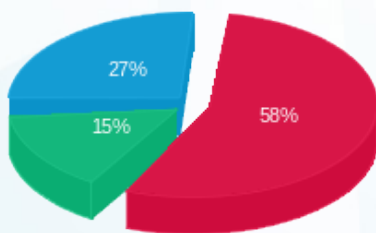

- פסגה (228.05 ₪)
- גבע (58.92 ₪)
- שפל (103.53 ₪)

הסטוריית צריכה בקוט"ש

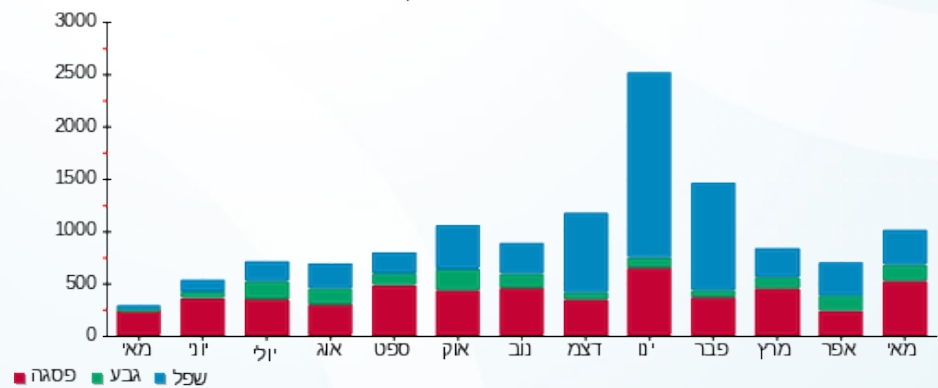

08/06/20

תאריך הפקדה:

שם דייר: 2010467 - קומה 18 - י.ק. אקטואריה

31/05/20

תאריך קריאה נוכחית:

שם אתר: מגדלי בסר 2

01/05/20

תאריך קריאה קודמת:

לקוח/ה נכבד/ה, אנו מתכבדים להגיש את חישוב צריכת החשמל לתקופה 01/05/20 - 31/05/20:

2010467 - קומה 18 - י.ק. אקטואריה - 7 - 00025307(0x0)

סוג תעריף	סוג צריכה	קריאה קודמת	קריאה נוכחית	סה"כ צריכה בקוט"ש	מחיר לקוט"ש בא"ג	סה"כ לתשלום
פרטי חשבון עבור תאריכים:						
777	פסגה	01/05/20	31/05/20	50.45	45.44	22.92 ₪
778	גבע	2,581.31	2,596.50	15.19	37.65	5.72 ₪
779	שפל	3,241.80	3,242.36	0.56	31.07	0.17 ₪

סה"כ לדייר:

פסגה	גבע	שפל	סה"כ	שיא ביקוש
50.45	15.19	0.56	66.20	3.57
22.92 ₪	5.72 ₪	0.17 ₪	28.82 ₪	

סה"כ צריכה

סה"כ לתשלום

0.00 ₪	תשלום קבוע	
0.00 ₪	תשלום עבור גודל חיבור בKVA (0x0)	
28.82 ₪	סה"כ לתשלום	לא כולל מע"מ

התפלגות חיוב בש"ח לפי תעו"ז

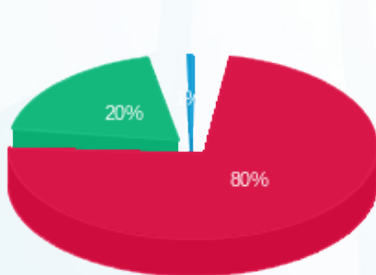

- פסגה (22.92 ₪)
- גבע (5.72 ₪)
- שפל (0.17 ₪)

הסטוריית צריכה בקוט"ש

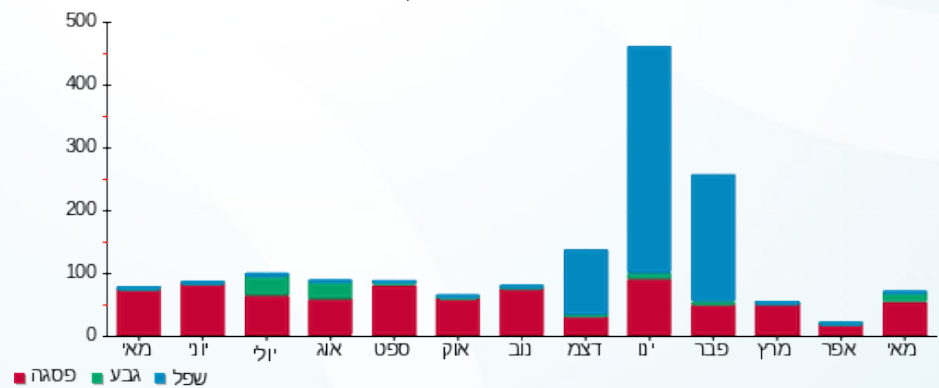



08/06/20

תאריך הפקה:

שם דייר: 2010477 ארומה בטר

31/05/20

תאריך קריאה נוכחית:

שם אתר: מגדלי בטר 2

01/05/20

תאריך קריאה קודמת:

לקוח/ה נכבד/ה, אנו מתכבדים להגיש את חישוב צריכת החשמל לתקופה 01/05/20 - 31/05/20:

שפע זכינות בעמ - 4 - 00025045 (0x0)

סוג תעריף	סוג צריכה	קריאה קודמת	קריאה נוכחית	סה"כ צריכה בקוט"ש	מחיר לקוט"ש בא"ג	סה"כ לתשלום
פרטי חשבון עבור תאריכים:						
		01/05/20	31/05/20			
777	פסגה	152,648.20	153,873.98	1,225.78	45.44	557.00 ₪
778	גבע	109,065.23	109,492.77	427.54	37.65	160.97 ₪
779	שפל	132,255.52	133,077.81	822.30	31.07	255.49 ₪

סה"כ לדייר:

פסגה	גבע	שפל	סה"כ	שיא ביקוש
1,225.78	427.54	822.30	2,475.62	6.13
₪ 557.00	₪ 160.97	₪ 255.49	₪ 973.45	

סה"כ צריכה

סה"כ לתשלום

₪ 0.00	תשלום קבוע	
₪ 0.00	תשלום עבור גודל חיבור בKVA (0x0)	
₪ 973.45	סה"כ לתשלום	לא כולל מע"מ

התפלגות חיוב בש"ח לפי תעו"ז

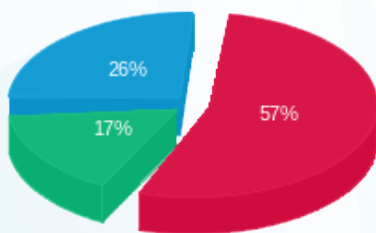

- פסגה (₪ 557.00)
- גבע (₪ 160.97)
- שפל (₪ 255.49)

הסטוריית צריכה בקוט"ש

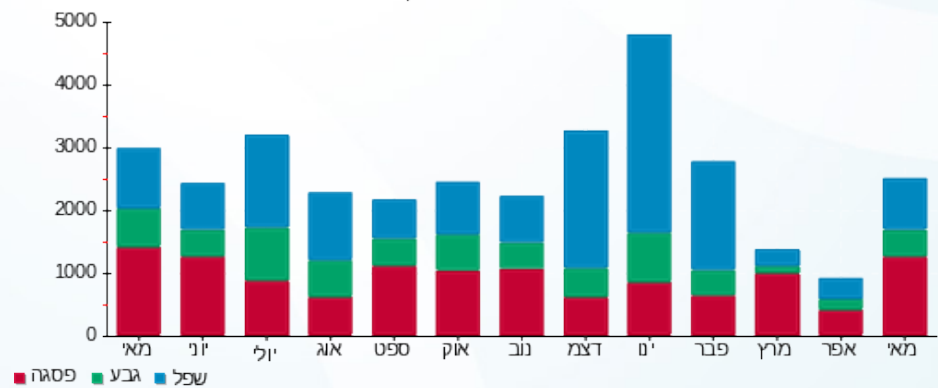



08/06/20

תאריך הפקה:

שם דייר: 2010478 קומה 23 - א.אהרוני גרופ

31/05/20

תאריך קריאה נוכחית:

שם אתר: מגדלי בסר 2

01/05/20

תאריך קריאה קודמת:

לקוח/ה נכבד/ה, אנו מתכבדים להגיש את חישוב צריכת החשמל לתקופה 01/05/20 - 31/05/20:

קומה 23 - 6 - (0x0)81037877 - ROYAL GROUP

סוג תעריף	סוג צריכה	קריאה קודמת	קריאה נוכחית	סה"כ צריכה בקוט"ש	מחיר לקוט"ש בא"ג	סה"כ לתשלום
פרטי חשבון עבור תאריכים:						
777	פסגה	01/05/20	31/05/20	87.10	45.44	39.58 ₪
778	גבע	1,495.90	1,529.80	33.90	37.65	12.76 ₪
779	שפל	5,417.90	5,485.70	67.80	31.07	21.07 ₪

סה"כ לדייר:

פסגה	גבע	שפל	סה"כ	שיא ביקוש
87.10	33.90	67.80	188.80	0.70
₪ 39.58	₪ 12.76	₪ 21.07	₪ 73.41	

סה"כ צריכה

סה"כ לתשלום

₪ 0.00	תשלום קבוע	
₪ 0.00	תשלום עבור גודל חיבור בKVA (0x0)	
₪ 73.41	סה"כ לתשלום	לא כולל מע"מ

התפלגות חיוב בש"ח לפי תע"ז

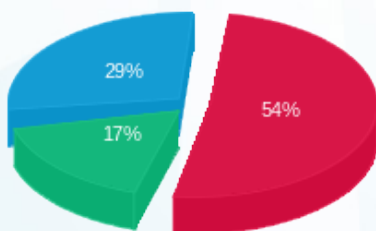

פסגה (₪ 39.58)
גבע (₪ 12.76)
שפל (₪ 21.07)

הסטוריית צריכה בקוט"ש

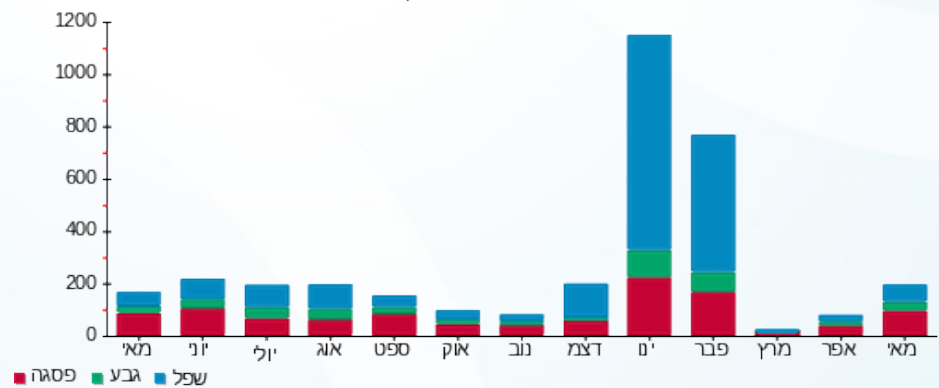



08/06/20

תאריך הפקה:

שם דייר: 2010480 קומה 12 - הדר פייס ייעוץ ומחשוב בעמ
שם אתר: מגדלי בסר 2

31/05/20

תאריך קריאה נוכחית:

01/05/20

תאריך קריאה קודמת:

לקוח/ה נכבד/ה, אנו מתכבדים להגיש את חישוב צריכת החשמל לתקופה 01/05/20 - 31/05/20:

2010480 קומה 12 - הדר פייס ייעוץ ומחשוב בעמ - 5 - 00025311(0x0)

סוג תעריף	סוג צריכה	קריאה קודמת	קריאה נוכחית	סה"כ צריכה בקוט"ש	מחיר לקוט"ש בא"ג	סה"כ לתשלום
פרטי חשבון עבור תאריכים:						
777	פסגה	01/05/20	31/05/20	112.96	45.44	51.33 ₪
778	גבע	992.46	995.62	3.16	37.65	1.19 ₪
779	שפל	4,044.14	4,045.39	1.24	31.07	0.39 ₪

סה"כ לדייר:

פסגה	גבע	שפל	סה"כ	שיא ביקוש
112.96	3.16	1.24	117.36	1.26
₪ 51.33	₪ 1.19	₪ 0.39	₪ 52.90	

סה"כ צריכה

סה"כ לתשלום

₪ 0.00	תשלום קבוע	
₪ 0.00	תשלום עבור גודל חיבור בKVA (0x0)	
₪ 52.90	סה"כ לתשלום	לא כולל מע"מ

התפלגות חיוב בש"ח לפי תעו"ז

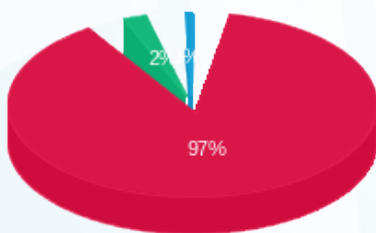

- פסגה (₪ 51.33)
- גבע (₪ 1.19)
- שפל (₪ 0.39)

הסטוריית צריכה בקוט"ש

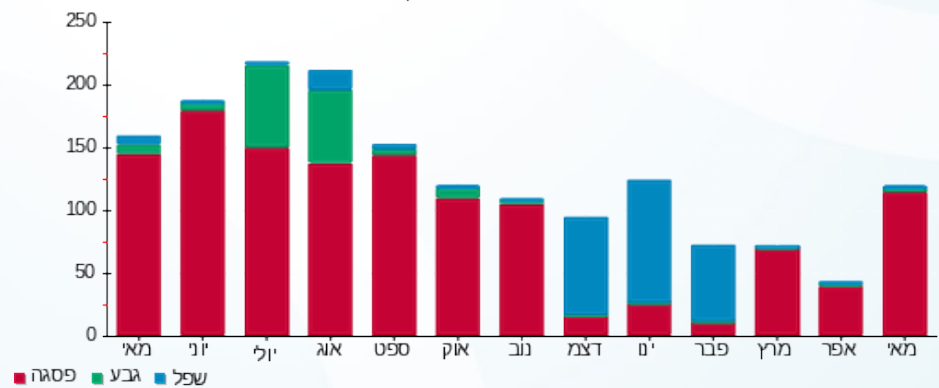

08/06/20 תאריך הפקה:
 31/05/20 תאריך קריאה נוכחית:
 01/05/20 תאריך קריאה קודמת:

שם דייר: 2010481 קומה 7 - עו"ד רון סמוראי
 שם אתר: מגדלי בסר 2

לקוח/ה נכבד/ה, אנו מתכבדים להגיש את חישוב צריכת החשמל לתקופה 01/05/20 - 31/05/20:

2010481 קומה 7 - עו"ד רון סמוראי - 7 - 00025023(0x0)

סוג תעריף	סוג צריכה	קריאה קודמת	קריאה נוכחית	סה"כ צריכה בקוט"ש	מחיר לקוט"ש בא"ג	סה"כ לתשלום
פרטי חשבון עבור תאריכים:						
777	פסגה	01/05/20	31/05/20	56.12	45.44	25.50 ₪
778	גבע	2,814.57	2,815.89	1.32	37.65	0.50 ₪
779	שפל	2,027.47	2,029.11	1.64	31.07	0.51 ₪

סה"כ לדייר:

פסגה	גבע	שפל	סה"כ	שיא ביקוש
56.12	1.32	1.64	59.08	1.87
25.50 ₪	0.50 ₪	0.51 ₪	26.51 ₪	

סה"כ צריכה
 סה"כ לתשלום

0.00 ₪	תשלום קבוע	
0.00 ₪	תשלום עבור גודל חיבור בKVA (0x0)	
26.51 ₪	סה"כ לתשלום	לא כולל מע"מ

התפלגות חיוב בש"ח לפי תעו"ז

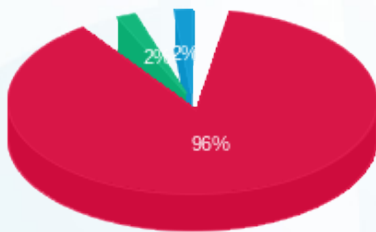

פסגה (25.50 ₪)
 גבע (0.50 ₪)
 שפל (0.51 ₪)

הסטוריית צריכה בקוט"ש

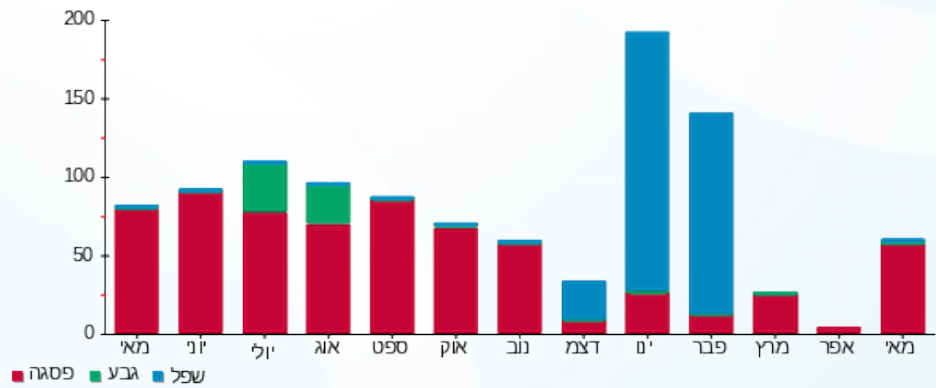



08/06/20

תאריך הפקדה:

שם דייר: 2010484 קומה 5 - טלי ברי (אקסלנט)

31/05/20

תאריך קריאה נוכחית:

שם אתר: מגדלי בסר 2

01/05/20

תאריך קריאה קודמת:

לקוח/ה נכבד/ה, אנו מתכבדים להגיש את חישוב צריכת החשמל לתקופה 01/05/20 - 31/05/20:

2010484 קומה 5 - טלי ברי (אקסלנט) - 1 - 00025310 (0x0)

סוג תעריף	סוג צריכה	קריאה קודמת	קריאה נוכחית	סה"כ צריכה בקוט"ש	מחיר לקוט"ש בא"ג	סה"כ לתשלום
פרטי חשבון עבור תאריכים:						
777	פסגה	01/05/20	31/05/20	270.03	45.44	122.70 ₪
778	גבע	12,976.02	13,034.38	58.37	37.65	21.97 ₪
779	שפל	16,400.14	16,472.47	72.32	31.07	22.47 ₪

סה"כ לדייר:

פסגה	גבע	שפל	סה"כ	שיא ביקוש
270.03	58.37	72.32	400.72	5.16
122.70 ₪	21.97 ₪	22.47 ₪	167.15 ₪	

סה"כ צריכה

סה"כ לתשלום

0.00 ₪	תשלום קבוע	
0.00 ₪	תשלום עבור גודל חיבור בKVA (0x0)	
167.15 ₪	סה"כ לתשלום	לא כולל מע"מ

התפלגות חיוב בש"ח לפי תע"ז

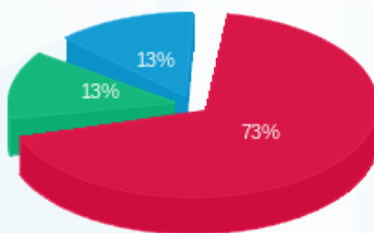

- פסגה (122.70 ₪)
- גבע (21.97 ₪)
- שפל (22.47 ₪)

הסטוריית צריכה בקוט"ש

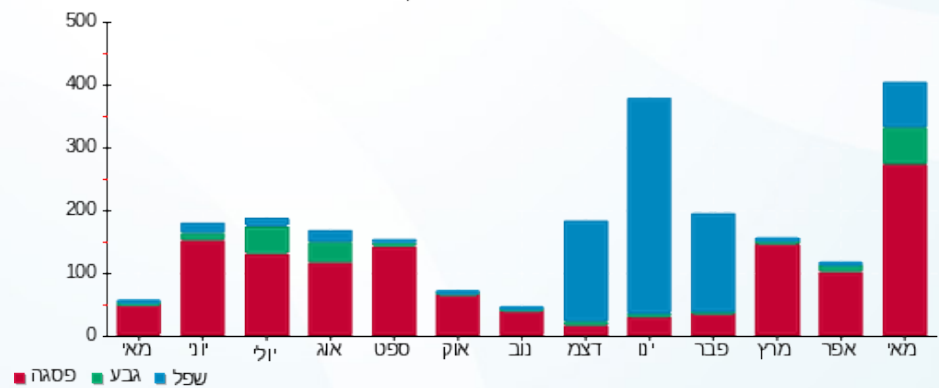



08/06/20

תאריך הפקדה:

שם דייר: 2010492 קומה 31 - פרסלר ויזל ושות'

31/05/20

תאריך קריאה נוכחית:

שם אתר: מגדלי בסר 2

01/05/20

תאריך קריאה קודמת:

לקוח/ה נכבד/ה, אנו מתכבדים להגיש את חישוב צריכת החשמל לתקופה 01/05/20 - 31/05/20:

2010492 קומה 31 - פרסלר ויזל ושות' - 8 - 00025303(0x0)

סוג תעריף	סוג צריכה	קריאה קודמת	קריאה נוכחית	סה"כ צריכה בקוט"ש	מחיר לקוט"ש בא"ג	סה"כ לתשלום
פרטי חשבון עבור תאריכים:						
777	פסגה	01/05/20	31/05/20	9,788.21	45.44	44.37 ₪
778	גבע	2,226.53	2,232.03	5.50	37.65	2.07 ₪
779	שפל	7,932.56	7,935.42	2.86	31.07	0.89 ₪

סה"כ לדייר:

פסגה	גבע	שפל	סה"כ	שיא ביקוש
97.65	5.50	2.86	106.01	1.16
₪ 44.37	₪ 2.07	₪ 0.89	₪ 47.33	

סה"כ צריכה

סה"כ לתשלום

₪ 0.00	תשלום קבוע	
₪ 0.00	תשלום עבור גודל חיבור בKVA (0x0)	
₪ 47.33	סה"כ לתשלום	לא כולל מע"מ

התפלגות חיוב בש"ח לפי תעו"ז

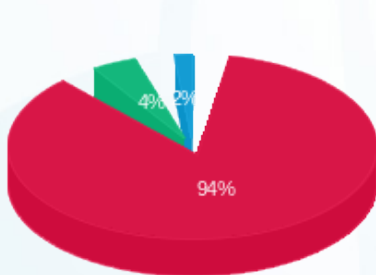

- פסגה (₪ 44.37)
- גבע (₪ 2.07)
- שפל (₪ 0.89)

הסטוריית צריכה בקוט"ש

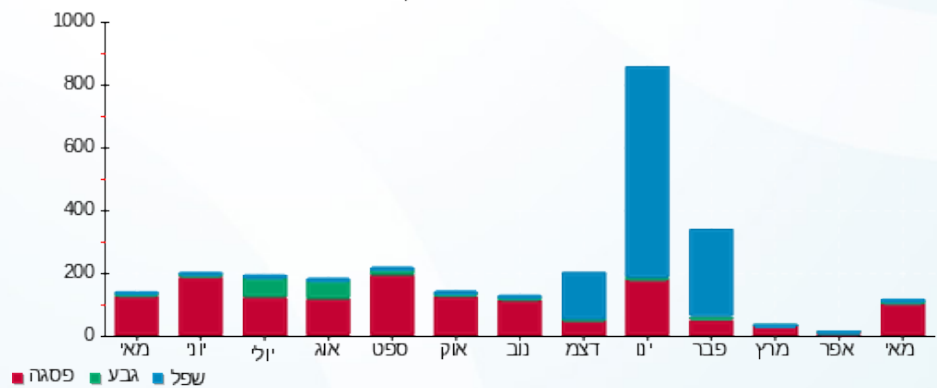



08/06/20

תאריך הפקה:

שם דייר: 2010499 קומה 7 - הייץ.אר.פלוס

31/05/20

תאריך קריאה נוכחית:

שם אתר: מגדלי בסר 2

01/05/20

תאריך קריאה קודמת:

לקוח/ה נכבד/ה, אנו מתכבדים להגיש את חישוב צריכת החשמל לתקופה **01/05/20 - 31/05/20**:

2010499 קומה 7 - הייץ.אר.פלוס - 4 - 00025023(0x0)

סוג תעריף	סוג צריכה	קריאה קודמת	קריאה נוכחית	סה"כ צריכה בקוט"ש	מחיר לקוט"ש בא"ג	סה"כ לתשלום
פרטי חשבון עבור תאריכים:						
777	פסגה	01/05/20	31/05/20	0.02	45.44	8,086.76
778	גבע	01/05/20	31/05/20	0.03	37.65	6,388.63
779	שפל	01/05/20	31/05/20	0.16	31.07	6,584.77

סה"כ לדייר:

פסגה	גבע	שפל	סה"כ	שיא ביקוש
0.02	0.03	0.16	0.22	0.006
₪ 0.01	₪ 0.01	₪ 0.05	₪ 0.07	

סה"כ צריכה

סה"כ לתשלום

₪ 0.00	תשלום קבוע	
₪ 0.00	תשלום עבור גודל חיבור בKVA (0x0)	
₪ 0.07	סה"כ לתשלום	לא כולל מע"מ

התפלגות חיוב בש"ח לפי תעו"ז

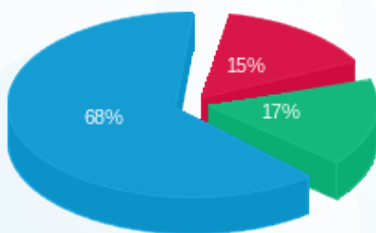

- פסגה (0.01)
- גבע (0.01)
- שפל (0.05)

הסטוריית צריכה בקוט"ש

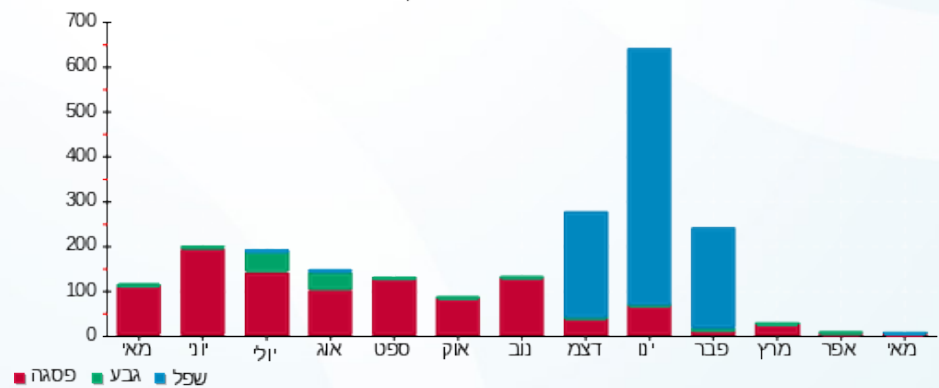

- פסגה
- גבע
- שפל



08/06/20 תאריך הפקה:
 31/05/20 תאריך קריאה נוכחית:
 01/05/20 תאריך קריאה קודמת:

שם דייר: 2010503 אוקראינה ישראל
 שם אתר: מגדלי בסר 2

לקוח/ה נכבד/ה, אנו מתכבדים להגיש את חישוב צריכת החשמל לתקופה 01/05/20 - 31/05/20:

2010503 אוקראינה ישראל - 7 - 00024618 (0x0)

סוג תעריף	סוג צריכה	קריאה קודמת	קריאה נוכחית	סה"כ צריכה בקוט"ש	מחיר לקוט"ש בא"ג	סה"כ לתשלום
פרטי חשבון עבור תאריכים:						
777	פסגה	01/05/20	31/05/20	24.14	45.44	10.97 ₪
778	גבע	2,005.66	2,006.25	0.59	37.65	0.22 ₪
779	שפל	1,629.73	1,629.78	0.05	31.07	0.02 ₪

סה"כ לדייר:

פסגה	גבע	שפל	סה"כ	שיא ביקוש
24.14	0.59	0.05	24.79	1.66
10.97 ₪	0.22 ₪	0.02 ₪	11.21 ₪	

סה"כ צריכה
 סה"כ לתשלום

0.00 ₪	תשלום קבוע	
0.00 ₪	תשלום עבור גודל חיבור בKVA (0x0)	
11.21 ₪	סה"כ לתשלום	לא כולל מע"מ

התפלגות חיוב בש"ח לפי תע"ז

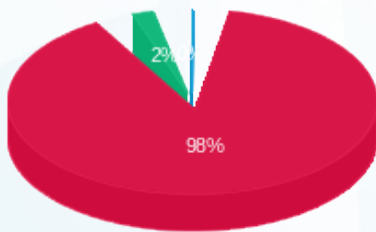

■ פסגה (10.97 ₪)
 ■ גבע (0.22 ₪)
 ■ שפל (0.02 ₪)

הסטוריית צריכה בקוט"ש

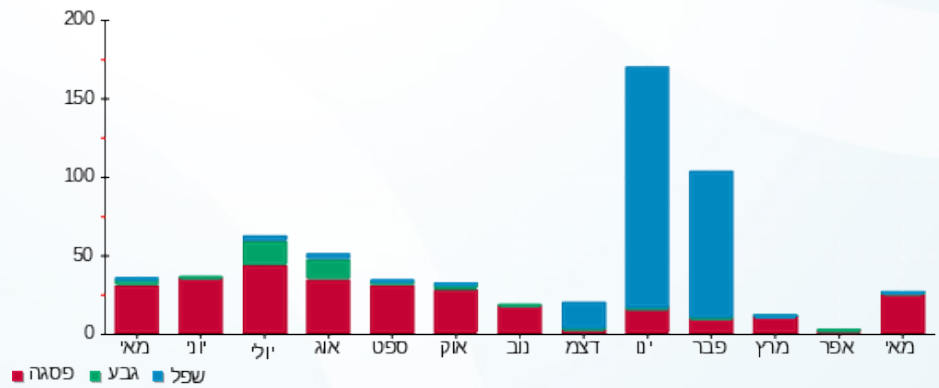



08/06/20

תאריך הפקה:

שם דייר: 2010506 פי.אייץ.איי נטוורקס - חדר סולארי קומת גלריה

31/05/20

תאריך קריאה נוכחית:

שם אתר: מגדלי בסר 2

01/05/20

תאריך קריאה קודמת:

לקוח/ה נכבד/ה, אנו מתכבדים להגיש את חישוב צריכת החשמל לתקופה 01/05/20 - 31/05/20:

2010506 פי.אייץ.איי נטוורקס - חדר סולארי קומת גלריה - 1 - 00025186(0x0)

סוג תעריף	סוג צריכה	קריאה קודמת	קריאה נוכחית	סה"כ צריכה בקוט"ש	מחיר לקוט"ש בא"ג	סה"כ לתשלום
פרטי חשבון עבור תאריכים:						
		01/05/20	31/05/20			
777	פסגה	230,383.69	232,142.23	1,758.54	45.44	799.08 ₪
778	גבע	154,495.34	155,299.02	803.68	37.65	302.59 ₪
779	שפל	366,097.33	368,046.32	1,948.99	31.07	605.55 ₪

סה"כ לדייר:

פסגה	גבע	שפל	סה"כ	שיא ביקוש
1,758.54	803.68	1,948.99	4,511.21	8.64
₪ 799.08	₪ 302.59	₪ 605.55	₪ 1,707.22	

סה"כ צריכה

סה"כ לתשלום

₪ 0.00	תשלום קבוע	
₪ 0.00	תשלום עבור גודל חיבור בKVA (0x0)	
₪ 1,707.22	סה"כ לתשלום	לא כולל מע"מ

התפלגות חיוב בש"ח לפי תעו"ז

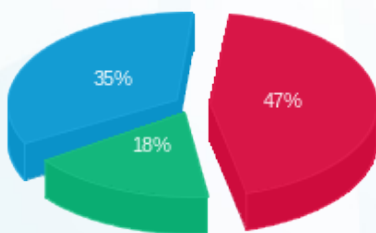

- פסגה (799.08 ₪) 35%
- גבע (302.59 ₪) 18%
- שפל (605.55 ₪) 47%

הסטוריית צריכה בקוט"ש

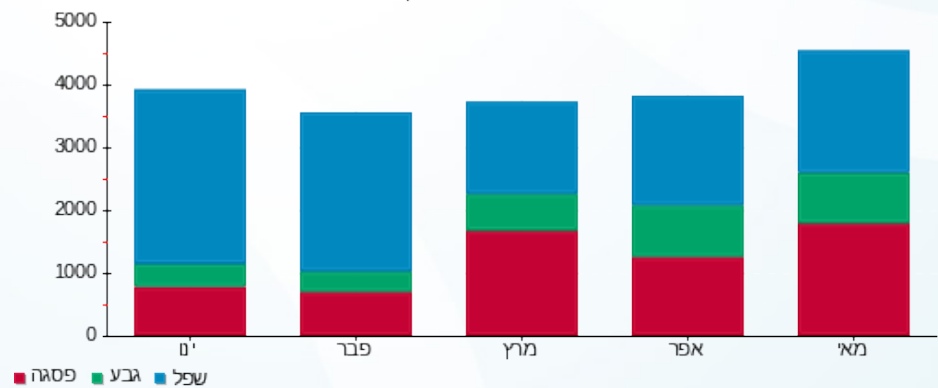

08/06/20

תאריך הפקה:

שם דייר: 2010507 קומה 17 - פ.א.י גלובל לנד

31/05/20

תאריך קריאה נוכחית:

שם אתר: מגדלי בסר 2

01/05/20

תאריך קריאה קודמת:

לקוח/ה נכבד/ה, אנו מתכבדים להגיש את חישוב צריכת החשמל לתקופה 01/05/20 - 31/05/20:

2010507 קומה 17 - פ.א.י גלובל לנד - 4 - 00025119 (0x0)

סוג תעריף	סוג צריכה	קריאה קודמת	קריאה נוכחית	סה"כ צריכה בקוט"ש	מחיר לקוט"ש בא"ג	סה"כ לתשלום
פרטי חשבון עבור תאריכים:						
777	פסגה	01/05/20	31/05/20	136.62	45.44	62.08 ₪
778	גבע	2,467.75	2,478.37	10.62	37.65	4.00 ₪
779	שפל	4,072.22	4,080.02	7.80	31.07	2.42 ₪

סה"כ לדייר:

פסגה	גבע	שפל	סה"כ	שיא ביקוש
136.62	10.62	7.80	155.04	4.50
₪ 62.08	₪ 4.00	₪ 2.42	₪ 68.50	

סה"כ צריכה

סה"כ לתשלום

₪ 0.00	תשלום קבוע	
₪ 0.00	תשלום עבור גודל חיבור בKVA (0x0)	
₪ 68.50	סה"כ לתשלום	לא כולל מע"מ

התפלגות חיוב בש"ח לפי תעו"ז

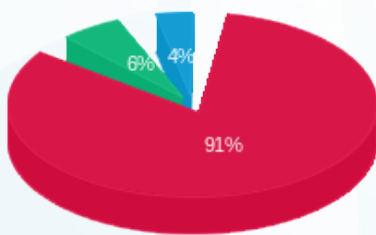

- פסגה (₪ 62.08) 91%
- גבע (₪ 4.00) 6%
- שפל (₪ 2.42) 4%

הסטוריית צריכה בקוט"ש

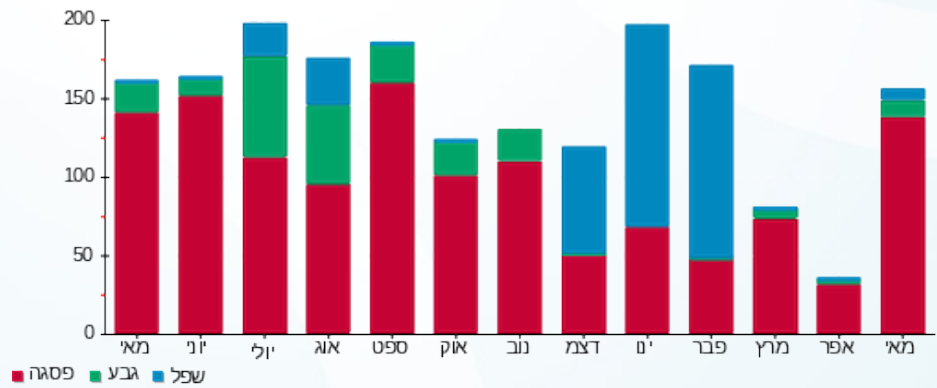

08/06/20

תאריך הפקה:

שם דייר: 2010514 קומה 20 - קלמר פלוס עוד
שם אתר: מגדלי בסר 2

31/05/20

תאריך קריאה נוכחית:

01/05/20

תאריך קריאה קודמת:

לקוח/ה נכבד/ה, אנו מתכבדים להגיש את חישוב צריכת החשמל לתקופה 01/05/20 - 31/05/20:

2010514 קומה 20 - קלמר פלוס עוד - 4 - 00024434 (0x0)

סוג תעריף	סוג צריכה	קריאה קודמת	קריאה נוכחית	סה"כ צריכה בקוט"ש	מחיר לקוט"ש בא"ג	סה"כ לתשלום
פרטי חשבון עבור תאריכים:						
777	פסגה	01/05/20	31/05/20	23.18	45.44	10.53 ₪
778	גבע	9,609.74	9,610.41	0.67	37.65	0.25 ₪
779	שפל	7,142.24	7,142.43	0.19	31.07	0.06 ₪

סה"כ לדייר:

פסגה	גבע	שפל	סה"כ	שיא ביקוש
23.18	0.67	0.19	24.04	1.70
10.53 ₪	0.25 ₪	0.06 ₪	10.84 ₪	

סה"כ צריכה

סה"כ לתשלום

0.00 ₪	תשלום קבוע	
0.00 ₪	תשלום עבור גודל חיבור בKVA (0x0)	
10.84 ₪	סה"כ לתשלום	לא כולל מע"מ

התפלגות חיוב בש"ח לפי תעו"ז

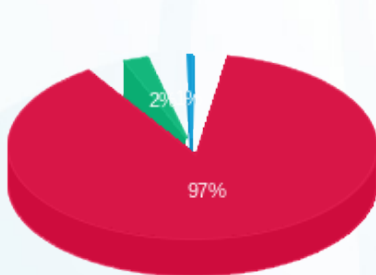

- פסגה (10.53 ₪) 97%
- גבע (0.25 ₪) 2%
- שפל (0.06 ₪) 1%

הסטוריית צריכה בקוט"ש

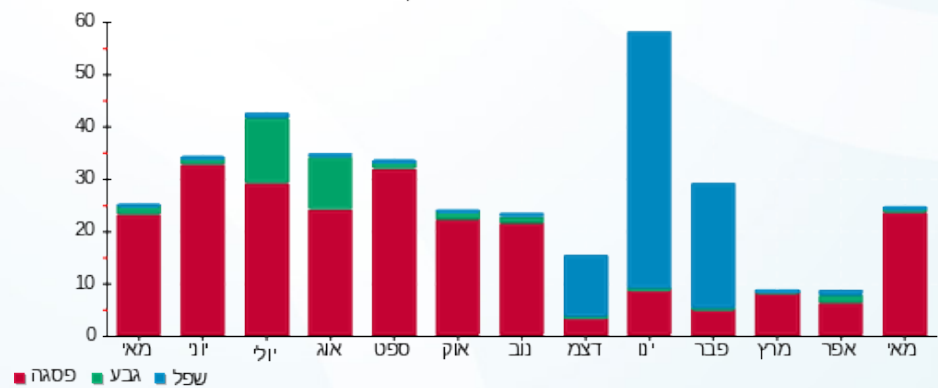



08/06/20

תאריך הפקדה:

שם דייר: 2010514 קומה 20 -שמואל להב משרד עוד

31/05/20

תאריך קריאה נוכחית:

שם אתר: מגדלי בסר 2

01/05/20

תאריך קריאה קודמת:

לקוח/ה נכבד/ה, אנו מתכבדים להגיש את חישוב צריכת החשמל לתקופה 01/05/20 - 31/05/20:

2010514 קומה 20 -שמואל להב משרד עוד - 4 - 00024434 (0x0)

סוג תעריף	סוג צריכה	קריאה קודמת	קריאה נוכחית	סה"כ צריכה בקוט"ש	מחיר לקוט"ש בא"ג	סה"כ לתשלום
		01/05/20	31/05/20			
777	פסגה	25,314.85	25,347.19	32.34	45.44	14.70 ₪
778	גבע	13,408.94	13,409.88	0.93	37.65	0.35 ₪
779	שפל	9,965.92	9,966.19	0.27	31.07	0.08 ₪

סה"כ לדייר:

פסגה	גבע	שפל	סה"כ	שיא ביקוש
32.34	0.93	0.27	33.54	1.70
14.70 ₪	0.35 ₪	0.08 ₪	15.13 ₪	

סה"כ צריכה

סה"כ לתשלום

0.00 ₪	תשלום קבוע	
0.00 ₪	תשלום עבור גודל חיבור בKVA (0x0)	
15.13 ₪	סה"כ לתשלום	לא כולל מע"מ

התפלגות חיוב בש"ח לפי תע"ז

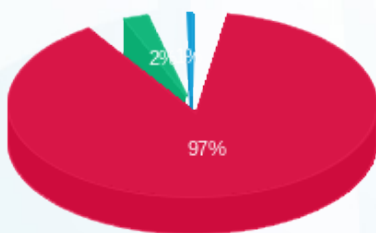

- פסגה (14.70 ₪)
- גבע (0.35 ₪)
- שפל (0.08 ₪)

הסטוריית צריכה בקוט"ש

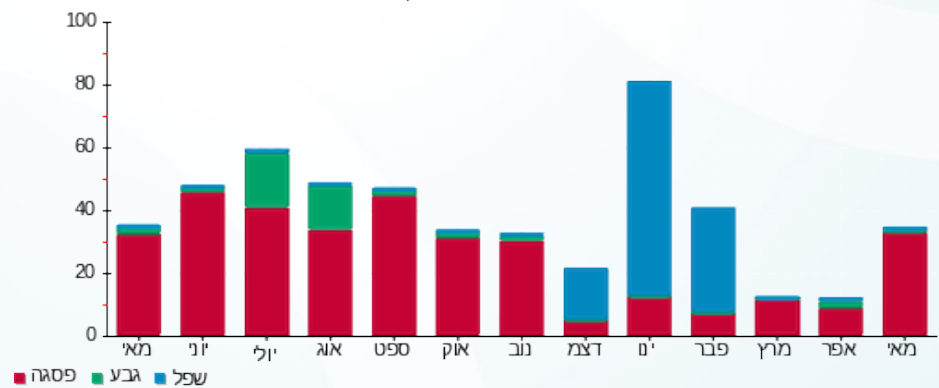



08/06/20

תאריך הפקדה:

שם דייר: 2010517 קומה 31 - שץ יזמות עסקית

31/05/20

תאריך קריאה נוכחית:

שם אתר: מגדלי בסר 2

01/05/20

תאריך קריאה קודמת:

לקוח/ה נכבד/ה, אנו מתכבדים להגיש את חישוב צריכת החשמל לתקופה 01/05/20 - 31/05/20:

2010517 קומה 31 - שץ יזמות עסקית - 7 - 00025303 (0x0)

סוג תעריף	סוג צריכה	קריאה קודמת	קריאה נוכחית	סה"כ צריכה בקוט"ש	מחיר לקוט"ש בא"ג	סה"כ לתשלום
פרטי חשבון עבור תאריכים:						
777	פסגה	01/05/20	31/05/20	59.91	45.44	27.22 ₪
778	גבע	1,186.22	1,187.08	0.86	37.65	0.32 ₪
779	שפל	4,202.54	4,204.84	2.30	31.07	0.71 ₪

סה"כ לדייר:

פסגה	גבע	שפל	סה"כ	שיא ביקוש
59.91	0.86	2.30	63.07	1.09
27.22 ₪	0.32 ₪	0.71 ₪	28.26 ₪	

סה"כ צריכה

סה"כ לתשלום

0.00 ₪	תשלום קבוע	
0.00 ₪	תשלום עבור גודל חיבור בKVA (0x0)	
28.26 ₪	סה"כ לתשלום	לא כולל מע"מ

התפלגות חיוב בש"ח לפי תעו"ז

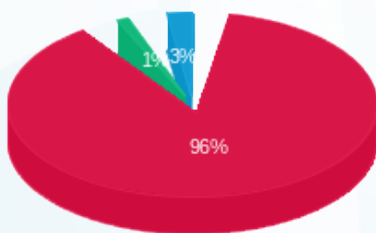

- פסגה (27.22 ₪)
- גבע (0.32 ₪)
- שפל (0.71 ₪)

הסטוריית צריכה בקוט"ש

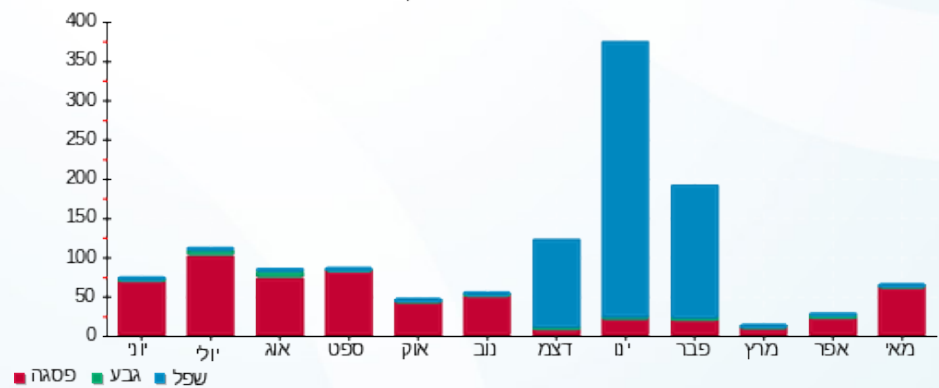

08/06/20 תאריך הפקה:
 31/05/20 תאריך קריאה נוכחית:
 01/05/20 תאריך קריאה קודמת:

שם דייר: 2010518 קומה 13 חלום בים בע"מ
 שם אתר: מגדלי בסר 2

לקוח/ה נכבד/ה, אנו מתכבדים להגיש את חישוב צריכת החשמל לתקופה 01/05/20 - 31/05/20:

2010518 קומה 13 חלום בים בע"מ - 4 - 00025311(0x0)

סוג תעריף	סוג צריכה	קריאה קודמת	קריאה נוכחית	סה"כ צריכה בקוט"ש	מחיר לקוט"ש בא"ג	סה"כ לתשלום
פרטי חשבון עבור תאריכים:						
777	פסגה	01/05/20	31/05/20	119.02	45.44	54.08 ₪
778	גבע	5,794.84	5,797.81	2.98	37.65	1.12 ₪
779	שפל	11,343.11	11,343.19	0.08	31.07	0.03 ₪

סה"כ לדייר:

פסגה	גבע	שפל	סה"כ	שיא ביקוש
119.02	2.98	0.08	122.08	3.42
₪ 54.08	₪ 1.12	₪ 0.03	₪ 55.23	

סה"כ צריכה
 סה"כ לתשלום

₪ 0.00	תשלום קבוע	
₪ 0.00	תשלום עבור גודל חיבור בKVA (0x0)	
₪ 55.23	סה"כ לתשלום	לא כולל מע"מ

התפלגות חיוב בש"ח לפי תע"ז

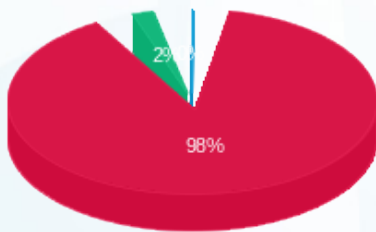

■ פסגה (₪ 54.08)
 ■ גבע (₪ 1.12)
 ■ שפל (₪ 0.03)

הסטוריית צריכה בקוט"ש

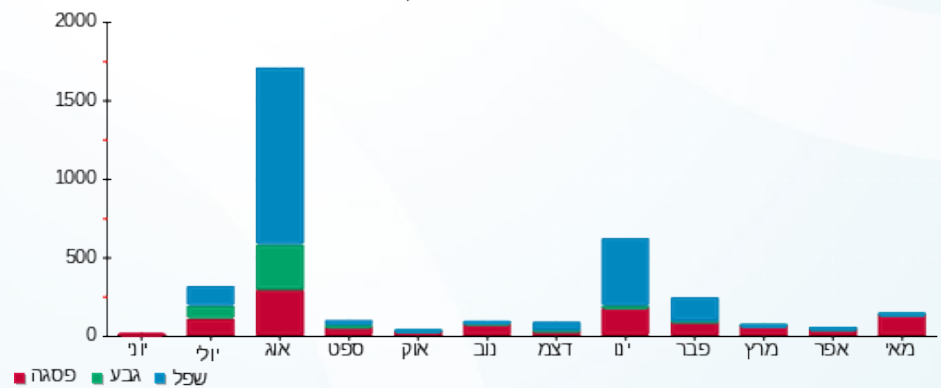

08/06/20 תאריך הפקה:
 31/05/20 תאריך קריאה נוכחי:
 01/05/20 תאריך קריאה קודמת:

שם דייר: 2010518 קומה 13 חלום בים בעמ
 שם אתר: מגדלי בסר 2

לקוח/ה נכבד/ה, אנו מתכבדים להגיש את חישוב צריכת החשמל לתקופה 01/05/20 - 31/05/20:

2010518 קומה 13 חלום בים בעמ - 3 - (0x0)00025311

סוג תעריף	סוג צריכה	קריאה קודמת	קריאה נוכחית	סה"כ צריכה בקוט"ש	מחיר לקוט"ש בא"ג	סה"כ לתשלום
פרטי חשבון עבור תאריכים:						
777	פסגה	01/05/20	31/05/20	67.72	45.44	30.77 ₪
778	גבע	11,669.73	11,673.88	4.15	37.65	1.56 ₪
779	שפל	24,921.07	24,921.21	0.14	31.07	0.04 ₪

סה"כ לדייר:

פסגה	גבע	שפל	סה"כ	שיא ביקוש
67.72	4.15	0.14	72.01	1.06
₪ 30.77	₪ 1.56	₪ 0.04	₪ 32.38	

סה"כ צריכה
 סה"כ לתשלום

₪ 0.00	תשלום קבוע	
₪ 0.00	תשלום עבור גודל חיבור בKVA (0x0)	
₪ 32.38	סה"כ לתשלום	לא כולל מע"מ

התפלגות חיוב בש"ח לפי תעו"ז

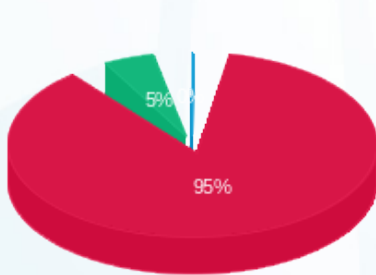

פסגה (₪ 30.77)
 גבע (₪ 1.56)
 שפל (₪ 0.04)

הסטוריית צריכה בקוט"ש

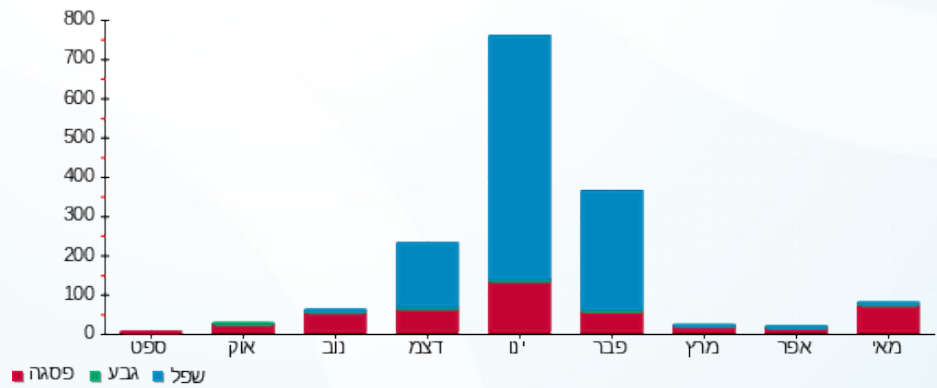



08/06/20

תאריך הפקה:

שם דייר: 2010520 קומה 25 - אייל בליזובסקי עורכי דין

31/05/20

תאריך קריאה נוכחית:

שם אתר: מגדלי בסר 2

01/05/20

תאריך קריאה קודמת:

לקוח/ה נכבד/ה, אנו מתכבדים להגיש את חישוב צריכת החשמל לתקופה **01/05/20 - 31/05/20**:

2010520 קומה 25 - אייל בליזובסקי עורכי דין - 7 - 81037877(0x0)

סוג תעריף	סוג צריכה	קריאה קודמת	קריאה נוכחית	סה"כ צריכה בקוט"ש	מחיר לקוט"ש בא"ג	סה"כ לתשלום
פרטי חשבון עבור תאריכים:						
777	פסגה	01/05/20	31/05/20	179.30	45.44	81.47 ₪
778	גבע	2,845.00	2,855.20	10.20	37.65	3.84 ₪
779	שפל	9,884.10	9,890.50	6.40	31.07	1.99 ₪

סה"כ לדייר:

פסגה	גבע	שפל	סה"כ	שיא ביקוש
179.30	10.20	6.40	195.90	1.50
81.47 ₪	3.84 ₪	1.99 ₪	87.30 ₪	

סה"כ צריכה

סה"כ לתשלום

0.00 ₪	תשלום קבוע	
0.00 ₪	תשלום עבור גודל חיבור בKVA (0x0)	
87.30 ₪	סה"כ לתשלום	לא כולל מע"מ

התפלגות חיוב בש"ח לפי תע"ז

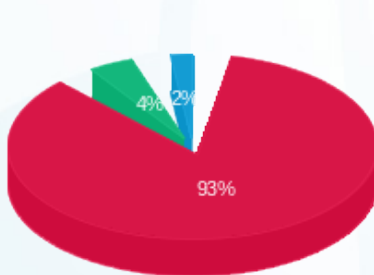

- פסגה (81.47 ₪)
- גבע (3.84 ₪)
- שפל (1.99 ₪)

הסטוריית צריכה בקוט"ש

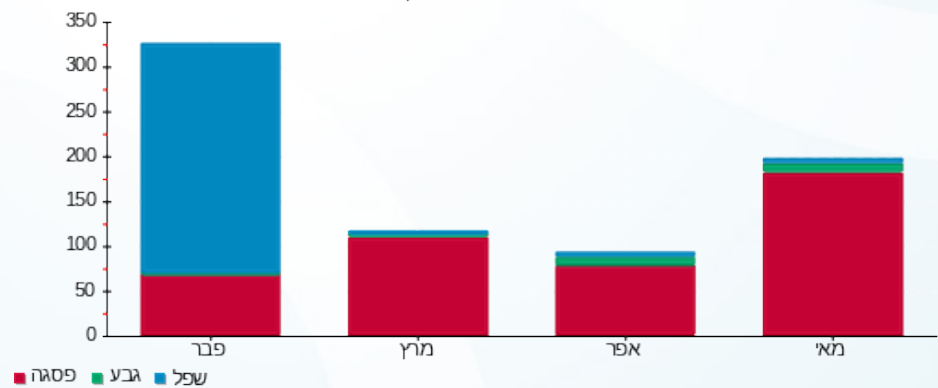

- פסגה
- גבע
- שפל





08/06/20

תאריך הפקה:

שם דייר: 2010522 קומה 15 ספוט תקשורת ואסטרטגיה בע"מ

31/05/20

תאריך קריאה נוכחי:

שם אתר: מגדלי בסר 2

01/05/20

תאריך קריאה קודמת:

לקוח/ה נכבד/ה, אנו מתכבדים להגיש את חישוב צריכת החשמל לתקופה 01/05/20 - 31/05/20:

2010522 קומה 15 ספוט תקשורת ואסטרטגיה בע"מ - 3 - (0x0)00025316

סוג תעריף	סוג צריכה	קריאה קודמת	קריאה נוכחית	סה"כ צריכה בקוט"ש	מחיר לקוט"ש בא"ג	סה"כ לתשלום
פרטי חשבון עבור תאריכים:						
777	פסגה	01/05/20	31/05/20	48.29	45.44	21.94 ₪
778	גבע	4,063.45	4,066.25	2.80	37.65	1.05 ₪
779	שפל	7,100.09	7,105.33	5.24	31.07	1.63 ₪

סה"כ לדייר:

פסגה	גבע	שפל	סה"כ	שיא ביקוש
48.29	2.80	5.24	56.33	1.79
21.94 ₪	1.05 ₪	1.63 ₪	24.63 ₪	

סה"כ צריכה

סה"כ לתשלום

0.00 ₪	תשלום קבוע	
0.00 ₪	תשלום עבור גודל חיבור בKVA (0x0)	
24.63 ₪	סה"כ לתשלום	לא כולל מע"מ

התפלגות חיוב בש"ח לפי תעו"ז

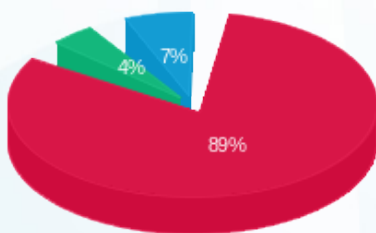

- פסגה (21.94 ₪)
- גבע (1.05 ₪)
- שפל (1.63 ₪)

הסטוריית צריכה בקוט"ש

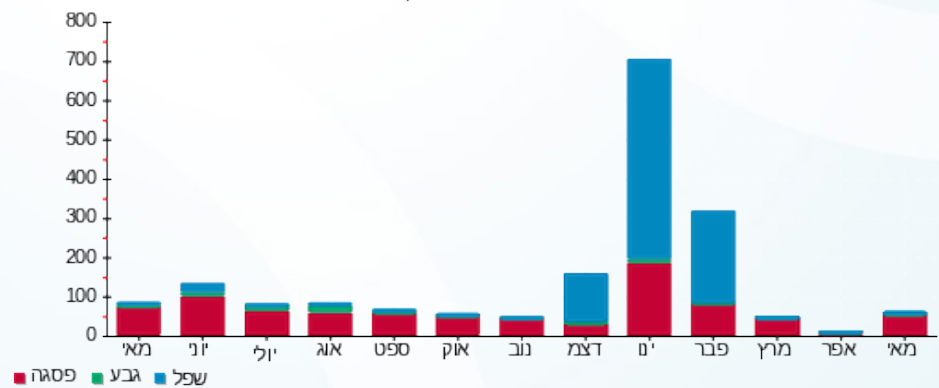

08/06/20

תאריך הפקדה:

שם דייר: 2010525 קומה 15 צור יעוץ אסטרטגי בעמ
שם אתר: מגדלי בסר 2

31/05/20

תאריך קריאה נוכחית:

01/05/20

תאריך קריאה קודמת:

לקוח/ה נכבד/ה, אנו מתכבדים להגיש את חישוב צריכת החשמל לתקופה 01/05/20 - 31/05/20:

2010525 קומה 15 צור יעוץ אסטרטגי בעמ - 4 - 00025316(0x0)

סוג תעריף	סוג צריכה	קריאה קודמת	קריאה נוכחית	סה"כ צריכה בקוט"ש	מחיר לקוט"ש בא"ג	סה"כ לתשלום
פרטי חשבון עבור תאריכים:						
777	פסגה	01/05/20	31/05/20	399.07	45.44	181.34 ₪
778	גבע	36,672.52	36,704.04	31.52	37.65	11.87 ₪
779	שפל	48,750.23	48,790.77	40.54	31.07	12.60 ₪

סה"כ לדייר:

פסגה	גבע	שפל	סה"כ	שיא ביקוש
399.07	31.52	40.54	471.12	5.22
181.34 ₪	11.87 ₪	12.60 ₪	205.80 ₪	

סה"כ צריכה
סה"כ לתשלום

0.00 ₪	תשלום קבוע	
0.00 ₪	תשלום עבור גודל חיבור בKVA (0x0)	
205.80 ₪	סה"כ לתשלום	לא כולל מע"מ

התפלגות חיוב בש"ח לפי תעו"ז

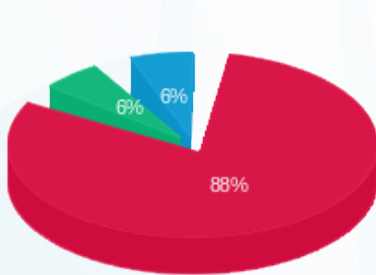

■ פסגה (181.34 ₪)
■ גבע (11.87 ₪)
■ שפל (12.60 ₪)

הסטוריית צריכה בקוט"ש

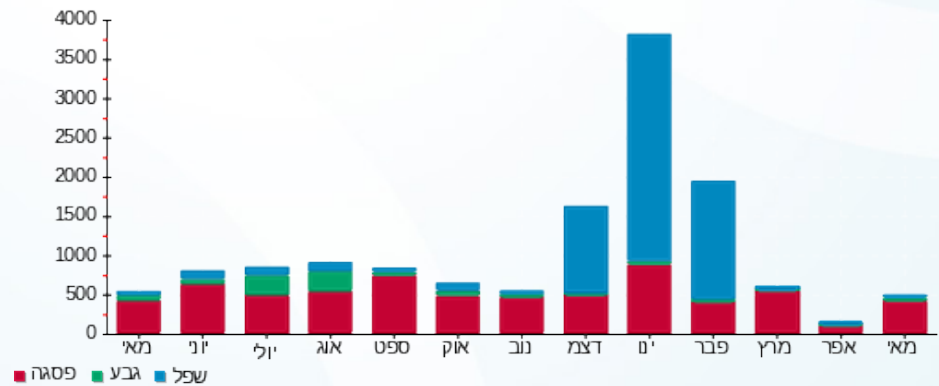



08/06/20

תאריך הפקדה:

שם דייר: 2010527 קומה 25 - עוד יגודה אמרני

31/05/20

תאריך קריאה נוכחית:

שם אתר: מגדלי בסר 2

01/05/20

תאריך קריאה קודמת:

לקוח/ה נכבד/ה, אנו מתכבדים להגיש את חישוב צריכת החשמל לתקופה 01/05/20 - 31/05/20:

2010527 קומה 25 - עוד יגודה אמרני - 3 - 00025314 (0x0)

סוג תעריף	סוג צריכה	קריאה קודמת	קריאה נוכחית	סה"כ צריכה בקוט"ש	מחיר לקוט"ש בא"ג	סה"כ לתשלום
פרטי חשבון עבור תאריכים:						
777	פסגה	01/05/20	31/05/20	7,692.77	45.44	17.21 ₪
778	גבע	2,196.22	2,196.80	0.58	37.65	0.22 ₪
779	שפל	2,253.27	2,253.33	0.05	31.07	0.02 ₪

סה"כ לדייר:

פסגה	גבע	שפל	סה"כ	שיא ביקוש
37.87	0.58	0.05	38.50	0.61
17.21 ₪	0.22 ₪	0.02 ₪	17.44 ₪	

סה"כ צריכה

סה"כ לתשלום

0.00 ₪	תשלום קבוע	
0.00 ₪	תשלום עבור גודל חיבור בKVA (0x0)	
17.44 ₪	סה"כ לתשלום	לא כולל מע"מ

התפלגות חיוב בש"ח לפי תע"ז

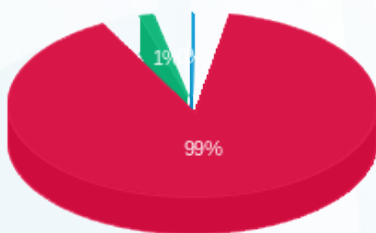

- פסגה (17.21 ₪)
- גבע (0.22 ₪)
- שפל (0.02 ₪)

הסטוריית צריכה בקוט"ש

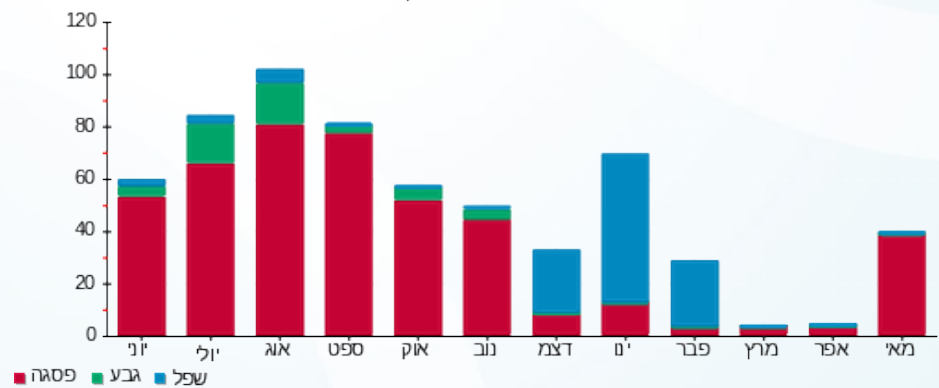

08/06/20

תאריך הפקה:

שם דייר: 2010533 קומה 4 - רמפל סולאר סטוקמארקט בעמ
שם אתר: מגדלי בסר 2

31/05/20

תאריך קריאה נוכחית:

01/05/20

תאריך קריאה קודמת:

לקוח/ה נכבד/ה, אנו מתכבדים להגיש את חישוב צריכת החשמל לתקופה 01/05/20 - 31/05/20:

2010533 קומה 4 - רמפל סולאר סטוקמארקט - 6 - 00025310(0x0)

סוג תעריף	סוג צריכה	קריאה קודמת	קריאה נוכחית	סה"כ צריכה בקוט"ש	מחיר לקוט"ש בא"ג	סה"כ לתשלום
פרטי חשבון עבור תאריכים:						
777	פסגה	01/05/20	31/05/20	161.83	45.44	73.54 ₪
778	גבע	19,044.13	19,078.78	34.65	37.65	13.05 ₪
779	שפל	34,178.72	34,237.41	58.69	31.07	18.23 ₪

סה"כ לדייר:

פסגה	גבע	שפל	סה"כ	שיא ביקוש
161.83	34.65	58.69	255.17	3.25
₪ 73.54	₪ 13.05	₪ 18.23	₪ 104.82	

סה"כ צריכה
סה"כ לתשלום

₪ 0.00	תשלום קבוע	
₪ 0.00	תשלום עבור גודל חיבור בKVA (0x0)	
₪ 104.82	סה"כ לתשלום	לא כולל מע"מ

התפלגות חיוב בש"ח לפי תעו"ז

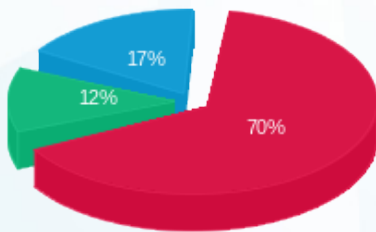

פסגה (₪ 73.54)
גבע (₪ 13.05)
שפל (₪ 18.23)

הסטוריית צריכה בקוט"ש

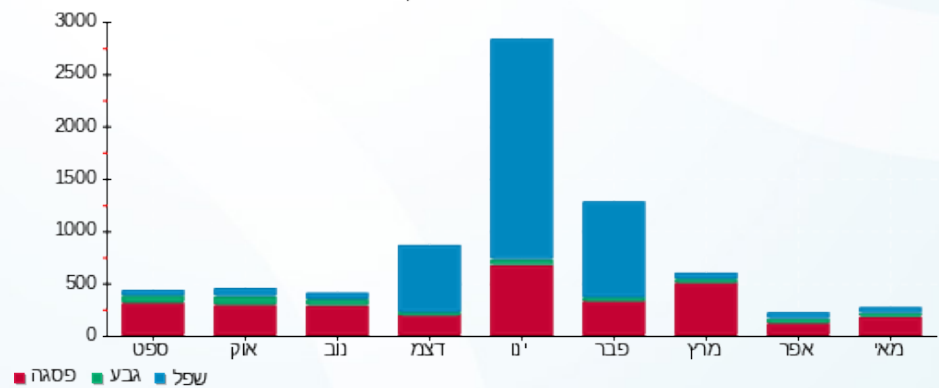

08/06/20 תאריך הפקדה:
 31/05/20 תאריך קריאה נוכחית:
 01/05/20 תאריך קריאה קודמת:

שם דייר: 2010536 גונואנה בעמ
 שם אתר: מגדלי בסר 2

לקוח/ה נכבד/ה, אנו מתכבדים להגיש את חישוב צריכת החשמל לתקופה 01/05/20 - 31/05/20:

2010536 גונואנה בעמ - 1 - 81034201(0x0)

סוג תעריף	סוג צריכה	קריאה קודמת	קריאה נוכחית	סה"כ צריכה בקוט"ש	מחיר לקוט"ש בא"ג	סה"כ לתשלום
פרטי חשבון עבור תאריכים:						
777	פסגה	01/05/20	31/05/20	96.50	45.44	43.85 ₪
778	גבע	1,375.10	1,404.10	29.00	37.65	10.92 ₪
779	שפל	7,121.40	7,150.50	29.10	31.07	9.04 ₪

סה"כ לדייר:

פסגה	גבע	שפל	סה"כ	שיא ביקוש
96.50	29.00	29.10	154.60	3.20
₪ 43.85	₪ 10.92	₪ 9.04	₪ 63.81	

סה"כ צריכה
 סה"כ לתשלום

₪ 0.00	תשלום קבוע	
₪ 0.00	תשלום עבור גודל חיבור בKVA (0x0)	
₪ 63.81	סה"כ לתשלום	לא כולל מע"מ

התפלגות חיוב בש"ח לפי תעו"ז

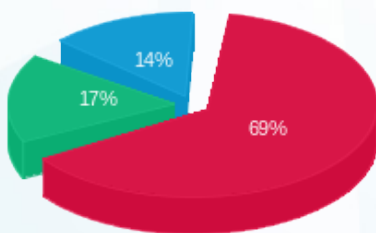

פסגה (₪ 43.85)
 גבע (₪ 10.92)
 שפל (₪ 9.04)

הסטוריית צריכה בקוט"ש

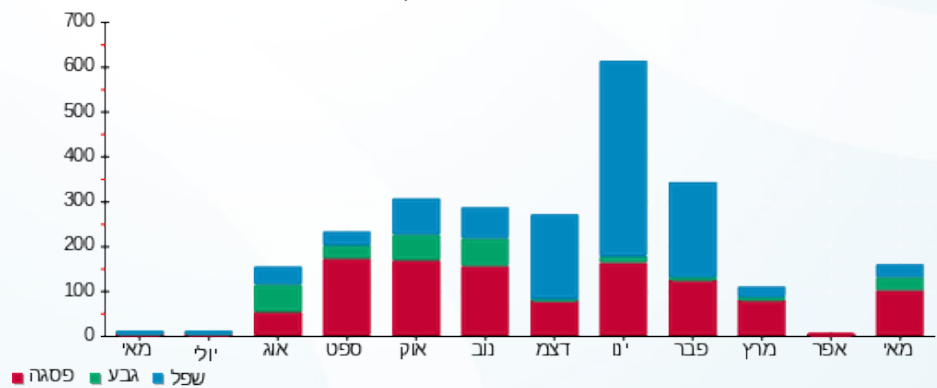

08/06/20

תאריך הפקה:

שם דייר: 2010538 קומה 4 - ח.ר.ש חקירות פרטיות

31/05/20

תאריך קריאה נוכחית:

שם אתר: מגדלי בסר 2

01/05/20

תאריך קריאה קודמת:

לקוח/ה נכבד/ה, אנו מתכבדים להגיש את חישוב צריכת החשמל לתקופה 01/05/20 - 31/05/20:

2010233 קומה 4 - חרש - 4 - (0x0)00025310

סוג תעריף	סוג צריכה	קריאה קודמת	קריאה נוכחית	סה"כ צריכה בקוט"ש	מחיר לקוט"ש בא"ג	סה"כ לתשלום
פרטי חשבון עבור תאריכים:						
777	פסגה	01/05/20	31/05/20	26.20	45.44	11.91 ₪
778	גבע	2,526.40	2,529.80	3.39	37.65	1.28 ₪
779	שפל	6,083.03	6,090.86	7.83	31.07	2.43 ₪

סה"כ לדייר:

פסגה	גבע	שפל	סה"כ	שיא ביקוש
26.20	3.39	7.83	37.43	0.91
11.91 ₪	1.28 ₪	2.43 ₪	15.62 ₪	

סה"כ צריכה
סה"כ לתשלום

0.00 ₪	תשלום קבוע	
0.00 ₪	תשלום עבור גודל חיבור בKVA (0x0)	
15.62 ₪	סה"כ לתשלום	לא כולל מע"מ

התפלגות חיוב בש"ח לפי תע"ז

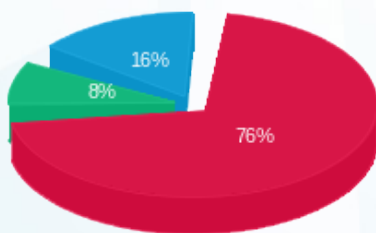

■ פסגה (11.91 ₪)
■ גבע (1.28 ₪)
■ שפל (2.43 ₪)

הסטוריית צריכה בקוט"ש

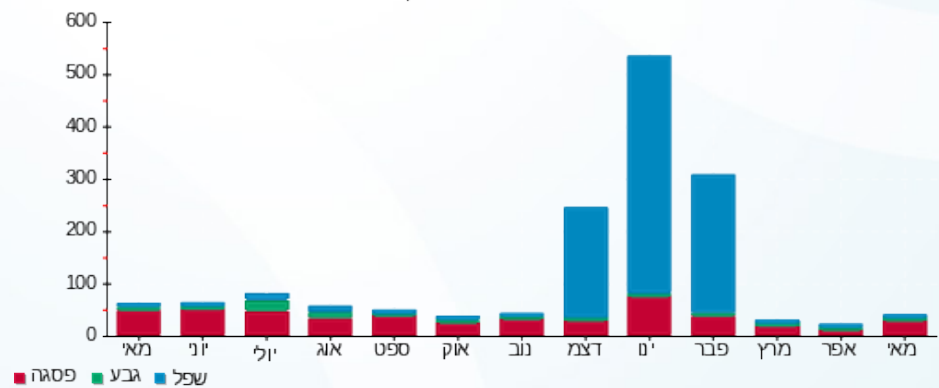

08/06/20 תאריך הפקדה:
 31/05/20 תאריך קריאה נוכחית:
 01/05/20 תאריך קריאה קודמת:

שם דייר: 2010541 קומה 10 - ריף נדלן בע"מ
 שם אתר: מגדלי בסר 2

לקוח/ה נכבד/ה, אנו מתכבדים להגיש את חישוב צריכת החשמל לתקופה 01/05/20 - 31/05/20:

2010541 קומה 10 - ריף נדלן בע"מ - 1 - 00023534(0x0)

סה"כ לתשלום	מחיר לקוט"ש בא"ג	סה"כ צריכה בקוט"ש	קריאה נוכחית	קריאה קודמת	סוג צריכה	סוג תעריף
			31/05/20	01/05/20		פרטי חשבון עבור תאריכים:
16.95 ₪	45.44	37.31	111,522.27	111,484.96	פסגה	777
0.21 ₪	37.65	0.57	26,578.42	26,577.85	גבע	778
0.03 ₪	31.07	0.11	60,206.10	60,205.99	שפל	779

סה"כ לדייר:

שיא ביקוש	סה"כ	שפל	גבע	פסגה
0.99	37.99	0.11	0.57	37.31
	17.20 ₪	0.03 ₪	0.21 ₪	16.95 ₪

סה"כ צריכה
 סה"כ לתשלום

0.00 ₪	תשלום קבוע	
0.00 ₪	תשלום עבור גודל חיבור בKVA (0x0)	
17.20 ₪	סה"כ לתשלום	לא כולל מע"מ

התפלגות חיוב בש"ח לפי תעו"ז

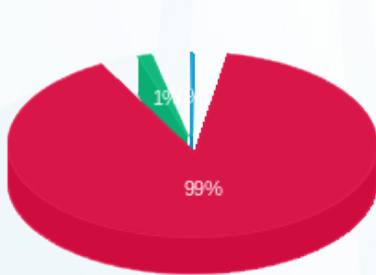

■ פסגה (16.95 ₪)
 ■ גבע (0.21 ₪)
 ■ שפל (0.03 ₪)

הסטוריית צריכה בקוט"ש

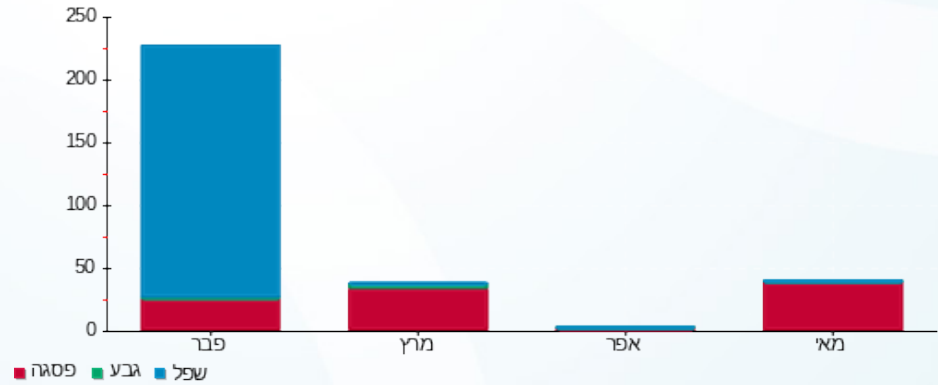

08/06/20 תאריך הפקה:
 31/05/20 תאריך קריאה נוכחית:
 01/05/20 תאריך קריאה קודמת:

שם דייר: 2010546 קומה 19 - הדר קרופניק
 שם אתר: מגדלי בסר 2

לקוח/ה נכבד/ה, אנו מתכבדים להגיש את חישוב צריכת החשמל לתקופה 01/05/20 - 31/05/20:

2010546 קומה 19 - הדר קרופניק - 7 - (0x0)00024434

סה"כ לתשלום	מחיר לקוט"ש בא"ג	סה"כ צריכה בקוט"ש	קריאה נוכחית	קריאה קודמת	סוג צריכה	סוג תעריף
			31/05/20	01/05/20	פרטי חשבון עבור תאריכים:	
₪ -0.11	45.44	-0.23	3,866.98	3,867.21	פסגה	777
₪ -0.03	37.65	-0.08	1,352.59	1,352.67	גבע	778
₪ -0.03	31.07	-0.09	2,304.98	2,305.07	שפל	779

סה"כ לדייר:

שיא ביקוש	סה"כ	שפל	גבע	פסגה
0.10	-0.40	-0.09	-0.08	-0.23
	₪ -0.16	₪ -0.03	₪ -0.03	₪ -0.11

סה"כ צריכה
 סה"כ לתשלום

₪ 0.00	תשלום קבוע	
₪ 0.00	תשלום עבור גודל חיבור KVA (0x0)	
₪ -0.16	סה"כ לתשלום	לא כולל מע"מ

08/06/20 תאריך הפקה:
 31/05/20 תאריך קריאה נוכחית:
 01/05/20 תאריך קריאה קודמת:

שם דייר: 2010547 קומה 19 - אבי בן בסט
 שם אתר: מגדלי בסר 2

לקוח/ה נכבד/ה, אנו מתכבדים להגיש את חישוב צריכת החשמל לתקופה 01/05/20 - 31/05/20:

2010547 קומה 19 - אבי בן בסט - 7 - 00024434(0x0)

סה"כ לתשלום	מחיר לקוט"ש בא"ג	סה"כ צריכה בקוט"ש	קריאה נוכחית	קריאה קודמת	סוג צריכה	סוג תעריף
			31/05/20	01/05/20	פרטי חשבון עבור תאריכים:	
₪ -0.11	45.44	-0.23	3,866.98	3,867.21	פסגה	777
₪ -0.03	37.65	-0.08	1,352.59	1,352.67	גבע	778
₪ -0.03	31.07	-0.09	2,304.98	2,305.07	שפל	779

סה"כ לדייר:

שיא ביקוש	סה"כ	שפל	גבע	פסגה
0.10	-0.40	-0.09	-0.08	-0.23
	₪ -0.16	₪ -0.03	₪ -0.03	₪ -0.11

סה"כ צריכה
 סה"כ לתשלום

₪ 0.00	תשלום קבוע	
₪ 0.00	תשלום עבור גודל חיבור KVA (0x0)	
₪ -0.16	סה"כ לתשלום	לא כולל מע"מ

08/06/20 תאריך הפקה:
 31/05/20 תאריך קריאה נוכחית:
 01/05/20 תאריך קריאה קודמת:

שם דייר: 2010548 קומה 19 - סינדסיו בע"מ
 שם אתר: מגדלי בסר 2

לקוח/ה נכבד/ה, אנו מתכבדים להגיש את חישוב צריכת החשמל לתקופה 01/05/20 - 31/05/20:

2010548 קומה 19 - סינדסיו בע"מ - 7 - 00024434(0x0)

סוג תעריף	סוג צריכה	קריאה קודמת	קריאה נוכחית	סה"כ צריכה בקוט"ש	מחיר לקוט"ש בא"ג	סה"כ לתשלום
פרטי חשבון עבור תאריכים:						
777	פסגה	01/05/20	31/05/20	-0.18	45.44	₪ -0.08
778	גבע	1,039.21	1,039.15	-0.06	37.65	₪ -0.02
779	שפל	1,770.91	1,770.84	-0.07	31.07	₪ -0.02

סה"כ לדייר:

פסגה	גבע	שפל	סה"כ	שיא ביקוש
-0.18	-0.06	-0.07	-0.31	0.10
₪ -0.08	₪ -0.02	₪ -0.02	₪ -0.13	

סה"כ צריכה
 סה"כ לתשלום

₪ 0.00	תשלום קבוע	
₪ 0.00	תשלום עבור גודל חיבור KVA (0x0)	
₪ -0.13	סה"כ לתשלום	לא כולל מע"מ

08/06/20 תאריך הפקה:
 31/05/20 תאריך קריאה נוכחית:
 01/05/20 תאריך קריאה קודמת:

שם דייר: 2010549 קומה 19 - אלן קדוש
 שם אתר: מגדלי בסר 2

לקוח/ה נכבד/ה, אנו מתכבדים להגיש את חישוב צריכת החשמל לתקופה 01/05/20 - 31/05/20:

2010549 קומה 19 - אלן קדוש - 7 - (0x0)00024434

סה"כ לתשלום	מחיר לקוט"ש בא"ג	סה"כ צריכה בקוט"ש	קריאה נוכחית	קריאה קודמת	סוג צריכה	סוג תעריף
			31/05/20	01/05/20	פרטי חשבון עבור תאריכים:	
₪ -0.08	45.44	-0.18	2,987.02	2,987.20	פסגה	777
₪ -0.02	37.65	-0.06	1,044.80	1,044.86	גבע	778
₪ -0.02	31.07	-0.07	1,780.46	1,780.54	שפל	779

סה"כ לדייר:

שיא ביקוש	סה"כ	שפל	גבע	פסגה
0.10	-0.31	-0.07	-0.06	-0.18
	₪ -0.13	₪ -0.02	₪ -0.02	₪ -0.08

סה"כ צריכה
 סה"כ לתשלום

₪ 0.00	תשלום קבוע	
₪ 0.00	תשלום עבור גודל חיבור בKVA (0x0)	
₪ -0.13	סה"כ לתשלום	לא כולל מע"מ



08/06/20

תאריך הפקה:

שם דייר: 2010550 קומה 19 - דר' סילביו פיטליק

31/05/20

תאריך קריאה נוכחית:

שם אתר: מגדלי בסר 2

01/05/20

תאריך קריאה קודמת:

לקוח/ה נכבד/ה, אנו מתכבדים להגיש את חישוב צריכת החשמל לתקופה 01/05/20 - 31/05/20:

2010550 קומה 19 - דר' סילביו פיטליק - 7 - 00024434(0x0)

סה"כ לתשלום	מחיר לקוט"ש בא"ג	סה"כ צריכה בקוט"ש	קריאה נוכחית	קריאה קודמת	סוג צריכה	סוג תעריף
			31/05/20	01/05/20	פרטי חשבון עבור תאריכים:	
₪ -0.09	45.44	-0.19	3,180.77	3,180.97	פסגה	777
₪ -0.02	37.65	-0.06	1,112.57	1,112.63	גבע	778
₪ -0.02	31.07	-0.08	1,895.95	1,896.03	שפל	779

סה"כ לדייר:

שיא ביקוש	סה"כ	שפל	גבע	פסגה
0.10	-0.33	-0.08	-0.06	-0.19
	₪ -0.14	₪ -0.02	₪ -0.02	₪ -0.09

סה"כ צריכה

סה"כ לתשלום

₪ 0.00	תשלום קבוע	
₪ 0.00	תשלום עבור גודל חיבור בKVA (0x0)	
₪ -0.14	סה"כ לתשלום	לא כולל מע"מ





08/06/20 תאריך הפקה:
 31/05/20 תאריך קריאה נוכחית:
 01/05/20 תאריך קריאה קודמת:

שם דייר: מיזוג אוויר (גג)
שם אתר: מגדלי בסר 2

לקוח/ה נכבד/ה, אנו מתכבדים להגיש את חישוב צריכת החשמל לתקופה 01/05/20 - 31/05/20:

צילרים 1+2 - 1 - 00024528(0x0)

סוג תעריף	סוג צריכה	קריאה קודמת	קריאה נוכחית	סה"כ צריכה בקוט"ש	מחיר לקוט"ש בא"ג	סה"כ לתשלום
			31/05/20	01/05/20	פרטי חשבון עבור תאריכים:	
777	פסגה	7,098,404.45	7,122,478.35	24,073.90	45.44	10,939.18 ₪
778	גבע	2,568,498.30	2,573,009.30	4,511.00	37.65	1,698.39 ₪
779	שפל	1,006,954.45	1,016,665.25	9,710.80	31.07	3,017.15 ₪

צילר 5 - 1 - 00024533(0x0)

סוג תעריף	סוג צריכה	קריאה קודמת	קריאה נוכחית	סה"כ צריכה בקוט"ש	מחיר לקוט"ש בא"ג	סה"כ לתשלום
			31/05/20	01/05/20	פרטי חשבון עבור תאריכים:	
777	פסגה	2,861,239.20	2,879,041.34	17,802.14	45.44	8,089.29 ₪
778	גבע	1,035,973.74	1,040,549.87	4,576.13	37.65	1,722.91 ₪
779	שפל	3,192,227.62	3,201,098.89	8,871.26	31.07	2,756.30 ₪

משאבות מפוחים 1 - 00024536(0x0)

סוג תעריף	סוג צריכה	קריאה קודמת	קריאה נוכחית	סה"כ צריכה בקוט"ש	מחיר לקוט"ש בא"ג	סה"כ לתשלום
			31/05/20	01/05/20	פרטי חשבון עבור תאריכים:	
777	פסגה	3,297,976.93	3,321,241.01	23,264.08	45.44	10,571.20 ₪
778	גבע	1,660,095.39	1,666,658.99	6,563.60	37.65	2,471.20 ₪
779	שפל	1,771,558.53	1,786,163.36	14,604.83	31.07	4,537.72 ₪

צילרים 3+4 - 1 - 00024542(0x0)

סוג תעריף	סוג צריכה	קריאה קודמת	קריאה נוכחית	סה"כ צריכה בקוט"ש	מחיר לקוט"ש בא"ג	סה"כ לתשלום
			31/05/20	01/05/20	פרטי חשבון עבור תאריכים:	
777	פסגה	6,775,964.60	6,818,146.40	42,181.80	45.44	19,167.41 ₪
778	גבע	1,774,735.60	1,779,299.80	4,564.20	37.65	1,718.42 ₪
779	שפל	1,204,352.75	1,212,328.45	7,975.70	31.07	2,478.05 ₪

סה"כ לדייר:

פסגה	גבע	שפל	סה"כ	שיא ביקוש
------	-----	-----	------	-----------





סה"כ לדירה:

פסגה	גבע	שפל	סה"כ	שיא ביקוש
107,321.93	20,214.93	41,162.59	168,699.45	636.80
₪ 48,767.08	₪ 7,610.92	₪ 12,789.22	₪ 69,167.22	

סה"כ צריכה

סה"כ לתשלום

תשלום קבוע	תשלום עבור גודל חיבור בKVA (0x0)	סה"כ לתשלום	לא כולל מע"מ
₪ 0.00	₪ 0.00	₪ 69,167.22	

התפלגות חיוב בש"ח לפי תעו"ז

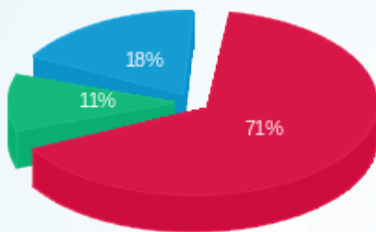

- פסגה (₪ 48,767.08)
- גבע (₪ 7,610.92)
- שפל (₪ 12,789.22)

הסטוריית צריכה בקוט"ש

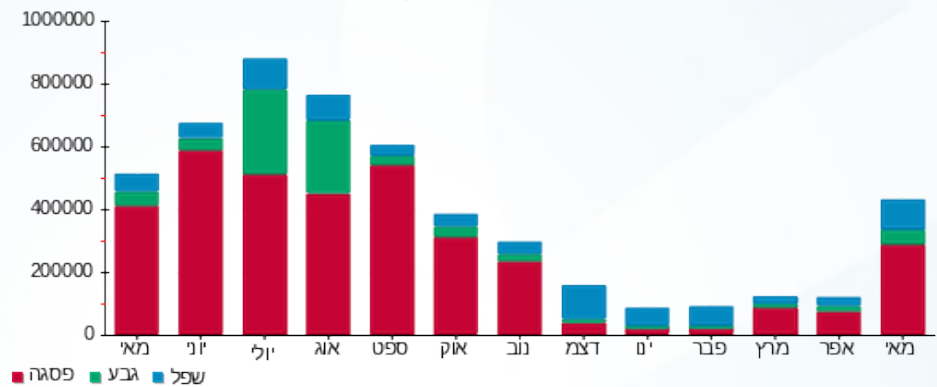



08/06/20

תאריך הפקה:

שם דייר: פנוי 5-23534

31/05/20

תאריך קריאה נוכחית:

שם אתר: מגדלי בסר 2

01/05/20

תאריך קריאה קודמת:

לקוח/ה נכבד/ה, אנו מתכבדים להגיש את חישוב צריכת החשמל לתקופה 01/05/20 - 31/05/20:

פנוי 5-23534 - 00023534(0x0)

סוג תעריף	סוג צריכה	קריאה קודמת	קריאה נוכחית	סה"כ צריכה בקוט"ש	מחיר לקוט"ש בא"ג	סה"כ לתשלום
פרטי חשבון עבור תאריכים:						
777	פסגה	01/05/20	31/05/20	0.00	45.44	0.00 ₪
778	גבע	87,741.02	87,741.02	0.00	37.65	0.00 ₪
779	שפל	94,907.07	94,907.07	0.00	31.07	0.00 ₪

סה"כ לדייר:

פסגה	גבע	שפל	סה"כ	שיא ביקוש
0.00	0.00	0.00	0.00	
0.00 ₪	0.00 ₪	0.00 ₪	0.00 ₪	

סה"כ צריכה

סה"כ לתשלום

0.00 ₪	תשלום קבוע	
0.00 ₪	תשלום עבור גודל חיבור בKVA (0x0)	
0.00 ₪	סה"כ לתשלום	לא כולל מע"מ

התפלגות חיוב בש"ח לפי תעו"ז

פסגה (0.00 ₪)
גבע (0.00 ₪)
שפל (0.00 ₪)

הסטוריית צריכה בקוט"ש

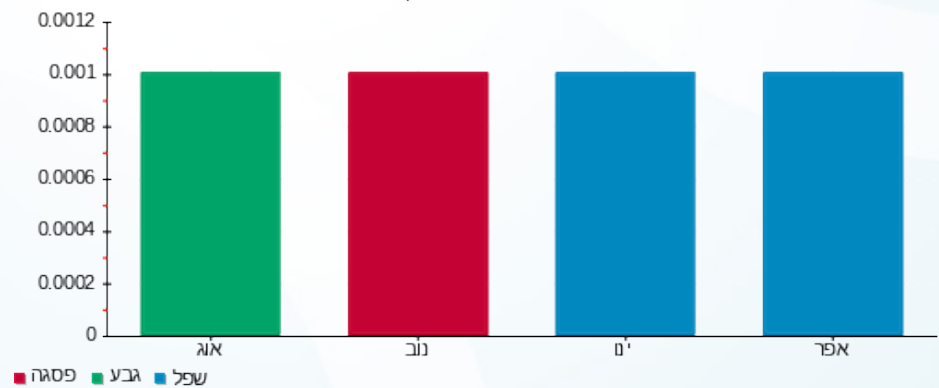



08/06/20

תאריך הפקה:

שם דייר: פנוי 6-23534

31/05/20

תאריך קריאה נוכחית:

שם אתר: מגדלי בסר 2

01/05/20

תאריך קריאה קודמת:

לקוח/ה נכבד/ה, אנו מתכבדים להגיש את חישוב צריכת החשמל לתקופה 01/05/20 - 31/05/20:

פנוי 6-23534 - 00023534(0x0)

סוג תעריף	סוג צריכה	קריאה קודמת	קריאה נוכחית	סה"כ צריכה בקוט"ש	מחיר לקוט"ש בא"ג	סה"כ לתשלום
פרטי חשבון עבור תאריכים:						
777	פסגה	01/05/20	31/05/20	0.00	45.44	0.00 ₪
778	גבע	98,606.23	98,606.23	0.00	37.65	0.00 ₪
779	שפל	55,071.99	55,071.99	-0.001	31.07	-0.00 ₪

סה"כ לדיר:

פסגה	גבע	שפל	סה"כ	שיא ביקוש
0.00	0.00	-0.001	-0.001	
0.00 ₪	0.00 ₪	-0.00 ₪	-0.00 ₪	

סה"כ צריכה

סה"כ לתשלום

0.00 ₪	תשלום קבוע	
0.00 ₪	תשלום עבור גודל חיבור בKVA (0x0)	
-0.00 ₪	סה"כ לתשלום	לא כולל מע"מ

התפלגות חיוב בש"ח לפי תע"ז

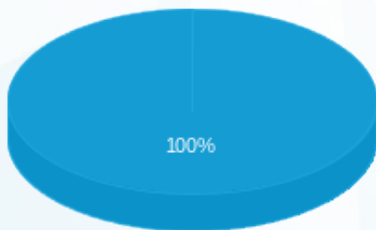

- פסגה (0.00 ₪)
- גבע (0.00 ₪)
- שפל (-0.0003 ₪)

הסטוריית צריכה בקוט"ש

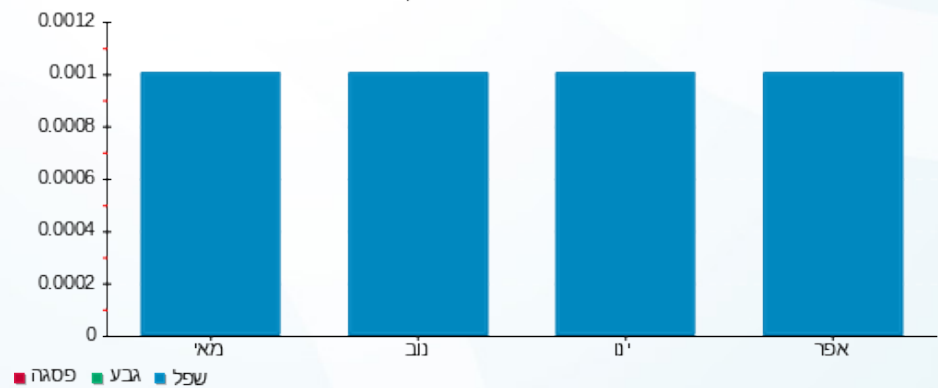

- פסגה
- גבע
- שפל



08/06/20 תאריך הפקדה:
 31/05/20 תאריך קריאה נוכחית:
 01/05/20 תאריך קריאה קודמת:

שם דייר: פנוי 25312-6
 שם אתר: מגדלי בסר 2

לקוח/ה נכבד/ה, אנו מתכבדים להגיש את חישוב צריכת החשמל לתקופה 01/05/20 - 31/05/20:

פנוי 25312-6 - 6 - 00025312(0x0)

סוג תעריף	סוג צריכה	קריאה קודמת	קריאה נוכחית	סה"כ צריכה בקוט"ש	מחיר לקוט"ש בא"ג	סה"כ לתשלום
פרטי חשבון עבור תאריכים:						
777	פסגה	01/05/20	31/05/20	0.00	45.44	0.00 ₪
778	גבע	0.30	0.30	-0.001	37.65	-0.00 ₪
779	שפל	0.58	0.58	0.00	31.07	0.00 ₪

סה"כ לדייר:

פסגה	גבע	שפל	סה"כ	שיא ביקוש
0.00	-0.001	0.00	-0.001	0.002
0.00 ₪	0.00 ₪	0.00 ₪	-0.00 ₪	

סה"כ צריכה
 סה"כ לתשלום

0.00 ₪	תשלום קבוע	
0.00 ₪	תשלום עבור גודל חיבור בKVA (0x0)	
-0.00 ₪	סה"כ לתשלום	לא כולל מע"מ

התפלגות חיוב בש"ח לפי תע"ז

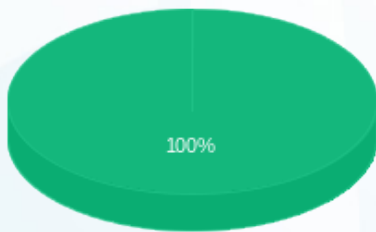

- פסגה (0.00 ₪)
- גבע (-0.0004 ₪)
- שפל (0.00 ₪)

הסטוריית צריכה בקוט"ש

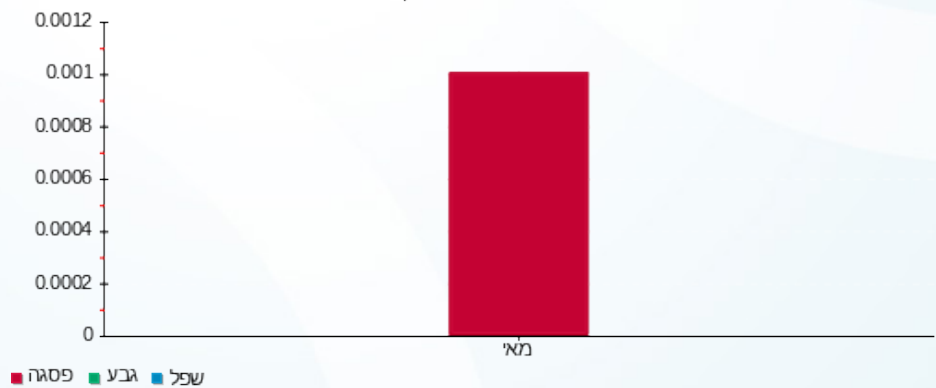

08/06/20

תאריך הפקה:

שם דייר: פנוי 8-25312

31/05/20

תאריך קריאה נוכחית:

שם אתר: מגדלי בסר 2

01/05/20

תאריך קריאה קודמת:

לקוח/ה נכבד/ה, אנו מתכבדים להגיש את חישוב צריכת החשמל לתקופה 01/05/20 - 31/05/20:

פנוי 8-25312 - 8 - 00025312(0x0)

סוג תעריף	סוג צריכה	קריאה קודמת	קריאה נוכחית	סה"כ צריכה בקוט"ש	מחיר לקוט"ש בא"ג	סה"כ לתשלום
פרטי חשבון עבור תאריכים:						
777	פסגה	01/05/20	31/05/20	0.00	45.44	0.00 ₪
778	גבע	999,999.97	999,999.97	0.00	37.65	0.00 ₪
779	שפל	0.05	0.05	0.00	31.07	0.00 ₪

סה"כ לדייר:

פסגה	גבע	שפל	סה"כ	שיא ביקוש
0.00	0.00	0.00	0.00	
0.00 ₪	0.00 ₪	0.00 ₪	0.00 ₪	

סה"כ צריכה

סה"כ לתשלום

0.00 ₪	תשלום קבוע	
0.00 ₪	תשלום עבור גודל חיבור בKVA (0x0)	
0.00 ₪	סה"כ לתשלום	לא כולל מע"מ

התפלגות חיוב בש"ח לפי תעו"ז

פסגה (0.00 ₪) ■
גבע (0.00 ₪) ■
שפל (0.00 ₪) ■

הסטוריית צריכה בקוט"ש

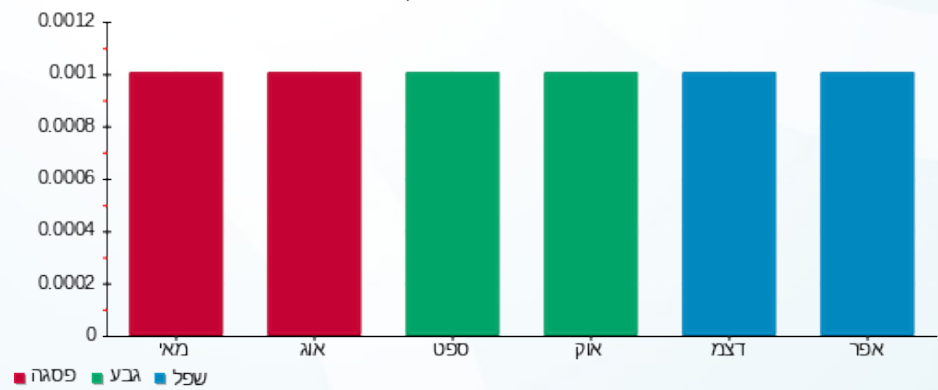

08/06/20 תאריך הפקדה:
 31/05/20 תאריך קריאה נוכחית:
 01/05/20 תאריך קריאה קודמת:

שם דייר: פנוי מא לובי
 שם אתר: מגדלי בסר 2

לקוח/ה נכבד/ה, אנו מתכבדים להגיש את חישוב צריכת החשמל לתקופה 01/05/20 - 31/05/20:

פנוי מא לובי - 2 - 00025045(0x0)

סוג תעריף	סוג צריכה	קריאה קודמת	קריאה נוכחית	סה"כ צריכה בקוט"ש	מחיר לקוט"ש בא"ג	סה"כ לתשלום
		01/05/20	31/05/20			
777	פסגה	137,864.80	138,149.68	284.88	45.44	129.45 ₪
778	גבע	114,318.86	114,451.43	132.57	37.65	49.91 ₪
779	שפל	319,276.36	319,607.97	331.61	31.07	103.03 ₪

סה"כ לדייר:

פסגה	גבע	שפל	סה"כ	שיא ביקוש
284.88	132.57	331.61	749.06	7.80
129.45 ₪	49.91 ₪	103.03 ₪	282.39 ₪	

סה"כ צריכה
 סה"כ לתשלום

0.00 ₪	תשלום קבוע	
0.00 ₪	תשלום עבור גודל חיבור בKVA (0x0)	
282.39 ₪	סה"כ לתשלום	לא כולל מע"מ

התפלגות חיוב בש"ח לפי תעו"ז

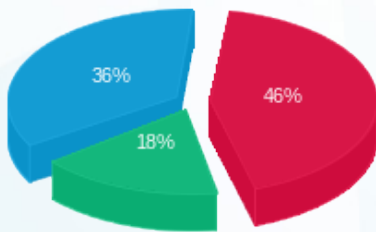

פסגה (129.45 ₪) 18%
 גבע (49.91 ₪) 36%
 שפל (103.03 ₪) 46%

הסטוריית צריכה בקוט"ש

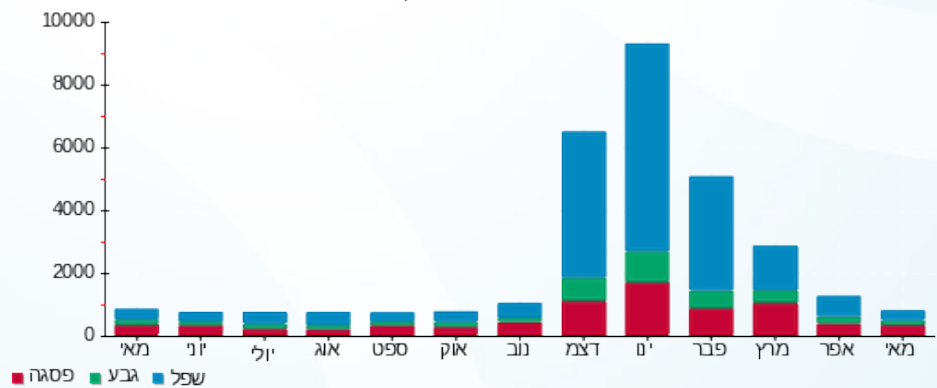



08/06/20

תאריך הפקה:

שם דייר: קומה 10 - דרלינק+לוי את ליבנה+רוהמ"ש

31/05/20

תאריך קריאה נוכחית:

שם אתר: מגדלי בסר 2

01/05/20

תאריך קריאה קודמת:

לקוח/ה נכבד/ה, אנו מתכבדים להגיש את חישוב צריכת החשמל לתקופה 01/05/20 - 31/05/20:

קומה 10 - דרלינק+לוי את ליבנה+רוהמ"ש - 4 - (0x0)00023534

סוג תעריף	סוג צריכה	קריאה קודמת	קריאה נוכחית	סה"כ צריכה בקוט"ש	מחיר לקוט"ש בא"ג	סה"כ לתשלום
פרטי חשבון עבור תאריכים:						
777	פסגה	01/05/20	31/05/20	1,721.79	45.44	15.33 ₪
778	גבע	284.99	285.37	0.38	37.65	0.14 ₪
779	שפל	696.49	696.49	0.00	31.07	0.00 ₪

סה"כ לדייר:

פסגה	גבע	שפל	סה"כ	שיא ביקוש
33.73	0.38	0.00	34.11	0.96
15.33 ₪	0.14 ₪	0.00 ₪	15.47 ₪	

סה"כ צריכה

סה"כ לתשלום

0.00 ₪	תשלום קבוע	
0.00 ₪	תשלום עבור גודל חיבור בKVA (0x0)	
15.47 ₪	סה"כ לתשלום	לא כולל מע"מ

התפלגות חיוב בש"ח לפי תע"ז



- פסגה (15.33 ₪)
- גבע (0.14 ₪)
- שפל (0.00 ₪)

הסטוריית צריכה בקוט"ש

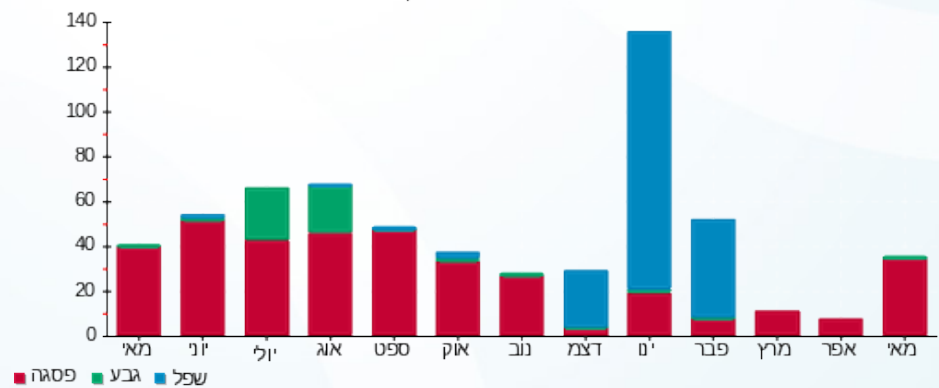

08/06/20 תאריך הפקה:
 31/05/20 תאריך קריאה נוכחית:
 01/05/20 תאריך קריאה קודמת:

שם דייר: קומה 12 - אדוונטק + ישראלי
 שם אתר: מגדלי בסר 2

לקוח/ה נכבד/ה, אנו מתכבדים להגיש את חישוב צריכת החשמל לתקופה 01/05/20 - 31/05/20:

קומה 12 - אדוונטק + ישראלי - 1 - 00025311(0x0)

סוג תעריף	סוג צריכה	קריאה קודמת	קריאה נוכחית	סה"כ צריכה בקוט"ש	מחיר לקוט"ש בא"ג	סה"כ לתשלום
פרטי חשבון עבור תאריכים:						
777	פסגה	01/05/20	31/05/20	3.92	45.44	178 ₪
778	גבע	62,528.09	62,530.02	1.93	37.65	73 ₪
779	שפל	111,681.10	111,685.92	4.82	31.07	150 ₪

סה"כ לדייר:

פסגה	גבע	שפל	סה"כ	שיא ביקוש
3.92	1.93	4.82	10.67	0.02
178 ₪	73 ₪	150 ₪	400 ₪	

סה"כ צריכה
 סה"כ לתשלום

0.00 ₪	תשלום קבוע	
0.00 ₪	תשלום עבור גודל חיבור בKVA (0x0)	
4.00 ₪	סה"כ לתשלום	לא כולל מע"מ

התפלגות חיוב בש"ח לפי תעו"ז

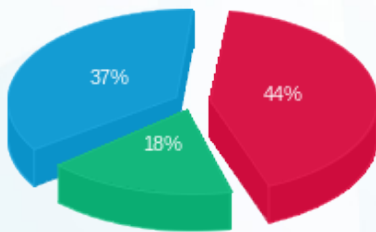

פסגה (178 ₪) ■
 גבע (73 ₪) ■
 שפל (150 ₪) ■

הסטוריית צריכה בקוט"ש

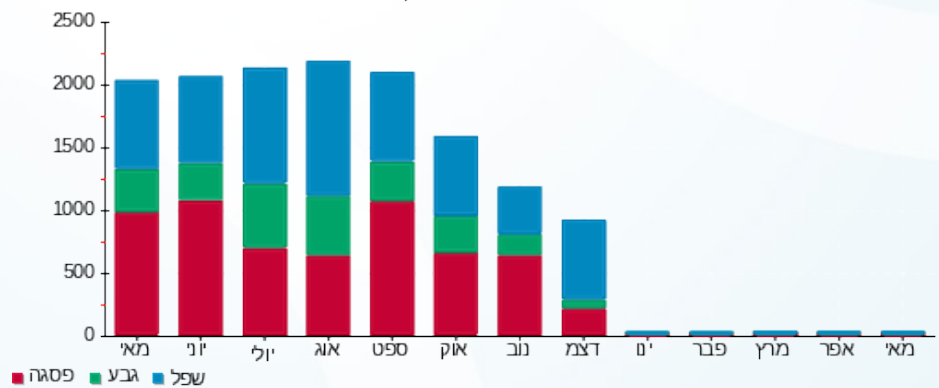

08/06/20 תאריך הפקה:
 31/05/20 תאריך קריאה נוכחית:
 01/05/20 תאריך קריאה קודמת:

שם דייר: קומה 15 - עו"ד קטי אלמליח + מריולה האוול
 שם אתר: מגדלי בסר 2

לקוח/ה נכבד/ה, אנו מתכבדים להגיש את חישוב צריכת החשמל לתקופה 01/05/20 - 31/05/20:

קומה 15 - עו"ד קטי אלמליח + מריולה האוול - 2 - 00025316 (0x0)

סוג תעריף	סוג צריכה	קריאה קודמת	קריאה נוכחית	סה"כ צריכה בקוט"ש	מחיר לקוט"ש בא"ג	סה"כ לתשלום
פרטי חשבון עבור תאריכים:						
777	פסגה	01/05/20	31/05/20	83.13	45.44	37.77 ₪
778	גבע	2,962.57	2,968.33	5.76	37.65	2.17 ₪
779	שפל	4,884.02	4,895.22	11.20	31.07	3.48 ₪

סה"כ לדייר:

פסגה	גבע	שפל	סה"כ	שיא ביקוש
83.13	5.76	11.20	100.09	3.04
₪ 37.77	₪ 2.17	₪ 3.48	₪ 43.42	

סה"כ צריכה
 סה"כ לתשלום

₪ 0.00	תשלום קבוע	
₪ 0.00	תשלום עבור גודל חיבור בKVA (0x0)	
₪ 43.42	סה"כ לתשלום	לא כולל מע"מ

התפלגות חיוב בש"ח לפי תעו"ז

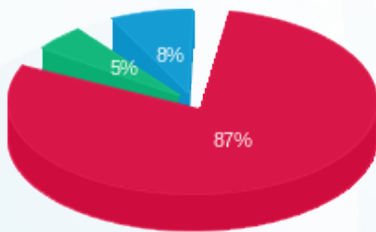

פסגה (₪ 37.77)
 גבע (₪ 2.17)
 שפל (₪ 3.48)

הסטוריית צריכה בקוט"ש

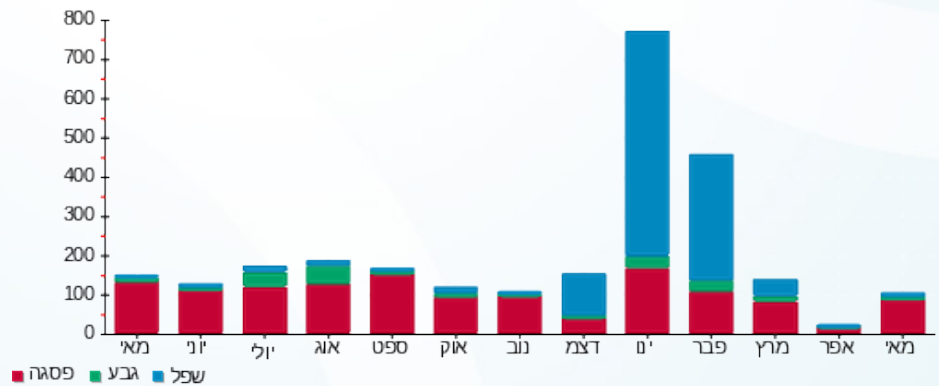



08/06/20

תאריך הפקה:

שם דייר: קומה 18 - רון צבי + שניט

31/05/20

תאריך קריאה נוכחית:

שם אתר: מגדלי בסר 2

01/05/20

תאריך קריאה קודמת:

לקוח/ה נכבד/ה, אנו מתכבדים להגיש את חישוב צריכת החשמל לתקופה 01/05/20 - 31/05/20:

קומה 18 - רון צבי + שניט - 5 - (0x0)00025307

סוג תעריף	סוג צריכה	קריאה קודמת	קריאה נוכחית	סה"כ צריכה בקוט"ש	מחיר לקוט"ש בא"ג	סה"כ לתשלום
פרטי חשבון עבור תאריכים:						
777	פסגה	01/05/20	31/05/20	136.99	45.44	62.25 ₪
778	גבע	2,550.62	2,566.80	16.18	37.65	6.09 ₪
779	שפל	2,393.83	2,393.93	0.10	31.07	0.03 ₪

סה"כ לדייר:

פסגה	גבע	שפל	סה"כ	שיא ביקוש
136.99	16.18	0.10	153.27	0.81
62.25 ₪	6.09 ₪	0.03 ₪	68.37 ₪	

סה"כ צריכה

סה"כ לתשלום

0.00 ₪	תשלום קבוע	
0.00 ₪	תשלום עבור גודל חיבור בKVA (0x0)	
68.37 ₪	סה"כ לתשלום	לא כולל מע"מ

התפלגות חיוב בש"ח לפי תעו"ז

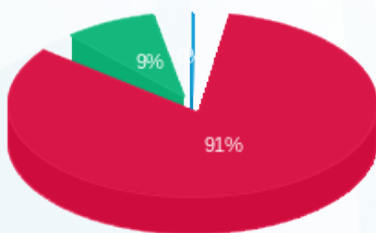

- פסגה (62.25 ₪) 91%
- גבע (6.09 ₪) 9%
- שפל (0.03 ₪)

הסטוריית צריכה בקוט"ש

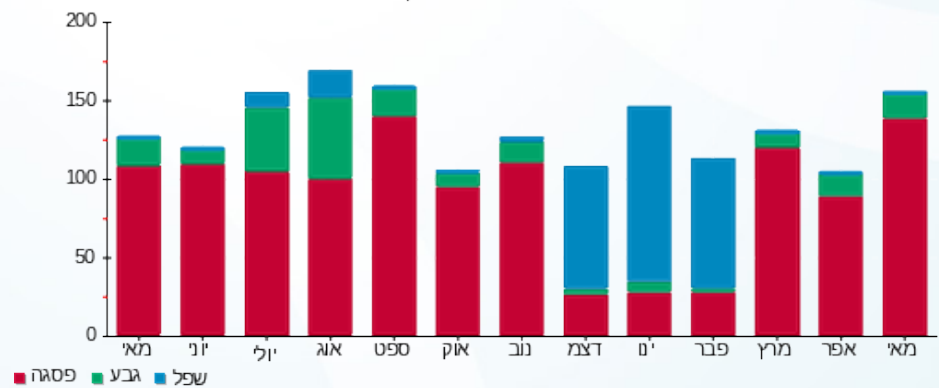



08/06/20

תאריך הפקה:

שם דייר: קומה 28 - עו"ד שרון שמואל 2010465

31/05/20

תאריך קריאה נוכחית:

שם אתר: מגדלי בסר 2

01/05/20

תאריך קריאה קודמת:

לקוח/ה נכבד/ה, אנו מתכבדים להגיש את חישוב צריכת החשמל לתקופה 01/05/20 - 31/05/20:

קומה 28 - עו"ד שרון שמואל 2010465 - 6 - 00024417(0x0)

סוג תעריף	סוג צריכה	קריאה קודמת	קריאה נוכחית	סה"כ צריכה בקוט"ש	מחיר לקוט"ש בא"ג	סה"כ לתשלום
פרטי חשבון עבור תאריכים:						
777	פסגה	01/05/20	31/05/20	50.73	45.44	23.05 ₪
778	גבע	6,500.33	6,509.27	8.94	37.65	3.37 ₪
779	שפל	1,523.69	1,526.52	2.82	31.07	0.88 ₪

סה"כ לדייר:

פסגה	גבע	שפל	סה"כ	שיא ביקוש
50.73	8.94	2.82	62.50	3.64
23.05 ₪	3.37 ₪	0.88 ₪	27.30 ₪	

סה"כ צריכה

סה"כ לתשלום

0.00 ₪	תשלום קבוע	
0.00 ₪	תשלום עבור גודל חיבור בKVA (0x0)	
27.30 ₪	סה"כ לתשלום	לא כולל מע"מ

התפלגות חיוב בש"ח לפי תעו"ז

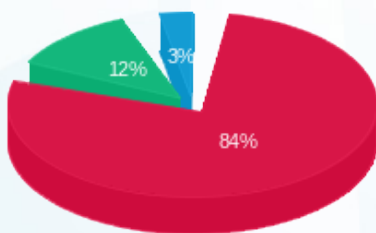

- פסגה (23.05 ₪)
- גבע (3.37 ₪)
- שפל (0.88 ₪)

הסטוריית צריכה בקוט"ש

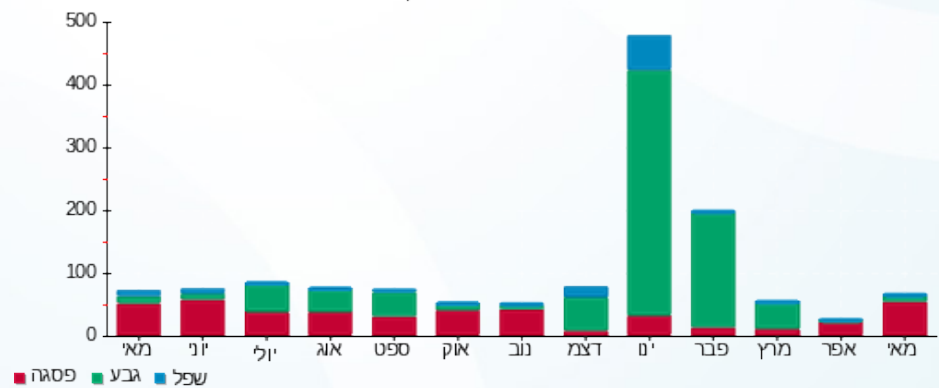

- פסגה
- גבע
- שפל



08/06/20 תאריך הפקה:
 31/05/20 תאריך קריאה נוכחית:
 01/05/20 תאריך קריאה קודמת:

שם דייר: קומה 31 - פי.אייץ.איי נטוורקס
 שם אתר: מגדלי בסר 2

לקוח/ה נכבד/ה, אנו מתכבדים להגיש את חישוב צריכת החשמל לתקופה 01/05/20 - 31/05/20:

קומה 31 - פי.אייץ.איי נטוורקס - 1 - 81029220(0x0)

סוג תעריף	סוג צריכה	קריאה קודמת	קריאה נוכחית	סה"כ צריכה בקוט"ש	מחיר לקוט"ש בא"ג	סה"כ לתשלום
פרטי חשבון עבור תאריכים:						
777	פסגה	01/05/20	31/05/20	230.60	45.44	104.78 ₪
778	גבע	11,394.75	11,503.35	108.60	37.65	40.89 ₪
779	שפל	36,242.35	36,509.15	266.80	31.07	82.89 ₪

סה"כ לדייר:

פסגה	גבע	שפל	סה"כ	שיא ביקוש
230.60	108.60	266.80	606.00	2.05
104.78 ₪	40.89 ₪	82.89 ₪	228.57 ₪	

סה"כ צריכה
סה"כ לתשלום

0.00 ₪	תשלום קבוע	
0.00 ₪	תשלום עבור גודל חיבור בKVA (0x0)	
228.57 ₪	סה"כ לתשלום	לא כולל מע"מ

התפלגות חיוב בש"ח לפי תעו"ז

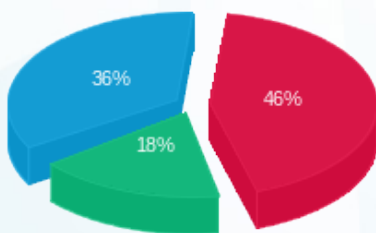

פסגה (104.78 ₪) 18%
 גבע (40.89 ₪) 36%
 שפל (82.89 ₪) 46%

הסטוריית צריכה בקוט"ש

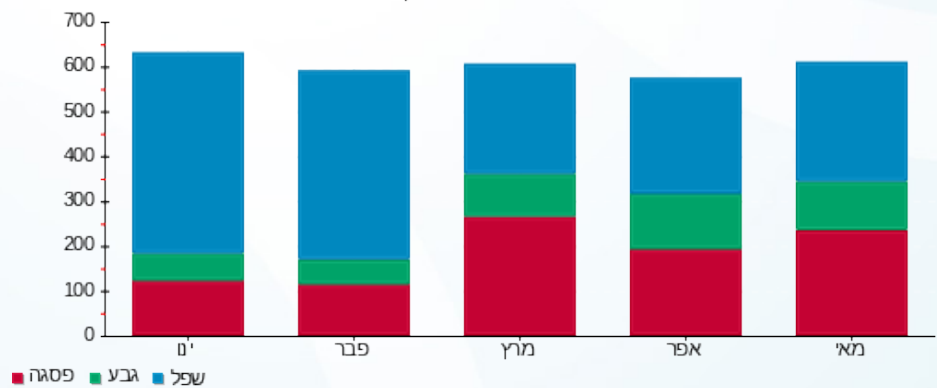

08/06/20 תאריך הפקה:
 31/05/20 תאריך קריאה נוכחית:
 01/05/20 תאריך קריאה קודמת:

שם דייר: קומה 4 - אקספרס טורס
 שם אתר: מגדלי בסר 2

לקוח/ה נכבד/ה, אנו מתכבדים להגיש את חישוב צריכת החשמל לתקופה 01/05/20 - 31/05/20:

קומה 4 - אקספרס טורס - 7 - 00025310(0x0)

סוג תעריף	סוג צריכה	קריאה קודמת	קריאה נוכחית	סה"כ צריכה בקוט"ש	מחיר לקוט"ש בא"ג	סה"כ לתשלום
פרטי חשבון עבור תאריכים:						
777	פסגה	01/05/20	31/05/20	13.12	45.44	5.96 ₪
778	גבע	11,327.23	11,327.97	0.75	37.65	0.28 ₪
779	שפל	22,067.50	22,069.43	1.93	31.07	0.60 ₪

סה"כ לדייר:

פסגה	גבע	שפל	סה"כ	שיא ביקוש
13.12	0.75	1.93	15.79	1.71
₪ 5.96	₪ 0.28	₪ 0.60	₪ 6.84	

סה"כ צריכה
 סה"כ לתשלום

₪ 0.00	תשלום קבוע	
₪ 0.00	תשלום עבור גודל חיבור בKVA (0x0)	
₪ 6.84	סה"כ לתשלום	לא כולל מע"מ

התפלגות חיוב בש"ח לפי תע"ז

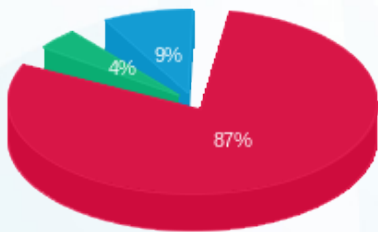

פסגה (₪ 5.96)
 גבע (₪ 0.28)
 שפל (₪ 0.60)

הסטוריית צריכה בקוט"ש

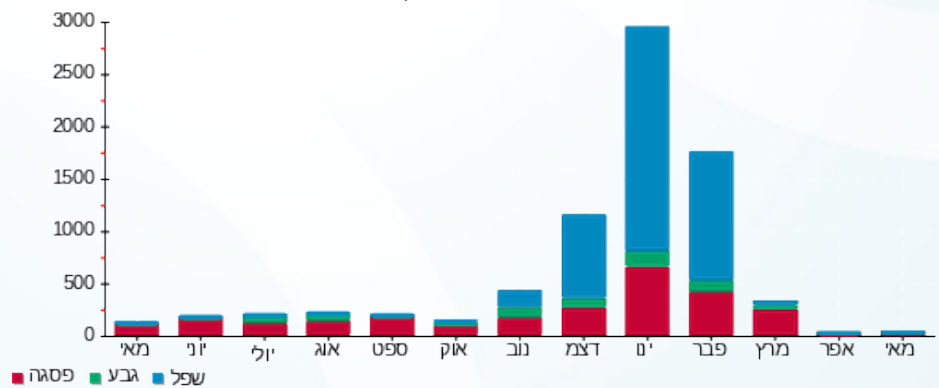

08/06/20 תאריך הפקה:
 31/05/20 תאריך קריאה נוכחית:
 01/05/20 תאריך קריאה קודמת:

שם דייר: קומה 5 - דותן כדורי 2010464
 שם אתר: מגדלי בסר 2

לקוח/ה נכבד/ה, אנו מתכבדים להגיש את חישוב צריכת החשמל לתקופה 01/05/20 - 31/05/20:

דותן כדורי ק.25 2010464 - 6 - 00025314(0x0)

סוג תעריף	סוג צריכה	קריאה קודמת	קריאה נוכחית	סה"כ צריכה בקוט"ש	מחיר לקוט"ש בא"ג	סה"כ לתשלום
פרטי חשבון עבור תאריכים:						
777	פסגה	01/05/20	31/05/20	66.44	45.44	30.19 ₪
778	גבע	3,025.08	3,031.13	6.05	37.65	2.28 ₪
779	שפל	3,549.07	3,557.81	8.74	31.07	2.71 ₪

סה"כ לדייר:

פסגה	גבע	שפל	סה"כ	שיא ביקוש
66.44	6.05	8.74	81.23	0.94
30.19 ₪	2.28 ₪	2.71 ₪	35.18 ₪	

סה"כ צריכה
 סה"כ לתשלום

0.00 ₪	תשלום קבוע	
0.00 ₪	תשלום עבור גודל חיבור בKVA (0x0)	
35.18 ₪	סה"כ לתשלום	לא כולל מע"מ

התפלגות חיוב בש"ח לפי תע"ז

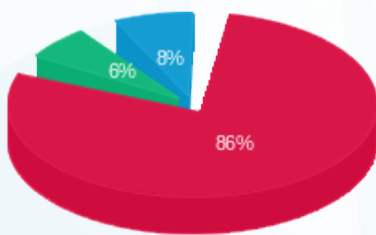

פסגה (30.19 ₪) 86%
 גבע (2.28 ₪) 6%
 שפל (2.71 ₪) 8%

הסטוריית צריכה בקוט"ש

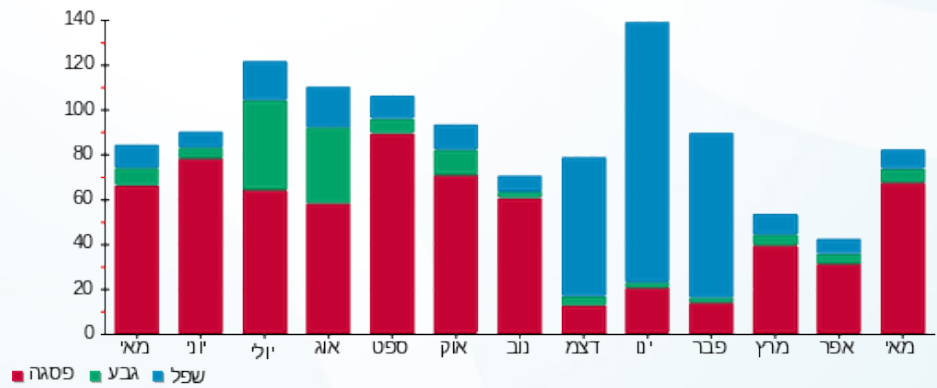



08/06/20 תאריך הפקה:
 31/05/20 תאריך קריאה נוכחית:
 01/05/20 תאריך קריאה קודמת:

שם דייר: קומה 7 - כיוון ניהול תיקי השקעות
 שם אתר: מגדלי בסר 2

לקוח/ה נכבד/ה, אנו מתכבדים להגיש את חישוב צריכת החשמל לתקופה 01/05/20 - 31/05/20:

קומה 7 - כיוון ניהול תיקי השקעות - 5 - 00025023(0x0)

סוג תעריף	סוג צריכה	קריאה קודמת	קריאה נוכחית	סה"כ צריכה בקוט"ש	מחיר לקוט"ש בא"ג	סה"כ לתשלום
פרטי חשבון עבור תאריכים:						
777	פסגה	01/05/20	31/05/20	7.64	45.44	3.47 ₪
778	גבע	536.40	536.40	0.00	37.65	0.00 ₪
779	שפל	3,328.73	3,328.73	0.0010	31.07	0.00 ₪

סה"כ לדייר:

פסגה	גבע	שפל	סה"כ	שיא ביקוש
7.64	0.00	0.0010	7.64	0.27
3.47 ₪	0.00 ₪	0.00 ₪	3.47 ₪	

סה"כ צריכה
 סה"כ לתשלום

0.00 ₪	תשלום קבוע	
0.00 ₪	תשלום עבור גודל חיבור בKVA (0x0)	
3.47 ₪	סה"כ לתשלום	לא כולל מע"מ

התפלגות חיוב בש"ח לפי תעו"ז

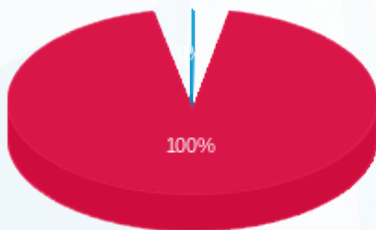

פסגה (3.47 ₪)
 גבע (0.00 ₪)
 שפל (0.0003 ₪)

הסטוריית צריכה בקוט"ש

