



10/06/20 תאריך הפקה:
 25/05/20 תאריך קריאה נוכחית:
 01/05/20 תאריך קריאה קודמת:

שם דייר: אניס פרחת
 שם אתר: סאמיט 5 כרמיאל

לקוח/ה נכבד/ה, אנו מתכבדים להגיש את חישוב צריכת החשמל לתקופה 01/05/20 - 25/05/20:

אניס פרחת - 1 - 13127942(3x32)

סוג תעריף	סוג צריכה	קריאה קודמת	קריאה נוכחית	סה"כ צריכה בקוט"ש	מחיר לקוט"ש בא"ג	סה"כ לתשלום
פרטי חשבון עבור תאריכים:						
777	פסגה	01/05/20	25/05/20	43.80	45.44	19.90 ₪
778	גבע	1,043.00	1,051.20	8.20	37.65	3.09 ₪
779	שפל	2,533.20	2,538.50	5.30	31.07	1.65 ₪

סה"כ לדייר:

פסגה	גבע	שפל	סה"כ	שיא ביקוש
43.80	8.20	5.30	57.30	
19.90 ₪	3.09 ₪	1.65 ₪	24.64 ₪	

סה"כ צריכה
 סה"כ לתשלום

36.10 ₪	תשלום קבוע	
2.86 ₪	תשלום עבור גודל חיבור בKVA (3x32)	
63.60 ₪	סה"כ לתשלום	לא כולל מע"מ

התפלגות חיוב בש"ח לפי תע"ז

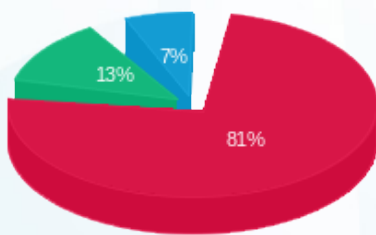

פסגה (19.90 ₪)
 גבע (3.09 ₪)
 שפל (1.65 ₪)

הסטוריית צריכה בקוט"ש

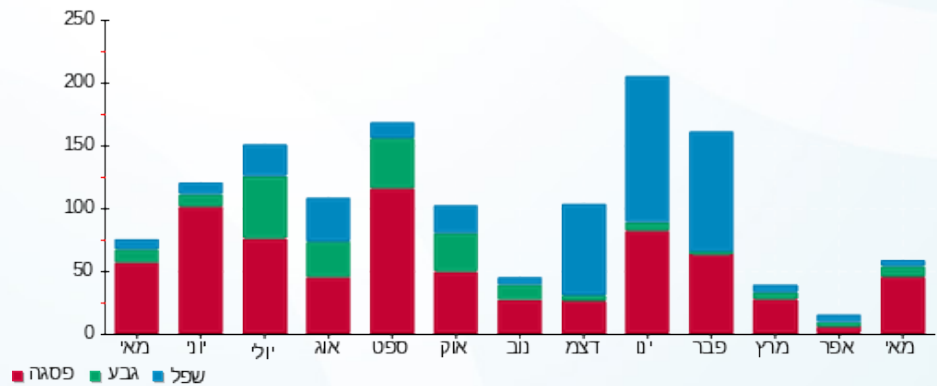



10/06/20

תאריך הפקה:

שם דייר: גירפה משלוחים וניהול

25/05/20

תאריך קריאה נוכחית:

שם אתר: סאמיט 5 כרמיאל

01/05/20

תאריך קריאה קודמת:

לקוח/ה נכבד/ה, אנו מתכבדים להגיש את חישוב צריכת החשמל לתקופה 01/05/20 - 25/05/20:

גירפה משלוחים וניהול - 1 - 14014369 (3x25)

סוג תעריף	סוג צריכה	קריאה קודמת	קריאה נוכחית	סה"כ צריכה בקוט"ש	מחיר לקוט"ש בא"ג	סה"כ לתשלום
פרטי חשבון עבור תאריכים:						
777	פסגה	01/05/20	25/05/20	214.60	45.44	97.51 ₪
778	גבע	3,371.50	3,455.90	84.40	37.65	31.78 ₪
779	שפל	6,426.40	6,532.90	106.50	31.07	33.09 ₪

סה"כ לדייר:

פסגה	גבע	שפל	סה"כ	שיא ביקוש
214.60	84.40	106.50	405.50	
97.51 ₪	31.78 ₪	33.09 ₪	162.38 ₪	

סה"כ צריכה

סה"כ לתשלום

36.10 ₪	תשלום קבוע	
2.23 ₪	תשלום עבור גודל חיבור בKVA (3x25)	
200.71 ₪	סה"כ לתשלום	לא כולל מע"מ

התפלגות חיוב בש"ח לפי תעו"ז

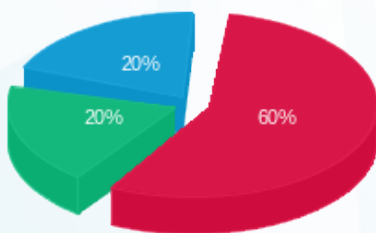

- פסגה (97.51 ₪)
- גבע (31.78 ₪)
- שפל (33.09 ₪)

הסטוריית צריכה בקוט"ש

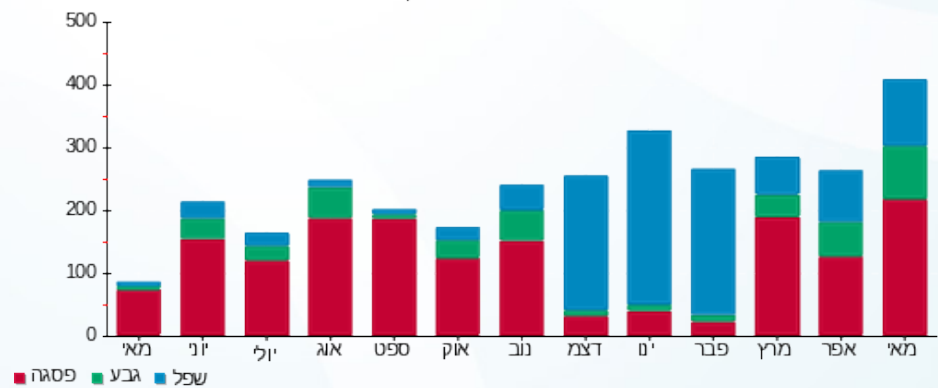



10/06/20

תאריך הפקדה:

שם דייר: דאהר מאדי
שם אתר: סאמיט 5 כרמיאל

25/05/20

תאריך קריאה נוכחית:

01/05/20

תאריך קריאה קודמת:

לקוח/ה נכבד/ה, אנו מתכבדים להגיש את חישוב צריכת החשמל לתקופה 01/05/20 - 25/05/20:

דאהר מאדי - 1 - 14158976 (3x25)

סוג תעריף	סוג צריכה	קריאה קודמת	קריאה נוכחית	סה"כ צריכה בקוט"ש	מחיר לקוט"ש בא"ג	סה"כ לתשלום
פרטי חשבון עבור תאריכים:						
777	פסגה	01/05/20	25/05/20	255.00	45.44	115.87 ₪
778	גבע	7,012.80	7,061.80	49.00	37.65	18.45 ₪
779	שפל	16,311.80	16,385.20	73.40	31.07	22.81 ₪

סה"כ לדייר:

פסגה	גבע	שפל	סה"כ	שיא ביקוש
255.00	49.00	73.40	377.40	
115.87 ₪	18.45 ₪	22.81 ₪	157.13 ₪	

סה"כ צריכה

סה"כ לתשלום

36.10 ₪	תשלום קבוע	
2.23 ₪	תשלום עבור גודל חיבור בKVA (3x25)	
195.46 ₪	סה"כ לתשלום	לא כולל מע"מ

התפלגות חיוב בש"ח לפי תעו"ז

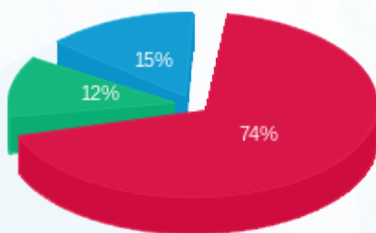

- פסגה (115.87 ₪) 74%
- גבע (18.45 ₪) 12%
- שפל (22.81 ₪) 15%

הסטוריית צריכה בקוט"ש

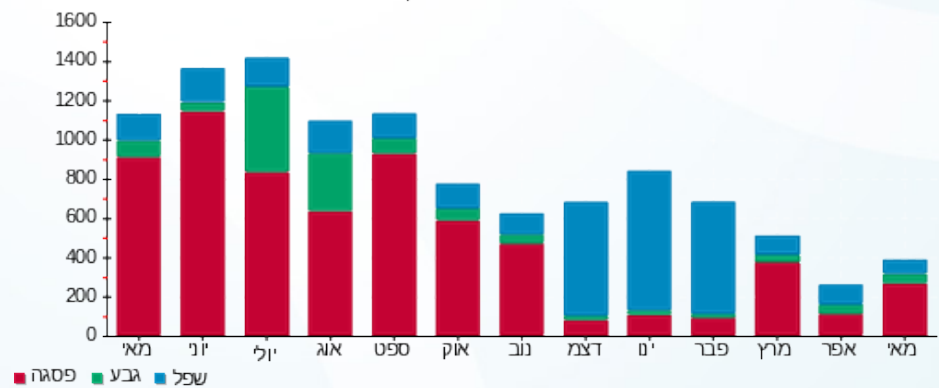

10/06/20 תאריך הפקדה:
 25/05/20 תאריך קריאה נוכחית:
 01/05/20 תאריך קריאה קודמת:

שם דייר: המסיע אתי
 שם אתר: סאמיט 5 כרמיאל

לקוח/ה נכבד/ה, אנו מתכבדים להגיש את חישוב צריכת החשמל לתקופה 01/05/20 - 25/05/20:

המסיע אתי - 1 - 13127951 (3x25)

סוג תעריף	סוג צריכה	קריאה קודמת	קריאה נוכחית	סה"כ צריכה בקוט"ש	מחיר לקוט"ש בא"ג	סה"כ לתשלום
פרטי חשבון עבור תאריכים:						
777	פסגה	01/05/20	25/05/20	305.30	45.44	138.73 ₪
778	גבע	4,079.00	4,128.90	49.90	37.65	18.79 ₪
779	שפל	6,562.00	6,629.00	67.00	31.07	20.82 ₪

סה"כ לדייר:

פסגה	גבע	שפל	סה"כ	שיא ביקוש
305.30	49.90	67.00	422.20	
138.73 ₪	18.79 ₪	20.82 ₪	178.33 ₪	

סה"כ צריכה
 סה"כ לתשלום

36.10 ₪	תשלום קבוע	
2.23 ₪	תשלום עבור גודל חיבור בKVA (3x25)	
216.67 ₪	סה"כ לתשלום	לא כולל מע"מ

התפלגות חיוב בש"ח לפי תע"ז

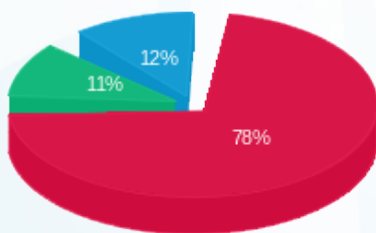

■ פסגה (138.73 ₪)
 ■ גבע (18.79 ₪)
 ■ שפל (20.82 ₪)

הסטוריית צריכה בקוט"ש

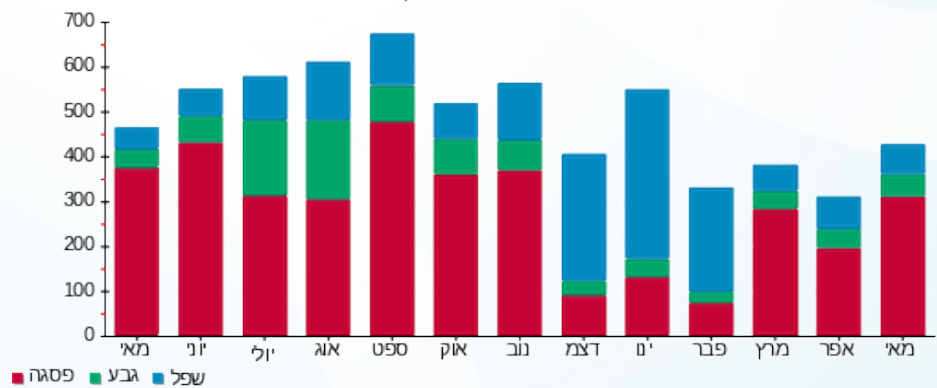



10/06/20

תאריך הפקה:

שם דייר: הנוקר ביטחון בע"מ

25/05/20

תאריך קריאה נוכחית:

שם אתר: סאמיט 5 כרמיאל

01/05/20

תאריך קריאה קודמת:

לקוח/ה נכבד/ה, אנו מתכבדים להגיש את חישוב צריכת החשמל לתקופה 01/05/20 - 25/05/20:

1 - 14152630 (3x25)

סוג תעריף	סוג צריכה	קריאה קודמת	קריאה נוכחית	סה"כ צריכה בקוט"ש	מחיר לקוט"ש בא"ג	סה"כ לתשלום
פרטי חשבון עבור תאריכים:						
777	פסגה	01/05/20	25/05/20	334.10	45.44	151.82 ₪
778	גבע	3,491.50	3,526.90	35.40	37.65	13.33 ₪
779	שפל	9,726.40	9,812.90	86.50	31.07	26.88 ₪

סה"כ לדיר:

פסגה	גבע	שפל	סה"כ	שיא ביקוש
334.10	35.40	86.50	456.00	
151.82 ₪	13.33 ₪	26.88 ₪	192.02 ₪	

סה"כ צריכה

סה"כ לתשלום

36.10 ₪	תשלום קבוע	
2.23 ₪	תשלום עבור גודל חיבור בKVA (3x25)	
230.35 ₪	סה"כ לתשלום	לא כולל מע"מ

התפלגות חיוב בש"ח לפי תעו"ז

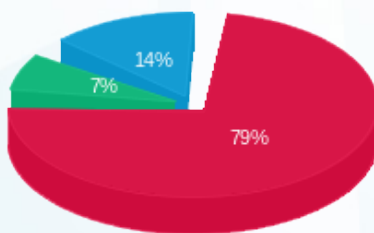

- פסגה (151.82 ₪)
- גבע (13.33 ₪)
- שפל (26.88 ₪)

הסטוריית צריכה בקוט"ש

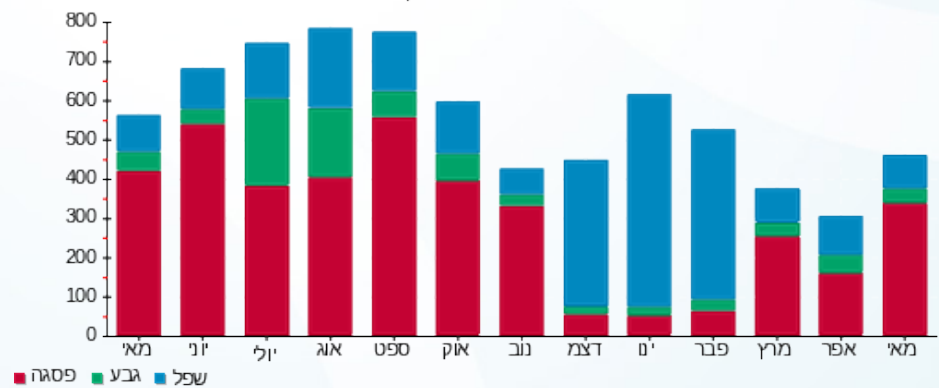

10/06/20 תאריך הפקה:
 25/05/20 תאריך קריאה נוכחית:
 01/05/20 תאריך קריאה קודמת:

שם דייר: חברת אינפינטי
 שם אתר: סאמיט 5 כרמיאל

לקוח/ה נכבד/ה, אנו מתכבדים להגיש את חישוב צריכת החשמל לתקופה 01/05/20 - 25/05/20:

חברת אינפינטי - 1 - 13127945 (3x50)

סוג תעריף	סוג צריכה	קריאה קודמת	קריאה נוכחית	סה"כ צריכה בקוט"ש	מחיר לקוט"ש בא"ג	סה"כ לתשלום
פרטי חשבון עבור תאריכים:						
777	פסגה	01/05/20	25/05/20	383.70	45.44	174.35 ₪
778	גבע	6,472.26	6,569.66	97.40	37.65	36.67 ₪
779	שפל	16,664.36	16,851.06	186.70	31.07	58.01 ₪

סה"כ לדייר:

פסגה	גבע	שפל	סה"כ	שיא ביקוש
383.70	97.40	186.70	667.80	
174.35 ₪	36.67 ₪	58.01 ₪	269.03 ₪	

סה"כ צריכה

סה"כ לתשלום

36.10 ₪	תשלום קבוע	
4.47 ₪	תשלום עבור גודל חיבור בKVA (3x50)	
309.60 ₪	סה"כ לתשלום	לא כולל מע"מ

התפלגות חיוב בש"ח לפי תעו"ז

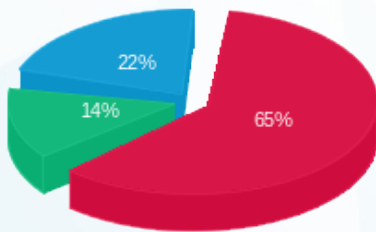

■ פסגה (174.35 ₪)
 ■ גבע (36.67 ₪)
 ■ שפל (58.01 ₪)

הסטוריית צריכה בקוט"ש

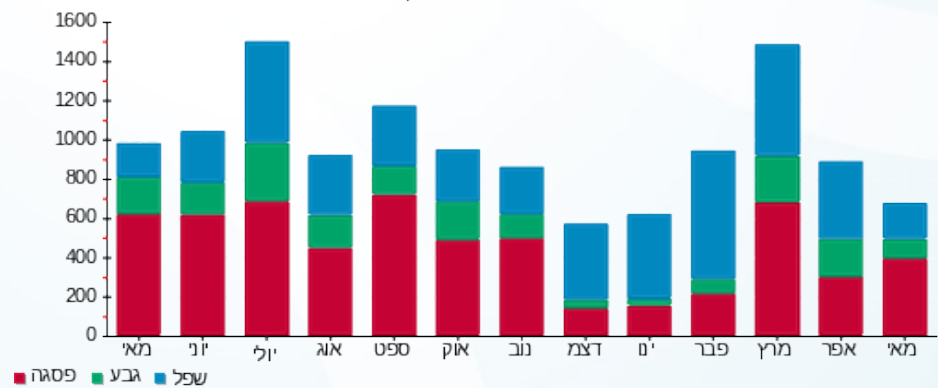



10/06/20 תאריך הפקה:
 25/05/20 תאריך קריאה נוכחית:
 01/05/20 תאריך קריאה קודמת:

שם דייר: טליע אמין חסן
 שם אתר: סאמיט 5 כרמיאל

לקוח/ה נכבד/ה, אנו מתכבדים להגיש את חישוב צריכת החשמל לתקופה 01/05/20 - 25/05/20:

טליע אמין חסן - 1 - 13127956 (3x25)

סוג תעריף	סוג צריכה	קריאה קודמת	קריאה נוכחית	סה"כ צריכה בקוט"ש	מחיר לקוט"ש בא"ג	סה"כ לתשלום
		01/05/20	25/05/20			
777	פסגה	1,035.20	1,155.60	120.40	45.44	54.71 ₪
778	גבע	290.20	307.00	16.80	37.65	6.33 ₪
779	שפל	1,094.40	1,114.20	19.80	31.07	6.15 ₪

סה"כ לדייר:

פסגה	גבע	שפל	סה"כ	שיא ביקוש
120.40	16.80	19.80	157.00	
54.71 ₪	6.33 ₪	6.15 ₪	67.19 ₪	

סה"כ צריכה
 סה"כ לתשלום

36.10 ₪	תשלום קבוע	
2.23 ₪	תשלום עבור גודל חיבור בKVA (3x25)	
105.52 ₪	סה"כ לתשלום	לא כולל מע"מ

התפלגות חיוב בש"ח לפי תעו"ז

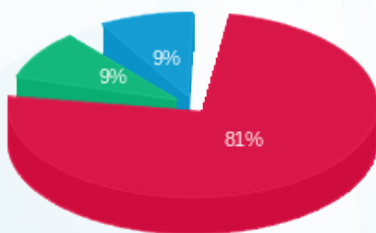

פסגה (54.71 ₪) 81%
 גבע (6.33 ₪) 9%
 שפל (6.15 ₪) 9%

הסטוריית צריכה בקוט"ש

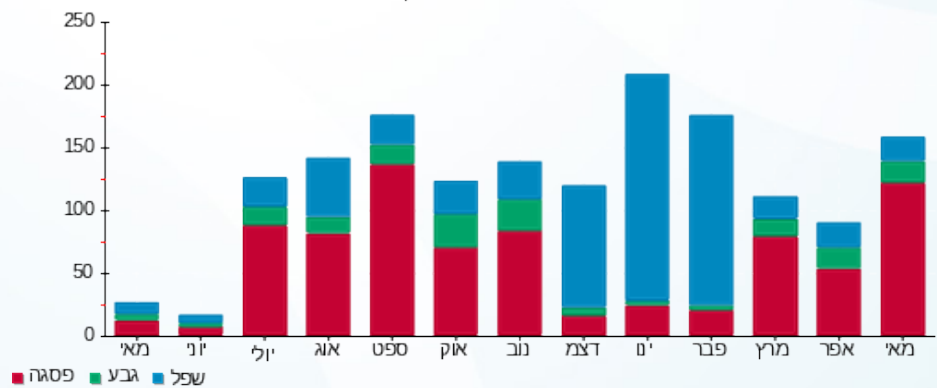



10/06/20 תאריך הפקה:
 25/05/20 תאריך קריאה נוכחית:
 01/05/20 תאריך קריאה קודמת:

שם דייר: יעד משכנתאות ופיננסים
 שם אתר: סאמיט 5 כרמיאל

לקוח/ה נכבד/ה, אנו מתכבדים להגיש את חישוב צריכת החשמל לתקופה 01/05/20 - 25/05/20:

יעד משכנתאות ופיננסים - 1 - 13127946(3x32)

סוג תעריף	סוג צריכה	קריאה קודמת	קריאה נוכחית	סה"כ צריכה בקוט"ש	מחיר לקוט"ש בא"ג	סה"כ לתשלום
פרטי חשבון עבור תאריכים:						
777	פסגה	01/05/20	25/05/20	48.30	45.44	21.95 ₪
778	גבע	2,191.00	2,205.20	14.20	37.65	5.35 ₪
779	שפל	6,846.82	6,886.62	39.80	31.07	12.37 ₪

סה"כ לדייר:

פסגה	גבע	שפל	סה"כ	שיא ביקוש
48.30	14.20	39.80	102.30	
21.95 ₪	5.35 ₪	12.37 ₪	39.66 ₪	

סה"כ צריכה
 סה"כ לתשלום

36.10 ₪	תשלום קבוע	
2.86 ₪	תשלום עבור גודל חיבור בKVA (3x32)	
78.62 ₪	סה"כ לתשלום	לא כולל מע"מ

התפלגות חיוב בש"ח לפי תע"ז

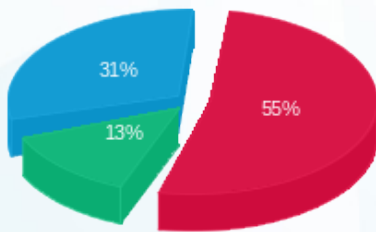

■ פסגה (21.95 ₪)
 ■ גבע (5.35 ₪)
 ■ שפל (12.37 ₪)

הסטוריית צריכה בקוט"ש

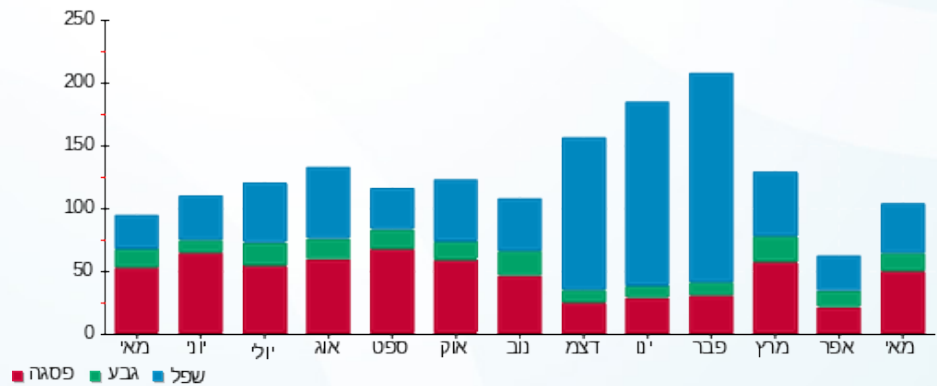



10/06/20

תאריך הפקדה:

שם דייר: מעדני נאות הכפר

25/05/20

תאריך קריאה נוכחית:

שם אתר: סאמיט 5 כרמיאל

01/05/20

תאריך קריאה קודמת:

לקוח/ה נכבד/ה, אנו מתכבדים להגיש את חישוב צריכת החשמל לתקופה 01/05/20 - 25/05/20:

מעדני נאות הכפר - 1 - 14158905 (3x25)

סוג תעריף	סוג צריכה	קריאה קודמת	קריאה נוכחית	סה"כ צריכה בקוט"ש	מחיר לקוט"ש בא"ג	סה"כ לתשלום
		01/05/20	25/05/20			
777	פסגה	6,509.00	6,552.10	43.10	45.44	19.58 ₪
778	גבע	1,373.10	1,378.50	5.40	37.65	2.03 ₪
779	שפל	3,118.70	3,122.90	4.20	31.07	1.30 ₪

סה"כ לדיר:

פסגה	גבע	שפל	סה"כ	שיא ביקוש
43.10	5.40	4.20	52.70	
19.58 ₪	2.03 ₪	1.30 ₪	22.92 ₪	

סה"כ צריכה

סה"כ לתשלום

36.10 ₪	תשלום קבוע	
2.23 ₪	תשלום עבור גודל חיבור בKVA (3x25)	
61.26 ₪	סה"כ לתשלום	לא כולל מע"מ

התפלגות חיוב בש"ח לפי תעו"ז

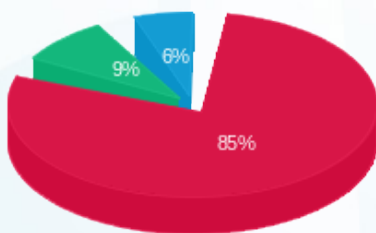

- פסגה (19.58 ₪)
- גבע (2.03 ₪)
- שפל (1.30 ₪)

הסטוריית צריכה בקוט"ש

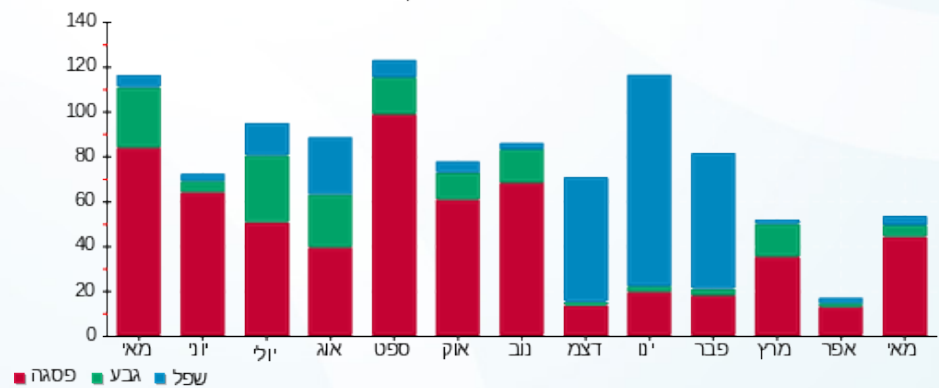



10/06/20

תאריך הפקה:

שם דייר: ס.מ גלעד שירותי כח אדם ניקיון ואבטחה

25/05/20

תאריך קריאה נוכחית:

שם אתר: סאמיט 5 כרמיאל

01/05/20

תאריך קריאה קודמת:

לקוח/ה נכבד/ה, אנו מתכבדים להגיש את חישוב צריכת החשמל לתקופה 01/05/20 - 25/05/20:

ס.מ גלעד שירותי כח אדם ניקיון ואבטחה - 1 - 14014428(3x20)

סוג תעריף	סוג צריכה	קריאה קודמת	קריאה נוכחית	סה"כ צריכה בקוט"ש	מחיר לקוט"ש בא"ג	סה"כ לתשלום
		01/05/20	25/05/20			
777	פסגה	1,565.40	1,565.40	0.00	45.44	0.00 ₪
778	גבע	746.80	746.80	0.00	37.65	0.00 ₪
779	שפל	2,278.70	2,278.70	0.00	31.07	0.00 ₪

סה"כ לדייר:

פסגה	גבע	שפל	סה"כ	שיא ביקוש
0.00	0.00	0.00	0.00	
0.00 ₪	0.00 ₪	0.00 ₪	0.00 ₪	

סה"כ צריכה

סה"כ לתשלום

36.10 ₪	תשלום קבוע	
1.79 ₪	תשלום עבור גודל חיבור בKVA (3x20)	
37.89 ₪	סה"כ לתשלום	לא כולל מע"מ

התפלגות חיוב בש"ח לפי תעו"ז

הסטוריית צריכה בקוט"ש

פסגה (0.00 ₪)
גבע (0.00 ₪)
שפל (0.00 ₪)

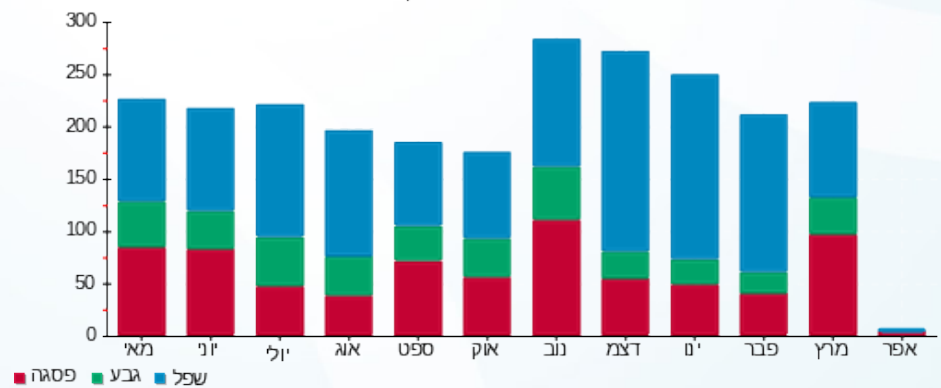



10/06/20

תאריך הפקדה:

25/05/20

תאריך קריאה נוכחית:

01/05/20

תאריך קריאה קודמת:

שם דייר: סרחן
שם אתר: סאמיט 5 כרמיאל

לקוח/ה נכבד/ה, אנו מתכבדים להגיש את חישוב צריכת החשמל לתקופה 01/05/20 - 25/05/20:

סרחן - 1 - 14014438 (3x32)

סוג תעריף	סוג צריכה	קריאה קודמת	קריאה נוכחית	סה"כ צריכה בקוט"ש	מחיר לקוט"ש בא"ג	סה"כ לתשלום
		01/05/20	25/05/20			
777	פסגה	11,984.90	12,288.90	304.00	45.44	138.14 ₪
778	גבע	2,868.50	2,915.20	46.70	37.65	17.58 ₪
779	שפל	8,826.70	8,873.90	47.20	31.07	14.67 ₪

סה"כ לדייר:

פסגה	גבע	שפל	סה"כ	שיא ביקוש
304.00	46.70	47.20	397.90	
138.14 ₪	17.58 ₪	14.67 ₪	170.39 ₪	

סה"כ צריכה

סה"כ לתשלום

36.10 ₪	תשלום קבוע	
2.86 ₪	תשלום עבור גודל חיבור בKVA (3x32)	
209.34 ₪	סה"כ לתשלום	לא כולל מע"מ

התפלגות חיוב בש"ח לפי תעו"ז

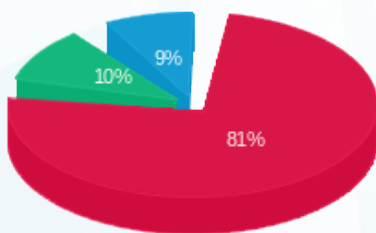

- פסגה (138.14 ₪)
- גבע (17.58 ₪)
- שפל (14.67 ₪)

הסטוריית צריכה בקוט"ש

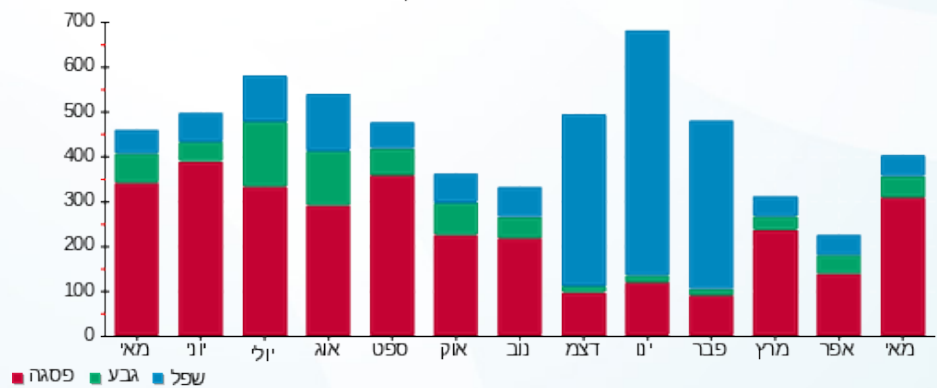



10/06/20

תאריך הפקה:

שם דייר: עו"ד חוסאם סבית

25/05/20

תאריך קריאה נוכחית:

שם אתר: סאמיט 5 כרמיאל

01/05/20

תאריך קריאה קודמת:

לקוח/ה נכבד/ה, אנו מתכבדים להגיש את חישוב צריכת החשמל לתקופה 01/05/20 - 25/05/20:

עו"ד חוסאם סבית - 1 - 13127986(3x25)

סוג תעריף	סוג צריכה	קריאה קודמת	קריאה נוכחית	סה"כ צריכה בקוט"ש	מחיר לקוט"ש בא"ג	סה"כ לתשלום
		01/05/20	25/05/20			
777	פסגה	1,384.00	1,390.00	6.00	45.44	2.73 ₪
778	גבע	508.70	511.30	2.60	37.65	0.98 ₪
779	שפל	1,268.40	1,272.90	4.50	31.07	1.40 ₪

סה"כ לדייר:

פסגה	גבע	שפל	סה"כ	שיא ביקוש
6.00	2.60	4.50	13.10	
2.73 ₪	0.98 ₪	1.40 ₪	5.10 ₪	

סה"כ צריכה

סה"כ לתשלום

36.10 ₪	תשלום קבוע	
2.23 ₪	תשלום עבור גודל חיבור בKVA (3x25)	
43.44 ₪	סה"כ לתשלום	לא כולל מע"מ

התפלגות חיוב בש"ח לפי תעו"ז

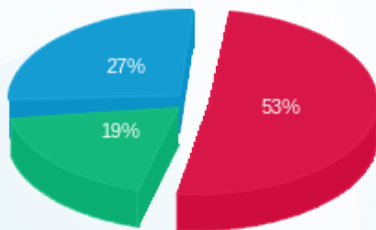

פסגה (2.73 ₪)
גבע (0.98 ₪)
שפל (1.40 ₪)

הסטוריית צריכה בקוט"ש

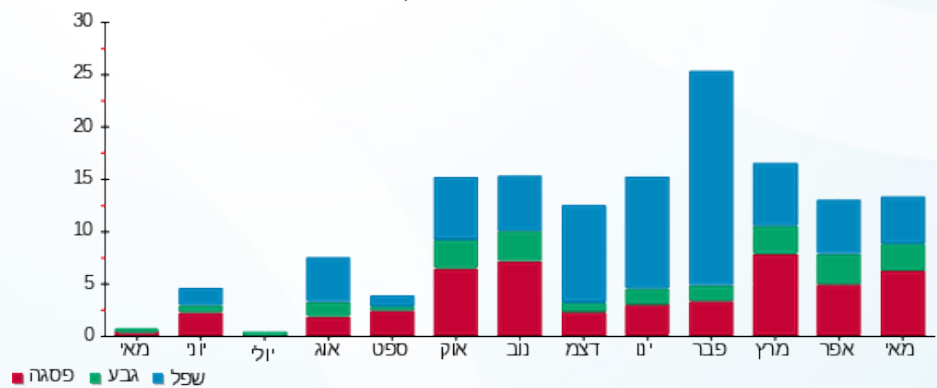



10/06/20 תאריך הפקה:
 25/05/20 תאריך קריאה נוכחית:
 01/05/20 תאריך קריאה קודמת:

שם דייר: עו"ד חוסאם סבית 1
 שם אתר: סאמיט 5 כרמיאל

לקוח/ה נכבד/ה, אנו מתכבדים להגיש את חישוב צריכת החשמל לתקופה 01/05/20 - 25/05/20:

1 - 13127949 (3x25)

סוג תעריף	סוג צריכה	קריאה קודמת	קריאה נוכחית	סה"כ צריכה בקוט"ש	מחיר לקוט"ש בא"ג	סה"כ לתשלום
		01/05/20	25/05/20			
777	פסגה	24,534.50	24,870.90	336.40	45.44	152.86 ₪
778	גבע	8,059.60	8,147.40	87.80	37.65	33.06 ₪
779	שפל	17,560.60	17,665.90	105.30	31.07	32.72 ₪

סה"כ לדייר:

פסגה	גבע	שפל	סה"כ	שיא ביקוש
336.40	87.80	105.30	529.50	
152.86 ₪	33.06 ₪	32.72 ₪	218.63 ₪	

סה"כ צריכה
 סה"כ לתשלום

36.10 ₪	תשלום קבוע	
2.23 ₪	תשלום עבור גודל חיבור בKVA (3x25)	
256.97 ₪	סה"כ לתשלום	לא כולל מע"מ

התפלגות חיוב בש"ח לפי תעו"ז

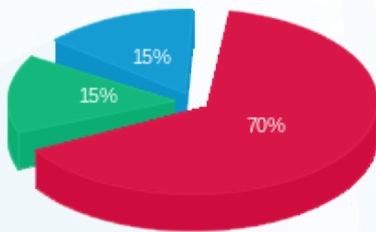

■ פסגה (152.86 ₪)
 ■ גבע (33.06 ₪)
 ■ שפל (32.72 ₪)

הסטוריית צריכה בקוט"ש

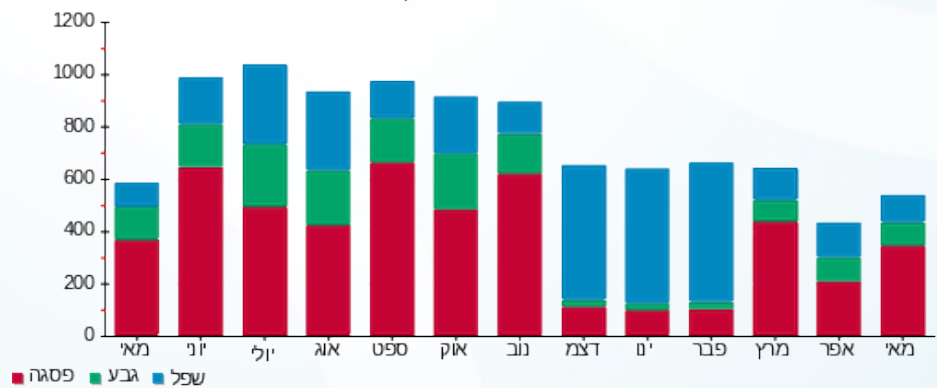



10/06/20 תאריך הפקה:
 25/05/20 תאריך קריאה נוכחית:
 01/05/20 תאריך קריאה קודמת:

שם דייר: עו"ד חוסאם סבית 2
 שם אתר: סאמיט 5 כרמיאל

לקוח/ה נכבד/ה, אנו מתכבדים להגיש את חישוב צריכת החשמל לתקופה 01/05/20 - 25/05/20:

1 - 13127960 (3x25)

סוג תעריף	סוג צריכה	קריאה קודמת	קריאה נוכחית	סה"כ צריכה בקוט"ש	מחיר לקוט"ש בא"ג	סה"כ לתשלום
פרטי חשבון עבור תאריכים:						
777	פסגה	01/05/20	25/05/20	366.60	45.44	166.58 ₪
778	גבע	7,784.10	7,861.70	77.60	37.65	29.22 ₪
779	שפל	9,166.00	9,208.70	42.70	31.07	13.27 ₪

סה"כ לדייר:

פסגה	גבע	שפל	סה"כ	שיא ביקוש
366.60	77.60	42.70	486.90	
166.58 ₪	29.22 ₪	13.27 ₪	209.07 ₪	

סה"כ צריכה
 סה"כ לתשלום

36.10 ₪	תשלום קבוע	
2.23 ₪	תשלום עבור גודל חיבור בKVA (3x25)	
247.40 ₪	סה"כ לתשלום	לא כולל מע"מ

התפלגות חיוב בש"ח לפי תעו"ז

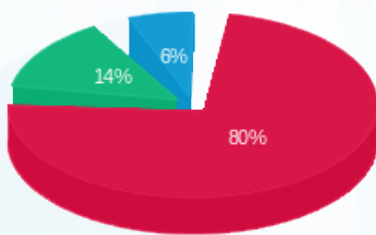

■ פסגה (166.58 ₪)
 ■ גבע (29.22 ₪)
 ■ שפל (13.27 ₪)

הסטוריית צריכה בקוט"ש

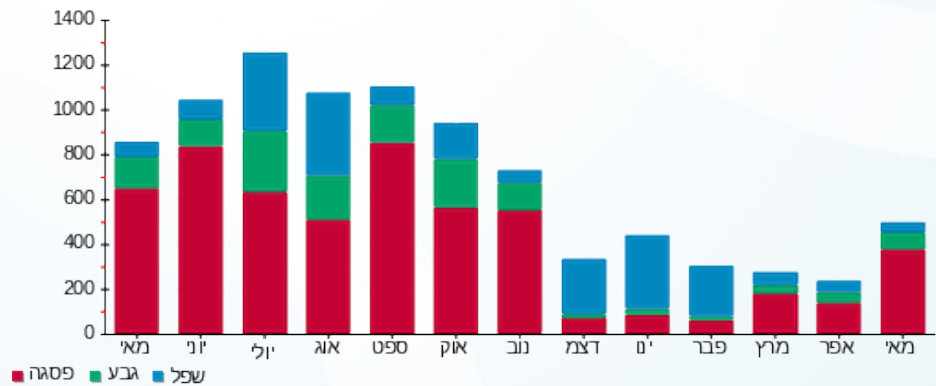



10/06/20

תאריך הפקדה:

שם דייר: עו"ד נוהד כאמל איברהים

25/05/20

תאריך קריאה נוכחית:

שם אתר: סאמיט 5 כרמיאל

01/05/20

תאריך קריאה קודמת:

לקוח/ה נכבד/ה, אנו מתכבדים להגיש את חישוב צריכת החשמל לתקופה 01/05/20 - 25/05/20:

עו"ד נוהד כאמל איברהים - 1 - 13127954(3x25)

סוג תעריף	סוג צריכה	קריאה קודמת	קריאה נוכחית	סה"כ צריכה בקוט"ש	מחיר לקוט"ש בא"ג	סה"כ לתשלום
פרטי חשבון עבור תאריכים:						
777	פסגה	01/05/20	25/05/20	39.70	45.44	18.04 ₪
778	גבע	1,171.90	1,180.80	8.90	37.65	3.35 ₪
779	שפל	2,605.00	2,618.80	13.80	31.07	4.29 ₪

סה"כ לדייר:

פסגה	גבע	שפל	סה"כ	שיא ביקוש
39.70	8.90	13.80	62.40	
18.04 ₪	3.35 ₪	4.29 ₪	25.68 ₪	

סה"כ צריכה

סה"כ לתשלום

36.10 ₪	תשלום קבוע	
2.23 ₪	תשלום עבור גודל חיבור בKVA (3x25)	
64.01 ₪	סה"כ לתשלום	לא כולל מע"מ

התפלגות חיוב בש"ח לפי תעו"ז

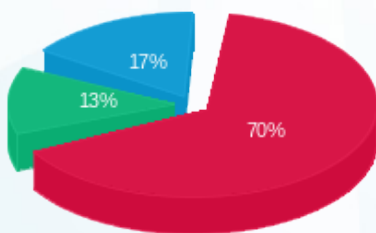

- פסגה (18.04 ₪)
- גבע (3.35 ₪)
- שפל (4.29 ₪)

הסטוריית צריכה בקוט"ש

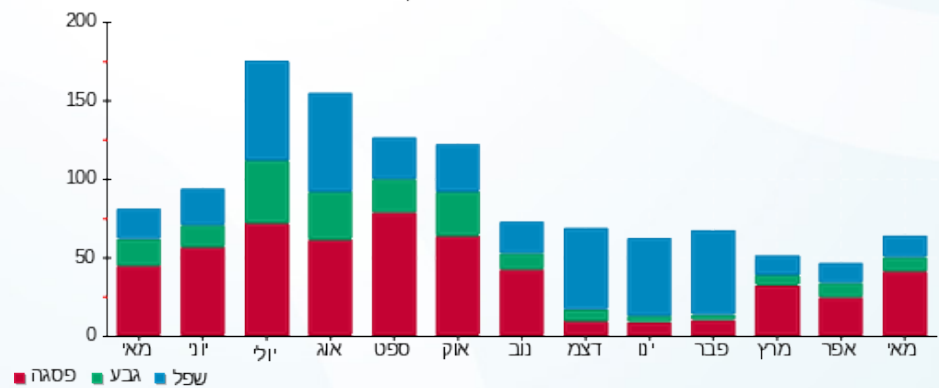

- פסגה
- גבע
- שפל





10/06/20

תאריך הפקה:

שם דייר: עו"ד שאדי חסאן מגיד

25/05/20

תאריך קריאה נוכחית:

שם אתר: סאמיט 5 כרמיאל

01/05/20

תאריך קריאה קודמת:

לקוח/ה נכבד/ה, אנו מתכבדים להגיש את חישוב צריכת החשמל לתקופה 01/05/20 - 25/05/20:

1 - 13127996 (3x25)

סוג תעריף	סוג צריכה	קריאה קודמת	קריאה נוכחית	סה"כ צריכה בקוט"ש	מחיר לקוט"ש בא"ג	סה"כ לתשלום
פרטי חשבון עבור תאריכים:						
777	פסגה	01/05/20	25/05/20	111.60	45.44	50.71 ₪
778	גבע	1,188.30	1,227.60	39.30	37.65	14.80 ₪
779	שפל	3,405.00	3,468.00	63.00	31.07	19.57 ₪

סה"כ לדייר:

פסגה	גבע	שפל	סה"כ	שיא ביקוש
111.60	39.30	63.00	213.90	
50.71 ₪	14.80 ₪	19.57 ₪	85.08 ₪	

סה"כ צריכה

סה"כ לתשלום

36.10 ₪	תשלום קבוע	
2.23 ₪	תשלום עבור גודל חיבור בKVA (3x25)	
123.41 ₪	סה"כ לתשלום	לא כולל מע"מ

התפלגות חיוב בש"ח לפי תעו"ז

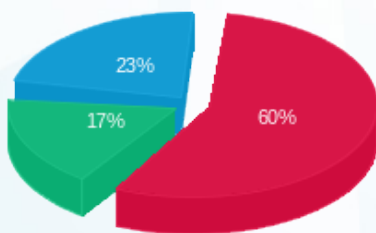

פסגה (50.71 ₪)
גבע (14.80 ₪)
שפל (19.57 ₪)

הסטוריית צריכה בקוט"ש

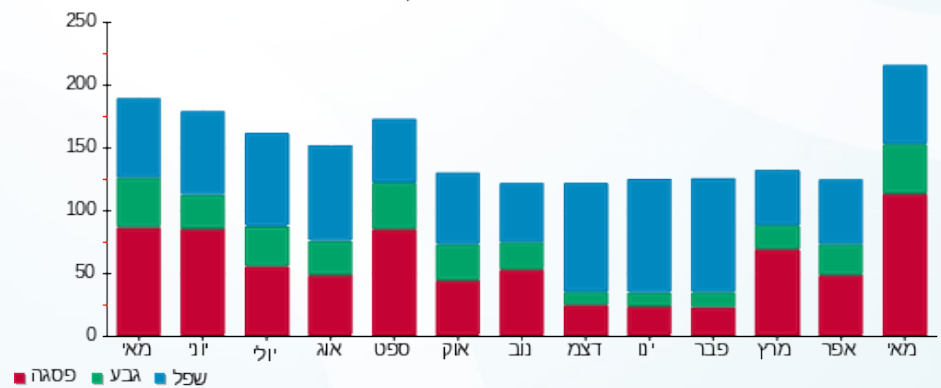

פסגה גבע שפל





10/06/20

תאריך הפקדה:

שם דייר: עו"ד שאוקת גיזוואי

25/05/20

תאריך קריאה נוכחית:

שם אתר: סאמיט 5 כרמיאל

01/05/20

תאריך קריאה קודמת:

לקוח/ה נכבד/ה, אנו מתכבדים להגיש את חישוב צריכת החשמל לתקופה 01/05/20 - 25/05/20:

עו"ד שאוקת גיזוואי - 1 - (3x25)13127999

סוג תעריף	סוג צריכה	קריאה קודמת	קריאה נוכחית	סה"כ צריכה בקוט"ש	מחיר לקוט"ש בא"ג	סה"כ לתשלום
פרטי חשבון עבור תאריכים:						
777	פסגה	01/05/20	25/05/20	7,000.60	45.44	8.32 ₪
778	גבע	1,751.90	1,758.70	6.80	37.65	2.56 ₪
779	שפל	5,639.10	5,656.00	16.90	31.07	5.25 ₪

סה"כ לדייר:

פסגה	גבע	שפל	סה"כ	שיא ביקוש
18.30	6.80	16.90	42.00	
8.32 ₪	2.56 ₪	5.25 ₪	16.13 ₪	

סה"כ צריכה

סה"כ לתשלום

36.10 ₪	תשלום קבוע	
2.23 ₪	תשלום עבור גודל חיבור בKVA (3x25)	
54.46 ₪	סה"כ לתשלום	לא כולל מע"מ

התפלגות חיוב בש"ח לפי תעו"ז

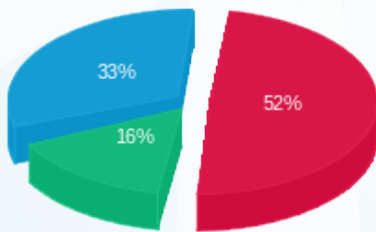

פסגה (8.32 ₪) 52%
 גבע (2.56 ₪) 16%
 שפל (5.25 ₪) 33%

הסטוריית צריכה בקוט"ש

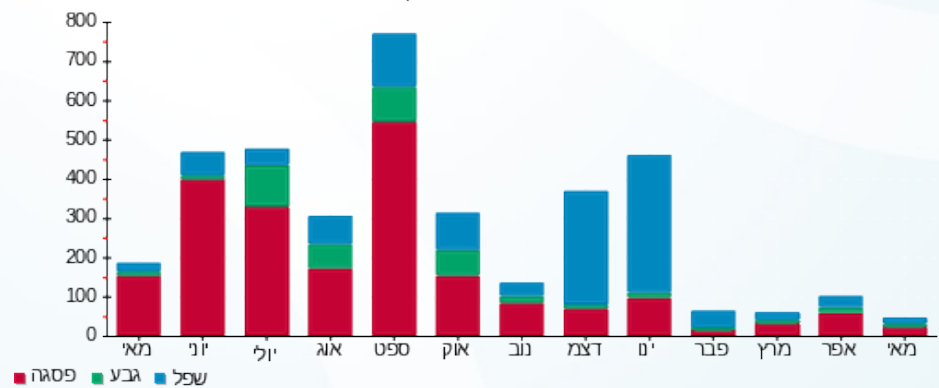



10/06/20

תאריך הפקדה:

שם דייר: פארס מונדר
שם אתר: סאמיט 5 כרמיאל

25/05/20

תאריך קריאה נוכחית:

01/05/20

תאריך קריאה קודמת:

לקוח/ה נכבד/ה, אנו מתכבדים להגיש את חישוב צריכת החשמל לתקופה 01/05/20 - 25/05/20:

פארס מונדר - 1 - 13127985 (3x25)

סוג תעריף	סוג צריכה	קריאה קודמת	קריאה נוכחית	סה"כ צריכה בקוט"ש	מחיר לקוט"ש בא"ג	סה"כ לתשלום
		01/05/20	25/05/20			
777	פסגה	3,959.60	3,970.30	10.70	45.44	4.86 ₪
778	גבע	1,012.00	1,019.40	7.40	37.65	2.79 ₪
779	שפל	2,917.80	2,928.60	10.80	31.07	3.36 ₪

סה"כ לדייר:

פסגה	גבע	שפל	סה"כ	שיא ביקוש
10.70	7.40	10.80	28.90	
4.86 ₪	2.79 ₪	3.36 ₪	11.00 ₪	

סה"כ צריכה

סה"כ לתשלום

36.10 ₪	תשלום קבוע	
2.23 ₪	תשלום עבור גודל חיבור בKVA (3x25)	
49.34 ₪	סה"כ לתשלום	לא כולל מע"מ

התפלגות חיוב בש"ח לפי תעו"ז

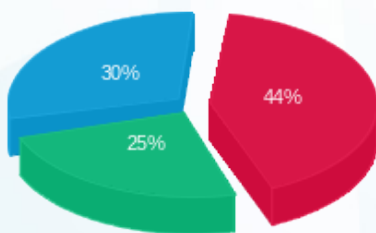

- פסגה (4.86 ₪)
- גבע (2.79 ₪)
- שפל (3.36 ₪)

הסטוריית צריכה בקוט"ש

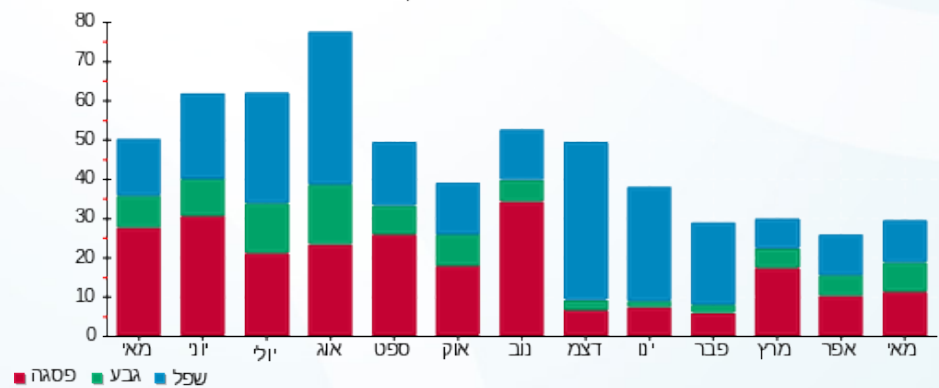

- פסגה
- גבע
- שפל



10/06/20 תאריך הפקדה:
 25/05/20 תאריך קריאה נוכחית:
 01/05/20 תאריך קריאה קודמת:

שם דייר: פי.אייץ. איי נטוורקס
 שם אתר: סאמיט 5 כרמיאל

לקוח/ה נכבד/ה, אנו מתכבדים להגיש את חישוב צריכת החשמל לתקופה 01/05/20 - 25/05/20:

1 - 14014390 (3x40)

סוג תעריף	סוג צריכה	קריאה קודמת	קריאה נוכחית	סה"כ צריכה בקוט"ש	מחיר לקוט"ש בא"ג	סה"כ לתשלום
פרטי חשבון עבור תאריכים:						
777	פסגה	01/05/20	25/05/20	1,064.50	45.44	483.71 ₪
778	גבע	34,453.40	34,893.70	440.30	37.65	165.77 ₪
779	שפל	103,703.10	104,672.60	969.50	31.07	301.22 ₪

סה"כ לדייר:

פסגה	גבע	שפל	סה"כ	שיא ביקוש
1,064.50	440.30	969.50	2,474.30	
483.71 ₪	165.77 ₪	301.22 ₪	950.71 ₪	

סה"כ צריכה
 סה"כ לתשלום

200.95 ₪	תשלום קבוע	
3.57 ₪	תשלום עבור גודל חיבור בKVA (3x40)	
1,155.23 ₪	סה"כ לתשלום	לא כולל מע"מ

התפלגות חיוב בש"ח לפי תע"ז

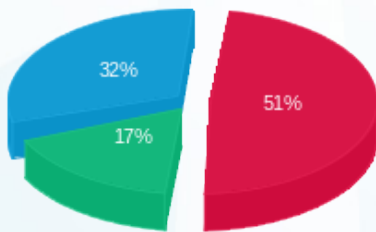

פסגה (483.71 ₪) 17%
 גבע (165.77 ₪) 32%
 שפל (301.22 ₪) 51%

הסטוריית צריכה בקוט"ש

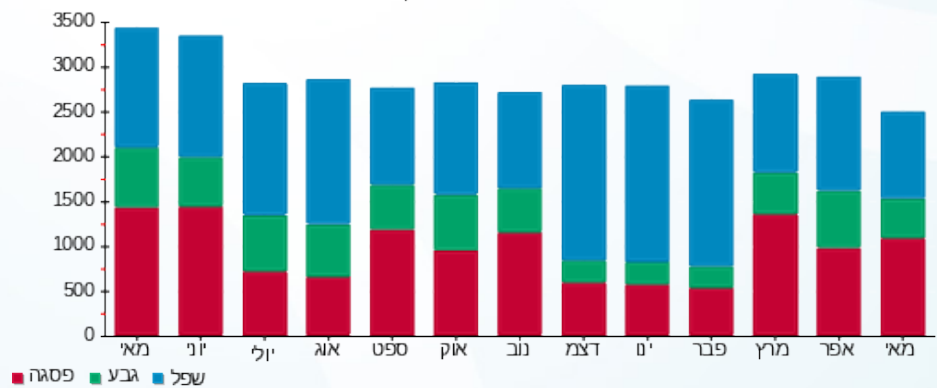



10/06/20

תאריך הפקה:

שם דייר: פסגה שירותי רווחה 1

25/05/20

תאריך קריאה נוכחית:

שם אתר: סאמיט 5 כרמיאל

01/05/20

תאריך קריאה קודמת:

לקוח/ה נכבד/ה, אנו מתכבדים להגיש את חישוב צריכת החשמל לתקופה 01/05/20 - 25/05/20:

פסגה שירותי רווחה 1 - 1 - 13127998(3x25)

סוג תעריף	סוג צריכה	קריאה קודמת	קריאה נוכחית	סה"כ צריכה בקוט"ש	מחיר לקוט"ש בא"ג	סה"כ לתשלום
		01/05/20	25/05/20			
777	פסגה	6,748.10	6,893.00	144.90	45.44	65.84 ₪
778	גבע	2,035.60	2,047.80	12.20	37.65	4.59 ₪
779	שפל	4,797.50	4,826.00	28.50	31.07	8.85 ₪

סה"כ לדייר:

פסגה	גבע	שפל	סה"כ	שיא ביקוש
144.90	12.20	28.50	185.60	
65.84 ₪	4.59 ₪	8.85 ₪	79.29 ₪	

סה"כ צריכה

סה"כ לתשלום

36.10 ₪	תשלום קבוע	
2.23 ₪	תשלום עבור גודל חיבור בKVA (3x25)	
117.62 ₪	סה"כ לתשלום	לא כולל מע"מ

התפלגות חיוב בש"ח לפי תע"ז

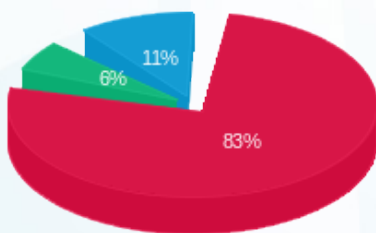

- פסגה (65.84 ₪) 83%
- גבע (4.59 ₪) 6%
- שפל (8.85 ₪) 11%

הסטוריית צריכה בקוט"ש

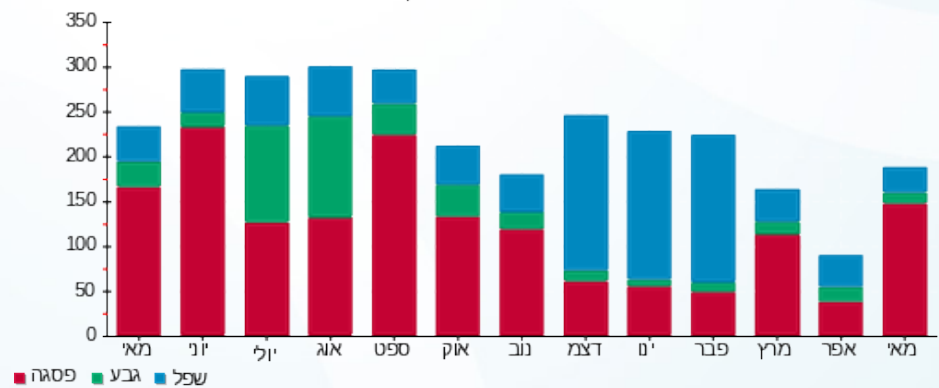



10/06/20 תאריך הפקדה:
 25/05/20 תאריך קריאה נוכחית:
 01/05/20 תאריך קריאה קודמת:

שם דייר: פסגה שירותי רווחה 2
 שם אתר: סאמיט 5 כרמיאל

לקוח/ה נכבד/ה, אנו מתכבדים להגיש את חישוב צריכת החשמל לתקופה 01/05/20 - 25/05/20:

פסגה שירותי רווחה 2 - 1 - 13129445 (3x25)

סה"כ לתשלום	מחיר לקוט"ש בא"ג	סה"כ צריכה בקוט"ש	קריאה נוכחית	קריאה קודמת	סוג צריכה	סוג תעריף
			25/05/20	01/05/20		פרטי חשבון עבור תאריכים:
₪ 0.91	45.44	2.00	3,682.00	3,680.00	פסגה	777
₪ 0.41	37.65	1.10	633.20	632.10	גבע	778
₪ 0.56	31.07	1.80	1,315.10	1,313.30	שפל	779

סה"כ לדייר:

שיא ביקוש	סה"כ	שפל	גבע	פסגה
	4.90	1.80	1.10	2.00
	₪ 1.88	₪ 0.56	₪ 0.41	₪ 0.91

סה"כ צריכה
 סה"כ לתשלום

₪ 36.10	תשלום קבוע	
₪ 2.23	תשלום עבור גודל חיבור בKVA (3x25)	
₪ 40.22	סה"כ לתשלום	לא כולל מע"מ

התפלגות חיוב בש"ח לפי תע"ז

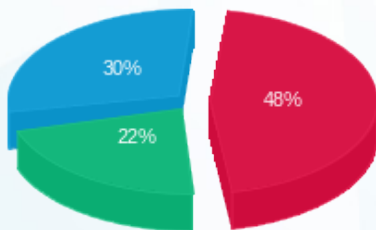

פסגה (0.91 ₪) ■
 גבע (0.41 ₪) ■
 שפל (0.56 ₪) ■

הסטוריית צריכה בקוט"ש

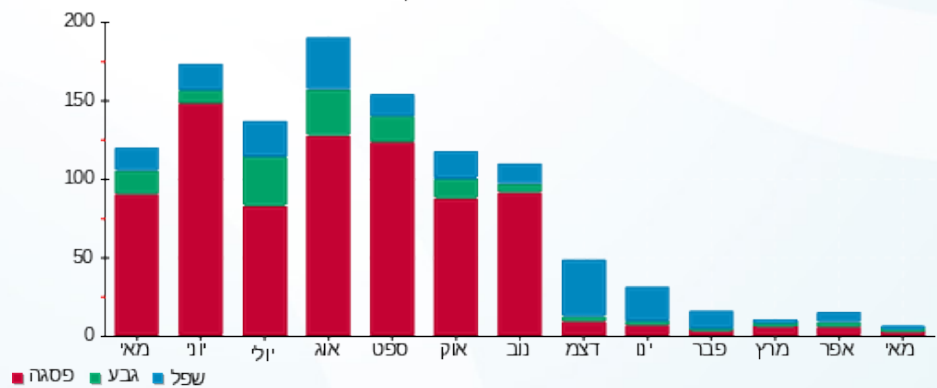



10/06/20

תאריך הפקדה:

שם דייר: רביע ג'השאן עו"ד

25/05/20

תאריך קריאה נוכחית:

שם אתר: סאמיט 5 כרמיאל

01/05/20

תאריך קריאה קודמת:

לקוח/ה נכבד/ה, אנו מתכבדים להגיש את חישוב צריכת החשמל לתקופה 01/05/20 - 25/05/20:

1 - 13127943(3x32)

סוג תעריף	סוג צריכה	קריאה קודמת	קריאה נוכחית	סה"כ צריכה בקוט"ש	מחיר לקוט"ש בא"ג	סה"כ לתשלום
		01/05/20	25/05/20			
777	פסגה	18,552.60	18,939.10	386.50	45.44	175.63 ₪
778	גבע	5,826.10	5,912.50	86.40	37.65	32.53 ₪
779	שפל	13,123.80	13,168.60	44.80	31.07	13.92 ₪

סה"כ לדייר:

פסגה	גבע	שפל	סה"כ	שיא ביקוש
386.50	86.40	44.80	517.70	
175.63 ₪	32.53 ₪	13.92 ₪	222.07 ₪	

סה"כ צריכה

סה"כ לתשלום

36.10 ₪	תשלום קבוע	
2.86 ₪	תשלום עבור גודל חיבור בKVA (3x32)	
261.03 ₪	סה"כ לתשלום	לא כולל מע"מ

התפלגות חיוב בש"ח לפי תעו"ז

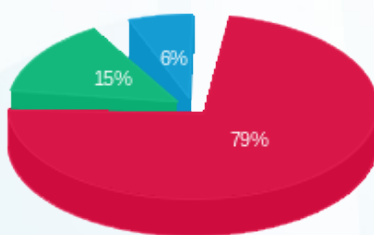

- פסגה (175.63 ₪) 79%
- גבע (32.53 ₪) 15%
- שפל (13.92 ₪) 6%

הסטוריית צריכה בקוט"ש

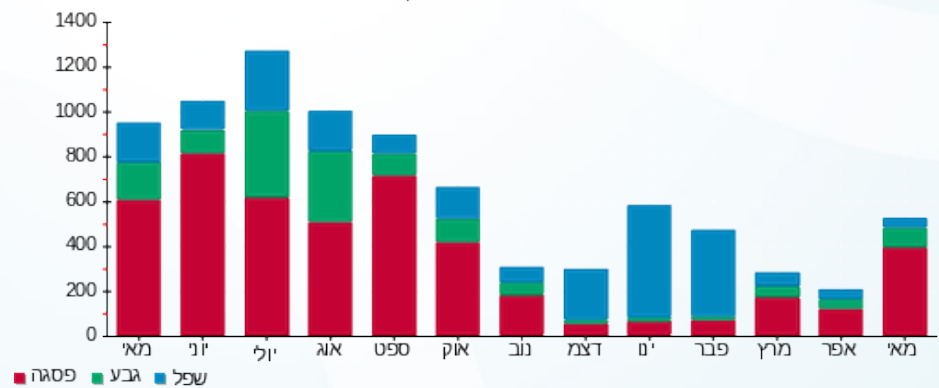



10/06/20 תאריך הפקה:
 25/05/20 תאריך קריאה נוכחית:
 01/05/20 תאריך קריאה קודמת:

שם דייר: רהיטי נוביה בע"מ
 שם אתר: סאמיט 5 כרמיאל

לקוח/ה נכבד/ה, אנו מתכבדים להגיש את חישוב צריכת החשמל לתקופה 01/05/20 - 25/05/20:

רהיטי נוביה בע"מ - 1 - 14014452(3x63)

סוג תעריף	סוג צריכה	קריאה קודמת	קריאה נוכחית	סה"כ צריכה בקוט"ש	מחיר לקוט"ש בא"ג	סה"כ לתשלום
פרטי חשבון עבור תאריכים:						
777	פסגה	01/05/20	25/05/20	4.40	45.44	2.00 ₪
778	גבע	4,649.90	4,653.90	4.00	37.65	1.51 ₪
779	שפל	4,598.90	4,607.10	8.20	31.07	2.55 ₪

סה"כ לדייר:

פסגה	גבע	שפל	סה"כ	שיא ביקוש
4.40	4.00	8.20	16.60	
2.00 ₪	1.51 ₪	2.55 ₪	6.05 ₪	

סה"כ צריכה
 סה"כ לתשלום

36.10 ₪	תשלום קבוע	
5.63 ₪	תשלום עבור גודל חיבור בKVA (3x63)	
47.78 ₪	סה"כ לתשלום	לא כולל מע"מ

התפלגות חיוב בש"ח לפי תע"ז

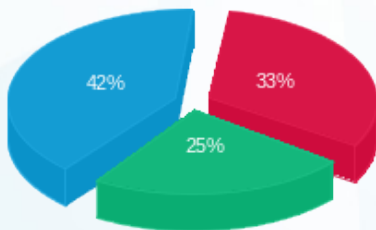

פסגה (2.00 ₪) - 42%
 גבע (1.51 ₪) - 25%
 שפל (2.55 ₪) - 33%

הסטוריית צריכה בקוט"ש

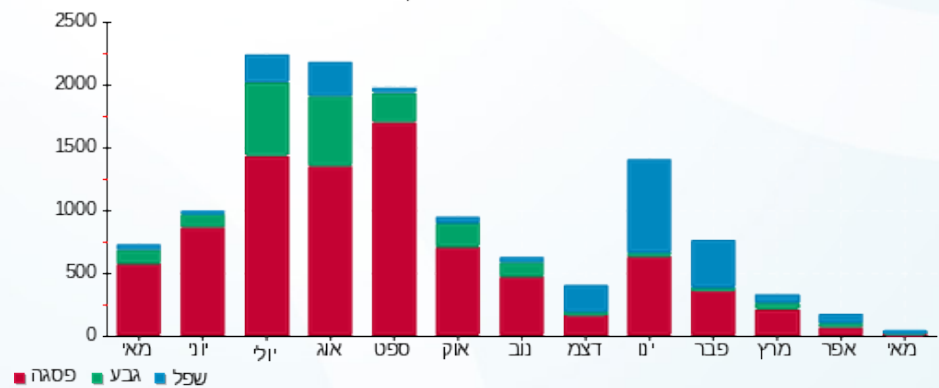



10/06/20

תאריך הפקדה:

שם דייר: שחאדה זאדה 2
שם אתר: סאמיט 5 כרמיאל

25/05/20

תאריך קריאה נוכחית:

01/05/20

תאריך קריאה קודמת:

לקוח/ה נכבד/ה, אנו מתכבדים להגיש את חישוב צריכת החשמל לתקופה 01/05/20 - 25/05/20:

שחאדה זאדה 2 - 1 - 13127944 (3x25)

סוג תעריף	סוג צריכה	קריאה קודמת	קריאה נוכחית	סה"כ צריכה בקוט"ש	מחיר לקוט"ש בא"ג	סה"כ לתשלום
פרטי חשבון עבור תאריכים:						
777	פסגה	01/05/20	25/05/20	15.10	45.44	6.86 ₪
778	גבע	1,270.60	1,275.50	4.90	37.65	1.84 ₪
779	שפל	2,644.90	2,656.20	11.30	31.07	3.51 ₪

סה"כ לדייר:

פסגה	גבע	שפל	סה"כ	שיא ביקוש
15.10	4.90	11.30	31.30	
6.86 ₪	1.84 ₪	3.51 ₪	12.22 ₪	

סה"כ צריכה

סה"כ לתשלום

36.10 ₪	תשלום קבוע	
2.23 ₪	תשלום עבור גודל חיבור בKVA (3x25)	
50.55 ₪	סה"כ לתשלום	לא כולל מע"מ

התפלגות חיוב בש"ח לפי תע"ז

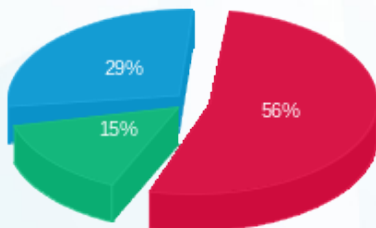

פסגה (6.86 ₪) 56%
גבע (1.84 ₪) 29%
שפל (3.51 ₪) 15%

הסטוריית צריכה בקוט"ש

