

10/06/20 תאריך הפקה:
 17/03/20 תאריך קריאה נוכחית:
 25/02/20 תאריך קריאה קודמת:

שם דייר: מא - מפוח יניקת אויר שרותים ומסחר
 שם אתר: סוהו נתניה

לקוח/ה נכבד/ה, אנו מתכבדים להגיש את חישוב צריכת החשמל לתקופה 17/03/20 - 25/02/20:

מפוח יניקת אויר שרותים ומסחר - 1 - 18017341(0x0)

סוג תעריף	סוג צריכה	קריאה קודמת	קריאה נוכחית	סה"כ צריכה בקוט"ש	מחיר לקוט"ש בא"ג	סה"כ לתשלום
פרטי חשבון עבור תאריכים:						
777	פסגה	25/02/20	29/02/20	88.89	93.10	82.76 ₪
778	גבע	4,643.85	4,679.17	35.32	56.22	19.86 ₪
779	שפל	13,689.95	13,848.89	158.94	34.70	55.15 ₪
פרטי חשבון עבור תאריכים:						
777	פסגה	01/03/20	17/03/20	503.71	45.44	228.89 ₪
778	גבע	4,679.17	4,879.33	200.16	37.65	75.36 ₪
779	שפל	13,848.89	14,105.56	256.67	31.07	79.75 ₪

סה"כ לדייר:

פסגה	גבע	שפל	סה"כ	שיא ביקוש
592.60	235.48	415.61	1,243.69	3.63
₪ 311.64	₪ 95.22	₪ 134.90	₪ 541.76	

סה"כ צריכה
סה"כ לתשלום

₪ 0.00	תשלום קבוע	
₪ 0.00	תשלום עבור גודל חיבור בKVA (0x0)	
₪ 541.76	סה"כ לתשלום	לא כולל מע"מ

התפלגות חיוב בש"ח לפי תעו"ז

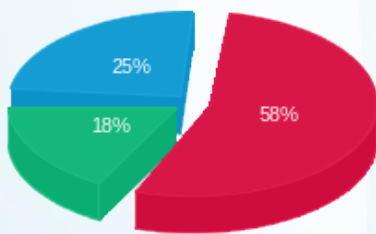

פסגה (₪ 311.64) ■
 גבע (₪ 95.22) ■
 שפל (₪ 134.90) ■

הסטוריית צריכה בקוט"ש

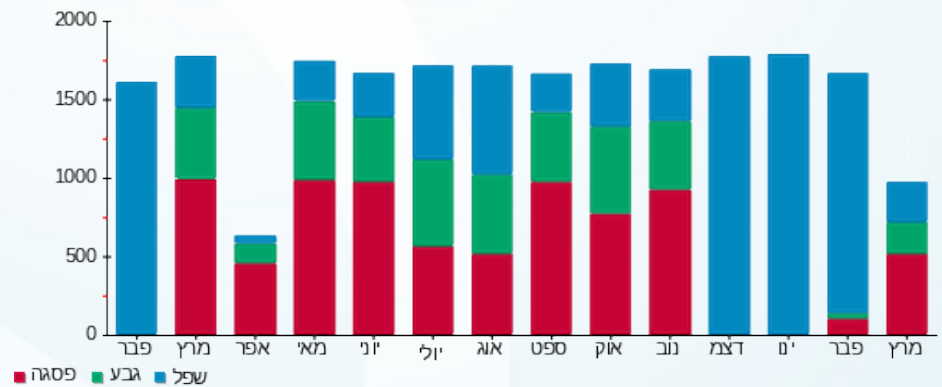

10/06/20 תאריך הפקה:
 17/03/20 תאריך קריאה נוכחית:
 25/02/20 תאריך קריאה קודמת:

שם דייר: מסחר - חנות 121 שוורץ
 שם אתר: סוהו נתניה

לקוח/ה נכבד/ה, אנו מתכבדים להגיש את חישוב צריכת החשמל לתקופה **17/03/20 - 25/02/20**:

חנות 121 שוורץ - 1 - 15114166 (3x125)

סוג תעריף	סוג צריכה	קריאה קודמת	קריאה נוכחית	סה"כ צריכה בקוט"ש	מחיר לקוט"ש בא"ג	סה"כ לתשלום
פרטי חשבון עבור תאריכים:						
777	פסגה	25/02/20	29/02/20	161.36	93.10	150.23 ₪
778	גבע	6,252.00	6,286.76	34.76	56.22	19.54 ₪
779	שפל	9,022.00	9,149.62	127.62	34.70	44.29 ₪
פרטי חשבון עבור תאריכים:						
777	פסגה	13,993.16	14,590.20	597.04	45.44	271.29 ₪
778	גבע	6,286.76	6,465.60	178.84	37.65	67.33 ₪
779	שפל	9,149.62	9,387.76	238.14	31.07	73.99 ₪

סה"כ לדייר:

פסגה	גבע	שפל	סה"כ	שיא ביקוש
758.40	213.60	365.76	1,337.76	11.57
₪ 421.52	₪ 86.88	₪ 118.27	₪ 626.67	

סה"כ צריכה
 סה"כ לתשלום

200.95 ₪	תשלום קבוע	
9.83 ₪	תשלום עבור גודל חיבור בKVA (3x125)	
837.45 ₪	סה"כ לתשלום	לא כולל מע"מ

התפלגות חיוב בש"ח לפי תעו"ז

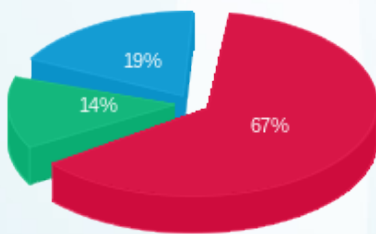

פסגה (₪ 421.52)
 גבע (₪ 86.88)
 שפל (₪ 118.27)

הסטוריית צריכה בקוט"ש

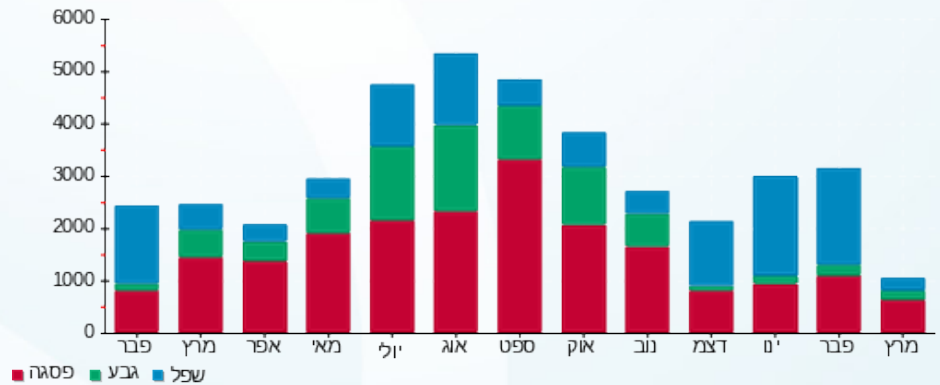



10/06/20

תאריך הפקה:

שם דייר: מסחר - דוכן ריבר

17/03/20

תאריך קריאה נוכחית:

שם אתר: סוהו נתניה

25/02/20

תאריך קריאה קודמת:

לקוח/ה נכבד/ה, אנו מתכבדים להגיש את חישוב צריכת החשמל לתקופה 17/03/20 - 25/02/20:

שם דוכן 1 - 13129455 (3x63) - Q137

סוג תעריף	סוג צריכה	קריאה קודמת	קריאה נוכחית	סה"כ צריכה בקוט"ש	מחיר לקוט"ש בא"ג	סה"כ לתשלום
פרטי חשבון עבור תאריכים:						
777	פסגה	25/02/20	29/02/20	45.04	93.10	41.94 ₪
778	גבע	10,621.50	10,673.11	51.61	56.22	29.02 ₪
779	שפל	11,683.50	11,732.16	48.66	34.70	16.88 ₪
פרטי חשבון עבור תאריכים:						
777	פסגה	01/03/20	17/03/20	135.34	45.44	61.50 ₪
778	גבע	10,673.11	10,760.71	87.60	37.65	32.98 ₪
779	שפל	11,732.16	11,934.27	202.11	31.07	62.80 ₪

סה"כ לדייר:

שיא ביקוש	פסגה	גבע	שפל	סה"כ
	180.38	139.21	250.77	570.36
	103.43 ₪	62.00 ₪	79.68 ₪	245.11 ₪

סה"כ צריכה
סה"כ לתשלום

200.95 ₪	תשלום קבוע	
4.95 ₪	תשלום עבור גודל חיבור ב KVA (3x63)	
451.01 ₪	סה"כ לתשלום	לא כולל מע"מ

התפלגות חיוב בש"ח לפי תעו"ז

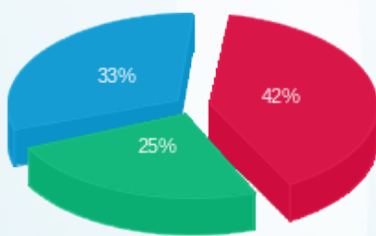

פסגה (103.43 ₪) ■
גבע (62.00 ₪) ■
שפל (79.68 ₪) ■

הסטוריית צריכה בקוט"ש

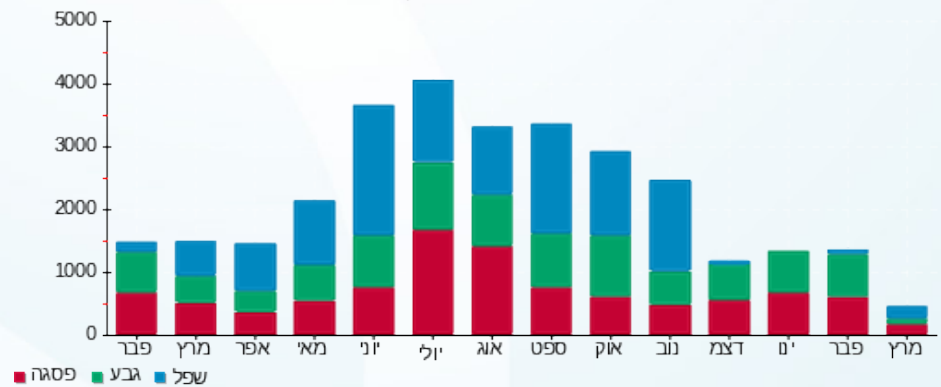

10/06/20 תאריך הפקה:
 17/03/20 תאריך קריאה נוכחית:
 25/02/20 תאריך קריאה קודמת:

שם דייר: מסחר - חנות 206 - רקפת ספיר
 שם אתר: סוהו נתניה

לקוח/ה נכבד/ה, אנו מתכבדים להגיש את חישוב צריכת החשמל לתקופה 17/03/20 - 25/02/20:

206 - רקפת ספיר - 4 - 15114165 (3x80)

סוג תעריף	סוג צריכה	קריאה קודמת	קריאה נוכחית	סה"כ צריכה בקוט"ש	מחיר לקוט"ש בא"ג	סה"כ לתשלום
פרטי חשבון עבור תאריכים:						
777	פסגה	25/02/20	29/02/20	116.98	93.10	108.91 ₪
778	גבע	11,232.20	11,259.75	27.55	56.22	15.49 ₪
779	שפל	10,416.80	10,483.42	66.62	34.70	23.12 ₪
פרטי חשבון עבור תאריכים:						
777	פסגה	32,500.58	32,933.40	432.82	45.44	196.67 ₪
778	גבע	11,259.75	11,410.78	151.03	37.65	56.86 ₪
779	שפל	10,483.42	10,617.86	134.44	31.07	41.77 ₪

סה"כ לדייר:

פסגה	גבע	שפל	סה"כ	שיא ביקוש
549.80	178.58	201.06	929.44	3.57
₪ 305.58	₪ 72.35	₪ 64.89	₪ 442.82	

סה"כ צריכה
 סה"כ לתשלום

200.95 ₪	תשלום קבוע	
6.29 ₪	תשלום עבור גודל חיבור בKVA (3x80)	
650.06 ₪	סה"כ לתשלום	לא כולל מע"מ

התפלגות חיוב בש"ח לפי תעו"ז

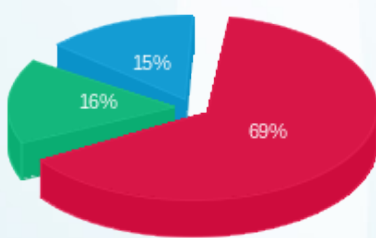

פסגה (305.58 ₪)
 גבע (72.35 ₪)
 שפל (64.89 ₪)

הסטוריית צריכה בקוט"ש

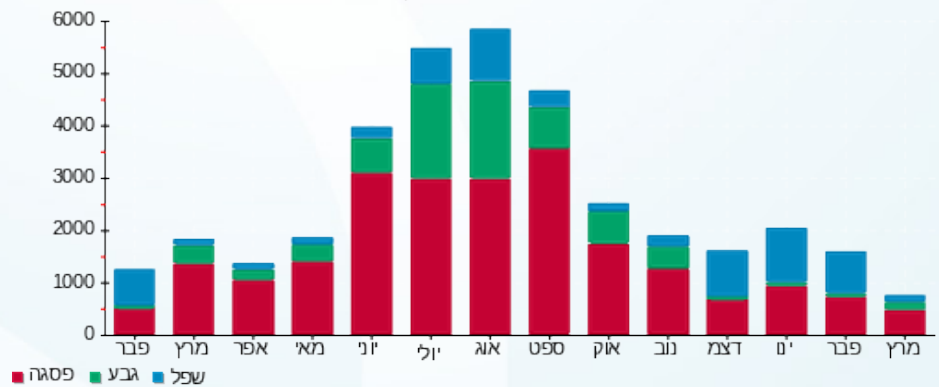

10/06/20 תאריך הפקה:
 17/03/20 תאריך קריאה נוכחית:
 25/02/20 תאריך קריאה קודמת:

שם דייר: מסחר - חנות 101 פרנץ לילייס
 שם אתר: סוהו נתניה

לקוח/ה נכבד/ה, אנו מתכבדים להגיש את חישוב צריכת החשמל לתקופה 17/03/20 - 25/02/20:

חנות 101 פרנץ לילייס - 1 - 16092250 (3x160)

סוג תעריף	סוג צריכה	קריאה קודמת	קריאה נוכחית	סה"כ צריכה בקוט"ש	מחיר לקוט"ש בא"ג	סה"כ לתשלום
פרטי חשבון עבור תאריכים:						
		25/02/20	29/02/20			
777	פסגה	106,405.20	106,710.39	305.19	93.10	284.13 ₪
778	גבע	48,601.00	48,689.86	88.86	56.22	49.96 ₪
779	שפל	85,052.40	85,484.02	431.62	34.70	149.77 ₪
פרטי חשבון עבור תאריכים:						
		01/03/20	17/03/20			
777	פסגה	106,710.39	107,789.28	1,078.89	45.44	490.25 ₪
778	גבע	48,689.86	48,925.96	236.10	37.65	88.89 ₪
779	שפל	85,484.02	85,968.04	484.02	31.07	150.39 ₪

סה"כ לדייר:

פסגה	גבע	שפל	סה"כ	שיא ביקוש
1,384.08	324.96	915.64	2,624.68	34.10
₪ 774.38	₪ 138.85	₪ 300.16	₪ 1,213.39	

סה"כ צריכה
 סה"כ לתשלום

200.95 ₪	תשלום קבוע	
12.58 ₪	תשלום עבור גודל חיבור בKVA (3x160)	
1,426.91 ₪	סה"כ לתשלום	לא כולל מע"מ

התפלגות חיוב בש"ח לפי תעו"ז

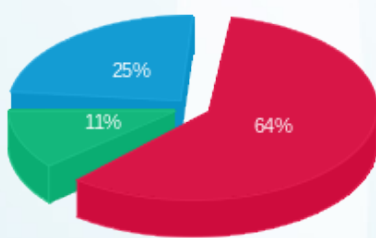

פסגה (₪ 774.38)
 גבע (₪ 138.85)
 שפל (₪ 300.16)

הסטוריית צריכה בקוט"ש

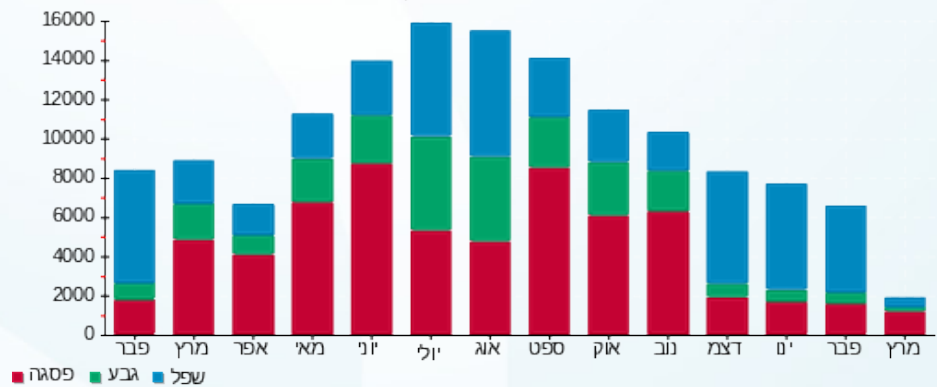

10/06/20 תאריך הפקדה:
 17/03/20 תאריך קריאה נוכחית:
 25/02/20 תאריך קריאה קודמת:

שם דייר: מסחר - חנות 102 שמועה 22 פולג
 שם אתר: סוהו נתניה

לקוח/ה נכבד/ה, אנו מתכבדים להגיש את חישוב צריכת החשמל לתקופה 17/03/20 - 25/02/20:

חנות 102 טוני וספה - 2 - 16092250 (3x160)

סוג תעריף	סוג צריכה	קריאה קודמת	קריאה נוכחית	סה"כ צריכה בקוט"ש	מחיר לקוט"ש בא"ג	סה"כ לתשלום
פרטי חשבון עבור תאריכים:						
777	פסגה	25/02/20	29/02/20	332.37	93.10	309.43 ₪
778	גבע	25,417.80	25,518.30	100.50	56.22	56.50 ₪
779	שפל	69,737.40	70,261.36	523.96	34.70	181.81 ₪
פרטי חשבון עבור תאריכים:						
777	פסגה	42,685.77	43,499.32	813.55	45.44	369.68 ₪
778	גבע	25,518.30	25,980.16	461.86	37.65	173.89 ₪
779	שפל	70,261.36	71,501.00	1,239.64	31.07	385.16 ₪

סה"כ לדייר:

פסגה	גבע	שפל	סה"כ	שיא ביקוש
1,145.92	562.36	1,763.60	3,471.88	27.72
₪ 679.11	₪ 230.39	₪ 566.97	₪ 1,476.48	

סה"כ צריכה
 סה"כ לתשלום

200.95 ₪	תשלום קבוע	
12.58 ₪	תשלום עבור גודל חיבור ב KVA (3x160)	
1,690.00 ₪	סה"כ לתשלום	לא כולל מע"מ

התפלגות חיוב בש"ח לפי תעו"ז

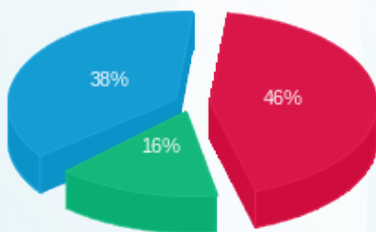

פסגה (₪ 679.11)
 גבע (₪ 230.39)
 שפל (₪ 566.97)

הסטוריית צריכה בקוט"ש

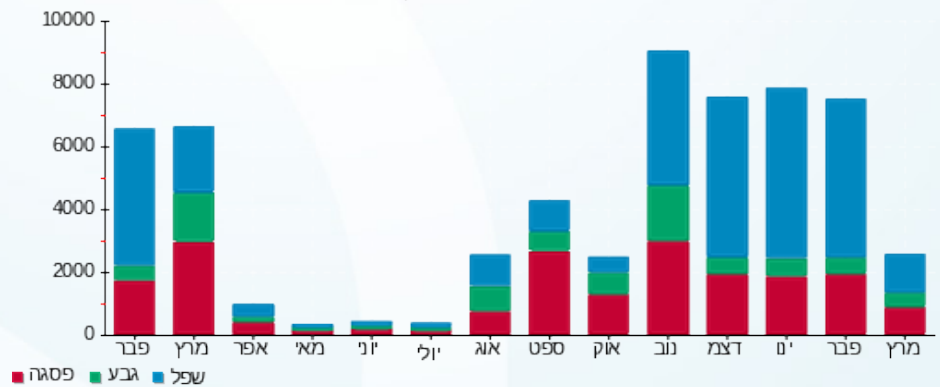

10/06/20 תאריך הפקה:
 17/03/20 תאריך קריאה נוכחי:
 25/02/20 תאריך קריאה קודמת:

שם דייר: מסחר - חנות 106 אי ליין
 שם אתר: סוהו נתניה

לקוח/ה נכבד/ה, אנו מתכבדים להגיש את חישוב צריכת החשמל לתקופה 17/03/20 - 25/02/20:

חנות 106 אי ליין - 2 - 16092246(3x40)

סוג תעריף	סוג צריכה	קריאה קודמת	קריאה נוכחית	סה"כ צריכה בקוט"ש	מחיר לקוט"ש בא"ג	סה"כ לתשלום
פרטי חשבון עבור תאריכים:						
777	פסגה	25/02/20	29/02/20	42.33	93.10	39.41 ₪
778	גבע	2,468.60	2,477.88	9.28	56.22	5.22 ₪
779	שפל	5,311.10	5,363.48	52.38	34.70	18.18 ₪
פרטי חשבון עבור תאריכים:						
777	פסגה	01/03/20	17/03/20	135.59	45.44	61.61 ₪
778	גבע	2,477.88	2,512.90	35.02	37.65	13.19 ₪
779	שפל	5,363.48	5,454.06	90.58	31.07	28.14 ₪

סה"כ לדייר:

פסגה	גבע	שפל	סה"כ	שיא ביקוש
177.92	44.30	142.96	365.18	6.65
101.02 ₪	18.40 ₪	46.32 ₪	165.74 ₪	

סה"כ צריכה
 סה"כ לתשלום

200.95 ₪	תשלום קבוע	
3.14 ₪	תשלום עבור גודל חיבור בKVA (3x40)	
369.84 ₪	סה"כ לתשלום	לא כולל מע"מ

התפלגות חיוב בש"ח לפי תעו"ז

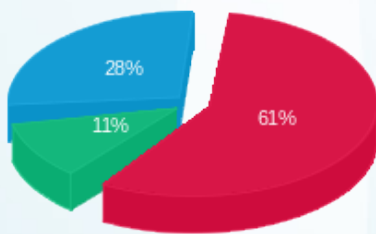

פסגה (101.02 ₪)
 גבע (18.40 ₪)
 שפל (46.32 ₪)

הסטוריית צריכה בקוט"ש

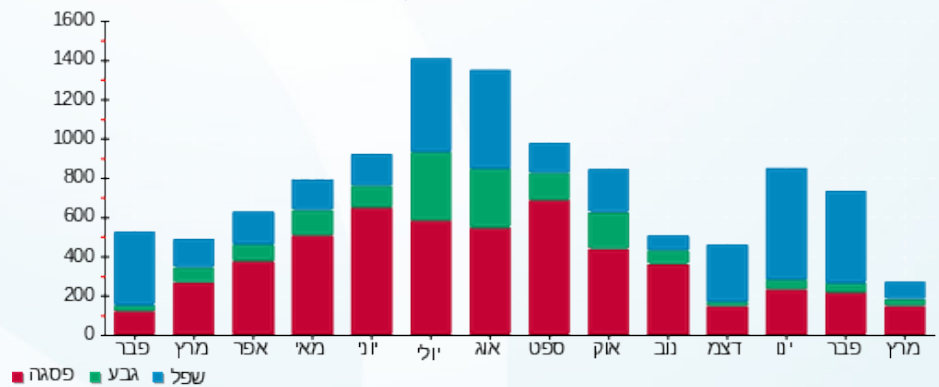

10/06/20 תאריך הפקה:
 17/03/20 תאריך קריאה נוכחית:
 25/02/20 תאריך קריאה קודמת:

שם דייר: מסחר - חנות 110 בנק מזרחי
 שם אתר: סוהו נתניה

לקוח/ה נכבד/ה, אנו מתכבדים להגיש את חישוב צריכת החשמל לתקופה 17/03/20 - 25/02/20:

חנות 110 בנק מזרחי - 2 - 16193820 (3x160)

סוג תעריף	סוג צריכה	קריאה קודמת	קריאה נוכחית	סה"כ צריכה בקוט"ש	מחיר לקוט"ש בא"ג	סה"כ לתשלום
פרטי חשבון עבור תאריכים:						
777	פסגה	25/02/20	29/02/20	450.04	93.10	418.99 ₪
778	גבע	21,139.00	21,220.05	81.05	56.22	45.57 ₪
779	שפל	44,501.00	44,912.89	411.89	34.70	142.93 ₪
פרטי חשבון עבור תאריכים:						
777	פסגה	70,782.44	72,596.00	1,813.56	45.44	824.08 ₪
778	גבע	21,220.05	21,577.32	357.27	37.65	134.51 ₪
779	שפל	44,912.89	45,625.12	712.23	31.07	221.29 ₪

סה"כ לדייר:

שיא ביקוש	סה"כ	שפל	גבע	פסגה
23.79	3,826.04	1,124.12	438.32	2,263.60
	1,787.36 ₪	364.22 ₪	180.08 ₪	1,243.07 ₪

סה"כ צריכה
 סה"כ לתשלום

200.95 ₪	תשלום קבוע	
12.58 ₪	תשלום עבור גודל חיבור בKVA (3x160)	
2,000.89 ₪	סה"כ לתשלום	לא כולל מע"מ

התפלגות חיוב בש"ח לפי תעו"ז

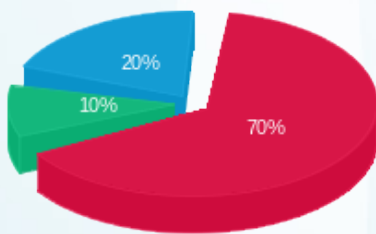

■ פסגה (1,243.07 ₪)
 ■ גבע (180.08 ₪)
 ■ שפל (364.22 ₪)

הסטוריית צריכה בקוט"ש

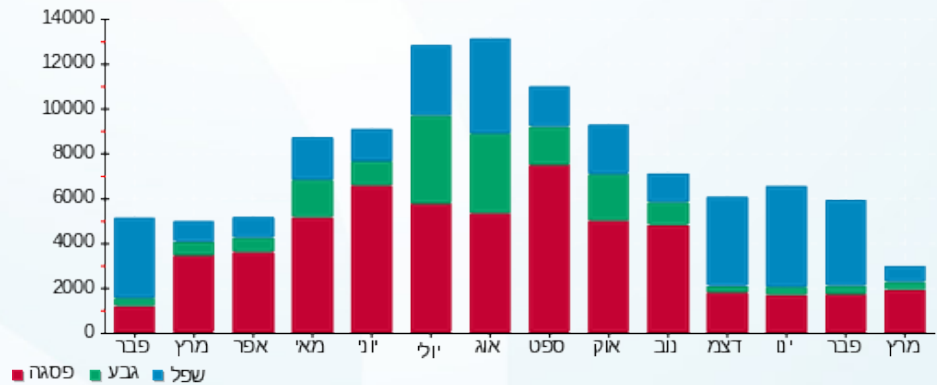



10/06/20

תאריך הפקה:

שם דייר: מסחר - חנות 115 מיסטר קייק

17/03/20

תאריך קריאה נוכחית:

שם אתר: סוהו נתניה

25/02/20

תאריך קריאה קודמת:

לקוח/ה נכבד/ה, אנו מתכבדים להגיש את חישוב צריכת החשמל לתקופה 17/03/20 - 25/02/20:

חנות 115 מר קייק - 3 - 16092249 (3x160)

סוג תעריף	סוג צריכה	קריאה קודמת	קריאה נוכחית	סה"כ צריכה בקוט"ש	מחיר לקוט"ש בא"ג	סה"כ לתשלום
פרטי חשבון עבור תאריכים:						
777	פסגה	25/02/20	29/02/20	53.68	93.10	49.98 ₪
778	גבע	9,016.62	9,047.60	30.98	56.22	17.42 ₪
779	שפל	21,047.44	21,273.00	225.56	34.70	78.27 ₪
פרטי חשבון עבור תאריכים:						
777	פסגה	25,569.40	25,984.20	414.80	45.44	188.49 ₪
778	גבע	9,047.60	9,156.20	108.60	37.65	40.89 ₪
779	שפל	21,273.00	21,886.20	613.20	31.07	190.52 ₪

סה"כ לדייר:

פסגה	גבע	שפל	סה"כ	שיא ביקוש
468.48	139.58	838.76	1,446.82	18.16
₪ 238.46	₪ 58.30	₪ 268.79	₪ 565.56	

סה"כ צריכה
סה"כ לתשלום

200.95 ₪	תשלום קבוע	
12.58 ₪	תשלום עבור גודל חיבור בKVA (3x160)	
779.08 ₪	סה"כ לתשלום	לא כולל מע"מ

התפלגות חיוב בש"ח לפי תעו"ז

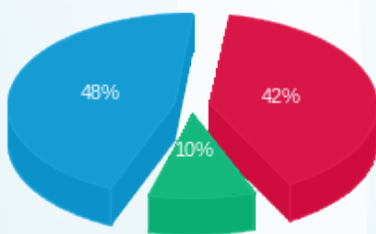

פסגה (238.46 ₪) 48%
גבע (58.30 ₪) 10%
שפל (268.79 ₪) 42%

הסטוריית צריכה בקוט"ש

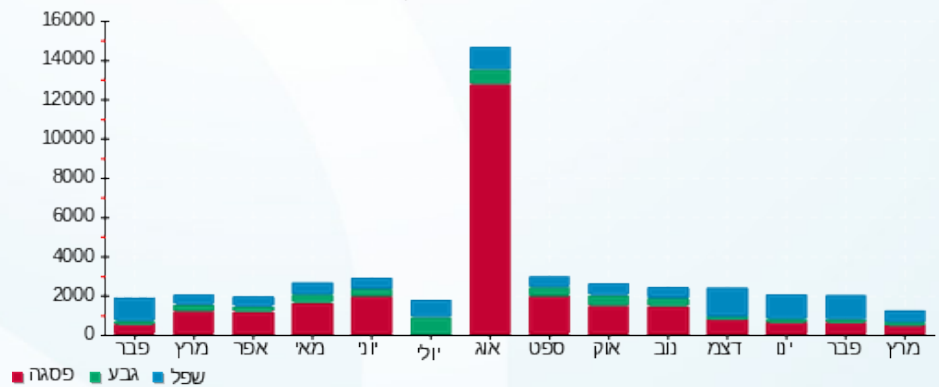

10/06/20 תאריך הפקה:
 17/03/20 תאריך קריאה נוכחית:
 25/02/20 תאריך קריאה קודמת:

שם דייר: מסחר - חנות 116 נגיסה סושי
 שם אתר: סוהו נתניה

לקוח/ה נכבד/ה, אנו מתכבדים להגיש את חישוב צריכת החשמל לתקופה 17/03/20 - 25/02/20:

חנות 116 נגיסה סושי - 4 - 16092249 (3x160)

סוג תעריף	סוג צריכה	קריאה קודמת	קריאה נוכחית	סה"כ צריכה בקוט"ש	מחיר לקוט"ש בא"ג	סה"כ לתשלום
פרטי חשבון עבור תאריכים:						
		25/02/20	29/02/20			
777	פסגה	109,555.72	109,751.00	195.28	93.10	181.81 ₪
778	גבע	47,835.18	47,935.40	100.22	56.22	56.34 ₪
779	שפל	99,773.44	100,771.40	997.96	34.70	346.29 ₪
פרטי חשבון עבור תאריכים:						
		01/03/20	17/03/20			
777	פסגה	109,751.00	111,741.20	1,990.20	45.44	904.35 ₪
778	גבע	47,935.40	48,308.40	373.00	37.65	140.43 ₪
779	שפל	100,771.40	102,955.60	2,184.20	31.07	678.63 ₪

סה"כ לדייר:

פסגה	גבע	שפל	סה"כ	שיא ביקוש
2,185.48	473.22	3,182.16	5,840.86	63.17
1,086.15 ₪	196.78 ₪	1,024.92 ₪	2,307.85 ₪	

סה"כ צריכה
 סה"כ לתשלום

200.95 ₪	תשלום קבוע	
12.58 ₪	תשלום עבור גודל חיבור בKVA (3x160)	
2,521.38 ₪	סה"כ לתשלום	לא כולל מע"מ

התפלגות חיוב בש"ח לפי תעו"ז

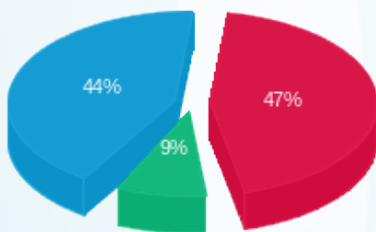

פסגה (1,086.15 ₪)
 גבע (196.78 ₪)
 שפל (1,024.92 ₪)

הסטוריית צריכה בקוט"ש

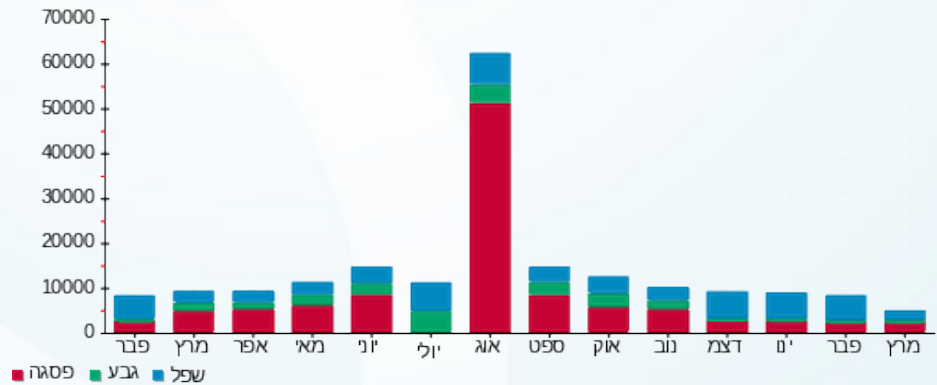

10/06/20 תאריך הפקה:
 17/03/20 תאריך קריאה נוכחי:
 25/02/20 תאריך קריאה קודמת:

שם דייר: מסחר - חנות 117 לחם ביגה
 שם אתר: סוהו נתניה

לקוח/ה נכבד/ה, אנו מתכבדים להגיש את חישוב צריכת החשמל לתקופה 17/03/20 - 25/02/20:

חנות 117 לחם ביגה - 1 - 16092247(3x160)

סוג תעריף	סוג צריכה	קריאה קודמת	קריאה נוכחית	סה"כ צריכה בקוט"ש	מחיר לקוט"ש בא"ג	סה"כ לתשלום
פרטי חשבון עבור תאריכים:						
		25/02/20	29/02/20			
777	פסגה	173,112.46	173,491.40	378.94	93.10	352.79 ₪
778	גבע	84,135.48	84,290.60	155.12	56.22	87.21 ₪
779	שפל	184,634.04	186,536.60	1,902.56	34.70	660.19 ₪
פרטי חשבון עבור תאריכים:						
		01/03/20	17/03/20			
777	פסגה	173,491.40	176,442.20	2,950.80	45.44	1,340.84 ₪
778	גבע	84,290.60	84,970.00	679.40	37.65	255.79 ₪
779	שפל	186,536.60	190,176.40	3,639.80	31.07	1,130.89 ₪

סה"כ לדייר:

פסגה	גבע	שפל	סה"כ	שיא ביקוש
3,329.74	834.52	5,542.36	9,706.62	109.47
₪ 1,693.64	₪ 343.00	₪ 1,791.07	₪ 3,827.71	

סה"כ צריכה
 סה"כ לתשלום

200.95 ₪	תשלום קבוע	
12.58 ₪	תשלום עבור גודל חיבור בKVA (3x160)	
4,041.24 ₪	סה"כ לתשלום	לא כולל מע"מ

התפלגות חיוב בש"ח לפי תעו"ז

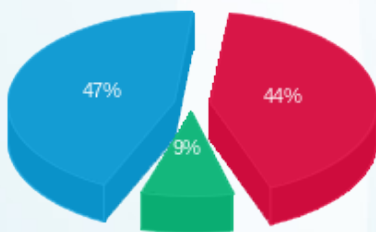

■ פסגה (₪ 1,693.64)
 ■ גבע (₪ 343.00)
 ■ שפל (₪ 1,791.07)

הסטוריית צריכה בקוט"ש

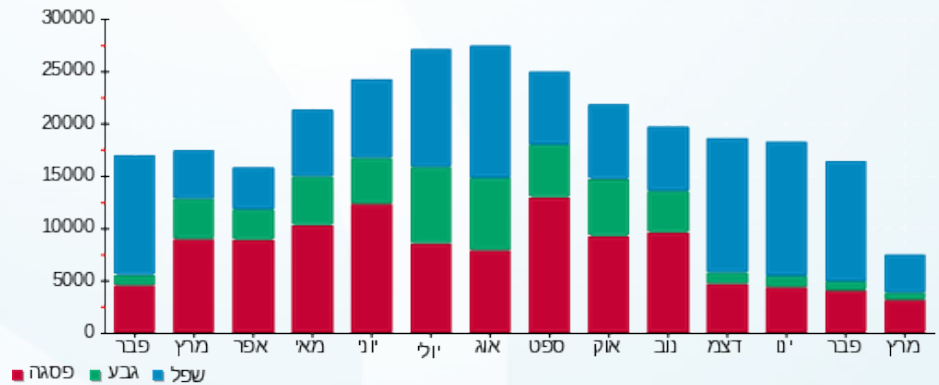

10/06/20 תאריך הפקה:
 17/03/20 תאריך קריאה נוכחית:
 25/02/20 תאריך קריאה קודמת:

שם דייר: מסחר - חנות 118 פאט ויני
 שם אתר: סוהו נתניה

לקוח/ה נכבד/ה, אנו מתכבדים להגיש את חישוב צריכת החשמל לתקופה 17/03/20 - 25/02/20:

חנות 118 פאט ויני - 2 - 16092247(3x300)

סוג תעריף	סוג צריכה	קריאה קודמת	קריאה נוכחית	סה"כ צריכה בקוט"ש	מחיר לקוט"ש בא"ג	סה"כ לתשלום
פרטי חשבון עבור תאריכים:						
		25/02/20	29/02/20			
777	פסגה	263,918.48	264,624.80	706.32	93.10	657.58 ₪
778	גבע	142,826.56	143,155.60	329.04	56.22	184.99 ₪
779	שפל	319,221.12	323,713.20	4,492.08	34.70	1,558.75 ₪
פרטי חשבון עבור תאריכים:						
		01/03/20	17/03/20			
777	פסגה	264,624.80	271,140.40	6,515.60	45.44	2,960.69 ₪
778	גבע	143,155.60	144,677.60	1,522.00	37.65	573.03 ₪
779	שפל	323,713.20	331,526.80	7,813.60	31.07	2,427.69 ₪

סה"כ לדייר:

פסגה	גבע	שפל	סה"כ	שיא ביקוש
7,221.92	1,851.04	12,305.68	21,378.64	240.64
₪ 3,618.27	₪ 758.02	₪ 3,986.44	₪ 8,362.73	

סה"כ צריכה
 סה"כ לתשלום

200.95 ₪	תשלום קבוע	
23.58 ₪	תשלום עבור גודל חיבור בKVA (3x300)	
8,587.26 ₪	סה"כ לתשלום	לא כולל מע"מ

התפלגות חיוב בש"ח לפי תעו"ז

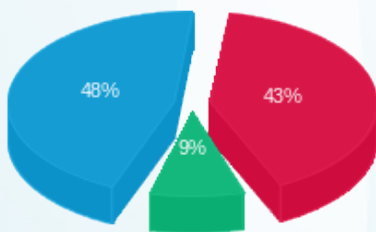

פסגה (₪ 3,618.27)
 גבע (₪ 758.02)
 שפל (₪ 3,986.44)

הסטוריית צריכה בקוט"ש

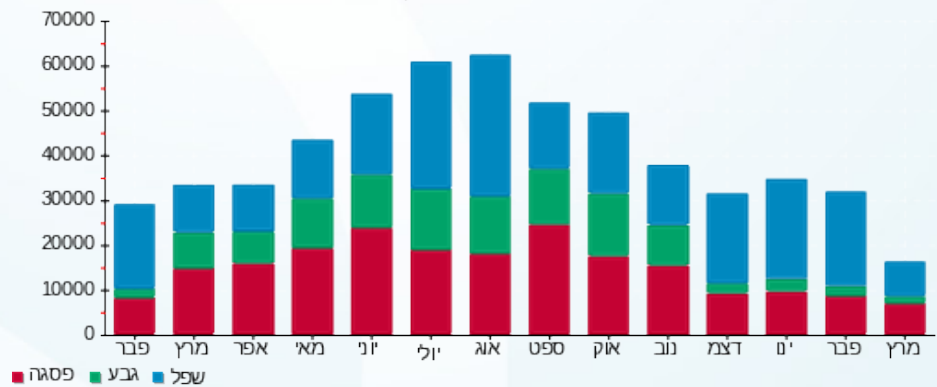

10/06/20 תאריך הפקה:
 17/03/20 תאריך קריאה נוכחית:
 25/02/20 תאריך קריאה קודמת:

שם דייר: מסחר - חנות 122 חשמל נטו
 שם אתר: סוהו נתניה

לקוח/ה נכבד/ה, אנו מתכבדים להגיש את חישוב צריכת החשמל לתקופה 17/03/20 - 25/02/20:

חנות 122 חשמל נטו - 2 - 15114166(3x160)

סוג תעריף	סוג צריכה	קריאה קודמת	קריאה נוכחית	סה"כ צריכה בקוט"ש	מחיר לקוט"ש בא"ג	סה"כ לתשלום
פרטי חשבון עבור תאריכים:						
777	פסגה	25/02/20	29/02/20	138.17	93.10	128.63 ₪
778	גבע	7,101.60	7,137.70	36.10	56.22	20.30 ₪
779	שפל	16,872.80	17,069.55	196.75	34.70	68.27 ₪
פרטי חשבון עבור תאריכים:						
777	פסגה	01/03/20	17/03/20	344.35	45.44	156.47 ₪
778	גבע	7,137.70	7,262.96	125.26	37.65	47.16 ₪
779	שפל	17,069.55	17,320.88	251.33	31.07	78.09 ₪

סה"כ לדייר:

פסגה	גבע	שפל	סה"כ	שיא ביקוש
482.52	161.36	448.08	1,091.96	11.81
₪ 285.11	₪ 67.46	₪ 146.36	₪ 498.93	

סה"כ צריכה
 סה"כ לתשלום

200.95 ₪	תשלום קבוע	
12.58 ₪	תשלום עבור גודל חיבור בKVA (3x160)	
712.45 ₪	סה"כ לתשלום	לא כולל מע"מ

התפלגות חיוב בש"ח לפי תעו"ז

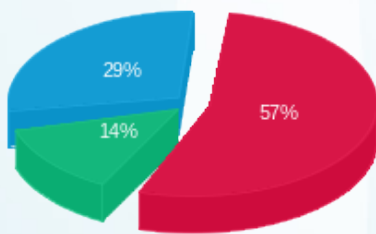

פסגה (285.11 ₪) ■
 גבע (67.46 ₪) ■
 שפל (146.36 ₪) ■

הסטוריית צריכה בקוט"ש

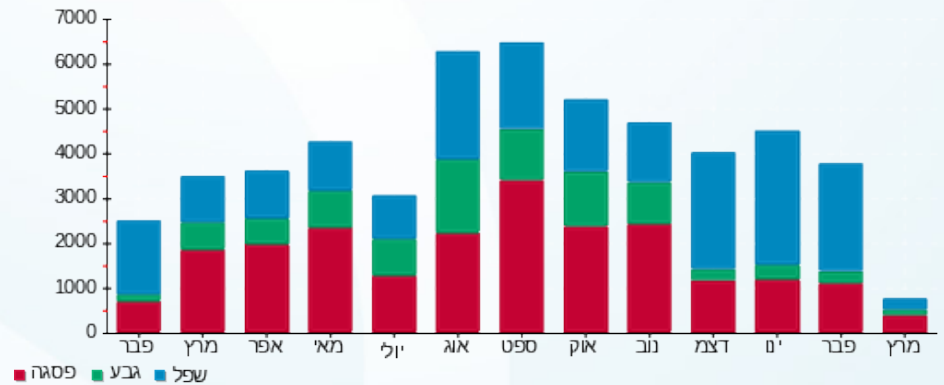

10/06/20 תאריך הפקה:
 17/03/20 תאריך קריאה נוכחית:
 25/02/20 תאריך קריאה קודמת:

שם דייר: מסחר - חנות 125 בראס
 שם אתר: סוהו נתניה

לקוח/ה נכבד/ה, אנו מתכבדים להגיש את חישוב צריכת החשמל לתקופה 17/03/20 - 25/02/20:

חנות 125 בראס - 5 - 15114166 (3x125)

סוג תעריף	סוג צריכה	קריאה קודמת	קריאה נוכחית	סה"כ צריכה בקוט"ש	מחיר לקוט"ש בא"ג	סה"כ לתשלום
פרטי חשבון עבור תאריכים:						
777	פסגה	25/02/20	29/02/20	111.80	93.10	104.08 ₪
778	גבע	2,944.00	2,981.38	37.38	56.22	21.01 ₪
779	שפל	6,511.60	6,655.36	143.76	34.70	49.89 ₪
פרטי חשבון עבור תאריכים:						
777	פסגה	01/03/20	17/03/20	405.72	45.44	184.36 ₪
778	גבע	2,981.38	3,160.32	178.94	37.65	67.37 ₪
779	שפל	6,655.36	7,016.68	361.32	31.07	112.26 ₪

סה"כ לדייר:

פסגה	גבע	שפל	סה"כ	שיא ביקוש
517.52	216.32	505.08	1,238.92	4.64
₪ 288.44	₪ 88.39	₪ 162.15	₪ 538.98	

סה"כ צריכה
 סה"כ לתשלום

200.95 ₪	תשלום קבוע	
9.83 ₪	תשלום עבור גודל חיבור בKVA (3x125)	
749.75 ₪	סה"כ לתשלום	לא כולל מע"מ

התפלגות חיוב בש"ח לפי תעו"ז

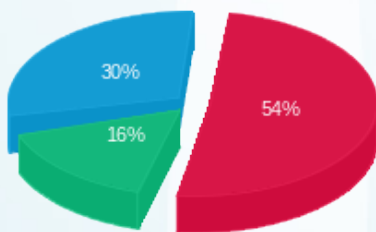

פסגה (288.44 ₪)
 גבע (88.39 ₪)
 שפל (162.15 ₪)

הסטוריית צריכה בקוט"ש

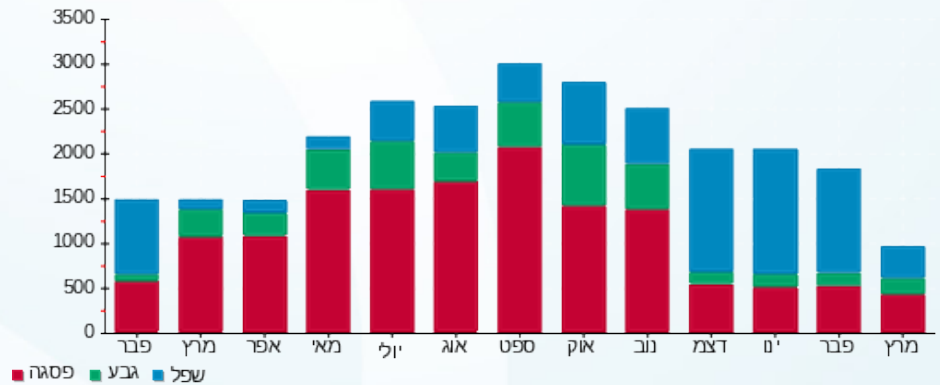

10/06/20 תאריך הפקה:
 17/03/20 תאריך קריאה נוכחית:
 25/02/20 תאריך קריאה קודמת:

שם דייר: מסחר - חנות 126 האוס אין מודה
 שם אתר: סוהו נתניה

לקוח/ה נכבד/ה, אנו מתכבדים להגיש את חישוב צריכת החשמל לתקופה 17/03/20 - 25/02/20:

חנות 126 האוס אין מודה - 6 - 15114166 (3x63)

סוג תעריף	סוג צריכה	קריאה קודמת	קריאה נוכחית	סה"כ צריכה בקוט"ש	מחיר לקוט"ש בא"ג	סה"כ לתשלום
פרטי חשבון עבור תאריכים:						
777	פסגה	25/02/20	29/02/20	27.66	93.10	25.75 ₪
778	גבע	1,761.00	1,766.28	5.28	56.22	2.97 ₪
779	שפל	1,854.20	1,876.44	22.24	34.70	7.72 ₪
פרטי חשבון עבור תאריכים:						
777	פסגה	01/03/20	17/03/20	93.84	45.44	42.64 ₪
778	גבע	1,766.28	1,791.10	24.82	37.65	9.34 ₪
779	שפל	1,876.44	1,914.66	38.22	31.07	11.87 ₪

סה"כ לדייר:

פסגה	גבע	שפל	סה"כ	שיא ביקוש
121.50	30.10	60.46	212.06	1.37
₪ 68.39	₪ 12.31	₪ 19.59	₪ 100.30	

סה"כ צריכה
 סה"כ לתשלום

200.95 ₪	תשלום קבוע	
4.95 ₪	תשלום עבור גודל חיבור בKVA (3x63)	
306.20 ₪	סה"כ לתשלום	לא כולל מע"מ

התפלגות חיוב בש"ח לפי תעו"ז

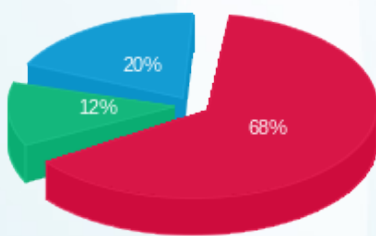

פסגה (₪ 68.39)
 גבע (₪ 12.31)
 שפל (₪ 19.59)

הסטוריית צריכה בקוט"ש

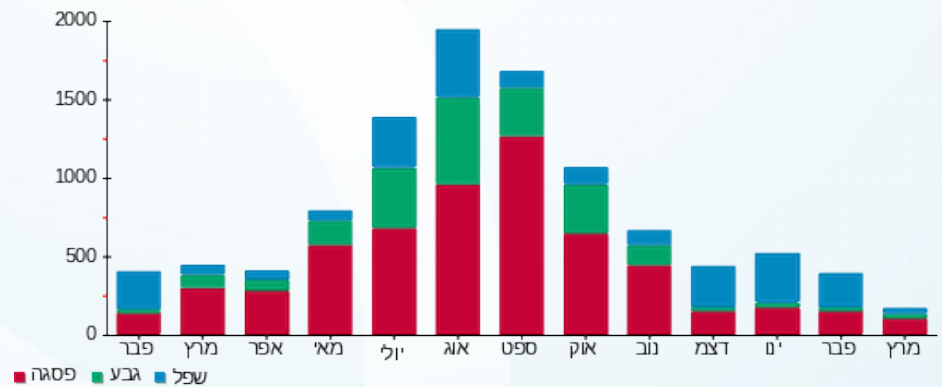

10/06/20 תאריך הפקה:
 17/03/20 תאריך קריאה נוכחית:
 25/02/20 תאריך קריאה קודמת:

שם דייר: מסחר - חנות 127 עומרי פרץ
 שם אתר: סוהו נתניה

לקוח/ה נכבד/ה, אנו מתכבדים להגיש את חישוב צריכת החשמל לתקופה 17/03/20 - 25/02/20:

חנות 127 עומרי פרץ - 7 - 15114166(3x63)

סוג תעריף	סוג צריכה	קריאה קודמת	קריאה נוכחית	סה"כ צריכה בקוט"ש	מחיר לקוט"ש בא"ג	סה"כ לתשלום
פרטי חשבון עבור תאריכים:						
777	פסגה	25/02/20	29/02/20	123.61	93.10	115.08 ₪
778	גבע	1,998.40	2,011.50	13.10	56.22	7.37 ₪
779	שפל	2,650.70	2,722.96	72.26	34.70	25.07 ₪
פרטי חשבון עבור תאריכים:						
777	פסגה	01/03/20	17/03/20	422.21	45.44	191.85 ₪
778	גבע	2,011.50	2,085.76	74.26	37.65	27.96 ₪
779	שפל	2,722.96	2,774.30	51.34	31.07	15.95 ₪

סה"כ לדייר:

שיא ביקוש	סה"כ	שפל	גבע	פסגה
12.02	756.78	123.60	87.36	545.82
	₪ 383.28	₪ 41.03	₪ 35.32	₪ 306.93

סה"כ צריכה
 סה"כ לתשלום

200.95 ₪	תשלום קבוע	
4.95 ₪	תשלום עבור גודל חיבור בKVA (3x63)	
589.18 ₪	סה"כ לתשלום	לא כולל מע"מ

התפלגות חיוב בש"ח לפי תעו"ז

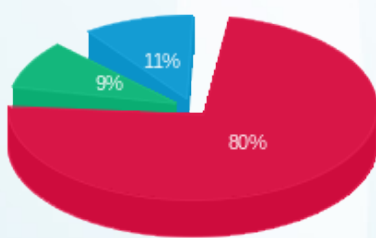

פסגה (306.93 ₪) ■
 גבע (35.32 ₪) ■
 שפל (41.03 ₪) ■

הסטוריית צריכה בקוט"ש

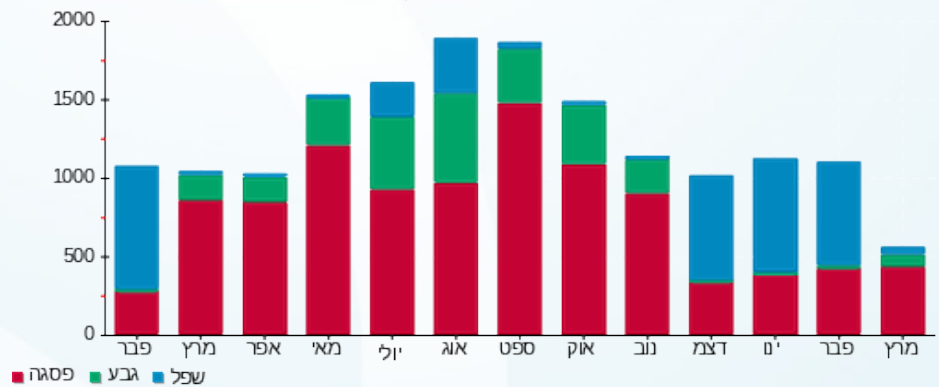

10/06/20 תאריך הפקה:
 17/03/20 תאריך קריאה נוכחית:
 25/02/20 תאריך קריאה קודמת:

שם דייר: מסחר - חנות 128 שפע טבע
 שם אתר: סוהו נתניה

לקוח/ה נכבד/ה, אנו מתכבדים להגיש את חישוב צריכת החשמל לתקופה 17/03/20 - 25/02/20:

חנות 128 שפע טבע - 8 - 15114166(3x80)

סוג תעריף	סוג צריכה	קריאה קודמת	קריאה נוכחית	סה"כ צריכה בקוט"ש	מחיר לקוט"ש בא"ג	סה"כ לתשלום
פרטי חשבון עבור תאריכים:						
777	פסגה	25/02/20	29/02/20	4.43	93.10	152.53
778	גבע	81.30	83.14	1.84	56.22	148.10
779	שפל	585.80	590.18	4.38	34.70	148.10
פרטי חשבון עבור תאריכים:						
777	פסגה	01/03/20	17/03/20	25.09	45.44	177.62
778	גבע	83.14	93.54	10.40	37.65	152.53
779	שפל	590.18	615.00	24.82	31.07	590.18

סה"כ לדייר:

שיא ביקוש	סה"כ	שפל	גבע	פסגה
	70.96	29.20	12.24	29.52
סה"כ צריכה				
סה"כ לתשלום	29.71 ₪	9.23 ₪	4.95 ₪	15.52 ₪

200.95 ₪	תשלום קבוע	
6.29 ₪	תשלום עבור גודל חיבור בKVA (3x80)	
236.94 ₪	סה"כ לתשלום	לא כולל מע"מ

התפלגות חיוב בש"ח לפי תעו"ז

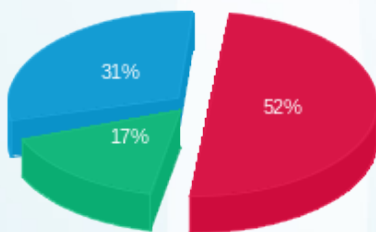

פסגה (15.52 ₪) ■
 גבע (4.95 ₪) ■
 שפל (9.23 ₪) ■

הסטוריית צריכה בקוט"ש

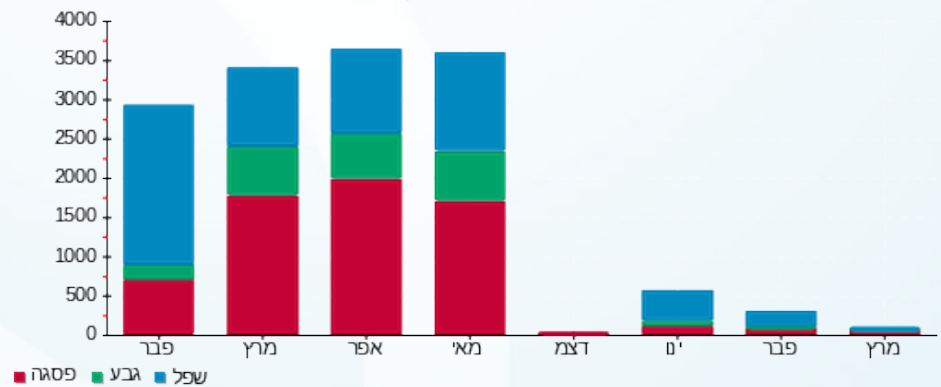

10/06/20 תאריך הפקה:
 17/03/20 תאריך קריאה נוכחית:
 25/02/20 תאריך קריאה קודמת:

שם דייר: מסחר - חנות 129 - מחסן לנדזור
 שם אתר: סוהו נתניה

לקוח/ה נכבד/ה, אנו מתכבדים להגיש את חישוב צריכת החשמל לתקופה 17/03/20 - 25/02/20:

חנות 129 - מחסן לנדזור - 9 - 15114166(3x80)

סוג תעריף	סוג צריכה	קריאה קודמת	קריאה נוכחית	סה"כ צריכה בקוט"ש	מחיר לקוט"ש בא"ג	סה"כ לתשלום
פרטי חשבון עבור תאריכים:						
777	פסגה	25/02/20	29/02/20	136.14	93.10	126.74 ₪
778	גבע	3,292.90	3,343.38	50.48	56.22	28.38 ₪
779	שפל	11,376.50	11,591.45	214.95	34.70	74.59 ₪
פרטי חשבון עבור תאריכים:						
777	פסגה	01/03/20	17/03/20	537.40	45.44	244.20 ₪
778	גבע	3,343.38	3,559.14	215.76	37.65	81.24 ₪
779	שפל	11,591.45	12,211.68	620.23	31.07	192.70 ₪

סה"כ לדייר:

פסגה	גבע	שפל	סה"כ	שיא ביקוש
673.54	266.24	835.18	1,774.96	5.87
₪ 370.94	₪ 109.61	₪ 267.29	₪ 747.84	

סה"כ צריכה
סה"כ לתשלום

200.95 ₪	תשלום קבוע	
6.29 ₪	תשלום עבור גודל חיבור בKVA (3x80)	
955.08 ₪	סה"כ לתשלום	לא כולל מע"מ

התפלגות חיוב בש"ח לפי תעו"ז

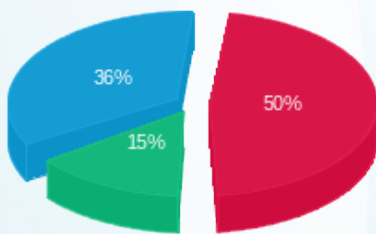

פסגה (370.94 ₪)
 גבע (109.61 ₪)
 שפל (267.29 ₪)

הסטוריית צריכה בקוט"ש

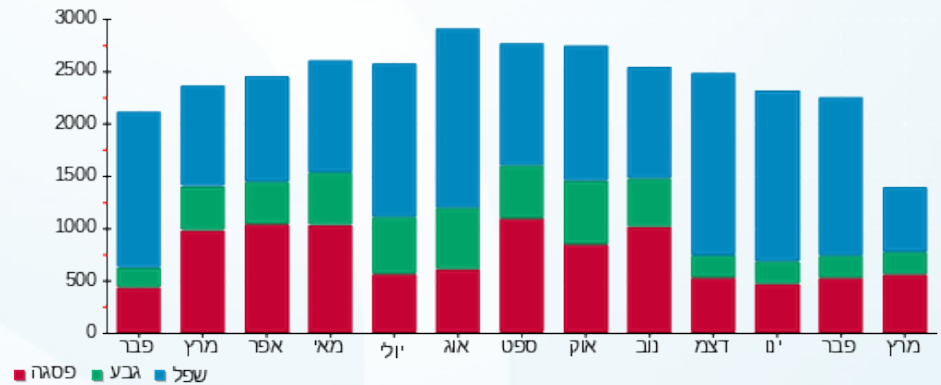

10/06/20 תאריך הפקה:
 17/03/20 תאריך קריאה נוכחית:
 25/02/20 תאריך קריאה קודמת:

שם דייר: מסחר - חנות 131 130 לחם ארז
 שם אתר: סוהו נתניה

לקוח/ה נכבד/ה, אנו מתכבדים להגיש את חישוב צריכת החשמל לתקופה 17/03/20 - 25/02/20:

חנות 131 130 לחם ארז - 10 - 15114166(3x160)

סוג תעריף	סוג צריכה	קריאה קודמת	קריאה נוכחית	סה"כ צריכה בקוט"ש	מחיר לקוט"ש בא"ג	סה"כ לתשלום
פרטי חשבון עבור תאריכים:						
		25/02/20	29/02/20			
777	פסגה	31,772.80	32,239.16	466.36	93.10	434.18 ₪
778	גבע	17,879.20	18,006.42	127.22	56.22	71.52 ₪
779	שפל	33,530.60	34,085.98	555.38	34.70	192.72 ₪
פרטי חשבון עבור תאריכים:						
		01/03/20	17/03/20			
777	פסגה	32,239.16	33,863.00	1,623.84	45.44	737.87 ₪
778	גבע	18,006.42	18,609.44	603.02	37.65	227.04 ₪
779	שפל	34,085.98	35,340.44	1,254.46	31.07	389.76 ₪

סה"כ לדייר:

שיא ביקוש	סה"כ	שפל	גבע	פסגה
23.50	4,630.28	1,809.84	730.24	2,090.20
	2,053.09 ₪	582.48 ₪	298.56 ₪	1,172.05 ₪

סה"כ צריכה
 סה"כ לתשלום

200.95 ₪	תשלום קבוע	
12.58 ₪	תשלום עבור גודל חיבור בKVA (3x160)	
2,266.62 ₪	סה"כ לתשלום	לא כולל מע"מ

התפלגות חיוב בש"ח לפי תעו"ז

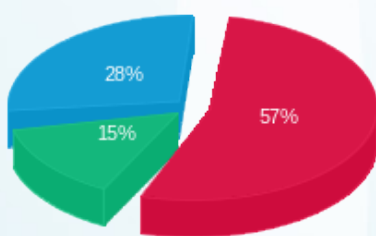

פסגה (1,172.05 ₪)
 גבע (298.56 ₪)
 שפל (582.48 ₪)

הסטוריית צריכה בקוט"ש

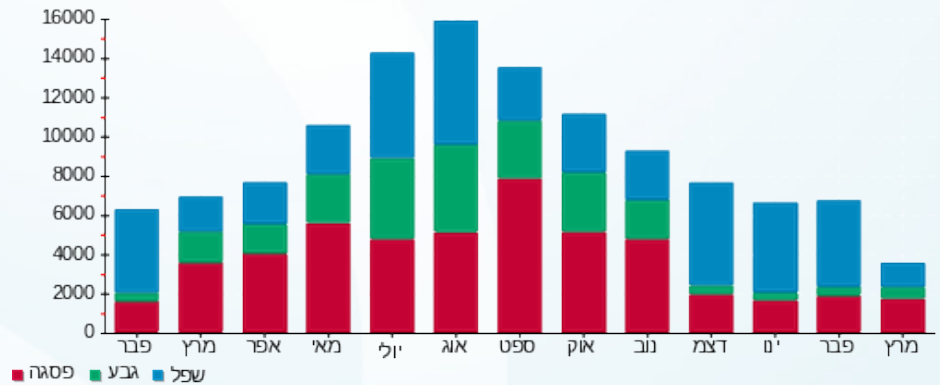

10/06/20 תאריך הפקה:
 17/03/20 תאריך קריאה נוכחית:
 25/02/20 תאריך קריאה קודמת:

שם דייר: מסחר - חנות 133 קפה לנדזור
 שם אתר: סוהו נתניה

לקוח/ה נכבד/ה, אנו מתכבדים להגיש את חישוב צריכת החשמל לתקופה 17/03/20 - 25/02/20:

חנות 133 קפה לנדזור - 13 - 15114166(3x80)

סוג תעריף	סוג צריכה	קריאה קודמת	קריאה נוכחית	סה"כ צריכה בקוט"ש	מחיר לקוט"ש בא"ג	סה"כ לתשלום
פרטי חשבון עבור תאריכים:						
		25/02/20	29/02/20			
777	פסגה	61,265.80	62,131.09	865.29	93.10	805.58 ₪
778	גבע	37,487.80	37,730.41	242.61	56.22	136.39 ₪
779	שפל	91,119.60	92,324.51	1,204.91	34.70	418.10 ₪
פרטי חשבון עבור תאריכים:						
		01/03/20	17/03/20			
777	פסגה	62,131.09	65,179.12	3,048.03	45.44	1,385.03 ₪
778	גבע	37,730.41	38,973.72	1,243.31	37.65	468.11 ₪
779	שפל	92,324.51	94,927.28	2,602.77	31.07	808.68 ₪

סה"כ לדייר:

שיא ביקוש	סה"כ	שפל	גבע	פסגה	סה"כ צריכה
44.46	9,206.92	3,807.68	1,485.92	3,913.32	סה"כ לתשלום
	4,021.89 ₪	1,226.78 ₪	604.50 ₪	2,190.61 ₪	

200.95 ₪	תשלום קבוע	
6.29 ₪	תשלום עבור גודל חיבור בKVA (3x80)	
4,229.13 ₪	סה"כ לתשלום	לא כולל מע"מ

התפלגות חיוב בש"ח לפי תעו"ז

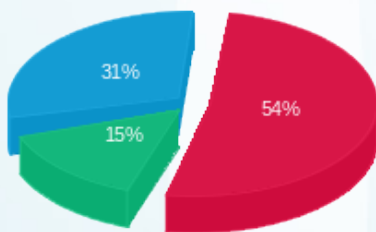

פסגה (2,190.61 ₪) ■
 גבע (604.50 ₪) ■
 שפל (1,226.78 ₪) ■

הסטוריית צריכה בקוט"ש

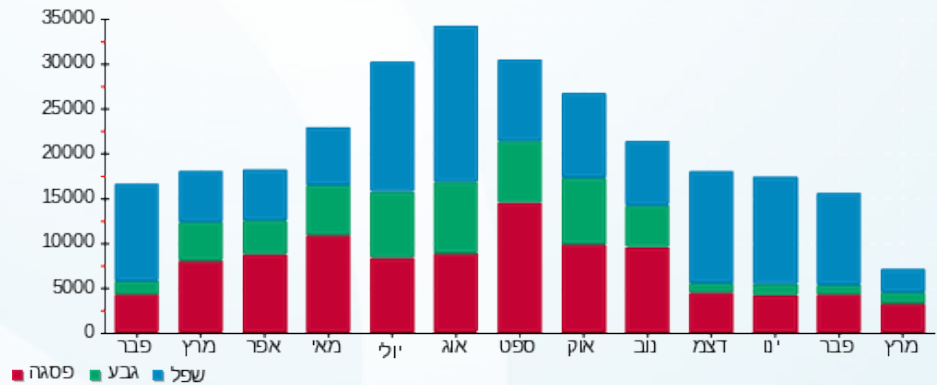

10/06/20 תאריך הפקה:
 17/03/20 תאריך קריאה נוכחית:
 25/02/20 תאריך קריאה קודמת:

שם דייר: מסחר - חנות 136 - סוהו מתוק
 שם אתר: סוהו נתניה

לקוח/ה נכבד/ה, אנו מתכבדים להגיש את חישוב צריכת החשמל לתקופה 17/03/20 - 25/02/20

חנות 136 - סוהו מתוק - 1 - 13129430(3x40)

סוג תעריף	סוג צריכה	קריאה קודמת	קריאה נוכחית	סה"כ צריכה בקוט"ש	מחיר לקוט"ש בא"ג	סה"כ לתשלום
פרטי חשבון עבור תאריכים:						
777	פסגה	25/02/20	29/02/20	25.71	93.10	23.94 ₪
778	גבע	8,141.04	8,146.80	5.76	56.22	3.24 ₪
779	שפל	17,052.58	17,109.20	56.62	34.70	19.65 ₪
פרטי חשבון עבור תאריכים:						
777	פסגה	20,013.90	20,013.90	0.00	45.44	0.00 ₪
778	גבע	8,146.80	8,146.80	0.00	37.65	0.00 ₪
779	שפל	17,109.20	17,109.20	0.00	31.07	0.00 ₪

סה"כ לדייר:

שיא ביקוש	פסגה	גבע	שפל	סה"כ
	25.71	5.76	56.62	88.09
סה"כ צריכה	23.94 ₪	3.24 ₪	19.65 ₪	46.82 ₪
סה"כ לתשלום				

200.95 ₪	תשלום קבוע	
3.14 ₪	תשלום עבור גודל חיבור בKVA (3x40)	
250.92 ₪	סה"כ לתשלום	לא כולל מע"מ

התפלגות חיוב בש"ח לפי תעו"ז

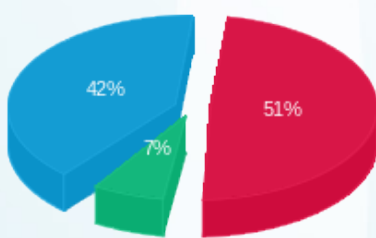

פסגה (23.94 ₪) 51%
 גבע (3.24 ₪) 7%
 שפל (19.65 ₪) 42%

הסטוריית צריכה בקוט"ש

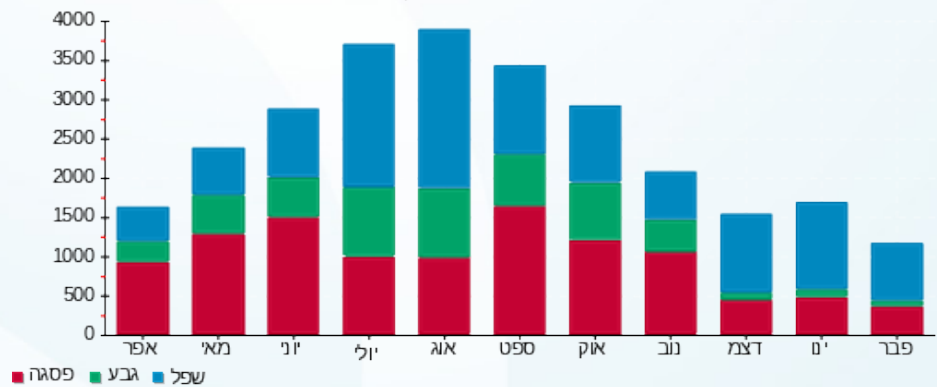

10/06/20 תאריך הפקה:
 17/03/20 תאריך קריאה נוכחית:
 25/02/20 תאריך קריאה קודמת:

שם דייר: מסחר - חנות 201 שבירו
 שם אתר: סוהו נתניה

לקוח/ה נכבד/ה, אנו מתכבדים להגיש את חישוב צריכת החשמל לתקופה 17/03/20 - 25/02/20:

חנות 201 שבירו - 15 - (3x125)15114165

סוג תעריף	סוג צריכה	קריאה קודמת	קריאה נוכחית	סה"כ צריכה בקוט"ש	מחיר לקוט"ש בא"ג	סה"כ לתשלום
פרטי חשבון עבור תאריכים:						
777	פסגה	25/02/20	29/02/20	262.16	93.10	244.07 ₪
778	גבע	22,386.40	22,426.73	40.33	56.22	22.67 ₪
779	שפל	20,689.50	20,860.11	170.61	34.70	59.20 ₪
פרטי חשבון עבור תאריכים:						
777	פסגה	69,319.16	70,189.90	870.74	45.44	395.66 ₪
778	גבע	22,426.73	22,643.38	216.65	37.65	81.57 ₪
779	שפל	20,860.11	21,076.62	216.51	31.07	67.27 ₪

סה"כ לדייר:

שיא ביקוש	סה"כ	שפל	גבע	פסגה
1.20	1,777.00	387.12	256.98	1,132.90
	₪ 870.45	₪ 126.47	₪ 104.24	₪ 639.74

סה"כ צריכה
 סה"כ לתשלום

200.95 ₪	תשלום קבוע	
9.83 ₪	תשלום עבור גודל חיבור בKVA (3x125)	
1,081.22 ₪	סה"כ לתשלום	לא כולל מע"מ

התפלגות חיוב בש"ח לפי תעו"ז

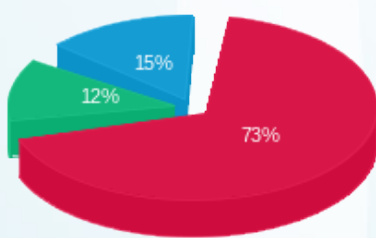

פסגה (₪ 639.74)
 גבע (₪ 104.24)
 שפל (₪ 126.47)

הסטוריית צריכה בקוט"ש

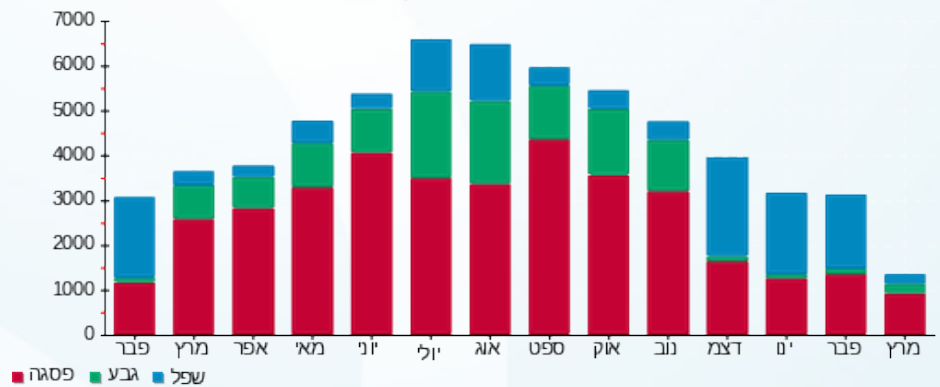

10/06/20 תאריך הפקה:
 17/03/20 תאריך קריאה נוכחית:
 25/02/20 תאריך קריאה קודמת:

שם דייר: מסחר - חנות 203 שומרת הזורע
 שם אתר: סוהו נתניה

לקוח/ה נכבד/ה, אנו מתכבדים להגיש את חישוב צריכת החשמל לתקופה 17/03/20 - 25/02/20:

חנות 203 שומרת הזורע - 1 - 15114165 (3x125)

סוג תעריף	סוג צריכה	קריאה קודמת	קריאה נוכחית	סה"כ צריכה בקוט"ש	מחיר לקוט"ש בא"ג	סה"כ לתשלום
פרטי חשבון עבור תאריכים:						
777	פסגה	25/02/20	29/02/20	154.20	93.10	143.56 ₪
778	גבע	18,170.80	18,185.41	14.61	56.22	8.21 ₪
779	שפל	15,800.60	15,914.87	114.27	34.70	39.65 ₪
פרטי חשבון עבור תאריכים:						
777	פסגה	01/03/20	17/03/20	248.20	45.44	112.78 ₪
778	גבע	18,185.41	18,255.72	70.31	37.65	26.47 ₪
779	שפל	15,914.87	15,952.68	37.81	31.07	11.75 ₪

סה"כ לדייר:

פסגה	גבע	שפל	סה"כ	שיא ביקוש
402.40	84.92	152.08	639.40	12.10
₪ 256.34	₪ 34.69	₪ 51.40	₪ 342.43	

סה"כ צריכה
 סה"כ לתשלום

200.95 ₪	תשלום קבוע	
9.83 ₪	תשלום עבור גודל חיבור בKVA (3x125)	
553.20 ₪	סה"כ לתשלום	לא כולל מע"מ

התפלגות חיוב בש"ח לפי תעו"ז

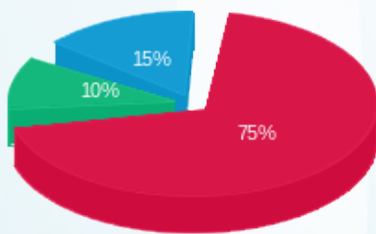

פסגה (256.34 ₪) ■
 גבע (34.69 ₪) ■
 שפל (51.40 ₪) ■

הסטוריית צריכה בקוט"ש

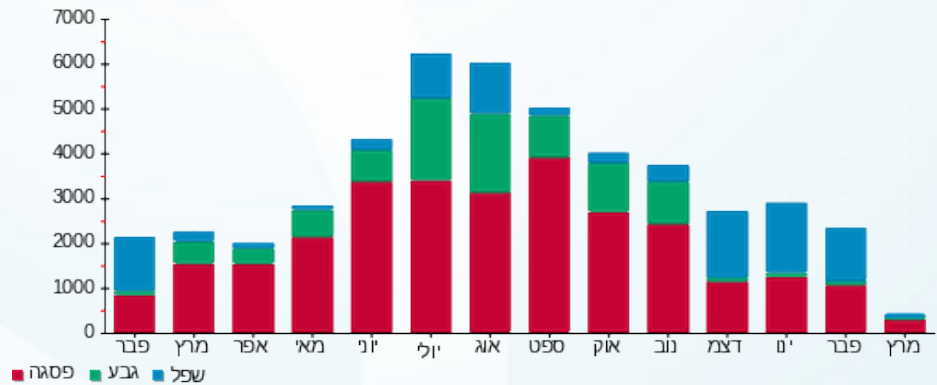

10/06/20

תאריך הפקה:

שם דייר: מסחר - חנות 205 204 - קליל תעשיות בע"מ
שם אתר: סוהו נתניה

17/03/20

תאריך קריאה נוכחי:

25/02/20

תאריך קריאה קודמת:

לקוח/ה נכבד/ה, אנו מתכבדים להגיש את חישוב צריכת החשמל לתקופה 17/03/20 - 25/02/20:

חנות 204 205 - קליל תעשיות בע"מ - 2 - 15114165 (3x125)

סוג תעריף	סוג צריכה	קריאה קודמת	קריאה נוכחית	סה"כ צריכה בקוט"ש	מחיר לקוט"ש בא"ג	סה"כ לתשלום
פרטי חשבון עבור תאריכים:						
777	פסגה	25/02/20	29/02/20	119.63	93.10	111.37 ₪
778	גבע	4,846.90	4,865.47	18.57	56.22	10.44 ₪
779	שפל	7,561.80	7,653.34	91.54	34.70	31.76 ₪
פרטי חשבון עבור תאריכים:						
777	פסגה	01/03/20	17/03/20	308.99	45.44	140.41 ₪
778	גבע	4,865.47	4,966.18	100.71	37.65	37.92 ₪
779	שפל	7,653.34	7,707.94	54.60	31.07	16.97 ₪

סה"כ לדייר:

פסגה	גבע	שפל	סה"כ	שיא ביקוש
428.62	119.28	146.14	694.04	8.24
251.78 ₪	48.36 ₪	48.73 ₪	348.87 ₪	

סה"כ צריכה
סה"כ לתשלום

200.95 ₪	תשלום קבוע	
9.83 ₪	תשלום עבור גודל חיבור בKVA (3x125)	
559.64 ₪	סה"כ לתשלום	לא כולל מע"מ

התפלגות חיוב בש"ח לפי תעו"ז

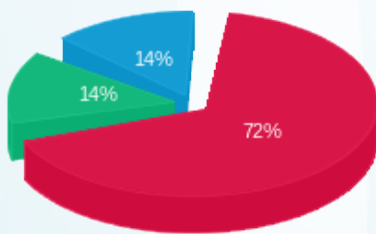

פסגה (251.78 ₪)
גבע (48.36 ₪)
שפל (48.73 ₪)

הסטוריית צריכה בקוט"ש

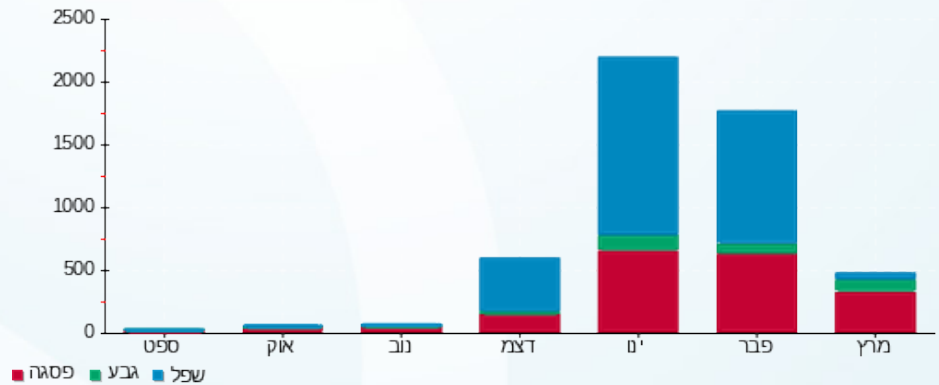

10/06/20 תאריך הפקדה:
 17/03/20 תאריך קריאה נוכחית:
 25/02/20 תאריך קריאה קודמת:

שם דייר: מסחר - חנות 208 207 סינמה
 שם אתר: סוהו נתניה

לקוח/ה נכבד/ה, אנו מתכבדים להגיש את חישוב צריכת החשמל לתקופה 17/03/20 - 25/02/20:

חנות 208 207 סינמה - 5 - 15114165 (3x63)

סוג תעריף	סוג צריכה	קריאה קודמת	קריאה נוכחית	סה"כ צריכה בקוט"ש	מחיר לקוט"ש בא"ג	סה"כ לתשלום
פרטי חשבון עבור תאריכים:						
777	פסגה	25/02/20	29/02/20	94.13	93.10	87.64 ₪
778	גבע	8,947.10	8,961.87	14.77	56.22	8.30 ₪
779	שפל	6,791.40	6,830.24	38.84	34.70	13.48 ₪
פרטי חשבון עבור תאריכים:						
777	פסגה	01/03/20	17/03/20	362.85	45.44	164.88 ₪
778	גבע	8,961.87	9,042.18	80.31	37.65	30.24 ₪
779	שפל	6,830.24	6,886.00	55.76	31.07	17.32 ₪

סה"כ לדייר:

פסגה	גבע	שפל	סה"כ	שיא ביקוש
456.98	95.08	94.60	646.66	3.21
₪ 252.52	₪ 38.54	₪ 30.80	₪ 321.86	

סה"כ צריכה
 סה"כ לתשלום

200.95 ₪	תשלום קבוע	
4.95 ₪	תשלום עבור גודל חיבור בKVA (3x63)	
527.76 ₪	סה"כ לתשלום	לא כולל מע"מ

התפלגות חיוב בש"ח לפי תעו"ז

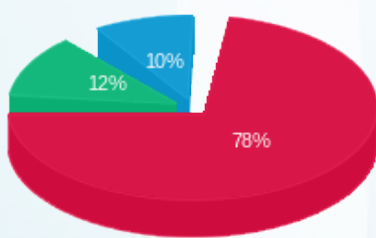

פסגה (252.52 ₪)
 גבע (38.54 ₪)
 שפל (30.80 ₪)

הסטוריית צריכה בקוט"ש

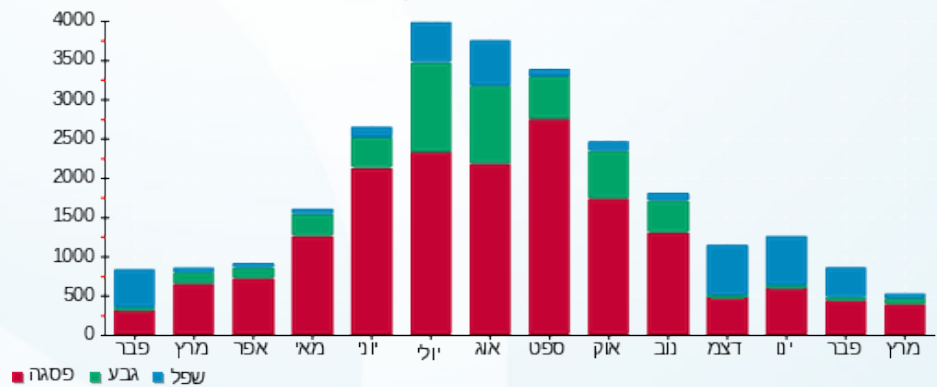

10/06/20 תאריך הפקה:
 17/03/20 תאריך קריאה נוכחית:
 25/02/20 תאריך קריאה קודמת:

שם דייר: מסחר - חנות 208 מייבש ידיים
 שם אתר: סוהו נתניה

לקוח/ה נכבד/ה, אנו מתכבדים להגיש את חישוב צריכת החשמל לתקופה 17/03/20 - 25/02/20:

חנות 208 מייבש ידיים - 6 - 15114165(0x0)

סוג תעריף	סוג צריכה	קריאה קודמת	קריאה נוכחית	סה"כ צריכה בקוט"ש	מחיר לקוט"ש בא"ג	סה"כ לתשלום
פרטי חשבון עבור תאריכים:						
777	פסגה	25/02/20	29/02/20	0.00	93.10	0.00 ₪
778	גבע	0.00	0.00	0.00	56.22	0.00 ₪
779	שפל	2.10	2.10	0.00	34.70	0.00 ₪
פרטי חשבון עבור תאריכים:						
777	פסגה	01/03/20	17/03/20	0.00	45.44	0.00 ₪
778	גבע	0.00	0.00	0.00	37.65	0.00 ₪
779	שפל	2.10	2.10	0.00	31.07	0.00 ₪

סה"כ לדייר:

פסגה	גבע	שפל	סה"כ	שיא ביקוש
0.00	0.00	0.00	0.00	
0.00 ₪	0.00 ₪	0.00 ₪	0.00 ₪	

סה"כ צריכה
 סה"כ לתשלום

200.95 ₪	תשלום קבוע	
0.00 ₪	תשלום עבור גודל חיבור בKVA (0x0)	
200.95 ₪	סה"כ לתשלום	לא כולל מע"מ

10/06/20 תאריך הפקה:
 17/03/20 תאריך קריאה נוכחי:
 25/02/20 תאריך קריאה קודמת:

שם דייר: מסחר - חנות 211 - דלתות חמדיה
 שם אתר: סוהו נתניה

לקוח/ה נכבד/ה, אנו מתכבדים להגיש את חישוב צריכת החשמל לתקופה 17/03/20 - 25/02/20:

שומר 9 - 15114165 (3x63) - Q211

סוג תעריף	סוג צריכה	קריאה קודמת	קריאה נוכחית	סה"כ צריכה בקוט"ש	מחיר לקוט"ש בא"ג	סה"כ לתשלום
פרטי חשבון עבור תאריכים:						
777	פסגה	25/02/20	29/02/20	125.00	93.10	116.37 ₪
778	גבע	4,738.80	4,757.37	18.57	56.22	10.44 ₪
779	שפל	9,421.40	9,501.84	80.44	34.70	27.91 ₪
פרטי חשבון עבור תאריכים:						
777	פסגה	01/03/20	17/03/20	485.04	45.44	220.40 ₪
778	גבע	4,757.37	4,855.22	97.85	37.65	36.84 ₪
779	שפל	9,501.84	9,669.80	167.96	31.07	52.19 ₪

סה"כ לדייר:

פסגה	גבע	שפל	סה"כ	שיא ביקוש
610.04	116.42	248.40	974.86	4.18
₪ 336.78	₪ 47.28	₪ 80.10	₪ 464.15	

סה"כ צריכה
 סה"כ לתשלום

200.95 ₪	תשלום קבוע	
4.95 ₪	תשלום עבור גודל חיבור בKVA (3x63)	
670.06 ₪	סה"כ לתשלום	לא כולל מע"מ

התפלגות חיוב בש"ח לפי תעו"ז

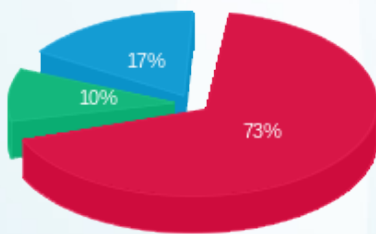

פסגה (336.78 ₪) ■
 גבע (47.28 ₪) ■
 שפל (80.10 ₪) ■

הסטוריית צריכה בקוט"ש

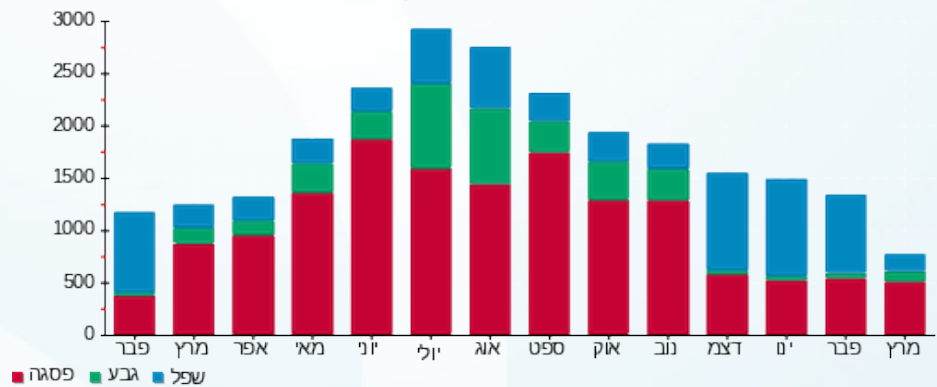

10/06/20 תאריך הפקה:
 17/03/20 תאריך קריאה נוכחית:
 25/02/20 תאריך קריאה קודמת:

שם דייר: מסחר - חנות 212-213 סימונס
 שם אתר: סוהו נתניה

לקוח/ה נכבד/ה, אנו מתכבדים להגיש את חישוב צריכת החשמל לתקופה 17/03/20 - 25/02/20:

חנות 212-213 סימונס - 10 - 15114165 (3x125)

סוג תעריף	סוג צריכה	קריאה קודמת	קריאה נוכחית	סה"כ צריכה בקוט"ש	מחיר לקוט"ש בא"ג	סה"כ לתשלום
פרטי חשבון עבור תאריכים:		25/02/20	17/03/20			
517		82,478.40	83,959.44	1,481.04	46.90	694.61 ₪

סה"כ לדייר:

שיא ביקוש	סה"כ
7.18	1,481.04
	694.61 ₪

200.95 ₪	תשלום קבוע	
9.83 ₪	תשלום עבור גודל חיבור ב KVA (3x125)	
905.38 ₪	סה"כ לתשלום	לא כולל מע"מ

התפלגות חיוב בש"ח לפי תעו"ז

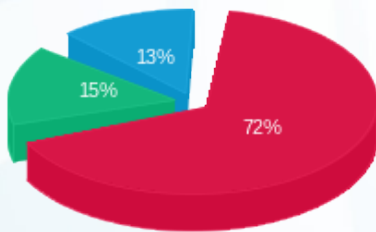

פסגה (496.80 ₪)
 גבע (106.26 ₪)
 שפל (91.55 ₪)

הסטוריית צריכה בקוט"ש

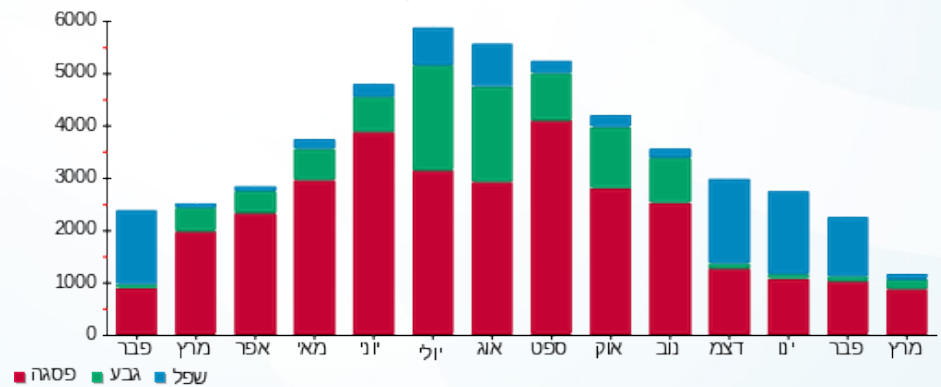

10/06/20 תאריך הפקדה:
 17/03/20 תאריך קריאה נוכחית:
 25/02/20 תאריך קריאה קודמת:

שם דייר: מסחר - חנות 214 עידן
 שם אתר: סוהו נתניה

לקוח/ה נכבד/ה, אנו מתכבדים להגיש את חישוב צריכת החשמל לתקופה **17/03/20 - 25/02/20**:

חנות 214 עידן - 12 - 15114165(3x125)

סוג תעריף	סוג צריכה	קריאה קודמת	קריאה נוכחית	סה"כ צריכה בקוט"ש	מחיר לקוט"ש בא"ג	סה"כ לתשלום
פרטי חשבון עבור תאריכים:						
777	פסגה	25/02/20	29/02/20	35.88	93.10	13,108.48
778	גבע	4,399.00	4,403.85	4.85	56.22	4,403.85
779	שפל	4,001.00	4,023.02	22.02	34.70	4,023.02
פרטי חשבון עבור תאריכים:						
777	פסגה	01/03/20	17/03/20	111.52	45.44	13,220.00
778	גבע	4,403.85	4,431.32	27.47	37.65	4,431.32
779	שפל	4,023.02	4,063.96	40.94	31.07	4,063.96

סה"כ לדייר:

פסגה	גבע	שפל	סה"כ	שיא ביקוש
147.40	32.32	62.96	242.68	7.95
84.08 ₪	13.07 ₪	20.36 ₪	117.51 ₪	

סה"כ צריכה
 סה"כ לתשלום

200.95 ₪	תשלום קבוע	
9.83 ₪	תשלום עבור גודל חיבור בKVA (3x125)	
328.28 ₪	סה"כ לתשלום	לא כולל מע"מ

התפלגות חיוב בש"ח לפי תעו"ז

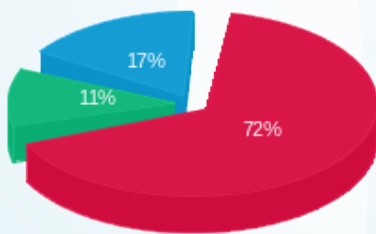

פסגה (84.08 ₪)
 גבע (13.07 ₪)
 שפל (20.36 ₪)

הסטוריית צריכה בקוט"ש

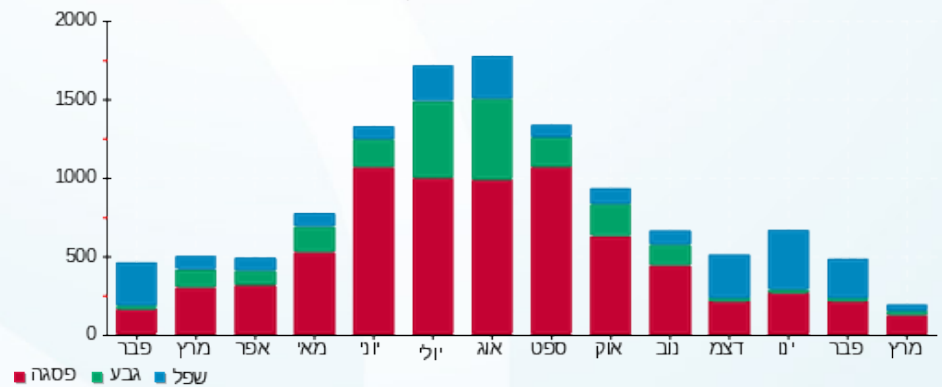

10/06/20 תאריך הפקה:
 17/03/20 תאריך קריאה נוכחית:
 25/02/20 תאריך קריאה קודמת:

שם דייר: מסחר - חנות 217 216 גלמר דיזיין
 שם אתר: סוהו נתניה

לקוח/ה נכבד/ה, אנו מתכבדים להגיש את חישוב צריכת החשמל לתקופה 17/03/20 - 25/02/20:

חנות 217 216 גלמר דיזיין - 14 - (3x80)15114165

סוג תעריף	סוג צריכה	קריאה קודמת	קריאה נוכחית	סה"כ צריכה בקוט"ש	מחיר לקוט"ש בא"ג	סה"כ לתשלום
פרטי חשבון עבור תאריכים:						
777	פסגה	25/02/20	29/02/20	52.77	93.10	49.13 ₪
778	גבע	7,864.70	7,875.52	10.82	56.22	6.09 ₪
779	שפל	7,141.60	7,242.87	101.27	34.70	35.14 ₪
פרטי חשבון עבור תאריכים:						
777	פסגה	01/03/20	17/03/20	92.75	45.44	42.15 ₪
778	גבע	7,875.52	7,924.96	49.44	37.65	18.61 ₪
779	שפל	7,242.87	7,323.72	80.85	31.07	25.12 ₪

סה"כ לדייר:

פסגה	גבע	שפל	סה"כ	שיא ביקוש
145.52	60.26	182.12	387.90	11.13
₪ 91.27	₪ 24.70	₪ 60.26	₪ 176.23	

סה"כ צריכה
 סה"כ לתשלום

200.95 ₪	תשלום קבוע	
6.29 ₪	תשלום עבור גודל חיבור בKVA (3x80)	
383.47 ₪	סה"כ לתשלום	לא כולל מע"מ

התפלגות חיוב בש"ח לפי תעו"ז

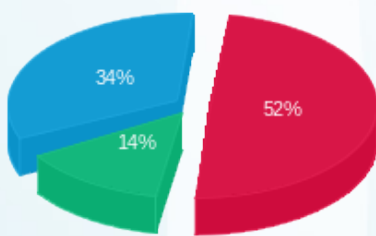

פסגה (₪ 91.27)
 גבע (₪ 24.70)
 שפל (₪ 60.26)

הסטוריית צריכה בקוט"ש

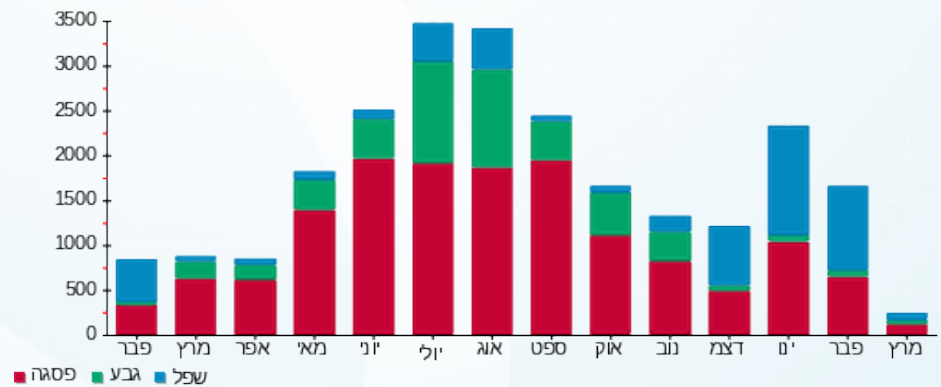

10/06/20 תאריך הפקה:
 17/03/20 תאריך קריאה נוכחי:
 25/02/20 תאריך קריאה קודמת:

שם דייר: מסחר - חנות 218 ריבירה
 שם אתר: סוהו נתניה

לקוח/ה נכבד/ה, אנו מתכבדים להגיש את חישוב צריכת החשמל לתקופה 17/03/20 - 25/02/20:

חנות 218 ריבירה - 2 - 16092189(3x80)

סוג תעריף	סוג צריכה	קריאה קודמת	קריאה נוכחית	סה"כ צריכה בקוט"ש	מחיר לקוט"ש בא"ג	סה"כ לתשלום
פרטי חשבון עבור תאריכים:						
777	פסגה	25/02/20	29/02/20	94.03	93.10	87.54 ₪
778	גבע	10,527.10	10,552.46	25.36	56.22	14.26 ₪
779	שפל	16,976.90	17,081.21	104.31	34.70	36.20 ₪
פרטי חשבון עבור תאריכים:						
777	פסגה	29,971.13	30,327.18	356.05	45.44	161.79 ₪
778	גבע	10,552.46	10,664.46	112.00	37.65	42.17 ₪
779	שפל	17,081.21	17,343.08	261.87	31.07	81.36 ₪

סה"כ לדייר:

פסגה	גבע	שפל	סה"כ	שיא ביקוש
450.08	137.36	366.18	953.62	3.07
₪ 249.33	₪ 56.43	₪ 117.56	₪ 423.32	

סה"כ צריכה
 סה"כ לתשלום

200.95 ₪	תשלום קבוע	
6.29 ₪	תשלום עבור גודל חיבור בKVA (3x80)	
630.56 ₪	סה"כ לתשלום	לא כולל מע"מ

התפלגות חיוב בש"ח לפי תעו"ז

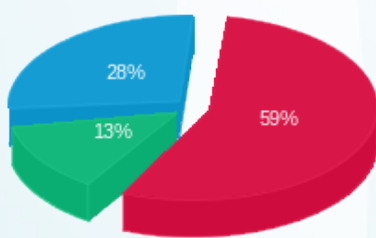

פסגה (₪ 249.33) ■
 גבע (₪ 56.43) ■
 שפל (₪ 117.56) ■

הסטוריית צריכה בקוט"ש

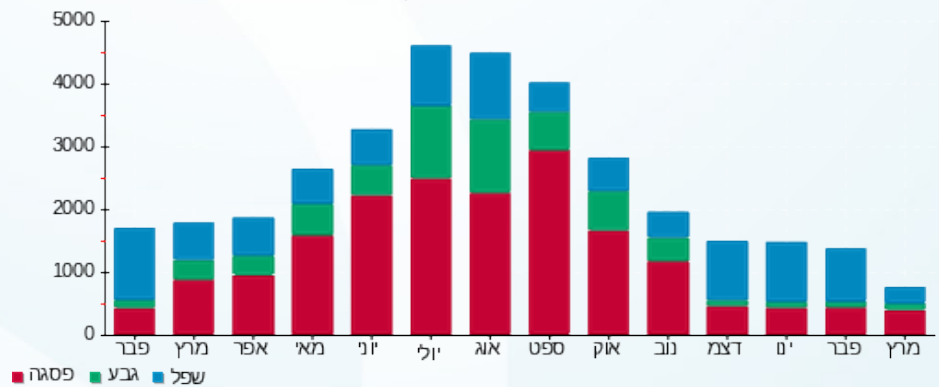

10/06/20 תאריך הפקדה:
 17/03/20 תאריך קריאה נוכחית:
 25/02/20 תאריך קריאה קודמת:

שם דייר: מסחר - חנות 219 חלום תאורה
 שם אתר: סוהו נתניה

לקוח/ה נכבד/ה, אנו מתכבדים להגיש את חישוב צריכת החשמל לתקופה 17/03/20 - 25/02/20:

חנות 219 חלום תאורה - 3 - 16092189(3x125)

סוג תעריף	סוג צריכה	קריאה קודמת	קריאה נוכחית	סה"כ צריכה בקוט"ש	מחיר לקוט"ש בא"ג	סה"כ לתשלום
פרטי חשבון עבור תאריכים:						
		25/02/20	29/02/20			
777	פסגה	79,868.60	80,519.43	650.83	93.10	605.92 ₪
778	גבע	29,660.40	29,782.82	122.42	56.22	68.82 ₪
779	שפל	40,090.60	40,470.54	379.94	34.70	131.84 ₪
פרטי חשבון עבור תאריכים:						
		01/03/20	17/03/20			
777	פסגה	80,519.43	82,701.28	2,181.85	45.44	991.43 ₪
778	גבע	29,782.82	30,470.84	688.02	37.65	259.04 ₪
779	שפל	40,470.54	41,198.96	728.42	31.07	226.32 ₪

סה"כ לדייר:

שיא ביקוש	סה"כ	שפל	גבע	פסגה
32.26	4,751.48	1,108.36	810.44	2,832.68
	2,283.38 ₪	358.16 ₪	327.86 ₪	1,597.36 ₪

סה"כ צריכה
 סה"כ לתשלום

200.95 ₪	תשלום קבוע	
9.83 ₪	תשלום עבור גודל חיבור בKVA (3x125)	
2,494.15 ₪	סה"כ לתשלום	לא כולל מע"מ

התפלגות חיוב בש"ח לפי תעו"ז

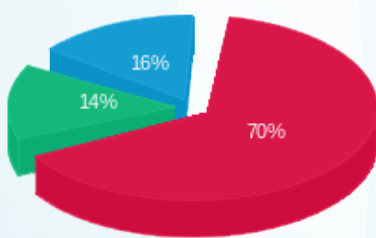

פסגה (1,597.36 ₪)
 גבע (327.86 ₪)
 שפל (358.16 ₪)

הסטוריית צריכה בקוט"ש

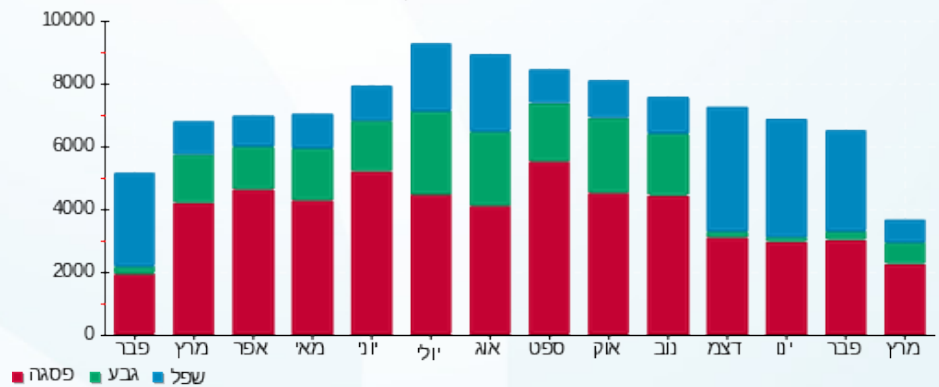

10/06/20 תאריך הפקדה:
 17/03/20 תאריך קריאה נוכחית:
 25/02/20 תאריך קריאה קודמת:

שם דייר: מסחר - חנות 220 אלטון שיווק
 שם אתר: סוהו נתניה

לקוח/ה נכבד/ה, אנו מתכבדים להגיש את חישוב צריכת החשמל לתקופה 17/03/20 - 25/02/20:

חנות 220 - אלטון שיווק - 4 - 16092189 (3x160)

סוג תעריף	סוג צריכה	קריאה קודמת	קריאה נוכחית	סה"כ צריכה בקוט"ש	מחיר לקוט"ש בא"ג	סה"כ לתשלום
פרטי חשבון עבור תאריכים:						
777	פסגה	25/02/20	29/02/20	101.77	93.10	94.75 ₪
778	גבע	9,084.20	9,099.45	15.25	56.22	8.57 ₪
779	שפל	10,508.40	10,557.18	48.78	34.70	16.93 ₪
פרטי חשבון עבור תאריכים:						
777	פסגה	01/03/20	17/03/20	288.25	45.44	130.98 ₪
778	גבע	9,099.45	9,185.88	86.43	37.65	32.54 ₪
779	שפל	10,557.18	10,599.54	42.36	31.07	13.16 ₪

סה"כ לדייר:

פסגה	גבע	שפל	סה"כ	שיא ביקוש
390.02	101.68	91.14	582.84	4.33
₪ 225.73	₪ 41.11	₪ 30.09	₪ 296.93	

סה"כ צריכה
 סה"כ לתשלום

200.95 ₪	תשלום קבוע	
12.58 ₪	תשלום עבור גודל חיבור בKVA (3x160)	
510.46 ₪	סה"כ לתשלום	לא כולל מע"מ

התפלגות חיוב בש"ח לפי תעו"ז

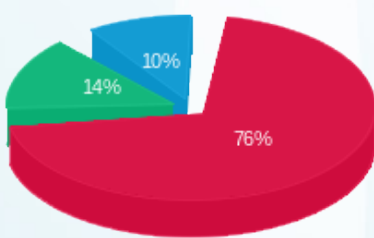

פסגה (225.73 ₪)
 גבע (41.11 ₪)
 שפל (30.09 ₪)

הסטוריית צריכה בקוט"ש

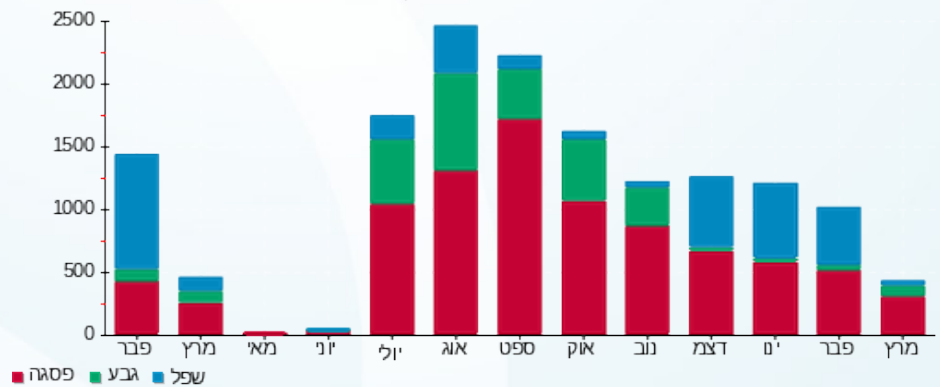

10/06/20 תאריך הפקדה:
 17/03/20 תאריך קריאה נוכחית:
 25/02/20 תאריך קריאה קודמת:

שם דייר: מסחר - חנות 303 בעדיאל רהיטים בע"מ
 שם אתר: סוהו נתניה

לקוח/ה נכבד/ה, אנו מתכבדים להגיש את חישוב צריכת החשמל לתקופה 17/03/20 - 25/02/20:

חנות 303 בעדיאל רהיטים בע"מ - 2 - 15114164 (3x80)

סוג תעריף	סוג צריכה	קריאה קודמת	קריאה נוכחית	סה"כ צריכה בקוט"ש	מחיר לקוט"ש בא"ג	סה"כ לתשלום
פרטי חשבון עבור תאריכים:						
777	פסגה	25/02/20	29/02/20	178.12	93.10	165.83 ₪
778	גבע	14,379.30	14,408.49	29.19	56.22	16.41 ₪
779	שפל	8,823.90	8,911.29	87.39	34.70	30.33 ₪
פרטי חשבון עבור תאריכים:						
777	פסגה	01/03/20	17/03/20	699.38	45.44	317.80 ₪
778	גבע	14,408.49	14,564.28	155.79	37.65	58.65 ₪
779	שפל	8,911.29	9,060.28	148.99	31.07	46.29 ₪

סה"כ לדייר:

פסגה	גבע	שפל	סה"כ	שיא ביקוש
877.50	184.98	236.38	1,298.86	10.69
₪ 483.63	₪ 75.07	₪ 76.62	₪ 635.31	

סה"כ צריכה
 סה"כ לתשלום

200.95 ₪	תשלום קבוע	
6.29 ₪	תשלום עבור גודל חיבור בKVA (3x80)	
842.55 ₪	סה"כ לתשלום	לא כולל מע"מ

התפלגות חיוב בש"ח לפי תעו"ז

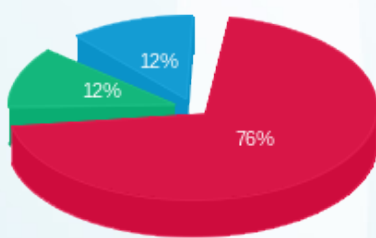

פסגה (483.63 ₪) - 76%
 גבע (75.07 ₪) - 12%
 שפל (76.62 ₪) - 12%

הסטוריית צריכה בקוט"ש

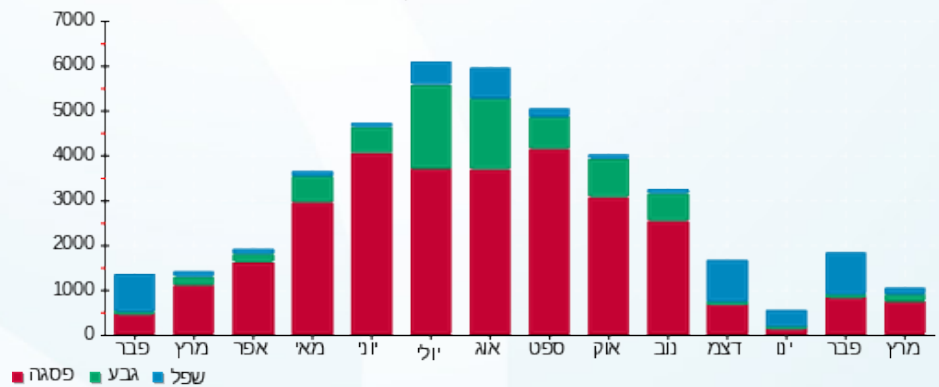

10/06/20 תאריך הפקדה:
 17/03/20 תאריך קריאה נוכחית:
 25/02/20 תאריך קריאה קודמת:

שם דייר: מסחר - חנות 304 305 אסף רהיטים
 שם אתר: סוהו נתניה

לקוח/ה נכבד/ה, אנו מתכבדים להגיש את חישוב צריכת החשמל לתקופה 17/03/20 - 25/02/20:

חנות 304 305 אסף רהיטים - 3 - 15114164(3x80)

סוג תעריף	סוג צריכה	קריאה קודמת	קריאה נוכחית	סה"כ צריכה בקוט"ש	מחיר לקוט"ש בא"ג	סה"כ לתשלום
פרטי חשבון עבור תאריכים:						
777	פסגה	25/02/20	29/02/20	220.54	93.10	205.33 ₪
778	גבע	12,787.50	12,810.81	23.31	56.22	13.10 ₪
779	שפל	15,049.20	15,178.19	128.99	34.70	44.76 ₪
פרטי חשבון עבור תאריכים:						
777	פסגה	01/03/20	17/03/20	600.92	45.44	273.06 ₪
778	גבע	12,810.81	12,935.52	124.71	37.65	46.95 ₪
779	שפל	15,178.19	15,326.02	147.83	31.07	45.93 ₪

סה"כ לדייר:

פסגה	גבע	שפל	סה"כ	שיא ביקוש
821.46	148.02	276.82	1,246.30	13.23
₪ 478.38	₪ 60.06	₪ 90.69	₪ 629.13	

סה"כ צריכה
 סה"כ לתשלום

200.95 ₪	תשלום קבוע	
6.29 ₪	תשלום עבור גודל חיבור בKVA (3x80)	
836.37 ₪	סה"כ לתשלום	לא כולל מע"מ

התפלגות חיוב בש"ח לפי תעו"ז

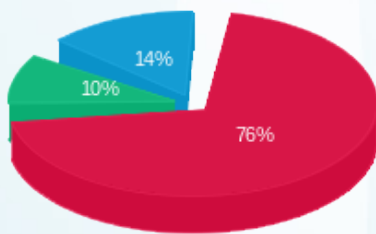

פסגה (478.38 ₪) 76%
 גבע (60.06 ₪) 10%
 שפל (90.69 ₪) 14%

הסטוריית צריכה בקוט"ש

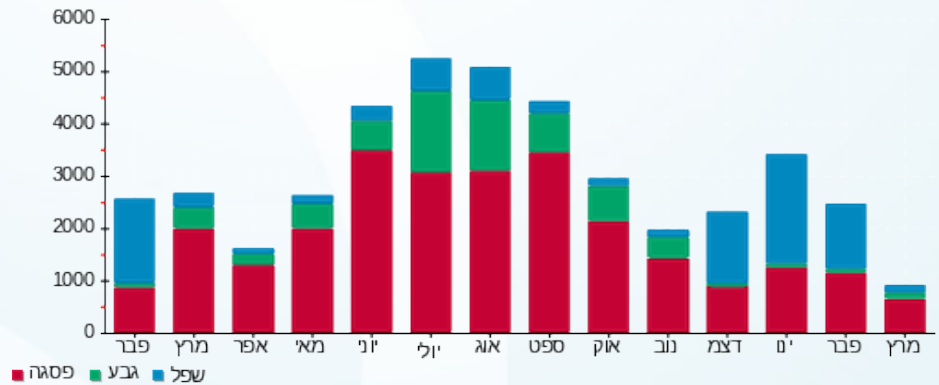

10/06/20 תאריך הפקה:
 17/03/20 תאריך קריאה נוכחית:
 25/02/20 תאריך קריאה קודמת:

שם דייר: מסחר - חנות 308 307 יעד פירזול
 שם אתר: סוהו נתניה

לקוח/ה נכבד/ה, אנו מתכבדים להגיש את חישוב צריכת החשמל לתקופה 17/03/20 - 25/02/20:

חנות 308 307 יעד פירזול - 6 - 15114164 (3x160)

סוג תעריף	סוג צריכה	קריאה קודמת	קריאה נוכחית	סה"כ צריכה בקוט"ש	מחיר לקוט"ש בא"ג	סה"כ לתשלום
פרטי חשבון עבור תאריכים:						
777	פסגה	25/02/20	29/02/20	251.05	93.10	233.73 ₪
778	גבע	12,866.00	12,894.98	28.98	56.22	16.29 ₪
779	שפל	12,027.00	12,109.10	82.10	34.70	28.49 ₪
פרטי חשבון עבור תאריכים:						
777	פסגה	01/03/20	17/03/20	880.87	45.44	400.27 ₪
778	גבע	12,894.98	13,058.04	163.06	37.65	61.39 ₪
779	שפל	12,109.10	12,186.76	77.66	31.07	24.13 ₪

סה"כ לדייר:

פסגה	גבע	שפל	סה"כ	שיא ביקוש
1,131.92	192.04	159.76	1,483.72	11.76
₪ 633.99	₪ 77.68	₪ 52.62	₪ 764.30	

סה"כ צריכה
 סה"כ לתשלום

200.95 ₪	תשלום קבוע	
12.58 ₪	תשלום עבור גודל חיבור בKVA (3x160)	
977.82 ₪	סה"כ לתשלום	לא כולל מע"מ

התפלגות חיוב בש"ח לפי תעו"ז

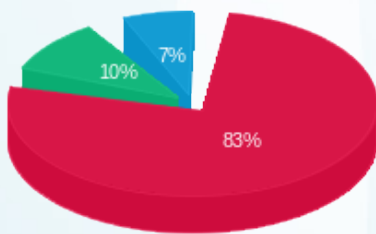

פסגה (₪ 633.99)
 גבע (₪ 77.68)
 שפל (₪ 52.62)

הסטוריית צריכה בקוט"ש

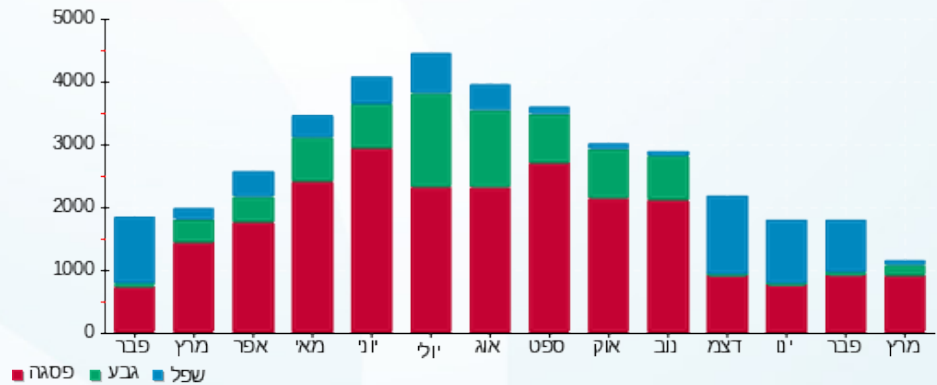

10/06/20 תאריך הפקה:
 17/03/20 תאריך קריאה נוכחי:
 25/02/20 תאריך קריאה קודמת:

שם דייר: מסחר - חנות 309 צמר שטיחים
 שם אתר: סוהו נתניה

לקוח/ה נכבד/ה, אנו מתכבדים להגיש את חישוב צריכת החשמל לתקופה 17/03/20 - 25/02/20:

חנות 309 צמר שטיחים - 8 - 15114164(3x80)

סוג תעריף	סוג צריכה	קריאה קודמת	קריאה נוכחית	סה"כ צריכה בקוט"ש	מחיר לקוט"ש בא"ג	סה"כ לתשלום
פרטי חשבון עבור תאריכים:						
777	פסגה	25/02/20	29/02/20	86.94	93.10	80.94 ₪
778	גבע	6,057.00	6,069.43	12.43	56.22	6.99 ₪
779	שפל	5,737.80	5,775.35	37.55	34.70	13.03 ₪
פרטי חשבון עבור תאריכים:						
777	פסגה	01/03/20	17/03/20	335.10	45.44	152.27 ₪
778	גבע	6,069.43	6,136.48	67.05	37.65	25.24 ₪
779	שפל	5,775.35	5,822.68	47.33	31.07	14.70 ₪

סה"כ לדייר:

פסגה	גבע	שפל	סה"כ	שיא ביקוש
422.04	79.48	84.88	586.40	4.20
₪ 233.21	₪ 32.23	₪ 27.74	₪ 293.18	

סה"כ צריכה
 סה"כ לתשלום

200.95 ₪	תשלום קבוע	
6.29 ₪	תשלום עבור גודל חיבור בKVA (3x80)	
500.42 ₪	סה"כ לתשלום	לא כולל מע"מ

התפלגות חיוב בש"ח לפי תעו"ז

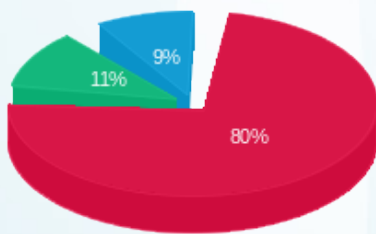

פסגה (233.21 ₪) ■
 גבע (32.23 ₪) ■
 שפל (27.74 ₪) ■

הסטוריית צריכה בקוט"ש

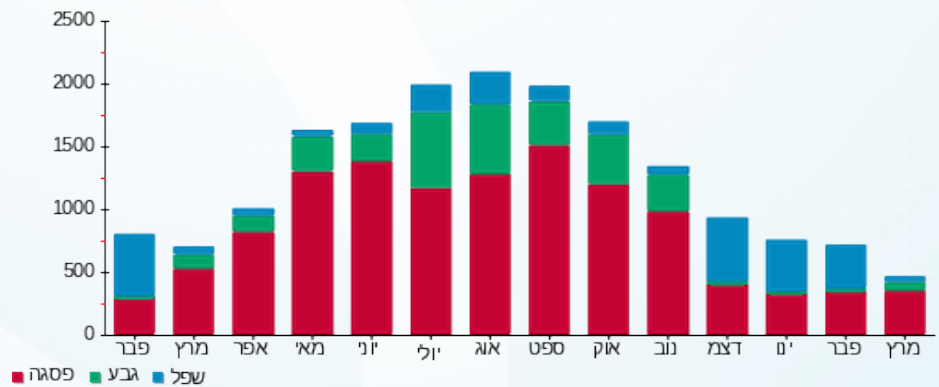

10/06/20 תאריך הפקדה:
 17/03/20 תאריך קריאה נוכחית:
 25/02/20 תאריך קריאה קודמת:

שם דייר: מסחר - חנות 310 בית אומנות העץ
 שם אתר: סוהו נתניה

לקוח/ה נכבד/ה, אנו מתכבדים להגיש את חישוב צריכת החשמל לתקופה 17/03/20 - 25/02/20:

חנות 310 בית אומנות העץ - 9 - 15114164(3x80)

סוג תעריף	סוג צריכה	קריאה קודמת	קריאה נוכחית	סה"כ צריכה בקוט"ש	מחיר לקוט"ש בא"ג	סה"כ לתשלום
פרטי חשבון עבור תאריכים:						
777	פסגה	25/02/20	29/02/20	80.88	93.10	75.30 ₪
778	גבע	4,184.50	4,197.25	12.75	56.22	7.17 ₪
779	שפל	7,877.20	7,930.66	53.46	34.70	18.55 ₪
פרטי חשבון עבור תאריכים:						
777	פסגה	01/03/20	17/03/20	278.66	45.44	126.62 ₪
778	גבע	4,197.25	4,261.58	64.33	37.65	24.22 ₪
779	שפל	7,930.66	8,022.26	91.60	31.07	28.46 ₪

סה"כ לדייר:

פסגה	גבע	שפל	סה"כ	שיא ביקוש
359.54	77.08	145.06	581.68	3.35
₪ 201.92	₪ 31.39	₪ 47.01	₪ 280.32	

סה"כ צריכה
 סה"כ לתשלום

200.95 ₪	תשלום קבוע	
6.29 ₪	תשלום עבור גודל חיבור בKVA (3x80)	
487.56 ₪	סה"כ לתשלום	לא כולל מע"מ

התפלגות חיוב בש"ח לפי תעו"ז

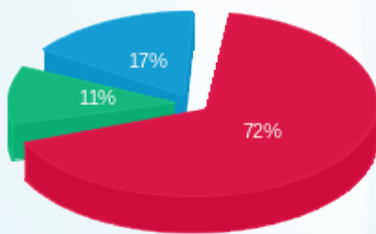

פסגה (201.92 ₪) ■
 גבע (31.39 ₪) ■
 שפל (47.01 ₪) ■

הסטוריית צריכה בקוט"ש

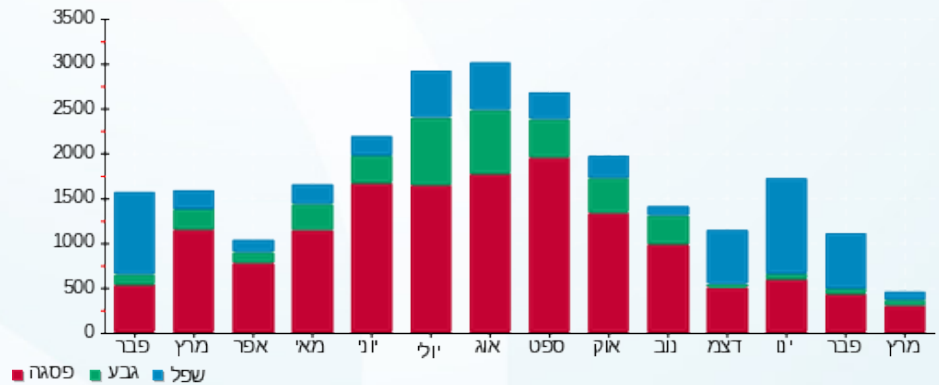

10/06/20 תאריך הפקה:
 17/03/20 תאריך קריאה נוכחית:
 25/02/20 תאריך קריאה קודמת:

שם דייר: מסחר - חנות 311 חנות פריד
 שם אתר: סוהו נתניה

לקוח/ה נכבד/ה, אנו מתכבדים להגיש את חישוב צריכת החשמל לתקופה 17/03/20 - 25/02/20:

חנות 311 חנות פריד - 10 - 15114164(3x160)

סוג תעריף	סוג צריכה	קריאה קודמת	קריאה נוכחית	סה"כ צריכה בקוט"ש	מחיר לקוט"ש בא"ג	סה"כ לתשלום
פרטי חשבון עבור תאריכים:						
777	פסגה	25/02/20	29/02/20	15.36	93.10	14.30 ₪
778	גבע	1,588.00	1,590.16	2.16	56.22	1.21 ₪
779	שפל	1,034.20	1,039.94	5.74	34.70	1.99 ₪
פרטי חשבון עבור תאריכים:						
777	פסגה	01/03/20	17/03/20	53.04	45.44	24.10 ₪
778	גבע	1,590.16	1,602.40	12.24	37.65	4.61 ₪
779	שפל	1,039.94	1,044.16	4.22	31.07	1.31 ₪

סה"כ לדייר:

פסגה	גבע	שפל	סה"כ	שיא ביקוש
68.40	14.40	9.96	92.76	1.43
₪ 38.40	₪ 5.82	₪ 3.30	₪ 47.53	

סה"כ צריכה
 סה"כ לתשלום

200.95 ₪	תשלום קבוע	
12.58 ₪	תשלום עבור גודל חיבור בKVA (3x160)	
261.05 ₪	סה"כ לתשלום	לא כולל מע"מ

התפלגות חיוב בש"ח לפי תעו"ז

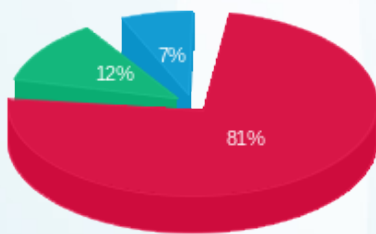

פסגה (38.40 ₪)
 גבע (5.82 ₪)
 שפל (3.30 ₪)

הסטוריית צריכה בקוט"ש

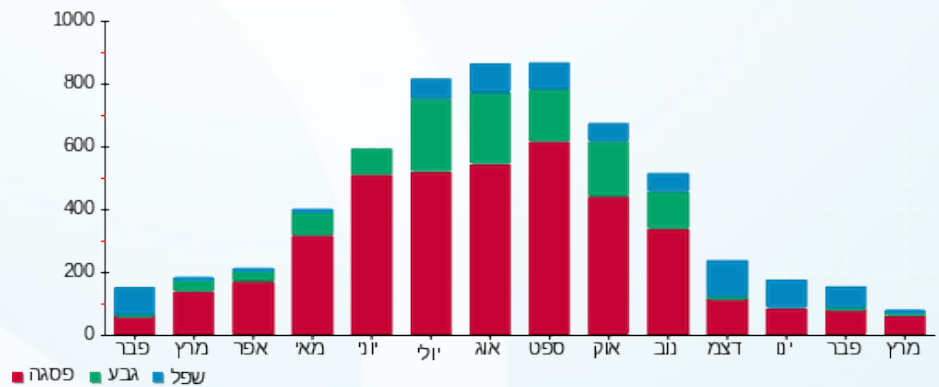

10/06/20 תאריך הפקה:
 17/03/20 תאריך קריאה נוכחית:
 25/02/20 תאריך קריאה קודמת:

שם דייר: מסחר - חנות 315 רפובליקה איטלינה
 שם אתר: סוהו נתניה

לקוח/ה נכבד/ה, אנו מתכבדים להגיש את חישוב צריכת החשמל לתקופה 17/03/20 - 25/02/20:

חנות 315 רפובליקה איטלינה - 1 - 13129422(3x63)

סוג תעריף	סוג צריכה	קריאה קודמת	קריאה נוכחית	סה"כ צריכה בקוט"ש	מחיר לקוט"ש בא"ג	סה"כ לתשלום
פרטי חשבון עבור תאריכים:						
		25/02/20	29/02/20			
777	פסגה	15,240.007	15,333.00	92.99	93.10	86.58 ₪
778	גבע	20,630.92	20,725.30	94.38	56.22	53.06 ₪
779	שפל	36,859.99	36,889.80	29.81	34.70	10.35 ₪
פרטי חשבון עבור תאריכים:						
		01/03/20	17/03/20			
777	פסגה	15,333.00	15,333.00	0.00	45.44	0.00 ₪
778	גבע	20,725.30	20,725.30	0.00	37.65	0.00 ₪
779	שפל	36,889.80	36,889.80	0.00	31.07	0.00 ₪

סה"כ לדייר:

שיא ביקוש	פסגה	גבע	שפל	סה"כ
	92.99	94.38	29.81	217.19
סה"כ צריכה	86.58 ₪	53.06 ₪	10.35 ₪	149.98 ₪
סה"כ לתשלום				

200.95 ₪	תשלום קבוע	
4.95 ₪	תשלום עבור גודל חיבור בKVA (3x63)	
355.88 ₪	סה"כ לתשלום	לא כולל מע"מ

התפלגות חיוב בש"ח לפי תעו"ז

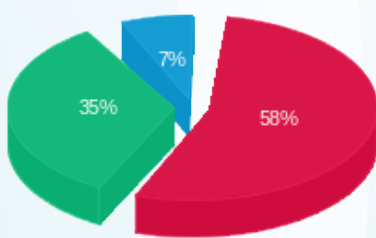

פסגה (86.58 ₪) ■
 גבע (53.06 ₪) ■
 שפל (10.35 ₪) ■

הסטוריית צריכה בקוט"ש

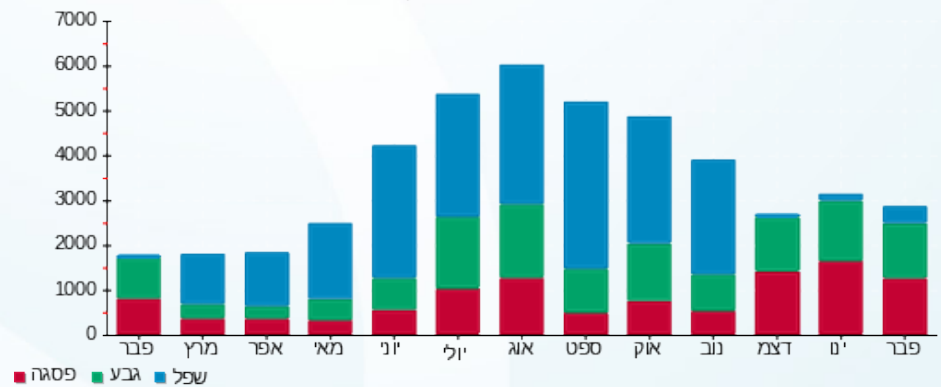

10/06/20 תאריך הפקה:
 17/03/20 תאריך קריאה נוכחית:
 25/02/20 תאריך קריאה קודמת:

שם דייר: מסחר - חנות 317 פיקטצ'יר
 שם אתר: סוהו נתניה

לקוח/ה נכבד/ה, אנו מתכבדים להגיש את חישוב צריכת החשמל לתקופה 17/03/20 - 25/02/20:

חנות 317 פיקטצ'יר - 1 - 16092191(3x80)

סוג תעריף	סוג צריכה	קריאה קודמת	קריאה נוכחית	סה"כ צריכה בקוט"ש	מחיר לקוט"ש בא"ג	סה"כ לתשלום
פרטי חשבון עבור תאריכים:						
777	פסגה	25/02/20	29/02/20	129.70	93.10	120.75 ₪
778	גבע	13,994.40	14,020.14	25.74	56.22	14.47 ₪
779	שפל	14,593.50	14,674.20	80.70	34.70	28.00 ₪
פרטי חשבון עבור תאריכים:						
777	פסגה	01/03/20	17/03/20	477.70	45.44	217.07 ₪
778	גבע	14,020.14	14,158.66	138.52	37.65	52.15 ₪
779	שפל	14,674.20	14,825.50	151.30	31.07	47.01 ₪

סה"כ לדייר:

פסגה	גבע	שפל	סה"כ	שיא ביקוש
607.40	164.26	232.00	1,003.66	4.11
₪ 337.82	₪ 66.62	₪ 75.01	₪ 479.45	

סה"כ צריכה
 סה"כ לתשלום

200.95 ₪	תשלום קבוע	
6.29 ₪	תשלום עבור גודל חיבור בKVA (3x80)	
686.69 ₪	סה"כ לתשלום	לא כולל מע"מ

התפלגות חיוב בש"ח לפי תעו"ז

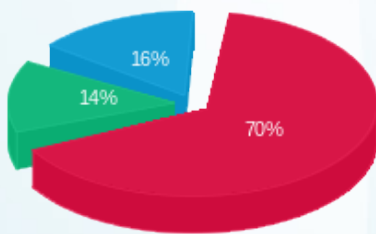

פסגה (337.82 ₪)
 גבע (66.62 ₪)
 שפל (75.01 ₪)

הסטוריית צריכה בקוט"ש

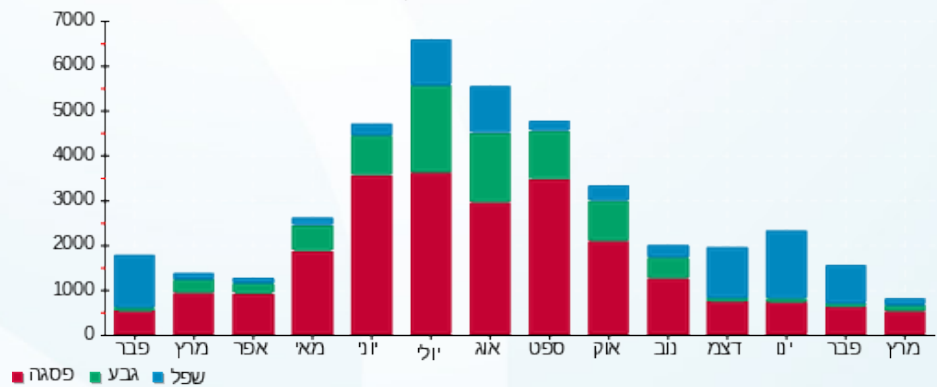

10/06/20 תאריך הפקה:
 17/03/20 תאריך קריאה נוכחית:
 25/02/20 תאריך קריאה קודמת:

שם דייר: מסחר - חנות 319 צל וילון
 שם אתר: סוהו נתניה

לקוח/ה נכבד/ה, אנו מתכבדים להגיש את חישוב צריכת החשמל לתקופה 17/03/20 - 25/02/20:

חנות 319 צל וילון - 2 - 16092191(3x80)

סוג תעריף	סוג צריכה	קריאה קודמת	קריאה נוכחית	סה"כ צריכה בקוט"ש	מחיר לקוט"ש בא"ג	סה"כ לתשלום
פרטי חשבון עבור תאריכים:						
777	פסגה	25/02/20	29/02/20	30.56	93.10	28.46 ₪
778	גבע	2,184.90	2,189.44	4.54	56.22	2.55 ₪
779	שפל	3,166.50	3,192.40	25.90	34.70	8.99 ₪
פרטי חשבון עבור תאריכים:						
777	פסגה	01/03/20	17/03/20	110.30	45.44	50.12 ₪
778	גבע	2,189.44	2,211.20	21.76	37.65	8.19 ₪
779	שפל	3,192.40	3,233.20	40.80	31.07	12.68 ₪

סה"כ לדייר:

פסגה	גבע	שפל	סה"כ	שיא ביקוש
140.86	26.30	66.70	233.86	1.51
₪ 78.57	₪ 10.75	₪ 21.66	₪ 110.98	

סה"כ צריכה
 סה"כ לתשלום

200.95 ₪	תשלום קבוע	
6.29 ₪	תשלום עבור גודל חיבור בKVA (3x80)	
318.22 ₪	סה"כ לתשלום	לא כולל מע"מ

התפלגות חיוב בש"ח לפי תעו"ז

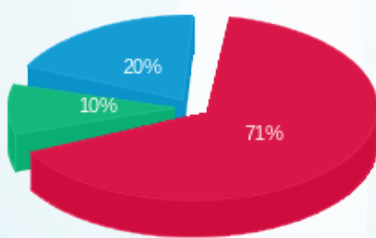

פסגה (₪ 78.57) ■
 גבע (₪ 10.75) ■
 שפל (₪ 21.66) ■

הסטוריית צריכה בקוט"ש

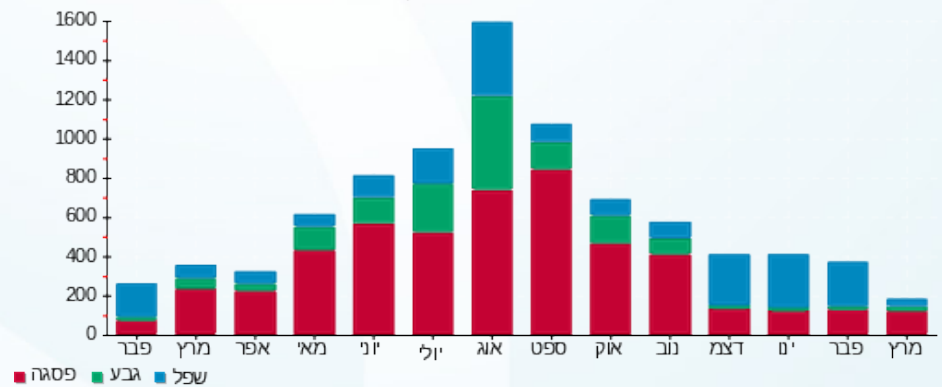

10/06/20 תאריך הפקה:
 17/03/20 תאריך קריאה נוכחית:
 25/02/20 תאריך קריאה קודמת:

שם דייר: מסחר - חנות 320 סימפלי-ווד
 שם אתר: סוהו נתניה

לקוח/ה נכבד/ה, אנו מתכבדים להגיש את חישוב צריכת החשמל לתקופה 17/03/20 - 25/02/20:

חנות 320 סימפלי-ווד - 4 - 16092191(3x80)

סוג תעריף	סוג צריכה	קריאה קודמת	קריאה נוכחית	סה"כ צריכה בקוט"ש	מחיר לקוט"ש בא"ג	סה"כ לתשלום
פרטי חשבון עבור תאריכים:		25/02/20	17/03/20			
517		65,504.50	66,848.62	1,344.12	46.90	630.39 ₪

סה"כ לדייר:

שיא ביקוש	סה"כ
3.23	1,344.12
	630.39 ₪

200.95 ₪	תשלום קבוע	
6.29 ₪	תשלום עבור גודל חיבור בKVA (3x80)	
837.63 ₪	סה"כ לתשלום	לא כולל מע"מ

התפלגות חיוב בש"ח לפי תעו"ז

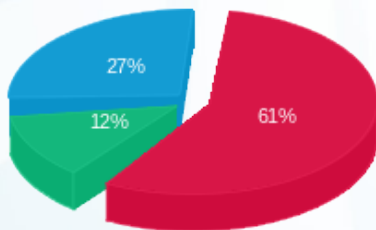

פסגה (381.56 ₪)
 גבע (78.71 ₪)
 שפל (170.13 ₪)

הסטוריית צריכה בקוט"ש

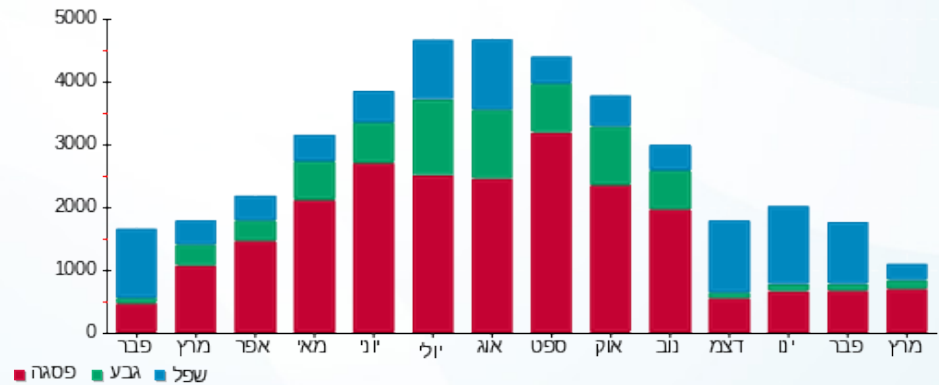



10/06/20

תאריך הפקדה:

שם דייר: מסחר - חניון 1 ב.חיוני

17/03/20

תאריך קריאה נוכחית:

שם אתר: סוהו נתניה

25/02/20

תאריך קריאה קודמת:

לקוח/ה נכבד/ה, אנו מתכבדים להגיש את חישוב צריכת החשמל לתקופה 17/03/20 - 25/02/20:

חניון 1 ב.חיוני - 1 - 16092194(0x0)

סוג תעריף	סוג צריכה	קריאה קודמת	קריאה נוכחית	סה"כ צריכה בקוט"ש	מחיר לקוט"ש בא"ג	סה"כ לתשלום
פרטי חשבון עבור תאריכים:						
777	פסגה	25/02/20	29/02/20	7.97	93.10	7.42 ₪
778	גבע	2,262.80	2,265.58	2.78	56.22	1.56 ₪
779	שפל	6,350.60	6,362.12	11.52	34.70	4.00 ₪
פרטי חשבון עבור תאריכים:						
777	פסגה	01/03/20	17/03/20	33.25	45.44	15.11 ₪
778	גבע	2,265.58	2,277.34	11.76	37.65	4.43 ₪
779	שפל	6,362.12	6,395.64	33.52	31.07	10.42 ₪

סה"כ לדייר:

פסגה	גבע	שפל	סה"כ	שיא ביקוש
41.22	14.54	45.04	100.80	0.18
₪ 22.53	₪ 5.99	₪ 14.41	₪ 42.93	

סה"כ צריכה
סה"כ לתשלום

200.95 ₪	תשלום קבוע	
0.00 ₪	תשלום עבור גודל חיבור בKVA (0x0)	
243.88 ₪	סה"כ לתשלום	לא כולל מע"מ

התפלגות חיוב בש"ח לפי תעו"ז

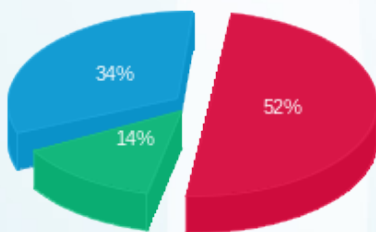

פסגה (₪ 22.53) ■
גבע (₪ 5.99) ■
שפל (₪ 14.41) ■

הסטוריית צריכה בקוט"ש

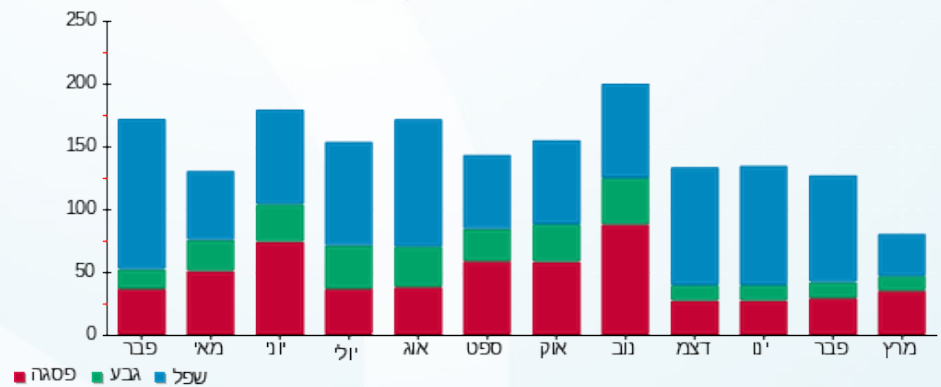

10/06/20 תאריך הפקה:
 17/03/20 תאריך קריאה נוכחי:
 25/02/20 תאריך קריאה קודמת:

שם דייר: מסחר - חניון 1 חיוני
 שם אתר: סוהו נתניה

לקוח/ה נכבד/ה, אנו מתכבדים להגיש את חישוב צריכת החשמל לתקופה **17/03/20 - 25/02/20**:

חניון 1 חיוני - 1 - 16092193 (0x0)

סוג תעריף	סוג צריכה	קריאה קודמת	קריאה נוכחית	סה"כ צריכה בקוט"ש	מחיר לקוט"ש בא"ג	סה"כ לתשלום
פרטי חשבון עבור תאריכים:						
777	פסגה	25/02/20	29/02/20	220.82	93.10	205.59 ₪
778	גבע	13,306.50	13,383.30	76.80	56.22	43.18 ₪
779	שפל	50,262.40	50,509.46	247.06	34.70	85.73 ₪
פרטי חשבון עבור תאריכים:						
777	פסגה	28,080.52	28,920.46	839.94	45.44	381.67 ₪
778	גבע	13,383.30	13,743.70	360.40	37.65	135.69 ₪
779	שפל	50,509.46	51,149.00	639.54	31.07	198.71 ₪

סה"כ לדייר:

פסגה	גבע	שפל	סה"כ	שיא ביקוש
1,060.76	437.20	886.60	2,384.56	6.15
₪ 587.25	₪ 178.87	₪ 284.43	₪ 1,050.56	

סה"כ צריכה
 סה"כ לתשלום

200.95 ₪	תשלום קבוע	
0.00 ₪	תשלום עבור גודל חיבור בKVA (0x0)	
1,251.51 ₪	סה"כ לתשלום	לא כולל מע"מ

התפלגות חיוב בש"ח לפי תעו"ז

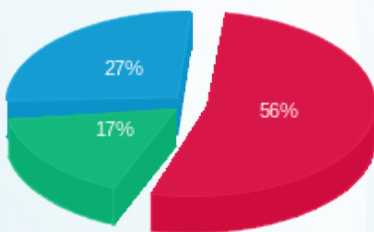

פסגה (587.25 ₪) ■
 גבע (178.87 ₪) ■
 שפל (284.43 ₪) ■

הסטוריית צריכה בקוט"ש

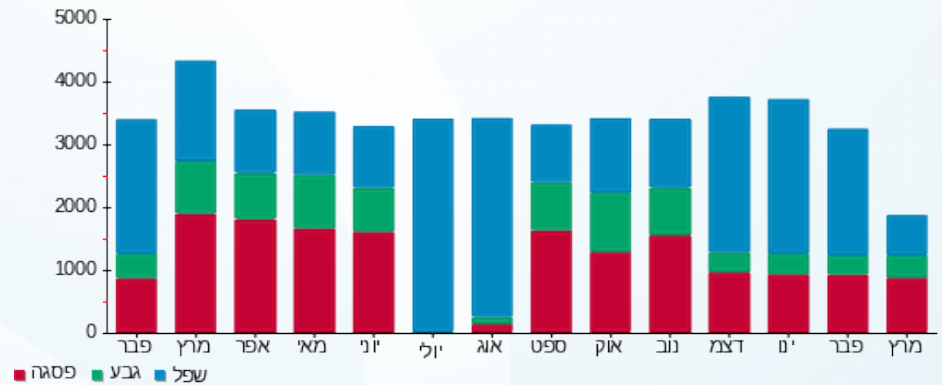

10/06/20 תאריך הפקה:
 17/03/20 תאריך קריאה נוכחי:
 25/02/20 תאריך קריאה קודמת:

שם דייר: מסחר - חניון 2 ב.חיוני
 שם אתר: סוהו נתניה

לקוח/ה נכבד/ה, אנו מתכבדים להגיש את חישוב צריכת החשמל לתקופה 17/03/20 - 25/02/20:

חניון 2 ב.חיוני - 3 - 16092192(0x0)

סוג תעריף	סוג צריכה	קריאה קודמת	קריאה נוכחית	סה"כ צריכה בקוט"ש	מחיר לקוט"ש בא"ג	סה"כ לתשלום
פרטי חשבון עבור תאריכים:						
777	פסגה	25/02/20	29/02/20	70.25	93.10	65.40 ₪
778	גבע	3,072.60	3,098.62	26.02	56.22	14.63 ₪
779	שפל	24,592.15	24,699.91	107.76	34.70	37.39 ₪
פרטי חשבון עבור תאריכים:						
777	פסגה	01/03/20	17/03/20	277.64	45.44	126.16 ₪
778	גבע	3,098.62	3,208.41	109.79	37.65	41.33 ₪
779	שפל	24,699.91	25,010.19	310.28	31.07	96.41 ₪

סה"כ לדייר:

פסגה	גבע	שפל	סה"כ	שיא ביקוש
347.89	135.81	418.04	901.74	2.29
₪ 191.56	₪ 55.97	₪ 133.80	₪ 381.32	

סה"כ צריכה
 סה"כ לתשלום

200.95 ₪	תשלום קבוע	
0.00 ₪	תשלום עבור גודל חיבור בKVA (0x0)	
582.27 ₪	סה"כ לתשלום	לא כולל מע"מ

התפלגות חיוב בש"ח לפי תעו"ז

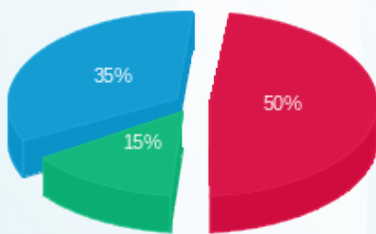

פסגה (191.56 ₪) ■
 גבע (55.97 ₪) ■
 שפל (133.80 ₪) ■

הסטוריית צריכה בקוט"ש

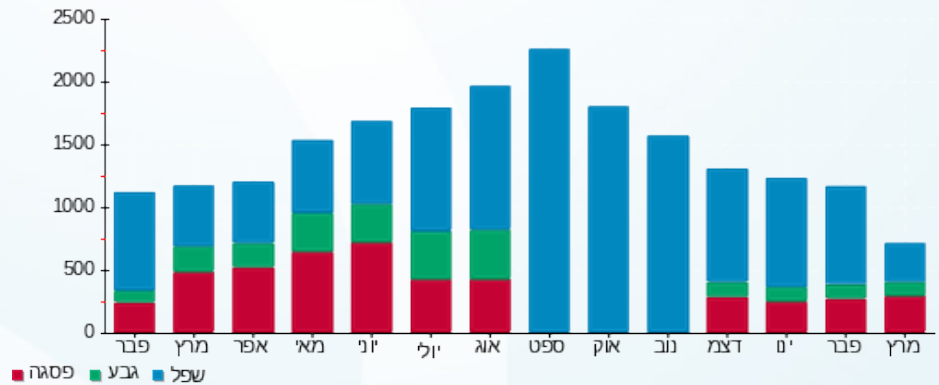



10/06/20

תאריך הפקה:

שם דייר: מסחר - חניון 2 חיוני

17/03/20

תאריך קריאה נוכחי:

שם אתר: סוהו נתניה

25/02/20

תאריך קריאה קודמת:

לקוח/ה נכבד/ה, אנו מתכבדים להגיש את חישוב צריכת החשמל לתקופה 17/03/20 - 25/02/20:

חניון 2 חיוני - 2 - 16092193 (0x0)

סוג תעריף	סוג צריכה	קריאה קודמת	קריאה נוכחית	סה"כ צריכה בקוט"ש	מחיר לקוט"ש בא"ג	סה"כ לתשלום
פרטי חשבון עבור תאריכים:						
		25/02/20	29/02/20			
777	פסגה	42,980.60	43,340.45	359.85	93.10	335.02 ₪
778	גבע	20,414.90	20,534.35	119.45	56.22	67.16 ₪
779	שפל	78,175.40	78,626.88	451.48	34.70	156.66 ₪
פרטי חשבון עבור תאריכים:						
		01/03/20	17/03/20			
777	פסגה	43,340.45	44,724.52	1,384.07	45.44	628.92 ₪
778	גבע	20,534.35	21,091.68	557.33	37.65	209.83 ₪
779	שפל	78,626.88	79,803.76	1,176.88	31.07	365.66 ₪

סה"כ לדייר:

פסגה	גבע	שפל	סה"כ	שיא ביקוש
1,743.92	676.78	1,628.36	4,049.06	9.66
₪ 963.94	₪ 276.99	₪ 522.32	₪ 1,763.25	

סה"כ צריכה
סה"כ לתשלום

200.95 ₪	תשלום קבוע	
0.00 ₪	תשלום עבור גודל חיבור בKVA (0x0)	
1,964.20 ₪	סה"כ לתשלום	לא כולל מע"מ

התפלגות חיוב בש"ח לפי תעו"ז

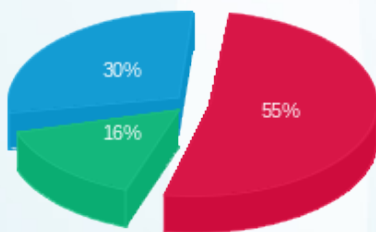

פסגה (963.94 ₪) 55%
גבע (276.99 ₪) 16%
שפל (522.32 ₪) 30%

הסטוריית צריכה בקוט"ש

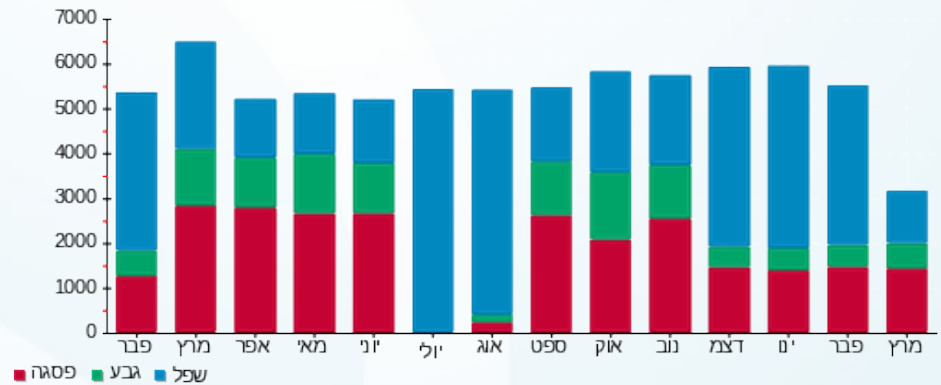

10/06/20 תאריך הפקה:
 17/03/20 תאריך קריאה נוכחי:
 25/02/20 תאריך קריאה קודמת:

שם דייר: מסחר - חניון 2 שטיפת רכב
 שם אתר: סוהו נתניה

לקוח/ה נכבד/ה, אנו מתכבדים להגיש את חישוב צריכת החשמל לתקופה 17/03/20 - 25/02/20:

חניון 2 שטיפת רכב - 3 - 16092194(0x0)

סוג תעריף	סוג צריכה	קריאה קודמת	קריאה נוכחית	סה"כ צריכה בקוט"ש	מחיר לקוט"ש בא"ג	סה"כ לתשלום
פרטי חשבון עבור תאריכים:						
777	פסגה	25/02/20	29/02/20	0.00	93.10	0.00 ₪
778	גבע	0.00	0.00	0.00	56.22	0.00 ₪
779	שפל	0.00	0.00	0.00	34.70	0.00 ₪
פרטי חשבון עבור תאריכים:						
777	פסגה	01/03/20	17/03/20	0.00	45.44	0.00 ₪
778	גבע	0.00	0.00	0.00	37.65	0.00 ₪
779	שפל	0.00	0.00	0.00	31.07	0.00 ₪

סה"כ לדייר:

פסגה	גבע	שפל	סה"כ	שיא ביקוש
0.00	0.00	0.00	0.00	
0.00 ₪	0.00 ₪	0.00 ₪	0.00 ₪	

סה"כ צריכה
 סה"כ לתשלום

200.95 ₪	תשלום קבוע	
0.00 ₪	תשלום עבור גודל חיבור בKVA (0x0)	
200.95 ₪	סה"כ לתשלום	לא כולל מע"מ



10/06/20

תאריך הפקדה:

שם דייר: מסחר - חניון 3 ב.חיוני

17/03/20

תאריך קריאה נוכחית:

שם אתר: סוהו נתניה

25/02/20

תאריך קריאה קודמת:

לקוח/ה נכבד/ה, אנו מתכבדים להגיש את חישוב צריכת החשמל לתקופה 17/03/20 - 25/02/20:

חניון 3 ב.חיוני - 2 - 16092194(0x0)

סוג תעריף	סוג צריכה	קריאה קודמת	קריאה נוכחית	סה"כ צריכה בקוט"ש	מחיר לקוט"ש בא"ג	סה"כ לתשלום
פרטי חשבון עבור תאריכים:						
777	פסגה	25/02/20	29/02/20	6,618.70	93.10	60.79 ₪
778	גבע	2,975.60	2,987.35	11.75	56.22	6.60 ₪
779	שפל	8,399.30	8,464.53	65.23	34.70	22.63 ₪
פרטי חשבון עבור תאריכים:						
777	פסגה	01/03/20	17/03/20	6,938.30	45.44	145.23 ₪
778	גבע	2,987.35	3,030.12	42.77	37.65	16.10 ₪
779	שפל	8,464.53	8,579.72	115.19	31.07	35.79 ₪

סה"כ לדייר:

פסגה	גבע	שפל	סה"כ	שיא ביקוש
384.90	54.52	180.42	619.84	8.56
206.02 ₪	22.71 ₪	58.42 ₪	287.15 ₪	

סה"כ צריכה
סה"כ לתשלום

200.95 ₪	תשלום קבוע	
0.00 ₪	תשלום עבור גודל חיבור בKVA (0x0)	
488.10 ₪	סה"כ לתשלום	לא כולל מע"מ

התפלגות חיוב בש"ח לפי תעו"ז

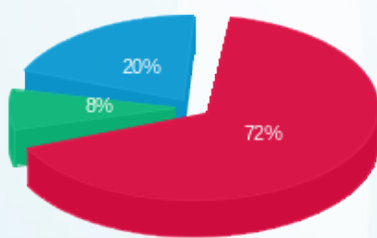

פסגה (206.02 ₪) 72%
גבע (22.71 ₪) 8%
שפל (58.42 ₪) 20%

הסטוריית צריכה בקוט"ש

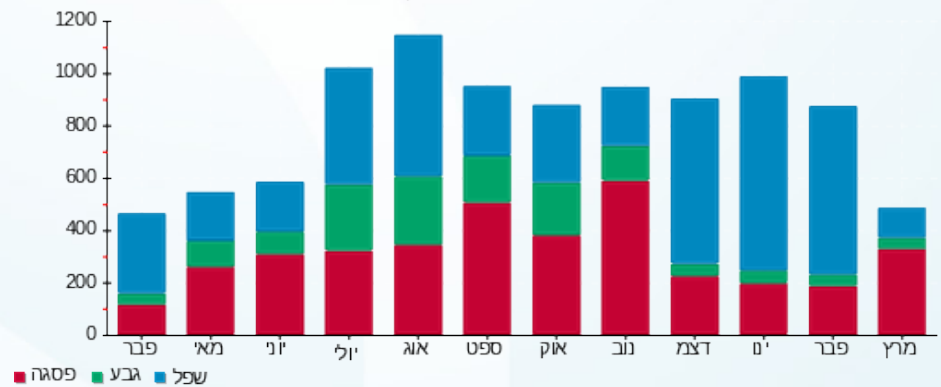

10/06/20 תאריך הפקה:
 17/03/20 תאריך קריאה נוכחית:
 25/02/20 תאריך קריאה קודמת:

שם דייר: מסחר - חניון 3 חיוני
 שם אתר: סוהו נתניה

לקוח/ה נכבד/ה, אנו מתכבדים להגיש את חישוב צריכת החשמל לתקופה 17/03/20 - 25/02/20:

חניון 3 חיוני - 3 - 16092193 (0x0)

סוג תעריף	סוג צריכה	קריאה קודמת	קריאה נוכחית	סה"כ צריכה בקוט"ש	מחיר לקוט"ש בא"ג	סה"כ לתשלום
פרטי חשבון עבור תאריכים:						
777	פסגה	25/02/20	29/02/20	396.53	93.10	369.17 ₪
778	גבע	22,217.30	22,352.17	134.87	56.22	75.83 ₪
779	שפל	88,382.70	88,870.05	487.35	34.70	169.11 ₪
פרטי חשבון עבור תאריכים:						
777	פסגה	01/03/20	17/03/20	1,539.25	45.44	699.43 ₪
778	גבע	22,352.17	22,988.38	636.21	37.65	239.53 ₪
779	שפל	88,870.05	90,175.92	1,305.87	31.07	405.73 ₪

סה"כ לדייר:

שיא ביקוש	סה"כ	שפל	גבע	פסגה	סה"כ צריכה
10.45	4,500.08	1,793.22	771.08	1,935.78	סה"כ לתשלום
	1,958.81 ₪	574.84 ₪	315.36 ₪	1,068.61 ₪	

200.95 ₪	תשלום קבוע	
0.00 ₪	תשלום עבור גודל חיבור בKVA (0x0)	
2,159.76 ₪	סה"כ לתשלום	לא כולל מע"מ

התפלגות חיוב בש"ח לפי תעו"ז

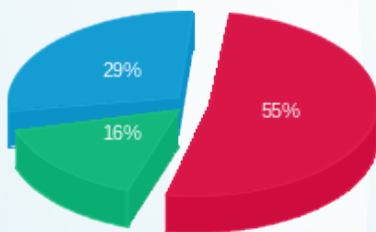

■ פסגה (1,068.61 ₪)
 ■ גבע (315.36 ₪)
 ■ שפל (574.84 ₪)

הסטוריית צריכה בקוט"ש

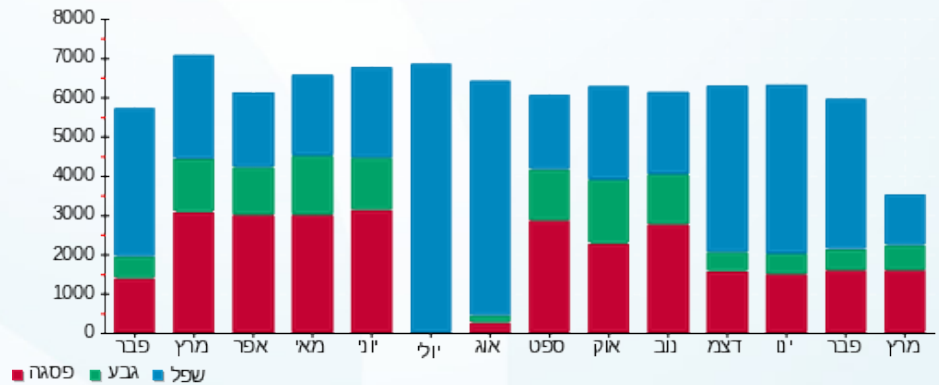

10/06/20 תאריך הפקה:
 17/03/20 תאריך קריאה נוכחית:
 25/02/20 תאריך קריאה קודמת:

שם דייר: מסחר - לוח חדר אשפה
 שם אתר: סוהו נתניה

לקוח/ה נכבד/ה, אנו מתכבדים להגיש את חישוב צריכת החשמל לתקופה 17/03/20 - 25/02/20:

לוח חדר אשפה - 1 - 17312682(0x0)

סוג תעריף	סוג צריכה	קריאה קודמת	קריאה נוכחית	סה"כ צריכה בקוט"ש	מחיר לקוט"ש בא"ג	סה"כ לתשלום
פרטי חשבון עבור תאריכים:						
777	פסגה	25/02/20	29/02/20	242.38	93.10	225.65 ₪
778	גבע	14,758.40	14,836.22	77.82	56.22	43.75 ₪
779	שפל	47,118.30	47,429.97	311.67	34.70	108.15 ₪
פרטי חשבון עבור תאריכים:						
777	פסגה	01/03/20	17/03/20	1,001.16	45.44	454.93 ₪
778	גבע	14,836.22	15,180.84	344.62	37.65	129.75 ₪
779	שפל	47,429.97	48,279.22	849.25	31.07	263.86 ₪

סה"כ לדייר:

פסגה	גבע	שפל	סה"כ	שיא ביקוש
1,243.54	422.44	1,160.92	2,826.90	17.57
₪ 680.58	₪ 173.50	₪ 372.01	₪ 1,226.09	

סה"כ צריכה
 סה"כ לתשלום

₪ 0.00	תשלום קבוע	
₪ 0.00	תשלום עבור גודל חיבור בKVA (0x0)	
₪ 1,226.09	סה"כ לתשלום	לא כולל מע"מ

התפלגות חיוב בש"ח לפי תעו"ז

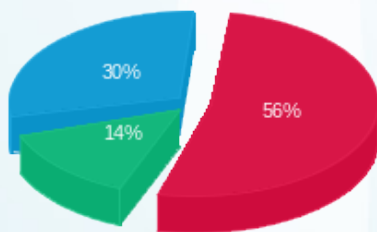

פסגה (₪ 680.58)
 גבע (₪ 173.50)
 שפל (₪ 372.01)

הסטוריית צריכה בקוט"ש

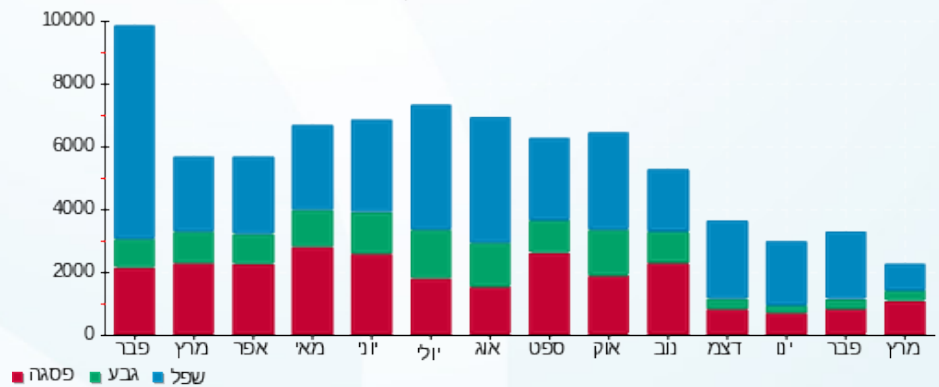

10/06/20 תאריך הפקה:
 17/03/20 תאריך קריאה נוכחית:
 25/02/20 תאריך קריאה קודמת:

שם דייר: מסחר - לוח חדר בזק
 שם אתר: סוהו נתניה

לקוח/ה נכבד/ה, אנו מתכבדים להגיש את חישוב צריכת החשמל לתקופה 17/03/20 - 25/02/20:

לוח חדר בזק - 1 - 16092192(0x0)

סה"כ לתשלום	מחיר לקוט"ש בא"ג	סה"כ צריכה בקוט"ש	קריאה נוכחית	קריאה קודמת	סוג צריכה	סוג תעריף
			29/02/20	25/02/20	פרטי חשבון עבור תאריכים:	
0.00 ₪	93.10	0.00	0.00	0.00	פסגה	777
0.00 ₪	56.22	0.00	0.00	0.00	גבע	778
0.00 ₪	34.70	0.00	0.00	0.00	שפל	779
			17/03/20	01/03/20	פרטי חשבון עבור תאריכים:	
0.00 ₪	45.44	0.00	0.00	0.00	פסגה	777
0.00 ₪	37.65	0.00	0.00	0.00	גבע	778
0.00 ₪	31.07	0.00	0.00	0.00	שפל	779

סה"כ לדייר:

שיא ביקוש	סה"כ	שפל	גבע	פסגה
	0.00	0.00	0.00	0.00
	0.00 ₪	0.00 ₪	0.00 ₪	0.00 ₪

סה"כ צריכה
 סה"כ לתשלום

200.95 ₪	תשלום קבוע	
0.00 ₪	תשלום עבור גודל חיבור בKVA (0x0)	
200.95 ₪	סה"כ לתשלום	לא כולל מע"מ

10/06/20 תאריך הפקה:
 17/03/20 תאריך קריאה נוכחית:
 25/02/20 תאריך קריאה קודמת:

שם דייר: מסחר - לוח חדר נסר
 שם אתר: סוהו נתניה

לקוח/ה נכבד/ה, אנו מתכבדים להגיש את חישוב צריכת החשמל לתקופה 17/03/20 - 25/02/20:

לוח חדר נסר - 2 - 16092192(0x0)

סה"כ לתשלום	מחיר לקוט"ש בא"ג	סה"כ צריכה בקוט"ש	קריאה נוכחית	קריאה קודמת	סוג צריכה	סוג תעריף
			29/02/20	25/02/20	פרטי חשבון עבור תאריכים:	
0.00 ₪	93.10	0.00	0.00	0.00	פסגה	777
0.00 ₪	56.22	0.00	0.00	0.00	גבע	778
0.00 ₪	34.70	0.00	0.00	0.00	שפל	779
			17/03/20	01/03/20	פרטי חשבון עבור תאריכים:	
0.00 ₪	45.44	0.00	0.00	0.00	פסגה	777
0.00 ₪	37.65	0.00	0.00	0.00	גבע	778
0.00 ₪	31.07	0.00	0.00	0.00	שפל	779

סה"כ לדייר:

שיא ביקוש	סה"כ	שפל	גבע	פסגה
	0.00	0.00	0.00	0.00
	0.00 ₪	0.00 ₪	0.00 ₪	0.00 ₪

סה"כ צריכה
 סה"כ לתשלום

200.95 ₪	תשלום קבוע	
0.00 ₪	תשלום עבור גודל חיבור בKVA (0x0)	
200.95 ₪	סה"כ לתשלום	לא כולל מע"מ

10/06/20 תאריך הפקדה:
 17/03/20 תאריך קריאה נוכחי:
 25/02/20 תאריך קריאה קודמת:

שם דייר: מסחר - לוח חלוקת משאבות במרתף E
 שם אתר: סוהו נתניה

לקוח/ה נכבד/ה, אנו מתכבדים להגיש את חישוב צריכת החשמל לתקופה 17/03/20 - 25/02/20:

לוח חלוקת משאבות במרתף 1 - (0x0)17312681 - E

סוג תעריף	סוג צריכה	קריאה קודמת	קריאה נוכחית	סה"כ צריכה בקוט"ש	מחיר לקוט"ש בא"ג	סה"כ לתשלום
פרטי חשבון עבור תאריכים:						
777	פסגה	25/02/20	29/02/20	11,276.68	93.10	83.31 ₪
778	גבע	5,029.20	5,057.54	28.34	56.22	15.93 ₪
779	שפל	14,989.50	15,115.39	125.89	34.70	43.68 ₪
פרטי חשבון עבור תאריכים:						
777	פסגה	01/03/20	17/03/20	11,610.90	45.44	151.87 ₪
778	גבע	5,057.54	5,190.96	133.42	37.65	50.23 ₪
779	שפל	15,115.39	15,413.98	298.59	31.07	92.77 ₪

סה"כ לדייר:

שיא ביקוש	סה"כ	שפל	גבע	פסגה	סה"כ צריכה
16.90	1,009.94	424.48	161.76	423.70	סה"כ לתשלום
	₪ 437.80	₪ 136.46	₪ 66.17	₪ 235.18	

₪ 0.00	תשלום קבוע	
₪ 0.00	תשלום עבור גודל חיבור בKVA (0x0)	
₪ 437.80	סה"כ לתשלום	לא כולל מע"מ

התפלגות חיוב בש"ח לפי תעו"ז

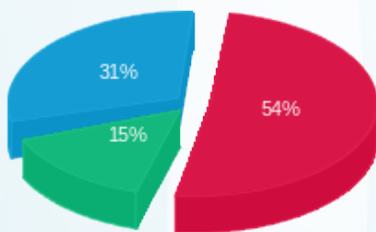

פסגה (₪ 235.18) ■
 גבע (₪ 66.17) ■
 שפל (₪ 136.46) ■

הסטוריית צריכה בקוט"ש

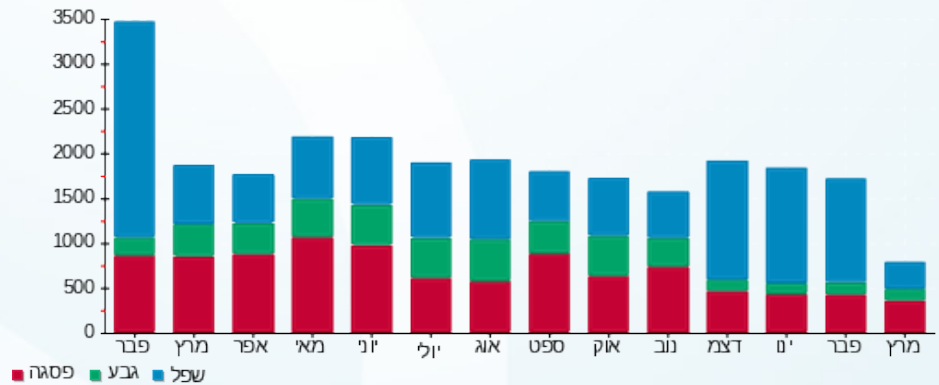



10/06/20

תאריך הפקה:

שם דייר: מסחר - לוח מעלית 5

17/03/20

תאריך קריאה נוכחית:

שם אתר: סוהו נתניה

25/02/20

תאריך קריאה קודמת:

לקוח/ה נכבד/ה, אנו מתכבדים להגיש את חישוב צריכת החשמל לתקופה 17/03/20 - 25/02/20:

לוח מעלית 5 - 2 - 18017340(0x0)

סוג תעריף	סוג צריכה	קריאה קודמת	קריאה נוכחית	סה"כ צריכה בקוט"ש	מחיר לקוט"ש בא"ג	סה"כ לתשלום
פרטי חשבון עבור תאריכים:						
777	פסגה	25/02/20	29/02/20	29.18	93.10	27.16 ₪
778	גבע	1,296.55	1,304.68	8.13	56.22	4.57 ₪
779	שפל	3,076.80	3,104.78	27.98	34.70	9.71 ₪
פרטי חשבון עבור תאריכים:						
777	פסגה	01/03/20	17/03/20	110.94	45.44	50.41 ₪
778	גבע	1,304.68	1,346.50	41.82	37.65	15.75 ₪
779	שפל	3,104.78	3,167.00	62.22	31.07	19.33 ₪

סה"כ לדייר:

פסגה	גבע	שפל	סה"כ	שיא ביקוש
140.12	49.95	90.20	280.27	0.80
₪ 77.58	₪ 20.32	₪ 29.04	₪ 126.93	

סה"כ צריכה
סה"כ לתשלום

₪ 0.00	תשלום קבוע	
₪ 0.00	תשלום עבור גודל חיבור בKVA (0x0)	
₪ 126.93	סה"כ לתשלום	לא כולל מע"מ

התפלגות חיוב בש"ח לפי תעו"ז

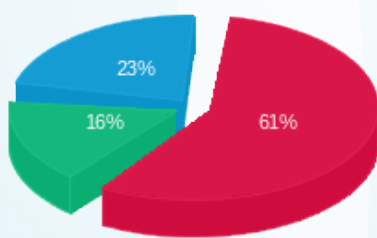

פסגה (₪ 77.58) ■
גבע (₪ 20.32) ■
שפל (₪ 29.04) ■

הסטוריית צריכה בקוט"ש

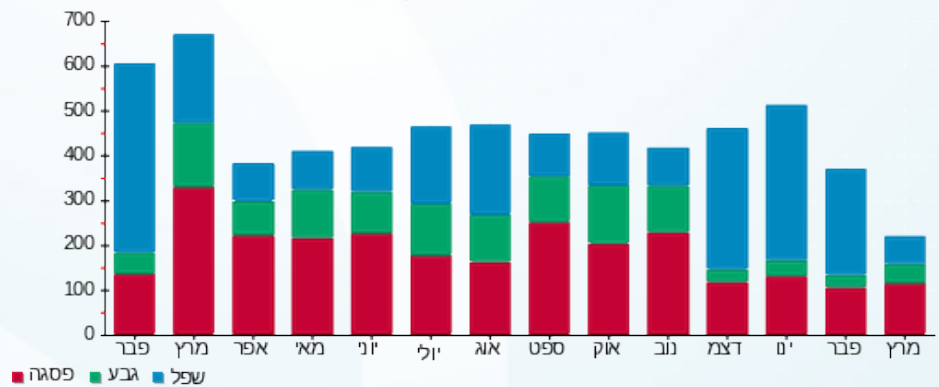



10/06/20

תאריך הפקה:

שם דייר: מסחר - לוח מעלית 6

17/03/20

תאריך קריאה נוכחית:

שם אתר: סוהו נתניה

25/02/20

תאריך קריאה קודמת:

לקוח/ה נכבד/ה, אנו מתכבדים להגיש את חישוב צריכת החשמל לתקופה 17/03/20 - 25/02/20:

לוח מעלית 6 - 3 - 18017340(0x0)

סה"כ לתשלום	מחיר לקוט"ש בא"ג	סה"כ צריכה בקוט"ש	קריאה נוכחית	קריאה קודמת	סוג צריכה	סוג תעריף
			29/02/20	25/02/20	פרטי חשבון עבור תאריכים:	
14.60 ₪	93.10	15.68	1,806.18	1,790.50	פסגה	777
1.98 ₪	56.22	3.51	676.46	672.95	גבע	778
5.92 ₪	34.70	17.07	1,688.87	1,671.80	שפל	779
			17/03/20	01/03/20	פרטי חשבון עבור תאריכים:	
24.67 ₪	45.44	54.30	1,860.48	1,806.18	פסגה	777
6.00 ₪	37.65	15.95	692.41	676.46	גבע	778
11.57 ₪	31.07	37.23	1,726.10	1,688.87	שפל	779

סה"כ לדייר:

שיא ביקוש	סה"כ	שפל	גבע	פסגה
0.49	143.74	54.30	19.46	69.98
	64.74 ₪	17.49 ₪	7.98 ₪	39.27 ₪

סה"כ צריכה
סה"כ לתשלום

0.00 ₪	תשלום קבוע	
0.00 ₪	תשלום עבור גודל חיבור בKVA (0x0)	
64.74 ₪	סה"כ לתשלום	לא כולל מע"מ

התפלגות חיוב בש"ח לפי תעו"ז

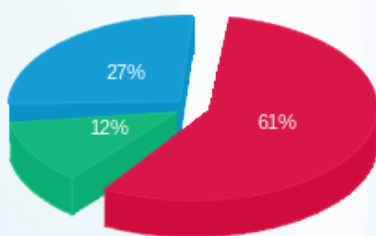

פסגה (39.27 ₪)
גבע (7.98 ₪)
שפל (17.49 ₪)

הסטוריית צריכה בקוט"ש

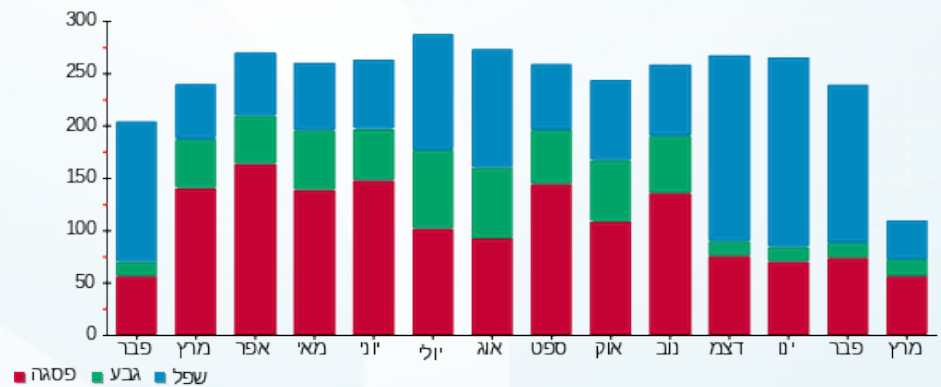



10/06/20

תאריך הפקה:

שם דייר: מסחר - לוח מעלית 7

17/03/20

תאריך קריאה נוכחית:

שם אתר: סוהו נתניה

25/02/20

תאריך קריאה קודמת:

לקוח/ה נכבד/ה, אנו מתכבדים להגיש את חישוב צריכת החשמל לתקופה 17/03/20 - 25/02/20:

לוח מעלית - 4 - 18017340 (0x0)

סוג תעריף	סוג צריכה	קריאה קודמת	קריאה נוכחית	סה"כ צריכה בקוט"ש	מחיר לקוט"ש בא"ג	סה"כ לתשלום
פרטי חשבון עבור תאריכים:						
777	פסגה	25/02/20	29/02/20	42.15	93.10	3,928.75
778	גבע	1,374.30	1,382.77	8.47	56.22	1,374.30
779	שפל	3,397.15	3,436.90	39.75	34.70	3,436.90
פרטי חשבון עבור תאריכים:						
777	פסגה	01/03/20	17/03/20	159.26	45.44	4,088.01
778	גבע	1,382.77	1,425.10	42.33	37.65	1,425.10
779	שפל	3,436.90	3,506.60	69.70	31.07	3,506.60

סה"כ לדייר:

שיא ביקוש	סה"כ	שפל	גבע	פסגה
1.19	361.66	109.45	50.80	201.41
	167.76 ₪	35.45 ₪	20.70 ₪	111.61 ₪

סה"כ צריכה
סה"כ לתשלום

0.00 ₪	תשלום קבוע	
0.00 ₪	תשלום עבור גודל חיבור בKVA (0x0)	
167.76 ₪	סה"כ לתשלום	לא כולל מע"מ

התפלגות חיוב בש"ח לפי תעו"ז

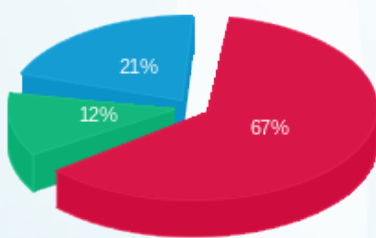

פסגה (111.61 ₪) 67%
גבע (20.70 ₪) 12%
שפל (35.45 ₪) 21%

הסטוריית צריכה בקוט"ש

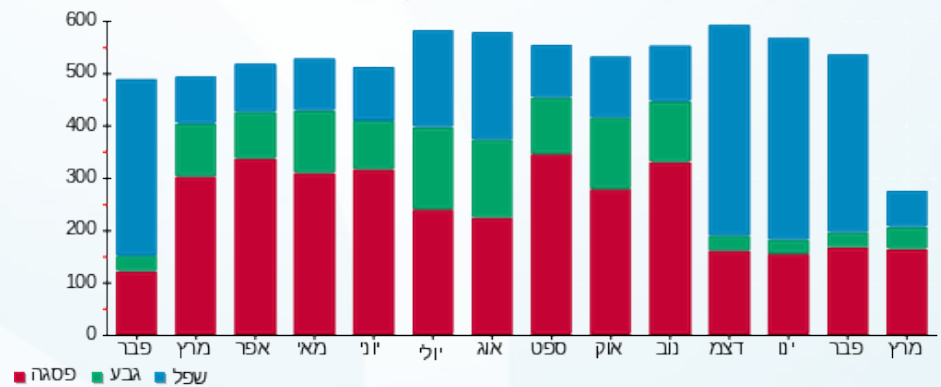

10/06/20 תאריך הפקה:
 17/03/20 תאריך קריאה נוכחית:
 25/02/20 תאריך קריאה קודמת:

שם דייר: מסחר - לוח מעלית מס 4
 שם אתר: סוהו נתניה

לקוח/ה נכבד/ה, אנו מתכבדים להגיש את חישוב צריכת החשמל לתקופה 17/03/20 - 25/02/20:

לוח מעלית 4 - 1 - 18017340(0x0)

סוג תעריף	סוג צריכה	קריאה קודמת	קריאה נוכחית	סה"כ צריכה בקוט"ש	מחיר לקוט"ש בא"ג	סה"כ לתשלום
פרטי חשבון עבור תאריכים:						
777	פסגה	25/02/20	29/02/20	26.79	93.10	24.94 ₪
778	גבע	1,346.30	1,354.36	8.06	56.22	4.53 ₪
779	שפל	2,882.90	2,911.03	28.13	34.70	9.76 ₪
פרטי חשבון עבור תאריכים:						
777	פסגה	3,048.44	3,158.02	109.58	45.44	49.79 ₪
778	גבע	1,354.36	1,396.08	41.72	37.65	15.71 ₪
779	שפל	2,911.03	2,972.98	61.95	31.07	19.25 ₪

סה"כ לדייר:

פסגה	גבע	שפל	סה"כ	שיא ביקוש
136.37	49.78	90.08	276.23	0.77
₪ 74.73	₪ 20.24	₪ 29.01	₪ 123.98	

סה"כ צריכה
 סה"כ לתשלום

₪ 0.00	תשלום קבוע	
₪ 0.00	תשלום עבור גודל חיבור בKVA (0x0)	
₪ 123.98	סה"כ לתשלום	לא כולל מע"מ

התפלגות חיוב בש"ח לפי תעו"ז

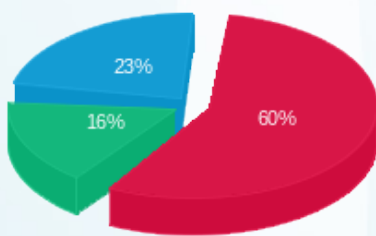

פסגה (₪ 74.73) 60%
 גבע (₪ 20.24) 16%
 שפל (₪ 29.01) 23%

הסטוריית צריכה בקוט"ש

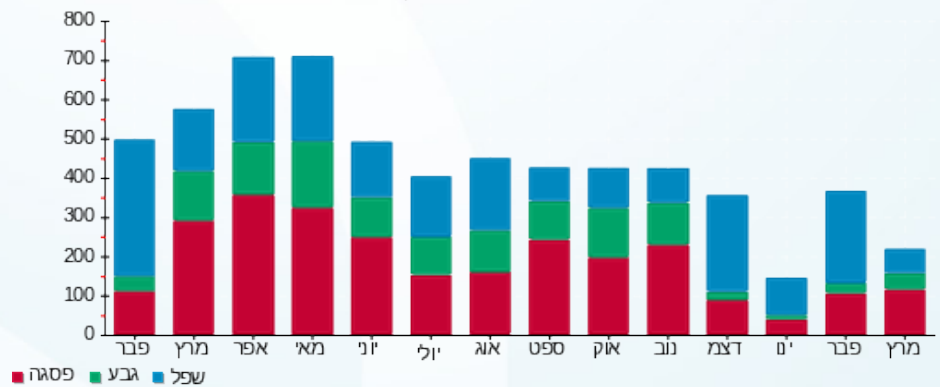



10/06/20

תאריך הפקה:

שם דייר: מסחר - פול ביסמוט

17/03/20

תאריך קריאה נוכחית:

שם אתר: סוהו נתניה

25/02/20

תאריך קריאה קודמת:

לקוח/ה נכבד/ה, אנו מתכבדים להגיש את חישוב צריכת החשמל לתקופה 17/03/20 - 25/02/20:

מסחר - פול ביסמוט - 1 - 13129464(3x40)

סה"כ לתשלום	מחיר לקוט"ש בא"ג	סה"כ צריכה בקוט"ש	קריאה נוכחית	קריאה קודמת	סוג צריכה	סוג תעריף
			29/02/20	25/02/20	פרטי חשבון עבור תאריכים:	
₪ 34.61	93.10	37.18	23,019.00	22,981.82	פסגה	777
₪ 10.92	56.22	19.42	12,076.00	12,056.58	גבע	778
₪ 47.13	34.70	135.83	37,020.60	36,884.77	שפל	779
			17/03/20	01/03/20	פרטי חשבון עבור תאריכים:	
₪ 0.00	45.44	0.00	23,019.00	23,019.00	פסגה	777
₪ 0.00	37.65	0.00	12,076.00	12,076.00	גבע	778
₪ 0.00	31.07	0.00	37,020.60	37,020.60	שפל	779

סה"כ לדייר:

שיא ביקוש	סה"כ	שפל	גבע	פסגה
	192.43	135.83	19.42	37.18
	₪ 92.67	₪ 47.13	₪ 10.92	₪ 34.61

סה"כ צריכה
סה"כ לתשלום

₪ 200.95	תשלום קבוע	
₪ 3.14	תשלום עבור גודל חיבור בKVA (3x40)	
₪ 296.76	סה"כ לתשלום	לא כולל מע"מ

התפלגות חיוב בש"ח לפי תעו"ז

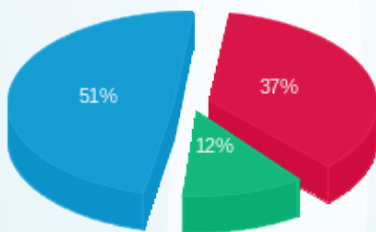

פסגה (₪ 34.61) 51%
גבע (₪ 10.92) 12%
שפל (₪ 47.13) 37%

הסטוריית צריכה בקוט"ש

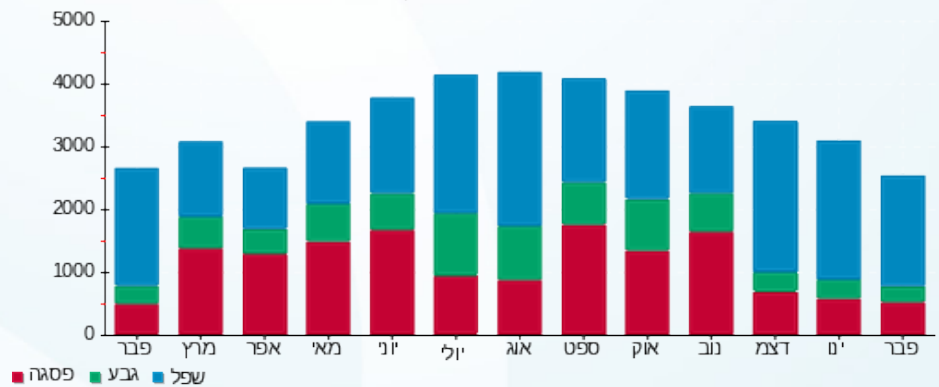

10/06/20 תאריך הפקה:
 17/03/20 תאריך קריאה נוכחית:
 25/02/20 תאריך קריאה קודמת:

שם דייר: מסחר - שמור דוקן Q134
 שם אתר: סוהו נתניה

לקוח/ה נכבד/ה, אנו מתכבדים להגיש את חישוב צריכת החשמל לתקופה 17/03/20 - 25/02/20:

דוקן 14 - 15114166(0x0) - Q134

סה"כ לתשלום	מחיר לקוט"ש בא"ג	סה"כ צריכה בקוט"ש	קריאה נוכחית	קריאה קודמת	סוג צריכה	סוג תעריף
			29/02/20	25/02/20	פרטי חשבון עבור תאריכים:	
0.00 ₪	93.10	0.00	0.00	0.00	פסגה	777
0.00 ₪	56.22	0.00	0.00	0.00	גבע	778
0.00 ₪	34.70	0.00	0.00	0.00	שפל	779
			17/03/20	01/03/20	פרטי חשבון עבור תאריכים:	
0.00 ₪	45.44	0.00	0.00	0.00	פסגה	777
0.00 ₪	37.65	0.00	0.00	0.00	גבע	778
0.00 ₪	31.07	0.00	0.00	0.00	שפל	779

סה"כ לדייר:

שיא ביקוש	סה"כ	שפל	גבע	פסגה
	0.00	0.00	0.00	0.00
	0.00 ₪	0.00 ₪	0.00 ₪	0.00 ₪

סה"כ צריכה
 סה"כ לתשלום

0.00 ₪	תשלום קבוע	
0.00 ₪	תשלום עבור גודל חיבור בKVA (0x0)	
0.00 ₪	סה"כ לתשלום	לא כולל מע"מ

10/06/20 תאריך הפקה:
 17/03/20 תאריך קריאה נוכחי:
 25/02/20 תאריך קריאה קודמת:

שם דייר: מסחר - שמור דוקן Q136
 שם אתר: סוהו נתניה

לקוח/ה נכבד/ה, אנו מתכבדים להגיש את חישוב צריכת החשמל לתקופה 17/03/20 - 25/02/20:

דוקן 4 - (0x0)16092247 - Q136

סה"כ לתשלום	מחיר לקוט"ש בא"ג	סה"כ צריכה בקוט"ש	קריאה נוכחית	קריאה קודמת	סוג צריכה	סוג תעריף
			29/02/20	25/02/20	פרטי חשבון עבור תאריכים:	
0.00 ₪	93.10	0.00	0.00	0.00	פסגה	777
0.00 ₪	56.22	0.00	0.00	0.00	גבע	778
0.00 ₪	34.70	0.00	5.00	5.00	שפל	779
			17/03/20	01/03/20	פרטי חשבון עבור תאריכים:	
0.00 ₪	45.44	0.00	0.00	0.00	פסגה	777
0.00 ₪	37.65	0.00	0.00	0.00	גבע	778
0.00 ₪	31.07	0.00	5.00	5.00	שפל	779

סה"כ לדייר:

שיא ביקוש	סה"כ	שפל	גבע	פסגה
	0.00	0.00	0.00	0.00
	0.00 ₪	0.00 ₪	0.00 ₪	0.00 ₪

סה"כ צריכה
 סה"כ לתשלום

0.00 ₪	תשלום קבוע	
0.00 ₪	תשלום עבור גודל חיבור ב-KVA (0x0)	
0.00 ₪	סה"כ לתשלום	לא כולל מע"מ

התפלגות חיוב בש"ח לפי תעו"ז

הסטוריית צריכה בקוט"ש

פסגה (0.00 ₪)
 גבע (0.00 ₪)
 שפל (0.00 ₪)

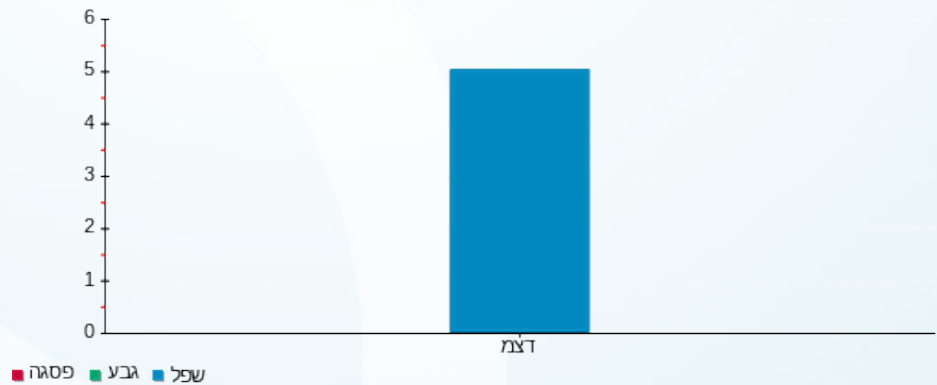



10/06/20

תאריך הפקדה:

שם דייר: סופר מרקט

17/03/20

תאריך קריאה נוכחית:

שם אתר: סוהו נתניה

25/02/20

תאריך קריאה קודמת:

לקוח/ה נכבד/ה, אנו מתכבדים להגיש את חישוב צריכת החשמל לתקופה 17/03/20 - 25/02/20:

סופר מרקט - 1 - 17312645 (3x1250)

סוג תעריף	סוג צריכה	קריאה קודמת	קריאה נוכחית	סה"כ צריכה בקוט"ש	מחיר לקוט"ש בא"ג	סה"כ לתשלום
פרטי חשבון עבור תאריכים:						
		25/02/20	29/02/20			
777	פסגה	742,854.40	750,418.60	7,564.20	93.10	7,042.27 ₪
778	גבע	404,407.60	407,323.58	2,915.98	56.22	1,639.36 ₪
779	שפל	1,168,156.50	1,178,579.73	10,423.23	34.70	3,616.86 ₪
פרטי חשבון עבור תאריכים:						
		01/03/20	17/03/20			
777	פסגה	750,418.60	781,623.26	31,204.66	45.44	14,179.40 ₪
778	גבע	407,323.58	419,911.40	12,587.82	37.65	4,739.31 ₪
779	שפל	1,178,579.73	1,207,210.18	28,630.45	31.07	8,895.48 ₪

סה"כ לדייר:

שיא ביקוש	סה"כ	שפל	גבע	פסגה
467.62	93,326.34	39,053.68	15,503.80	38,768.86
	40,112.69 ₪	12,512.34 ₪	6,378.68 ₪	21,221.67 ₪

סה"כ צריכה
סה"כ לתשלום

200.95 ₪	תשלום קבוע	
98.25 ₪	תשלום עבור גודל חיבור ב KVA (3x1250)	
40,411.89 ₪	סה"כ לתשלום	לא כולל מע"מ

התפלגות חיוב בש"ח לפי תעו"ז

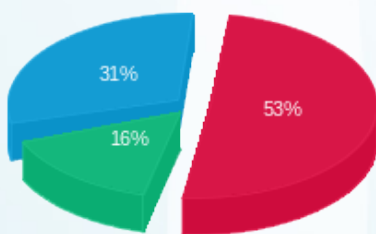

פסגה (21,221.67 ₪) 16%
גבע (6,378.68 ₪)
שפל (12,512.34 ₪) 31%

הסטוריית צריכה בקוט"ש

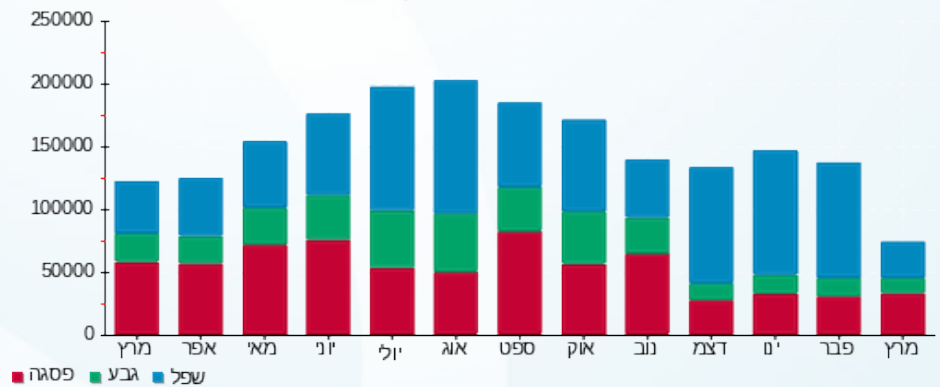



10/06/20

תאריך הפקה:

שם דייר: סילברגט - מיזוג אוויר

17/03/20

תאריך קריאה נוכחית:

שם אתר: סוהו נתניה

25/02/20

תאריך קריאה קודמת:

לקוח/ה נכבד/ה, אנו מתכבדים להגיש את חישוב צריכת החשמל לתקופה 17/03/20 - 25/02/20:
מא - לוח משאבות - 1 - 16193806(0x0)

סוג תעריף	סוג צריכה	קריאה קודמת	קריאה נוכחית	סה"כ צריכה בקוט"ש	מחיר לקוט"ש בא"ג	סה"כ לתשלום
פרטי חשבון עבור תאריכים:						
777	פסגה	25/02/20	29/02/20	864.14	93.10	804.51 ₪
778	גבע	45,341.60	45,554.47	212.87	56.22	119.68 ₪
779	שפל	86,062.60	86,762.46	699.86	34.70	242.85 ₪
פרטי חשבון עבור תאריכים:						
777	פסגה	119,036.54	122,377.24	3,340.70	45.44	1,518.02 ₪
778	גבע	45,554.47	46,680.28	1,125.81	37.65	423.87 ₪
779	שפל	86,762.46	88,046.84	1,284.38	31.07	399.06 ₪

צילר 1 - 2 - 16193806(0x0)

סוג תעריף	סוג צריכה	קריאה קודמת	קריאה נוכחית	סה"כ צריכה בקוט"ש	מחיר לקוט"ש בא"ג	סה"כ לתשלום
פרטי חשבון עבור תאריכים:						
777	פסגה	199,979.20	201,032.10	1,052.90	93.10	980.25 ₪
778	גבע	71,362.40	71,455.52	93.12	56.22	52.35 ₪
779	שפל	92,084.80	92,527.58	442.78	34.70	153.65 ₪
פרטי חשבון עבור תאריכים:						
777	פסגה	201,032.10	205,575.04	4,542.94	45.44	2,064.31 ₪
778	גבע	71,455.52	71,983.20	527.68	37.65	198.67 ₪
779	שפל	92,527.58	92,937.76	410.18	31.07	127.44 ₪

צילר 2 - 3 - 16193806(0x0)

סוג תעריף	סוג צריכה	קריאה קודמת	קריאה נוכחית	סה"כ צריכה בקוט"ש	מחיר לקוט"ש בא"ג	סה"כ לתשלום
פרטי חשבון עבור תאריכים:						
777	פסגה	10,871.20	10,871.97	0.77	93.10	0.72 ₪
778	גבע	4,940.00	4,940.00	0.00	56.22	0.00 ₪
779	שפל	15,224.00	15,224.77	0.77	34.70	0.27 ₪
פרטי חשבון עבור תאריכים:						
		01/03/20	17/03/20			





צילר 2 - 3 - 16193806(0x0)

סוג תעריף	סוג צריכה	קריאה קודמת	קריאה נוכחית	סה"כ צריכה בקוט"ש	מחיר לקוט"ש בא"ג	סה"כ לתשלום
777	פסגה	10,871.97	10,876.32	4.35	45.44	1.98 ₪
778	גבע	4,940.00	4,940.00	0.00	37.65	0.00 ₪
779	שפל	15,224.77	15,229.12	4.35	31.07	1.35 ₪

צילר 3 - 4 - 16193806(0x0)

סוג תעריף	סוג צריכה	קריאה קודמת	קריאה נוכחית	סה"כ צריכה בקוט"ש	מחיר לקוט"ש בא"ג	סה"כ לתשלום
פרטי חשבון עבור תאריכים:						
		25/02/20	29/02/20			
777	פסגה	11,887.20	11,901.31	14.11	93.10	13.14 ₪
778	גבע	6,212.40	6,215.79	3.39	56.22	1.91 ₪
779	שפל	14,028.40	14,075.82	47.42	34.70	16.46 ₪
פרטי חשבון עבור תאריכים:						
		01/03/20	17/03/20			
777	פסגה	11,901.31	11,981.28	79.97	45.44	36.34 ₪
778	גבע	6,215.79	6,216.88	1.09	37.65	0.41 ₪
779	שפל	14,075.82	14,106.56	30.74	31.07	9.55 ₪

סה"כ לדירה:

פסגה	גבע	שפל	סה"כ	שיא ביקוש
9,899.88	1,963.96	2,920.48	14,784.32	540.84
₪ 5,419.25	₪ 796.88	₪ 950.62	₪ 7,166.76	

סה"כ צריכה
סה"כ לתשלום

תשלום קבוע	תשלום עבור גודל חיבור בKVA (0x0)	סה"כ לתשלום	לא כולל מע"מ
0.00 ₪	0.00 ₪	7,166.76 ₪	

התפלגות חיוב בש"ח לפי תעו"ז

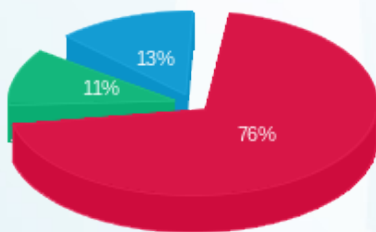

פסגה (₪ 5,419.25)
גבע (₪ 796.88)
שפל (₪ 950.62)

הסטוריית צריכה בקוט"ש

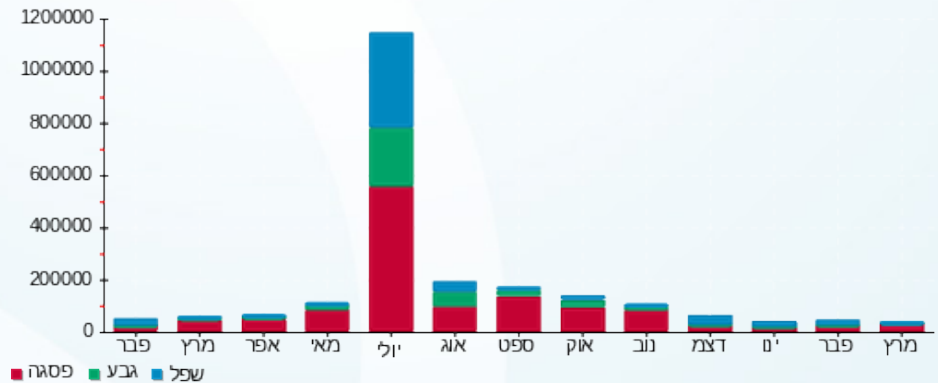



10/06/20

תאריך הפקדה:

שם דייר: פול ביסמוט - גו סלט

17/03/20

תאריך קריאה נוכחית:

שם אתר: סוהו נתניה

25/02/20

תאריך קריאה קודמת:

לקוח/ה נכבד/ה, אנו מתכבדים להגיש את חישוב צריכת החשמל לתקופה 17/03/20 - 25/02/20:

פול ביסמוט - גו סלט - 1 - 16092249(0x0)

סוג תעריף	סוג צריכה	קריאה קודמת	קריאה נוכחית	סה"כ צריכה בקוט"ש	מחיר לקוט"ש בא"ג	סה"כ לתשלום
פרטי חשבון עבור תאריכים:						
777	פסגה	25/02/20	29/02/20	58.26	93.10	54.24 ₪
778	גבע	1,102.52	1,133.20	30.68	56.22	17.25 ₪
779	שפל	9,803.04	10,146.60	343.56	34.70	119.22 ₪
פרטי חשבון עבור תאריכים:						
777	פסגה	01/03/20	17/03/20	473.00	45.44	214.93 ₪
778	גבע	1,133.20	1,316.60	183.40	37.65	69.05 ₪
779	שפל	10,146.60	11,273.80	1,127.20	31.07	350.22 ₪

סה"כ לדייר:

פסגה	גבע	שפל	סה"כ	שיא ביקוש
531.26	214.08	1,470.76	2,216.10	52.28
₪ 269.17	₪ 86.30	₪ 469.44	₪ 824.91	

סה"כ צריכה
סה"כ לתשלום

200.95 ₪	תשלום קבוע	
0.00 ₪	תשלום עבור גודל חיבור בKVA (0x0)	
1,025.86 ₪	סה"כ לתשלום	לא כולל מע"מ

התפלגות חיוב בש"ח לפי תעו"ז

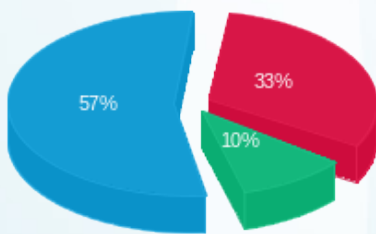

פסגה (₪ 269.17)
גבע (₪ 86.30)
שפל (₪ 469.44)

הסטוריית צריכה בקוט"ש

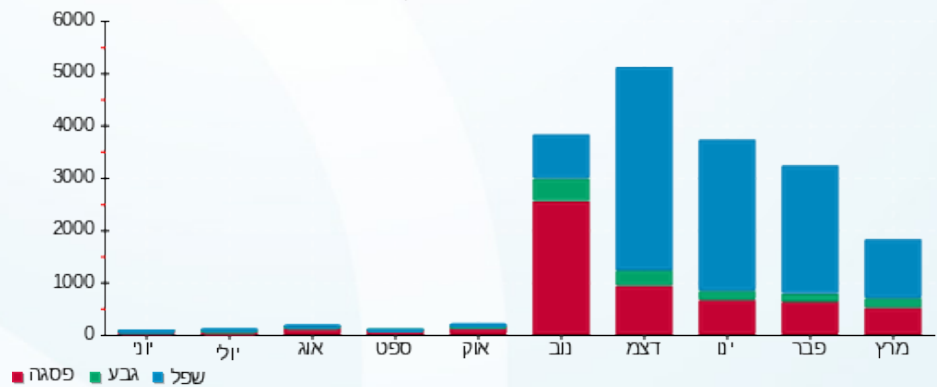

10/06/20 תאריך הפקה:
 17/03/20 תאריך קריאה נוכחית:
 25/02/20 תאריך קריאה קודמת:

שם דייר: שמור Q103
 שם אתר: סוהו נתניה

לקוח/ה נכבד/ה, אנו מתכבדים להגיש את חישוב צריכת החשמל לתקופה 17/03/20 - 25/02/20:

שמור 3 - 16092250 (3x160) - Q103

סה"כ לתשלום	מחיר לקוט"ש בא"ג	סה"כ צריכה בקוט"ש	קריאה נוכחית	קריאה קודמת	סוג צריכה	סוג תעריף
			29/02/20	25/02/20	פרטי חשבון עבור תאריכים:	
0.00 ₪	93.10	0.00	33,094.00	33,094.00	פסגה	777
0.00 ₪	56.22	0.00	13,848.20	13,848.20	גבע	778
0.00 ₪	34.70	0.00	79,432.60	79,432.60	שפל	779
			17/03/20	01/03/20	פרטי חשבון עבור תאריכים:	
0.00 ₪	45.44	0.00	33,094.00	33,094.00	פסגה	777
0.00 ₪	37.65	0.00	13,848.20	13,848.20	גבע	778
0.00 ₪	31.07	0.00	79,432.60	79,432.60	שפל	779

סה"כ לדייר:

שיא ביקוש	סה"כ	שפל	גבע	פסגה
	0.00	0.00	0.00	0.00
	0.00 ₪	0.00 ₪	0.00 ₪	0.00 ₪

סה"כ צריכה
 סה"כ לתשלום

0.00 ₪	תשלום קבוע	
12.58 ₪	תשלום עבור גודל חיבור ב KVA (3x160)	
12.58 ₪	סה"כ לתשלום	לא כולל מע"מ

10/06/20 תאריך הפקה:
 17/03/20 תאריך קריאה נוכחית:
 25/02/20 תאריך קריאה קודמת:

שם דייר: שמור Q105
 שם אתר: סוהו נתניה

לקוח/ה נכבד/ה, אנו מתכבדים להגיש את חישוב צריכת החשמל לתקופה 17/03/20 - 25/02/20:

שמור 1 - 16092246 (0x0) - Q105

סה"כ לתשלום	מחיר לקוט"ש בא"ג	סה"כ צריכה בקוט"ש	קריאה נוכחית	קריאה קודמת	סוג צריכה	סוג תעריף
			29/02/20	25/02/20	פרטי חשבון עבור תאריכים:	
0.00 ₪	93.10	0.00	0.00	0.00	פסגה	777
0.00 ₪	56.22	0.00	0.00	0.00	גבע	778
0.00 ₪	34.70	0.00	0.00	0.00	שפל	779
			17/03/20	01/03/20	פרטי חשבון עבור תאריכים:	
0.00 ₪	45.44	0.00	0.00	0.00	פסגה	777
0.00 ₪	37.65	0.00	0.00	0.00	גבע	778
0.00 ₪	31.07	0.00	0.00	0.00	שפל	779

סה"כ לדייר:

שיא ביקוש	סה"כ	שפל	גבע	פסגה
	0.00	0.00	0.00	0.00
	0.00 ₪	0.00 ₪	0.00 ₪	0.00 ₪

סה"כ צריכה
 סה"כ לתשלום

0.00 ₪	תשלום קבוע	
0.00 ₪	תשלום עבור גודל חיבור ב KVA (0x0)	
0.00 ₪	סה"כ לתשלום	לא כולל מע"מ

10/06/20 תאריך הפקה:
 17/03/20 תאריך קריאה נוכחית:
 25/02/20 תאריך קריאה קודמת:

שם דייר: שמור Q107
 שם אתר: סוהו נתניה

לקוח/ה נכבד/ה, אנו מתכבדים להגיש את חישוב צריכת החשמל לתקופה 17/03/20 - 25/02/20:

שמור 3 - (0x0)16092246 - Q107

סה"כ לתשלום	מחיר לקוט"ש בא"ג	סה"כ צריכה בקוט"ש	קריאה נוכחית	קריאה קודמת	סוג צריכה	סוג תעריף
			29/02/20	25/02/20	פרטי חשבון עבור תאריכים:	
0.00 ₪	93.10	0.00	0.00	0.00	פסגה	777
0.00 ₪	56.22	0.00	0.00	0.00	גבע	778
0.00 ₪	34.70	0.00	0.00	0.00	שפל	779
			17/03/20	01/03/20	פרטי חשבון עבור תאריכים:	
0.00 ₪	45.44	0.00	0.00	0.00	פסגה	777
0.00 ₪	37.65	0.00	0.00	0.00	גבע	778
0.00 ₪	31.07	0.00	0.00	0.00	שפל	779

סה"כ לדייר:

שיא ביקוש	סה"כ	שפל	גבע	פסגה
	0.00	0.00	0.00	0.00
	0.00 ₪	0.00 ₪	0.00 ₪	0.00 ₪

סה"כ צריכה
 סה"כ לתשלום

0.00 ₪	תשלום קבוע	
0.00 ₪	תשלום עבור גודל חיבור ב KVA (0x0)	
0.00 ₪	סה"כ לתשלום	לא כולל מע"מ

10/06/20 תאריך הפקה:
 17/03/20 תאריך קריאה נוכחית:
 25/02/20 תאריך קריאה קודמת:

שם דייר: שמור Q108
 שם אתר: סוהו נתניה

לקוח/ה נכבד/ה, אנו מתכבדים להגיש את חישוב צריכת החשמל לתקופה 17/03/20 - 25/02/20:

שמור 4 - (0x0)16092246 - Q108

סה"כ לתשלום	מחיר לקוט"ש בא"ג	סה"כ צריכה בקוט"ש	קריאה נוכחית	קריאה קודמת	סוג צריכה	סוג תעריף
			29/02/20	25/02/20	פרטי חשבון עבור תאריכים:	
0.00 ₪	93.10	0.00	0.00	0.00	פסגה	777
0.00 ₪	56.22	0.00	0.00	0.00	גבע	778
0.00 ₪	34.70	0.00	0.00	0.00	שפל	779
			17/03/20	01/03/20	פרטי חשבון עבור תאריכים:	
0.00 ₪	45.44	0.00	0.00	0.00	פסגה	777
0.00 ₪	37.65	0.00	0.00	0.00	גבע	778
0.00 ₪	31.07	0.00	0.00	0.00	שפל	779

סה"כ לדייר:

שיא ביקוש	סה"כ	שפל	גבע	פסגה
	0.00	0.00	0.00	0.00
	0.00 ₪	0.00 ₪	0.00 ₪	0.00 ₪

סה"כ צריכה
 סה"כ לתשלום

0.00 ₪	תשלום קבוע	
0.00 ₪	תשלום עבור גודל חיבור בKVA (0x0)	
0.00 ₪	סה"כ לתשלום	לא כולל מע"מ

10/06/20 תאריך הפקה:
 17/03/20 תאריך קריאה נוכחית:
 25/02/20 תאריך קריאה קודמת:

שם דייר: שמור Q111
 שם אתר: סוהו נתניה

לקוח/ה נכבד/ה, אנו מתכבדים להגיש את חישוב צריכת החשמל לתקופה 17/03/20 - 25/02/20:

שמור 3 - (0x0)16193820 - Q111

סה"כ לתשלום	מחיר לקוט"ש בא"ג	סה"כ צריכה בקוט"ש	קריאה נוכחית	קריאה קודמת	סוג צריכה	סוג תעריף
			29/02/20	25/02/20	פרטי חשבון עבור תאריכים:	
0.00 ₪	93.10	0.00	524.70	524.70	פסגה	777
0.00 ₪	56.22	0.00	153.30	153.30	גבע	778
0.00 ₪	34.70	0.00	192.70	192.70	שפל	779
			17/03/20	01/03/20	פרטי חשבון עבור תאריכים:	
0.00 ₪	45.44	0.00	524.70	524.70	פסגה	777
0.00 ₪	37.65	0.00	153.30	153.30	גבע	778
0.00 ₪	31.07	0.00	192.70	192.70	שפל	779

סה"כ לדייר:

שיא ביקוש	סה"כ	שפל	גבע	פסגה
	0.00	0.00	0.00	0.00
	0.00 ₪	0.00 ₪	0.00 ₪	0.00 ₪

סה"כ צריכה
 סה"כ לתשלום

0.00 ₪	תשלום קבוע	
0.00 ₪	תשלום עבור גודל חיבור ב-KVA (0x0)	
0.00 ₪	סה"כ לתשלום	לא כולל מע"מ



10/06/20

תאריך הפקה:

שם דייר: שמור Q112

17/03/20

תאריך קריאה נוכחית:

שם אתר: סוהו נתניה

25/02/20

תאריך קריאה קודמת:

לקוח/ה נכבד/ה, אנו מתכבדים להגיש את חישוב צריכת החשמל לתקופה 17/03/20 - 25/02/20:

שמור 4 - (0x0)16193820 - Q112

סה"כ לתשלום	מחיר לקוט"ש בא"ג	סה"כ צריכה בקוט"ש	קריאה נוכחית	קריאה קודמת	סוג צריכה	סוג תעריף
			29/02/20	25/02/20	פרטי חשבון עבור תאריכים:	
0.00 ₪	93.10	0.00	0.00	0.00	פסגה	777
0.00 ₪	56.22	0.00	0.00	0.00	גבע	778
0.00 ₪	34.70	0.00	26.40	26.40	שפל	779
			17/03/20	01/03/20	פרטי חשבון עבור תאריכים:	
0.00 ₪	45.44	0.00	0.00	0.00	פסגה	777
0.00 ₪	37.65	0.00	0.00	0.00	גבע	778
0.00 ₪	31.07	0.00	26.40	26.40	שפל	779

סה"כ לדייר:

שיא ביקוש	סה"כ	שפל	גבע	פסגה
	0.00	0.00	0.00	0.00
	0.00 ₪	0.00 ₪	0.00 ₪	0.00 ₪

סה"כ צריכה

סה"כ לתשלום

0.00 ₪	תשלום קבוע	
0.00 ₪	תשלום עבור גודל חיבור בKVA (0x0)	
0.00 ₪	סה"כ לתשלום	לא כולל מע"מ





10/06/20 תאריך הפקה:
 17/03/20 תאריך קריאה נוכחית:
 25/02/20 תאריך קריאה קודמת:

שם דייר: שמור Q114
 שם אתר: סוהו נתניה

לקוח/ה נכבד/ה, אנו מתכבדים להגיש את חישוב צריכת החשמל לתקופה 17/03/20 - 25/02/20:

שמור 2 - 16092249 (0x0) - Q114

סה"כ לתשלום	מחיר לקוט"ש בא"ג	סה"כ צריכה בקוט"ש	קריאה נוכחית	קריאה קודמת	סוג צריכה	סוג תעריף
			29/02/20	25/02/20	פרטי חשבון עבור תאריכים:	
₪ 0.00	93.10	0.00	185.00	185.00	פסגה	777
₪ 0.00	56.22	0.00	147.20	147.20	גבע	778
₪ 0.00	34.70	0.00	111.60	111.60	שפל	779
			17/03/20	01/03/20	פרטי חשבון עבור תאריכים:	
₪ 0.00	45.44	0.00	185.00	185.00	פסגה	777
₪ 0.00	37.65	0.00	147.20	147.20	גבע	778
₪ 0.00	31.07	0.00	111.60	111.60	שפל	779

סה"כ לדייר:

שיא ביקוש	סה"כ	שפל	גבע	פסגה
	0.00	0.00	0.00	0.00
	₪ 0.00	₪ 0.00	₪ 0.00	₪ 0.00

סה"כ צריכה
 סה"כ לתשלום

₪ 0.00	תשלום קבוע	
₪ 0.00	תשלום עבור גודל חיבור ב-KVA (0x0)	
₪ 0.00	סה"כ לתשלום	לא כולל מע"מ

התפלגות חיוב בש"ח לפי תעו"ז

הסטוריית צריכה בקוט"ש

פסגה (₪ 0.00)
 גבע (₪ 0.00)
 שפל (₪ 0.00)

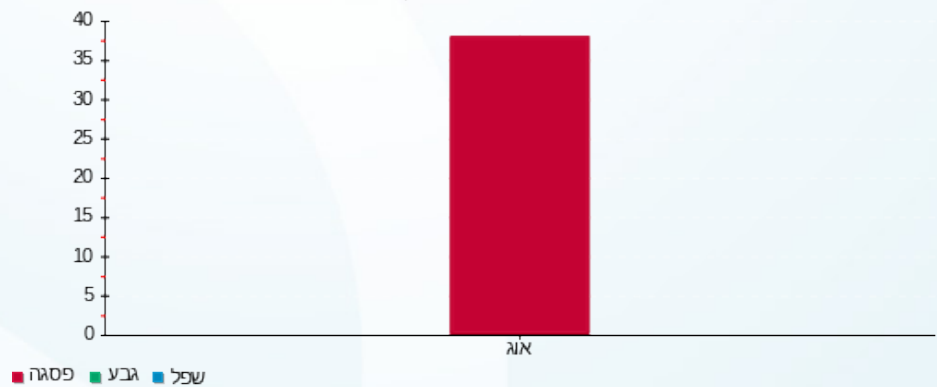

10/06/20 תאריך הפקה:
 17/03/20 תאריך קריאה נוכחית:
 25/02/20 תאריך קריאה קודמת:

שם דייר: שמור Q119
 שם אתר: סוהו נתניה

לקוח/ה נכבד/ה, אנו מתכבדים להגיש את חישוב צריכת החשמל לתקופה 17/03/20 - 25/02/20:

שמור 3 - (0x0)16092247 - Q119

סה"כ לתשלום	מחיר לקוט"ש בא"ג	סה"כ צריכה בקוט"ש	קריאה נוכחית	קריאה קודמת	סוג צריכה	סוג תעריף
			29/02/20	25/02/20	פרטי חשבון עבור תאריכים:	
₪ 0.00	93.10	0.00	780.90	780.90	פסגה	777
₪ 0.00	56.22	0.00	394.20	394.20	גבע	778
₪ 0.03	34.70	0.08	2,433.30	2,433.22	שפל	779
			17/03/20	01/03/20	פרטי חשבון עבור תאריכים:	
₪ 0.50	45.44	1.10	782.00	780.90	פסגה	777
₪ 0.00	37.65	0.00	394.20	394.20	גבע	778
₪ 0.87	31.07	2.80	2,436.10	2,433.30	שפל	779

סה"כ לדייר:

שיא ביקוש	סה"כ	שפל	גבע	פסגה	
3.31	3.98	2.88	0.00	1.10	סה"כ צריכה
	₪ 1.40	₪ 0.90	₪ 0.00	₪ 0.50	סה"כ לתשלום

₪ 0.00	תשלום קבוע	
₪ 0.00	תשלום עבור גודל חיבור בKVA (0x0)	
₪ 1.40	סה"כ לתשלום	לא כולל מע"מ

התפלגות חיוב בש"ח לפי תעו"ז

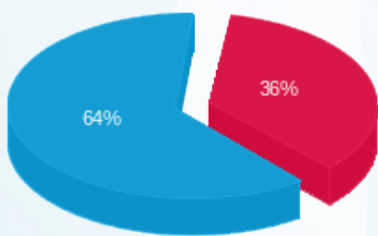

פסגה (0.50 ₪) ■
 גבע (0.00 ₪) ■
 שפל (0.90 ₪) ■

הסטוריית צריכה בקוט"ש

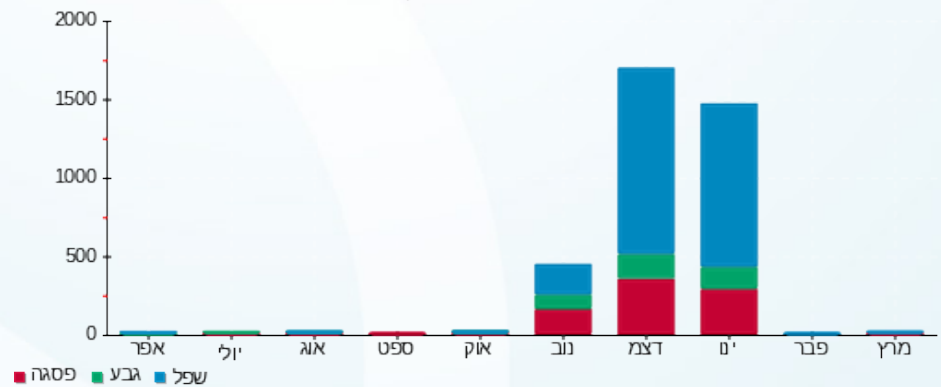

פסגה ■ גבע ■ שפל





10/06/20

תאריך הפקה:

שם דייר: שמור Q123

17/03/20

תאריך קריאה נוכחית:

שם אתר: סוהו נתניה

25/02/20

תאריך קריאה קודמת:

לקוח/ה נכבד/ה, אנו מתכבדים להגיש את חישוב צריכת החשמל לתקופה 17/03/20 - 25/02/20:

שמור 3 - (0x0)15114166 - Q123

סה"כ לתשלום	מחיר לקוט"ש בא"ג	סה"כ צריכה בקוט"ש	קריאה נוכחית	קריאה קודמת	סוג צריכה	סוג תעריף
			29/02/20	25/02/20	פרטי חשבון עבור תאריכים:	
0.00 ₪	93.10	0.00	0.00	0.00	פסגה	777
0.00 ₪	56.22	0.00	0.00	0.00	גבע	778
0.00 ₪	34.70	0.00	0.00	0.00	שפל	779
			17/03/20	01/03/20	פרטי חשבון עבור תאריכים:	
0.00 ₪	45.44	0.00	0.00	0.00	פסגה	777
0.00 ₪	37.65	0.00	0.00	0.00	גבע	778
0.00 ₪	31.07	0.00	0.00	0.00	שפל	779

סה"כ לדייר:

שיא ביקוש	סה"כ	שפל	גבע	פסגה
	0.00	0.00	0.00	0.00
	0.00 ₪	0.00 ₪	0.00 ₪	0.00 ₪

סה"כ צריכה

סה"כ לתשלום

0.00 ₪	תשלום קבוע	
0.00 ₪	תשלום עבור גודל חיבור בKVA (0x0)	
0.00 ₪	סה"כ לתשלום	לא כולל מע"מ



10/06/20 תאריך הפקה:
 17/03/20 תאריך קריאה נוכחית:
 25/02/20 תאריך קריאה קודמת:

שם דייר: שמור Q124
 שם אתר: סוהו נתניה

לקוח/ה נכבד/ה, אנו מתכבדים להגיש את חישוב צריכת החשמל לתקופה 17/03/20 - 25/02/20:

שמור 4 - (0x0)15114166 - Q124

סה"כ לתשלום	מחיר לקוט"ש בא"ג	סה"כ צריכה בקוט"ש	קריאה נוכחית	קריאה קודמת	סוג צריכה	סוג תעריף
			29/02/20	25/02/20	פרטי חשבון עבור תאריכים:	
0.00 ₪	93.10	0.00	0.00	0.00	פסגה	777
0.00 ₪	56.22	0.00	0.00	0.00	גבע	778
0.00 ₪	34.70	0.00	0.00	0.00	שפל	779
			17/03/20	01/03/20	פרטי חשבון עבור תאריכים:	
0.00 ₪	45.44	0.00	0.00	0.00	פסגה	777
0.00 ₪	37.65	0.00	0.00	0.00	גבע	778
0.00 ₪	31.07	0.00	0.00	0.00	שפל	779

סה"כ לדייר:

שיא ביקוש	סה"כ	שפל	גבע	פסגה
	0.00	0.00	0.00	0.00
	0.00 ₪	0.00 ₪	0.00 ₪	0.00 ₪

סה"כ צריכה
 סה"כ לתשלום

0.00 ₪	תשלום קבוע	
0.00 ₪	תשלום עבור גודל חיבור ב KVA (0x0)	
0.00 ₪	סה"כ לתשלום	לא כולל מע"מ

10/06/20 תאריך הפקה:
 17/03/20 תאריך קריאה נוכחית:
 25/02/20 תאריך קריאה קודמת:

שם דייר: שמור Q131
 שם אתר: סוהו נתניה

לקוח/ה נכבד/ה, אנו מתכבדים להגיש את חישוב צריכת החשמל לתקופה 17/03/20 - 25/02/20:

שמור 11 - (0x0)15114166 - Q131

סה"כ לתשלום	מחיר לקוט"ש בא"ג	סה"כ צריכה בקוט"ש	קריאה נוכחית	קריאה קודמת	סוג צריכה	סוג תעריף
			29/02/20	25/02/20	פרטי חשבון עבור תאריכים:	
0.00 ₪	93.10	0.00	0.00	0.00	פסגה	777
0.00 ₪	56.22	0.00	0.00	0.00	גבע	778
0.00 ₪	34.70	0.00	0.00	0.00	שפל	779
			17/03/20	01/03/20	פרטי חשבון עבור תאריכים:	
0.00 ₪	45.44	0.00	0.00	0.00	פסגה	777
0.00 ₪	37.65	0.00	0.00	0.00	גבע	778
0.00 ₪	31.07	0.00	0.00	0.00	שפל	779

סה"כ לדייר:

שיא ביקוש	סה"כ	שפל	גבע	פסגה
	0.00	0.00	0.00	0.00
	0.00 ₪	0.00 ₪	0.00 ₪	0.00 ₪

סה"כ צריכה
 סה"כ לתשלום

0.00 ₪	תשלום קבוע	
0.00 ₪	תשלום עבור גודל חיבור ב KVA (0x0)	
0.00 ₪	סה"כ לתשלום	לא כולל מע"מ

10/06/20 תאריך הפקה:
 17/03/20 תאריך קריאה נוכחית:
 25/02/20 תאריך קריאה קודמת:

שם דייר: שמור Q205
 שם אתר: סוהו נתניה

לקוח/ה נכבד/ה, אנו מתכבדים להגיש את חישוב צריכת החשמל לתקופה 17/03/20 - 25/02/20:

שמור 3 - (0x0)15114165 - Q205

סה"כ לתשלום	מחיר לקוט"ש בא"ג	סה"כ צריכה בקוט"ש	קריאה נוכחית	קריאה קודמת	סוג צריכה	סוג תעריף
			29/02/20	25/02/20	פרטי חשבון עבור תאריכים:	
0.00 ₪	93.10	0.00	2.60	2.60	פסגה	777
0.00 ₪	56.22	0.00	0.80	0.80	גבע	778
0.00 ₪	34.70	0.00	2.10	2.10	שפל	779
			17/03/20	01/03/20	פרטי חשבון עבור תאריכים:	
0.00 ₪	45.44	0.00	2.60	2.60	פסגה	777
0.00 ₪	37.65	0.00	0.80	0.80	גבע	778
0.00 ₪	31.07	0.00	2.10	2.10	שפל	779

סה"כ לדייר:

שיא ביקוש	סה"כ	שפל	גבע	פסגה
	0.00	0.00	0.00	0.00
	0.00 ₪	0.00 ₪	0.00 ₪	0.00 ₪

סה"כ צריכה
 סה"כ לתשלום

0.00 ₪	תשלום קבוע	
0.00 ₪	תשלום עבור גודל חיבור ב KVA (0x0)	
0.00 ₪	סה"כ לתשלום	לא כולל מע"מ

10/06/20 תאריך הפקה:
 17/03/20 תאריך קריאה נוכחית:
 25/02/20 תאריך קריאה קודמת:

שם דייר: שמור Q209
 שם אתר: סוהו נתניה

לקוח/ה נכבד/ה, אנו מתכבדים להגיש את חישוב צריכת החשמל לתקופה 17/03/20 - 25/02/20:

שמור 7 - (0x0)15114165 - Q209

סה"כ לתשלום	מחיר לקוט"ש בא"ג	סה"כ צריכה בקוט"ש	קריאה נוכחית	קריאה קודמת	סוג צריכה	סוג תעריף
			29/02/20	25/02/20	פרטי חשבון עבור תאריכים:	
0.00 ₪	93.10	0.00	0.00	0.00	פסגה	777
0.00 ₪	56.22	0.00	0.00	0.00	גבע	778
0.00 ₪	34.70	0.00	4.20	4.20	שפל	779
			17/03/20	01/03/20	פרטי חשבון עבור תאריכים:	
0.00 ₪	45.44	0.00	0.00	0.00	פסגה	777
0.00 ₪	37.65	0.00	0.00	0.00	גבע	778
0.00 ₪	31.07	0.00	4.20	4.20	שפל	779

סה"כ לדייר:

שיא ביקוש	סה"כ	שפל	גבע	פסגה
	0.00	0.00	0.00	0.00
	0.00 ₪	0.00 ₪	0.00 ₪	0.00 ₪

סה"כ צריכה
 סה"כ לתשלום

0.00 ₪	תשלום קבוע	
0.00 ₪	תשלום עבור גודל חיבור ב KVA (0x0)	
0.00 ₪	סה"כ לתשלום	לא כולל מע"מ



10/06/20 תאריך הפקה:
 17/03/20 תאריך קריאה נוכחית:
 25/02/20 תאריך קריאה קודמת:

שם דייר: שמור Q210
 שם אתר: סוהו נתניה

לקוח/ה נכבד/ה, אנו מתכבדים להגיש את חישוב צריכת החשמל לתקופה 17/03/20 - 25/02/20:

שמור 8 - (0x0)15114165 - Q210

סה"כ לתשלום	מחיר לקוט"ש בא"ג	סה"כ צריכה בקוט"ש	קריאה נוכחית	קריאה קודמת	סוג צריכה	סוג תעריף
			29/02/20	25/02/20	פרטי חשבון עבור תאריכים:	
0.00 ₪	93.10	0.00	0.00	0.00	פסגה	777
0.00 ₪	56.22	0.00	0.00	0.00	גבע	778
0.00 ₪	34.70	0.00	0.60	0.60	שפל	779
			17/03/20	01/03/20	פרטי חשבון עבור תאריכים:	
0.00 ₪	45.44	0.00	0.00	0.00	פסגה	777
0.00 ₪	37.65	0.00	0.00	0.00	גבע	778
0.00 ₪	31.07	0.00	0.60	0.60	שפל	779

סה"כ לדייר:

שיא ביקוש	סה"כ	שפל	גבע	פסגה
	0.00	0.00	0.00	0.00
	0.00 ₪	0.00 ₪	0.00 ₪	0.00 ₪

סה"כ צריכה
 סה"כ לתשלום

0.00 ₪	תשלום קבוע	
0.00 ₪	תשלום עבור גודל חיבור ב KVA (0x0)	
0.00 ₪	סה"כ לתשלום	לא כולל מע"מ



10/06/20 תאריך הפקה:
 17/03/20 תאריך קריאה נוכחית:
 25/02/20 תאריך קריאה קודמת:

שם דייר: שמור Q213
 שם אתר: סוהו נתניה

לקוח/ה נכבד/ה, אנו מתכבדים להגיש את חישוב צריכת החשמל לתקופה 17/03/20 - 25/02/20:

שמור 11 - (0x0)15114165 - Q213

סה"כ לתשלום	מחיר לקוט"ש בא"ג	סה"כ צריכה בקוט"ש	קריאה נוכחית	קריאה קודמת	סוג צריכה	סוג תעריף
			29/02/20	25/02/20	פרטי חשבון עבור תאריכים:	
0.00 ₪	93.10	0.00	281.20	281.20	פסגה	777
0.00 ₪	56.22	0.00	68.50	68.50	גבע	778
0.00 ₪	34.70	0.00	33.80	33.80	שפל	779
			17/03/20	01/03/20	פרטי חשבון עבור תאריכים:	
0.00 ₪	45.44	0.00	281.20	281.20	פסגה	777
0.00 ₪	37.65	0.00	68.50	68.50	גבע	778
0.00 ₪	31.07	0.00	33.80	33.80	שפל	779

סה"כ לדייר:

שיא ביקוש	סה"כ	שפל	גבע	פסגה
	0.00	0.00	0.00	0.00
	0.00 ₪	0.00 ₪	0.00 ₪	0.00 ₪

סה"כ צריכה
 סה"כ לתשלום

0.00 ₪	תשלום קבוע	
0.00 ₪	תשלום עבור גודל חיבור ב KVA (0x0)	
0.00 ₪	סה"כ לתשלום	לא כולל מע"מ

10/06/20 תאריך הפקה:
 17/03/20 תאריך קריאה נוכחית:
 25/02/20 תאריך קריאה קודמת:

שם דייר: שמור Q215
 שם אתר: סוהו נתניה

לקוח/ה נכבד/ה, אנו מתכבדים להגיש את חישוב צריכת החשמל לתקופה 17/03/20 - 25/02/20:

שמור 13 - (0x0)15114165 - Q215

סה"כ לתשלום	מחיר לקוט"ש בא"ג	סה"כ צריכה בקוט"ש	קריאה נוכחית	קריאה קודמת	סוג צריכה	סוג תעריף
			29/02/20	25/02/20	פרטי חשבון עבור תאריכים:	
0.00 ₪	93.10	0.00	0.00	0.00	פסגה	777
0.00 ₪	56.22	0.00	0.00	0.00	גבע	778
0.00 ₪	34.70	0.00	1.20	1.20	שפל	779
			17/03/20	01/03/20	פרטי חשבון עבור תאריכים:	
0.00 ₪	45.44	0.00	0.00	0.00	פסגה	777
0.00 ₪	37.65	0.00	0.00	0.00	גבע	778
0.00 ₪	31.07	0.00	1.20	1.20	שפל	779

סה"כ לדייר:

שיא ביקוש	סה"כ	שפל	גבע	פסגה
	0.00	0.00	0.00	0.00
	0.00 ₪	0.00 ₪	0.00 ₪	0.00 ₪

סה"כ צריכה
 סה"כ לתשלום

0.00 ₪	תשלום קבוע	
0.00 ₪	תשלום עבור גודל חיבור ב KVA (0x0)	
0.00 ₪	סה"כ לתשלום	לא כולל מע"מ

10/06/20 תאריך הפקה:
 17/03/20 תאריך קריאה נוכחית:
 25/02/20 תאריך קריאה קודמת:

שם דייר: שמור Q217
 שם אתר: סוהו נתניה

לקוח/ה נכבד/ה, אנו מתכבדים להגיש את חישוב צריכת החשמל לתקופה 17/03/20 - 25/02/20:

שמור 1 - (0x0)16092189 - Q217

סה"כ לתשלום	מחיר לקוט"ש בא"ג	סה"כ צריכה בקוט"ש	קריאה נוכחית	קריאה קודמת	סוג צריכה	סוג תעריף
			29/02/20	25/02/20	פרטי חשבון עבור תאריכים:	
0.00 ₪	93.10	0.00	0.00	0.00	פסגה	777
0.00 ₪	56.22	0.00	0.00	0.00	גבע	778
0.00 ₪	34.70	0.00	0.00	0.00	שפל	779
			17/03/20	01/03/20	פרטי חשבון עבור תאריכים:	
0.00 ₪	45.44	0.00	0.00	0.00	פסגה	777
0.00 ₪	37.65	0.00	0.00	0.00	גבע	778
0.00 ₪	31.07	0.00	0.00	0.00	שפל	779

סה"כ לדייר:

שיא ביקוש	סה"כ	שפל	גבע	פסגה
	0.00	0.00	0.00	0.00
	0.00 ₪	0.00 ₪	0.00 ₪	0.00 ₪

סה"כ צריכה
 סה"כ לתשלום

0.00 ₪	תשלום קבוע	
0.00 ₪	תשלום עבור גודל חיבור ב KVA (0x0)	
0.00 ₪	סה"כ לתשלום	לא כולל מע"מ

10/06/20 תאריך הפקה:
 17/03/20 תאריך קריאה נוכחית:
 25/02/20 תאריך קריאה קודמת:

שם דייר: שמור Q301
 שם אתר: סוהו נתניה

לקוח/ה נכבד/ה, אנו מתכבדים להגיש את חישוב צריכת החשמל לתקופה 17/03/20 - 25/02/20:

שמור 15 - (0x0)15114164 - Q301

סה"כ לתשלום	מחיר לקוט"ש בא"ג	סה"כ צריכה בקוט"ש	קריאה נוכחית	קריאה קודמת	סוג צריכה	סוג תעריף
			29/02/20	25/02/20	פרטי חשבון עבור תאריכים:	
0.00 ₪	93.10	0.00	0.00	0.00	פסגה	777
0.00 ₪	56.22	0.00	0.00	0.00	גבע	778
0.00 ₪	34.70	0.00	0.00	0.00	שפל	779
			17/03/20	01/03/20	פרטי חשבון עבור תאריכים:	
0.00 ₪	45.44	0.00	0.00	0.00	פסגה	777
0.00 ₪	37.65	0.00	0.00	0.00	גבע	778
0.00 ₪	31.07	0.00	0.00	0.00	שפל	779

סה"כ לדייר:

שיא ביקוש	סה"כ	שפל	גבע	פסגה
	0.00	0.00	0.00	0.00
	0.00 ₪	0.00 ₪	0.00 ₪	0.00 ₪

סה"כ צריכה
 סה"כ לתשלום

0.00 ₪	תשלום קבוע	
0.00 ₪	תשלום עבור גודל חיבור ב-KVA (0x0)	
0.00 ₪	סה"כ לתשלום	לא כולל מע"מ

10/06/20 תאריך הפקה:
 17/03/20 תאריך קריאה נוכחית:
 25/02/20 תאריך קריאה קודמת:

שם דייר: שמור Q302
 שם אתר: סוהו נתניה

לקוח/ה נכבד/ה, אנו מתכבדים להגיש את חישוב צריכת החשמל לתקופה 17/03/20 - 25/02/20:

שמור 1 - 15114164 (0x0) - Q302

סה"כ לתשלום	מחיר לקוט"ש בא"ג	סה"כ צריכה בקוט"ש	קריאה נוכחית	קריאה קודמת	סוג צריכה	סוג תעריף
			29/02/20	25/02/20	פרטי חשבון עבור תאריכים:	
0.00 ₪	93.10	0.00	0.00	0.00	פסגה	777
0.00 ₪	56.22	0.00	0.00	0.00	גבע	778
0.00 ₪	34.70	0.00	1.20	1.20	שפל	779
			17/03/20	01/03/20	פרטי חשבון עבור תאריכים:	
0.00 ₪	45.44	0.00	0.00	0.00	פסגה	777
0.00 ₪	37.65	0.00	0.00	0.00	גבע	778
0.00 ₪	31.07	0.00	1.20	1.20	שפל	779

סה"כ לדייר:

שיא ביקוש	סה"כ	שפל	גבע	פסגה
	0.00	0.00	0.00	0.00
	0.00 ₪	0.00 ₪	0.00 ₪	0.00 ₪

סה"כ צריכה
 סה"כ לתשלום

0.00 ₪	תשלום קבוע	
0.00 ₪	תשלום עבור גודל חיבור ב-KVA (0x0)	
0.00 ₪	סה"כ לתשלום	לא כולל מע"מ

התפלגות חיוב בש"ח לפי תעו"ז

הסטוריית צריכה בקוט"ש

פסגה (0.00 ₪)
 גבע (0.00 ₪)
 שפל (0.00 ₪)

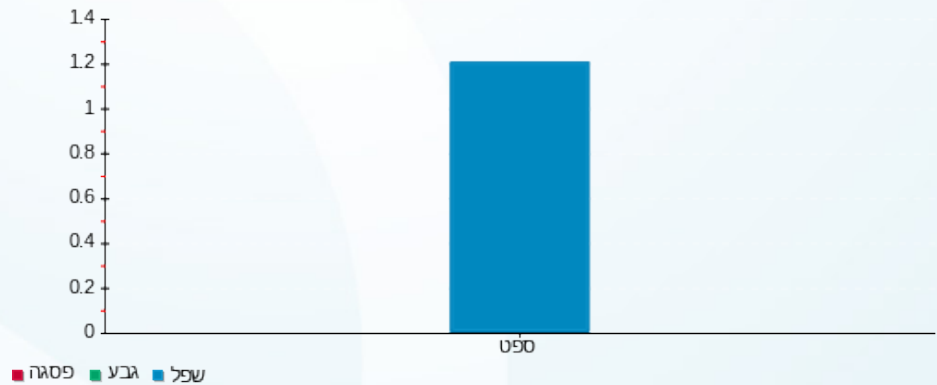



10/06/20

תאריך הפקה:

שם דייר: שמור Q305

17/03/20

תאריך קריאה נוכחית:

שם אתר: סוהו נתניה

25/02/20

תאריך קריאה קודמת:

לקוח/ה נכבד/ה, אנו מתכבדים להגיש את חישוב צריכת החשמל לתקופה 17/03/20 - 25/02/20:

שמור 4 - 15114164 (0x0) - Q305

סה"כ לתשלום	מחיר לקוט"ש בא"ג	סה"כ צריכה בקוט"ש	קריאה נוכחית	קריאה קודמת	סוג צריכה	סוג תעריף
			29/02/20	25/02/20	פרטי חשבון עבור תאריכים:	
0.00 ₪	93.10	0.00	0.00	0.00	פסגה	777
0.00 ₪	56.22	0.00	0.00	0.00	גבע	778
0.00 ₪	34.70	0.00	1.20	1.20	שפל	779
			17/03/20	01/03/20	פרטי חשבון עבור תאריכים:	
0.00 ₪	45.44	0.00	0.00	0.00	פסגה	777
0.00 ₪	37.65	0.00	0.00	0.00	גבע	778
0.00 ₪	31.07	0.00	1.20	1.20	שפל	779

סה"כ לדייר:

שיא ביקוש	סה"כ	שפל	גבע	פסגה
	0.00	0.00	0.00	0.00
	0.00 ₪	0.00 ₪	0.00 ₪	0.00 ₪

סה"כ צריכה

סה"כ לתשלום

0.00 ₪	תשלום קבוע	
0.00 ₪	תשלום עבור גודל חיבור ב KVA (0x0)	
0.00 ₪	סה"כ לתשלום	לא כולל מע"מ



10/06/20 תאריך הפקה:
 17/03/20 תאריך קריאה נוכחית:
 25/02/20 תאריך קריאה קודמת:

שם דייר: שמור Q306
 שם אתר: סוהו נתניה

לקוח/ה נכבד/ה, אנו מתכבדים להגיש את חישוב צריכת החשמל לתקופה 17/03/20 - 25/02/20:

שמור 5 - (0x0)15114164 - Q306

סה"כ לתשלום	מחיר לקוט"ש בא"ג	סה"כ צריכה בקוט"ש	קריאה נוכחית	קריאה קודמת	סוג צריכה	סוג תעריף
			29/02/20	25/02/20	פרטי חשבון עבור תאריכים:	
0.00 ₪	93.10	0.00	0.00	0.00	פסגה	777
0.00 ₪	56.22	0.00	0.00	0.00	גבע	778
0.00 ₪	34.70	0.00	1.20	1.20	שפל	779
			17/03/20	01/03/20	פרטי חשבון עבור תאריכים:	
0.00 ₪	45.44	0.00	0.00	0.00	פסגה	777
0.00 ₪	37.65	0.00	0.00	0.00	גבע	778
0.00 ₪	31.07	0.00	1.20	1.20	שפל	779

סה"כ לדייר:

שיא ביקוש	סה"כ	שפל	גבע	פסגה
	0.00	0.00	0.00	0.00
	0.00 ₪	0.00 ₪	0.00 ₪	0.00 ₪

סה"כ צריכה
 סה"כ לתשלום

0.00 ₪	תשלום קבוע	
0.00 ₪	תשלום עבור גודל חיבור ב KVA (0x0)	
0.00 ₪	סה"כ לתשלום	לא כולל מע"מ

10/06/20 תאריך הפקה:
 17/03/20 תאריך קריאה נוכחית:
 25/02/20 תאריך קריאה קודמת:

שם דייר: שמור Q312
 שם אתר: סוהו נתניה

לקוח/ה נכבד/ה, אנו מתכבדים להגיש את חישוב צריכת החשמל לתקופה 17/03/20 - 25/02/20:

שמור 11 - (0x0)15114164 - Q312

סה"כ לתשלום	מחיר לקוט"ש בא"ג	סה"כ צריכה בקוט"ש	קריאה נוכחית	קריאה קודמת	סוג צריכה	סוג תעריף
			29/02/20	25/02/20	פרטי חשבון עבור תאריכים:	
₪ 0.00	93.10	0.00	0.40	0.40	פסגה	777
₪ 0.00	56.22	0.00	0.00	0.00	גבע	778
₪ 0.00	34.70	0.00	1.20	1.20	שפל	779
			17/03/20	01/03/20	פרטי חשבון עבור תאריכים:	
₪ 0.00	45.44	0.00	0.40	0.40	פסגה	777
₪ 0.00	37.65	0.00	0.00	0.00	גבע	778
₪ 0.00	31.07	0.00	1.20	1.20	שפל	779

סה"כ לדירי:

שיא ביקוש	סה"כ	שפל	גבע	פסגה
	0.00	0.00	0.00	0.00
	₪ 0.00	₪ 0.00	₪ 0.00	₪ 0.00

סה"כ צריכה
 סה"כ לתשלום

₪ 0.00	תשלום קבוע	
₪ 0.00	תשלום עבור גודל חיבור ב-KVA (0x0)	
₪ 0.00	סה"כ לתשלום	לא כולל מע"מ

התפלגות חיוב בש"ח לפי תעו"ז

הסטוריית צריכה בקוט"ש

פסגה (₪ 0.00)
 גבע (₪ 0.00)
 שפל (₪ 0.00)

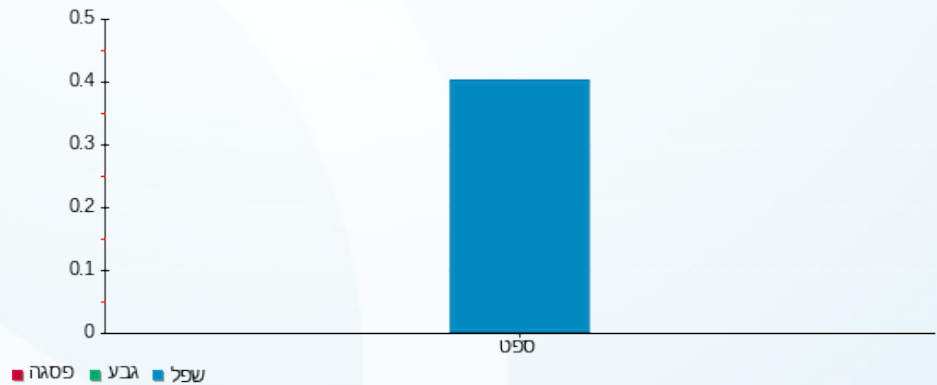

10/06/20 תאריך הפקה:
 17/03/20 תאריך קריאה נוכחית:
 25/02/20 תאריך קריאה קודמת:

שם דייר: שמור Q313
 שם אתר: סוהו נתניה

לקוח/ה נכבד/ה, אנו מתכבדים להגיש את חישוב צריכת החשמל לתקופה 17/03/20 - 25/02/20:

שמור 13 - (0x0)15114164 - Q313

סה"כ לתשלום	מחיר לקוט"ש בא"ג	סה"כ צריכה בקוט"ש	קריאה נוכחית	קריאה קודמת	סוג צריכה	סוג תעריף
			29/02/20	25/02/20	פרטי חשבון עבור תאריכים:	
0.00 ₪	93.10	0.00	0.00	0.00	פסגה	777
0.00 ₪	56.22	0.00	0.00	0.00	גבע	778
0.00 ₪	34.70	0.00	0.60	0.60	שפל	779
			17/03/20	01/03/20	פרטי חשבון עבור תאריכים:	
0.00 ₪	45.44	0.00	0.00	0.00	פסגה	777
0.00 ₪	37.65	0.00	0.00	0.00	גבע	778
0.00 ₪	31.07	0.00	0.60	0.60	שפל	779

סה"כ לדייר:

שיא ביקוש	סה"כ	שפל	גבע	פסגה
	0.00	0.00	0.00	0.00
	0.00 ₪	0.00 ₪	0.00 ₪	0.00 ₪

סה"כ צריכה
 סה"כ לתשלום

0.00 ₪	תשלום קבוע	
0.00 ₪	תשלום עבור גודל חיבור ב-KVA (0x0)	
0.00 ₪	סה"כ לתשלום	לא כולל מע"מ

התפלגות חיוב בש"ח לפי תעו"ז

הסטוריית צריכה בקוט"ש

פסגה (0.00 ₪)
 גבע (0.00 ₪)
 שפל (0.00 ₪)

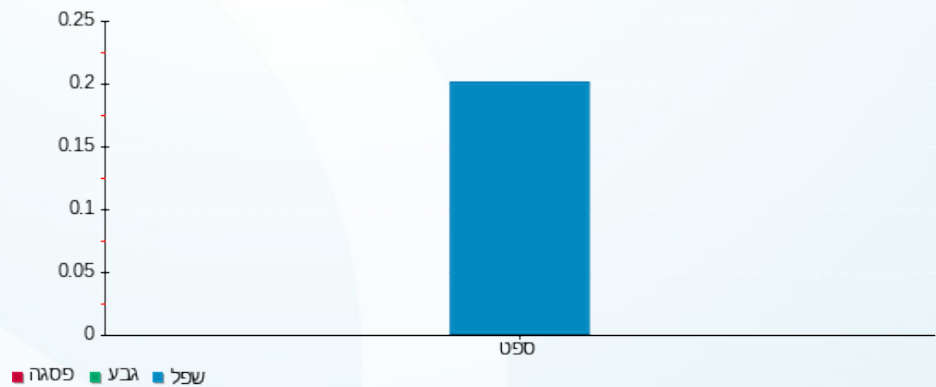

10/06/20 תאריך הפקה:
 17/03/20 תאריך קריאה נוכחית:
 25/02/20 תאריך קריאה קודמת:

שם דייר: שמור Q314
 שם אתר: סוהו נתניה

לקוח/ה נכבד/ה, אנו מתכבדים להגיש את חישוב צריכת החשמל לתקופה 17/03/20 - 25/02/20:

שמור 14 - (0x0)15114164 - Q314

סה"כ לתשלום	מחיר לקוט"ש בא"ג	סה"כ צריכה בקוט"ש	קריאה נוכחית	קריאה קודמת	סוג צריכה	סוג תעריף
			29/02/20	25/02/20	פרטי חשבון עבור תאריכים:	
0.00 ₪	93.10	0.00	0.00	0.00	פסגה	777
0.00 ₪	56.22	0.00	0.00	0.00	גבע	778
0.00 ₪	34.70	0.00	0.60	0.60	שפל	779
			17/03/20	01/03/20	פרטי חשבון עבור תאריכים:	
0.00 ₪	45.44	0.00	0.00	0.00	פסגה	777
0.00 ₪	37.65	0.00	0.00	0.00	גבע	778
0.00 ₪	31.07	0.00	0.60	0.60	שפל	779

סה"כ לדייר:

שיא ביקוש	סה"כ	שפל	גבע	פסגה
	0.00	0.00	0.00	0.00
	0.00 ₪	0.00 ₪	0.00 ₪	0.00 ₪

סה"כ צריכה
 סה"כ לתשלום

0.00 ₪	תשלום קבוע	
0.00 ₪	תשלום עבור גודל חיבור ב KVA (0x0)	
0.00 ₪	סה"כ לתשלום	לא כולל מע"מ

10/06/20 תאריך הפקה:
 17/03/20 תאריך קריאה נוכחית:
 25/02/20 תאריך קריאה קודמת:

שם דייר: שמור Q316
 שם אתר: סוהו נתניה

לקוח/ה נכבד/ה, אנו מתכבדים להגיש את חישוב צריכת החשמל לתקופה 17/03/20 - 25/02/20:

שמור 12 - (0x0)15114164 - Q316

סה"כ לתשלום	מחיר לקוט"ש בא"ג	סה"כ צריכה בקוט"ש	קריאה נוכחית	קריאה קודמת	סוג צריכה	סוג תעריף
			29/02/20	25/02/20	פרטי חשבון עבור תאריכים:	
0.00 ₪	93.10	0.00	0.00	0.00	פסגה	777
0.00 ₪	56.22	0.00	0.00	0.00	גבע	778
0.00 ₪	34.70	0.00	0.60	0.60	שפל	779
			17/03/20	01/03/20	פרטי חשבון עבור תאריכים:	
0.00 ₪	45.44	0.00	0.00	0.00	פסגה	777
0.00 ₪	37.65	0.00	0.00	0.00	גבע	778
0.00 ₪	31.07	0.00	0.60	0.60	שפל	779

סה"כ לדייר:

שיא ביקוש	סה"כ	שפל	גבע	פסגה
	0.00	0.00	0.00	0.00
	0.00 ₪	0.00 ₪	0.00 ₪	0.00 ₪

סה"כ צריכה
 סה"כ לתשלום

0.00 ₪	תשלום קבוע	
0.00 ₪	תשלום עבור גודל חיבור ב-KVA (0x0)	
0.00 ₪	סה"כ לתשלום	לא כולל מע"מ

10/06/20 תאריך הפקה:
 17/03/20 תאריך קריאה נוכחית:
 25/02/20 תאריך קריאה קודמת:

שם דייר: שגאי 1
 שם אתר: סוהו נתניה

לקוח/ה נכבד/ה, אנו מתכבדים להגיש את חישוב צריכת החשמל לתקופה 17/03/20 - 25/02/20:

שגאי 1 - 17312683 (0x0)

סוג תעריף	סוג צריכה	קריאה קודמת	קריאה נוכחית	סה"כ צריכה בקוט"ש	מחיר לקוט"ש בא"ג	סה"כ לתשלום
פרטי חשבון עבור תאריכים:						
		25/02/20	29/02/20			
777	פסגה	1,138,455.60	1,148,462.85	10,007.25	93.10	9,316.75 ₪
778	גבע	479,267.70	481,890.68	2,622.98	56.22	1,474.64 ₪
779	שפל	1,144,751.30	1,155,773.99	11,022.69	34.70	3,824.87 ₪
פרטי חשבון עבור תאריכים:						
		01/03/20	17/03/20			
777	פסגה	1,148,462.85	1,192,128.98	43,666.13	45.44	19,841.89 ₪
778	גבע	481,890.68	494,467.14	12,576.46	37.65	4,735.04 ₪
779	שפל	1,155,773.99	1,190,124.38	34,350.39	31.07	10,672.67 ₪

סה"כ לדייר:

שיא ביקוש	סה"כ	שפל	גבע	פסגה	סה"כ צריכה
629.76	114,245.90	45,373.08	15,199.44	53,673.38	סה"כ לתשלום
	49,865.85 ₪	14,497.54 ₪	6,209.68 ₪	29,158.64 ₪	

0.00 ₪	תשלום קבוע	
0.00 ₪	תשלום עבור גודל חיבור ב-KVA (0x0)	
49,865.85 ₪	סה"כ לתשלום	לא כולל מע"מ

התפלגות חיוב בש"ח לפי תעו"ז

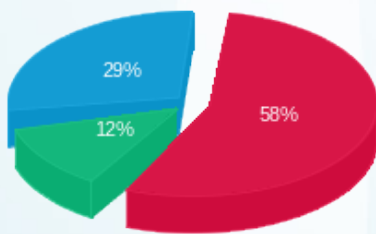

■ פסגה (29,158.64 ₪)
 ■ גבע (6,209.68 ₪)
 ■ שפל (14,497.54 ₪)

הסטוריית צריכה בקוט"ש

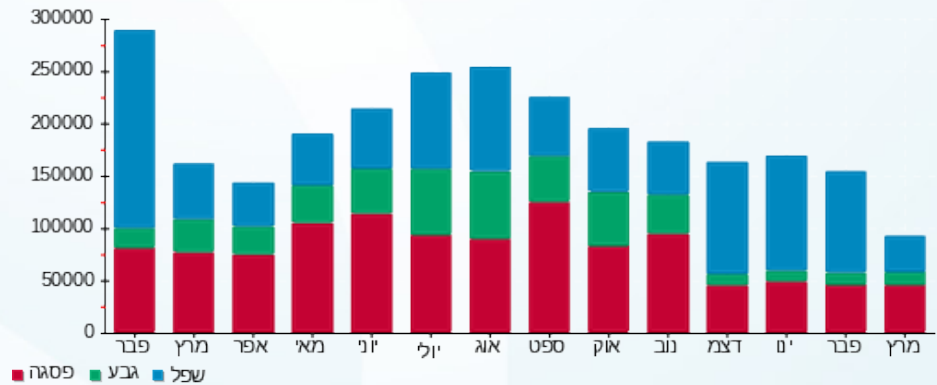



10/06/20

תאריך הפקה:

שם דייר: שגאי 2
שם אתר: סוהו נתניה

17/03/20

תאריך קריאה נוכחית:

25/02/20

תאריך קריאה קודמת:

לקוח/ה נכבד/ה, אנו מתכבדים להגיש את חישוב צריכת החשמל לתקופה 17/03/20 - 25/02/20:

שגאי 2 - 1 - 17313031(0x0)

סוג תעריף	סוג צריכה	קריאה קודמת	קריאה נוכחית	סה"כ צריכה בקוט"ש	מחיר לקוט"ש בא"ג	סה"כ לתשלום
פרטי חשבון עבור תאריכים:						
		25/02/20	29/02/20			
777	פסגה	869,536.70	875,387.85	5,851.15	93.10	5,447.42 ₪
778	גבע	387,029.90	388,604.48	1,574.58	56.22	885.23 ₪
779	שפל	893,790.90	899,978.23	6,187.33	34.70	2,147.00 ₪
פרטי חשבון עבור תאריכים:						
		01/03/20	17/03/20			
777	פסגה	875,387.85	897,841.18	22,453.33	45.44	10,202.79 ₪
778	גבע	388,604.48	395,366.94	6,762.46	37.65	2,546.07 ₪
779	שפל	899,978.23	913,078.02	13,099.79	31.07	4,070.11 ₪

סה"כ לדייר:

שיא ביקוש	סה"כ	שפל	גבע	פסגה	סה"כ צריכה
250.24	55,928.64	19,287.12	8,337.04	28,304.48	סה"כ לתשלום
	25,298.62 ₪	6,217.11 ₪	3,431.29 ₪	15,650.21 ₪	

0.00 ₪	תשלום קבוע	
0.00 ₪	תשלום עבור גודל חיבור בKVA (0x0)	
25,298.62 ₪	סה"כ לתשלום	לא כולל מע"מ

התפלגות חיוב בש"ח לפי תעו"ז

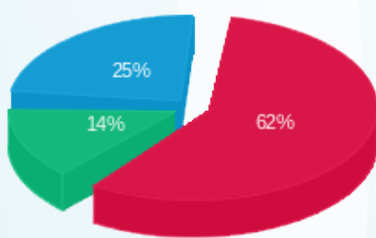

פסגה (15,650.21 ₪) ■
גבע (3,431.29 ₪) ■
שפל (6,217.11 ₪) ■

הסטוריית צריכה בקוט"ש

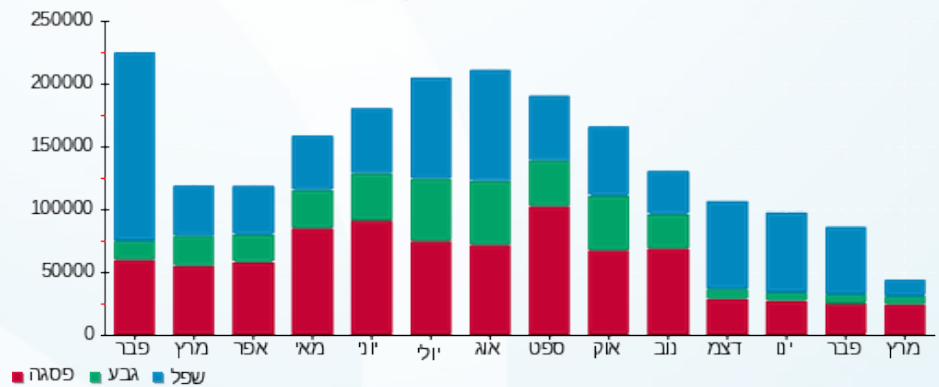

10/06/20 תאריך הפקה:
 17/03/20 תאריך קריאה נוכחי:
 25/02/20 תאריך קריאה קודמת:

שם דייר: שגאי 3
 שם אתר: סוהו נתניה

לקוח/ה נכבד/ה, אנו מתכבדים להגיש את חישוב צריכת החשמל לתקופה 17/03/20 - 25/02/20:

שגאי 3 - 1 - 17312684(0x0)

סוג תעריף	סוג צריכה	קריאה קודמת	קריאה נוכחית	סה"כ צריכה בקוט"ש	מחיר לקוט"ש בא"ג	סה"כ לתשלום
פרטי חשבון עבור תאריכים:						
		25/02/20	29/02/20			
777	פסגה	560,745.70	566,282.95	5,537.25	81.81	4,530.02 ₪
778	גבע	172,445.60	173,420.62	975.02	48.04	468.40 ₪
779	שפל	358,507.60	363,303.95	4,796.35	27.45	1,316.60 ₪
פרטי חשבון עבור תאריכים:						
		01/03/20	17/03/20			
777	פסגה	566,282.95	587,975.22	21,692.27	37.26	8,082.54 ₪
778	גבע	173,420.62	178,129.76	4,709.14	29.98	1,411.80 ₪
779	שפל	363,303.95	372,170.88	8,866.93	24.15	2,141.36 ₪

סה"כ לדייר:

שיא ביקוש	סה"כ	שפל	גבע	פסגה	סה"כ צריכה
428.16	46,576.96	13,663.28	5,684.16	27,229.52	סה"כ לתשלום
	17,950.73 ₪	3,457.96 ₪	1,880.20 ₪	12,612.56 ₪	

0.00 ₪	תשלום קבוע	
0.00 ₪	תשלום עבור גודל חיבור בKVA (0x0)	
17,950.73 ₪	סה"כ לתשלום	לא כולל מע"מ

התפלגות חיוב בש"ח לפי תעו"ז

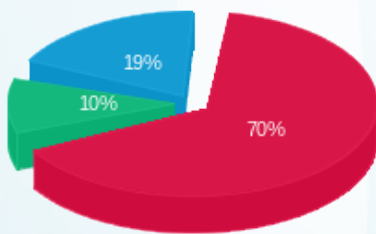

פסגה (12,612.56 ₪) 70%
 גבע (1,880.20 ₪) 10%
 שפל (3,457.96 ₪) 19%

הסטוריית צריכה בקוט"ש

