



11/06/20 תאריך הפקה:  
 31/05/20 תאריך קריאה נוכחית:  
 01/05/20 תאריך קריאה קודמת:

שם דייר: MKS  
 שם אתר: סאמיט 36 כרמיאל

לקוח/ה נכבד/ה, אנו מתכבדים להגיש את חישוב צריכת החשמל לתקופה 01/05/20 - 31/05/20:

MKS - (3x20)14014432 - 1

סוג תעריף	סוג צריכה	קריאה קודמת	קריאה נוכחית	סה"כ צריכה בקוט"ש	מחיר לקוט"ש בא"ג	סה"כ לתשלום
פרטי חשבון עבור תאריכים:						
777	פסגה	01/05/20	31/05/20	415.10	45.44	188.62 ₪
778	גבע	1,202.10	1,322.40	120.30	37.65	45.29 ₪
779	שפל	4,452.30	4,567.80	115.50	31.07	35.89 ₪

סה"כ לדייר:

פסגה	גבע	שפל	סה"כ	שיא ביקוש
415.10	120.30	115.50	650.90	
188.62 ₪	45.29 ₪	35.89 ₪	269.80 ₪	

סה"כ צריכה  
 סה"כ לתשלום

36.10 ₪	תשלום קבוע	
2.22 ₪	תשלום עבור גודל חיבור בKVA (3x20)	
308.12 ₪	סה"כ לתשלום	לא כולל מע"מ

התפלגות חיוב בש"ח לפי תע"ז

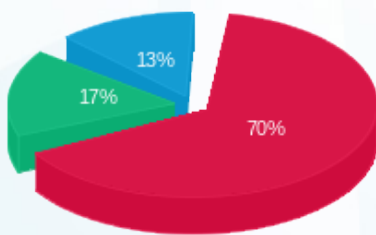

■ פסגה (188.62 ₪)  
 ■ גבע (45.29 ₪)  
 ■ שפל (35.89 ₪)

הסטוריית צריכה בקוט"ש

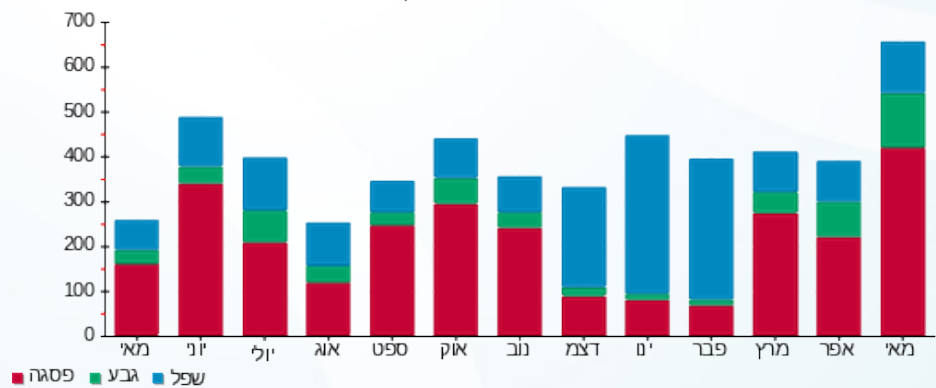



11/06/20 תאריך הפקה:  
 31/05/20 תאריך קריאה נוכחית:  
 01/05/20 תאריך קריאה קודמת:

שם דייר: MKS  
 שם אתר: סאמיט 36 כרמיאל

לקוח/ה נכבד/ה, אנו מתכבדים להגיש את חישוב צריכת החשמל לתקופה 01/05/20 - 31/05/20:

MKS - (3x32)14014378 - 1

סה"כ לתשלום	מחיר לקוט"ש בא"ג	סה"כ צריכה בקוט"ש	קריאה נוכחית	קריאה קודמת	סוג צריכה	סוג תעריף
			31/05/20	01/05/20	פרטי חשבון עבור תאריכים:	
₪ 8.36	45.44	18.40	4,960.90	4,942.50	פסגה	777
₪ 6.17	37.65	16.40	1,119.50	1,103.10	גבע	778
₪ 10.07	31.07	32.40	3,554.10	3,521.70	שפל	779

סה"כ לדייר:

שיא ביקוש	סה"כ	שפל	גבע	פסגה
	67.20	32.40	16.40	18.40
	₪ 24.60	₪ 10.07	₪ 6.17	₪ 8.36

סה"כ צריכה  
 סה"כ לתשלום

₪ 36.10	<b>תשלום קבוע</b>	
₪ 3.54	<b>תשלום עבור גודל חיבור בKVA (3x32)</b>	
₪ 64.25	<b>סה"כ לתשלום</b>	<b>לא כולל מע"מ</b>

התפלגות חיוב בש"ח לפי תעו"ז

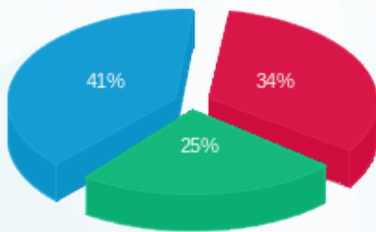

פסגה (₪ 8.36)  
 גבע (₪ 6.17)  
 שפל (₪ 10.07)

הסטוריית צריכה בקוט"ש

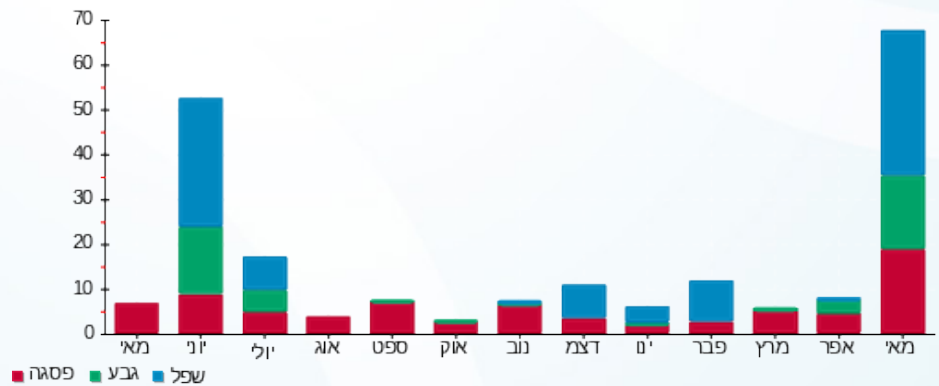



11/06/20 תאריך הפקה:  
 31/05/20 תאריך קריאה נוכחית:  
 01/05/20 תאריך קריאה קודמת:

שם דייר: אי.די.אס. פתרונות דיגיטליים בע"מ  
 שם אתר: סאמיט 36 כרמיאל

לקוח/ה נכבד/ה, אנו מתכבדים להגיש את חישוב צריכת החשמל לתקופה 01/05/20 - 31/05/20:

1 - 14014462 (3x50)

סוג תעריף	סוג צריכה	קריאה קודמת	קריאה נוכחית	סה"כ צריכה בקוט"ש	מחיר לקוט"ש בא"ג	סה"כ לתשלום
פרטי חשבון עבור תאריכים:						
777	פסגה	01/05/20	31/05/20	856.00	45.44	388.97 ₪
778	גבע	9,626.60	9,703.60	77.00	37.65	28.99 ₪
779	שפל	23,601.70	23,776.10	174.40	31.07	54.19 ₪

סה"כ לדייר:

פסגה	גבע	שפל	סה"כ	שיא ביקוש
856.00	77.00	174.40	1,107.40	
388.97 ₪	28.99 ₪	54.19 ₪	472.14 ₪	

סה"כ צריכה  
 סה"כ לתשלום

58.35 ₪	תשלום קבוע	
5.54 ₪	תשלום עבור גודל חיבור בKVA (3x50)	
536.03 ₪	סה"כ לתשלום	לא כולל מע"מ

התפלגות חיוב בש"ח לפי תעו"ז

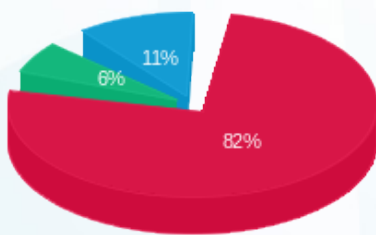

פסגה (388.97 ₪) 82%  
 גבע (28.99 ₪) 6%  
 שפל (54.19 ₪) 11%

הסטוריית צריכה בקוט"ש

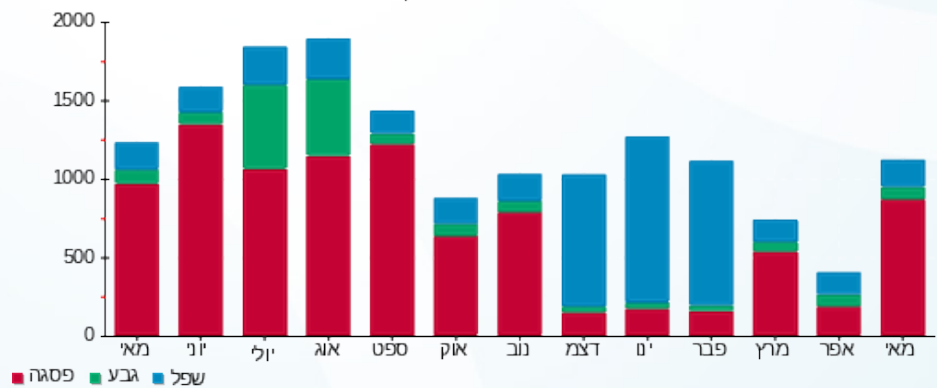



11/06/20 תאריך הפקדה:  
 31/05/20 תאריך קריאה נוכחית:  
 01/05/20 תאריך קריאה קודמת:

שם דייר: איילון חקירות  
 שם אתר: סאמיט 36 כרמיאל

לקוח/ה נכבד/ה, אנו מתכבדים להגיש את חישוב צריכת החשמל לתקופה 01/05/20 - 31/05/20:

1 - 14014453(3x32)

סוג תעריף	סוג צריכה	קריאה קודמת	קריאה נוכחית	סה"כ צריכה בקוט"ש	מחיר לקוט"ש בא"ג	סה"כ לתשלום
פרטי חשבון עבור תאריכים:						
777	פסגה	01/05/20	31/05/20	73.90	45.44	33.58 ₪
778	גבע	1,904.10	1,914.30	10.20	37.65	3.84 ₪
779	שפל	4,018.40	4,043.70	25.30	31.07	7.86 ₪

סה"כ לדייר:

פסגה	גבע	שפל	סה"כ	שיא ביקוש
73.90	10.20	25.30	109.40	
33.58 ₪	3.84 ₪	7.86 ₪	45.28 ₪	

סה"כ צריכה  
 סה"כ לתשלום

36.10 ₪	תשלום קבוע	
3.54 ₪	תשלום עבור גודל חיבור בKVA (3x32)	
84.93 ₪	סה"כ לתשלום	לא כולל מע"מ

התפלגות חיוב בש"ח לפי תעו"ז

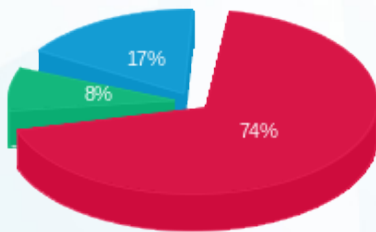

פסגה (33.58 ₪)  
 גבע (3.84 ₪)  
 שפל (7.86 ₪)

הסטוריית צריכה בקוט"ש

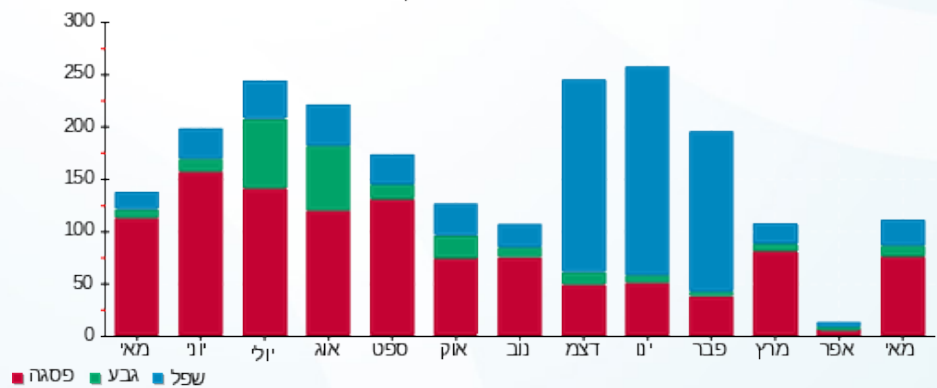



11/06/20

תאריך הפקה:

31/05/20

תאריך קריאה נוכחית:

01/05/20

תאריך קריאה קודמת:

שם דייר: אלי אלגלי  
שם אתר: סאמיט 36 כרמיאל

לקוח/ה נכבד/ה, אנו מתכבדים להגיש את חישוב צריכת החשמל לתקופה 01/05/20 - 31/05/20:

אלי אלגלי - 1 - 14014431(3x25)

סוג תעריף	סוג צריכה	קריאה קודמת	קריאה נוכחית	סה"כ צריכה בקוט"ש	מחיר לקוט"ש בא"ג	סה"כ לתשלום
פרטי חשבון עבור תאריכים:						
777	פסגה	01/05/20	31/05/20	458.40	45.44	208.30 ₪
778	גבע	5,938.90	6,035.60	96.70	37.65	36.41 ₪
779	שפל	15,221.70	15,399.80	178.10	31.07	55.34 ₪

סה"כ לדייר:

פסגה	גבע	שפל	סה"כ	שיא ביקוש
458.40	96.70	178.10	733.20	
208.30 ₪	36.41 ₪	55.34 ₪	300.04 ₪	

סה"כ צריכה

סה"כ לתשלום

36.10 ₪	תשלום קבוע	
2.77 ₪	תשלום עבור גודל חיבור בKVA (3x25)	
338.91 ₪	סה"כ לתשלום	לא כולל מע"מ

התפלגות חיוב בש"ח לפי תעו"ז

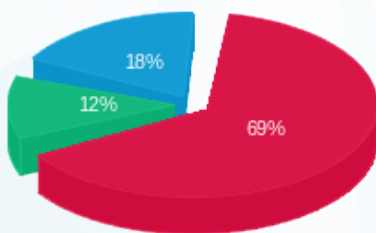

- פסגה (208.30 ₪) - 69%
- גבע (36.41 ₪) - 12%
- שפל (55.34 ₪) - 18%

הסטוריית צריכה בקוט"ש

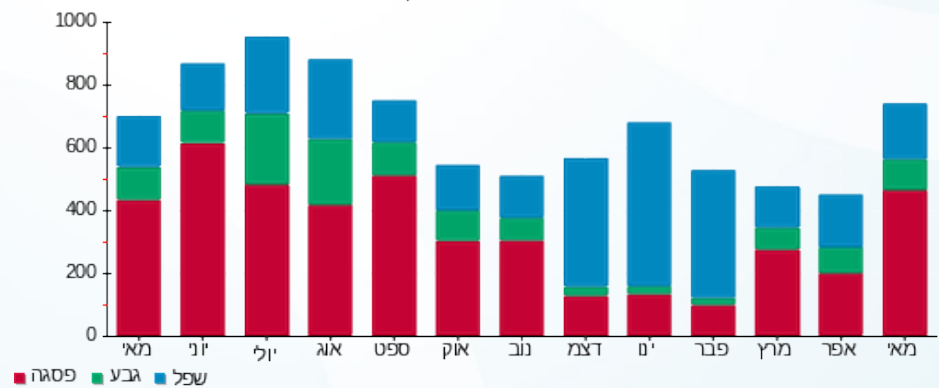

11/06/20 תאריך הפקה:  
 31/05/20 תאריך קריאה נוכחית:  
 01/05/20 תאריך קריאה קודמת:

שם דייר: אמ.קו.אס טגה מערכות בע"מ 1  
 שם אתר: סאמיט 36 כרמיאל

**לקוח/ה נכבד/ה, אנו מתכבדים להגיש את חישוב צריכת החשמל לתקופה 01/05/20 - 31/05/20:**

**1 - 13127919 (3x250)**

סוג תעריף	סוג צריכה	קריאה קודמת	קריאה נוכחית	סה"כ צריכה בקוט"ש	מחיר לקוט"ש בא"ג	סה"כ לתשלום
פרטי חשבון עבור תאריכים:						
777	פסגה	01/05/20	31/05/20	13,298.70	45.44	6,042.93 ₪
778	גבע	167,640.38	171,425.88	3,785.50	37.65	1,425.24 ₪
779	שפל	348,025.34	354,127.04	6,101.70	31.07	1,895.80 ₪

סה"כ לדייר:

פסגה	גבע	שפל	סה"כ	שיא ביקוש
13,298.70	3,785.50	6,101.70	23,185.90	
6,042.93 ₪	1,425.24 ₪	1,895.80 ₪	9,363.97 ₪	

סה"כ צריכה  
 סה"כ לתשלום

200.95 ₪	<b>תשלום קבוע</b>	
27.69 ₪	<b>תשלום עבור גודל חיבור בKVA (3x250)</b>	
9,592.61 ₪	<b>סה"כ לתשלום</b>	<b>לא כולל מע"מ</b>

התפלגות חיוב בש"ח לפי תעו"ז

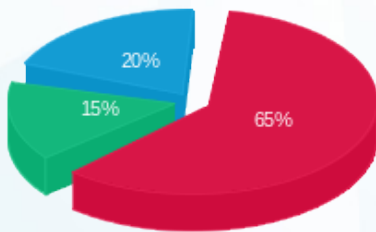

■ פסגה (6,042.93 ₪)  
 ■ גבע (1,425.24 ₪)  
 ■ שפל (1,895.80 ₪)

הסטוריית צריכה בקוט"ש

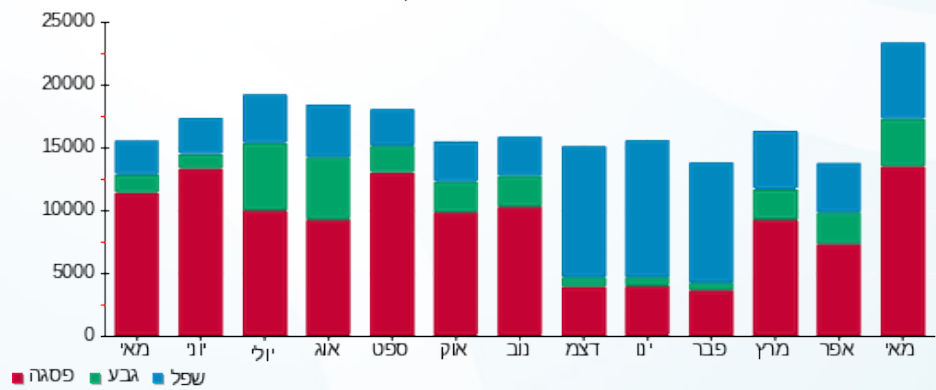

11/06/20 תאריך הפקדה:  
 31/05/20 תאריך קריאה נוכחית:  
 01/05/20 תאריך קריאה קודמת:

שם דייר: אסעד יוסף  
 שם אתר: סאמיט 36 כרמיאל

לקוח/ה נכבד/ה, אנו מתכבדים להגיש את חישוב צריכת החשמל לתקופה 01/05/20 - 31/05/20:

אסעד יוסף - 1 - 14014456(3x40)

סוג תעריף	סוג צריכה	קריאה קודמת	קריאה נוכחית	סה"כ צריכה בקוט"ש	מחיר לקוט"ש בא"ג	סה"כ לתשלום
פרטי חשבון עבור תאריכים:						
777	פסגה	01/05/20	31/05/20	734.50	45.44	333.76 ₪
778	גבע	7,967.20	8,263.40	296.20	37.65	111.52 ₪
779	שפל	19,489.70	20,036.20	546.50	31.07	169.80 ₪

סה"כ לדייר:

פסגה	גבע	שפל	סה"כ	שיא ביקוש
734.50	296.20	546.50	1,577.20	
169.80 ₪	111.52 ₪	169.80 ₪	615.07 ₪	

סה"כ צריכה  
 סה"כ לתשלום

36.10 ₪	תשלום קבוע	
4.43 ₪	תשלום עבור גודל חיבור בKVA (3x40)	
655.60 ₪	סה"כ לתשלום	לא כולל מע"מ

התפלגות חיוב בש"ח לפי תעו"ז

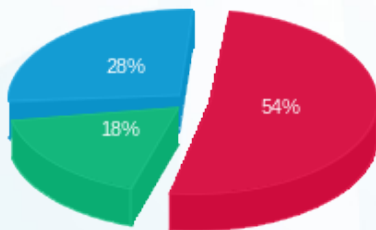

פסגה (333.76 ₪) ■  
 גבע (111.52 ₪) ■  
 שפל (169.80 ₪) ■

הסטוריית צריכה בקוט"ש

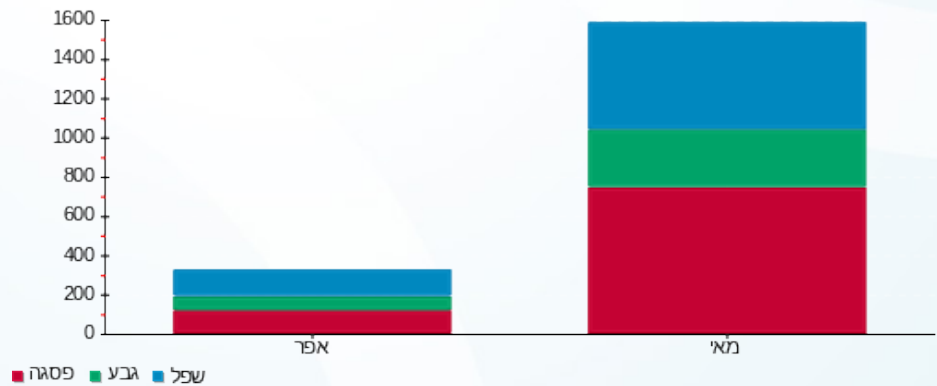

פסגה ■ גבע ■ שפל

11/06/20 תאריך הפקה:  
 31/05/20 תאריך קריאה נוכחית:  
 01/05/20 תאריך קריאה קודמת:

שם דייר: די אנד אי פיתוח ויישום בע"מ  
 שם אתר: סאמיט 36 כרמיאל

לקוח/ה נכבד/ה, אנו מתכבדים להגיש את חישוב צריכת החשמל לתקופה 01/05/20 - 31/05/20:

1 - 14014463(3x25)

סוג תעריף	סוג צריכה	קריאה קודמת	קריאה נוכחית	סה"כ צריכה בקוט"ש	מחיר לקוט"ש בא"ג	סה"כ לתשלום
פרטי חשבון עבור תאריכים:						
777	פסגה	01/05/20	31/05/20	163.40	45.44	74.25 ₪
778	גבע	3,012.90	3,037.10	24.20	37.65	9.11 ₪
779	שפל	10,666.10	10,725.70	59.60	31.07	18.52 ₪

סה"כ לדייר:

פסגה	גבע	שפל	סה"כ	שיא ביקוש
163.40	24.20	59.60	247.20	
74.25 ₪	9.11 ₪	18.52 ₪	101.88 ₪	

סה"כ צריכה  
 סה"כ לתשלום

36.10 ₪	תשלום קבוע	
2.77 ₪	תשלום עבור גודל חיבור בKVA (3x25)	
140.75 ₪	סה"כ לתשלום	לא כולל מע"מ

התפלגות חיוב בש"ח לפי תע"ז

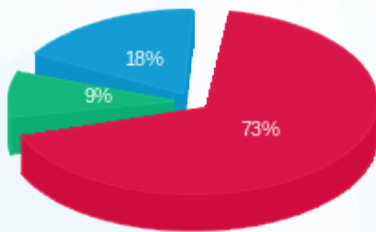

פסגה (74.25 ₪)  
 גבע (9.11 ₪)  
 שפל (18.52 ₪)

הסטוריית צריכה בקוט"ש

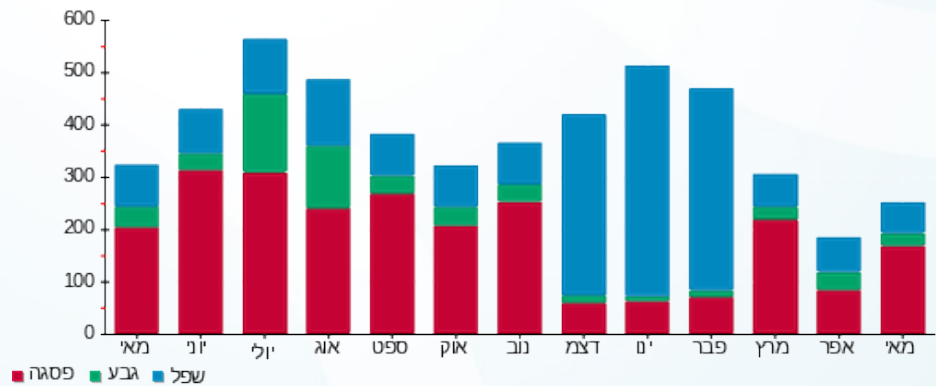



11/06/20 תאריך הפקה:  
 31/05/20 תאריך קריאה נוכחית:  
 01/05/20 תאריך קריאה קודמת:

שם דייר: דינלסון עאמר  
 שם אתר: סאמיט 36 כרמיאל

לקוח/ה נכבד/ה, אנו מתכבדים להגיש את חישוב צריכת החשמל לתקופה 01/05/20 - 31/05/20:

1 - 14014454 (3x25)

סוג תעריף	סוג צריכה	קריאה קודמת	קריאה נוכחית	סה"כ צריכה בקוט"ש	מחיר לקוט"ש בא"ג	סה"כ לתשלום
פרטי חשבון עבור תאריכים:						
777	פסגה	01/05/20	31/05/20	590.10	45.44	268.14 ₪
778	גבע	5,547.90	5,622.70	74.80	37.65	28.16 ₪
779	שפל	15,481.30	15,633.30	152.00	31.07	47.23 ₪

סה"כ לדייר:

פסגה	גבע	שפל	סה"כ	שיא ביקוש
590.10	74.80	152.00	816.90	
268.14 ₪	28.16 ₪	47.23 ₪	343.53 ₪	

סה"כ צריכה  
 סה"כ לתשלום

36.10 ₪	תשלום קבוע	
2.77 ₪	תשלום עבור גודל חיבור בKVA (3x25)	
382.40 ₪	סה"כ לתשלום	לא כולל מע"מ

התפלגות חיוב בש"ח לפי תע"ז

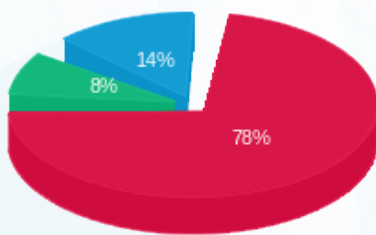

■ פסגה (268.14 ₪)  
 ■ גבע (28.16 ₪)  
 ■ שפל (47.23 ₪)

הסטוריית צריכה בקוט"ש

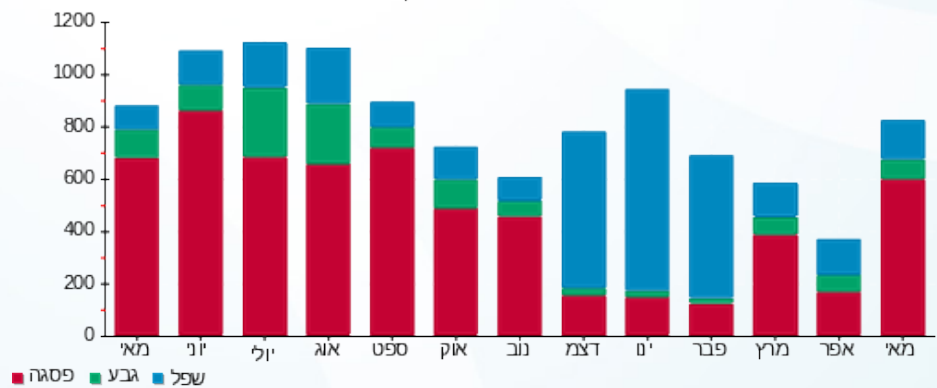



11/06/20 תאריך הפקדה:  
 31/05/20 תאריך קריאה נוכחית:  
 01/05/20 תאריך קריאה קודמת:

שם דייר: וו.בי.אן-שווק מכונות בע"מ  
 שם אתר: סאמיט 36 כרמיאל

לקוח/ה נכבד/ה, אנו מתכבדים להגיש את חישוב צריכת החשמל לתקופה 01/05/20 - 31/05/20:

1 - 14014439(3x63)

סוג תעריף	סוג צריכה	קריאה קודמת	קריאה נוכחית	סה"כ צריכה בקוט"ש	מחיר לקוט"ש בא"ג	סה"כ לתשלום
פרטי חשבון עבור תאריכים:						
777	פסגה	01/05/20	31/05/20	773.40	45.44	351.43 ₪
778	גבע	9,583.10	9,650.20	67.10	37.65	25.26 ₪
779	שפל	27,100.60	27,296.10	195.50	31.07	60.74 ₪

סה"כ לדיר:

פסגה	גבע	שפל	סה"כ	שיא ביקוש
773.40	67.10	195.50	1,036.00	
351.43 ₪	25.26 ₪	60.74 ₪	437.44 ₪	

סה"כ צריכה  
 סה"כ לתשלום

58.35 ₪	תשלום קבוע	
6.98 ₪	תשלום עבור גודל חיבור בKVA (3x63)	
502.77 ₪	סה"כ לתשלום	לא כולל מע"מ

התפלגות חיוב בש"ח לפי תעו"ז

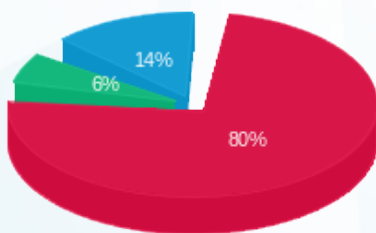

פסגה (351.43 ₪) 80%  
 גבע (25.26 ₪) 6%  
 שפל (60.74 ₪) 14%

הסטוריית צריכה בקוט"ש

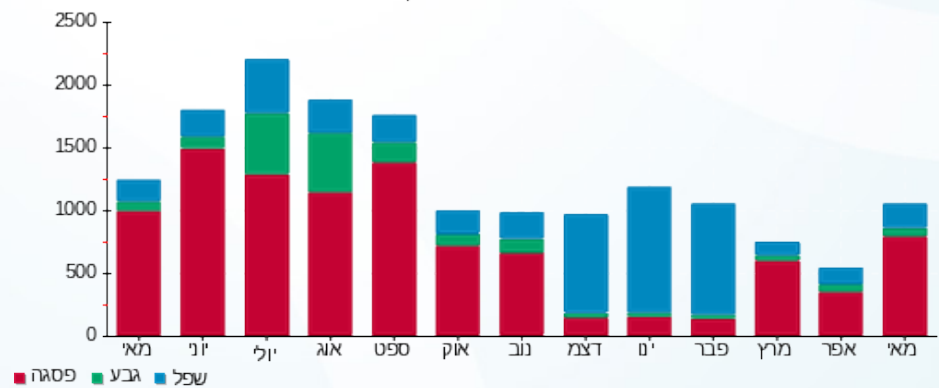



11/06/20 תאריך הפקה:  
 31/05/20 תאריך קריאה נוכחית:  
 01/05/20 תאריך קריאה קודמת:

שם דייר: חוטמסקי סמיון  
 שם אתר: סאמיט 36 כרמיאל

לקוח/ה נכבד/ה, אנו מתכבדים להגיש את חישוב צריכת החשמל לתקופה 01/05/20 - 31/05/20:

חוטמסקי סמיון - 1 - 14158978 (3x20)

סה"כ לתשלום	מחיר לקוט"ש בא"ג	סה"כ צריכה בקוט"ש	קריאה נוכחית	קריאה קודמת	סוג צריכה	סוג תעריף
			31/05/20	01/05/20		פרטי חשבון עבור תאריכים:
25.54 ₪	45.44	56.20	28,715.00	28,658.80	פסגה	777
12.46 ₪	37.65	33.10	5,356.00	5,322.90	גבע	778
23.52 ₪	31.07	75.70	13,510.20	13,434.50	שפל	779

סה"כ לדייר:

שיא ביקוש	סה"כ	שפל	גבע	פסגה
	165.00	75.70	33.10	56.20
	61.52 ₪	23.52 ₪	12.46 ₪	25.54 ₪

סה"כ צריכה  
 סה"כ לתשלום

36.10 ₪	<b>תשלום קבוע</b>	
2.22 ₪	<b>תשלום עבור גודל חיבור בKVA (3x20)</b>	
99.83 ₪	<b>סה"כ לתשלום</b>	<b>לא כולל מע"מ</b>

התפלגות חיוב בש"ח לפי תעו"ז

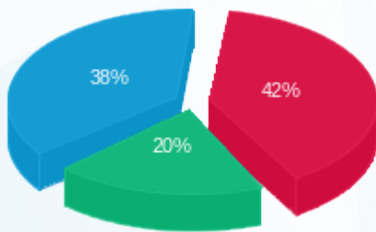

פסגה (25.54 ₪)  
 גבע (12.46 ₪)  
 שפל (23.52 ₪)

הסטוריית צריכה בקוט"ש

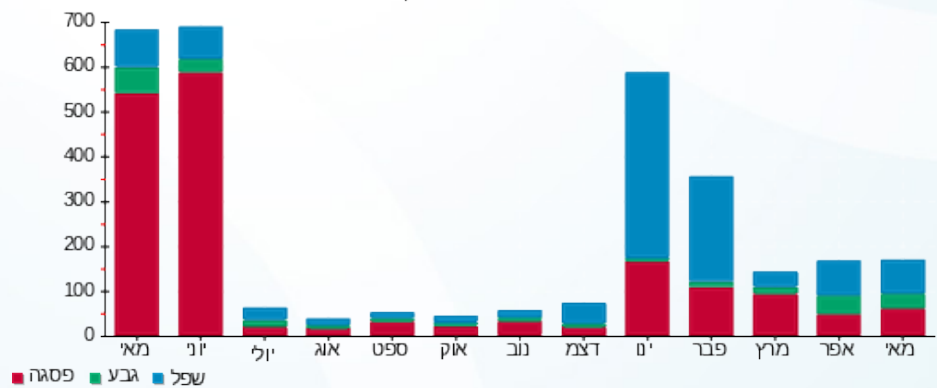



11/06/20 תאריך הפקדה:  
 31/05/20 תאריך קריאה נוכחית:  
 01/05/20 תאריך קריאה קודמת:

שם דייר: מנטורן בע"מ  
 שם אתר: סאמיט 36 כרמיאל

לקוח/ה נכבד/ה, אנו מתכבדים להגיש את חישוב צריכת החשמל לתקופה 01/05/20 - 31/05/20:

מנטורן בע"מ - 1 - 14014461 (3x25)

סוג תעריף	סוג צריכה	קריאה קודמת	קריאה נוכחית	סה"כ צריכה בקוט"ש	מחיר לקוט"ש בא"ג	סה"כ לתשלום
פרטי חשבון עבור תאריכים:						
777	פסגה	01/05/20	31/05/20	112.20	45.44	50.98 ₪
778	גבע	1,601.40	1,628.70	27.30	37.65	10.28 ₪
779	שפל	3,882.40	3,923.60	41.20	31.07	12.80 ₪

סה"כ לדייר:

פסגה	גבע	שפל	סה"כ	שיא ביקוש
112.20	27.30	41.20	180.70	
₪ 50.98	₪ 10.28	₪ 12.80	₪ 74.06	

סה"כ צריכה  
 סה"כ לתשלום

₪ 36.10	<b>תשלום קבוע</b>	
₪ 2.77	<b>תשלום עבור גודל חיבור בKVA (3x25)</b>	
₪ 112.93	<b>סה"כ לתשלום</b>	<b>לא כולל מע"מ</b>

התפלגות חיוב בש"ח לפי תע"ז

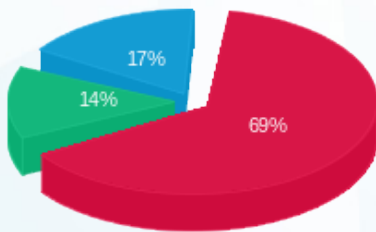

■ פסגה (₪ 50.98)  
 ■ גבע (₪ 10.28)  
 ■ שפל (₪ 12.80)

הסטוריית צריכה בקוט"ש

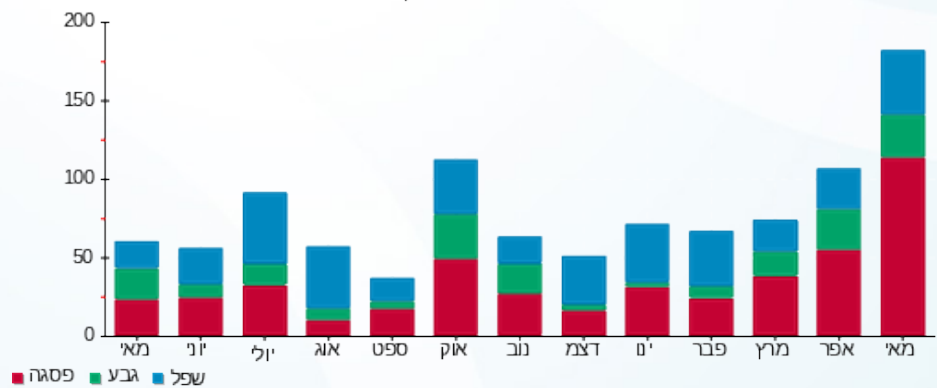



11/06/20

תאריך הפקדה:

שם דייר: עו"ד רועי גמליאל  
שם אתר: סאמיט 36 כרמיאל

31/05/20

תאריך קריאה נוכחית:

01/05/20

תאריך קריאה קודמת:

לקוח/ה נכבד/ה, אנו מתכבדים להגיש את חישוב צריכת החשמל לתקופה 01/05/20 - 31/05/20:

1 - 14014445 (3x40)

סוג תעריף	סוג צריכה	קריאה קודמת	קריאה נוכחית	סה"כ צריכה בקוט"ש	מחיר לקוט"ש בא"ג	סה"כ לתשלום
		01/05/20	31/05/20			
777	פסגה	11,598.20	12,006.60	408.40	45.44	185.58 ₪
778	גבע	2,966.90	3,029.10	62.20	37.65	23.42 ₪
779	שפל	8,923.30	9,059.50	136.20	31.07	42.32 ₪

סה"כ לדייר:

פסגה	גבע	שפל	סה"כ	שיא ביקוש
408.40	62.20	136.20	606.80	
185.58 ₪	23.42 ₪	42.32 ₪	251.31 ₪	

סה"כ צריכה

סה"כ לתשלום

36.10 ₪	תשלום קבוע	
4.43 ₪	תשלום עבור גודל חיבור בKVA (3x40)	
291.84 ₪	סה"כ לתשלום	לא כולל מע"מ

התפלגות חיוב בש"ח לפי תעו"ז

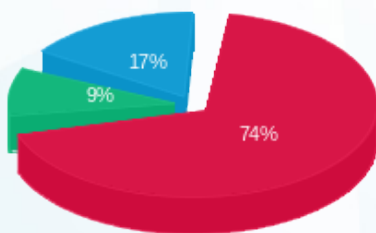

■ פסגה (185.58 ₪)  
■ גבע (23.42 ₪)  
■ שפל (42.32 ₪)

הסטוריית צריכה בקוט"ש

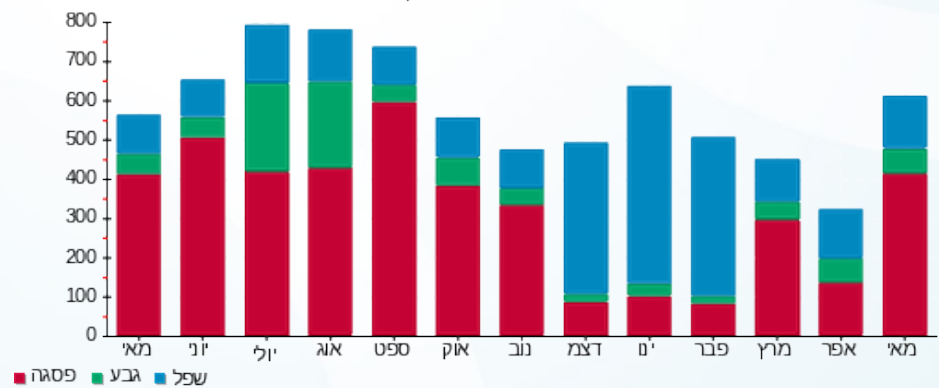



11/06/20 תאריך הפקדה:  
 31/05/20 תאריך קריאה נוכחית:  
 01/05/20 תאריך קריאה קודמת:

שם דייר: עו"ד רני גורלי  
 שם אתר: סאמיט 36 כרמיאל

לקוח/ה נכבד/ה, אנו מתכבדים להגיש את חישוב צריכת החשמל לתקופה 01/05/20 - 31/05/20:

1 - 13128000(3x25)

סוג תעריף	סוג צריכה	קריאה קודמת	קריאה נוכחית	סה"כ צריכה בקוט"ש	מחיר לקוט"ש בא"ג	סה"כ לתשלום
פרטי חשבון עבור תאריכים:						
777	פסגה	01/05/20	31/05/20	553.30	45.44	251.42 ₪
778	גבע	6,681.90	6,791.60	109.70	37.65	41.30 ₪
779	שפל	12,967.00	13,082.40	115.40	31.07	35.85 ₪

סה"כ לדייר:

פסגה	גבע	שפל	סה"כ	שיא ביקוש
553.30	109.70	115.40	778.40	
251.42 ₪	41.30 ₪	35.85 ₪	328.58 ₪	

סה"כ צריכה  
 סה"כ לתשלום

36.10 ₪	תשלום קבוע	
2.77 ₪	תשלום עבור גודל חיבור בKVA (3x25)	
367.45 ₪	סה"כ לתשלום	לא כולל מע"מ

התפלגות חיוב בש"ח לפי תעו"ז

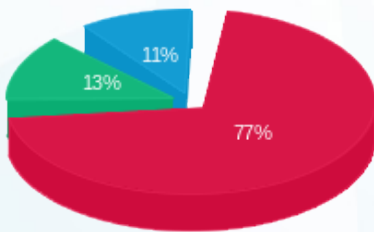

פסגה (251.42 ₪) 77%  
 גבע (41.30 ₪) 13%  
 שפל (35.85 ₪) 11%

הסטוריית צריכה בקוט"ש

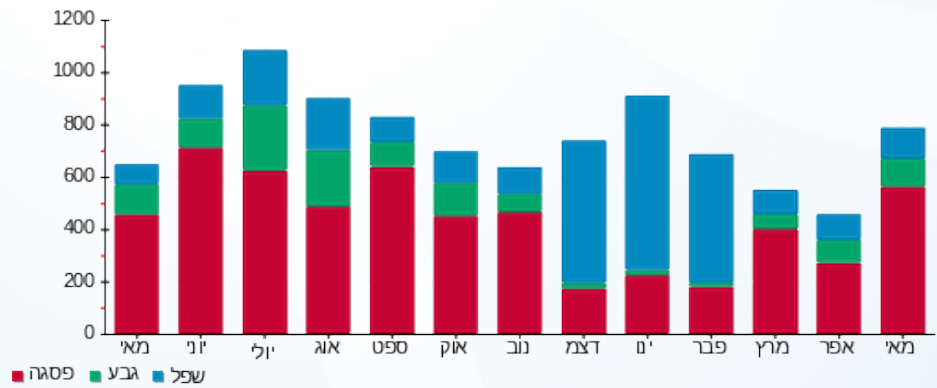



11/06/20 תאריך הפקה:  
 31/05/20 תאריך קריאה נוכחית:  
 01/05/20 תאריך קריאה קודמת:

שם דייר: תבליט עיצוב פרסום והפקה בע"מ  
 שם אתר: סאמיט 36 כרמיאל

לקוח/ה נכבד/ה, אנו מתכבדים להגיש את חישוב צריכת החשמל לתקופה 01/05/20 - 31/05/20:

1 - 14014430(3x25)

סוג תעריף	סוג צריכה	קריאה קודמת	קריאה נוכחית	סה"כ צריכה בקוט"ש	מחיר לקוט"ש בא"ג	סה"כ לתשלום
פרטי חשבון עבור תאריכים:						
777	פסגה	01/05/20	31/05/20	236.70	45.44	107.56 ₪
778	גבע	13,216.47	13,320.87	104.40	37.65	39.31 ₪
779	שפל	16,134.52	16,384.62	250.10	31.07	77.71 ₪

סה"כ לדייר:

פסגה	גבע	שפל	סה"כ	שיא ביקוש
236.70	104.40	250.10	591.20	
107.56 ₪	39.31 ₪	77.71 ₪	224.57 ₪	

סה"כ צריכה  
 סה"כ לתשלום

36.10 ₪	תשלום קבוע	
2.77 ₪	תשלום עבור גודל חיבור בKVA (3x25)	
263.44 ₪	סה"כ לתשלום	לא כולל מע"מ

התפלגות חיוב בש"ח לפי תע"ז

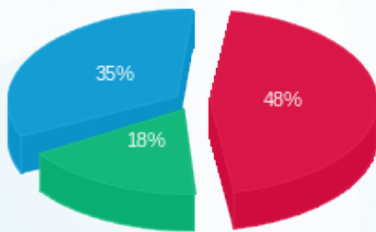

פסגה (107.56 ₪) 48%  
 גבע (39.31 ₪) 18%  
 שפל (77.71 ₪) 35%

הסטוריית צריכה בקוט"ש

