



14/06/20 תאריך הפקדה:
 31/05/20 תאריך קריאה נוכחית:
 01/05/20 תאריך קריאה קודמת:

שם דייר: *אתגר משאבי אנוש
 שם אתר: קניון הנגב מגדל משרדים

לקוח/ה נכבד/ה, אנו מתכבדים להגיש את חישוב צריכת החשמל לתקופה 01/05/20 - 31/05/20:

אתגר משאבי אנוש - 6 - 00025056 (3x25)

סוג תעריף	סוג צריכה	קריאה קודמת	קריאה נוכחית	סה"כ צריכה בקוט"ש	מחיר לקוט"ש בא"ג	סה"כ לתשלום
פרטי חשבון עבור תאריכים:						
777	פסגה	01/05/20	31/05/20	306.44	45.44	139.24 ₪
778	גבע	15,657.54	15,707.06	49.52	37.65	18.64 ₪
779	שפל	30,377.31	30,428.44	51.13	31.07	15.89 ₪

ציבורי+מיזוג אוויר

הערה	סה"כ לתשלום
ציבורי+מיזוג אוויר	1,614.00 ₪

סה"כ לדייר:

פסגה	גבע	שפל	סה"כ	שיא ביקוש
306.44	49.52	51.13	407.09	2.63
139.24 ₪	18.64 ₪	15.89 ₪	173.77 ₪	

סה"כ צריכה
 סה"כ לתשלום

401.90 ₪	תשלום קבוע	
2.77 ₪	תשלום עבור גודל חיבור בKVA (3x25)	
2,192.44 ₪	סה"כ לתשלום	לא כולל מע"מ

התפלגות חיוב בש"ח לפי תעו"ז

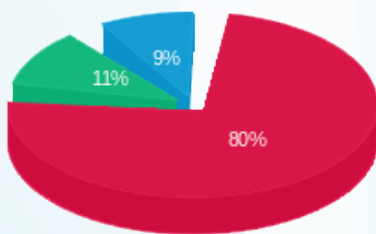

פסגה (139.24 ₪) - 80%
 גבע (18.64 ₪) - 11%
 שפל (15.89 ₪) - 9%

הסטוריית צריכה בקוט"ש

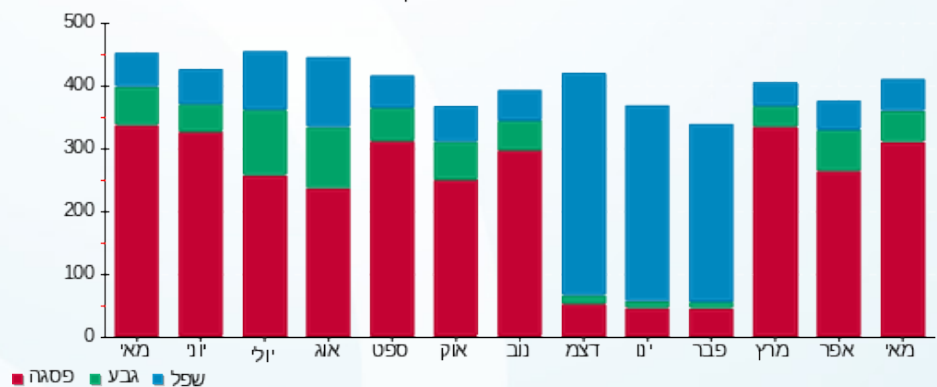

14/06/20 תאריך הפקה:
 31/05/20 תאריך קריאה נוכחית:
 01/05/20 תאריך קריאה קודמת:

שם דייר: *קומה 01 בית ספר לבגרות של יואל גבע
 שם אתר: קניון הנגב מגדל משרדים

לקוח/ה נכבד/ה, אנו מתכבדים להגיש את חישוב צריכת החשמל לתקופה 01/05/20 - 31/05/20:

קומה 01 בית ספר לבגרות של יואל גבע - 3 - 00025056 (3x63)

סוג תעריף	סוג צריכה	קריאה קודמת	קריאה נוכחית	סה"כ צריכה בקוט"ש	מחיר לקוט"ש בא"ג	סה"כ לתשלום
		01/05/20	31/05/20			
777	פסגה	181,790.61	182,753.89	963.28	45.44	437.71 ₪
778	גבע	76,328.60	76,481.09	152.49	37.65	57.41 ₪
779	שפל	93,795.53	94,035.33	239.80	31.07	74.50 ₪

ציבורי+מיזוג אוויר

הערה	סה"כ לתשלום
ציבורי+מיזוג אוויר	4,727.00 ₪

סה"כ לדייר:

פסגה	גבע	שפל	סה"כ	שיא ביקוש
963.28	152.49	239.80	1,355.56	6.67
437.71 ₪	57.41 ₪	74.50 ₪	569.63 ₪	

סה"כ צריכה
סה"כ לתשלום

לא כולל מע"מ	סה"כ לתשלום	תשלום עבור גודל חיבור בKVA (3x63)	תשלום קבוע
	5,504.56 ₪	6.98 ₪	200.95 ₪

התפלגות חיוב בש"ח לפי תעו"ז

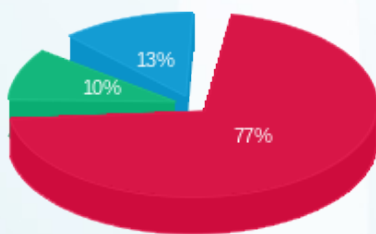

פסגה (437.71 ₪) 77%
 גבע (57.41 ₪) 10%
 שפל (74.50 ₪) 13%

הסטוריית צריכה בקוט"ש

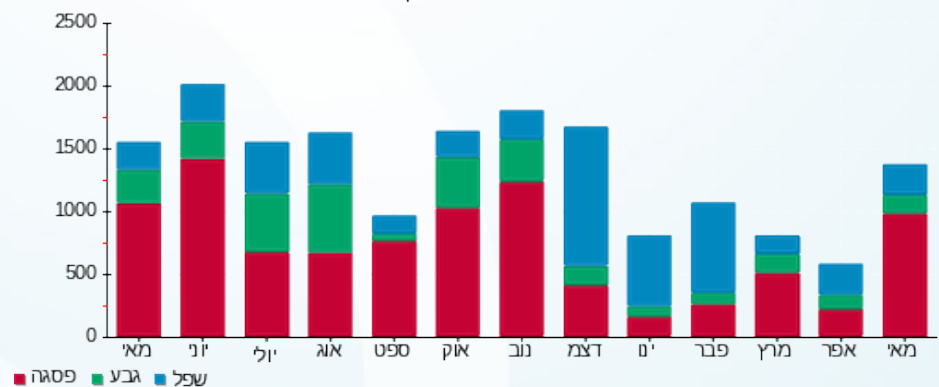

14/06/20 תאריך הפקה:
 31/05/20 תאריך קריאה נוכחית:
 01/05/20 תאריך קריאה קודמת:

שם דייר: *קומה 01 אתגר משאבי אנוש (חדש)
 שם אתר: קניון הנגב מגדל משרדים

לקוח/ה נכבד/ה, אנו מתכבדים להגיש את חישוב צריכת החשמל לתקופה 01/05/20 - 31/05/20:

קומה 01 אתגר משאבי אנוש (חדש) - 7 - 00025056 (3x25)

סוג תעריף	סוג צריכה	קריאה קודמת	קריאה נוכחית	סה"כ צריכה בקוט"ש	מחיר לקוט"ש בא"ג	סה"כ לתשלום
פרטי חשבון עבור תאריכים:						
777	פסגה	01/05/20	31/05/20	245.77	45.44	111.68 ₪
778	גבע	9,685.87	9,730.22	44.35	37.65	16.70 ₪
779	שפל	16,326.45	16,397.17	70.72	31.07	21.97 ₪

ציבורי+מיזוג אוויר

סה"כ לתשלום	הערה
804.00 ₪	ציבורי+מיזוג אוויר

סה"כ לדייר:

פסגה	גבע	שפל	סה"כ	שיא ביקוש
245.77	44.35	70.72	360.84	2.96
111.68 ₪	16.70 ₪	21.97 ₪	150.35 ₪	

סה"כ צריכה
סה"כ לתשלום

לא כולל מע"מ	סה"כ לתשלום	תשלום עבור גודל חיבור בKVA (3x25)	תשלום קבוע
1,359.02 ₪	1,359.02 ₪	2.77 ₪	401.90 ₪

התפלגות חיוב בש"ח לפי תעו"ז

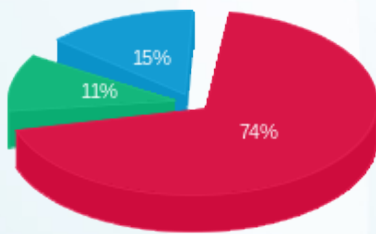

פסגה (111.68 ₪)
 גבע (16.70 ₪)
 שפל (21.97 ₪)

הסטוריית צריכה בקוט"ש

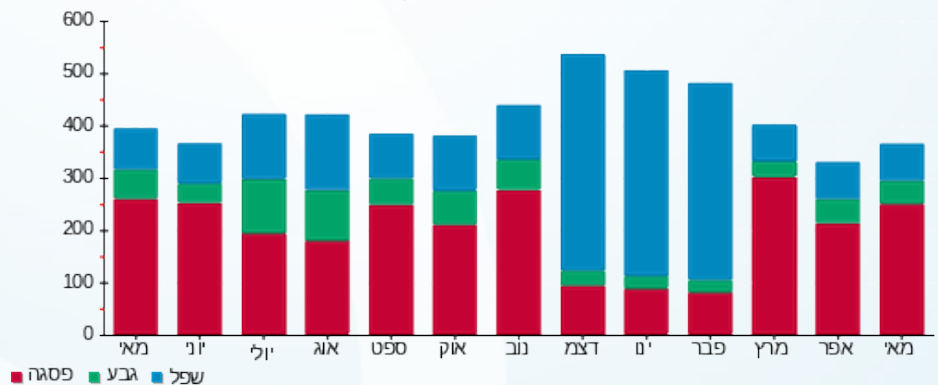

14/06/20 תאריך הפקה:
 31/05/20 תאריך קריאה נוכחית:
 01/05/20 תאריך קריאה קודמת:

שם דייר: *קומה 04 קופת חולים לאומית
 שם אתר: קניון הנגב מגדל משרדים

לקוח/ה נכבד/ה, אנו מתכבדים להגיש את חישוב צריכת החשמל לתקופה 01/05/20 - 31/05/20:

קומה 04 קופת חולים לאומית - 4 - (3x160)00024396

סוג תעריף	סוג צריכה	קריאה קודמת	קריאה נוכחית	סה"כ צריכה בקוט"ש	מחיר לקוט"ש בא"ג	סה"כ לתשלום
			31/05/20	01/05/20	פרטי חשבון עבור תאריכים:	
777	פסגה	554,137.10	557,891.17	3,754.07	45.44	1,705.85 ₪
778	גבע	299,678.20	300,487.79	809.59	37.65	304.81 ₪
779	שפל	392,354.85	393,838.69	1,483.84	31.07	461.03 ₪

ציבורי + מיזוג אוויר

סה"כ לתשלום	הערה
16,534.00 ₪	ציבורי + מיזוג אוויר

סה"כ לדייר:

פסגה	גבע	שפל	סה"כ	שיא ביקוש
3,754.07	809.59	1,483.84	6,047.49	24.71
1,705.85 ₪	304.81 ₪	461.03 ₪	2,471.69 ₪	

סה"כ צריכה
סה"כ לתשלום

401.90 ₪	תשלום קבוע	
17.72 ₪	תשלום עבור גודל חיבור בKVA (3x160)	
19,425.31 ₪	סה"כ לתשלום	לא כולל מע"מ

התפלגות חיוב בש"ח לפי תעו"ז

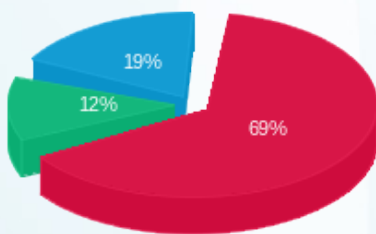

■ פסגה (1,705.85 ₪)
 ■ גבע (304.81 ₪)
 ■ שפל (461.03 ₪)

הסטוריית צריכה בקוט"ש

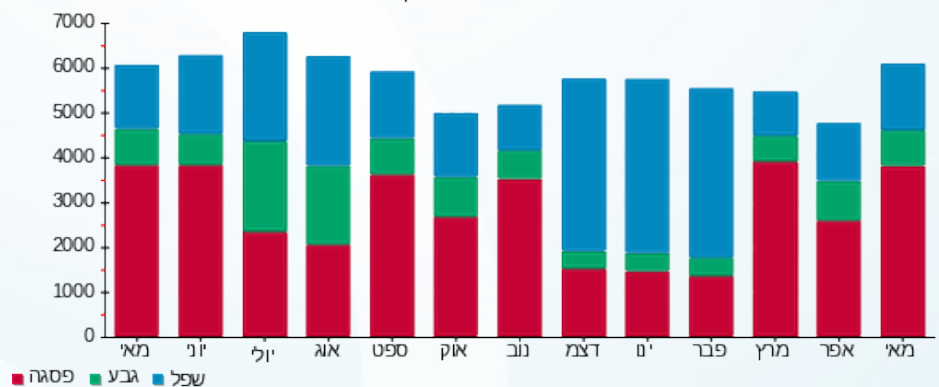



14/06/20 תאריך הפקדה:
 31/05/20 תאריך קריאה נוכחית:
 01/05/20 תאריך קריאה קודמת:

שם דייר: *קומה 05 מדיטון מרכזים רפואיים
 שם אתר: קניון הנגב מגדל משרדים

לקוח/ה נכבד/ה, אנו מתכבדים להגיש את חישוב צריכת החשמל לתקופה 01/05/20 - 31/05/20:

קומה 05 מדיטון מרכזים רפואיים - 5 - 00024396(3x100)

סוג תעריף	סוג צריכה	קריאה קודמת	קריאה נוכחית	סה"כ צריכה בקוט"ש	מחיר לקוט"ש בא"ג	סה"כ לתשלום
			31/05/20	01/05/20	פרטי חשבון עבור תאריכים:	
777	פסגה	192,746.87	193,710.34	963.47	45.44	437.80 ₪
778	גבע	91,407.25	91,578.72	171.47	37.65	64.56 ₪
779	שפל	101,712.72	102,051.39	338.68	31.07	105.23 ₪

ציבורי + מיזוג אוויר

סה"כ לתשלום	הערה
6,273.00 ₪	ציבורי + מיזוג אוויר

סה"כ לדייר:

שיא ביקוש	סה"כ	שפל	גבע	פסגה	סה"כ צריכה
6.39	1,473.61	338.68	171.47	963.47	סה"כ לתשלום
	607.58 ₪	105.23 ₪	64.56 ₪	437.80 ₪	

200.95 ₪	תשלום קבוע	
11.08 ₪	תשלום עבור גודל חיבור בKVA (3x100)	
7,092.61 ₪	סה"כ לתשלום	לא כולל מע"מ

התפלגות חיוב בש"ח לפי תעו"ז

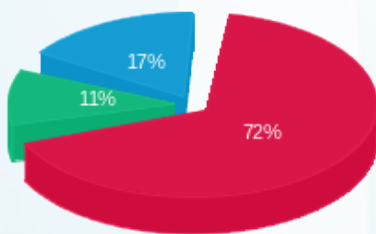

■ פסגה (437.80 ₪)
 ■ גבע (64.56 ₪)
 ■ שפל (105.23 ₪)

הסטוריית צריכה בקוט"ש

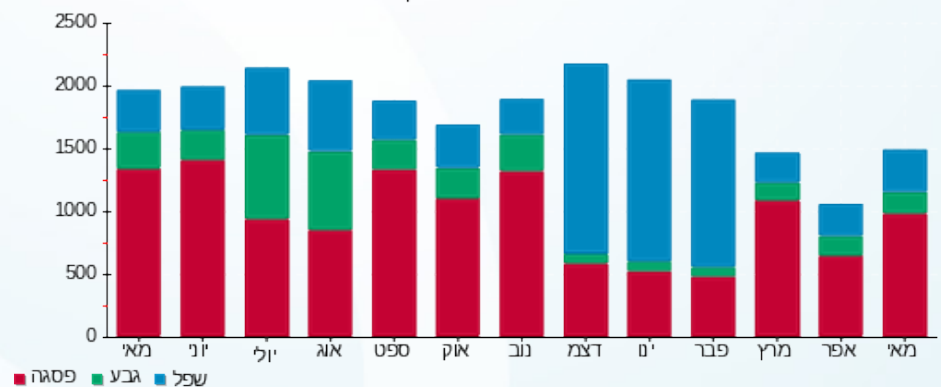

14/06/20 תאריך הפקדה:
 31/05/20 תאריך קריאה נוכחית:
 01/05/20 תאריך קריאה קודמת:

שם דייר: *קומה 09 סלקום ישראל משרד
 שם אתר: קניון הנגב מגדל משרדים

לקוח/ה נכבד/ה, אנו מתכבדים להגיש את חישוב צריכת החשמל לתקופה 01/05/20 - 31/05/20:

קומה 09 סלקום ישראל משרד - 6 - 00024396(3x25)

סוג תעריף	סוג צריכה	קריאה קודמת	קריאה נוכחית	סה"כ צריכה בקוט"ש	מחיר לקוט"ש בא"ג	סה"כ לתשלום
			31/05/20	01/05/20	פרטי חשבון עבור תאריכים:	
777	פסגה	905,275.49	911,357.39	6,081.90	45.44	2,763.62 ₪
778	גבע	664,461.86	667,314.22	2,852.36	37.65	1,073.91 ₪
779	שפל	1,443,610.36	1,450,287.20	6,676.84	31.07	2,074.49 ₪

סה"כ לדייר:

פסגה	גבע	שפל	סה"כ	שיא ביקוש
6,081.90	2,852.36	6,676.84	15,611.10	30.27
2,763.62 ₪	1,073.91 ₪	2,074.49 ₪	5,912.03 ₪	

סה"כ צריכה
סה"כ לתשלום

401.90 ₪	תשלום קבוע	
2.77 ₪	תשלום עבור גודל חיבור בKVA (3x25)	
6,316.69 ₪	סה"כ לתשלום	לא כולל מע"מ

התפלגות חיוב בש"ח לפי תעו"ז

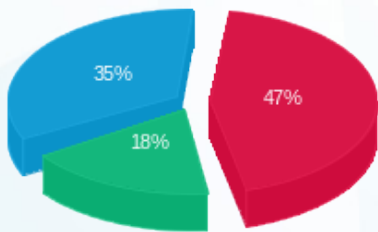

■ פסגה (2,763.62 ₪)
 ■ גבע (1,073.91 ₪)
 ■ שפל (2,074.49 ₪)

הסטוריית צריכה בקוט"ש

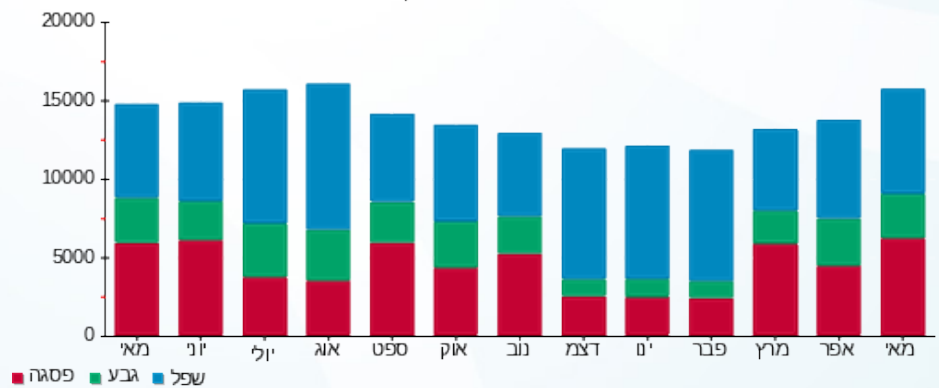



14/06/20 תאריך הפקה:
 31/05/20 תאריך קריאה נוכחית:
 01/05/20 תאריך קריאה קודמת:

שם דייר: *שירותי בריאות כללית
שם אתר: קניון הנגב מגדל משרדים

לקוח/ה נכבד/ה, אנו מתכבדים להגיש את חישוב צריכת החשמל לתקופה 01/05/20 - 31/05/20:

קומה 06 קופת חולים כללית - 1 - (0x0)000002

סוג תעריף	סוג צריכה	קריאה קודמת	קריאה נוכחית	סה"כ צריכה בקוט"ש	מחיר לקוט"ש בא"ג	סה"כ לתשלום
			31/05/20	01/05/20	פרטי חשבון עבור תאריכים:	
777	פסגה	0.00	0.00	0.00	45.44	0.00 ₪
778	גבע	0.00	0.00	0.00	37.65	0.00 ₪
779	שפל	0.00	0.00	0.00	31.07	0.00 ₪

קומה 03 שירותי בריאות כללית מחוז דרום - 3 - (3x160)00024396

סוג תעריף	סוג צריכה	קריאה קודמת	קריאה נוכחית	סה"כ צריכה בקוט"ש	מחיר לקוט"ש בא"ג	סה"כ לתשלום
			31/05/20	01/05/20	פרטי חשבון עבור תאריכים:	
777	פסגה	825,690.56	830,847.41	5,156.85	45.44	2,343.27 ₪
778	גבע	446,906.26	447,775.60	869.34	37.65	327.31 ₪
779	שפל	613,044.76	615,176.59	2,131.82	31.07	662.36 ₪

שירותי בריאות כללית קומה 02 - 7 - (0x0)00024397

סוג תעריף	סוג צריכה	קריאה קודמת	קריאה נוכחית	סה"כ צריכה בקוט"ש	מחיר לקוט"ש בא"ג	סה"כ לתשלום
			31/05/20	01/05/20	פרטי חשבון עבור תאריכים:	
777	פסגה	33,190.30	33,392.63	202.33	45.44	91.94 ₪
778	גבע	19,648.54	19,708.08	59.54	37.65	22.42 ₪
779	שפל	25,978.99	26,115.79	136.80	31.07	42.51 ₪

קומה 07 - 4 - (0x0)00024398

סוג תעריף	סוג צריכה	קריאה קודמת	קריאה נוכחית	סה"כ צריכה בקוט"ש	מחיר לקוט"ש בא"ג	סה"כ לתשלום
			31/05/20	01/05/20	פרטי חשבון עבור תאריכים:	
777	פסגה	184,731.39	186,181.36	1,449.96	45.44	658.86 ₪
778	גבע	99,095.11	99,573.70	478.59	37.65	180.19 ₪
779	שפל	140,663.54	141,816.81	1,153.27	31.07	358.32 ₪



קומה 07 - 150 מ"ר - 5 - (3x40)00024398

סוג תעריף	סוג צריכה	קריאה קודמת	קריאה נוכחית	סה"כ צריכה בקוט"ש	מחיר לקוט"ש בא"ג	סה"כ לתשלום
פרטי חשבון עבור תאריכים:						
777	פסגה	01/05/20	31/05/20	131.95	45.44	59.96 ₪
778	גבע	21,422.90	21,449.67	26.77	37.65	10.08 ₪
779	שפל	24,862.99	24,929.72	66.72	31.07	20.73 ₪

קומה 06 בריאות כללית - 6 - (0x0)00024399

סוג תעריף	סוג צריכה	קריאה קודמת	קריאה נוכחית	סה"כ צריכה בקוט"ש	מחיר לקוט"ש בא"ג	סה"כ לתשלום
פרטי חשבון עבור תאריכים:						
777	פסגה	01/05/20	31/05/20	2,783.46	45.44	1,264.81 ₪
778	גבע	286,014.83	286,665.94	651.12	37.65	245.15 ₪
779	שפל	383,975.91	385,575.43	1,599.52	31.07	496.97 ₪

קומה 07 קופ"ח כללית - 6 - (3x25)00024401

סוג תעריף	סוג צריכה	קריאה קודמת	קריאה נוכחית	סה"כ צריכה בקוט"ש	מחיר לקוט"ש בא"ג	סה"כ לתשלום
פרטי חשבון עבור תאריכים:						
777	פסגה	01/05/20	31/05/20	571.74	45.44	259.80 ₪
778	גבע	36,826.73	36,940.10	113.38	37.65	42.69 ₪
779	שפל	34,407.56	34,639.81	232.26	31.07	72.16 ₪

ממד קומה 03 - 3 - (0x0)00025306

סוג תעריף	סוג צריכה	קריאה קודמת	קריאה נוכחית	סה"כ צריכה בקוט"ש	מחיר לקוט"ש בא"ג	סה"כ לתשלום
פרטי חשבון עבור תאריכים:						
777	פסגה	01/05/20	31/05/20	85.69	45.44	38.94 ₪
778	גבע	6,091.23	6,111.03	19.80	37.65	7.46 ₪
779	שפל	6,641.78	6,688.93	47.15	31.07	14.65 ₪

קומה 08 קופת חולים כללית - 1 - (0x0)14155746

סוג תעריף	סוג צריכה	קריאה קודמת	קריאה נוכחית	סה"כ צריכה בקוט"ש	מחיר לקוט"ש בא"ג	סה"כ לתשלום
פרטי חשבון עבור תאריכים:						
777	פסגה	01/05/20	31/05/20	259.30	45.44	117.83 ₪
778	גבע	7,055.70	7,149.30	93.60	37.65	35.24 ₪
779	שפל	17,283.30	17,370.20	86.90	31.07	27.00 ₪



ציבורי + מיזוג אוויר קומה 03 . 872 מ"ר

סה"כ לתשלום	הערה
14,689.00 ₪	ציבורי + מיזוג אוויר קומה 03 . 872 מ"ר

ציבורי + מיזוג אוויר קומה 06 . 79.3 מ"ר

סה"כ לתשלום	הערה
1,274.00 ₪	ציבורי + מיזוג אוויר קומה 06 . 79.3 מ"ר

ציבורי + מיזוג אוויר קומה 08 . 46.39 מ"ר

סה"כ לתשלום	הערה
594.00 ₪	ציבורי + מיזוג אוויר קומה 08 . 46.39 מ"ר

ציבורי + מיזוג אוויר קומה 07 . 137.56 מ"ר

סה"כ לתשלום	הערה
1,808.00 ₪	ציבורי + מיזוג אוויר קומה 07 . 137.56 מ"ר

ציבורי + מיזוג אוויר קומה 07 . 189.1 מ"ר

סה"כ לתשלום	הערה
2,485.00 ₪	ציבורי + מיזוג אוויר קומה 07 . 189.1 מ"ר

ציבורי + מיזוג אוויר קומה 06 . 504.37 מ"ר

סה"כ לתשלום	הערה
8,100.00 ₪	ציבורי + מיזוג אוויר קומה 06 . 504.37 מ"ר

ציבורי + מיזוג קומה 02 - 91 מ"ר

סה"כ לתשלום	הערה
1,472.00 ₪	ציבורי + מיזוג קומה 02 - 91 מ"ר

ציבורי + מיזוג אוויר קומה 150 מ"ר

סה"כ לתשלום	הערה
549.00 ₪	ציבורי + מיזוג אוויר קומה 150 מ"ר

סה"כ לדירה:

פסגה	גבע	שפל	סה"כ	שיא ביקוש
10,641.29	2,312.13	5,454.45	18,407.87	25.86
₪ 4,835.40	₪ 870.52	₪ 1,694.70	₪ 7,400.62	

סה"כ צריכה
סה"כ לתשלום

עבור 7 מונים	תשלום קבוע	3,014.25 ₪
	תשלום עבור גודל חיבור בKVA (3x225)	24.92 ₪





₪ 41,410.79

סה"כ לתשלום

לא כולל מע"מ

התפלגות חיוב בש"ח לפי תעו"ז

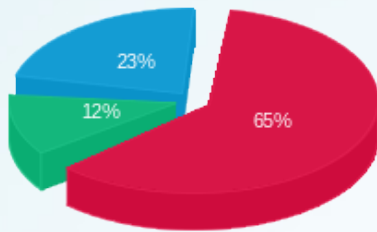

- פסגה (₪ 4,835.40)
- גבע (₪ 870.52)
- שפל (₪ 1,694.70)

הסטוריית צריכה בקוט"ש

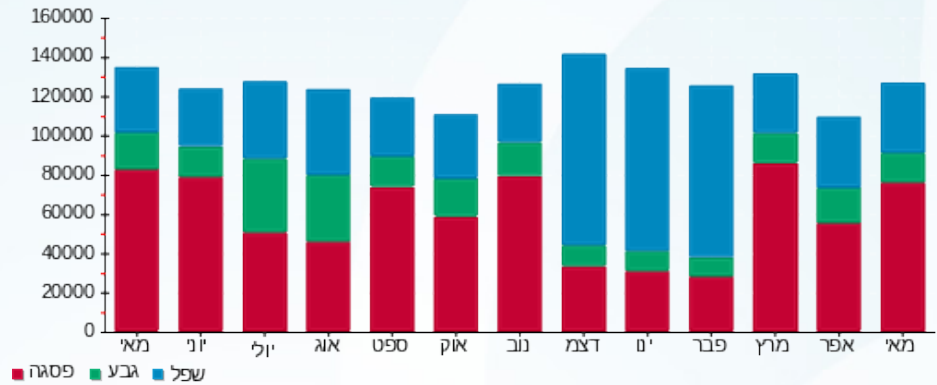



14/06/20 תאריך הפקדה:
 31/05/20 תאריך קריאה נוכחית:
 01/05/20 תאריך קריאה קודמת:

שם דייר: ברוסטר ציקן - מחסן
 שם אתר: קניון הנגב מגדל משרדים

לקוח/ה נכבד/ה, אנו מתכבדים להגיש את חישוב צריכת החשמל לתקופה 01/05/20 - 31/05/20:

ברוסטר ציקן מחסן - 1 - 00025306 (0x0)

סוג תעריף	סוג צריכה	קריאה קודמת	קריאה נוכחית	סה"כ צריכה בקוט"ש	מחיר לקוט"ש בא"ג	סה"כ לתשלום
פרטי חשבון עבור תאריכים:						
777	פסגה	01/05/20	31/05/20	36.44	45.44	16.56 ₪
778	גבע	5,977.58	5,995.12	17.54	37.65	6.60 ₪
779	שפל	10,689.62	10,733.00	43.38	31.07	13.48 ₪

סה"כ לדייר:

פסגה	גבע	שפל	סה"כ	שיא ביקוש
36.44	17.54	43.38	97.36	0.36
16.56 ₪	6.60 ₪	13.48 ₪	36.64 ₪	

סה"כ צריכה
 סה"כ לתשלום

200.95 ₪	תשלום קבוע	
0.00 ₪	תשלום עבור גודל חיבור בKVA (0x0)	
237.59 ₪	סה"כ לתשלום	לא כולל מע"מ

התפלגות חיוב בש"ח לפי תעו"ז

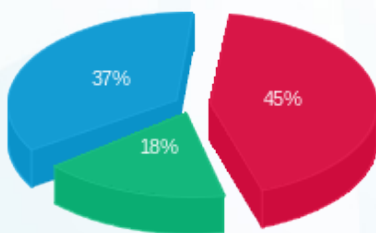

■ פסגה (16.56 ₪)
 ■ גבע (6.60 ₪)
 ■ שפל (13.48 ₪)

הסטוריית צריכה בקוט"ש

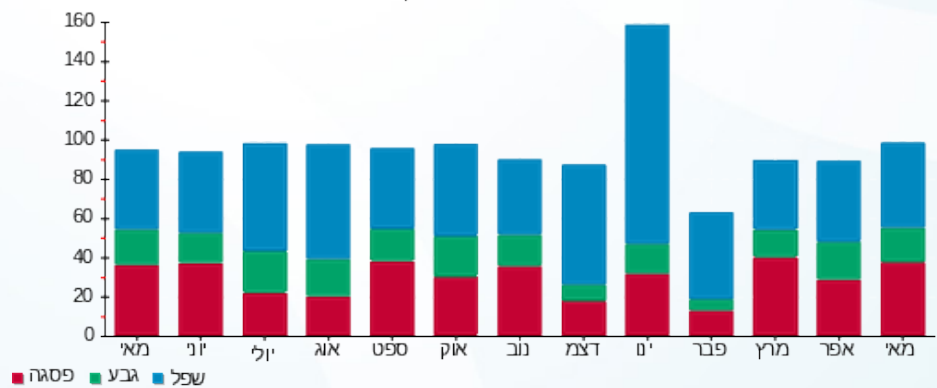

14/06/20 תאריך הפקה:
 31/05/20 תאריך קריאה נוכחית:
 01/05/20 תאריך קריאה קודמת:

שם דייר: גופי חימום קומה 05
 שם אתר: קניון הנגב מגדל משרדים

לקוח/ה נכבד/ה, אנו מתכבדים להגיש את חישוב צריכת החשמל לתקופה 01/05/20 - 31/05/20:

2 יחידות VAV קומה 5 - 1 - 00021265 (0x0)

סוג תעריף	סוג צריכה	קריאה קודמת	קריאה נוכחית	סה"כ צריכה בקוט"ש	מחיר לקוט"ש בא"ג	סה"כ לתשלום
פרטי חשבון עבור תאריכים:			01/05/20	31/05/20		
777	פסגה	745,281.42	752,630.72	-7,349.30	45.44	₪ -3,339.52
778	גבע	324,264.68	326,096.98	-1,832.30	37.65	₪ -689.86
779	שפל	324,001.86	324,094.76	-92.90	31.07	₪ -28.87

מיזוג 5 - 5 - 00024395 (0x0)

סוג תעריף	סוג צריכה	קריאה קודמת	קריאה נוכחית	סה"כ צריכה בקוט"ש	מחיר לקוט"ש בא"ג	סה"כ לתשלום
פרטי חשבון עבור תאריכים:			01/05/20	31/05/20		
777	פסגה	1,763,218.74	1,772,088.65	8,869.91	45.44	₪ 4,030.49
778	גבע	956,412.70	958,801.12	2,388.42	37.65	₪ 899.24
779	שפל	814,669.96	814,864.28	194.32	31.07	₪ 60.37

סה"כ לדייר:

פסגה	גבע	שפל	סה"כ	שיא ביקוש
1,520.61	556.12	101.41	2,178.15	48.21
₪ 690.97	₪ 209.38	₪ 31.51	₪ 931.86	

סה"כ צריכה
 סה"כ לתשלום

₪ 0.00	תשלום קבוע	
₪ 0.00	תשלום עבור גודל חיבור בKVA (0x0)	
₪ 931.86	סה"כ לתשלום	לא כולל מע"מ



14/06/20 תאריך הפקה:
 31/05/20 תאריך קריאה נוכחית:
 01/05/20 תאריך קריאה קודמת:

שם דייר: גופי חימום קומה 04
שם אתר: קניון הנגב מגדל משרדים

לקוח/ה נכבד/ה, אנו מתכבדים להגיש את חישוב צריכת החשמל לתקופה 01/05/20 - 31/05/20:

מיזוג 3 - 4 - 00024397 (0x0)

סה"כ לתשלום	מחיר לקוט"ש בא"ג	סה"כ צריכה בקוט"ש	קריאה נוכחית	קריאה קודמת	סוג צריכה	סוג תעריף
			31/05/20	01/05/20	פרטי חשבון עבור תאריכים:	
₪ 6,075.99	45.44	13,371.46	1,487,205.16	1,473,833.70	פסגה	777
₪ 1,359.25	37.65	3,610.23	830,023.42	826,413.19	גבע	778
₪ 26.75	31.07	86.09	458,087.27	458,001.18	שפל	779

2 יחידות VAV קומה 1 - 4 - 00025056 (0x0)

סה"כ לתשלום	מחיר לקוט"ש בא"ג	סה"כ צריכה בקוט"ש	קריאה נוכחית	קריאה קודמת	סוג צריכה	סוג תעריף
			31/05/20	01/05/20	פרטי חשבון עבור תאריכים:	
₪ -3,483.41	45.44	-7,665.96	674,553.20	666,887.24	פסגה	777
₪ -700.83	37.65	-1,861.44	285,981.96	284,120.51	גבע	778
₪ -7.28	31.07	-23.43	237,520.43	237,497.00	שפל	779

סה"כ לדייר:

שיא ביקוש	סה"כ	שפל	גבע	פסגה	
74.39	7,516.95	62.66	1,748.79	5,705.50	סה"כ צריכה
	₪ 3,270.47	₪ 19.47	₪ 658.42	₪ 2,592.58	סה"כ לתשלום

₪ 0.00	תשלום קבוע	
₪ 0.00	תשלום עבור גודל חיבור בKVA (0x0)	
₪ 3,270.47	סה"כ לתשלום	לא כולל מע"מ





14/06/20 תאריך הפקדה:
 31/05/20 תאריך קריאה נוכחית:
 01/05/20 תאריך קריאה קודמת:

שם דייר: היי קיו כיתות לימוד קומה 06
 שם אתר: קניון הנגב מגדל משרדים

לקוח/ה נכבד/ה, אנו מתכבדים להגיש את חישוב צריכת החשמל לתקופה 01/05/20 - 31/05/20:

היי קיו כיתות לימוד קומה 06 - 4 - 00024399 (3x25)

סוג תעריף	סוג צריכה	קריאה קודמת	קריאה נוכחית	סה"כ צריכה בקוט"ש	מחיר לקוט"ש בא"ג	סה"כ לתשלום
פרטי חשבון עבור תאריכים:						
777	פסגה	01/05/20	31/05/20	-0.0005	45.44	₪ -0.00
778	גבע	21,803.16	21,803.16	0.00	37.65	₪ 0.00
779	שפל	34,213.81	34,213.81	0.00	31.07	₪ 0.00

ציבורי + מיזוג אוויר

סוג תעריף	הערה	סה"כ לתשלום
ציבורי + מיזוג אוויר		₪ 988.00

סה"כ לדייר:

שיא ביקוש	פסגה	גבע	שפל	סה"כ	סה"כ צריכה
	-0.0005	0.00	0.00	-0.0005	סה"כ צריכה
	₪ -0.00	₪ 0.00	₪ 0.00	₪ -0.00	סה"כ לתשלום

200.95 ₪	תשלום קבוע	
2.77 ₪	תשלום עבור גודל חיבור בKVA (3x25)	
1,191.72 ₪	סה"כ לתשלום	לא כולל מע"מ

התפלגות חיוב בש"ח לפי תעו"ז



פסגה (0.0002 ₪)
 גבע (0.00 ₪)
 שפל (0.00 ₪)

הסטוריית צריכה בקוט"ש

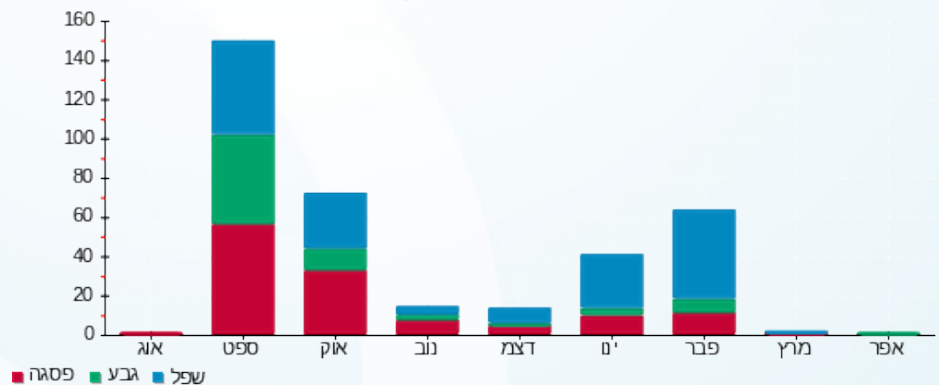



14/06/20 תאריך הפקה:
 31/05/20 תאריך קריאה נוכחית:
 01/05/20 תאריך קריאה קודמת:

שם דייר: מגדלי קירור בק 9 לידיעה
 שם אתר: קניון הנגב מגדל משרדים

לקוח/ה נכבד/ה, אנו מתכבדים להגיש את חישוב צריכת החשמל לתקופה 01/05/20 - 31/05/20:

מגדלי קירור בק 9 - 7 - 00024396 (0x0)

סוג תעריף	סוג צריכה	קריאה קודמת	קריאה נוכחית	סה"כ צריכה בקוט"ש	מחיר לקוט"ש בא"ג	סה"כ לתשלום
		01/05/20	31/05/20	פרטי חשבון עבור תאריכים:		
777	פסגה	2,983,536.46	3,000,494.26	16,957.80	45.44	7,705.62 ₪
778	גבע	1,976,480.48	1,981,348.70	4,868.23	37.65	1,832.89 ₪
779	שפל	2,496,294.33	2,497,325.37	1,031.04	31.07	320.34 ₪

סה"כ לדייר:

פסגה	גבע	שפל	סה"כ	שיא ביקוש
16,957.80	4,868.23	1,031.04	22,857.07	69.66
7,705.62 ₪	1,832.89 ₪	320.34 ₪	9,858.86 ₪	

סה"כ צריכה
 סה"כ לתשלום

0.00 ₪	תשלום קבוע	
0.00 ₪	תשלום עבור גודל חיבור בKVA (0x0)	
9,858.86 ₪	סה"כ לתשלום	לא כולל מע"מ

התפלגות חיוב בש"ח לפי תעו"ז

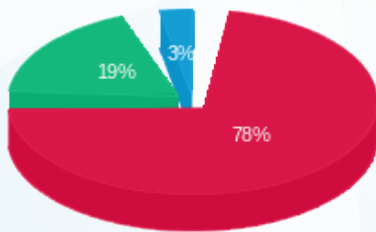

■ פסגה (7,705.62 ₪)
 ■ גבע (1,832.89 ₪)
 ■ שפל (320.34 ₪)

הסטוריית צריכה בקוט"ש

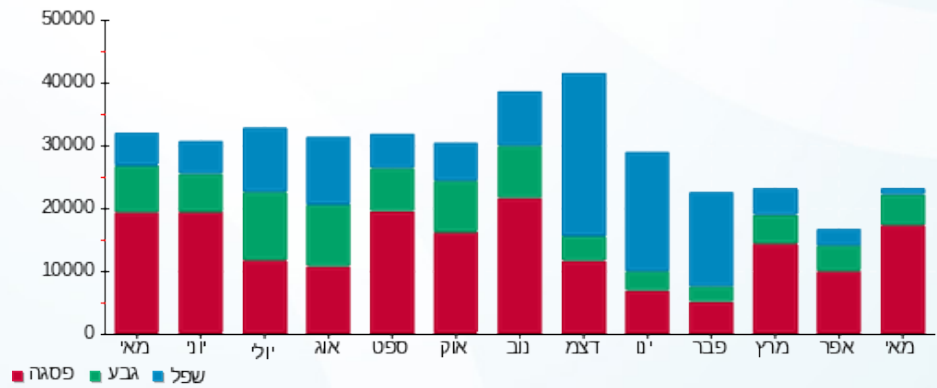



14/06/20 תאריך הפקה:
 31/05/20 תאריך קריאה נוכחית:
 01/05/20 תאריך קריאה קודמת:

שם דייר: מיזוג אוויר קומה 01
 שם אתר: קניון הנגב מגדל משרדים

לקוח/ה נכבד/ה, אנו מתכבדים להגיש את חישוב צריכת החשמל לתקופה 01/05/20 - 31/05/20:

מיזוג אוויר קומה 01 - 8 - 00024396 (0x0)

סוג תעריף	סוג צריכה	קריאה קודמת	קריאה נוכחית	סה"כ צריכה בקוט"ש	מחיר לקוט"ש בא"ג	סה"כ לתשלום
		01/05/20	31/05/20	פרטי חשבון עבור תאריכים:		
777	פסגה	1,310,225.98	1,319,335.44	9,109.46	45.44	4,139.34 ₪
778	גבע	655,698.62	658,036.72	2,338.10	37.65	880.29 ₪
779	שפל	508,956.76	509,036.50	79.74	31.07	24.77 ₪

סה"כ לדייר:

פסגה	גבע	שפל	סה"כ	שיא ביקוש
9,109.46	2,338.10	79.74	11,527.30	58.46
4,139.34 ₪	880.29 ₪	24.77 ₪	5,044.41 ₪	

סה"כ צריכה

סה"כ לתשלום

0.00 ₪	תשלום קבוע	
0.00 ₪	תשלום עבור גודל חיבור בKVA (0x0)	
5,044.41 ₪	סה"כ לתשלום	לא כולל מע"מ

התפלגות חיוב בש"ח לפי תע"ז

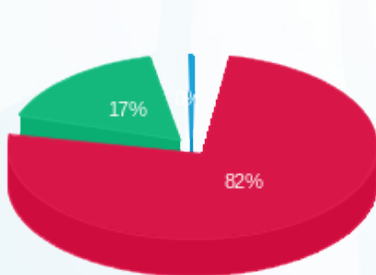

- פסגה (4,139.34 ₪) 82%
- גבע (880.29 ₪) 17%
- שפל (24.77 ₪) 1%

הסטוריית צריכה בקוט"ש

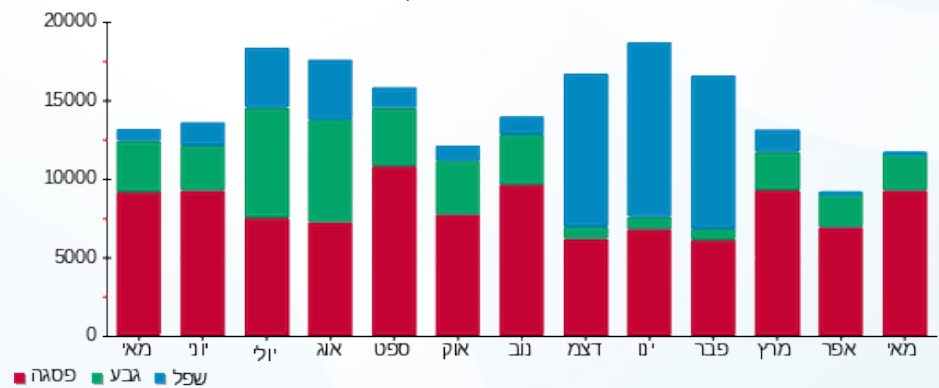



14/06/20 תאריך הפקדה:
 31/05/20 תאריך קריאה נוכחית:
 01/05/20 תאריך קריאה קודמת:

שם דייר: מיזוג אוויר קומה 02
 שם אתר: קניון הנגב מגדל משרדים

לקוח/ה נכבד/ה, אנו מתכבדים להגיש את חישוב צריכת החשמל לתקופה 01/05/20 - 31/05/20:

מיזוג אוויר קומה 02 - 1 - 00024397(0x0)

סוג תעריף	סוג צריכה	קריאה קודמת	קריאה נוכחית	סה"כ צריכה בקוט"ש	מחיר לקוט"ש בא"ג	סה"כ לתשלום
		01/05/20	31/05/20	פרטי חשבון עבור תאריכים:		
777	פסגה	1,876,349.20	1,887,187.62	10,838.43	45.44	4,924.98 ₪
778	גבע	1,003,942.90	1,006,773.67	2,830.78	37.65	1,065.79 ₪
779	שפל	482,921.30	483,298.91	377.61	31.07	117.32 ₪

סה"כ לדיר:

פסגה	גבע	שפל	סה"כ	שיא ביקוש
10,838.43	2,830.78	377.61	14,046.82	76.50
4,924.98 ₪	1,065.79 ₪	117.32 ₪	6,108.09 ₪	

סה"כ צריכה
 סה"כ לתשלום

0.00 ₪	תשלום קבוע	
0.00 ₪	תשלום עבור גודל חיבור בKVA (0x0)	
6,108.09 ₪	סה"כ לתשלום	לא כולל מע"מ

התפלגות חיוב בש"ח לפי תעו"ז

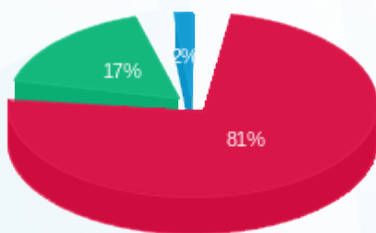

פסגה (4,924.98 ₪) 81%
 גבע (1,065.79 ₪) 17%
 שפל (117.32 ₪) 2%

הסטוריית צריכה בקוט"ש

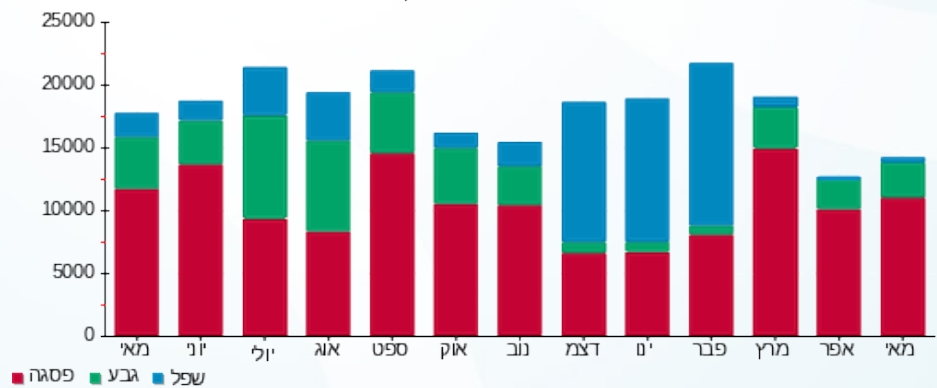



14/06/20 תאריך הפקדה:
 31/05/20 תאריך קריאה נוכחית:
 01/05/20 תאריך קריאה קודמת:

שם דייר: מיזוג אוויר קומה 03
 שם אתר: קניון הנגב מגדל משרדים

לקוח/ה נכבד/ה, אנו מתכבדים להגיש את חישוב צריכת החשמל לתקופה 01/05/20 - 31/05/20:

מיזוג אוויר קומה 03 - 2 - 00024397(0x0)

סוג תעריף	סוג צריכה	קריאה קודמת	קריאה נוכחית	סה"כ צריכה בקוט"ש	מחיר לקוט"ש בא"ג	סה"כ לתשלום
פרטי חשבון עבור תאריכים:						
777	פסגה	01/05/20	31/05/20	12,395.86	45.44	5,632.68 ₪
778	גבע	788,760.13	792,131.10	3,370.98	37.65	1,269.17 ₪
779	שפל	504,929.43	505,304.20	374.76	31.07	116.44 ₪

סה"כ לדייר:

פסגה	גבע	שפל	סה"כ	שיא ביקוש
12,395.86	3,370.98	374.76	16,141.60	71.22
5,632.68 ₪	1,269.17 ₪	116.44 ₪	7,018.29 ₪	

סה"כ צריכה
 סה"כ לתשלום

0.00 ₪	תשלום קבוע	
0.00 ₪	תשלום עבור גודל חיבור בKVA (0x0)	
7,018.29 ₪	סה"כ לתשלום	לא כולל מע"מ

התפלגות חיוב בש"ח לפי תע"ז

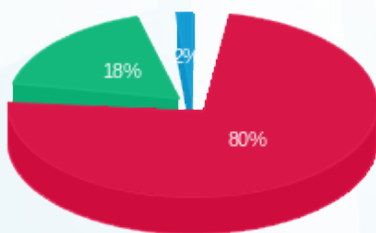

■ פסגה (5,632.68 ₪)
 ■ גבע (1,269.17 ₪)
 ■ שפל (116.44 ₪)

הסטוריית צריכה בקוט"ש

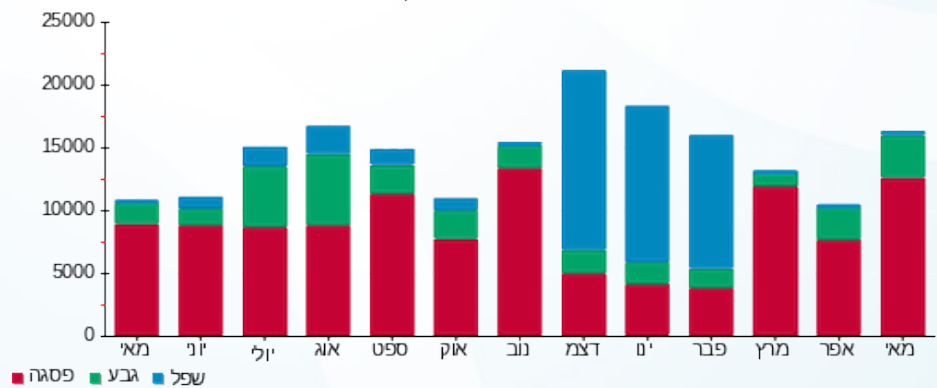



14/06/20 תאריך הפקדה:
 31/05/20 תאריך קריאה נוכחית:
 01/05/20 תאריך קריאה קודמת:

שם דייר: מיזוג אוויר קומה 04
 שם אתר: קניון הנגב מגדל משרדים

לקוח/ה נכבד/ה, אנו מתכבדים להגיש את חישוב צריכת החשמל לתקופה 01/05/20 - 31/05/20:

מיזוג אוויר קומה 04 - 3 - 00024397(0x0)

סוג תעריף	סוג צריכה	קריאה קודמת	קריאה נוכחית	סה"כ צריכה בקוט"ש	מחיר לקוט"ש בא"ג	סה"כ לתשלום
		01/05/20	31/05/20	פרטי חשבון עבור תאריכים:		
777	פסגה	1,473,833.70	1,487,205.16	13,371.46	45.44	6,075.99 ₪
778	גבע	826,413.19	830,023.42	3,610.23	37.65	1,359.25 ₪
779	שפל	458,001.18	458,087.27	86.09	31.07	26.75 ₪

סה"כ לדייר:

פסגה	גבע	שפל	סה"כ	שיא ביקוש
13,371.46	3,610.23	86.09	17,067.78	74.39
6,075.99 ₪	1,359.25 ₪	26.75 ₪	7,461.99 ₪	

סה"כ צריכה
 סה"כ לתשלום

0.00 ₪	תשלום קבוע	
0.00 ₪	תשלום עבור גודל חיבור בKVA (0x0)	
7,461.99 ₪	סה"כ לתשלום	לא כולל מע"מ

התפלגות חיוב בש"ח לפי תע"ז

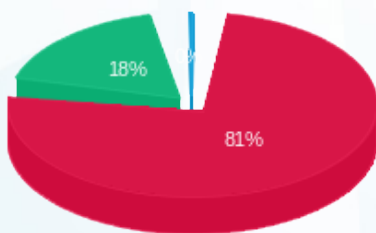

■ פסגה (6,075.99 ₪)
 ■ גבע (1,359.25 ₪)
 ■ שפל (26.75 ₪)

הסטוריית צריכה בקוט"ש

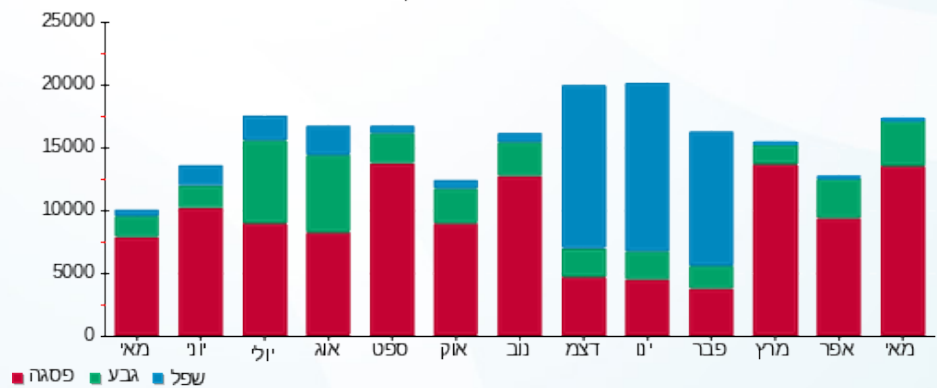

■ פסגה ■ גבע ■ שפל





14/06/20 תאריך הפקדה:
 31/05/20 תאריך קריאה נוכחית:
 01/05/20 תאריך קריאה קודמת:

שם דייר: מיזוג אוויר קומה 05
 שם אתר: קניון הנגב מגדל משרדים

לקוח/ה נכבד/ה, אנו מתכבדים להגיש את חישוב צריכת החשמל לתקופה 01/05/20 - 31/05/20:

מיזוג אוויר קומה 05 - 5 - 00024395 (0x0)

סוג תעריף	סוג צריכה	קריאה קודמת	קריאה נוכחית	סה"כ צריכה בקוט"ש	מחיר לקוט"ש בא"ג	סה"כ לתשלום
		01/05/20	31/05/20	פרטי חשבון עבור תאריכים:		
777	פסגה	1,763,218.74	1,772,088.65	8,869.91	45.44	4,030.49 ₪
778	גבע	956,412.70	958,801.12	2,388.42	37.65	899.24 ₪
779	שפל	814,669.96	814,864.28	194.32	31.07	60.37 ₪

סה"כ לדייר:

פסגה	גבע	שפל	סה"כ	שיא ביקוש
8,869.91	2,388.42	194.32	11,452.65	48.21
4,030.49 ₪	899.24 ₪	60.37 ₪	4,990.10 ₪	

סה"כ צריכה

סה"כ לתשלום

0.00 ₪	תשלום קבוע	
0.00 ₪	תשלום עבור גודל חיבור בKVA (0x0)	
4,990.10 ₪	סה"כ לתשלום	לא כולל מע"מ

התפלגות חיוב בש"ח לפי תע"ז

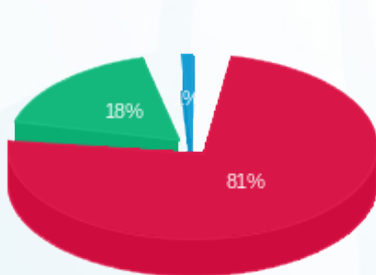

■ פסגה (4,030.49 ₪)
 ■ גבע (899.24 ₪)
 ■ שפל (60.37 ₪)

הסטוריית צריכה בקוט"ש

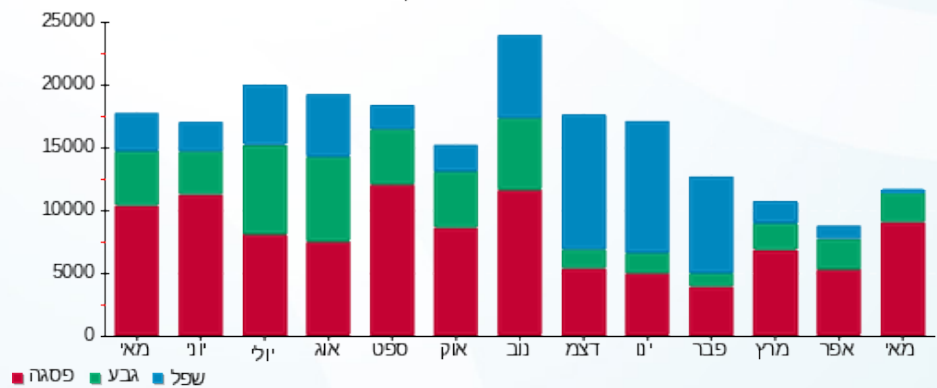

■ פסגה ■ גבע ■ שפל





14/06/20 תאריך הפקדה:
 31/05/20 תאריך קריאה נוכחית:
 01/05/20 תאריך קריאה קודמת:

שם דייר: מיזוג אוויר קומה 06
 שם אתר: קניון הנגב מגדל משרדים

לקוח/ה נכבד/ה, אנו מתכבדים להגיש את חישוב צריכת החשמל לתקופה 01/05/20 - 31/05/20:

מיזוג אוויר קומה 06 - 6 - 00024395 (0x0)

סוג תעריף	סוג צריכה	קריאה קודמת	קריאה נוכחית	סה"כ צריכה בקוט"ש	מחיר לקוט"ש בא"ג	סה"כ לתשלום
פרטי חשבון עבור תאריכים:						
777	פסגה	01/05/20	31/05/20	1,936,982.34	45.44	5,608.38 ₪
778	גבע	1,131,756.44	1,135,182.72	3,426.28	37.65	1,290.00 ₪
779	שפל	927,370.80	927,518.91	148.10	31.07	46.02 ₪

סה"כ לדיר:

פסגה	גבע	שפל	סה"כ	שיא ביקוש
12,342.39	3,426.28	148.10	15,916.78	70.13
5,608.38 ₪	1,290.00 ₪	46.02 ₪	6,944.39 ₪	

סה"כ צריכה
 סה"כ לתשלום

0.00 ₪	תשלום קבוע	
0.00 ₪	תשלום עבור גודל חיבור בKVA (0x0)	
6,944.39 ₪	סה"כ לתשלום	לא כולל מע"מ

התפלגות חיוב בש"ח לפי תע"ז

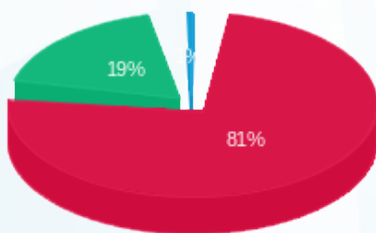

- פסגה (5,608.38 ₪) 81%
- גבע (1,290.00 ₪) 19%
- שפל (46.02 ₪) 0%

הסטוריית צריכה בקוט"ש

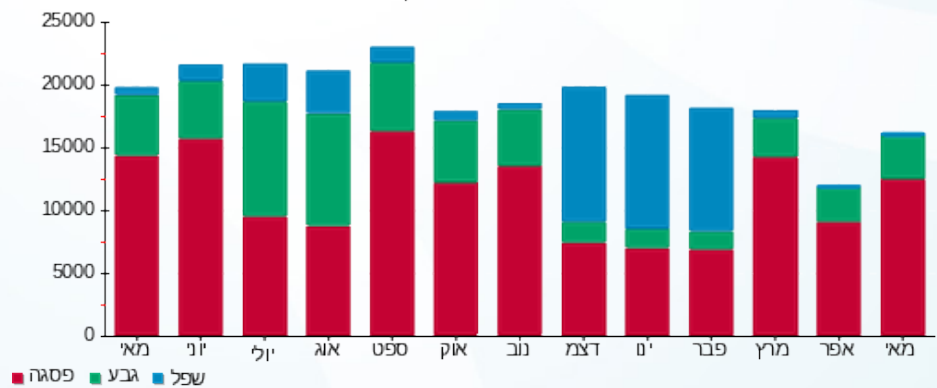



14/06/20 תאריך הפקדה:
 31/05/20 תאריך קריאה נוכחית:
 01/05/20 תאריך קריאה קודמת:

שם דייר: מיזוג אוויר קומה 07
 שם אתר: קניון הנגב מגדל משרדים

לקוח/ה נכבד/ה, אנו מתכבדים להגיש את חישוב צריכת החשמל לתקופה 01/05/20 - 31/05/20:

מיזוג אוויר קומה 07 - 7 - 00024395 (0x0)

סוג תעריף	סוג צריכה	קריאה קודמת	קריאה נוכחית	סה"כ צריכה בקוט"ש	מחיר לקוט"ש בא"ג	סה"כ לתשלום
		01/05/20	31/05/20			
777	פסגה	1,521,614.33	1,531,180.20	9,565.87	45.44	4,346.73 ₪
778	גבע	847,614.68	850,274.91	2,660.22	37.65	1,001.57 ₪
779	שפל	726,891.28	727,892.76	1,001.48	31.07	311.16 ₪

סה"כ לדייר:

פסגה	גבע	שפל	סה"כ	שיא ביקוש
9,565.87	2,660.22	1,001.48	13,227.57	61.02
4,346.73 ₪	1,001.57 ₪	311.16 ₪	5,659.46 ₪	

סה"כ צריכה
 סה"כ לתשלום

0.00 ₪	תשלום קבוע	
0.00 ₪	תשלום עבור גודל חיבור בKVA (0x0)	
5,659.46 ₪	סה"כ לתשלום	לא כולל מע"מ

התפלגות חיוב בש"ח לפי תע"ז

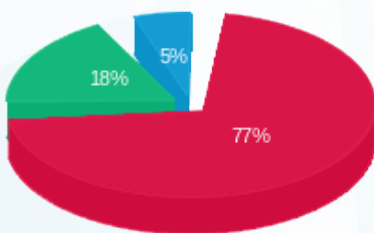

■ פסגה (4,346.73 ₪)
 ■ גבע (1,001.57 ₪)
 ■ שפל (311.16 ₪)

הסטוריית צריכה בקוט"ש

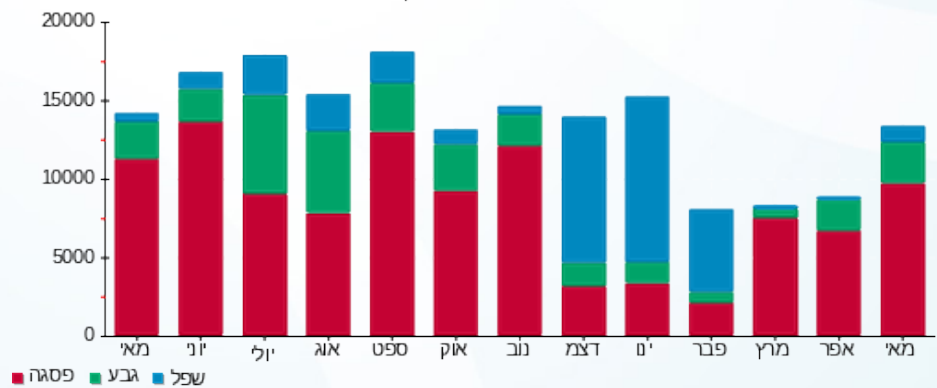



14/06/20 תאריך הפקדה:
 31/05/20 תאריך קריאה נוכחית:
 01/05/20 תאריך קריאה קודמת:

שם דייר: מיזוג אוויר קומה 08
 שם אתר: קניון הנגב מגדל משרדים

לקוח/ה נכבד/ה, אנו מתכבדים להגיש את חישוב צריכת החשמל לתקופה 01/05/20 - 31/05/20:

מיזוג אוויר קומה 08 - 8 - 00024395(0x0)

סוג תעריף	סוג צריכה	קריאה קודמת	קריאה נוכחית	סה"כ צריכה בקוט"ש	מחיר לקוט"ש בא"ג	סה"כ לתשלום
		01/05/20	31/05/20	פרטי חשבון עבור תאריכים:		
777	פסגה	1,280,025.14	1,289,966.70	9,941.56	45.44	4,517.45 ₪
778	גבע	895,386.40	898,204.79	2,818.39	37.65	1,061.12 ₪
779	שפל	1,251,302.71	1,252,306.22	1,003.50	31.07	311.79 ₪

סה"כ לדיר:

פסגה	גבע	שפל	סה"כ	שיא ביקוש
9,941.56	2,818.39	1,003.50	13,763.46	62.53
4,517.45 ₪	1,061.12 ₪	311.79 ₪	5,890.36 ₪	

סה"כ צריכה
 סה"כ לתשלום

0.00 ₪	תשלום קבוע	
0.00 ₪	תשלום עבור גודל חיבור בKVA (0x0)	
5,890.36 ₪	סה"כ לתשלום	לא כולל מע"מ

התפלגות חיוב בש"ח לפי תעו"ז

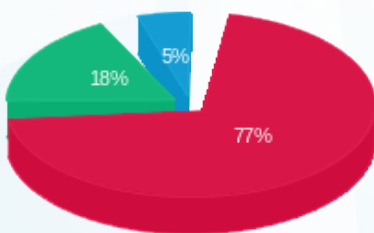

- פסגה (4,517.45 ₪)
- גבע (1,061.12 ₪)
- שפל (311.79 ₪)

הסטוריית צריכה בקוט"ש

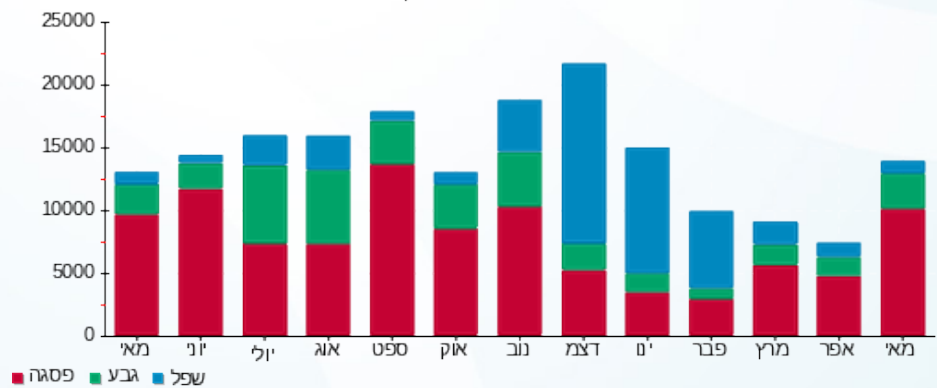



14/06/20 תאריך הפקדה:
 31/05/20 תאריך קריאה נוכחית:
 01/05/20 תאריך קריאה קודמת:

שם דייר: מילגם
 שם אתר: קניון הנגב מגדל משרדים

לקוח/ה נכבד/ה, אנו מתכבדים להגיש את חישוב צריכת החשמל לתקופה 01/05/20 - 31/05/20:

מילגם - 2 - 14155756 (3x63)

סה"כ לתשלום	מחיר לקוט"ש בא"ג	סה"כ צריכה בקוט"ש	קריאה נוכחית	קריאה קודמת	סוג צריכה	סוג תעריף
			31/05/20	01/05/20		פרטי חשבון עבור תאריכים:
237.02 ₪	45.44	521.60	71,393.30	70,871.70	פסגה	777
52.71 ₪	37.65	140.00	17,661.80	17,521.80	גבע	778
107.32 ₪	31.07	345.40	50,586.50	50,241.10	שפל	779

ציבורי+מיזוג אוויר

סה"כ לתשלום	הערה
5,167.00 ₪	ציבורי+מיזוג אוויר

סה"כ לדייר:

שיא ביקוש	סה"כ	שפל	גבע	פסגה	סה"כ צריכה
3.91	1,007.00	345.40	140.00	521.60	סה"כ לתשלום
	397.04 ₪	107.32 ₪	52.71 ₪	237.02 ₪	

200.95 ₪	תשלום קבוע	
6.98 ₪	תשלום עבור גודל חיבור בKVA (3x63)	
5,771.97 ₪	סה"כ לתשלום	לא כולל מע"מ

התפלגות חיוב בש"ח לפי תעו"ז

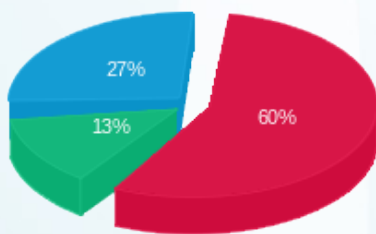

פסגה (237.02 ₪)
 גבע (52.71 ₪)
 שפל (107.32 ₪)

הסטוריית צריכה בקוט"ש

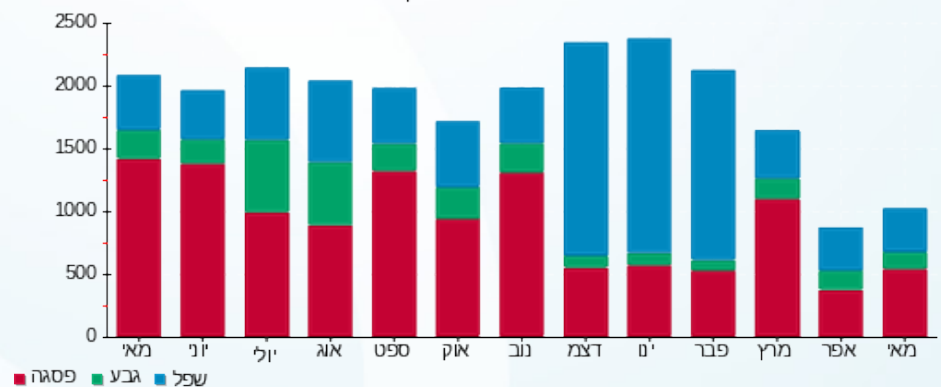

14/06/20 תאריך הפקה:
 31/05/20 תאריך קריאה נוכחית:
 01/05/20 תאריך קריאה קודמת:

שם דייר: ממד קומה 04
 שם אתר: קניון הנגב מגדל משרדים

לקוח/ה נכבד/ה, אנו מתכבדים להגיש את חישוב צריכת החשמל לתקופה 01/05/20 - 31/05/20:

ממד קומה 04 - 4 - 00025306(0x0)

סוג תעריף	סוג צריכה	קריאה קודמת	קריאה נוכחית	סה"כ צריכה בקוט"ש	מחיר לקוט"ש בא"ג	סה"כ לתשלום
פרטי חשבון עבור תאריכים:						
777	פסגה	01/05/20	31/05/20	39.20	45.44	17.81 ₪
778	גבע	4,881.59	4,889.06	7.47	37.65	2.81 ₪
779	שפל	5,872.95	5,887.45	14.50	31.07	4.51 ₪

סה"כ לדייר:

פסגה	גבע	שפל	סה"כ	שיא ביקוש
39.20	7.47	14.50	61.17	0.29
17.81 ₪	2.81 ₪	4.51 ₪	25.13 ₪	

סה"כ צריכה
 סה"כ לתשלום

0.00 ₪	תשלום קבוע	
0.00 ₪	תשלום עבור גודל חיבור בKVA (0x0)	
25.13 ₪	סה"כ לתשלום	לא כולל מע"מ

התפלגות חיוב בש"ח לפי תע"ז

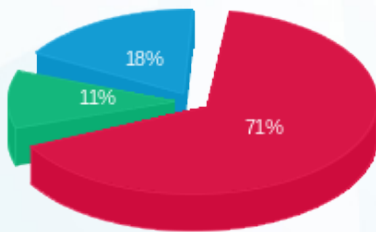

פסגה (17.81 ₪)
 גבע (2.81 ₪)
 שפל (4.51 ₪)

הסטוריית צריכה בקוט"ש

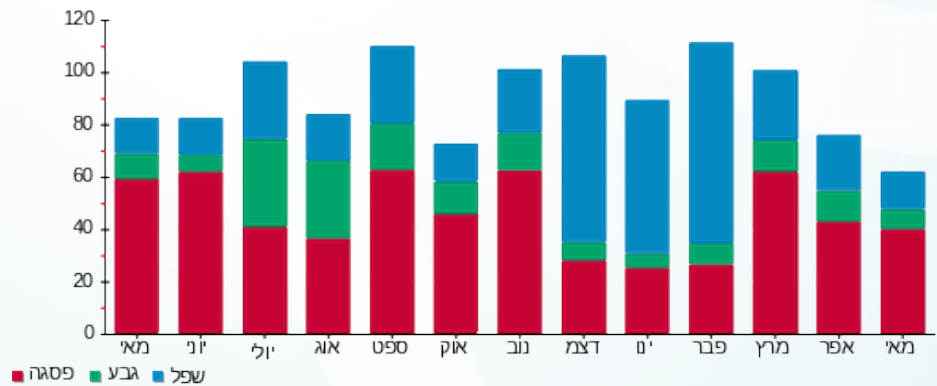

14/06/20 תאריך הפקדה:
 31/05/20 תאריך קריאה נוכחית:
 01/05/20 תאריך קריאה קודמת:

שם דייר: מפסק ראשי מעליות לידיעה
שם אתר: קניון הנגב מגדל משרדים

לקוח/ה נכבד/ה, אנו מתכבדים להגיש את חישוב צריכת החשמל לתקופה 01/05/20 - 31/05/20:

מפסק ראשי מעליות לידיעה - 1 - 00024398 (0x0)

סוג תעריף	סוג צריכה	קריאה קודמת	קריאה נוכחית	סה"כ צריכה בקוט"ש	מחיר לקוט"ש בא"ג	סה"כ לתשלום
פרטי חשבון עבור תאריכים:						
777	פסגה	01/05/20	31/05/20	0.00	45.44	0.00 ₪
778	גבע	317,264.30	318,172.60	908.29	37.65	341.97 ₪
779	שפל	300,731.58	301,392.41	660.82	31.07	205.32 ₪

סה"כ לדייר:

פסגה	גבע	שפל	סה"כ	שיא ביקוש
0.00	908.29	660.82	1,569.12	20.14
0.00 ₪	341.97 ₪	205.32 ₪	547.29 ₪	

סה"כ צריכה
סה"כ לתשלום

0.00 ₪	תשלום קבוע	
0.00 ₪	תשלום עבור גודל חיבור בKVA (0x0)	
547.29 ₪	סה"כ לתשלום	לא כולל מע"מ

התפלגות חיוב בש"ח לפי תעו"ז

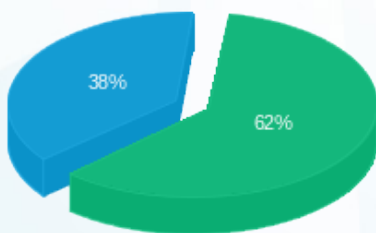

פסגה (0.00 ₪)
 גבע (341.97 ₪)
 שפל (205.32 ₪)

הסטוריית צריכה בקוט"ש

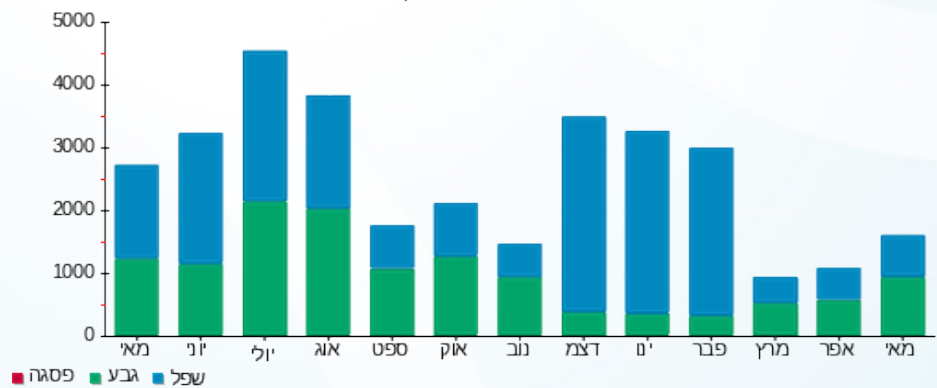



14/06/20 תאריך הפקה:
 31/05/20 תאריך קריאה נוכחית:
 01/05/20 תאריך קריאה קודמת:

שם דייר: סה"כ דיירים
שם אתר: קניון הנגב מגדל משרדים

לקוח/ה נכבד/ה, אנו מתכבדים להגיש את חישוב צריכת החשמל לתקופה 01/05/20 - 31/05/20:

מרפאת שיניים - 8 - 00024401

סוג תעריף	סוג צריכה	קריאה קודמת	קריאה נוכחית	סה"כ צריכה בקוט"ש	מחיר לקוט"ש בא"ג	סה"כ לתשלום
פרטי חשבון עבור תאריכים:			31/05/20	01/05/20		
777	פסגה	15,626.21	15,751.60	125.39	45.44	56.98 ₪
778	גבע	6,163.02	6,184.61	21.60	37.65	8.13 ₪
779	שפל	7,740.11	7,788.32	48.21	31.07	14.98 ₪

כללית - 1 - 14155746

סוג תעריף	סוג צריכה	קריאה קודמת	קריאה נוכחית	סה"כ צריכה בקוט"ש	מחיר לקוט"ש בא"ג	סה"כ לתשלום
פרטי חשבון עבור תאריכים:			31/05/20	01/05/20		
777	פסגה	17,330.40	17,589.70	259.30	45.44	117.83 ₪
778	גבע	7,055.70	7,149.30	93.60	37.65	35.24 ₪
779	שפל	17,283.30	17,370.20	86.90	31.07	27.00 ₪

רסקינד - 1 - 00024401

סוג תעריף	סוג צריכה	קריאה קודמת	קריאה נוכחית	סה"כ צריכה בקוט"ש	מחיר לקוט"ש בא"ג	סה"כ לתשלום
פרטי חשבון עבור תאריכים:			31/05/20	01/05/20		
777	פסגה	35,958.78	36,167.79	209.02	45.44	94.98 ₪
778	גבע	18,070.22	18,103.30	33.08	37.65	12.45 ₪
779	שפל	19,568.53	19,629.21	60.68	31.07	18.85 ₪

דנאל - 5 - 00024401

סוג תעריף	סוג צריכה	קריאה קודמת	קריאה נוכחית	סה"כ צריכה בקוט"ש	מחיר לקוט"ש בא"ג	סה"כ לתשלום
פרטי חשבון עבור תאריכים:			31/05/20	01/05/20		
777	פסגה	183,106.39	184,314.70	1,208.31	45.44	549.05 ₪
778	גבע	87,085.94	87,286.60	200.66	37.65	75.55 ₪
779	שפל	96,349.95	96,573.61	223.67	31.07	69.49 ₪



מחנן סושיה - 1 - 00025306

סוג תעריף	סוג צריכה	קריאה קודמת	קריאה נוכחית	סה"כ צריכה בקוט"ש	מחיר לקוט"ש בא"ג	סה"כ לתשלום
פרטי חשבון עבור תאריכים:						
777	פסגה	01/05/20	31/05/20	36.44	45.44	16.56 ₪
778	גבע	5,977.58	5,995.12	17.54	37.65	6.60 ₪
779	שפל	10,689.62	10,733.00	43.38	31.07	13.48 ₪

אזורך - 5 - 00024399

סוג תעריף	סוג צריכה	קריאה קודמת	קריאה נוכחית	סה"כ צריכה בקוט"ש	מחיר לקוט"ש בא"ג	סה"כ לתשלום
פרטי חשבון עבור תאריכים:						
777	פסגה	01/05/20	31/05/20	85.63	45.44	38.91 ₪
778	גבע	7,579.97	7,591.92	11.95	37.65	4.50 ₪
779	שפל	6,146.74	6,159.87	13.13	31.07	4.08 ₪

עמותה לשיוויון - 8 - 00025056

סוג תעריף	סוג צריכה	קריאה קודמת	קריאה נוכחית	סה"כ צריכה בקוט"ש	מחיר לקוט"ש בא"ג	סה"כ לתשלום
פרטי חשבון עבור תאריכים:						
777	פסגה	01/05/20	31/05/20	105.85	45.44	48.10 ₪
778	גבע	733.35	745.18	11.83	37.65	4.45 ₪
779	שפל	2,593.22	2,620.85	27.63	31.07	8.59 ₪

IQ - 00024399 - 8

סוג תעריף	סוג צריכה	קריאה קודמת	קריאה נוכחית	סה"כ צריכה בקוט"ש	מחיר לקוט"ש בא"ג	סה"כ לתשלום
פרטי חשבון עבור תאריכים:						
777	פסגה	01/05/20	31/05/20	37.55	45.44	17.06 ₪
778	גבע	66,623.53	66,641.51	17.98	37.65	6.77 ₪
779	שפל	55,209.05	55,252.44	43.39	31.07	13.48 ₪

לחנן - 4 - 00024401

סוג תעריף	סוג צריכה	קריאה קודמת	קריאה נוכחית	סה"כ צריכה בקוט"ש	מחיר לקוט"ש בא"ג	סה"כ לתשלום
פרטי חשבון עבור תאריכים:						
777	פסגה	01/05/20	31/05/20	0.13	45.44	0.06 ₪
778	גבע	6,579.65	6,579.70	0.06	37.65	0.02 ₪
779	שפל	5,851.36	5,851.49	0.14	31.07	0.04 ₪



כללית - 6 - 00024401

סוג תעריף	סוג צריכה	קריאה קודמת	קריאה נוכחית	סה"כ צריכה בקוט"ש	מחיר לקוט"ש בא"ג	סה"כ לתשלום
פרטי חשבון עבור תאריכים:						
777	פסגה	01/05/20	31/05/20	571.74	45.44	259.80 ₪
778	גבע	36,826.73	36,940.10	113.38	37.65	42.69 ₪
779	שפל	34,407.56	34,639.81	232.26	31.07	72.16 ₪

שירותי תוכן - 5 - 00021265

סוג תעריף	סוג צריכה	קריאה קודמת	קריאה נוכחית	סה"כ צריכה בקוט"ש	מחיר לקוט"ש בא"ג	סה"כ לתשלום
פרטי חשבון עבור תאריכים:						
777	פסגה	01/05/20	31/05/20	63.38	45.44	28.80 ₪
778	גבע	41.58	55.75	14.17	37.65	5.34 ₪
779	שפל	326.16	355.81	29.65	31.07	9.21 ₪

שוהם - 2 - 00024399

סוג תעריף	סוג צריכה	קריאה קודמת	קריאה נוכחית	סה"כ צריכה בקוט"ש	מחיר לקוט"ש בא"ג	סה"כ לתשלום
פרטי חשבון עבור תאריכים:						
777	פסגה	01/05/20	31/05/20	186.32	45.44	84.66 ₪
778	גבע	13,139.34	13,155.25	15.91	37.65	5.99 ₪
779	שפל	15,498.11	15,536.33	38.22	31.07	11.88 ₪

אתגר חדש - 7 - 00025056

סוג תעריף	סוג צריכה	קריאה קודמת	קריאה נוכחית	סה"כ צריכה בקוט"ש	מחיר לקוט"ש בא"ג	סה"כ לתשלום
פרטי חשבון עבור תאריכים:						
777	פסגה	01/05/20	31/05/20	245.77	45.44	111.68 ₪
778	גבע	9,685.87	9,730.22	44.35	37.65	16.70 ₪
779	שפל	16,326.45	16,397.17	70.72	31.07	21.97 ₪

מחק - 8 - 00024398

סוג תעריף	סוג צריכה	קריאה קודמת	קריאה נוכחית	סה"כ צריכה בקוט"ש	מחיר לקוט"ש בא"ג	סה"כ לתשלום
פרטי חשבון עבור תאריכים:						
777	פסגה	01/05/20	31/05/20	41.40	45.44	18.81 ₪
778	גבע	15,766.67	15,787.63	20.96	37.65	7.89 ₪
779	שפל	26,017.35	26,068.36	51.01	31.07	15.85 ₪



משאביאנוש - 5 - 00024397

סה"כ לתשלום	מחיר לקוט"ש בא"ג	סה"כ צריכה בקוט"ש	קריאה נוכחית	קריאה קודמת	סוג צריכה	סוג תעריף
			31/05/20	01/05/20	פרטי חשבון עבור תאריכים:	
94.69 ₪	45.44	208.38	33,476.97	33,268.58	פסגה	777
17.61 ₪	37.65	46.79	18,014.02	17,967.23	גבע	778
35.79 ₪	31.07	115.20	31,762.37	31,647.18	שפל	779

ישראל - 2 - 00024401

סה"כ לתשלום	מחיר לקוט"ש בא"ג	סה"כ צריכה בקוט"ש	קריאה נוכחית	קריאה קודמת	סוג צריכה	סוג תעריף
			31/05/20	01/05/20	פרטי חשבון עבור תאריכים:	
0.00 ₪	45.44	0.004	40,492.72	40,492.72	פסגה	777
0.00 ₪	37.65	0.00	21,419.94	21,419.94	גבע	778
0.00 ₪	31.07	0.00	39,958.93	39,958.93	שפל	779

חבר - 3 - 00024398

סה"כ לתשלום	מחיר לקוט"ש בא"ג	סה"כ צריכה בקוט"ש	קריאה נוכחית	קריאה קודמת	סוג צריכה	סוג תעריף
			31/05/20	01/05/20	פרטי חשבון עבור תאריכים:	
66.23 ₪	45.44	145.76	46,252.75	46,106.99	פסגה	777
4.65 ₪	37.65	12.36	21,738.48	21,726.12	גבע	778
9.33 ₪	31.07	30.03	26,981.23	26,951.21	שפל	779

מטרופולין - 4 - 00021265

סה"כ לתשלום	מחיר לקוט"ש בא"ג	סה"כ צריכה בקוט"ש	קריאה נוכחית	קריאה קודמת	סוג צריכה	סוג תעריף
			31/05/20	01/05/20	פרטי חשבון עבור תאריכים:	
107.37 ₪	45.44	236.29	10,935.74	10,699.45	פסגה	777
7.92 ₪	37.65	21.03	1,975.72	1,954.69	גבע	778
15.30 ₪	31.07	49.24	8,009.86	7,960.61	שפל	779

י.ה.ל.ה - 1 - 00024399

סה"כ לתשלום	מחיר לקוט"ש בא"ג	סה"כ צריכה בקוט"ש	קריאה נוכחית	קריאה קודמת	סוג צריכה	סוג תעריף
			31/05/20	01/05/20	פרטי חשבון עבור תאריכים:	
0.00 ₪	45.44	0.001	28,453.85	28,453.85	פסגה	777
0.00 ₪	37.65	0.00	18,855.02	18,855.02	גבע	778
0.00 ₪	31.07	0.00	15,225.54	15,225.54	שפל	779



מחלקת באר שבע - 2 - 14155756

סוג תעריף	סוג צריכה	קריאה קודמת	קריאה נוכחית	סה"כ צריכה בקוט"ש	מחיר לקוט"ש בא"ג	סה"כ לתשלום
פרטי חשבון עבור תאריכים:						
777	פסגה	01/05/20	31/05/20	521.60	45.44	237.02 ₪
778	גבע	17,521.80	17,661.80	140.00	37.65	52.71 ₪
779	שפל	50,241.10	50,586.50	345.40	31.07	107.32 ₪

או אר אס - 1 - 00024395

סוג תעריף	סוג צריכה	קריאה קודמת	קריאה נוכחית	סה"כ צריכה בקוט"ש	מחיר לקוט"ש בא"ג	סה"כ לתשלום
פרטי חשבון עבור תאריכים:						
777	פסגה	01/05/20	31/05/20	-5.56	45.44	-2.53 ₪
778	גבע	29,359.92	29,358.87	-1.05	37.65	-0.39 ₪
779	שפל	43,173.30	43,170.86	-2.44	31.07	-0.76 ₪

לחמן - 3 - 00024401

סוג תעריף	סוג צריכה	קריאה קודמת	קריאה נוכחית	סה"כ צריכה בקוט"ש	מחיר לקוט"ש בא"ג	סה"כ לתשלום
פרטי חשבון עבור תאריכים:						
777	פסגה	01/05/20	31/05/20	11.14	45.44	5.06 ₪
778	גבע	93,903.45	93,907.01	3.56	37.65	1.34 ₪
779	שפל	103,713.34	103,722.31	8.96	31.07	2.78 ₪

אבטחה - 4 - 14155756

סוג תעריף	סוג צריכה	קריאה קודמת	קריאה נוכחית	סה"כ צריכה בקוט"ש	מחיר לקוט"ש בא"ג	סה"כ לתשלום
פרטי חשבון עבור תאריכים:						
777	פסגה	01/05/20	31/05/20	357.00	45.44	162.22 ₪
778	גבע	5,717.90	5,881.90	164.00	37.65	61.75 ₪
779	שפל	16,885.60	17,268.10	382.50	31.07	118.84 ₪

גולדן גוב - 2 - 00024396

סוג תעריף	סוג צריכה	קריאה קודמת	קריאה נוכחית	סה"כ צריכה בקוט"ש	מחיר לקוט"ש בא"ג	סה"כ לתשלום
פרטי חשבון עבור תאריכים:						
777	פסגה	01/05/20	31/05/20	44.82	45.44	20.36 ₪
778	גבע	9,714.83	9,718.63	3.80	37.65	1.43 ₪
779	שפל	10,859.57	10,868.65	9.08	31.07	2.82 ₪



נכי צהל - 3 - 00021265

סוג תעריף	סוג צריכה	קריאה קודמת	קריאה נוכחית	סה"כ צריכה בקוט"ש	מחיר לקוט"ש בא"ג	סה"כ לתשלום
פרטי חשבון עבור תאריכים:						
777	פסגה	01/05/20	31/05/20	561.77	45.44	255.27 ₪
778	גבע	33,704.96	33,756.68	51.72	37.65	19.47 ₪
779	שפל	46,222.38	46,348.21	125.83	31.07	39.10 ₪

ברגר ראנץ - 4 - 00025056

סוג תעריף	סוג צריכה	קריאה קודמת	קריאה נוכחית	סה"כ צריכה בקוט"ש	מחיר לקוט"ש בא"ג	סה"כ לתשלום
פרטי חשבון עבור תאריכים:						
777	פסגה	01/05/20	31/05/20	41.58	45.44	18.90 ₪
778	גבע	3,652.52	3,660.58	8.06	37.65	3.04 ₪
779	שפל	5,715.14	5,812.42	97.28	31.07	30.22 ₪

א.א.ר.אס - 4 - 00024399

סוג תעריף	סוג צריכה	קריאה קודמת	קריאה נוכחית	סה"כ צריכה בקוט"ש	מחיר לקוט"ש בא"ג	סה"כ לתשלום
פרטי חשבון עבור תאריכים:						
777	פסגה	01/05/20	31/05/20	-0.0005	45.44	-0.00 ₪
778	גבע	21,803.16	21,803.16	0.00	37.65	0.00 ₪
779	שפל	34,213.81	34,213.81	0.00	31.07	0.00 ₪

שירותי בריאות כללית - 3 - 00024396

סוג תעריף	סוג צריכה	קריאה קודמת	קריאה נוכחית	סה"כ צריכה בקוט"ש	מחיר לקוט"ש בא"ג	סה"כ לתשלום
פרטי חשבון עבור תאריכים:						
777	פסגה	01/05/20	31/05/20	5,156.85	45.44	2,343.27 ₪
778	גבע	446,906.26	447,775.60	869.34	37.65	327.31 ₪
779	שפל	613,044.76	615,176.59	2,131.82	31.07	662.36 ₪

שירותי בריאות כללית - 1 - 000002

סוג תעריף	סוג צריכה	קריאה קודמת	קריאה נוכחית	סה"כ צריכה בקוט"ש	מחיר לקוט"ש בא"ג	סה"כ לתשלום
פרטי חשבון עבור תאריכים:						
777	פסגה	01/05/20	31/05/20	0.00	45.44	0.00 ₪
778	גבע	0.00	0.00	0.00	37.65	0.00 ₪
779	שפל	0.00	0.00	0.00	31.07	0.00 ₪



שירותי בריאות כללית - 6 - 00024401

סוג תעריף	סוג צריכה	קריאה קודמת	קריאה נוכחית	סה"כ צריכה בקוט"ש	מחיר לקוט"ש בא"ג	סה"כ לתשלום
פרטי חשבון עבור תאריכים:						
777	פסגה	01/05/20	31/05/20	571.74	45.44	259.80 ₪
778	גבע	36,826.73	36,940.10	113.38	37.65	42.69 ₪
779	שפל	34,407.56	34,639.81	232.26	31.07	72.16 ₪

שירותי בריאות כללית - 6 - 00024399

סוג תעריף	סוג צריכה	קריאה קודמת	קריאה נוכחית	סה"כ צריכה בקוט"ש	מחיר לקוט"ש בא"ג	סה"כ לתשלום
פרטי חשבון עבור תאריכים:						
777	פסגה	01/05/20	31/05/20	2,783.46	45.44	1,264.81 ₪
778	גבע	286,014.83	286,665.94	651.12	37.65	245.15 ₪
779	שפל	383,975.91	385,575.43	1,599.52	31.07	496.97 ₪

שירותי בריאות כללית - 1 - 14155746

סוג תעריף	סוג צריכה	קריאה קודמת	קריאה נוכחית	סה"כ צריכה בקוט"ש	מחיר לקוט"ש בא"ג	סה"כ לתשלום
פרטי חשבון עבור תאריכים:						
777	פסגה	01/05/20	31/05/20	259.30	45.44	117.83 ₪
778	גבע	7,055.70	7,149.30	93.60	37.65	35.24 ₪
779	שפל	17,283.30	17,370.20	86.90	31.07	27.00 ₪

שירותי בריאות כללית - 4 - 00024398

סוג תעריף	סוג צריכה	קריאה קודמת	קריאה נוכחית	סה"כ צריכה בקוט"ש	מחיר לקוט"ש בא"ג	סה"כ לתשלום
פרטי חשבון עבור תאריכים:						
777	פסגה	01/05/20	31/05/20	1,449.96	45.44	658.86 ₪
778	גבע	99,095.11	99,573.70	478.59	37.65	180.19 ₪
779	שפל	140,663.54	141,816.81	1,153.27	31.07	358.32 ₪

שירותי בריאות כללית - 3 - 00025306

סוג תעריף	סוג צריכה	קריאה קודמת	קריאה נוכחית	סה"כ צריכה בקוט"ש	מחיר לקוט"ש בא"ג	סה"כ לתשלום
פרטי חשבון עבור תאריכים:						
777	פסגה	01/05/20	31/05/20	85.69	45.44	38.94 ₪
778	גבע	6,091.23	6,111.03	19.80	37.65	7.46 ₪
779	שפל	6,641.78	6,688.93	47.15	31.07	14.65 ₪



שירותי בריאות כללית - 7 - 00024397

סוג תעריף	סוג צריכה	קריאה קודמת	קריאה נוכחית	סה"כ צריכה בקוט"ש	מחיר לקוט"ש בא"ג	סה"כ לתשלום
פרטי חשבון עבור תאריכים:						
777	פסגה	01/05/20	31/05/20	202.33	45.44	91.94 ₪
778	גבע	19,648.54	19,708.08	59.54	37.65	22.42 ₪
779	שפל	25,978.99	26,115.79	136.80	31.07	42.51 ₪

שירותי בריאות כללית - 5 - 00024398

סוג תעריף	סוג צריכה	קריאה קודמת	קריאה נוכחית	סה"כ צריכה בקוט"ש	מחיר לקוט"ש בא"ג	סה"כ לתשלום
פרטי חשבון עבור תאריכים:						
777	פסגה	01/05/20	31/05/20	131.95	45.44	59.96 ₪
778	גבע	21,422.90	21,449.67	26.77	37.65	10.08 ₪
779	שפל	24,862.99	24,929.72	66.72	31.07	20.73 ₪

נוכבי - 8 - 00024397

סוג תעריף	סוג צריכה	קריאה קודמת	קריאה נוכחית	סה"כ צריכה בקוט"ש	מחיר לקוט"ש בא"ג	סה"כ לתשלום
פרטי חשבון עבור תאריכים:						
777	פסגה	01/05/20	31/05/20	23.93	45.44	10.87 ₪
778	גבע	8,226.75	8,238.35	11.60	37.65	4.37 ₪
779	שפל	10,872.44	10,900.66	28.22	31.07	8.77 ₪

עוד בוקר ושות - 5 - 00024398

סוג תעריף	סוג צריכה	קריאה קודמת	קריאה נוכחית	סה"כ צריכה בקוט"ש	מחיר לקוט"ש בא"ג	סה"כ לתשלום
פרטי חשבון עבור תאריכים:						
777	פסגה	01/05/20	31/05/20	131.95	45.44	59.96 ₪
778	גבע	21,422.90	21,449.67	26.77	37.65	10.08 ₪
779	שפל	24,862.99	24,929.72	66.72	31.07	20.73 ₪

מן פאואר - 5 - 00025056

סוג תעריף	סוג צריכה	קריאה קודמת	קריאה נוכחית	סה"כ צריכה בקוט"ש	מחיר לקוט"ש בא"ג	סה"כ לתשלום
פרטי חשבון עבור תאריכים:						
777	פסגה	01/05/20	31/05/20	169.87	45.44	77.19 ₪
778	גבע	52,681.57	52,717.62	36.05	37.65	13.57 ₪
779	שפל	109,293.70	109,382.03	88.33	31.07	27.45 ₪



נטורפיל - 3 - 00024399

סה"כ לתשלום	מחיר לקוט"ש בא"ג	סה"כ צריכה בקוט"ש	קריאה נוכחית	קריאה קודמת	סוג צריכה	סוג תעריף
			31/05/20	01/05/20	פרטי חשבון עבור תאריכים:	
₪ 315.86	45.44	695.12	124,143.46	123,448.34	פסגה	777
₪ 83.46	37.65	221.68	50,624.75	50,403.07	גבע	778
₪ 36.90	31.07	118.75	45,414.85	45,296.10	שפל	779

מכון קאר - 3 - 14155746

סה"כ לתשלום	מחיר לקוט"ש בא"ג	סה"כ צריכה בקוט"ש	קריאה נוכחית	קריאה קודמת	סוג צריכה	סוג תעריף
			31/05/20	01/05/20	פרטי חשבון עבור תאריכים:	
₪ 397.83	45.44	875.50	16,120.80	15,245.30	פסגה	777
₪ 65.81	37.65	174.80	6,983.30	6,808.50	גבע	778
₪ 25.94	31.07	83.50	8,066.00	7,982.50	שפל	779

דינרשטין - 7 - 00024399

סה"כ לתשלום	מחיר לקוט"ש בא"ג	סה"כ צריכה בקוט"ש	קריאה נוכחית	קריאה קודמת	סוג צריכה	סוג תעריף
			31/05/20	01/05/20	פרטי חשבון עבור תאריכים:	
₪ 110.49	45.44	243.16	51,842.77	51,599.60	פסגה	777
₪ 14.67	37.65	38.96	17,580.11	17,541.15	גבע	778
₪ 17.12	31.07	55.11	21,848.31	21,793.20	שפל	779

לחמן - 2 - 00025306

סה"כ לתשלום	מחיר לקוט"ש בא"ג	סה"כ צריכה בקוט"ש	קריאה נוכחית	קריאה קודמת	סוג צריכה	סוג תעריף
			31/05/20	01/05/20	פרטי חשבון עבור תאריכים:	
₪ 3.92	45.44	8.63	5,748.51	5,739.87	פסגה	777
₪ 1.57	37.65	4.16	4,360.59	4,356.43	גבע	778
₪ 3.20	31.07	10.31	8,813.66	8,803.35	שפל	779

סלקום - 6 - 00024396

סה"כ לתשלום	מחיר לקוט"ש בא"ג	סה"כ צריכה בקוט"ש	קריאה נוכחית	קריאה קודמת	סוג צריכה	סוג תעריף
			31/05/20	01/05/20	פרטי חשבון עבור תאריכים:	
₪ 2,763.62	45.44	6,081.90	911,357.39	905,275.49	פסגה	777
₪ 1,073.91	37.65	2,852.36	667,314.22	664,461.86	גבע	778
₪ 2,074.49	31.07	6,676.84	1,450,287.20	1,443,610.36	שפל	779



ביטון - 6 - 00024397

סוג תעריף	סוג צריכה	קריאה קודמת	קריאה נוכחית	סה"כ צריכה בקוט"ש	מחיר לקוט"ש בא"ג	סה"כ לתשלום
פרטי חשבון עבור תאריכים:						
777	פסגה	01/05/20	31/05/20	37.54	45.44	17,535.72
778	גבע	5,684.30	5,694.37	10.07	37.65	17,498.19
779	שפל	6,771.01	6,796.06	25.05	31.07	17,498.19

דגאל - 7 - 00024398

סוג תעריף	סוג צריכה	קריאה קודמת	קריאה נוכחית	סה"כ צריכה בקוט"ש	מחיר לקוט"ש בא"ג	סה"כ לתשלום
פרטי חשבון עבור תאריכים:						
777	פסגה	01/05/20	31/05/20	288.12	45.44	41,266.33
778	גבע	16,352.54	16,383.89	31.36	37.65	40,978.20
779	שפל	22,070.26	22,130.64	60.38	31.07	16,352.54

יואל גבע - 3 - 00025056

סוג תעריף	סוג צריכה	קריאה קודמת	קריאה נוכחית	סה"כ צריכה בקוט"ש	מחיר לקוט"ש בא"ג	סה"כ לתשלום
פרטי חשבון עבור תאריכים:						
777	פסגה	01/05/20	31/05/20	963.28	45.44	182,753.89
778	גבע	76,328.60	76,481.09	152.49	37.65	181,790.61
779	שפל	93,795.53	94,035.33	239.80	31.07	76,328.60

בריאות כללית - 6 - 00024399

סוג תעריף	סוג צריכה	קריאה קודמת	קריאה נוכחית	סה"כ צריכה בקוט"ש	מחיר לקוט"ש בא"ג	סה"כ לתשלום
פרטי חשבון עבור תאריכים:						
777	פסגה	01/05/20	31/05/20	2,783.46	45.44	484,627.34
778	גבע	286,014.83	286,665.94	651.12	37.65	481,843.88
779	שפל	383,975.91	385,575.43	1,599.52	31.07	286,665.94

דגאל סיעוד - 7 - 00025306

סוג תעריף	סוג צריכה	קריאה קודמת	קריאה נוכחית	סה"כ צריכה בקוט"ש	מחיר לקוט"ש בא"ג	סה"כ לתשלום
פרטי חשבון עבור תאריכים:						
777	פסגה	01/05/20	31/05/20	51.31	45.44	13,638.06
778	גבע	5,581.66	5,589.23	7.56	37.65	13,586.75
779	שפל	8,373.46	8,389.35	15.88	31.07	5,581.66



לאומית - 4 - 00024396

סוג תעריף	סוג צריכה	קריאה קודמת	קריאה נוכחית	סה"כ צריכה בקוט"ש	מחיר לקוט"ש בא"ג	סה"כ לתשלום
פרטי חשבון עבור תאריכים:						
777	פסגה	01/05/20	31/05/20	3,754.07	45.44	1,705.85 ₪
778	גבע	299,678.20	300,487.79	809.59	37.65	304.81 ₪
779	שפל	392,354.85	393,838.69	1,483.84	31.07	461.03 ₪

לוי רמי - 7 - 00024401

סוג תעריף	סוג צריכה	קריאה קודמת	קריאה נוכחית	סה"כ צריכה בקוט"ש	מחיר לקוט"ש בא"ג	סה"כ לתשלום
פרטי חשבון עבור תאריכים:						
777	פסגה	01/05/20	31/05/20	65.11	45.44	29.59 ₪
778	גבע	11,264.03	11,289.65	25.62	37.65	9.65 ₪
779	שפל	16,622.19	16,680.43	58.24	31.07	18.10 ₪

כללית - 4 - 00024398

סוג תעריף	סוג צריכה	קריאה קודמת	קריאה נוכחית	סה"כ צריכה בקוט"ש	מחיר לקוט"ש בא"ג	סה"כ לתשלום
פרטי חשבון עבור תאריכים:						
777	פסגה	01/05/20	31/05/20	1,449.96	45.44	658.86 ₪
778	גבע	99,095.11	99,573.70	478.59	37.65	180.19 ₪
779	שפל	140,663.54	141,816.81	1,153.27	31.07	358.32 ₪

שירותי אבטחה - 6 - 00025306

סוג תעריף	סוג צריכה	קריאה קודמת	קריאה נוכחית	סה"כ צריכה בקוט"ש	מחיר לקוט"ש בא"ג	סה"כ לתשלום
פרטי חשבון עבור תאריכים:						
777	פסגה	01/05/20	31/05/20	69.12	45.44	31.41 ₪
778	גבע	10,765.82	10,789.32	23.50	37.65	8.85 ₪
779	שפל	17,876.46	17,918.14	41.68	31.07	12.95 ₪

צומת - 2 - 00024395

סוג תעריף	סוג צריכה	קריאה קודמת	קריאה נוכחית	סה"כ צריכה בקוט"ש	מחיר לקוט"ש בא"ג	סה"כ לתשלום
פרטי חשבון עבור תאריכים:						
777	פסגה	01/05/20	31/05/20	242.99	45.44	110.41 ₪
778	גבע	16,813.44	16,864.43	50.98	37.65	19.20 ₪
779	שפל	35,569.26	35,695.15	125.89	31.07	39.11 ₪



אתגר - 6 - 00025056

סוג תעריף	סוג צריכה	קריאה קודמת	קריאה נוכחית	סה"כ צריכה בקוט"ש	מחיר לקוט"ש בא"ג	סה"כ לתשלום
פרטי חשבון עבור תאריכים:			31/05/20	01/05/20		
777	פסגה	50,728.70	51,035.13	306.44	45.44	139.24 ₪
778	גבע	15,657.54	15,707.06	49.52	37.65	18.64 ₪
779	שפל	30,377.31	30,428.44	51.13	31.07	15.89 ₪

מדיטון - 5 - 00024396

סוג תעריף	סוג צריכה	קריאה קודמת	קריאה נוכחית	סה"כ צריכה בקוט"ש	מחיר לקוט"ש בא"ג	סה"כ לתשלום
פרטי חשבון עבור תאריכים:			31/05/20	01/05/20		
777	פסגה	192,746.87	193,710.34	963.47	45.44	437.80 ₪
778	גבע	91,407.25	91,578.72	171.47	37.65	64.56 ₪
779	שפל	101,712.72	102,051.39	338.68	31.07	105.23 ₪

סה"כ לדירה:

פסגה	גבע	שפל	סה"כ	שיא ביקוש
35,145.22	9,207.72	19,905.63	64,258.57	66.00
₪ 15,969.99	₪ 3,466.71	₪ 6,184.68	₪ 25,621.37	

₪ 0.00	תשלום קבוע	
₪ 25,621.37	סה"כ לתשלום	לא כולל מע"מ

התפלגות חיוב בש"ח לפי תעו"ז

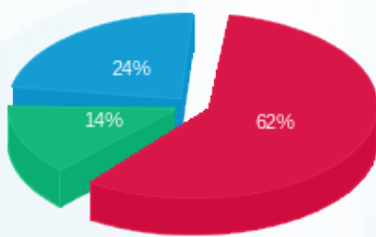

■ פסגה (₪ 15,969.99) 62%
■ גבע (₪ 3,466.71) 14%
■ שפל (₪ 6,184.68) 24%

הסטוריית צריכה בקוט"ש

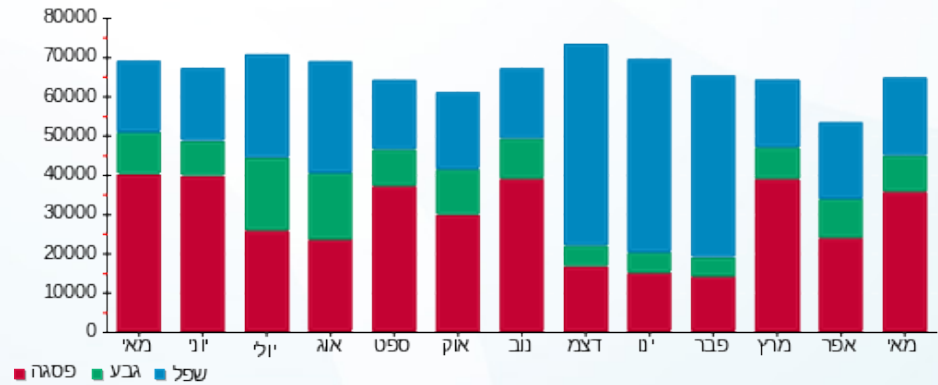



14/06/20 תאריך הפקדה:
 31/05/20 תאריך קריאה נוכחית:
 01/05/20 תאריך קריאה קודמת:

שם דייר: פנוי - קומה 02 ישראלכרט
 שם אתר: קניון הנגב מגדל משרדים

לקוח/ה נכבד/ה, אנו מתכבדים להגיש את חישוב צריכת החשמל לתקופה 01/05/20 - 31/05/20:

קומה 02 ישראלכרט - 2 - 00024401 (3x25)

סוג תעריף	סוג צריכה	קריאה קודמת	קריאה נוכחית	סה"כ צריכה בקוט"ש	מחיר לקוט"ש בא"ג	סה"כ לתשלום
פרטי חשבון עבור תאריכים:						
777	פסגה	01/05/20	31/05/20	0.004	45.44	0.00 ₪
778	גבע	21,419.94	21,419.94	0.00	37.65	0.00 ₪
779	שפל	39,958.93	39,958.93	0.00	31.07	0.00 ₪

סה"כ לדייר:

פסגה	גבע	שפל	סה"כ	שיא ביקוש
0.004	0.00	0.00	0.004	0.006
0.00 ₪	0.00 ₪	0.00 ₪	0.00 ₪	

סה"כ צריכה
 סה"כ לתשלום

0.00 ₪	תשלום קבוע	
2.77 ₪	תשלום עבור גודל חיבור בKVA (3x25)	
2.77 ₪	סה"כ לתשלום	לא כולל מע"מ

התפלגות חיוב בש"ח לפי תע"ז



פסגה (0.002 ₪)
 גבע (0.00 ₪)
 שפל (0.00 ₪)

הסטוריית צריכה בקוט"ש

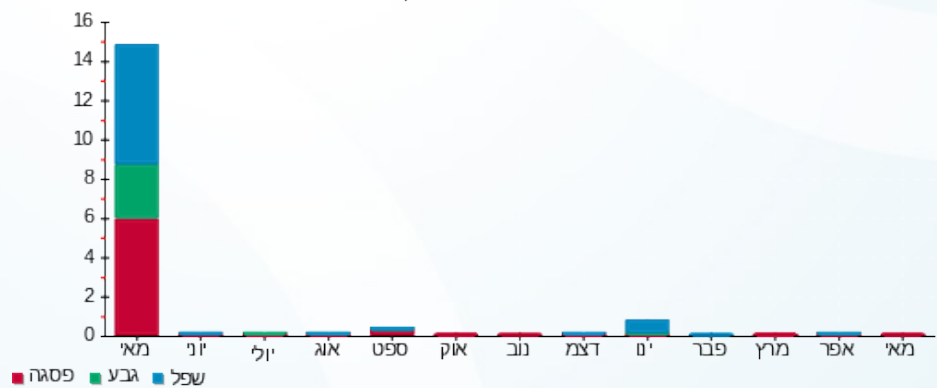



14/06/20 תאריך הפקה:
 31/05/20 תאריך קריאה נוכחית:
 01/05/20 תאריך קריאה קודמת:

שם דייר: ציבורי מחושב של מגדל
שם אתר: קניון הנגב מגדל משרדים

לקוח/ה נכבד/ה, אנו מתכבדים להגיש את חישוב צריכת החשמל לתקופה 01/05/20 - 31/05/20:

נכי צהל - 3 - 00021265

סוג תעריף	סוג צריכה	קריאה קודמת	קריאה נוכחית	סה"כ צריכה בקוט"ש	מחיר לקוט"ש בא"ג	סה"כ לתשלום
			31/05/20	01/05/20	פרטי חשבון עבור תאריכים:	
777	פסגה	78,179.46	78,741.22	-561.77	45.44	₪ -255.27
778	גבע	33,704.96	33,756.68	-51.72	37.65	₪ -19.47
779	שפל	46,222.38	46,348.21	-125.83	31.07	₪ -39.10

מטרופולין - 4 - 00021265

סוג תעריף	סוג צריכה	קריאה קודמת	קריאה נוכחית	סה"כ צריכה בקוט"ש	מחיר לקוט"ש בא"ג	סה"כ לתשלום
			31/05/20	01/05/20	פרטי חשבון עבור תאריכים:	
777	פסגה	10,699.45	10,935.74	-236.29	45.44	₪ -107.37
778	גבע	1,954.69	1,975.72	-21.03	37.65	₪ -7.92
779	שפל	7,960.61	8,009.86	-49.24	31.07	₪ -15.30

אוראס - 1 - 00024395

סוג תעריף	סוג צריכה	קריאה קודמת	קריאה נוכחית	סה"כ צריכה בקוט"ש	מחיר לקוט"ש בא"ג	סה"כ לתשלום
			31/05/20	01/05/20	פרטי חשבון עבור תאריכים:	
777	פסגה	59,559.14	59,553.58	5.56	45.44	₪ 2.53
778	גבע	29,359.92	29,358.87	1.05	37.65	₪ 0.39
779	שפל	43,173.30	43,170.86	2.44	31.07	₪ 0.76

סי טי צומת - 2 - 00024395

סוג תעריף	סוג צריכה	קריאה קודמת	קריאה נוכחית	סה"כ צריכה בקוט"ש	מחיר לקוט"ש בא"ג	סה"כ לתשלום
			31/05/20	01/05/20	פרטי חשבון עבור תאריכים:	
777	פסגה	37,060.23	37,303.22	-242.99	45.44	₪ -110.41
778	גבע	16,813.44	16,864.43	-50.98	37.65	₪ -19.20
779	שפל	35,569.26	35,695.15	-125.89	31.07	₪ -39.11



מיזוג 5 - 5 - 00024395

סוג תעריף	סוג צריכה	קריאה קודמת	קריאה נוכחית	סה"כ צריכה בקוט"ש	מחיר לקוט"ש בא"ג	סה"כ לתשלום
פרטי חשבון עבור תאריכים:			31/05/20	01/05/20		
777	פסגה	1,763,218.74	1,772,088.65	-8,869.91	45.44	₪ -4,030.49
778	גבע	956,412.70	958,801.12	-2,388.42	37.65	₪ -899.24
779	שפל	814,669.96	814,864.28	-194.32	31.07	₪ -60.37

מיזוג 6 - 6 - 00024395

סוג תעריף	סוג צריכה	קריאה קודמת	קריאה נוכחית	סה"כ צריכה בקוט"ש	מחיר לקוט"ש בא"ג	סה"כ לתשלום
פרטי חשבון עבור תאריכים:			31/05/20	01/05/20		
777	פסגה	1,924,639.95	1,936,982.34	-12,342.39	45.44	₪ -5,608.38
778	גבע	1,131,756.44	1,135,182.72	-3,426.28	37.65	₪ -1,290.00
779	שפל	927,370.80	927,518.91	-148.10	31.07	₪ -46.02

מיזוג 7 - 7 - 00024395

סוג תעריף	סוג צריכה	קריאה קודמת	קריאה נוכחית	סה"כ צריכה בקוט"ש	מחיר לקוט"ש בא"ג	סה"כ לתשלום
פרטי חשבון עבור תאריכים:			31/05/20	01/05/20		
777	פסגה	1,521,614.33	1,531,180.20	-9,565.87	45.44	₪ -4,346.73
778	גבע	847,614.68	850,274.91	-2,660.22	37.65	₪ -1,001.57
779	שפל	726,891.28	727,892.76	-1,001.48	31.07	₪ -311.16

מיזוג 8 - 8 - 00024395

סוג תעריף	סוג צריכה	קריאה קודמת	קריאה נוכחית	סה"כ צריכה בקוט"ש	מחיר לקוט"ש בא"ג	סה"כ לתשלום
פרטי חשבון עבור תאריכים:			31/05/20	01/05/20		
777	פסגה	1,280,025.14	1,289,966.70	-9,941.56	45.44	₪ -4,517.45
778	גבע	895,386.40	898,204.79	-2,818.39	37.65	₪ -1,061.12
779	שפל	1,251,302.71	1,252,306.22	-1,003.50	31.07	₪ -311.79

גולדן גוב - 2 - 00024396

סוג תעריף	סוג צריכה	קריאה קודמת	קריאה נוכחית	סה"כ צריכה בקוט"ש	מחיר לקוט"ש בא"ג	סה"כ לתשלום
פרטי חשבון עבור תאריכים:			31/05/20	01/05/20		
777	פסגה	14,833.05	14,877.87	-44.82	45.44	₪ -20.36
778	גבע	9,714.83	9,718.63	-3.80	37.65	₪ -1.43
779	שפל	10,859.57	10,868.65	-9.08	31.07	₪ -2.82



שירותי בריאות כללית מחוז דרום - 3 - 00024396

סוג תעריף	סוג צריכה	קריאה קודמת	קריאה נוכחית	סה"כ צריכה בקוט"ש	מחיר לקוט"ש בא"ג	סה"כ לתשלום
פרטי חשבון עבור תאריכים:						
777	פסגה	01/05/20	31/05/20	830,847.41	45.44	2,343.27 ₪
778	גבע	446,906.26	447,775.60	-869.34	37.65	327.31 ₪
779	שפל	613,044.76	615,176.59	-2,131.82	31.07	662.36 ₪

קופת חולים לאומית - 4 - 00024396

סוג תעריף	סוג צריכה	קריאה קודמת	קריאה נוכחית	סה"כ צריכה בקוט"ש	מחיר לקוט"ש בא"ג	סה"כ לתשלום
פרטי חשבון עבור תאריכים:						
777	פסגה	01/05/20	31/05/20	557,891.17	45.44	1,705.85 ₪
778	גבע	299,678.20	300,487.79	-809.59	37.65	304.81 ₪
779	שפל	392,354.85	393,838.69	-1,483.84	31.07	461.03 ₪

מדיטון - 5 - 00024396

סוג תעריף	סוג צריכה	קריאה קודמת	קריאה נוכחית	סה"כ צריכה בקוט"ש	מחיר לקוט"ש בא"ג	סה"כ לתשלום
פרטי חשבון עבור תאריכים:						
777	פסגה	01/05/20	31/05/20	193,710.34	45.44	437.80 ₪
778	גבע	91,407.25	91,578.72	-171.47	37.65	64.56 ₪
779	שפל	101,712.72	102,051.39	-338.68	31.07	105.23 ₪

סלקום חדר - 6 - 00024396

סוג תעריף	סוג צריכה	קריאה קודמת	קריאה נוכחית	סה"כ צריכה בקוט"ש	מחיר לקוט"ש בא"ג	סה"כ לתשלום
פרטי חשבון עבור תאריכים:						
777	פסגה	01/05/20	31/05/20	911,357.39	45.44	2,763.62 ₪
778	גבע	664,461.86	667,314.22	-2,852.36	37.65	1,073.91 ₪
779	שפל	1,443,610.36	1,450,287.20	-6,676.84	31.07	2,074.49 ₪

מיזוג אוויר 1 - 8 - 00024396

סוג תעריף	סוג צריכה	קריאה קודמת	קריאה נוכחית	סה"כ צריכה בקוט"ש	מחיר לקוט"ש בא"ג	סה"כ לתשלום
פרטי חשבון עבור תאריכים:						
777	פסגה	01/05/20	31/05/20	1,319,335.44	45.44	4,139.34 ₪
778	גבע	655,698.62	658,036.72	-2,338.10	37.65	880.29 ₪
779	שפל	508,956.76	509,036.50	-79.74	31.07	24.77 ₪



מיזוג 2 - 1 - 00024397

סוג תעריף	סוג צריכה	קריאה קודמת	קריאה נוכחית	סה"כ צריכה בקוט"ש	מחיר לקוט"ש בא"ג	סה"כ לתשלום
פרטי חשבון עבור תאריכים:			31/05/20	01/05/20		
777	פסגה	1,876,349.20	1,887,187.62	-10,838.43	45.44	₪ -4,924.98
778	גבע	1,003,942.90	1,006,773.67	-2,830.78	37.65	₪ -1,065.79
779	שפל	482,921.30	483,298.91	-377.61	31.07	₪ -117.32

מיזוג 3 - 2 - 00024397

סוג תעריף	סוג צריכה	קריאה קודמת	קריאה נוכחית	סה"כ צריכה בקוט"ש	מחיר לקוט"ש בא"ג	סה"כ לתשלום
פרטי חשבון עבור תאריכים:			31/05/20	01/05/20		
777	פסגה	1,534,310.10	1,546,705.96	-12,395.86	45.44	₪ -5,632.68
778	גבע	788,760.13	792,131.10	-3,370.98	37.65	₪ -1,269.17
779	שפל	504,929.43	505,304.20	-374.76	31.07	₪ -116.44

מיזוג 4 - 3 - 00024397

סוג תעריף	סוג צריכה	קריאה קודמת	קריאה נוכחית	סה"כ צריכה בקוט"ש	מחיר לקוט"ש בא"ג	סה"כ לתשלום
פרטי חשבון עבור תאריכים:			31/05/20	01/05/20		
777	פסגה	1,473,833.70	1,487,205.16	-13,371.46	45.44	₪ -6,075.99
778	גבע	826,413.19	830,023.42	-3,610.23	37.65	₪ -1,359.25
779	שפל	458,001.18	458,087.27	-86.09	31.07	₪ -26.75

שנאי 1 - 4 - 00024397

סוג תעריף	סוג צריכה	קריאה קודמת	קריאה נוכחית	סה"כ צריכה בקוט"ש	מחיר לקוט"ש בא"ג	סה"כ לתשלום
פרטי חשבון עבור תאריכים:			31/05/20	01/05/20		
777	פסגה	14,087,796.72	14,172,330.08	84,533.36	45.44	₪ 38,411.96
778	גבע	7,842,632.28	7,865,688.88	23,056.60	37.65	₪ 8,680.81
779	שפל	8,864,383.72	8,878,756.96	14,373.24	31.07	₪ 4,465.77

משאבי אנוש - 5 - 00024397

סוג תעריף	סוג צריכה	קריאה קודמת	קריאה נוכחית	סה"כ צריכה בקוט"ש	מחיר לקוט"ש בא"ג	סה"כ לתשלום
פרטי חשבון עבור תאריכים:			31/05/20	01/05/20		
777	פסגה	33,268.58	33,476.97	-208.38	45.44	₪ -94.69
778	גבע	17,967.23	18,014.02	-46.79	37.65	₪ -17.61
779	שפל	31,647.18	31,762.37	-115.20	31.07	₪ -35.79



ביטרון חיים - 6 - 00024397

סה"כ לתשלום	מחיר לקוט"ש בא"ג	סה"כ צריכה בקוט"ש	קריאה נוכחית	קריאה קודמת	סוג צריכה	סוג תעריף
			31/05/20	01/05/20	פרטי חשבון עבור תאריכים:	
₪ -17.06	45.44	-37.54	17,535.72	17,498.19	פסגה	777
₪ -3.79	37.65	-10.07	5,694.37	5,684.30	גבע	778
₪ -7.78	31.07	-25.05	6,796.06	6,771.01	שפל	779

כללית - 7 - 00024397

סה"כ לתשלום	מחיר לקוט"ש בא"ג	סה"כ צריכה בקוט"ש	קריאה נוכחית	קריאה קודמת	סוג צריכה	סוג תעריף
			31/05/20	01/05/20	פרטי חשבון עבור תאריכים:	
₪ -91.94	45.44	-202.33	33,392.63	33,190.30	פסגה	777
₪ -22.42	37.65	-59.54	19,708.08	19,648.54	גבע	778
₪ -42.51	31.07	-136.80	26,115.79	25,978.99	שפל	779

נוכבי יעל - 8 - 00024397

סה"כ לתשלום	מחיר לקוט"ש בא"ג	סה"כ צריכה בקוט"ש	קריאה נוכחית	קריאה קודמת	סוג צריכה	סוג תעריף
			31/05/20	01/05/20	פרטי חשבון עבור תאריכים:	
₪ -10.87	45.44	-23.93	13,064.94	13,041.02	פסגה	777
₪ -4.37	37.65	-11.60	8,238.35	8,226.75	גבע	778
₪ -8.77	31.07	-28.22	10,900.66	10,872.44	שפל	779

שנאי 2 - 2 - 00024398

סה"כ לתשלום	מחיר לקוט"ש בא"ג	סה"כ צריכה בקוט"ש	קריאה נוכחית	קריאה קודמת	סוג צריכה	סוג תעריף
			31/05/20	01/05/20	פרטי חשבון עבור תאריכים:	
₪ 26,544.61	45.44	58,416.84	9,569,160.32	9,510,743.48	פסגה	777
₪ 6,135.01	37.65	16,294.84	5,873,910.12	5,857,615.28	גבע	778
₪ 3,633.96	31.07	11,696.04	5,630,630.04	5,618,934.00	שפל	779

הון אנושי - 3 - 00024398

סה"כ לתשלום	מחיר לקוט"ש בא"ג	סה"כ צריכה בקוט"ש	קריאה נוכחית	קריאה קודמת	סוג צריכה	סוג תעריף
			31/05/20	01/05/20	פרטי חשבון עבור תאריכים:	
₪ -66.23	45.44	-145.76	46,252.75	46,106.99	פסגה	777
₪ -4.65	37.65	-12.36	21,738.48	21,726.12	גבע	778
₪ -9.33	31.07	-30.03	26,981.23	26,951.21	שפל	779



קופח כללית - 4 - 00024398

סוג תעריף	סוג צריכה	קריאה קודמת	קריאה נוכחית	סה"כ צריכה בקוט"ש	מחיר לקוט"ש בא"ג	סה"כ לתשלום
פרטי חשבון עבור תאריכים:			31/05/20	01/05/20		
777	פסגה	184,731.39	186,181.36	-1,449.96	45.44	₪ -658.86
778	גבע	99,095.11	99,573.70	-478.59	37.65	₪ -180.19
779	שפל	140,663.54	141,816.81	-1,153.27	31.07	₪ -358.32

עו"ד בוקר קרמר טרנובסקי - 5 - 00024398

סוג תעריף	סוג צריכה	קריאה קודמת	קריאה נוכחית	סה"כ צריכה בקוט"ש	מחיר לקוט"ש בא"ג	סה"כ לתשלום
פרטי חשבון עבור תאריכים:			31/05/20	01/05/20		
777	פסגה	38,544.66	38,676.61	-131.95	45.44	₪ -59.96
778	גבע	21,422.90	21,449.67	-26.77	37.65	₪ -10.08
779	שפל	24,862.99	24,929.72	-66.72	31.07	₪ -20.73

דגאל - 7 - 00024398

סוג תעריף	סוג צריכה	קריאה קודמת	קריאה נוכחית	סה"כ צריכה בקוט"ש	מחיר לקוט"ש בא"ג	סה"כ לתשלום
פרטי חשבון עבור תאריכים:			31/05/20	01/05/20		
777	פסגה	40,978.20	41,266.33	-288.12	45.44	₪ -130.92
778	גבע	16,352.54	16,383.89	-31.36	37.65	₪ -11.81
779	שפל	22,070.26	22,130.64	-60.38	31.07	₪ -18.76

ממק 8 - 00024398 - IQ

סוג תעריף	סוג צריכה	קריאה קודמת	קריאה נוכחית	סה"כ צריכה בקוט"ש	מחיר לקוט"ש בא"ג	סה"כ לתשלום
פרטי חשבון עבור תאריכים:			31/05/20	01/05/20		
777	פסגה	19,398.61	19,440.003	-41.40	45.44	₪ -18.81
778	גבע	15,766.67	15,787.63	-20.96	37.65	₪ -7.89
779	שפל	26,017.35	26,068.36	-51.01	31.07	₪ -15.85

יהלה - 1 - 00024399

סוג תעריף	סוג צריכה	קריאה קודמת	קריאה נוכחית	סה"כ צריכה בקוט"ש	מחיר לקוט"ש בא"ג	סה"כ לתשלום
פרטי חשבון עבור תאריכים:			31/05/20	01/05/20		
777	פסגה	28,453.85	28,453.85	-0.001	45.44	₪ -0.00
778	גבע	18,855.02	18,855.02	0.00	37.65	₪ 0.00
779	שפל	15,225.54	15,225.54	0.00	31.07	₪ 0.00





שוהם שרותי כא - 2 - 00024399

סה"כ לתשלום	מחיר לקוט"ש בא"ג	סה"כ צריכה בקוט"ש	קריאה נוכחית	קריאה קודמת	סוג צריכה	סוג תעריף
			31/05/20	01/05/20	פרטי חשבון עבור תאריכים:	
₪ -84.66	45.44	-186.32	19,723.79	19,537.47	פסגה	777
₪ -5.99	37.65	-15.91	13,155.25	13,139.34	גבע	778
₪ -11.88	31.07	-38.22	15,536.33	15,498.11	שפל	779

נטרופייל - 3 - 00024399

סה"כ לתשלום	מחיר לקוט"ש בא"ג	סה"כ צריכה בקוט"ש	קריאה נוכחית	קריאה קודמת	סוג צריכה	סוג תעריף
			31/05/20	01/05/20	פרטי חשבון עבור תאריכים:	
₪ -315.86	45.44	-695.12	124,143.46	123,448.34	פסגה	777
₪ -83.46	37.65	-221.68	50,624.75	50,403.07	גבע	778
₪ -36.90	31.07	-118.75	45,414.85	45,296.10	שפל	779

אוראס - 4 - 00024399

סה"כ לתשלום	מחיר לקוט"ש בא"ג	סה"כ צריכה בקוט"ש	קריאה נוכחית	קריאה קודמת	סוג צריכה	סוג תעריף
			31/05/20	01/05/20	פרטי חשבון עבור תאריכים:	
₪ 0.00	45.44	0.0005	38,168.13	38,168.13	פסגה	777
₪ 0.00	37.65	0.00	21,803.16	21,803.16	גבע	778
₪ 0.00	31.07	0.00	34,213.81	34,213.81	שפל	779

אזרוך אלי - 5 - 00024399

סה"כ לתשלום	מחיר לקוט"ש בא"ג	סה"כ צריכה בקוט"ש	קריאה נוכחית	קריאה קודמת	סוג צריכה	סוג תעריף
			31/05/20	01/05/20	פרטי חשבון עבור תאריכים:	
₪ -38.91	45.44	-85.63	15,865.82	15,780.19	פסגה	777
₪ -4.50	37.65	-11.95	7,591.92	7,579.97	גבע	778
₪ -4.08	31.07	-13.13	6,159.87	6,146.74	שפל	779

בריאות כללית - 6 - 00024399

סה"כ לתשלום	מחיר לקוט"ש בא"ג	סה"כ צריכה בקוט"ש	קריאה נוכחית	קריאה קודמת	סוג צריכה	סוג תעריף
			31/05/20	01/05/20	פרטי חשבון עבור תאריכים:	
₪ -1,264.81	45.44	-2,783.46	484,627.34	481,843.88	פסגה	777
₪ -245.15	37.65	-651.12	286,665.94	286,014.83	גבע	778
₪ -496.97	31.07	-1,599.52	385,575.43	383,975.91	שפל	779



דינרשטיין - 7 - 00024399

סוג תעריף	סוג צריכה	קריאה קודמת	קריאה נוכחית	סה"כ צריכה בקוט"ש	מחיר לקוט"ש בא"ג	סה"כ לתשלום
פרטי חשבון עבור תאריכים:			31/05/20	01/05/20		
777	פסגה	51,599.60	51,842.77	-243.16	45.44	₪ -110.49
778	גבע	17,541.15	17,580.11	-38.96	37.65	₪ -14.67
779	שפל	21,793.20	21,848.31	-55.11	31.07	₪ -17.12

8 - 00024399 - IQ

סוג תעריף	סוג צריכה	קריאה קודמת	קריאה נוכחית	סה"כ צריכה בקוט"ש	מחיר לקוט"ש בא"ג	סה"כ לתשלום
פרטי חשבון עבור תאריכים:			31/05/20	01/05/20		
777	פסגה	131,859.86	131,897.41	-37.55	45.44	₪ -17.06
778	גבע	66,623.53	66,641.51	-17.98	37.65	₪ -6.77
779	שפל	55,209.05	55,252.44	-43.39	31.07	₪ -13.48

1 - 00024401 - רסקינד מרינה

סוג תעריף	סוג צריכה	קריאה קודמת	קריאה נוכחית	סה"כ צריכה בקוט"ש	מחיר לקוט"ש בא"ג	סה"כ לתשלום
פרטי חשבון עבור תאריכים:			31/05/20	01/05/20		
777	פסגה	35,958.78	36,167.79	-209.02	45.44	₪ -94.98
778	גבע	18,070.22	18,103.30	-33.08	37.65	₪ -12.45
779	שפל	19,568.53	19,629.21	-60.68	31.07	₪ -18.85

2 - 00024401 - ישראל

סוג תעריף	סוג צריכה	קריאה קודמת	קריאה נוכחית	סה"כ צריכה בקוט"ש	מחיר לקוט"ש בא"ג	סה"כ לתשלום
פרטי חשבון עבור תאריכים:			31/05/20	01/05/20		
777	פסגה	40,492.72	40,492.72	-0.004	45.44	₪ -0.00
778	גבע	21,419.94	21,419.94	0.00	37.65	₪ 0.00
779	שפל	39,958.93	39,958.93	0.00	31.07	₪ 0.00

3 - לחמן - 00024401

סוג תעריף	סוג צריכה	קריאה קודמת	קריאה נוכחית	סה"כ צריכה בקוט"ש	מחיר לקוט"ש בא"ג	סה"כ לתשלום
פרטי חשבון עבור תאריכים:			31/05/20	01/05/20		
777	פסגה	177,748.66	177,759.80	-11.14	45.44	₪ -5.06
778	גבע	93,903.45	93,907.01	-3.56	37.65	₪ -1.34
779	שפל	103,713.34	103,722.31	-8.96	31.07	₪ -2.78



לחמן - 4 - 00024401

סוג תעריף	סוג צריכה	קריאה קודמת	קריאה נוכחית	סה"כ צריכה בקוט"ש	מחיר לקוט"ש בא"ג	סה"כ לתשלום
פרטי חשבון עבור תאריכים:						
777	פסגה	01/05/20	31/05/20	-0.13	45.44	9,956.77
778	גבע	6,579.65	6,579.70	-0.06	37.65	9,956.65
779	שפל	5,851.36	5,851.49	-0.14	31.07	6,579.65

דגאל - 5 - 00024401

סוג תעריף	סוג צריכה	קריאה קודמת	קריאה נוכחית	סה"כ צריכה בקוט"ש	מחיר לקוט"ש בא"ג	סה"כ לתשלום
פרטי חשבון עבור תאריכים:						
777	פסגה	01/05/20	31/05/20	-1,208.31	45.44	184,314.70
778	גבע	87,085.94	87,286.60	-200.66	37.65	183,106.39
779	שפל	96,349.95	96,573.61	-223.67	31.07	87,286.60

קופח כללית - 6 - 00024401

סוג תעריף	סוג צריכה	קריאה קודמת	קריאה נוכחית	סה"כ צריכה בקוט"ש	מחיר לקוט"ש בא"ג	סה"כ לתשלום
פרטי חשבון עבור תאריכים:						
777	פסגה	01/05/20	31/05/20	-571.74	45.44	66,357.25
778	גבע	36,826.73	36,940.10	-113.38	37.65	65,785.51
779	שפל	34,407.56	34,639.81	-232.26	31.07	36,940.10

רמי אופטומטריסט - 7 - 00024401

סוג תעריף	סוג צריכה	קריאה קודמת	קריאה נוכחית	סה"כ צריכה בקוט"ש	מחיר לקוט"ש בא"ג	סה"כ לתשלום
פרטי חשבון עבור תאריכים:						
777	פסגה	01/05/20	31/05/20	-65.11	45.44	17,638.14
778	גבע	11,264.03	11,289.65	-25.62	37.65	17,573.04
779	שפל	16,622.19	16,680.43	-58.24	31.07	11,289.65

וויסמן יגאל - 8 - 00024401

סוג תעריף	סוג צריכה	קריאה קודמת	קריאה נוכחית	סה"כ צריכה בקוט"ש	מחיר לקוט"ש בא"ג	סה"כ לתשלום
פרטי חשבון עבור תאריכים:						
777	פסגה	01/05/20	31/05/20	-125.39	45.44	15,751.60
778	גבע	6,163.02	6,184.61	-21.60	37.65	15,626.21
779	שפל	7,740.11	7,788.32	-48.21	31.07	6,184.61



שירותי תוכן - 2 - 00025056

סוג תעריף	סוג צריכה	קריאה קודמת	קריאה נוכחית	סה"כ צריכה בקוט"ש	מחיר לקוט"ש בא"ג	סה"כ לתשלום
פרטי חשבון עבור תאריכים:						
777	פסגה	01/05/20	31/05/20	499,932.87	45.44	0.90 ₪
778	גבע	499,975.36	499,974.85	0.51	37.65	0.19 ₪
779	שפל	499,804.58	499,803.78	0.80	31.07	0.25 ₪

יואל גבע - 3 - 00025056

סוג תעריף	סוג צריכה	קריאה קודמת	קריאה נוכחית	סה"כ צריכה בקוט"ש	מחיר לקוט"ש בא"ג	סה"כ לתשלום
פרטי חשבון עבור תאריכים:						
777	פסגה	01/05/20	31/05/20	182,753.89	45.44	-437.71 ₪
778	גבע	76,328.60	76,481.09	-152.49	37.65	-57.41 ₪
779	שפל	93,795.53	94,035.33	-239.80	31.07	-74.50 ₪

בורגר ראנץ - 4 - 00025056

סוג תעריף	סוג צריכה	קריאה קודמת	קריאה נוכחית	סה"כ צריכה בקוט"ש	מחיר לקוט"ש בא"ג	סה"כ לתשלום
פרטי חשבון עבור תאריכים:						
777	פסגה	01/05/20	31/05/20	7,746.75	45.44	-18.90 ₪
778	גבע	3,652.52	3,660.58	-8.06	37.65	-3.04 ₪
779	שפל	5,715.14	5,812.42	-97.28	31.07	-30.22 ₪

מן פאואר - 5 - 00025056

סוג תעריף	סוג צריכה	קריאה קודמת	קריאה נוכחית	סה"כ צריכה בקוט"ש	מחיר לקוט"ש בא"ג	סה"כ לתשלום
פרטי חשבון עבור תאריכים:						
777	פסגה	01/05/20	31/05/20	164,442.49	45.44	-77.19 ₪
778	גבע	52,681.57	52,717.62	-36.05	37.65	-13.57 ₪
779	שפל	109,293.70	109,382.03	-88.33	31.07	-27.45 ₪

אתגר - 6 - 00025056

סוג תעריף	סוג צריכה	קריאה קודמת	קריאה נוכחית	סה"כ צריכה בקוט"ש	מחיר לקוט"ש בא"ג	סה"כ לתשלום
פרטי חשבון עבור תאריכים:						
777	פסגה	01/05/20	31/05/20	51,035.13	45.44	-139.24 ₪
778	גבע	15,657.54	15,707.06	-49.52	37.65	-18.64 ₪
779	שפל	30,377.31	30,428.44	-51.13	31.07	-15.89 ₪



אתגר חדש - 7 - 00025056

סוג תעריף	סוג צריכה	קריאה קודמת	קריאה נוכחית	סה"כ צריכה בקוט"ש	מחיר לקוט"ש בא"ג	סה"כ לתשלום
פרטי חשבון עבור תאריכים:						
777	פסגה	01/05/20	31/05/20	-245.77	45.44	₪ -111.68
778	גבע	9,685.87	9,730.22	-44.35	37.65	₪ -16.70
779	שפל	16,326.45	16,397.17	-70.72	31.07	₪ -21.97

שירותי אבטחה - 8 - 00025056

סוג תעריף	סוג צריכה	קריאה קודמת	קריאה נוכחית	סה"כ צריכה בקוט"ש	מחיר לקוט"ש בא"ג	סה"כ לתשלום
פרטי חשבון עבור תאריכים:						
777	פסגה	01/05/20	31/05/20	-105.85	45.44	₪ -48.10
778	גבע	733.35	745.18	-11.83	37.65	₪ -4.45
779	שפל	2,593.22	2,620.85	-27.63	31.07	₪ -8.59

מחטן סושיה - 1 - 00025306

סוג תעריף	סוג צריכה	קריאה קודמת	קריאה נוכחית	סה"כ צריכה בקוט"ש	מחיר לקוט"ש בא"ג	סה"כ לתשלום
פרטי חשבון עבור תאריכים:						
777	פסגה	01/05/20	31/05/20	-36.44	45.44	₪ -16.56
778	גבע	5,977.58	5,995.12	-17.54	37.65	₪ -6.60
779	שפל	10,689.62	10,733.00	-43.38	31.07	₪ -13.48

ממק לחמן - 2 - 00025306

סוג תעריף	סוג צריכה	קריאה קודמת	קריאה נוכחית	סה"כ צריכה בקוט"ש	מחיר לקוט"ש בא"ג	סה"כ לתשלום
פרטי חשבון עבור תאריכים:						
777	פסגה	01/05/20	31/05/20	-8.63	45.44	₪ -3.92
778	גבע	4,356.43	4,360.59	-4.16	37.65	₪ -1.57
779	שפל	8,803.35	8,813.66	-10.31	31.07	₪ -3.20

קומה 5 דנאל סיעוד - 7 - 00025306

סוג תעריף	סוג צריכה	קריאה קודמת	קריאה נוכחית	סה"כ צריכה בקוט"ש	מחיר לקוט"ש בא"ג	סה"כ לתשלום
פרטי חשבון עבור תאריכים:						
777	פסגה	01/05/20	31/05/20	-51.31	45.44	₪ -23.32
778	גבע	5,581.66	5,589.23	-7.56	37.65	₪ -2.85
779	שפל	8,373.46	8,389.35	-15.88	31.07	₪ -4.93



קומה 6 עמותה לשיוויון - 8 - 00025306

סוג תעריף	סוג צריכה	קריאה קודמת	קריאה נוכחית	סה"כ צריכה בקוט"ש	מחיר לקוט"ש בא"ג	סה"כ לתשלום
פרטי חשבון עבור תאריכים:						
777	פסגה	01/05/20	31/05/20	-0.001	45.44	15,065.78 ₪
778	גבע	11,264.10	11,264.10	0.001	37.65	0.00 ₪
779	שפל	10,346.73	10,346.73	0.00	31.07	0.00 ₪

קופח כללית - 1 - 14155746

סוג תעריף	סוג צריכה	קריאה קודמת	קריאה נוכחית	סה"כ צריכה בקוט"ש	מחיר לקוט"ש בא"ג	סה"כ לתשלום
פרטי חשבון עבור תאריכים:						
777	פסגה	01/05/20	31/05/20	-259.30	45.44	17,589.70 ₪
778	גבע	7,055.70	7,149.30	-93.60	37.65	17,330.40 ₪
779	שפל	17,283.30	17,370.20	-86.90	31.07	7,149.30 ₪

מכון קאר - 3 - 14155746

סוג תעריף	סוג צריכה	קריאה קודמת	קריאה נוכחית	סה"כ צריכה בקוט"ש	מחיר לקוט"ש בא"ג	סה"כ לתשלום
פרטי חשבון עבור תאריכים:						
777	פסגה	01/05/20	31/05/20	-875.50	45.44	16,120.80 ₪
778	גבע	6,808.50	6,983.30	-174.80	37.65	15,245.30 ₪
779	שפל	7,982.50	8,066.00	-83.50	31.07	6,983.30 ₪

מחלקת באר שבע מלגם - 2 - 14155756

סוג תעריף	סוג צריכה	קריאה קודמת	קריאה נוכחית	סה"כ צריכה בקוט"ש	מחיר לקוט"ש בא"ג	סה"כ לתשלום
פרטי חשבון עבור תאריכים:						
777	פסגה	01/05/20	31/05/20	-521.60	45.44	71,393.30 ₪
778	גבע	17,521.80	17,661.80	-140.00	37.65	70,871.70 ₪
779	שפל	50,241.10	50,586.50	-345.40	31.07	17,661.80 ₪

שירותי אבטחה - 4 - 14155756

סוג תעריף	סוג צריכה	קריאה קודמת	קריאה נוכחית	סה"כ צריכה בקוט"ש	מחיר לקוט"ש בא"ג	סה"כ לתשלום
פרטי חשבון עבור תאריכים:						
777	פסגה	01/05/20	31/05/20	-357.00	45.44	13,683.30 ₪
778	גבע	5,717.90	5,881.90	-164.00	37.65	13,326.30 ₪
779	שפל	16,885.60	17,268.10	-382.50	31.07	5,881.90 ₪





סה"כ לדירה:

פסגה	גבע	שפל	סה"כ	שיא ביקוש
26,786.64	8,121.75	6,156.00	41,064.39	415.12
12,171.85 ₪	3,057.84 ₪	1,912.67 ₪	17,142.36 ₪	

סה"כ צריכה

סה"כ לתשלום

0.00 ₪	תשלום קבוע	
17,142.36 ₪	סה"כ לתשלום	לא כולל מע"מ



14/06/20 תאריך הפקדה:
 31/05/20 תאריך קריאה נוכחית:
 01/05/20 תאריך קריאה קודמת:

שם דייר: קומה 01 בורגר ראנץ - מחסן
 שם אתר: קניון הנגב מגדל משרדים

לקוח/ה נכבד/ה, אנו מתכבדים להגיש את חישוב צריכת החשמל לתקופה 01/05/20 - 31/05/20:

קומה 01 בורגר ראנץ - מחסן - 4 - (3x25)00025056

סוג תעריף	סוג צריכה	קריאה קודמת	קריאה נוכחית	סה"כ צריכה בקוט"ש	מחיר לקוט"ש בא"ג	סה"כ לתשלום
פרטי חשבון עבור תאריכים:						
777	פסגה	01/05/20	31/05/20	41.58	45.44	18.90 ₪
778	גבע	3,652.52	3,660.58	8.06	37.65	3.04 ₪
779	שפל	5,715.14	5,812.42	97.28	31.07	30.22 ₪

ציבורי+מיזוג אוויר

הערה	סה"כ לתשלום
ציבורי+מיזוג אוויר	234.00 ₪

סה"כ לדייר:

פסגה	גבע	שפל	סה"כ	שיא ביקוש
41.58	8.06	97.28	146.93	0.13
18.90 ₪	3.04 ₪	30.22 ₪	52.16 ₪	

סה"כ צריכה
סה"כ לתשלום

תשלום קבוע	תשלום עבור גודל חיבור בKVA (3x25)	סה"כ לתשלום
200.95 ₪	2.77 ₪	489.87 ₪

לא כולל מע"מ

התפלגות חיוב בש"ח לפי תעו"ז

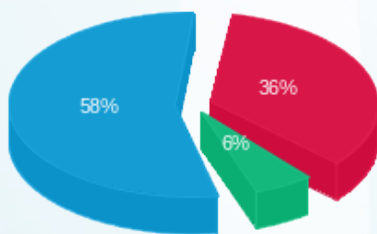

פסגה (18.90 ₪)
 גבע (3.04 ₪)
 שפל (30.22 ₪)

הסטוריית צריכה בקוט"ש

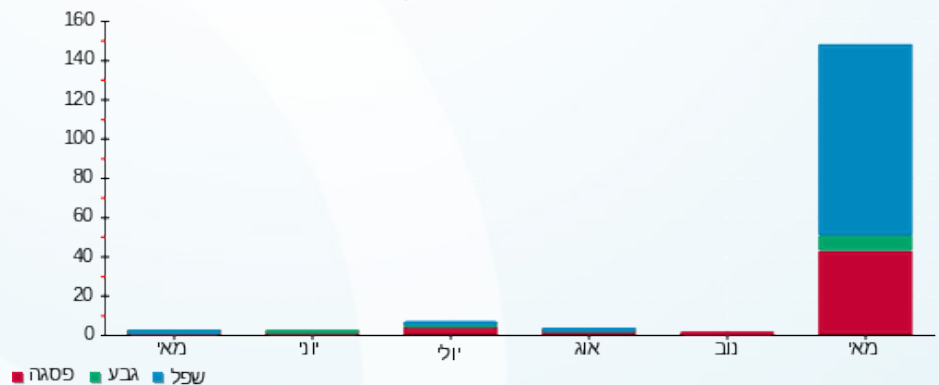

14/06/20 תאריך הפקה:
 31/05/20 תאריך קריאה נוכחית:
 01/05/20 תאריך קריאה קודמת:

שם דייר: קומה 01 מטרופולין
 שם אתר: קניון הנגב מגדל משרדים

לקוח/ה נכבד/ה, אנו מתכבדים להגיש את חישוב צריכת החשמל לתקופה 01/05/20 - 31/05/20:

קומה 01 מטרופולין - 4 - 00021265 (3x25)

סוג תעריף	סוג צריכה	קריאה קודמת	קריאה נוכחית	סה"כ צריכה בקוט"ש	מחיר לקוט"ש בא"ג	סה"כ לתשלום
פרטי חשבון עבור תאריכים:						
777	פסגה	01/05/20	31/05/20	236.29	45.44	107.37 ₪
778	גבע	1,954.69	1,975.72	21.03	37.65	7.92 ₪
779	שפל	7,960.61	8,009.86	49.24	31.07	15.30 ₪

ציבורי+מיזוג אוויר

הערה	סה"כ לתשלום
ציבורי+מיזוג אוויר	766.00 ₪

סה"כ לדייר:

שיא ביקוש	סה"כ	שפל	גבע	פסגה	סה"כ צריכה
1.52	306.57	49.24	21.03	236.29	סה"כ לתשלום
	130.59 ₪	15.30 ₪	7.92 ₪	107.37 ₪	

401.90 ₪	תשלום קבוע	
2.77 ₪	תשלום עבור גודל חיבור בKVA (3x25)	
1,301.26 ₪	סה"כ לתשלום	לא כולל מע"מ

התפלגות חיוב בש"ח לפי תעו"ז

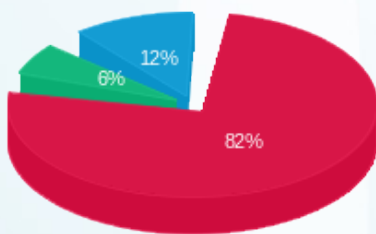

פסגה (107.37 ₪) 82%
 גבע (7.92 ₪) 6%
 שפל (15.30 ₪) 12%

הסטוריית צריכה בקוט"ש

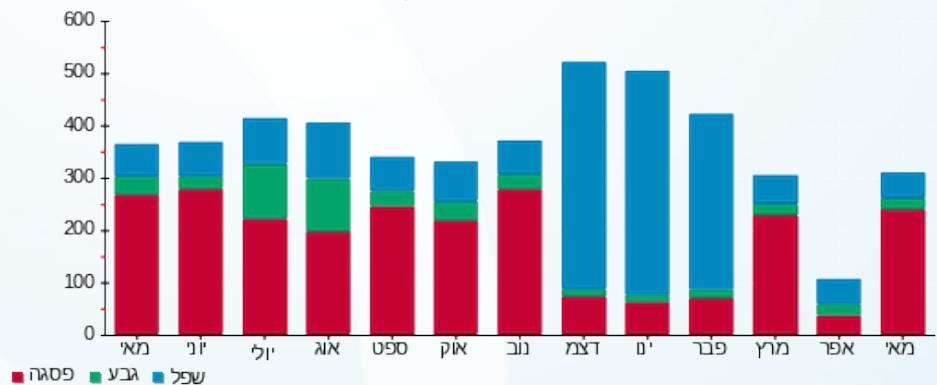

14/06/20 תאריך הפקה:
 31/05/20 תאריך קריאה נוכחית:
 01/05/20 תאריך קריאה קודמת:

שם דייר: קומה 01 מנפאוואר ישראל בע"מ
 שם אתר: קניון הנגב מגדל משרדים
 תאריך יציאה: 13/05/20

לקוח/ה נכבד/ה, אנו מתכבדים להגיש את חישוב צריכת החשמל לתקופה 01/05/20 - 13/05/20:

קומה 01 מנפאוואר ישראל בע"מ - 5 - 00025056 (3x50)

סוג תעריף	סוג צריכה	קריאה קודמת	קריאה נוכחית	סה"כ צריכה בקוט"ש	מחיר לקוט"ש בא"ג	סה"כ לתשלום
פרטי חשבון עבור תאריכים:						
777	פסגה	01/05/20	13/05/20	170.77	45.44	77.60 ₪
778	גבע	52,681.57	52,718.43	36.86	37.65	13.88 ₪
779	שפל	109,293.70	109,383.03	89.34	31.07	27.76 ₪

ציבורי+מיזוג אוויר

הערה	סה"כ לתשלום
ציבורי+מיזוג אוויר	2,746.00 ₪

סה"כ לדייר:

פסגה	גבע	שפל	סה"כ	שיא ביקוש
170.77	36.86	89.34	296.97	8.30
₪ 77.60	₪ 13.88	₪ 27.76	₪ 119.23	

סה"כ צריכה
סה"כ לתשלום

401.90 ₪	תשלום קבוע	
2.32 ₪	תשלום עבור גודל חיבור בKVA (3x50)	
3,269.45 ₪	סה"כ לתשלום	לא כולל מע"מ

התפלגות חיוב בש"ח לפי תעו"ז

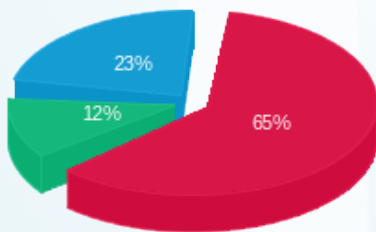

פסגה (77.60 ₪) ■
 גבע (13.88 ₪) ■
 שפל (27.76 ₪) ■

הסטוריית צריכה בקוט"ש

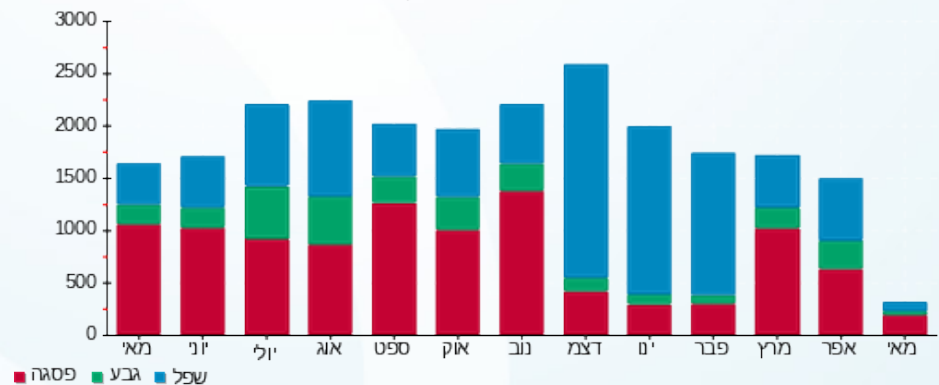

14/06/20 תאריך הפקה:
 31/05/20 תאריך קריאה נוכחית:
 01/05/20 תאריך קריאה קודמת:

שם דייר: קומה 01 שירותי אבטחת מידע
 שם אתר: קניון הנגב מגדל משרדים

לקוח/ה נכבד/ה, אנו מתכבדים להגיש את חישוב צריכת החשמל לתקופה 01/05/20 - 31/05/20:

קומה 01 שירותי אבטחת מידע - 6 - 00025306 (0x0)

סוג תעריף	סוג צריכה	קריאה קודמת	קריאה נוכחית	סה"כ צריכה בקוט"ש	מחיר לקוט"ש בא"ג	סה"כ לתשלום
פרטי חשבון עבור תאריכים:						
777	פסגה	01/05/20	31/05/20	69.12	45.44	31.41 ₪
778	גבע	10,765.82	10,789.32	23.50	37.65	8.85 ₪
779	שפל	17,876.46	17,918.14	41.68	31.07	12.95 ₪

ציבורי+מיזוג אוויר

הערה	סה"כ לתשלום
ציבורי+מיזוג אוויר	459.00 ₪

סה"כ לדייר:

פסגה	גבע	שפל	סה"כ	שיא ביקוש
69.12	23.50	41.68	134.29	1.78
31.41 ₪	8.85 ₪	12.95 ₪	53.20 ₪	

סה"כ צריכה
סה"כ לתשלום

לא כולל מע"מ	סה"כ לתשלום	תשלום עבור גודל חיבור בKVA (0x0)	תשלום קבוע
713.15 ₪		0.00 ₪	200.95 ₪

התפלגות חיוב בש"ח לפי תעו"ז

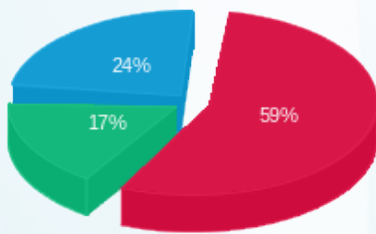

פסגה (31.41 ₪)
 גבע (8.85 ₪)
 שפל (12.95 ₪)

הסטוריית צריכה בקוט"ש

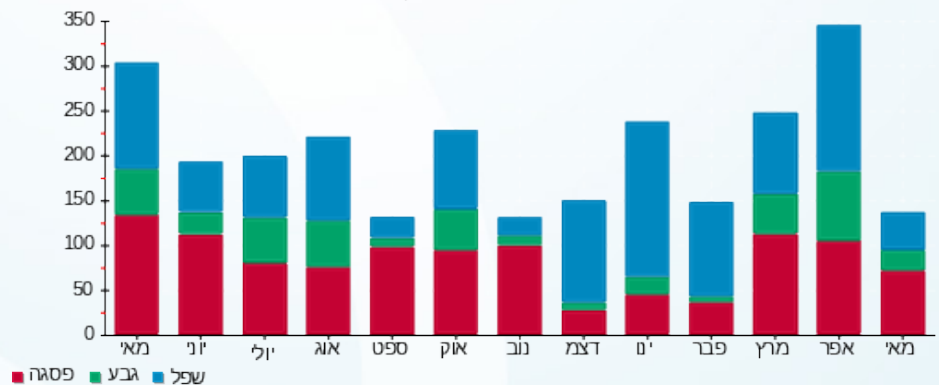

14/06/20 תאריך הפקדה:
 31/05/20 תאריך קריאה נוכחית:
 01/05/20 תאריך קריאה קודמת:

שם דייר: קומה 01 שירותי אבטחת מידע
שם אתר: קניון הנגב מגדל משרדים

לקוח/ה נכבד/ה, אנו מתכבדים להגיש את חישוב צריכת החשמל לתקופה 01/05/20 - 31/05/20:

קומה 01 שירותי אבטחת מידע - 5 - 00021265 (3x32)

סוג תעריף	סוג צריכה	קריאה קודמת	קריאה נוכחית	סה"כ צריכה בקוט"ש	מחיר לקוט"ש בא"ג	סה"כ לתשלום
פרטי חשבון עבור תאריכים:						
777	פסגה	01/05/20	31/05/20	63.38	45.44	28.80 ₪
778	גבע	41.58	55.75	14.17	37.65	5.34 ₪
779	שפל	326.16	355.81	29.65	31.07	9.21 ₪

ציבורי+מיזוג אוויר

סוג תעריף	סוג צריכה	קריאה קודמת	קריאה נוכחית	סה"כ צריכה בקוט"ש	מחיר לקוט"ש בא"ג	סה"כ לתשלום
הערה						
ציבורי+מיזוג אוויר						
						319.00 ₪

סה"כ לדייר:

שיא ביקוש	סה"כ	שפל	גבע	פסגה	סה"כ צריכה
1.39	107.20	29.65	14.17	63.38	סה"כ לתשלום
	43.35 ₪	9.21 ₪	5.34 ₪	28.80 ₪	

תשלום קבוע	תשלום עבור גודל חיבור בKVA (3x32)	סה"כ לתשלום	לא כולל מע"מ
200.95 ₪	3.54 ₪	566.84 ₪	

התפלגות חיוב בש"ח לפי תעו"ז

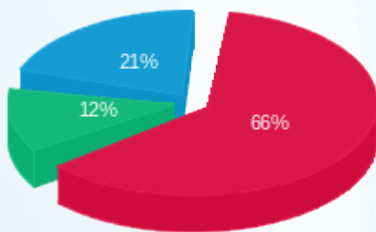

■ פסגה (28.80 ₪)
 ■ גבע (5.34 ₪)
 ■ שפל (9.21 ₪)

הסטוריית צריכה בקוט"ש

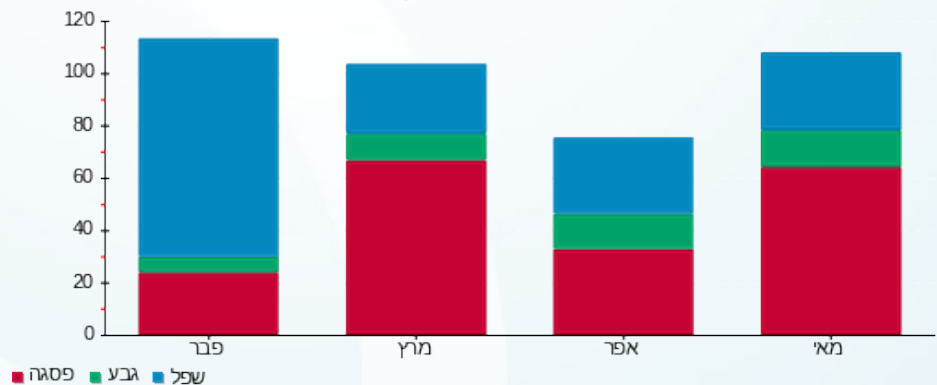

14/06/20 תאריך הפקה:
 31/05/20 תאריך קריאה נוכחית:
 01/05/20 תאריך קריאה קודמת:

שם דייר: קומה 02 - קרולינה חדר אופטיקה
 שם אתר: קניון הנגב מגדל משרדים

לקוח/ה נכבד/ה, אנו מתכבדים להגיש את חישוב צריכת החשמל לתקופה 01/05/20 - 31/05/20:

קומה 02 - קרולינה חדר אופטיקה - 7 - 00024401 (3x25)

סוג תעריף	סוג צריכה	קריאה קודמת	קריאה נוכחית	סה"כ צריכה בקוט"ש	מחיר לקוט"ש בא"ג	סה"כ לתשלום
פרטי חשבון עבור תאריכים:						
777	פסגה	01/05/20	31/05/20	65.11	45.44	29.59 ₪
778	גבע	11,264.03	11,289.65	25.62	37.65	9.65 ₪
779	שפל	16,622.19	16,680.43	58.24	31.07	18.10 ₪

ציבורי + מיזוג אוויר

סוג תעריף	הערה	סה"כ לתשלום
ציבורי + מיזוג אוויר		463.00 ₪

סה"כ לדייר:

פסגה	גבע	שפל	סה"כ	שיא ביקוש
65.11	25.62	58.24	148.97	0.68
29.59 ₪	9.65 ₪	18.10 ₪	57.33 ₪	

סה"כ צריכה
סה"כ לתשלום

תשלום קבוע	תשלום עבור גודל חיבור בKVA (3x25)	סה"כ לתשלום	לא כולל מע"מ
200.95 ₪	2.77 ₪	724.05 ₪	

התפלגות חיוב בש"ח לפי תעו"ז

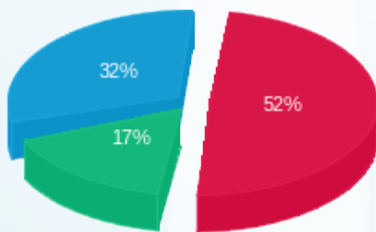

פסגה (29.59 ₪) - 52%
 גבע (9.65 ₪) - 17%
 שפל (18.10 ₪) - 32%

הסטוריית צריכה בקוט"ש

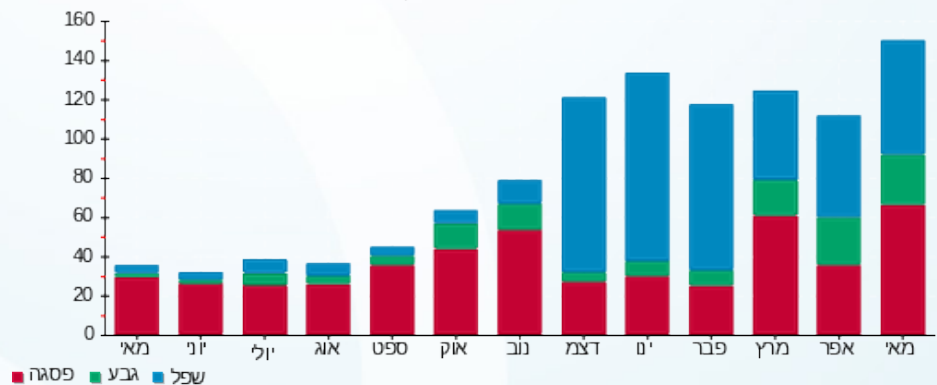



14/06/20

תאריך הפקדה:

שם דייר: קומה 02 בה"ס לחמן
שם אתר: קניון הנגב מגדל משרדים

31/05/20

תאריך קריאה נוכחית:

01/05/20

תאריך קריאה קודמת:

לקוח/ה נכבד/ה, אנו מתכבדים להגיש את חישוב צריכת החשמל לתקופה 01/05/20 - 31/05/20:

קומה 02 בה"ס לחמן - 4 - 00024401(3x25)

סוג תעריף	סוג צריכה	קריאה קודמת	קריאה נוכחית	סה"כ צריכה בקוט"ש	מחיר לקוט"ש בא"ג	סה"כ לתשלום
פרטי חשבון עבור תאריכים:						
777	פסגה	01/05/20	31/05/20	0.13	45.44	0.06 ₪
778	גבע	6,579.65	6,579.70	0.06	37.65	0.02 ₪
779	שפל	5,851.36	5,851.49	0.14	31.07	0.04 ₪

ציבורי + מיזוג אוויר

הערה	סה"כ לתשלום
ציבורי + מיזוג אוויר	784.00 ₪

סה"כ לדייר:

פסגה	גבע	שפל	סה"כ	שיא ביקוש
0.13	0.06	0.14	0.32	0.005
0.06 ₪	0.02 ₪	0.04 ₪	0.12 ₪	

סה"כ צריכה
סה"כ לתשלום

200.95 ₪	תשלום קבוע	
2.77 ₪	תשלום עבור גודל חיבור בKVA (3x25)	
987.84 ₪	סה"כ לתשלום	לא כולל מע"מ

התפלגות חיוב בש"ח לפי תעו"ז

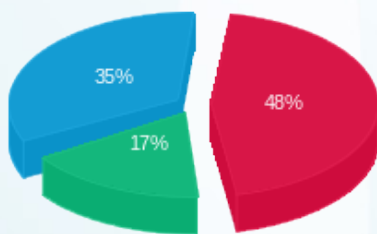

פסגה (0.06 ₪) ■
גבע (0.02 ₪) ■
שפל (0.04 ₪) ■

הסטוריית צריכה בקוט"ש

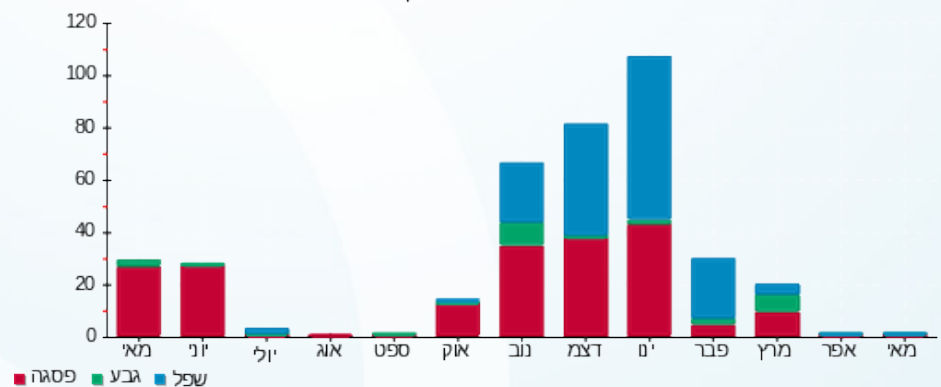

14/06/20 תאריך הפקדה:
 31/05/20 תאריך קריאה נוכחית:
 01/05/20 תאריך קריאה קודמת:

שם דייר: קומה 02 בה"ס לחמן
 שם אתר: קניון הנגב מגדל משרדים

לקוח/ה נכבד/ה, אנו מתכבדים להגיש את חישוב צריכת החשמל לתקופה 01/05/20 - 31/05/20:

קומה 02 בה"ס לחמן - 3 - 00024401(3x32)

סוג תעריף	סוג צריכה	קריאה קודמת	קריאה נוכחית	סה"כ צריכה בקוט"ש	מחיר לקוט"ש בא"ג	סה"כ לתשלום
פרטי חשבון עבור תאריכים:						
777	פסגה	01/05/20	31/05/20	11.14	45.44	5.06 ₪
778	גבע	93,903.45	93,907.01	3.56	37.65	1.34 ₪
779	שפל	103,713.34	103,722.31	8.96	31.07	2.78 ₪

ציבורי + מיזוג אוויר

סוג תשלום	הערה
6,902.00 ₪	ציבורי + מיזוג אוויר

סה"כ לדייר:

פסגה	גבע	שפל	סה"כ	שיא ביקוש
11.14	3.56	8.96	23.66	2.06
5.06 ₪	1.34 ₪	2.78 ₪	9.19 ₪	

סה"כ צריכה
 סה"כ לתשלום

200.95 ₪	תשלום קבוע
3.54 ₪	תשלום עבור גודל חיבור בKVA (3x32)
7,115.68 ₪	סה"כ לתשלום

לא כולל מע"מ

התפלגות חיוב בש"ח לפי תעו"ז

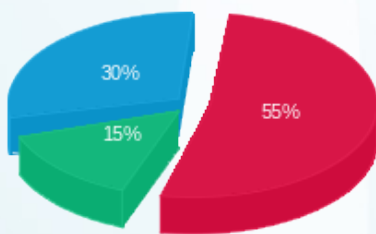

פסגה (5.06 ₪)
 גבע (1.34 ₪)
 שפל (2.78 ₪)

הסטוריית צריכה בקוט"ש

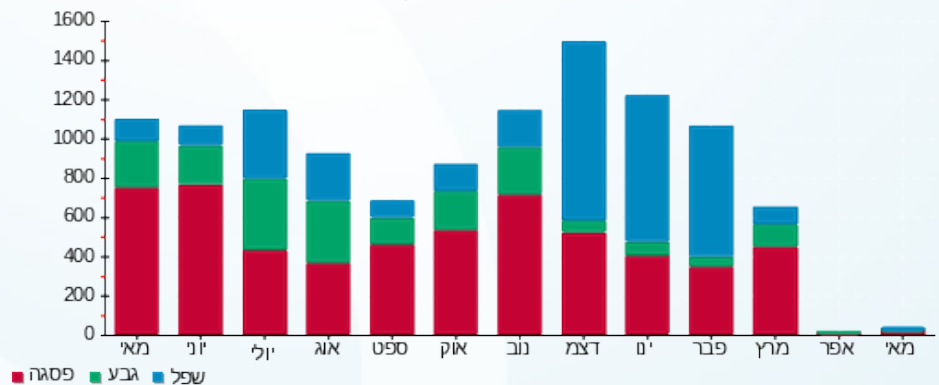



14/06/20

תאריך הפקדה:

שם דייר: קומה 02 בה"ס לחמן
שם אתר: קניון הנגב מגדל משרדים

31/05/20

תאריך קריאה נוכחית:

01/05/20

תאריך קריאה קודמת:

לקוח/ה נכבד/ה, אנו מתכבדים להגיש את חישוב צריכת החשמל לתקופה 01/05/20 - 31/05/20:

קומה 02 בה"ס לחמן - 2 - 00025306 (3x25)

סוג תעריף	סוג צריכה	קריאה קודמת	קריאה נוכחית	סה"כ צריכה בקוט"ש	מחיר לקוט"ש בא"ג	סה"כ לתשלום
פרטי חשבון עבור תאריכים:						
777	פסגה	01/05/20	31/05/20	8.63	45.44	3.92 ₪
778	גבע	4,356.43	4,360.59	4.16	37.65	1.57 ₪
779	שפל	8,803.35	8,813.66	10.31	31.07	3.20 ₪

ציבורי + מיזוג אוויר

הערה	סה"כ לתשלום
ציבורי + מיזוג אוויר	453.00 ₪

סה"כ לדייר:

פסגה	גבע	שפל	סה"כ	שיא ביקוש
8.63	4.16	10.31	23.11	0.05
3.92 ₪	1.57 ₪	3.20 ₪	8.69 ₪	

סה"כ צריכה
סה"כ לתשלום

200.95 ₪	תשלום קבוע	
2.77 ₪	תשלום עבור גודל חיבור בKVA (3x25)	
665.41 ₪	סה"כ לתשלום	לא כולל מע"מ

התפלגות חיוב בש"ח לפי תעו"ז

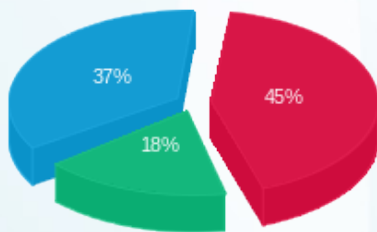

פסגה (3.92 ₪)
גבע (1.57 ₪)
שפל (3.20 ₪)

הסטוריית צריכה בקוט"ש

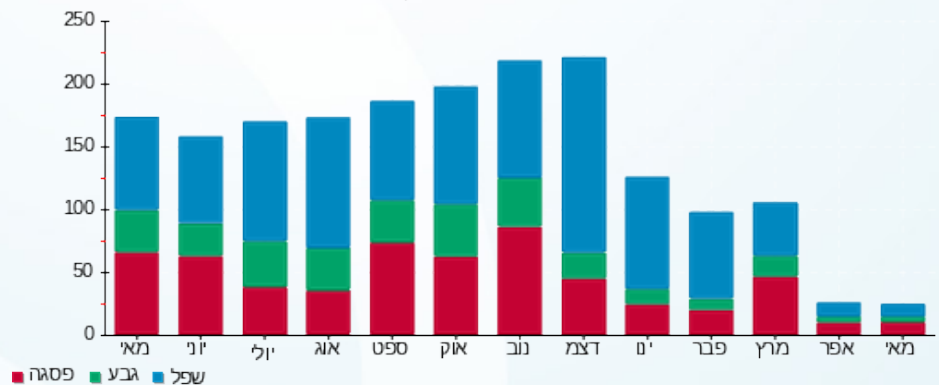



14/06/20

תאריך הפקדה:

31/05/20

תאריך קריאה נוכחית:

01/05/20

תאריך קריאה קודמת:

שם דייר: קומה 02 גולדן גוב
שם אתר: קניון הנגב מגדל משרדים

לקוח/ה נכבד/ה, אנו מתכבדים להגיש את חישוב צריכת החשמל לתקופה 01/05/20 - 31/05/20:

קומה 02 גולדן גוב - 2 - 00024396 (1x20)

סוג תעריף	סוג צריכה	קריאה קודמת	קריאה נוכחית	סה"כ צריכה בקוט"ש	מחיר לקוט"ש בא"ג	סה"כ לתשלום
פרטי חשבון עבור תאריכים:						
777	פסגה	01/05/20	31/05/20	44.82	45.44	20.36 ₪
778	גבע	9,714.83	9,718.63	3.80	37.65	1.43 ₪
779	שפל	10,859.57	10,868.65	9.08	31.07	2.82 ₪

ציבורי+מיזוג אוויר

הערה	סה"כ לתשלום
ציבורי+מיזוג אוויר	664.00 ₪

סה"כ לדייר:

פסגה	גבע	שפל	סה"כ	שיא ביקוש
44.82	3.80	9.08	57.70	0.32
20.36 ₪	1.43 ₪	2.82 ₪	24.62 ₪	

סה"כ צריכה
סה"כ לתשלום

תשלום קבוע	תשלום עבור גודל חיבור בKVA (1x20)	סה"כ לתשלום
200.95 ₪	0.74 ₪	890.31 ₪

לא כולל מע"מ

התפלגות חיוב בש"ח לפי תעו"ז

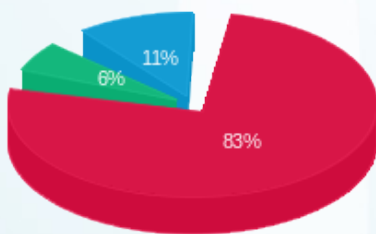

פסגה (20.36 ₪)
גבע (1.43 ₪)
שפל (2.82 ₪)

הסטוריית צריכה בקוט"ש

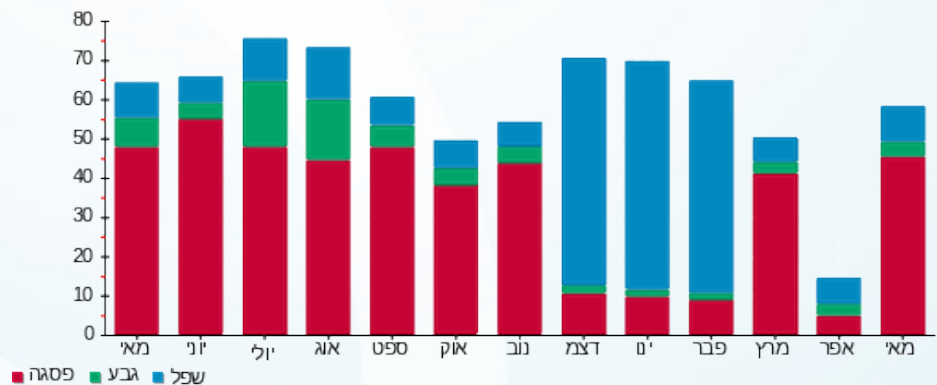

14/06/20 תאריך הפקה:
 31/05/20 תאריך קריאה נוכחית:
 01/05/20 תאריך קריאה קודמת:

שם דייר: קומה 02 ד"ר ביטרן - מרפאת מומחים
 שם אתר: קניון הנגב מגדל משרדים

לקוח/ה נכבד/ה, אנו מתכבדים להגיש את חישוב צריכת החשמל לתקופה 01/05/20 - 31/05/20:

קומה 02 ד"ר ביטרן - מרפאת מומחים - 6 - (3x25)00024397

סוג תעריף	סוג צריכה	קריאה קודמת	קריאה נוכחית	סה"כ צריכה בקוט"ש	מחיר לקוט"ש בא"ג	סה"כ לתשלום
פרטי חשבון עבור תאריכים:						
777	פסגה	01/05/20	31/05/20	37.54	45.44	17.06 ₪
778	גבע	5,684.30	5,694.37	10.07	37.65	3.79 ₪
779	שפל	6,771.01	6,796.06	25.05	31.07	7.78 ₪

ציבורי+מיזוג אוויר

הערה	סה"כ לתשלום
ציבורי+מיזוג אוויר	786.00 ₪

סה"כ לדייר:

פסגה	גבע	שפל	סה"כ	שיא ביקוש
37.54	10.07	25.05	72.65	1.08
17.06 ₪	3.79 ₪	7.78 ₪	28.63 ₪	

סה"כ צריכה
סה"כ לתשלום

401.90 ₪	תשלום קבוע	
2.77 ₪	תשלום עבור גודל חיבור בKVA (3x25)	
1,219.30 ₪	סה"כ לתשלום	לא כולל מע"מ

התפלגות חיוב בש"ח לפי תעו"ז

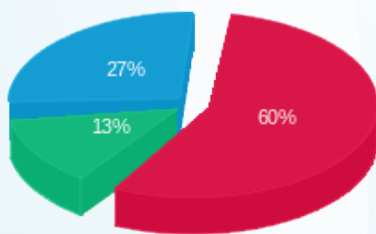

פסגה (17.06 ₪)
 גבע (3.79 ₪)
 שפל (7.78 ₪)

הסטוריית צריכה בקוט"ש

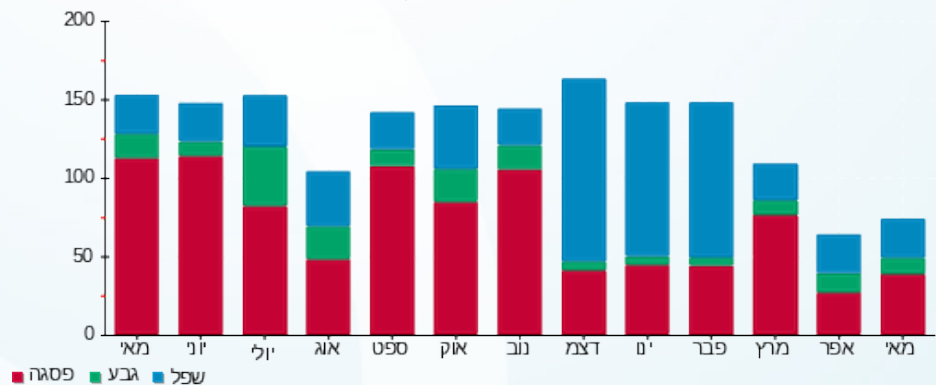



14/06/20

תאריך הפקדה:

שם דייר: קומה 02 ד"ר וייסמן יגאל

31/05/20

תאריך קריאה נוכחית:

שם אתר: קניון הנגב מגדל משרדים

01/05/20

תאריך קריאה קודמת:

לקוח/ה נכבד/ה, אנו מתכבדים להגיש את חישוב צריכת החשמל לתקופה 01/05/20 - 31/05/20:

קומה 02 ד"ר וייסמן יגאל - 8 - 00024401 (3x25)

סוג תעריף	סוג צריכה	קריאה קודמת	קריאה נוכחית	סה"כ צריכה בקוט"ש	מחיר לקוט"ש בא"ג	סה"כ לתשלום
פרטי חשבון עבור תאריכים:						
777	פסגה	01/05/20	31/05/20	125.39	45.44	56.98 ₪
778	גבע	6,163.02	6,184.61	21.60	37.65	8.13 ₪
779	שפל	7,740.11	7,788.32	48.21	31.07	14.98 ₪

ציבורי+מיזוג אוויר

סה"כ לתשלום	הערה
407.00 ₪	ציבורי+מיזוג אוויר

סה"כ לדייר:

פסגה	גבע	שפל	סה"כ	שיא ביקוש
125.39	21.60	48.21	195.19	1.94
56.98 ₪	8.13 ₪	14.98 ₪	80.09 ₪	

סה"כ צריכה
סה"כ לתשלום

לא כולל מע"מ	סה"כ לתשלום	תשלום עבור גודל חיבור בKVA (3x25)	תשלום קבוע
690.81 ₪	סה"כ לתשלום	2.77 ₪	200.95 ₪

התפלגות חיוב בש"ח לפי תעו"ז

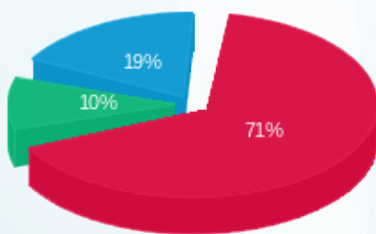

פסגה (56.98 ₪)
גבע (8.13 ₪)
שפל (14.98 ₪)

הסטוריית צריכה בקוט"ש

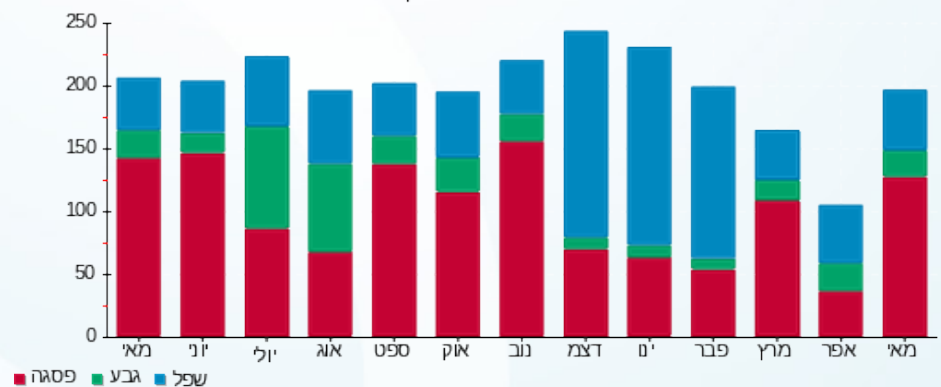



14/06/20

תאריך הפקדה:

שם דייר: קומה 02 ד"ר כוכבי יעל
שם אתר: קניון הנגב מגדל משרדים

31/05/20

תאריך קריאה נוכחית:

01/05/20

תאריך קריאה קודמת:

לקוח/ה נכבד/ה, אנו מתכבדים להגיש את חישוב צריכת החשמל לתקופה 01/05/20 - 31/05/20:

קומה 02 ד"ר כוכבי יעל - 8 - 00024397(3x25)

סוג תעריף	סוג צריכה	קריאה קודמת	קריאה נוכחית	סה"כ צריכה בקוט"ש	מחיר לקוט"ש בא"ג	סה"כ לתשלום
פרטי חשבון עבור תאריכים:						
777	פסגה	01/05/20	31/05/20	23.93	45.44	10.87 ₪
778	גבע	8,226.75	8,238.35	11.60	37.65	4.37 ₪
779	שפל	10,872.44	10,900.66	28.22	31.07	8.77 ₪

ציבורי+מיזוג אוויר

סוג תשלום	הערה
662.00 ₪	ציבורי+מיזוג אוויר

סה"כ לדייר:

פסגה	גבע	שפל	סה"כ	שיא ביקוש
23.93	11.60	28.22	63.74	0.12
10.87 ₪	4.37 ₪	8.77 ₪	24.01 ₪	

סה"כ צריכה
סה"כ לתשלום

תשלום קבוע	תשלום עבור גודל חיבור בKVA (3x25)	סה"כ לתשלום
200.95 ₪	2.77 ₪	889.73 ₪

לא כולל מע"מ

התפלגות חיוב בש"ח לפי תעו"ז

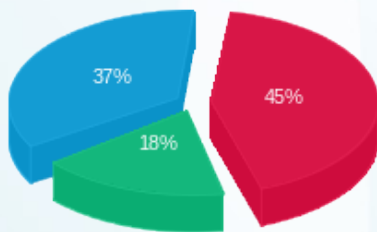

פסגה (10.87 ₪) ■
גבע (4.37 ₪) ■
שפל (8.77 ₪) ■

הסטוריית צריכה בקוט"ש

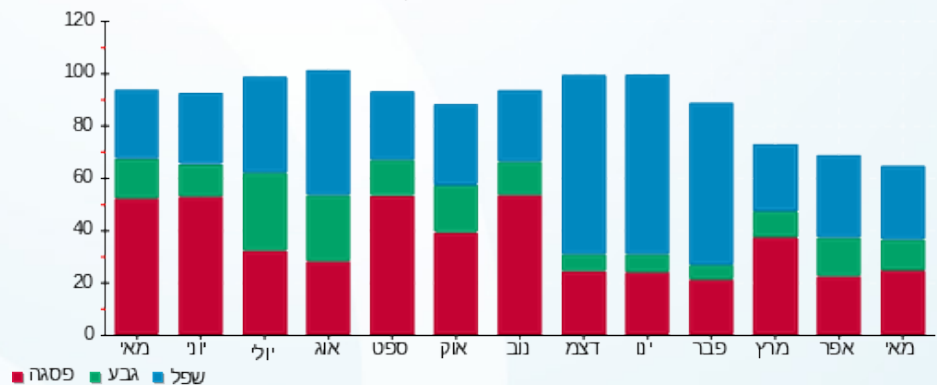

פסגה ■ גבע ■ שפל





14/06/20 תאריך הפקדה:
 31/05/20 תאריך קריאה נוכחית:
 01/05/20 תאריך קריאה קודמת:

שם דייר: קומה 02 ד"ר רסקינד מרינה
 שם אתר: קניון הנגב מגדל משרדים

לקוח/ה נכבד/ה, אנו מתכבדים להגיש את חישוב צריכת החשמל לתקופה 01/05/20 - 31/05/20:

קומה 02 ד"ר רסקינד מרינה - 1 - 00024401 (3x25)

סוג תעריף	סוג צריכה	קריאה קודמת	קריאה נוכחית	סה"כ צריכה בקוט"ש	מחיר לקוט"ש בא"ג	סה"כ לתשלום
פרטי חשבון עבור תאריכים:						
777	פסגה	01/05/20	31/05/20	209.02	45.44	94.98 ₪
778	גבע	18,070.22	18,103.30	33.08	37.65	12.45 ₪
779	שפל	19,568.53	19,629.21	60.68	31.07	18.85 ₪

ציבורי + מיזוג אוויר

סוג תשלום	הערה
1,649.00 ₪	ציבורי + מיזוג אוויר

סה"כ לדייר:

פסגה	גבע	שפל	סה"כ	שיא ביקוש
209.02	33.08	60.68	302.77	1.70
94.98 ₪	12.45 ₪	18.85 ₪	126.28 ₪	

סה"כ צריכה
סה"כ לתשלום

401.90 ₪	תשלום קבוע
2.77 ₪	תשלום עבור גודל חיבור בKVA (3x25)
2,179.95 ₪	סה"כ לתשלום

לא כולל מע"מ

התפלגות חיוב בש"ח לפי תעו"ז

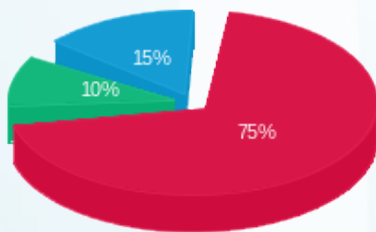

פסגה (94.98 ₪) 75%
 גבע (12.45 ₪) 10%
 שפל (18.85 ₪) 15%

הסטוריית צריכה בקוט"ש

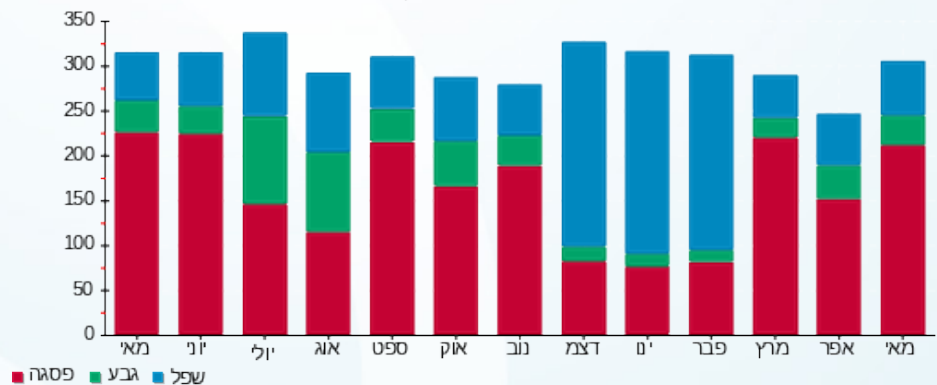



14/06/20 תאריך הפקה:
 31/05/20 תאריך קריאה נוכחית:
 01/05/20 תאריך קריאה קודמת:

שם דייר: קומה 02 תפקיד פלוס בע"מ
 שם אתר: קניון הנגב מגדל משרדים

לקוח/ה נכבד/ה, אנו מתכבדים להגיש את חישוב צריכת החשמל לתקופה 01/05/20 - 31/05/20:

קומה 02 תפקיד פלוס בע"מ - 5 - (3x25)00024397

סוג תעריף	סוג צריכה	קריאה קודמת	קריאה נוכחית	סה"כ צריכה בקוט"ש	מחיר לקוט"ש בא"ג	סה"כ לתשלום
			31/05/20	01/05/20	פרטי חשבון עבור תאריכים:	
777	פסגה	33,268.58	33,476.97	208.38	45.44	94.69 ₪
778	גבע	17,967.23	18,014.02	46.79	37.65	17.61 ₪
779	שפל	31,647.18	31,762.37	115.20	31.07	35.79 ₪

ציבורי + מיזוג אוויר

הערה	סה"כ לתשלום
ציבורי + מיזוג אוויר	772.00 ₪

סה"כ לדייר:

שיא ביקוש	סה"כ	שפל	גבע	פסגה	סה"כ צריכה
2.26	370.37	115.20	46.79	208.38	סה"כ לתשלום
	148.10 ₪	35.79 ₪	17.61 ₪	94.69 ₪	

200.95 ₪	תשלום קבוע	
2.77 ₪	תשלום עבור גודל חיבור בKVA (3x25)	
1,123.82 ₪	סה"כ לתשלום	לא כולל מע"מ

התפלגות חיוב בש"ח לפי תעו"ז

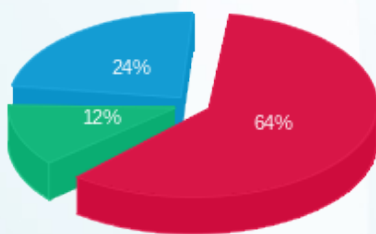

פסגה (94.69 ₪)
 גבע (17.61 ₪)
 שפל (35.79 ₪)

הסטוריית צריכה בקוט"ש

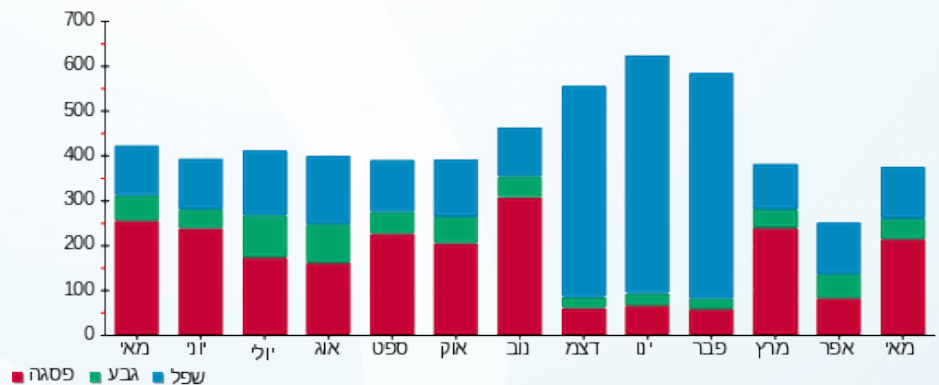



14/06/20 תאריך הפקה:
 31/05/20 תאריך קריאה נוכחית:
 01/05/20 תאריך קריאה קודמת:

שם דייר: קומה 05 - אמיר ביטון עו"ד
 שם אתר: קניון הנגב מגדל משרדים

לקוח/ה נכבד/ה, אנו מתכבדים להגיש את חישוב צריכת החשמל לתקופה 01/05/20 - 31/05/20:

קומה 05 - אמיר ביטון עו"ד - 7 - 00025306(3x32)

סוג תעריף	סוג צריכה	קריאה קודמת	קריאה נוכחית	סה"כ צריכה בקוט"ש	מחיר לקוט"ש בא"ג	סה"כ לתשלום
פרטי חשבון עבור תאריכים:						
777	פסגה	01/05/20	31/05/20	51.31	45.44	23.32 ₪
778	גבע	5,581.66	5,589.23	7.56	37.65	2.85 ₪
779	שפל	8,373.46	8,389.35	15.88	31.07	4.93 ₪

ציבורי+מיזוג אוויר

סוג תעריף	סוג צריכה	הערה	סה"כ לתשלום
ציבורי+מיזוג אוויר			373.00 ₪

סה"כ לדייר:

פסגה	גבע	שפל	סה"כ	שיא ביקוש
51.31	7.56	15.88	74.76	0.70
23.32 ₪	2.85 ₪	4.93 ₪	31.10 ₪	

סה"כ צריכה
סה"כ לתשלום

תשלום קבוע	תשלום עבור גודל חיבור בKVA (3x32)	סה"כ לתשלום	לא כולל מע"מ
200.95 ₪	3.54 ₪	608.59 ₪	

התפלגות חיוב בש"ח לפי תעו"ז

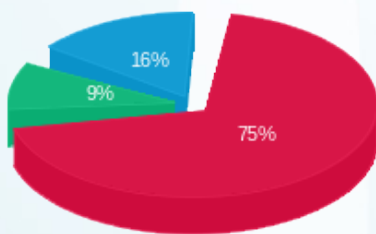

פסגה (23.32 ₪)
 גבע (2.85 ₪)
 שפל (4.93 ₪)

הסטוריית צריכה בקוט"ש

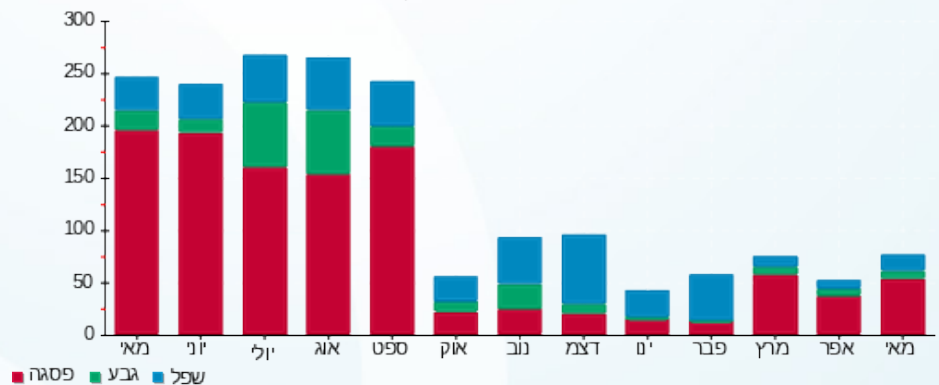

14/06/20 תאריך הפקדה:
 31/05/20 תאריך קריאה נוכחית:
 01/05/20 תאריך קריאה קודמת:

שם דייר: קומה 05 - לייזר שייפ
 שם אתר: קניון הנגב מגדל משרדים

לקוח/ה נכבד/ה, אנו מתכבדים להגיש את חישוב צריכת החשמל לתקופה 01/05/20 - 31/05/20:

קומה 05 לייזר שייפ - 1 - 00024395(3x25)

סוג תעריף	סוג צריכה	קריאה קודמת	קריאה נוכחית	סה"כ צריכה בקוט"ש	מחיר לקוט"ש בא"ג	סה"כ לתשלום
פרטי חשבון עבור תאריכים:						
777	פסגה	01/05/20	31/05/20	-5.56	45.44	₪ -2.53
778	גבע	29,359.92	29,358.87	-1.05	37.65	₪ -0.39
779	שפל	43,173.30	43,170.86	-2.44	31.07	₪ -0.76

ציבורי + מיזוג אוויר

הערה	סה"כ לתשלום
ציבורי + מיזוג אוויר	₪ 1,585.00

סה"כ לדייר:

פסגה	גבע	שפל	סה"כ	שיא ביקוש
-5.56	-1.05	-2.44	-9.04	0.02
₪ -2.53	₪ -0.39	₪ -0.76	₪ -3.68	

סה"כ צריכה
סה"כ לתשלום

200.95 ₪	תשלום קבוע	
2.77 ₪	תשלום עבור גודל חיבור בKVA (3x25)	
1,785.04 ₪	סה"כ לתשלום	לא כולל מע"מ

התפלגות חיוב בש"ח לפי תעו"ז

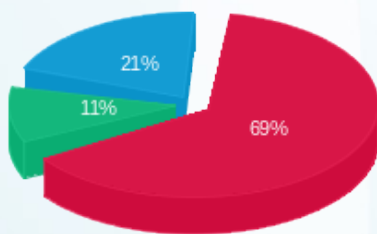

פסגה (₪ -2.53)
 גבע (₪ -0.39)
 שפל (₪ -0.76)

הסטוריית צריכה בקוט"ש

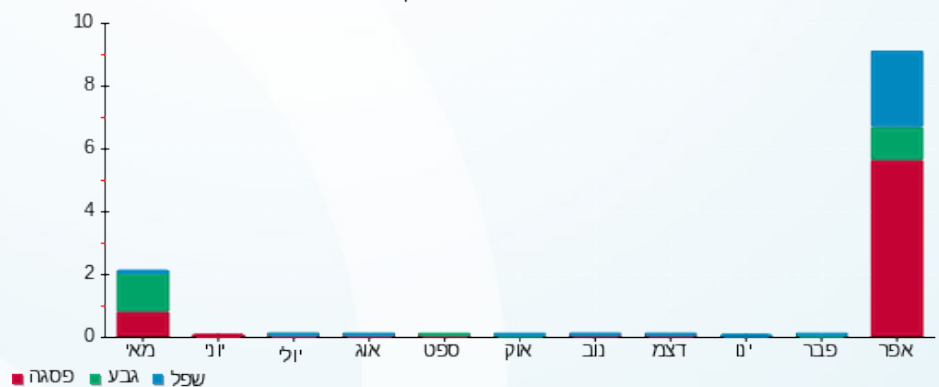

14/06/20 תאריך הפקה:
 31/05/20 תאריך קריאה נוכחית:
 01/05/20 תאריך קריאה קודמת:

שם דייר: קומה 05 ד"ר דינרשטיין דוד
 שם אתר: קניון הנגב מגדל משרדים

לקוח/ה נכבד/ה, אנו מתכבדים להגיש את חישוב צריכת החשמל לתקופה 01/05/20 - 31/05/20:

קומה 05 ד"ר דינרשטיין דוד - 7 - 00024399(3x25)

סוג תעריף	סוג צריכה	קריאה קודמת	קריאה נוכחית	סה"כ צריכה בקוט"ש	מחיר לקוט"ש בא"ג	סה"כ לתשלום
פרטי חשבון עבור תאריכים:						
777	פסגה	01/05/20	31/05/20	243.16	45.44	110.49 ₪
778	גבע	17,541.15	17,580.11	38.96	37.65	14.67 ₪
779	שפל	21,793.20	21,848.31	55.11	31.07	17.12 ₪

ציבורי + מיזוג אוויר

הערה	סה"כ לתשלום
ציבורי + מיזוג אוויר	1,270.00 ₪

סה"כ לדייר:

פסגה	גבע	שפל	סה"כ	שיא ביקוש
243.16	38.96	55.11	337.23	4.12
110.49 ₪	14.67 ₪	17.12 ₪	142.28 ₪	

סה"כ צריכה
סה"כ לתשלום

200.95 ₪	תשלום קבוע	
2.77 ₪	תשלום עבור גודל חיבור בKVA (3x25)	
1,616.00 ₪	סה"כ לתשלום	לא כולל מע"מ

התפלגות חיוב בש"ח לפי תעו"ז

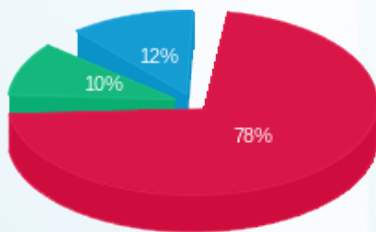

פסגה (110.49 ₪) - 78%
 גבע (14.67 ₪) - 10%
 שפל (17.12 ₪) - 12%

הסטוריית צריכה בקוט"ש

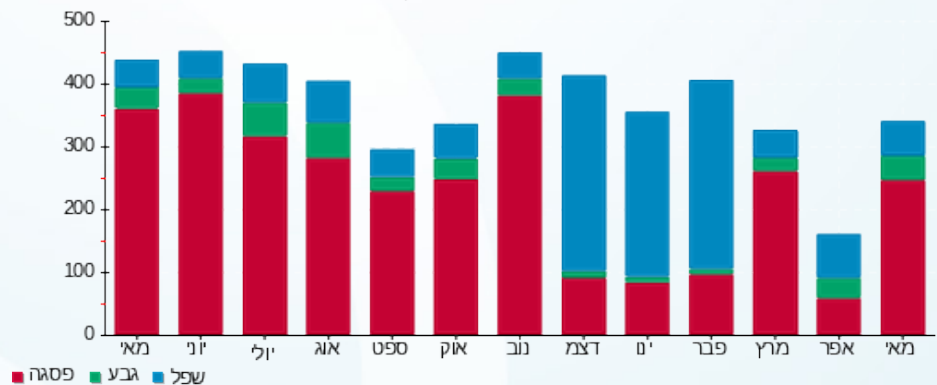

14/06/20 תאריך הפקה:
 31/05/20 תאריך קריאה נוכחית:
 01/05/20 תאריך קריאה קודמת:

שם דייר: קומה 05 היי קיו גלובאל בע"מ
 שם אתר: קניון הנגב מגדל משרדים

לקוח/ה נכבד/ה, אנו מתכבדים להגיש את חישוב צריכת החשמל לתקופה 01/05/20 - 31/05/20:

קומה 05 היי קיו גלובאל בע"מ - 8 - 00024399(3x25)

סה"כ לתשלום	מחיר לקוט"ש בא"ג	סה"כ צריכה בקוט"ש	קריאה נוכחית	קריאה קודמת	סוג צריכה	סוג תעריף
			31/05/20	01/05/20	פרטי חשבון עבור תאריכים:	
17.06 ₪	45.44	37.55	131,897.41	131,859.86	פסגה	777
6.77 ₪	37.65	17.98	66,641.51	66,623.53	גבע	778
13.48 ₪	31.07	43.39	55,252.44	55,209.05	שפל	779

ציבורי + מיזוג אוויר

סה"כ לתשלום	הערה
2,648.00 ₪	ציבורי + מיזוג אוויר

סה"כ לדייר:

שיא ביקוש	סה"כ	שפל	גבע	פסגה	סה"כ צריכה
1.15	98.91	43.39	17.98	37.55	סה"כ לתשלום
	37.31 ₪	13.48 ₪	6.77 ₪	17.06 ₪	

200.95 ₪	תשלום קבוע	
2.77 ₪	תשלום עבור גודל חיבור בKVA (3x25)	
2,889.03 ₪	סה"כ לתשלום	לא כולל מע"מ

התפלגות חיוב בש"ח לפי תעו"ז

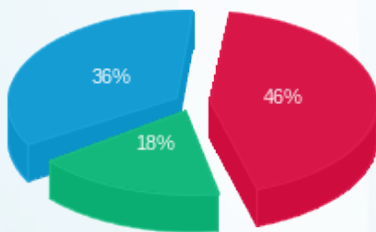

פסגה (17.06 ₪) ■
 גבע (6.77 ₪) ■
 שפל (13.48 ₪) ■

הסטוריית צריכה בקוט"ש

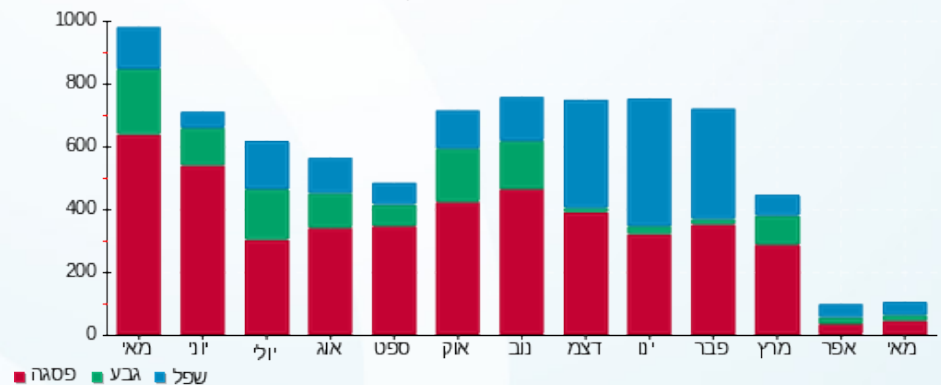



14/06/20

תאריך הפקה:

שם דייר: קומה 05 היי קיו גלובאל בע"מ (ממ"ק)

31/05/20

תאריך קריאה נוכחי:

שם אתר: קניון הנגב מגדל משרדים

01/05/20

תאריך קריאה קודמת:

לקוח/ה נכבד/ה, אנו מתכבדים להגיש את חישוב צריכת החשמל לתקופה 01/05/20 - 31/05/20:

קומה 05 היי קיו גלובאל בע"מ (ממ"ק) - 8 - 00024398 (3x25)

סוג תעריף	סוג צריכה	קריאה קודמת	קריאה נוכחית	סה"כ צריכה בקוט"ש	מחיר לקוט"ש בא"ג	סה"כ לתשלום
פרטי חשבון עבור תאריכים:						
777	פסגה	01/05/20	31/05/20	41.40	45.44	18.81 ₪
778	גבע	15,766.67	15,787.63	20.96	37.65	7.89 ₪
779	שפל	26,017.35	26,068.36	51.01	31.07	15.85 ₪

ציבורי + מיזוג אוויר

סוג תשלום	הערה
303.00 ₪	ציבורי + מיזוג אוויר

סה"כ לדייר:

פסגה	גבע	שפל	סה"כ	שיא ביקוש
41.40	20.96	51.01	113.36	0.29
18.81 ₪	7.89 ₪	15.85 ₪	42.55 ₪	

סה"כ צריכה
סה"כ לתשלום

תשלום קבוע	תשלום עבור גודל חיבור KVA (3x25)	סה"כ לתשלום
200.95 ₪	2.77 ₪	549.27 ₪

לא כולל מע"מ

התפלגות חיוב בש"ח לפי תעו"ז

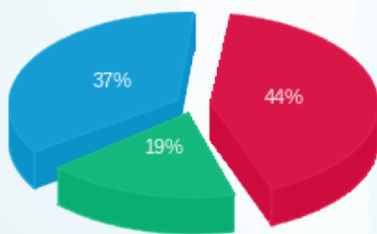

פסגה (18.81 ₪)
גבע (7.89 ₪)
שפל (15.85 ₪)

הסטוריית צריכה בקוט"ש

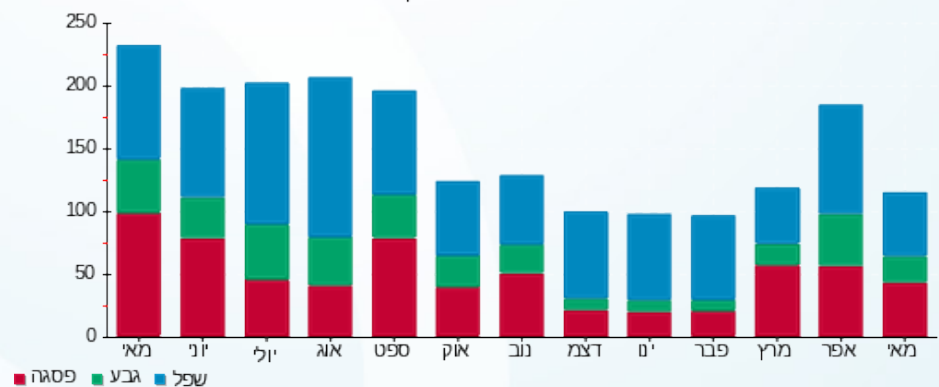

14/06/20 תאריך הפקה:
 31/05/20 תאריך קריאה נוכחית:
 01/05/20 תאריך קריאה קודמת:

שם דייר: קומה 06 איילה סיעוד
 שם אתר: קניון הנגב מגדל משרדים

לקוח/ה נכבד/ה, אנו מתכבדים להגיש את חישוב צריכת החשמל לתקופה 01/05/20 - 31/05/20:

איילה סיעוד - 1 - (3x25)00024399

סוג תעריף	סוג צריכה	קריאה קודמת	קריאה נוכחית	סה"כ צריכה בקוט"ש	מחיר לקוט"ש בא"ג	סה"כ לתשלום
פרטי חשבון עבור תאריכים:						
777	פסגה	01/05/20	31/05/20	0.001	45.44	0.00 ₪
778	גבע	18,855.02	18,855.02	0.00	37.65	0.00 ₪
779	שפל	15,225.54	15,225.54	0.00	31.07	0.00 ₪

איילה סיעוד - 2 - (3x25)00024399

סוג תעריף	סוג צריכה	קריאה קודמת	קריאה נוכחית	סה"כ צריכה בקוט"ש	מחיר לקוט"ש בא"ג	סה"כ לתשלום
פרטי חשבון עבור תאריכים:						
777	פסגה	01/05/20	31/05/20	186.32	45.44	84.66 ₪
778	גבע	13,139.34	13,155.25	15.91	37.65	5.99 ₪
779	שפל	15,498.11	15,536.33	38.22	31.07	11.88 ₪

ציבורי + מיזוג

סוג תעריף	הערה	סה"כ לתשלום
ציבורי + מיזוג		929.00 ₪

סה"כ לדייר:

פסגה	גבע	שפל	סה"כ	שיא ביקוש
186.32	15.91	38.22	240.45	1.54
84.66 ₪	5.99 ₪	11.88 ₪	102.53 ₪	

סה"כ צריכה
 סה"כ לתשלום

401.90 ₪	תשלום קבוע	
5.54 ₪	תשלום עבור גודל חיבור בKVA (3x50)	
1,438.97 ₪	סה"כ לתשלום	לא כולל מע"מ



התפלגות חיוב בש"ח לפי תעו"ז

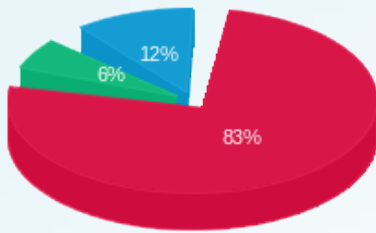

■ פסגה (ש"ח 84.66)
■ גבע (ש"ח 5.99)
■ שפל (ש"ח 11.88)

הסטוריית צריכה בקוט"ש

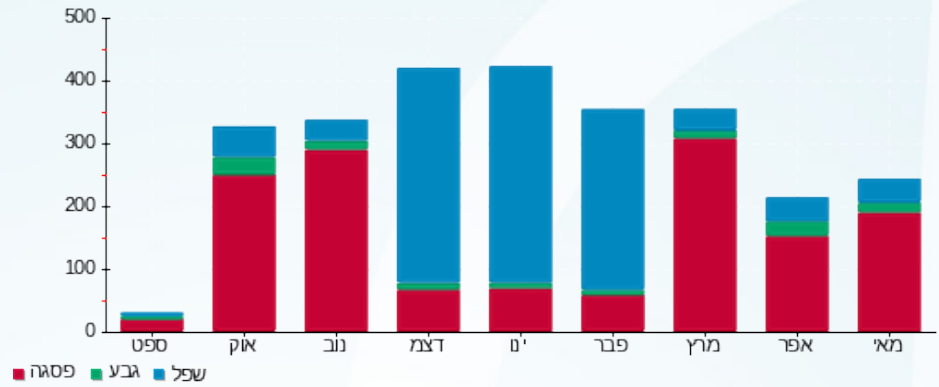



14/06/20 תאריך הפקה:
 31/05/20 תאריך קריאה נוכחית:
 01/05/20 תאריך קריאה קודמת:

שם דייר: קומה 06 ד"ר אלי אזרוך
 שם אתר: קניון הנגב מגדל משרדים

לקוח/ה נכבד/ה, אנו מתכבדים להגיש את חישוב צריכת החשמל לתקופה 01/05/20 - 31/05/20:

קומה 06 ד"ר אזרוך אלי - 5 - (3x32)00024399

סוג תעריף	סוג צריכה	קריאה קודמת	קריאה נוכחית	סה"כ צריכה בקוט"ש	מחיר לקוט"ש בא"ג	סה"כ לתשלום
פרטי חשבון עבור תאריכים:						
777	פסגה	01/05/20	31/05/20	85.63	45.44	38.91 ₪
778	גבע	7,579.97	7,591.92	11.95	37.65	4.50 ₪
779	שפל	6,146.74	6,159.87	13.13	31.07	4.08 ₪

ציבורי + מיזוג אוויר

סוג תעריף	הערה	סה"כ לתשלום
ציבורי + מיזוג אוויר		521.00 ₪

סה"כ לדייר:

שיא ביקוש	סה"כ	שפל	גבע	פסגה	סה"כ צריכה
2.24	110.71	13.13	11.95	85.63	סה"כ לתשלום
	47.49 ₪	4.08 ₪	4.50 ₪	38.91 ₪	

200.95 ₪	תשלום קבוע	
3.54 ₪	תשלום עבור גודל חיבור בKVA (3x32)	
772.98 ₪	סה"כ לתשלום	לא כולל מע"מ

התפלגות חיוב בש"ח לפי תעו"ז

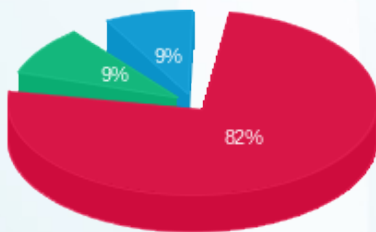

■ פסגה (85.63 ₪)
 ■ גבע (11.95 ₪)
 ■ שפל (13.13 ₪)

הסטוריית צריכה בקוט"ש

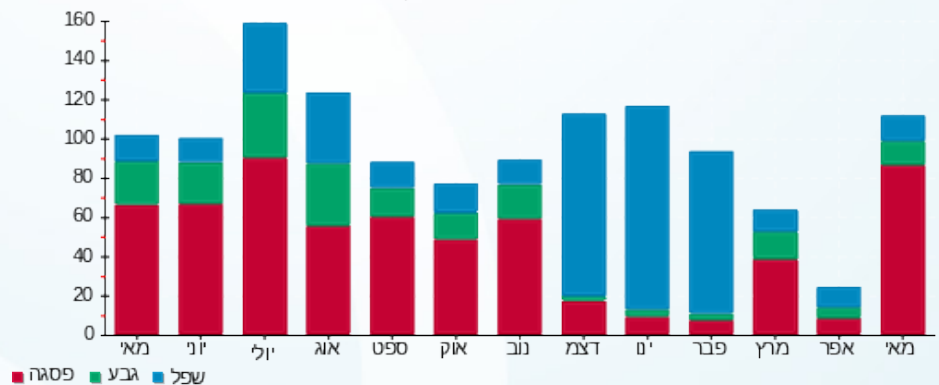



14/06/20 תאריך הפקה:
 31/05/20 תאריך קריאה נוכחית:
 01/05/20 תאריך קריאה קודמת:

שם דייר: קומה 06 נאטרופיל
 שם אתר: קניון הנגב מגדל משרדים

לקוח/ה נכבד/ה, אנו מתכבדים להגיש את חישוב צריכת החשמל לתקופה 01/05/20 - 31/05/20:

קומה 06 נאטרופיל - 3 - 00024399 (3x25)

סוג תעריף	סוג צריכה	קריאה קודמת	קריאה נוכחית	סה"כ צריכה בקוט"ש	מחיר לקוט"ש בא"ג	סה"כ לתשלום
		01/05/20	31/05/20			
777	פסגה	123,448.34	124,143.46	695.12	45.44	315.86 ₪
778	גבע	50,403.07	50,624.75	221.68	37.65	83.46 ₪
779	שפל	45,296.10	45,414.85	118.75	31.07	36.90 ₪

ציבורי + מיזוג אוויר

הערה	סה"כ לתשלום
ציבורי + מיזוג אוויר	2,485.00 ₪

סה"כ לדייר:

פסגה	גבע	שפל	סה"כ	שיא ביקוש
695.12	221.68	118.75	1,035.54	5.40
315.86 ₪	83.46 ₪	36.90 ₪	436.22 ₪	

סה"כ צריכה
 סה"כ לתשלום

תשלום קבוע	תשלום עבור גודל חיבור בKVA (3x25)	סה"כ לתשלום
200.95 ₪	2.77 ₪	3,124.94 ₪

לא כולל מע"מ

התפלגות חיוב בש"ח לפי תעו"ז

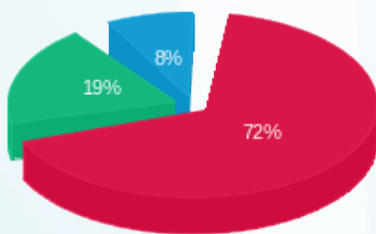

פסגה (315.86 ₪) 72%
 גבע (83.46 ₪) 19%
 שפל (36.90 ₪) 8%

הסטוריית צריכה בקוט"ש

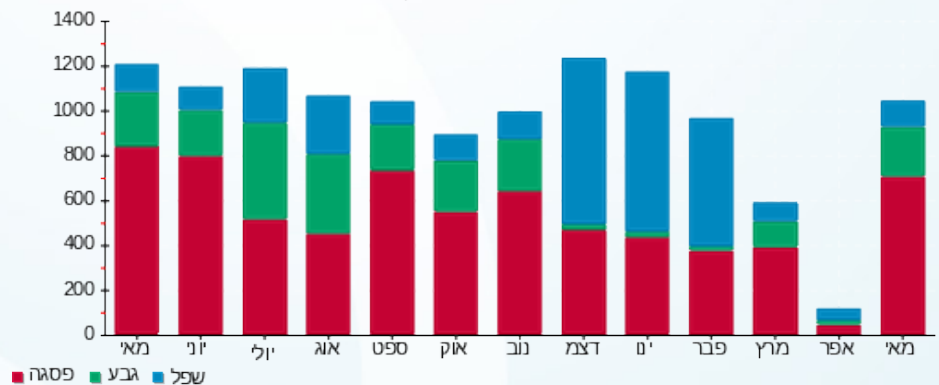



14/06/20 תאריך הפקה:
 31/05/20 תאריך קריאה נוכחי:
 01/05/20 תאריך קריאה קודמת:

שם דייר: קומה 06 סי טי צומת בע"מ
 שם אתר: קניון הנגב מגדל משרדים

לקוח/ה נכבד/ה, אנו מתכבדים להגיש את חישוב צריכת החשמל לתקופה 01/05/20 - 31/05/20:

קומה 06 סי טי צומת בע"מ - 2 - 00024395(3x25)

סוג תעריף	סוג צריכה	קריאה קודמת	קריאה נוכחית	סה"כ צריכה בקוט"ש	מחיר לקוט"ש בא"ג	סה"כ לתשלום
פרטי חשבון עבור תאריכים:						
777	פסגה	01/05/20	31/05/20	242.99	45.44	110.41 ₪
778	גבע	16,813.44	16,864.43	50.98	37.65	19.20 ₪
779	שפל	35,569.26	35,695.15	125.89	31.07	39.11 ₪

ציבורי + מיזוג אוויר

הערה	סה"כ לתשלום
ציבורי + מיזוג אוויר	791.00 ₪

סה"כ לדייר:

שיא ביקוש	סה"כ	שפל	גבע	פסגה	סה"כ צריכה
1.40	419.86	125.89	50.98	242.99	סה"כ לתשלום
	168.72 ₪	39.11 ₪	19.20 ₪	110.41 ₪	

200.95 ₪	תשלום קבוע	
2.77 ₪	תשלום עבור גודל חיבור בKVA (3x25)	
1,163.44 ₪	סה"כ לתשלום	לא כולל מע"מ

התפלגות חיוב בש"ח לפי תעו"ז

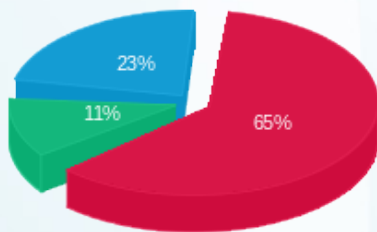

פסגה (110.41 ₪) 65%
 גבע (19.20 ₪) 11%
 שפל (39.11 ₪) 23%

הסטוריית צריכה בקוט"ש

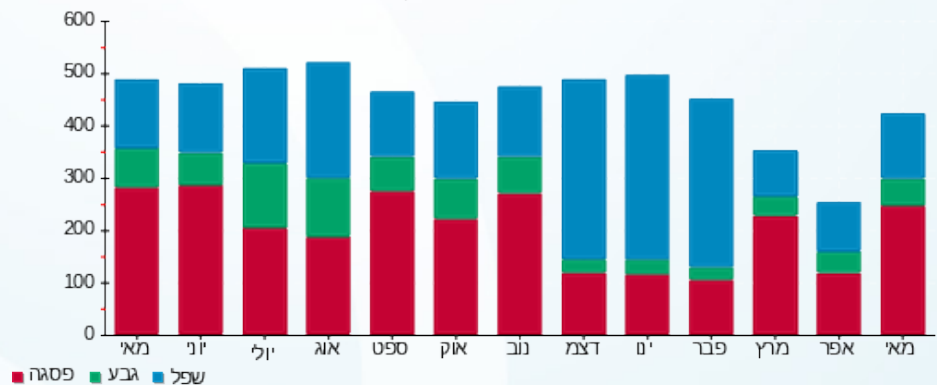

14/06/20 תאריך הפקה:
 31/05/20 תאריך קריאה נוכחית:
 01/05/20 תאריך קריאה קודמת:

שם דייר: קומה 06 עמותה לשיוויון חברתי
 שם אתר: קניון הנגב מגדל משרדים

לקוח/ה נכבד/ה, אנו מתכבדים להגיש את חישוב צריכת החשמל לתקופה 01/05/20 - 31/05/20:

קומה 06 עמותה לשיוויון חברתי - 8 - 00025056(3x25)

סוג תעריף	סוג צריכה	קריאה קודמת	קריאה נוכחית	סה"כ צריכה בקוט"ש	מחיר לקוט"ש בא"ג	סה"כ לתשלום
פרטי חשבון עבור תאריכים:						
777	פסגה	01/05/20	31/05/20	105.85	45.44	48.10 ₪
778	גבע	733.35	745.18	11.83	37.65	4.45 ₪
779	שפל	2,593.22	2,620.85	27.63	31.07	8.59 ₪

ציבורי+מיזוג אוויר

סוג תעריף	סוג צריכה	קריאה קודמת	קריאה נוכחית	סה"כ צריכה בקוט"ש	מחיר לקוט"ש בא"ג	סה"כ לתשלום
הערה						
ציבורי+מיזוג אוויר						627.00 ₪

סה"כ לדייר:

פסגה	גבע	שפל	סה"כ	שיא ביקוש
105.85	11.83	27.63	145.31	0.84
₪ 48.10	₪ 4.45	₪ 8.59	₪ 61.14	

סה"כ צריכה
סה"כ לתשלום

תשלום קבוע	תשלום עבור גודל חיבור בKVA (3x25)	סה"כ לתשלום
401.90 ₪	2.77 ₪	1,092.81 ₪

לא כולל מע"מ

התפלגות חיוב בש"ח לפי תעו"ז

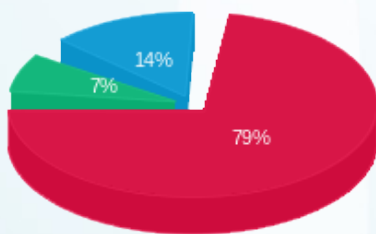

■ פסגה (₪ 48.10)
 ■ גבע (₪ 4.45)
 ■ שפל (₪ 8.59)

הסטוריית צריכה בקוט"ש

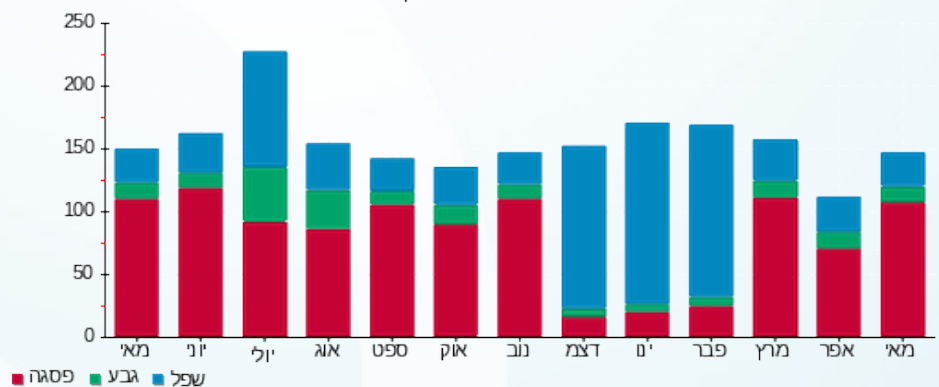

14/06/20 תאריך הפקדה:
 31/05/20 תאריך קריאה נוכחית:
 01/05/20 תאריך קריאה קודמת:

שם דייר: קומה 07 דנאל (אדיר יהושע) בע"מ
 שם אתר: קניון הנגב מגדל משרדים

לקוח/ה נכבד/ה, אנו מתכבדים להגיש את חישוב צריכת החשמל לתקופה 01/05/20 - 31/05/20:

קומה 07 דנאל (אדיר יהושע) בע"מ - 5 - 00024401 (3x25)

סוג תעריף	סוג צריכה	קריאה קודמת	קריאה נוכחית	סה"כ צריכה בקוט"ש	מחיר לקוט"ש בא"ג	סה"כ לתשלום
		01/05/20	31/05/20	פרטי חשבון עבור תאריכים:		
777	פסגה	183,106.39	184,314.70	1,208.31	45.44	549.05 ₪
778	גבע	87,085.94	87,286.60	200.66	37.65	75.55 ₪
779	שפל	96,349.95	96,573.61	223.67	31.07	69.49 ₪

ציבורי + מיזוג אוויר

הערה	סה"כ לתשלום
ציבורי + מיזוג אוויר	2,441.00 ₪

סה"כ לדייר:

פסגה	גבע	שפל	סה"כ	שיא ביקוש
1,208.31	200.66	223.67	1,632.63	8.93
549.05 ₪	75.55 ₪	69.49 ₪	694.10 ₪	

סה"כ צריכה
סה"כ לתשלום

401.90 ₪	תשלום קבוע	
2.77 ₪	תשלום עבור גודל חיבור בKVA (3x25)	
3,539.77 ₪	סה"כ לתשלום	לא כולל מע"מ

התפלגות חיוב בש"ח לפי תעו"ז

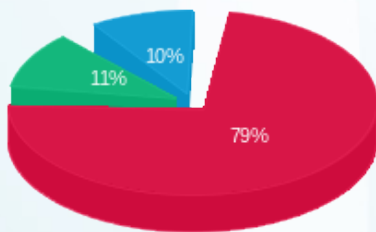

פסגה (549.05 ₪) 79%
 גבע (75.55 ₪) 11%
 שפל (69.49 ₪) 10%

הסטוריית צריכה בקוט"ש

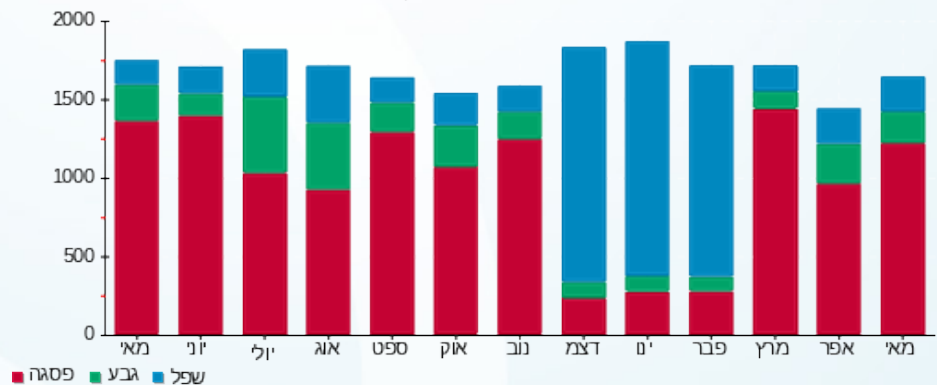



14/06/20 תאריך הפקה:
 31/05/20 תאריך קריאה נוכחית:
 01/05/20 תאריך קריאה קודמת:

שם דייר: קומה 07 - שהם שרותי השמה ומיין
 שם אתר: קניון הנגב מגדל משרדים

לקוח/ה נכבד/ה, אנו מתכבדים להגיש את חישוב צריכת החשמל לתקופה 01/05/20 - 31/05/20:

קומה 07 - שהם שרותי השמה ומיין - 3 - 00024398 (0x0)

סוג תעריף	סוג צריכה	קריאה קודמת	קריאה נוכחית	סה"כ צריכה בקוט"ש	מחיר לקוט"ש בא"ג	סה"כ לתשלום
פרטי חשבון עבור תאריכים:						
777	פסגה	01/05/20	31/05/20	145.76	45.44	66.23 ₪
778	גבע	21,726.12	21,738.48	12.36	37.65	4.65 ₪
779	שפל	26,951.21	26,981.23	30.03	31.07	9.33 ₪

ציבורי + מיזוג אוויר

הערה	סה"כ לתשלום
ציבורי + מיזוג אוויר	424.00 ₪

סה"כ לדייר:

פסגה	גבע	שפל	סה"כ	שיא ביקוש
145.76	12.36	30.03	188.15	1.06
66.23 ₪	4.65 ₪	9.33 ₪	80.22 ₪	

סה"כ צריכה
סה"כ לתשלום

תשלום קבוע	תשלום עבור גודל חיבור בKVA (0x0)	סה"כ לתשלום
200.95 ₪	0.00 ₪	705.17 ₪

לא כולל מע"מ

התפלגות חיוב בש"ח לפי תעו"ז

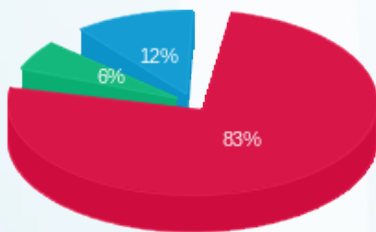

פסגה (66.23 ₪) 83%
 גבע (4.65 ₪) 6%
 שפל (9.33 ₪) 12%

הסטוריית צריכה בקוט"ש

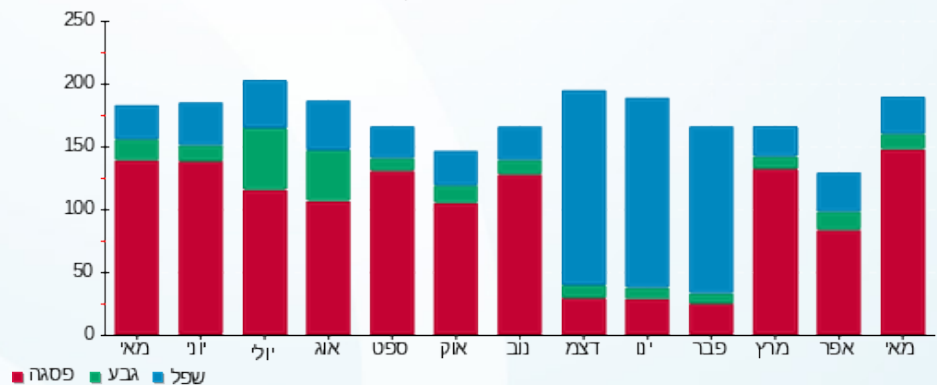



14/06/20

תאריך הפקה:

שם דייר: קומה 07 ארגון נכי צהל
שם אתר: קניון הנגב מגדל משרדים

31/05/20

תאריך קריאה נוכחית:

01/05/20

תאריך קריאה קודמת:

לקוח/ה נכבד/ה, אנו מתכבדים להגיש את חישוב צריכת החשמל לתקופה 01/05/20 - 31/05/20:

קומה 07 ארגון נכי צהל - 3 - 00021265(3x32)

סוג תעריף	סוג צריכה	קריאה קודמת	קריאה נוכחית	סה"כ צריכה בקוט"ש	מחיר לקוט"ש בא"ג	סה"כ לתשלום
פרטי חשבון עבור תאריכים:						
777	פסגה	01/05/20	31/05/20	561.77	45.44	255.27 ₪
778	גבע	33,704.96	33,756.68	51.72	37.65	19.47 ₪
779	שפל	46,222.38	46,348.21	125.83	31.07	39.10 ₪

ציבורי + מיזוג אוויר

סוג תשלום	הערה
2,160.00 ₪	ציבורי + מיזוג אוויר

סה"כ לדייר:

פסגה	גבע	שפל	סה"כ	שיא ביקוש
561.77	51.72	125.83	739.32	4.57
255.27 ₪	19.47 ₪	39.10 ₪	313.84 ₪	

סה"כ צריכה
סה"כ לתשלום

401.90 ₪	תשלום קבוע
3.54 ₪	תשלום עבור גודל חיבור בKVA (3x32)
2,879.28 ₪	סה"כ לתשלום

לא כולל מע"מ

התפלגות חיוב בש"ח לפי תעו"ז

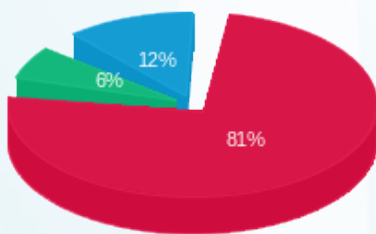

פסגה (255.27 ₪)
גבע (19.47 ₪)
שפל (39.10 ₪)

הסטוריית צריכה בקוט"ש

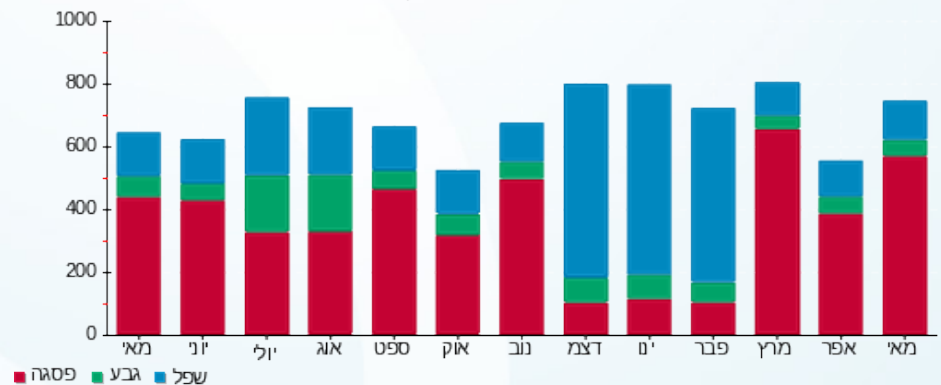



14/06/20 תאריך הפקדה:
 31/05/20 תאריך קריאה נוכחית:
 01/05/20 תאריך קריאה קודמת:

שם דייר: קומה 07 דנאל (אדיר יהושע) בע"מ
 שם אתר: קניון הנגב מגדל משרדים

לקוח/ה נכבד/ה, אנו מתכבדים להגיש את חישוב צריכת החשמל לתקופה 01/05/20 - 31/05/20:

קומה 07 דנאל (אדיר יהושע) בע"מ - 7 - 00024398 (3x25)

סוג תעריף	סוג צריכה	קריאה קודמת	קריאה נוכחית	סה"כ צריכה בקוט"ש	מחיר לקוט"ש בא"ג	סה"כ לתשלום
פרטי חשבון עבור תאריכים:						
777	פסגה	01/05/20	31/05/20	288.12	45.44	130.92 ₪
778	גבע	16,352.54	16,383.89	31.36	37.65	11.81 ₪
779	שפל	22,070.26	22,130.64	60.38	31.07	18.76 ₪

ציבורי + מיזוג אוויר

סוג תעריף	סוג צריכה	הערה	סה"כ לתשלום
ציבורי + מיזוג אוויר			969.00 ₪

ללא מונה

סוג תעריף	סוג צריכה	הערה	סה"כ לתשלום
ללא מונה			485.00 ₪

סה"כ לדייר:

פסגה	גבע	שפל	סה"כ	שיא ביקוש
288.12	31.36	60.38	379.86	3.08
130.92 ₪	11.81 ₪	18.76 ₪	161.49 ₪	

סה"כ צריכה
 סה"כ לתשלום

תשלום קבוע	תשלום עבור גודל חיבור בKVA (3x25)	סה"כ לתשלום	לא כולל מע"מ
200.95 ₪	2.77 ₪	1,819.21 ₪	

התפלגות חיוב בש"ח לפי תעו"ז

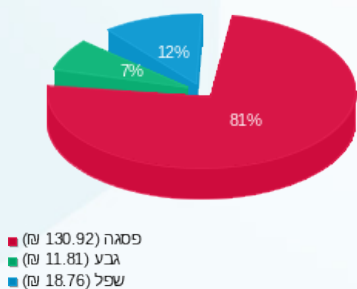

הסטוריית צריכה בקוט"ש

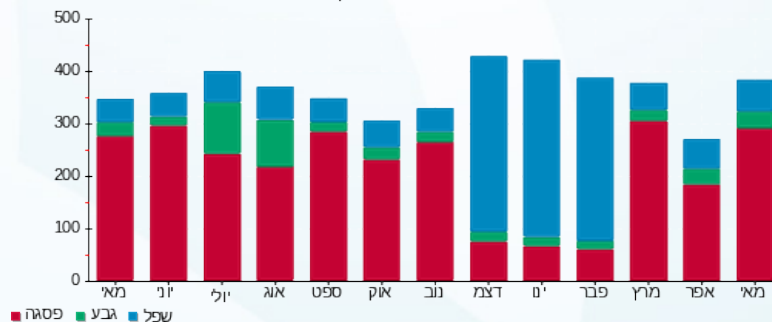



14/06/20

תאריך הפקה:

שם דייר: קומה 08 שירותי אבטחת מידע

31/05/20

תאריך קריאה נוכחית:

שם אתר: קניון הנגב מגדל משרדים

01/05/20

תאריך קריאה קודמת:

לקוח/ה נכבד/ה, אנו מתכבדים להגיש את חישוב צריכת החשמל לתקופה 01/05/20 - 31/05/20:

קומה 08 שירותי אבטחת מידע - 4 - (3x25)14155756

סה"כ לתשלום	מחיר לקוט"ש בא"ג	סה"כ צריכה בקוט"ש	קריאה נוכחית	קריאה קודמת	סוג צריכה	סוג תעריף
			31/05/20	01/05/20	פרטי חשבון עבור תאריכים:	
162.22 ₪	45.44	357.00	13,683.30	13,326.30	פסגה	777
61.75 ₪	37.65	164.00	5,881.90	5,717.90	גבע	778
118.84 ₪	31.07	382.50	17,268.10	16,885.60	שפל	779

ציבורי + מיזוג אוויר

סה"כ לתשלום	הערה
837.00 ₪	ציבורי + מיזוג אוויר

סה"כ לדייר:

שיא ביקוש	סה"כ	שפל	גבע	פסגה	סה"כ צריכה
66.00	903.50	382.50	164.00	357.00	סה"כ לתשלום
	342.81 ₪	118.84 ₪	61.75 ₪	162.22 ₪	

200.95 ₪	תשלום קבוע	
2.77 ₪	תשלום עבור גודל חיבור בKVA (3x25)	
1,383.53 ₪	סה"כ לתשלום	לא כולל מע"מ

התפלגות חיוב בש"ח לפי תעו"ז

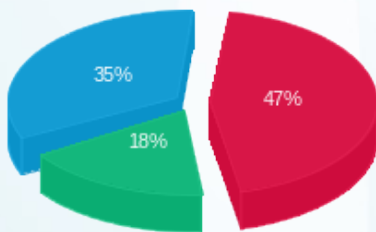

■ פסגה (162.22 ₪)
■ גבע (61.75 ₪)
■ שפל (118.84 ₪)

הסטוריית צריכה בקוט"ש

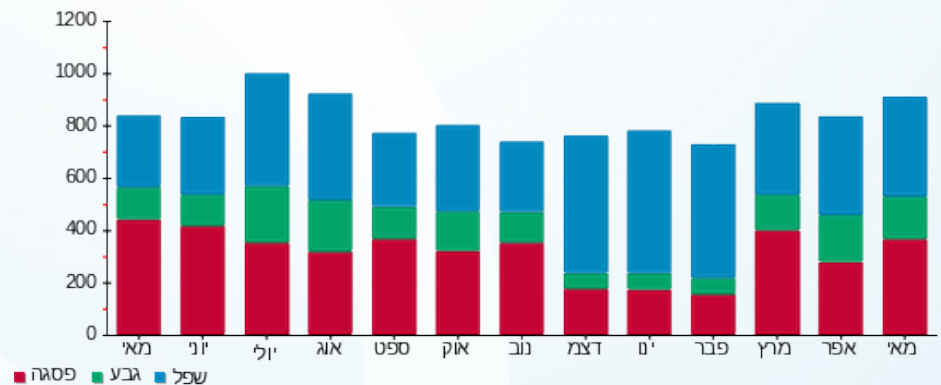

14/06/20 תאריך הפקה:
 31/05/20 תאריך קריאה נוכחית:
 01/05/20 תאריך קריאה קודמת:

שם דייר: קר שירותי רפואה בע"מ
 שם אתר: קניון הנגב מגדל משרדים

לקוח/ה נכבד/ה, אנו מתכבדים להגיש את חישוב צריכת החשמל לתקופה 01/05/20 - 31/05/20:

קר שירותי רפואה בע"מ - 3 - 14155746 (3x80)

סה"כ לתשלום	מחיר לקוט"ש בא"ג	סה"כ צריכה בקוט"ש	קריאה נוכחית	קריאה קודמת	סוג צריכה	סוג תעריף
			31/05/20	01/05/20		פרטי חשבון עבור תאריכים:
₪ 397.83	45.44	875.50	16,120.80	15,245.30	פסגה	777
₪ 65.81	37.65	174.80	6,983.30	6,808.50	גבע	778
₪ 25.94	31.07	83.50	8,066.00	7,982.50	שפל	779

ציבורי+מיזוג אוויר

סה"כ לתשלום	הערה
₪ 4,053.00	ציבורי+מיזוג אוויר

סה"כ לדייר:

שיא ביקוש	סה"כ	שפל	גבע	פסגה	סה"כ צריכה
9.58	1,133.80	83.50	174.80	875.50	סה"כ לתשלום
	₪ 489.58	₪ 25.94	₪ 65.81	₪ 397.83	

₪ 200.95	תשלום קבוע	
₪ 8.86	תשלום עבור גודל חיבור בKVA (3x80)	
₪ 4,752.39	סה"כ לתשלום	לא כולל מע"מ

התפלגות חיוב בש"ח לפי תעו"ז

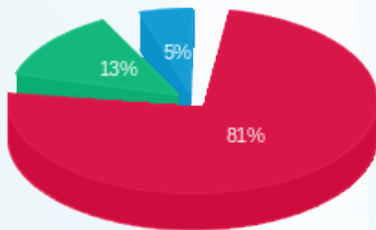

פסגה (₪ 397.83)
 גבע (₪ 65.81)
 שפל (₪ 25.94)

הסטוריית צריכה בקוט"ש

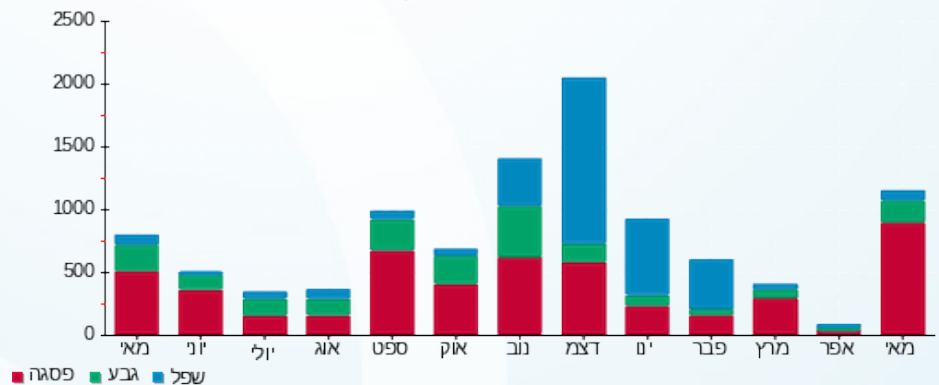

14/06/20 תאריך הפקה:
 31/05/20 תאריך קריאה נוכחית:
 01/05/20 תאריך קריאה קודמת:

שם דייר: שגאים מגדל
 שם אתר: קניון הנגב מגדל משרדים

לקוח/ה נכבד/ה, אנו מתכבדים להגיש את חישוב צריכת החשמל לתקופה 01/05/20 - 31/05/20:

שגאי 1 - 4 - 00024397(0x0)

סוג תעריף	סוג צריכה	קריאה קודמת	קריאה נוכחית	סה"כ צריכה בקוט"ש	מחיר לקוט"ש בא"ג	סה"כ לתשלום
			31/05/20	01/05/20	פרטי חשבון עבור תאריכים:	
777	פסגה	14,087,796.72	14,172,330.08	84,533.36	45.44	38,411.96 ₪
778	גבע	7,842,632.28	7,865,688.88	23,056.60	37.65	8,680.81 ₪
779	שפל	8,864,383.72	8,878,756.96	14,373.24	31.07	4,465.77 ₪

שגאי 2 - 2 - 00024398(0x0)

סוג תעריף	סוג צריכה	קריאה קודמת	קריאה נוכחית	סה"כ צריכה בקוט"ש	מחיר לקוט"ש בא"ג	סה"כ לתשלום
			31/05/20	01/05/20	פרטי חשבון עבור תאריכים:	
777	פסגה	9,510,743.48	9,569,160.32	58,416.84	45.44	26,544.61 ₪
778	גבע	5,857,615.28	5,873,910.12	16,294.84	37.65	6,135.01 ₪
779	שפל	5,618,934.00	5,630,630.04	11,696.04	31.07	3,633.96 ₪

סה"כ לדיר:

פסגה	גבע	שפל	סה"כ	שיא ביקוש
142,950.20	39,351.44	26,069.28	208,370.92	415.12
₪ 64,956.57	₪ 14,815.82	₪ 8,099.73	₪ 87,872.11	

סה"כ צריכה
 סה"כ לתשלום

₪ 0.00	תשלום קבוע	
₪ 0.00	תשלום עבור גודל חיבור בKVA (0x0)	
₪ 87,872.11	סה"כ לתשלום	לא כולל מע"מ

התפלגות חיוב בש"ח לפי תע"ז

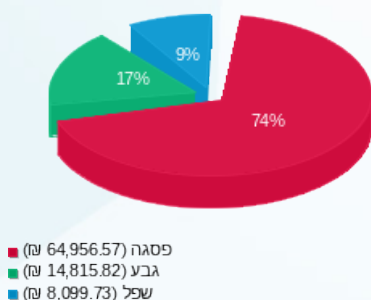

הסטוריית צריכה בקוט"ש

