



16/06/20 תאריך הפקדה:
 31/05/20 תאריך קריאה נוכחית:
 01/04/20 תאריך קריאה קודמת:

שם דייר: *אתגר משאבי אנוש
 שם אתר: קניון הנגב מגדל משרדים

לקוח/ה נכבד/ה, אנו מתכבדים להגיש את חישוב צריכת החשמל לתקופה 01/04/20 - 31/05/20:

אתגר משאבי אנוש - 6 - 00025056 (3x25)

סוג תעריף	סוג צריכה	קריאה קודמת	קריאה נוכחית	סה"כ צריכה בקוט"ש	מחיר לקוט"ש בא"ג	סה"כ לתשלום
פרטי חשבון עבור תאריכים:						
777	פסגה	01/04/20	31/05/20	566.88	45.44	257.59 ₪
778	גבע	15,591.61	15,707.06	115.45	37.65	43.47 ₪
779	שפל	30,330.64	30,428.44	97.80	31.07	30.39 ₪

ציבורי+מיזוג אוויר

הערה	סה"כ לתשלום
ציבורי+מיזוג אוויר	1,614.00 ₪

סה"כ לדייר:

פסגה	גבע	שפל	סה"כ	שיא ביקוש
566.88	115.45	97.80	780.13	2.68
257.59 ₪	43.47 ₪	30.39 ₪	331.44 ₪	

סה"כ צריכה
 סה"כ לתשלום

401.90 ₪	תשלום קבוע	
5.45 ₪	תשלום עבור גודל חיבור בKVA (3x25)	
2,352.79 ₪	סה"כ לתשלום	לא כולל מע"מ

התפלגות חיוב בש"ח לפי תעו"ז

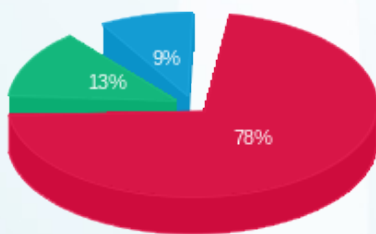

פסגה (257.59 ₪)
 גבע (43.47 ₪)
 שפל (30.39 ₪)

הסטוריית צריכה בקוט"ש

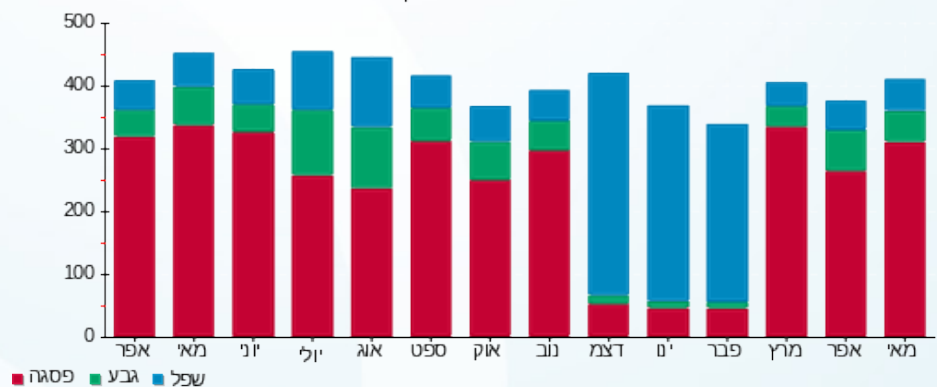

16/06/20 תאריך הפקדה:
 31/05/20 תאריך קריאה נוכחית:
 01/04/20 תאריך קריאה קודמת:

שם דייר: *קומה 01 בית ספר לבגרות של יואל גבע
 שם אתר: קניון הנגב מגדל משרדים

לקוח/ה נכבד/ה, אנו מתכבדים להגיש את חישוב צריכת החשמל לתקופה 01/04/20 - 31/05/20:

קומה 01 בית ספר לבגרות של יואל גבע - 3 - 00025056 (3x63)

סוג תעריף	סוג צריכה	קריאה קודמת	קריאה נוכחית	סה"כ צריכה בקוט"ש	מחיר לקוט"ש בא"ג	סה"כ לתשלום
		01/04/20	31/05/20	פרטי חשבון עבור תאריכים:		
777	פסגה	181,586.11	182,753.89	1,167.78	45.44	530.64 ₪
778	גבע	76,217.54	76,481.09	263.55	37.65	99.23 ₪
779	שפל	93,547.62	94,035.33	487.71	31.07	151.53 ₪

ציבורי+מיזוג אוויר

סוג תעריף	הערה	סה"כ לתשלום
ציבורי+מיזוג אוויר		4,727.00 ₪

סה"כ לדייר:

שיא ביקוש	סה"כ	שפל	גבע	פסגה	סה"כ צריכה
6.67	1,919.04	487.71	263.55	1,167.78	סה"כ לתשלום
	781.40 ₪	151.53 ₪	99.23 ₪	530.64 ₪	

200.95 ₪	תשלום קבוע	
13.73 ₪	תשלום עבור גודל חיבור בKVA (3x63)	
5,723.08 ₪	סה"כ לתשלום	לא כולל מע"מ

התפלגות חיוב בש"ח לפי תעו"ז

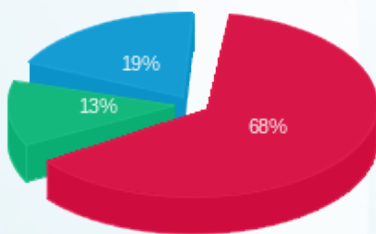

■ פסגה (530.64 ₪)
 ■ גבע (99.23 ₪)
 ■ שפל (151.53 ₪)

הסטוריית צריכה בקוט"ש

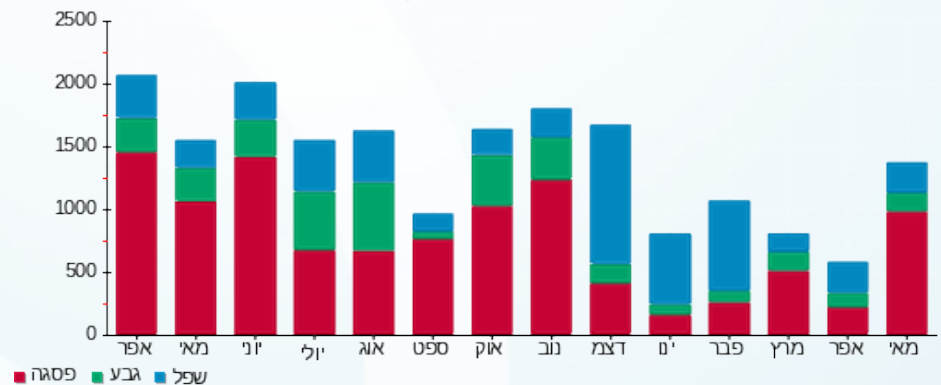



16/06/20 תאריך הפקה:
 31/05/20 תאריך קריאה נוכחי:
 01/04/20 תאריך קריאה קודמת:

שם דייר: *קומה 01 אתגר משאבי אנוש (חדש)
 שם אתר: קניון הנגב מגדל משרדים

לקוח/ה נכבד/ה, אנו מתכבדים להגיש את חישוב צריכת החשמל לתקופה 01/04/20 - 31/05/20:

קומה 01 אתגר משאבי אנוש (חדש) - 7 - 00025056 (3x25)

סוג תעריף	סוג צריכה	קריאה קודמת	קריאה נוכחית	סה"כ צריכה בקוט"ש	מחיר לקוט"ש בא"ג	סה"כ לתשלום
פרטי חשבון עבור תאריכים:						
777	פסגה	01/04/20	31/05/20	454.25	45.44	206.41 ₪
778	גבע	9,639.11	9,730.22	91.11	37.65	34.30 ₪
779	שפל	16,255.82	16,397.17	141.35	31.07	43.92 ₪

ציבורי+מיזוג אוויר

הערה	סה"כ לתשלום
ציבורי+מיזוג אוויר	804.00 ₪

סה"כ לדייר:

פסגה	גבע	שפל	סה"כ	שיא ביקוש
454.25	91.11	141.35	686.71	3.10
206.41 ₪	34.30 ₪	43.92 ₪	284.63 ₪	

סה"כ צריכה
סה"כ לתשלום

401.90 ₪	תשלום קבוע	
5.45 ₪	תשלום עבור גודל חיבור בKVA (3x25)	
1,495.98 ₪	סה"כ לתשלום	לא כולל מע"מ

התפלגות חיוב בש"ח לפי תעו"ז

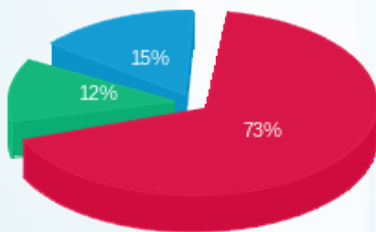

פסגה (206.41 ₪) - 15%
 גבע (34.30 ₪) - 12%
 שפל (43.92 ₪) - 73%

הסטוריית צריכה בקוט"ש

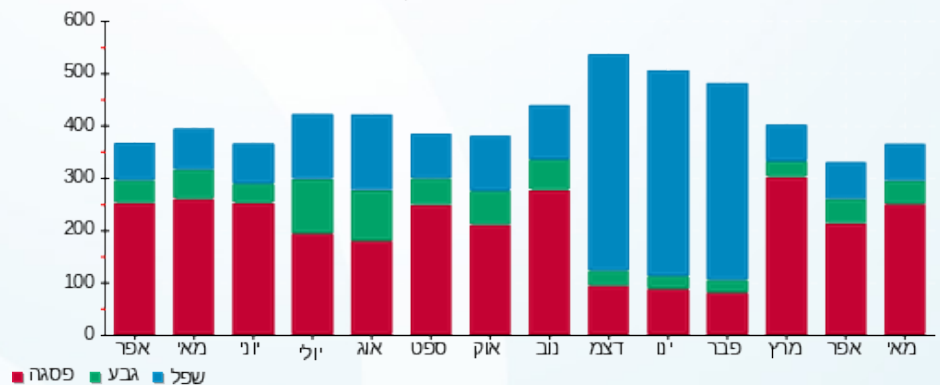



16/06/20 תאריך הפקה:
 31/05/20 תאריך קריאה נוכחי:
 01/04/20 תאריך קריאה קודמת:

שם דייר: *קומה 04 קופת חולים לאומית
 שם אתר: קניון הנגב מגדל משרדים

לקוח/ה נכבד/ה, אנו מתכבדים להגיש את חישוב צריכת החשמל לתקופה 01/04/20 - 31/05/20:

קומה 04 קופת חולים לאומית - 4 - 00024396(3x160)

סוג תעריף	סוג צריכה	קריאה קודמת	קריאה נוכחית	סה"כ צריכה בקוט"ש	מחיר לקוט"ש בא"ג	סה"כ לתשלום
			01/04/20	31/05/20	פרטי חשבון עבור תאריכים:	
777	פסגה	551,598.73	557,891.17	6,292.44	45.44	2,859.28 ₪
778	גבע	298,794.40	300,487.79	1,693.39	37.65	637.56 ₪
779	שפל	391,057.89	393,838.69	2,780.80	31.07	863.99 ₪

ציבורי + מיזוג אוויר

הערה	סה"כ לתשלום
ציבורי + מיזוג אוויר	16,534.00 ₪

סה"כ לדייר:

פסגה	גבע	שפל	סה"כ	שיא ביקוש
6,292.44	1,693.39	2,780.80	10,766.63	24.71
2,859.28 ₪	637.56 ₪	863.99 ₪	4,360.84 ₪	

סה"כ צריכה
סה"כ לתשלום

401.90 ₪	תשלום קבוע	
34.87 ₪	תשלום עבור גודל חיבור בKVA (3x160)	
21,331.61 ₪	סה"כ לתשלום	לא כולל מע"מ



הסטוריית צריכה בקוט"ש

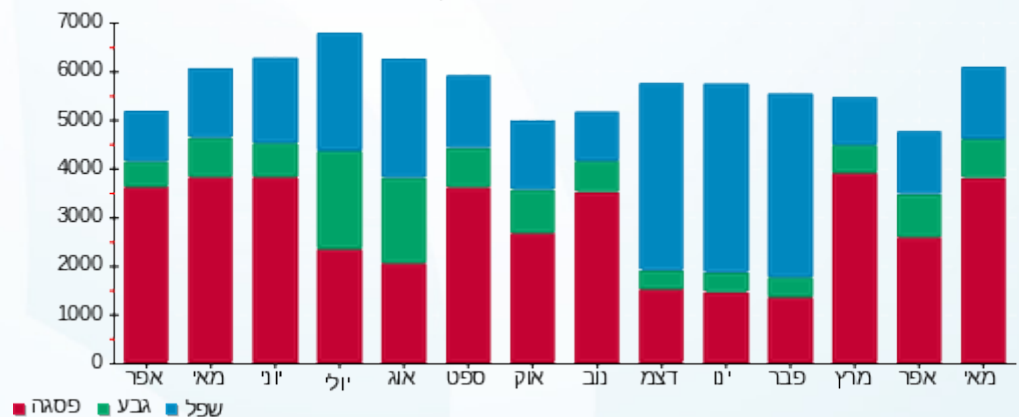

16/06/20 תאריך הפקה:
 31/05/20 תאריך קריאה נוכחית:
 01/04/20 תאריך קריאה קודמת:

שם דייר: *קומה 05 מדיטון מרכזים רפואיים
שם אתר: קניון הנגב מגדל משרדים

לקוח/ה נכבד/ה, אנו מתכבדים להגיש את חישוב צריכת החשמל לתקופה 01/04/20 - 31/05/20:

קומה 05 מדיטון מרכזים רפואיים - 5 - (3x100)00024396

סוג תעריף	סוג צריכה	קריאה קודמת	קריאה נוכחית	סה"כ צריכה בקוט"ש	מחיר לקוט"ש בא"ג	סה"כ לתשלום
פרטי חשבון עבור תאריכים:			01/04/20	31/05/20		
777	פסגה	192,117.92	193,710.34	1,592.42	45.44	723.59 ₪
778	גבע	91,252.32	91,578.72	326.40	37.65	122.89 ₪
779	שפל	101,453.38	102,051.39	598.01	31.07	185.80 ₪

ציבורי + מיזוג אוויר

סה"כ לתשלום	הערה
6,273.00 ₪	ציבורי + מיזוג אוויר

סה"כ לדייר:

פסגה	גבע	שפל	סה"כ	שיא ביקוש
1,592.42	326.40	598.01	2,516.83	6.39
723.59 ₪	122.89 ₪	185.80 ₪	1,032.29 ₪	

סה"כ צריכה
סה"כ לתשלום

200.95 ₪	תשלום קבוע	
21.79 ₪	תשלום עבור גודל חיבור בKVA (3x100)	
7,528.03 ₪	סה"כ לתשלום	לא כולל מע"מ



16/06/20 תאריך הפקדה:
 31/05/20 תאריך קריאה נוכחית:
 01/04/20 תאריך קריאה קודמת:

שם דייר: *קומה 09 סלקום ישראל משרד
 שם אתר: קניון הנגב מגדל משרדים

לקוח/ה נכבד/ה, אנו מתכבדים להגיש את חישוב צריכת החשמל לתקופה 01/04/20 - 31/05/20:

קומה 09 סלקום ישראל משרד - 6 - 00024396(3x25)

סוג תעריף	סוג צריכה	קריאה קודמת	קריאה נוכחית	סה"כ צריכה בקוט"ש	מחיר לקוט"ש בא"ג	סה"כ לתשלום
פרטי חשבון עבור תאריכים:						
		01/04/20	31/05/20			
777	פסגה	900,946.59	911,357.39	10,410.80	45.44	4,730.67 ₪
778	גבע	661,464.38	667,314.22	5,849.84	37.65	2,202.47 ₪
779	שפל	1,437,300.45	1,450,287.20	12,986.75	31.07	4,034.98 ₪

סה"כ לדייר:

פסגה	גבע	שפל	סה"כ	שיא ביקוש
10,410.80	5,849.84	12,986.75	29,247.39	30.27
4,730.67 ₪	2,202.47 ₪	4,034.98 ₪	10,968.12 ₪	

סה"כ צריכה
 סה"כ לתשלום

401.90 ₪	תשלום קבוע	
5.45 ₪	תשלום עבור גודל חיבור בKVA (3x25)	
11,375.47 ₪	סה"כ לתשלום	לא כולל מע"מ

התפלגות חיוב בש"ח לפי תעו"ז

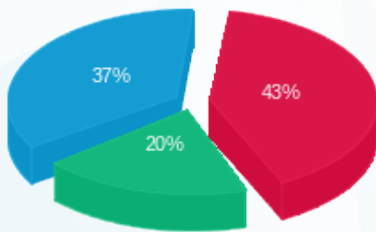

■ פסגה (4,730.67 ₪)
 ■ גבע (2,202.47 ₪)
 ■ שפל (4,034.98 ₪)

הסטוריית צריכה בקוט"ש

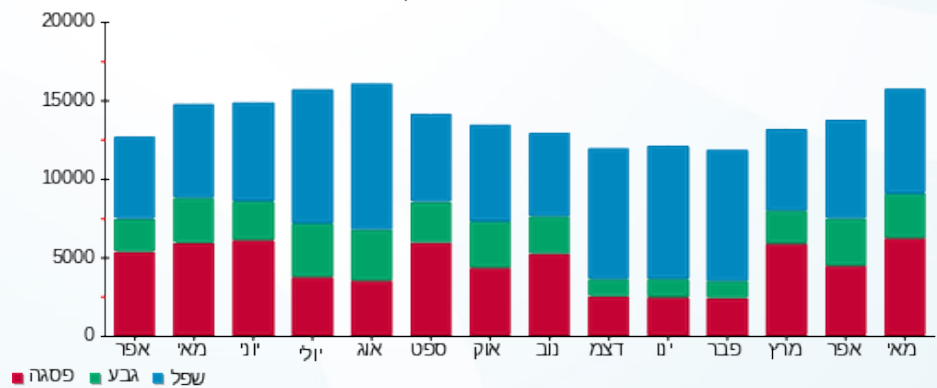



16/06/20 תאריך הפקה:
 31/05/20 תאריך קריאה נוכחית:
 01/04/20 תאריך קריאה קודמת:

שם דייר: *שירותי בריאות כללית
שם אתר: קניון הנגב מגדל משרדים

לקוח/ה נכבד/ה, אנו מתכבדים להגיש את חישוב צריכת החשמל לתקופה 01/04/20 - 31/05/20:

קומה 06 קופת חולים כללית - 1 - (0x0)000002

סוג תעריף	סוג צריכה	קריאה קודמת	קריאה נוכחית	סה"כ צריכה בקוט"ש	מחיר לקוט"ש בא"ג	סה"כ לתשלום
			31/05/20	01/04/20	פרטי חשבון עבור תאריכים:	
777	פסגה	0.00	0.00	0.00	45.44	0.00 ₪
778	גבע	0.00	0.00	0.00	37.65	0.00 ₪
779	שפל	0.00	0.00	0.00	31.07	0.00 ₪

קומה 03 שירותי בריאות כללית מחוז דרום - 3 - (3x160)00024396

סוג תעריף	סוג צריכה	קריאה קודמת	קריאה נוכחית	סה"כ צריכה בקוט"ש	מחיר לקוט"ש בא"ג	סה"כ לתשלום
			31/05/20	01/04/20	פרטי חשבון עבור תאריכים:	
777	פסגה	821,923.63	830,847.41	8,923.78	45.44	4,054.97 ₪
778	גבע	445,836.04	447,775.60	1,939.56	37.65	730.24 ₪
779	שפל	610,938.03	615,176.59	4,238.56	31.07	1,316.92 ₪

שירותי בריאות כללית קומה 02 - 7 - (0x0)00024397

סוג תעריף	סוג צריכה	קריאה קודמת	קריאה נוכחית	סה"כ צריכה בקוט"ש	מחיר לקוט"ש בא"ג	סה"כ לתשלום
			31/05/20	01/04/20	פרטי חשבון עבור תאריכים:	
777	פסגה	33,075.82	33,392.63	316.80	45.44	143.96 ₪
778	גבע	19,598.53	19,708.08	109.54	37.65	41.24 ₪
779	שפל	25,874.26	26,115.79	241.53	31.07	75.04 ₪

קומה 07 - 4 - (0x0)00024398

סוג תעריף	סוג צריכה	קריאה קודמת	קריאה נוכחית	סה"כ צריכה בקוט"ש	מחיר לקוט"ש בא"ג	סה"כ לתשלום
			31/05/20	01/04/20	פרטי חשבון עבור תאריכים:	
777	פסגה	183,634.66	186,181.36	2,546.69	45.44	1,157.22 ₪
778	גבע	98,552.59	99,573.70	1,021.11	37.65	384.45 ₪
779	שפל	139,551.90	141,816.81	2,264.91	31.07	703.71 ₪



קומה 07 - 150 מ"ר - 5 - (3x40)00024398

סוג תעריף	סוג צריכה	קריאה קודמת	קריאה נוכחית	סה"כ צריכה בקוט"ש	מחיר לקוט"ש בא"ג	סה"כ לתשלום
פרטי חשבון עבור תאריכים:						
777	פסגה	01/04/20	31/05/20	133.33	45.44	60.59 ₪
778	גבע	21,421.93	21,449.67	27.74	37.65	10.45 ₪
779	שפל	24,860.93	24,929.72	68.79	31.07	21.37 ₪

קומה 06 בריאות כללית - 6 - (0x0)00024399

סוג תעריף	סוג צריכה	קריאה קודמת	קריאה נוכחית	סה"כ צריכה בקוט"ש	מחיר לקוט"ש בא"ג	סה"כ לתשלום
פרטי חשבון עבור תאריכים:						
777	פסגה	01/04/20	31/05/20	4,690.74	45.44	2,131.47 ₪
778	גבע	285,226.88	286,665.94	1,439.07	37.65	541.81 ₪
779	שפל	382,292.96	385,575.43	3,282.46	31.07	1,019.86 ₪

קומה 07 קופ"ח כללית - 6 - (3x25)00024401

סוג תעריף	סוג צריכה	קריאה קודמת	קריאה נוכחית	סה"כ צריכה בקוט"ש	מחיר לקוט"ש בא"ג	סה"כ לתשלום
פרטי חשבון עבור תאריכים:						
777	פסגה	01/04/20	31/05/20	1,055.93	45.44	479.81 ₪
778	גבע	36,709.48	36,940.10	230.62	37.65	86.83 ₪
779	שפל	34,198.71	34,639.81	441.11	31.07	137.05 ₪

ממד קומה 03 - 3 - (0x0)00025306

סוג תעריף	סוג צריכה	קריאה קודמת	קריאה נוכחית	סה"כ צריכה בקוט"ש	מחיר לקוט"ש בא"ג	סה"כ לתשלום
פרטי חשבון עבור תאריכים:						
777	פסגה	01/04/20	31/05/20	144.85	45.44	65.82 ₪
778	גבע	6,065.35	6,111.03	45.69	37.65	17.20 ₪
779	שפל	6,586.74	6,688.93	102.19	31.07	31.75 ₪

קומה 08 קופת חולים כללית - 1 - (0x0)14155746

סוג תעריף	סוג צריכה	קריאה קודמת	קריאה נוכחית	סה"כ צריכה בקוט"ש	מחיר לקוט"ש בא"ג	סה"כ לתשלום
פרטי חשבון עבור תאריכים:						
777	פסגה	01/04/20	31/05/20	461.00	45.44	209.48 ₪
778	גבע	6,975.30	7,149.30	174.00	37.65	65.51 ₪
779	שפל	17,149.40	17,370.20	220.80	31.07	68.60 ₪





ציבורי + מיזוג אוויר קומה 03 . 872 מ"ר

סה"כ לתשלום	הערה
14,689.00 ₪	ציבורי + מיזוג אוויר קומה 03 . 872 מ"ר

ציבורי + מיזוג אוויר קומה 06 . 79.3 מ"ר

סה"כ לתשלום	הערה
1,274.00 ₪	ציבורי + מיזוג אוויר קומה 06 . 79.3 מ"ר

ציבורי + מיזוג אוויר קומה 08 . 46.39 מ"ר

סה"כ לתשלום	הערה
594.00 ₪	ציבורי + מיזוג אוויר קומה 08 . 46.39 מ"ר

ציבורי + מיזוג אוויר קומה 07 . 137.56 מ"ר

סה"כ לתשלום	הערה
1,808.00 ₪	ציבורי + מיזוג אוויר קומה 07 . 137.56 מ"ר

ציבורי + מיזוג אוויר קומה 07 . 189.1 מ"ר

סה"כ לתשלום	הערה
2,485.00 ₪	ציבורי + מיזוג אוויר קומה 07 . 189.1 מ"ר

ציבורי + מיזוג אוויר קומה 06 . 504.37 מ"ר

סה"כ לתשלום	הערה
8,100.00 ₪	ציבורי + מיזוג אוויר קומה 06 . 504.37 מ"ר

ציבורי + מיזוג קומה 02 - 91 מ"ר

סה"כ לתשלום	הערה
1,472.00 ₪	ציבורי + מיזוג קומה 02 - 91 מ"ר

ציבורי + מיזוג אוויר קומה 150 מ"ר

סה"כ לתשלום	הערה
549.00 ₪	ציבורי + מיזוג אוויר קומה 150 מ"ר

סה"כ לדירה:

פסגה	גבע	שפל	סה"כ	שיא ביקוש
18,273.13	4,987.33	10,860.36	34,120.82	25.86
8,303.31 ₪	1,877.73 ₪	3,374.32 ₪	13,555.35 ₪	

סה"כ צריכה
סה"כ לתשלום

עבור 7 מונים	תשלום קבוע	3,014.25 ₪
	תשלום עבור גודל חיבור בKVA (3x225)	49.04 ₪





₪ 47,589.64

סה"כ לתשלום

לא כולל מע"מ

התפלגות חיוב בש"ח לפי תעו"ז

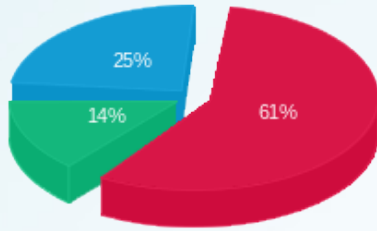

- פסגה (8,303.31 ₪)
- גבע (1,877.73 ₪)
- שפל (3,374.32 ₪)

הסטוריית צריכה בקוט"ש

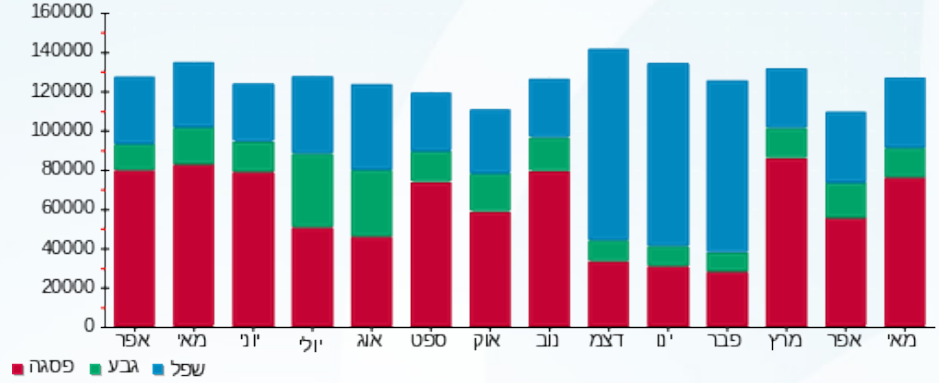



16/06/20 תאריך הפקה:
 31/05/20 תאריך קריאה נוכחית:
 01/04/20 תאריך קריאה קודמת:

שם דייר: ברוסטר ציקן - מחסן
 שם אתר: קניון הנגב מגדל משרדים

לקוח/ה נכבד/ה, אנו מתכבדים להגיש את חישוב צריכת החשמל לתקופה 01/04/20 - 31/05/20:

ברוסטר ציקן מחסן - 1 - 00025306 (0x0)

סוג תעריף	סוג צריכה	קריאה קודמת	קריאה נוכחית	סה"כ צריכה בקוט"ש	מחיר לקוט"ש בא"ג	סה"כ לתשלום
פרטי חשבון עבור תאריכים:						
777	פסגה	01/04/20	31/05/20	63.84	45.44	29.01 ₪
778	גבע	5,958.24	5,995.12	36.89	37.65	13.89 ₪
779	שפל	10,648.21	10,733.00	84.79	31.07	26.34 ₪

סה"כ לדייר:

פסגה	גבע	שפל	סה"כ	שיא ביקוש
63.84	36.89	84.79	185.51	0.36
29.01 ₪	13.89 ₪	26.34 ₪	69.24 ₪	

סה"כ צריכה
 סה"כ לתשלום

200.95 ₪	תשלום קבוע	
0.00 ₪	תשלום עבור גודל חיבור בKVA (0x0)	
270.19 ₪	סה"כ לתשלום	לא כולל מע"מ

התפלגות חיוב בש"ח לפי תעו"ז

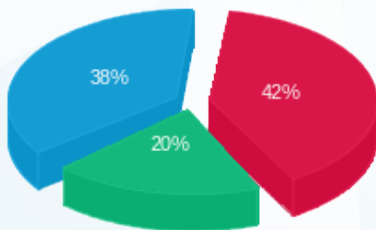

פסגה (29.01 ₪)
 גבע (13.89 ₪)
 שפל (26.34 ₪)

הסטוריית צריכה בקוט"ש

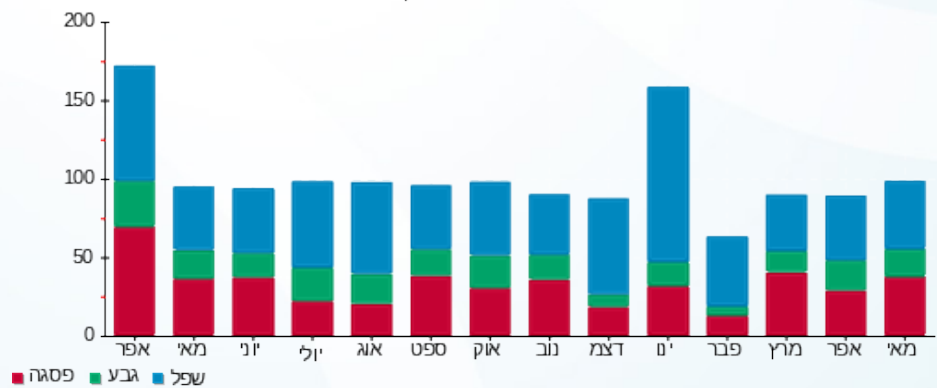

16/06/20 תאריך הפקה:
 31/05/20 תאריך קריאה נוכחית:
 01/04/20 תאריך קריאה קודמת:

שם דייר: גופי חימום קומה 05
 שם אתר: קניון הנגב מגדל משרדים

לקוח/ה נכבד/ה, אנו מתכבדים להגיש את חישוב צריכת החשמל לתקופה 01/04/20 - 31/05/20:

2 יחידות VAV קומה 5 - 1 - 00021265 (0x0)

סוג תעריף	סוג צריכה	קריאה קודמת	קריאה נוכחית	סה"כ צריכה בקוט"ש	מחיר לקוט"ש בא"ג	סה"כ לתשלום
			31/05/20	01/04/20	פרטי חשבון עבור תאריכים:	
777	פסגה	741,157.93	752,630.72	-11,472.79	45.44	₪ -5,213.24
778	גבע	322,539.11	326,096.98	-3,557.86	37.65	₪ -1,339.54
779	שפל	323,245.49	324,094.76	-849.27	31.07	₪ -263.87

מיזוג 5 - 5 - 00024395 (0x0)

סוג תעריף	סוג צריכה	קריאה קודמת	קריאה נוכחית	סה"כ צריכה בקוט"ש	מחיר לקוט"ש בא"ג	סה"כ לתשלום
			31/05/20	01/04/20	פרטי חשבון עבור תאריכים:	
777	פסגה	1,758,078.36	1,772,088.65	14,010.29	45.44	₪ 6,366.28
778	גבע	954,017.13	958,801.12	4,783.99	37.65	₪ 1,801.17
779	שפל	813,607.81	814,864.28	1,256.47	31.07	₪ 390.38

סה"כ לדייר:

פסגה	גבע	שפל	סה"כ	שיא ביקוש
2,537.50	1,226.13	407.20	4,170.82	48.21
₪ 1,153.04	₪ 461.64	₪ 126.52	₪ 1,741.19	

סה"כ צריכה
 סה"כ לתשלום

₪ 0.00	תשלום קבוע	
₪ 0.00	תשלום עבור גודל חיבור בKVA (0x0)	
₪ 1,741.19	סה"כ לתשלום	לא כולל מע"מ



16/06/20 תאריך הפקה:
 31/05/20 תאריך קריאה נוכחית:
 01/04/20 תאריך קריאה קודמת:

שם דייר: גופי חימום קומה 04
שם אתר: קניון הנגב מגדל משרדים

לקוח/ה נכבד/ה, אנו מתכבדים להגיש את חישוב צריכת החשמל לתקופה 01/04/20 - 31/05/20:

מיזוג 3 - 4 - 00024397 (0x0)

סוג תעריף	סוג צריכה	קריאה קודמת	קריאה נוכחית	סה"כ צריכה בקוט"ש	מחיר לקוט"ש בא"ג	סה"כ לתשלום
		01/04/20	31/05/20	פרטי חשבון עבור תאריכים:		
777	פסגה	1,464,656.30	1,487,205.16	22,548.86	45.44	10,246.20 ₪
778	גבע	823,240.56	830,023.42	6,782.86	37.65	2,553.75 ₪
779	שפל	457,776.37	458,087.27	310.90	31.07	96.60 ₪

2 יחידות VAV קומה 1 - 4 - 00025056 (0x0)

סוג תעריף	סוג צריכה	קריאה קודמת	קריאה נוכחית	סה"כ צריכה בקוט"ש	מחיר לקוט"ש בא"ג	סה"כ לתשלום
		01/04/20	31/05/20	פרטי חשבון עבור תאריכים:		
777	פסגה	662,422.49	674,553.20	-12,130.71	45.44	-5,512.19 ₪
778	גבע	282,803.91	285,981.96	-3,178.05	37.65	-1,196.54 ₪
779	שפל	237,337.73	237,520.43	-182.70	31.07	-56.77 ₪

סה"כ לדייר:

פסגה	גבע	שפל	סה"כ	שיא ביקוש
10,418.15	3,604.81	128.20	14,151.15	74.39
₪ 4,734.01	₪ 1,357.21	₪ 39.83	₪ 6,131.05	

סה"כ צריכה

סה"כ לתשלום

₪ 0.00	תשלום קבוע	
₪ 0.00	תשלום עבור גודל חיבור בKVA (0x0)	
₪ 6,131.05	סה"כ לתשלום	לא כולל מע"מ





16/06/20 תאריך הפקה:
 31/05/20 תאריך קריאה נוכחי:
 01/04/20 תאריך קריאה קודמת:

שם דייר: היי קיו כיתות לימוד קומה 06
 שם אתר: קניון הנגב מגדל משרדים

לקוח/ה נכבד/ה, אנו מתכבדים להגיש את חישוב צריכת החשמל לתקופה 01/04/20 - 31/05/20:

היי קיו כיתות לימוד קומה 06 - 4 - 00024399 (3x25)

סוג תעריף	סוג צריכה	קריאה קודמת	קריאה נוכחית	סה"כ צריכה בקוט"ש	מחיר לקוט"ש בא"ג	סה"כ לתשלום
פרטי חשבון עבור תאריכים:						
777	פסגה	01/04/20	31/05/20	-0.0005	45.44	0.00 ₪
778	גבע	21,803.16	21,803.16	0.0005	37.65	0.00 ₪
779	שפל	34,213.81	34,213.81	0.00	31.07	0.00 ₪

ציבורי + מיזוג אוויר

הערה	סה"כ לתשלום
ציבורי + מיזוג אוויר	988.00 ₪

סה"כ לדייר:

פסגה	גבע	שפל	סה"כ	שיא ביקוש
-0.0005	0.0005	0.00	7.2759576141834E-12	0.001
0.00 ₪	0.00 ₪	0.00 ₪	-0.00 ₪	

200.95 ₪	תשלום קבוע	
5.45 ₪	תשלום עבור גודל חיבור ב KVA (3x25)	
1,194.40 ₪	סה"כ לתשלום	לא כולל מע"מ

התפלגות חיוב בש"ח לפי תע"ז

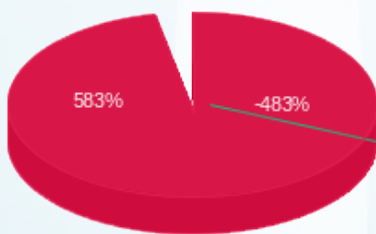

פסגה (0.0002 ₪) - 58.3%
 גבע (0.0002 ₪) - -48.3%
 שפל (0.00 ₪)

הסטוריית צריכה בקוט"ש

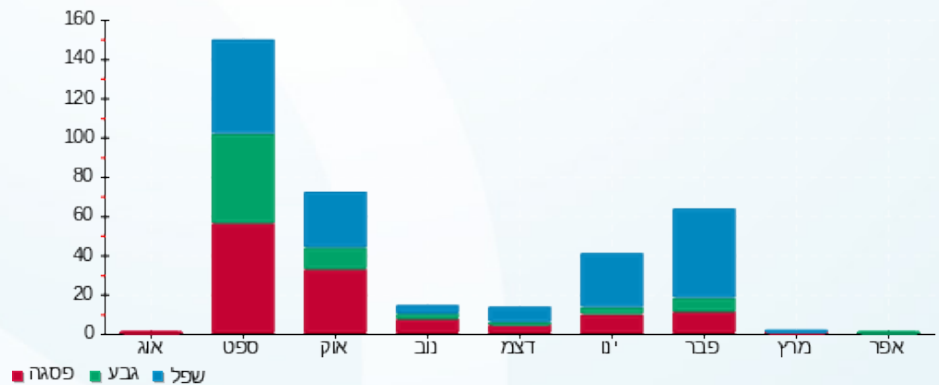



16/06/20 תאריך הפקה:
 31/05/20 תאריך קריאה נוכחית:
 01/04/20 תאריך קריאה קודמת:

שם דייר: מגדלי קירור בק 9 לידיעה
 שם אתר: קניון הנגב מגדל משרדים

לקוח/ה נכבד/ה, אנו מתכבדים להגיש את חישוב צריכת החשמל לתקופה 01/04/20 - 31/05/20:

מגדלי קירור בק 9 - 7 - 00024396 (0x0)

סוג תעריף	סוג צריכה	קריאה קודמת	קריאה נוכחית	סה"כ צריכה בקוט"ש	מחיר לקוט"ש בא"ג	סה"כ לתשלום
פרטי חשבון עבור תאריכים:						
777	פסגה	01/04/20	31/05/20	26,571.37	45.44	12,074.03 ₪
778	גבע	1,972,371.64	1,981,348.70	8,977.07	37.65	3,379.87 ₪
779	שפל	2,493,641.96	2,497,325.37	3,683.41	31.07	1,144.43 ₪

סה"כ לדייר:

פסגה	גבע	שפל	סה"כ	שיא ביקוש
26,571.37	8,977.07	3,683.41	39,231.85	69.66
12,074.03 ₪	3,379.87 ₪	1,144.43 ₪	16,598.33 ₪	

סה"כ צריכה
 סה"כ לתשלום

0.00 ₪	תשלום קבוע	
0.00 ₪	תשלום עבור גודל חיבור בKVA (0x0)	
16,598.33 ₪	סה"כ לתשלום	לא כולל מע"מ

התפלגות חיוב בש"ח לפי תע"ז

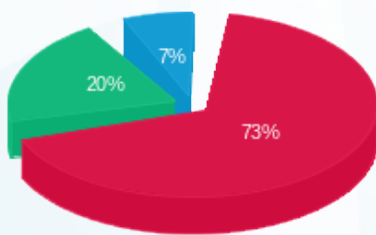

פסגה (12,074.03 ₪) 73%
 גבע (3,379.87 ₪) 20%
 שפל (1,144.43 ₪) 7%

הסטוריית צריכה בקוט"ש

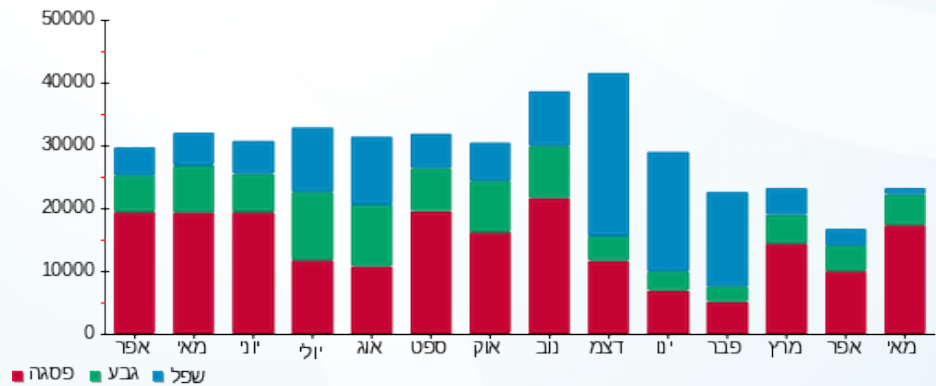



16/06/20 תאריך הפקה:
 31/05/20 תאריך קריאה נוכחית:
 01/04/20 תאריך קריאה קודמת:

שם דייר: מיזוג אוויר קומה 01
 שם אתר: קניון הנגב מגדל משרדים

לקוח/ה נכבד/ה, אנו מתכבדים להגיש את חישוב צריכת החשמל לתקופה 01/04/20 - 31/05/20:

מיזוג אוויר קומה 01 - 8 - 00024396 (0x0)

סוג תעריף	סוג צריכה	קריאה קודמת	קריאה נוכחית	סה"כ צריכה בקוט"ש	מחיר לקוט"ש בא"ג	סה"כ לתשלום
		01/04/20	31/05/20	פרטי חשבון עבור תאריכים:		
777	פסגה	1,303,463.33	1,319,335.44	15,872.12	45.44	7,212.29 ₪
778	גבע	653,581.92	658,036.72	4,454.81	37.65	1,677.24 ₪
779	שפל	508,867.35	509,036.50	169.15	31.07	52.56 ₪

סה"כ לדייר:

פסגה	גבע	שפל	סה"כ	שיא ביקוש
15,872.12	4,454.81	169.15	20,496.08	58.46
7,212.29 ₪	1,677.24 ₪	52.56 ₪	8,942.08 ₪	

סה"כ צריכה
 סה"כ לתשלום

0.00 ₪	תשלום קבוע	
0.00 ₪	תשלום עבור גודל חיבור בKVA (0x0)	
8,942.08 ₪	סה"כ לתשלום	לא כולל מע"מ

התפלגות חיוב בש"ח לפי תעו"ז

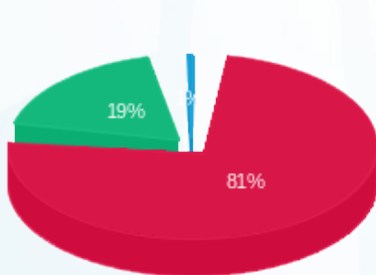

■ פסגה (7,212.29 ₪)
 ■ גבע (1,677.24 ₪)
 ■ שפל (52.56 ₪)

הסטוריית צריכה בקוט"ש

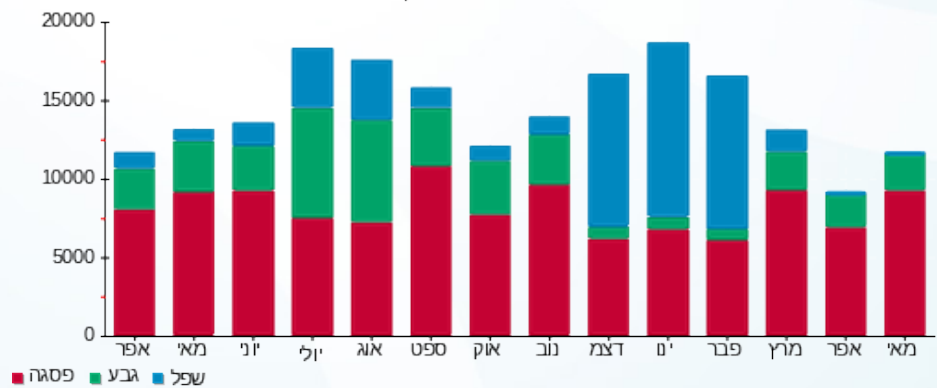



16/06/20 תאריך הפקדה:
 31/05/20 תאריך קריאה נוכחית:
 01/04/20 תאריך קריאה קודמת:

שם דייר: מיזוג אוויר קומה 02
 שם אתר: קניון הנגב מגדל משרדים

לקוח/ה נכבד/ה, אנו מתכבדים להגיש את חישוב צריכת החשמל לתקופה 01/04/20 - 31/05/20:

מיזוג אוויר קומה 02 - 1 - 00024397 (0x0)

סוג תעריף	סוג צריכה	קריאה קודמת	קריאה נוכחית	סה"כ צריכה בקוט"ש	מחיר לקוט"ש בא"ג	סה"כ לתשלום
		01/04/20	31/05/20	פרטי חשבון עבור תאריכים:		
777	פסגה	1,866,462.48	1,887,187.62	20,725.15	45.44	9,417.51 ₪
778	גבע	1,001,488.97	1,006,773.67	5,284.70	37.65	1,989.69 ₪
779	שפל	482,861.38	483,298.91	437.53	31.07	135.94 ₪

סה"כ לדייר:

פסגה	גבע	שפל	סה"כ	שיא ביקוש
20,725.15	5,284.70	437.53	26,447.38	79.63
9,417.51 ₪	1,989.69 ₪	135.94 ₪	11,543.14 ₪	

סה"כ צריכה
 סה"כ לתשלום

0.00 ₪	תשלום קבוע	
0.00 ₪	תשלום עבור גודל חיבור בKVA (0x0)	
11,543.14 ₪	סה"כ לתשלום	לא כולל מע"מ

התפלגות חיוב בש"ח לפי תעו"ז

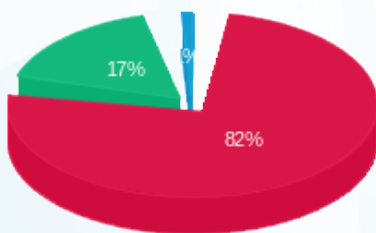

■ פסגה (9,417.51 ₪)
 ■ גבע (1,989.69 ₪)
 ■ שפל (135.94 ₪)

הסטוריית צריכה בקוט"ש

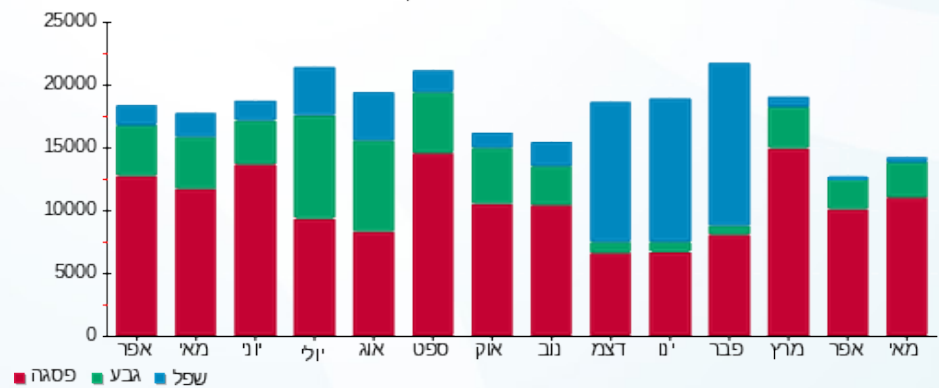



16/06/20 תאריך הפקה:
 31/05/20 תאריך קריאה נוכחית:
 01/04/20 תאריך קריאה קודמת:

שם דייר: מיזוג אוויר קומה 03
 שם אתר: קניון הנגב מגדל משרדים

לקוח/ה נכבד/ה, אנו מתכבדים להגיש את חישוב צריכת החשמל לתקופה 01/04/20 - 31/05/20:

מיזוג אוויר קומה 03 - 2 - 00024397(0x0)

סוג תעריף	סוג צריכה	קריאה קודמת	קריאה נוכחית	סה"כ צריכה בקוט"ש	מחיר לקוט"ש בא"ג	סה"כ לתשלום
		01/04/20	31/05/20	פרטי חשבון עבור תאריכים:		
777	פסגה	1,526,831.90	1,546,705.96	19,874.06	45.44	9,030.77 ₪
778	גבע	786,153.45	792,131.10	5,977.66	37.65	2,250.59 ₪
779	שפל	504,827.04	505,304.20	477.15	31.07	148.25 ₪

סה"כ לדייר:

פסגה	גבע	שפל	סה"כ	שיא ביקוש
19,874.06	5,977.66	477.15	26,328.87	72.85
9,030.77 ₪	2,250.59 ₪	148.25 ₪	11,429.61 ₪	

סה"כ צריכה
 סה"כ לתשלום

0.00 ₪	תשלום קבוע	
0.00 ₪	תשלום עבור גודל חיבור בKVA (0x0)	
11,429.61 ₪	סה"כ לתשלום	לא כולל מע"מ

התפלגות חיוב בש"ח לפי תעו"ז

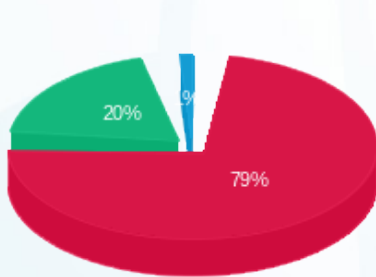

■ פסגה (9,030.77 ₪)
 ■ גבע (2,250.59 ₪)
 ■ שפל (148.25 ₪)

הסטוריית צריכה בקוט"ש

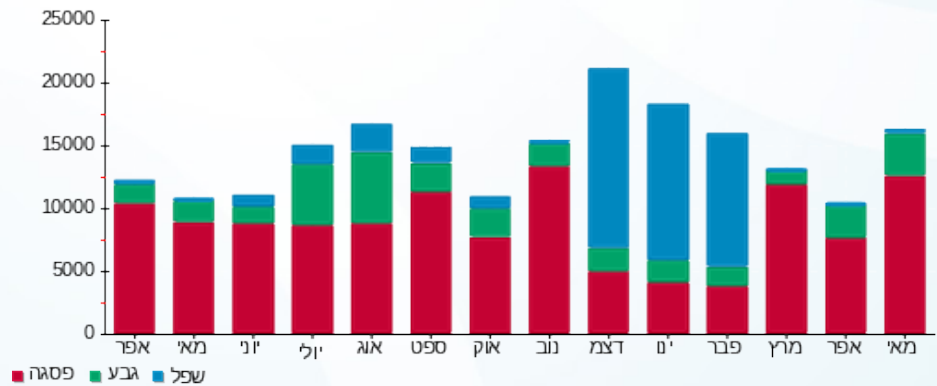



16/06/20 תאריך הפקדה:
 31/05/20 תאריך קריאה נוכחית:
 01/04/20 תאריך קריאה קודמת:

שם דייר: מיזוג אוויר קומה 04
 שם אתר: קניון הנגב מגדל משרדים

לקוח/ה נכבד/ה, אנו מתכבדים להגיש את חישוב צריכת החשמל לתקופה 01/04/20 - 31/05/20:

מיזוג אוויר קומה 04 - 3 - 00024397(0x0)

סוג תעריף	סוג צריכה	קריאה קודמת	קריאה נוכחית	סה"כ צריכה בקוט"ש	מחיר לקוט"ש בא"ג	סה"כ לתשלום
		01/04/20	31/05/20	פרטי חשבון עבור תאריכים:		
777	פסגה	1,464,656.30	1,487,205.16	22,548.86	45.44	10,246.20 ₪
778	גבע	823,240.56	830,023.42	6,782.86	37.65	2,553.75 ₪
779	שפל	457,776.37	458,087.27	310.90	31.07	96.60 ₪

סה"כ לדייר:

פסגה	גבע	שפל	סה"כ	שיא ביקוש
22,548.86	6,782.86	310.90	29,642.62	74.39
10,246.20 ₪	2,553.75 ₪	96.60 ₪	12,896.54 ₪	

סה"כ צריכה
 סה"כ לתשלום

0.00 ₪	תשלום קבוע	
0.00 ₪	תשלום עבור גודל חיבור בKVA (0x0)	
12,896.54 ₪	סה"כ לתשלום	לא כולל מע"מ

התפלגות חיוב בש"ח לפי תעו"ז

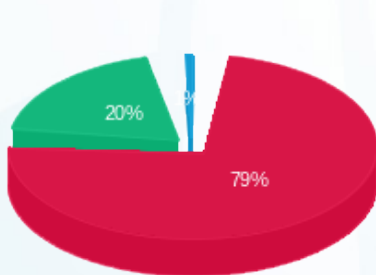

פסגה (10,246.20 ₪) 79%
 גבע (2,553.75 ₪) 20%
 שפל (96.60 ₪) 1%

הסטוריית צריכה בקוט"ש

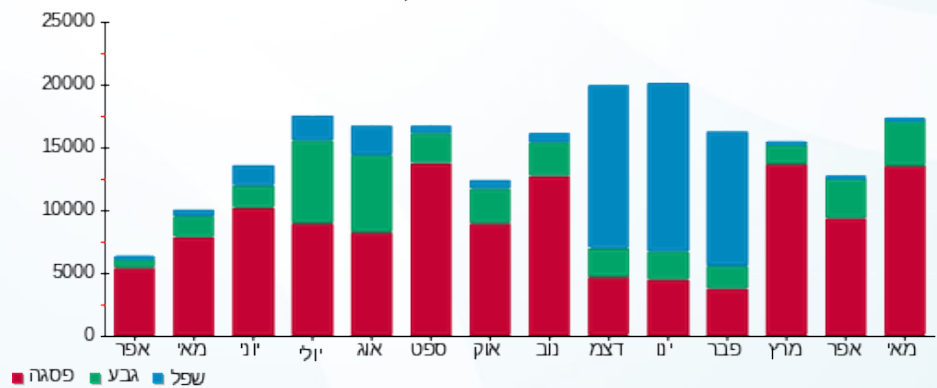



16/06/20 תאריך הפקה:
 31/05/20 תאריך קריאה נוכחית:
 01/04/20 תאריך קריאה קודמת:

שם דייר: מיזוג אוויר קומה 05
 שם אתר: קניון הנגב מגדל משרדים

לקוח/ה נכבד/ה, אנו מתכבדים להגיש את חישוב צריכת החשמל לתקופה 01/04/20 - 31/05/20:

מיזוג אוויר קומה 05 - 5 - 00024395 (0x0)

סוג תעריף	סוג צריכה	קריאה קודמת	קריאה נוכחית	סה"כ צריכה בקוט"ש	מחיר לקוט"ש בא"ג	סה"כ לתשלום
		01/04/20	31/05/20	פרטי חשבון עבור תאריכים:		
777	פסגה	1,758,078.36	1,772,088.65	14,010.29	45.44	6,366.28 ₪
778	גבע	954,017.13	958,801.12	4,783.99	37.65	1,801.17 ₪
779	שפל	813,607.81	814,864.28	1,256.47	31.07	390.38 ₪

סה"כ לדיר:

פסגה	גבע	שפל	סה"כ	שיא ביקוש
14,010.29	4,783.99	1,256.47	20,050.75	48.21
6,366.28 ₪	1,801.17 ₪	390.38 ₪	8,557.83 ₪	

סה"כ צריכה
 סה"כ לתשלום

0.00 ₪	תשלום קבוע	
0.00 ₪	תשלום עבור גודל חיבור בKVA (0x0)	
8,557.83 ₪	סה"כ לתשלום	לא כולל מע"מ

התפלגות חיוב בש"ח לפי תעו"ז

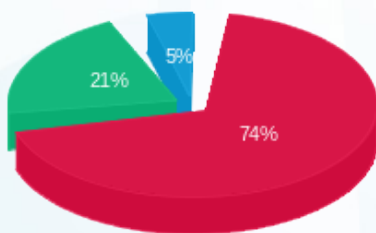

■ פסגה (6,366.28 ₪)
 ■ גבע (1,801.17 ₪)
 ■ שפל (390.38 ₪)

הסטוריית צריכה בקוט"ש

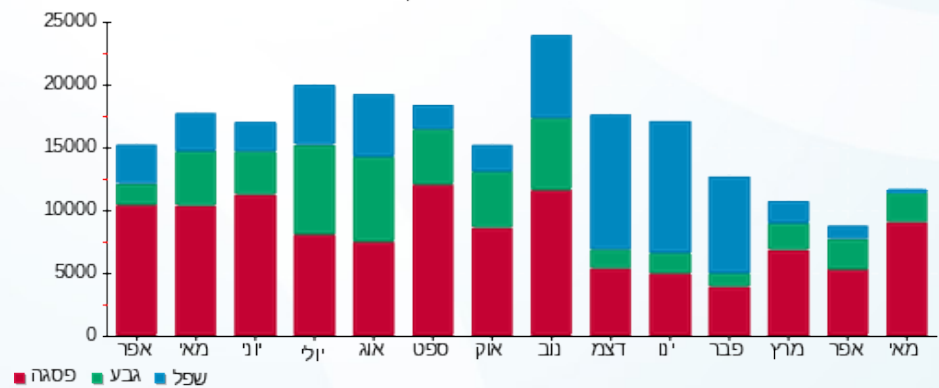

■ פסגה ■ גבע ■ שפל





16/06/20 תאריך הפקדה:
 31/05/20 תאריך קריאה נוכחית:
 01/04/20 תאריך קריאה קודמת:

שם דייר: מיזוג אוויר קומה 06
 שם אתר: קניון הנגב מגדל משרדים

לקוח/ה נכבד/ה, אנו מתכבדים להגיש את חישוב צריכת החשמל לתקופה 01/04/20 - 31/05/20:

מיזוג אוויר קומה 06 - 00024395 (0x0)

סוג תעריף	סוג צריכה	קריאה קודמת	קריאה נוכחית	סה"כ צריכה בקוט"ש	מחיר לקוט"ש בא"ג	סה"כ לתשלום
		01/04/20	31/05/20	פרטי חשבון עבור תאריכים:		
777	פסגה	1,915,749.16	1,936,982.34	21,233.18	45.44	9,648.36 ₪
778	גבע	1,128,962.11	1,135,182.72	6,220.61	37.65	2,342.06 ₪
779	שפל	927,307.58	927,518.91	211.33	31.07	65.66 ₪

סה"כ לדיר:

פסגה	גבע	שפל	סה"כ	שיא ביקוש
21,233.18	6,220.61	211.33	27,665.12	74.46
9,648.36 ₪	2,342.06 ₪	65.66 ₪	12,056.08 ₪	

סה"כ צריכה
 סה"כ לתשלום

0.00 ₪	תשלום קבוע	
0.00 ₪	תשלום עבור גודל חיבור בKVA (0x0)	
12,056.08 ₪	סה"כ לתשלום	לא כולל מע"מ

התפלגות חיוב בש"ח לפי תעו"ז

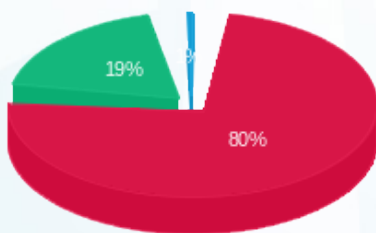

■ פסגה (9,648.36 ₪)
 ■ גבע (2,342.06 ₪)
 ■ שפל (65.66 ₪)

הסטוריית צריכה בקוט"ש

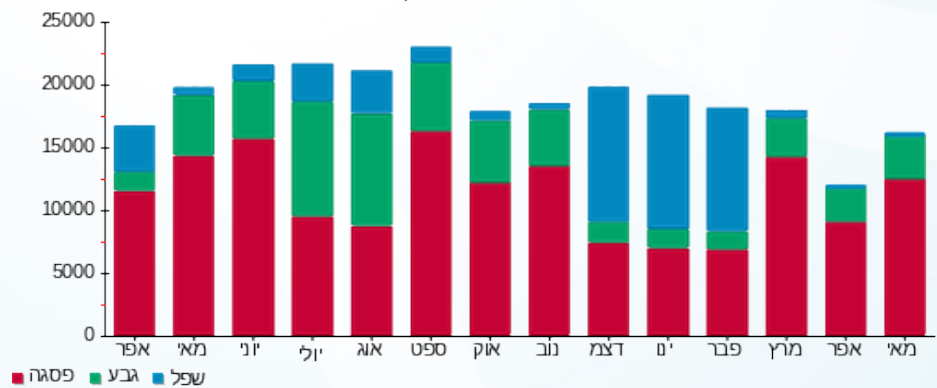



16/06/20 תאריך הפקה:
 31/05/20 תאריך קריאה נוכחית:
 01/04/20 תאריך קריאה קודמת:

שם דייר: מיזוג אוויר קומה 07
 שם אתר: קניון הנגב מגדל משרדים

לקוח/ה נכבד/ה, אנו מתכבדים להגיש את חישוב צריכת החשמל לתקופה 01/04/20 - 31/05/20:

מיזוג אוויר קומה 07 - 7 - 00024395 (0x0)

סוג תעריף	סוג צריכה	קריאה קודמת	קריאה נוכחית	סה"כ צריכה בקוט"ש	מחיר לקוט"ש בא"ג	סה"כ לתשלום
		01/04/20	31/05/20	פרטי חשבון עבור תאריכים:		
777	פסגה	1,515,063.14	1,531,180.20	16,117.06	45.44	7,323.59 ₪
778	גבע	845,619.96	850,274.91	4,654.94	37.65	1,752.59 ₪
779	שפל	726,728.69	727,892.76	1,164.07	31.07	361.68 ₪

סה"כ לדייר:

פסגה	גבע	שפל	סה"כ	שיא ביקוש
16,117.06	4,654.94	1,164.07	21,936.07	61.02
7,323.59 ₪	1,752.59 ₪	361.68 ₪	9,437.85 ₪	

סה"כ צריכה
 סה"כ לתשלום

0.00 ₪	תשלום קבוע	
0.00 ₪	תשלום עבור גודל חיבור בKVA (0x0)	
9,437.85 ₪	סה"כ לתשלום	לא כולל מע"מ

התפלגות חיוב בש"ח לפי תע"ז

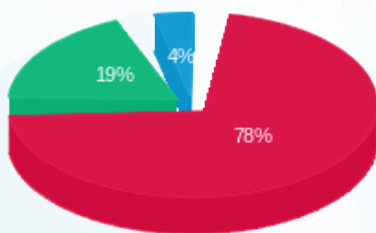

■ פסגה (7,323.59 ₪)
 ■ גבע (1,752.59 ₪)
 ■ שפל (361.68 ₪)

הסטוריית צריכה בקוט"ש

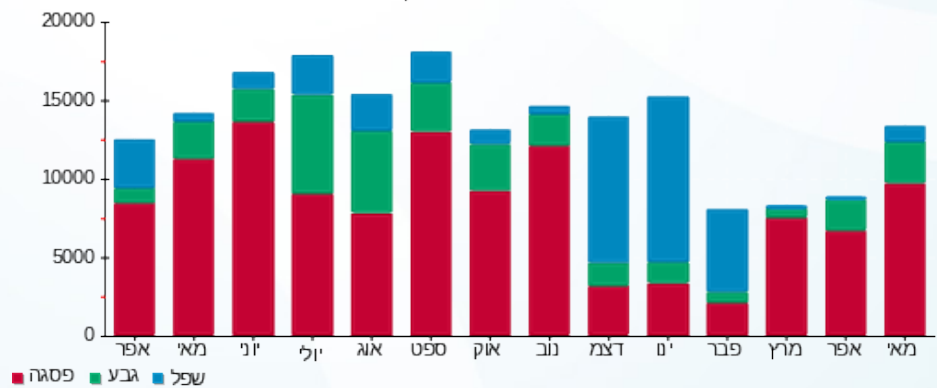



16/06/20 תאריך הפקה:
 31/05/20 תאריך קריאה נוכחית:
 01/04/20 תאריך קריאה קודמת:

שם דייר: מיזוג אוויר קומה 08
 שם אתר: קניון הנגב מגדל משרדים

לקוח/ה נכבד/ה, אנו מתכבדים להגיש את חישוב צריכת החשמל לתקופה 01/04/20 - 31/05/20:

מיזוג אוויר קומה 08 - 8 - 00024395 (0x0)

סוג תעריף	סוג צריכה	קריאה קודמת	קריאה נוכחית	סה"כ צריכה בקוט"ש	מחיר לקוט"ש בא"ג	סה"כ לתשלום
		01/04/20	31/05/20	פרטי חשבון עבור תאריכים:		
777	פסגה	1,275,443.48	1,289,966.70	14,523.22	45.44	6,599.35 ₪
778	גבע	893,883.16	898,204.79	4,321.62	37.65	1,627.09 ₪
779	שפל	1,250,138.00	1,252,306.22	2,168.21	31.07	673.66 ₪

סה"כ לדיר:

פסגה	גבע	שפל	סה"כ	שיא ביקוש
14,523.22	4,321.62	2,168.21	21,013.06	62.53
6,599.35 ₪	1,627.09 ₪	673.66 ₪	8,900.11 ₪	

סה"כ צריכה
 סה"כ לתשלום

0.00 ₪	תשלום קבוע	
0.00 ₪	תשלום עבור גודל חיבור בKVA (0x0)	
8,900.11 ₪	סה"כ לתשלום	לא כולל מע"מ

התפלגות חיוב בש"ח לפי תע"ז

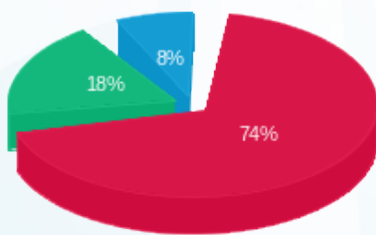

פסגה (6,599.35 ₪) 74%
 גבע (1,627.09 ₪) 18%
 שפל (673.66 ₪) 8%

הסטוריית צריכה בקוט"ש

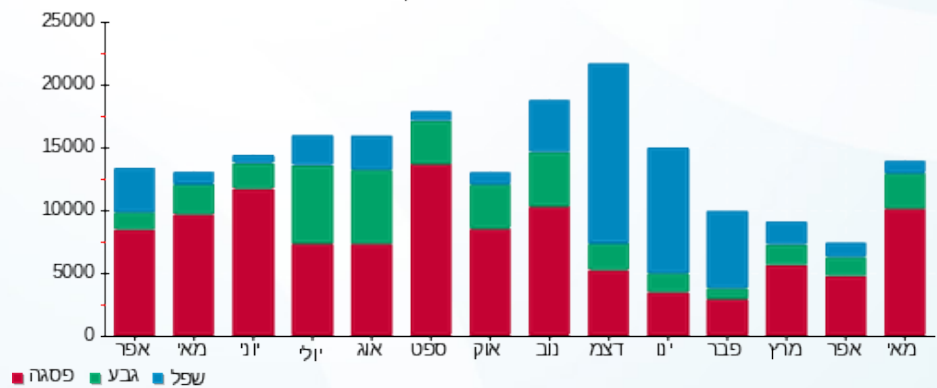



16/06/20

תאריך הפקדה:

שם דייר: מילגם

31/05/20

תאריך קריאה נוכחית:

שם אתר: קניון הנגב מגדל משרדים

01/04/20

תאריך קריאה קודמת:

לקוח/ה נכבד/ה, אנו מתכבדים להגיש את חישוב צריכת החשמל לתקופה 01/04/20 - 31/05/20:

מילגם - 2 - 14155756 (3x63)

סה"כ לתשלום	מחיר לקוט"ש בא"ג	סה"כ צריכה בקוט"ש	קריאה נוכחית	קריאה קודמת	סוג צריכה	סוג תעריף
			31/05/20	01/04/20	פרטי חשבון עבור תאריכים:	
₪ 397.60	45.44	875.00	71,393.30	70,518.30	פסגה	777
₪ 112.27	37.65	298.20	17,661.80	17,363.60	גבע	778
₪ 213.54	31.07	687.30	50,586.50	49,899.20	שפל	779

ציבורי+מיזוג אוויר

סה"כ לתשלום	הערה
₪ 5,167.00	ציבורי+מיזוג אוויר

סה"כ לדייר:

שיא ביקוש	סה"כ	שפל	גבע	פסגה
4.65	1,860.50	687.30	298.20	875.00
	₪ 723.42	₪ 213.54	₪ 112.27	₪ 397.60

סה"כ צריכה
סה"כ לתשלום

₪ 200.95	תשלום קבוע	
₪ 13.73	תשלום עבור גודל חיבור בKVA (3x63)	
₪ 6,105.10	סה"כ לתשלום	לא כולל מע"מ

התפלגות חיוב בש"ח לפי תעו"ז

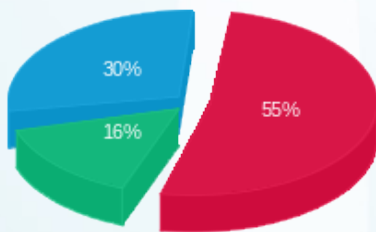

פסגה (₪ 397.60)
גבע (₪ 112.27)
שפל (₪ 213.54)

הסטוריית צריכה בקוט"ש

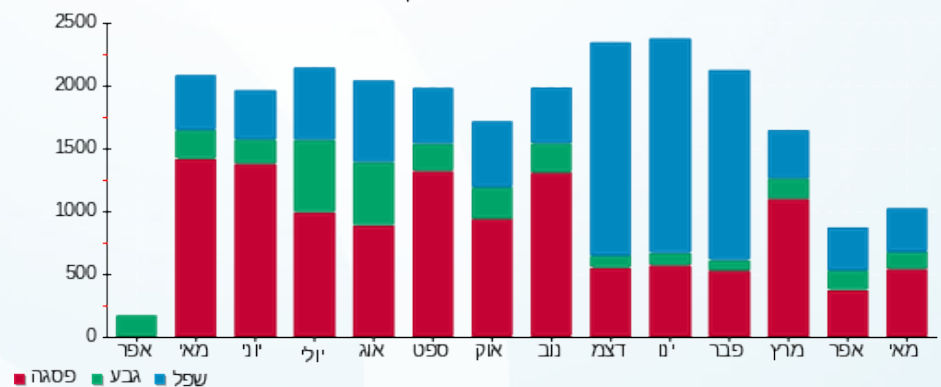



16/06/20 תאריך הפקדה:
 31/05/20 תאריך קריאה נוכחית:
 01/04/20 תאריך קריאה קודמת:

שם דייר: ממד קומה 04
 שם אתר: קניון הנגב מגדל משרדים

לקוח/ה נכבד/ה, אנו מתכבדים להגיש את חישוב צריכת החשמל לתקופה 01/04/20 - 31/05/20:

ממד קומה 04 - 4 - 00025306(0x0)

סוג תעריף	סוג צריכה	קריאה קודמת	קריאה נוכחית	סה"כ צריכה בקוט"ש	מחיר לקוט"ש בא"ג	סה"כ לתשלום
פרטי חשבון עבור תאריכים:						
777	פסגה	01/04/20	31/05/20	81.31	45.44	36.95 ₪
778	גבע	4,869.93	4,889.06	19.13	37.65	7.20 ₪
779	שפל	5,851.58	5,887.45	35.87	31.07	11.15 ₪

סה"כ לדייר:

פסגה	גבע	שפל	סה"כ	שיא ביקוש
81.31	19.13	35.87	136.31	0.29
₪ 36.95	₪ 7.20	₪ 11.15	₪ 55.30	

סה"כ צריכה
 סה"כ לתשלום

₪ 0.00	תשלום קבוע	
₪ 0.00	תשלום עבור גודל חיבור בKVA (0x0)	
₪ 55.30	סה"כ לתשלום	לא כולל מע"מ

התפלגות חיוב בש"ח לפי תעו"ז

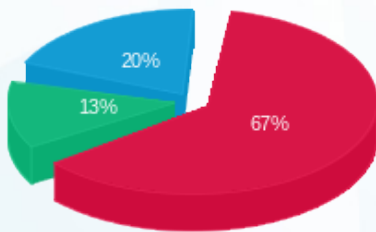

פסגה (₪ 36.95)
 גבע (₪ 7.20)
 שפל (₪ 11.15)

הסטוריית צריכה בקוט"ש

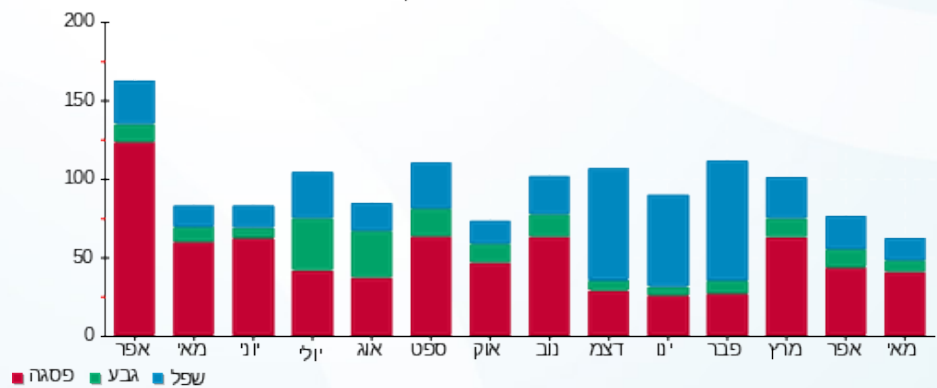



16/06/20 תאריך הפקדה:
 31/05/20 תאריך קריאה נוכחית:
 01/04/20 תאריך קריאה קודמת:

שם דייר: מפסק ראשי מעליות לידיעה
 שם אתר: קניון הנגב מגדל משרדים

לקוח/ה נכבד/ה, אנו מתכבדים להגיש את חישוב צריכת החשמל לתקופה 01/04/20 - 31/05/20:

מפסק ראשי מעליות לידיעה - 1 - 00024398 (0x0)

סוג תעריף	סוג צריכה	קריאה קודמת	קריאה נוכחית	סה"כ צריכה בקוט"ש	מחיר לקוט"ש בא"ג	סה"כ לתשלום
פרטי חשבון עבור תאריכים:						
777	פסגה	01/04/20	31/05/20	0.00	45.44	0.00 ₪
778	גבע	316,727.95	318,172.60	1,444.64	37.65	543.91 ₪
779	שפל	300,218.93	301,392.41	1,173.48	31.07	364.60 ₪

סה"כ לדייר:

פסגה	גבע	שפל	סה"כ	שיא ביקוש
0.00	1,444.64	1,173.48	2,618.12	20.14
0.00 ₪	543.91 ₪	364.60 ₪	908.51 ₪	

סה"כ צריכה

סה"כ לתשלום

0.00 ₪	תשלום קבוע	
0.00 ₪	תשלום עבור גודל חיבור בKVA (0x0)	
908.51 ₪	סה"כ לתשלום	לא כולל מע"מ

התפלגות חיוב בש"ח לפי תעו"ז

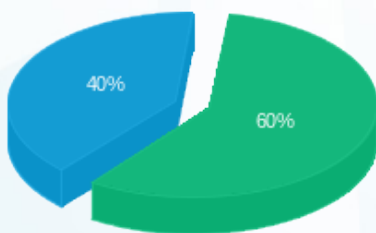

פסגה (0.00 ₪)
 גבע (543.91 ₪)
 שפל (364.60 ₪)

הסטוריית צריכה בקוט"ש

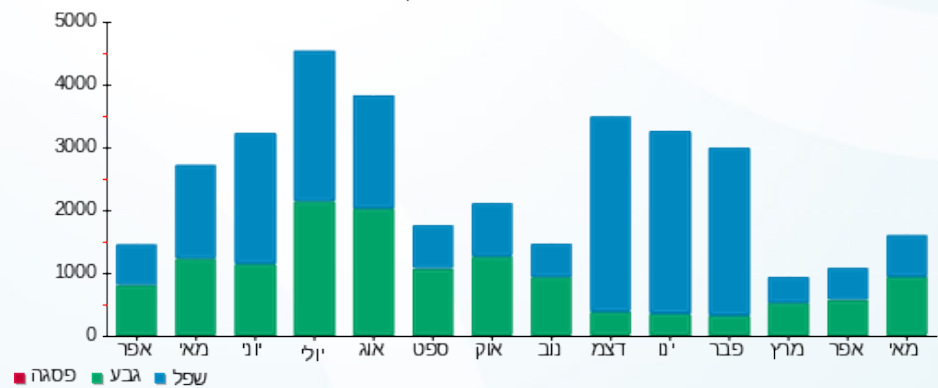



16/06/20 תאריך הפקה:
 31/05/20 תאריך קריאה נוכחית:
 01/04/20 תאריך קריאה קודמת:

שם דייר: סה"כ דיירים
שם אתר: קניון הנגב מגדל משרדים

לקוח/ה נכבד/ה, אנו מתכבדים להגיש את חישוב צריכת החשמל לתקופה 01/04/20 - 31/05/20:

י.ה.ל.ה - 1 - 00024399

סוג תעריף	סוג צריכה	קריאה קודמת	קריאה נוכחית	סה"כ צריכה בקוט"ש	מחיר לקוט"ש בא"ג	סה"כ לתשלום
			31/05/20	01/04/20	פרטי חשבון עבור תאריכים:	
777	פסגה	28,453.85	28,453.85	0.002	45.44	0.00 ₪
778	גבע	18,855.02	18,855.02	0.00	37.65	0.00 ₪
779	שפל	15,225.54	15,225.54	0.00	31.07	0.00 ₪

מחלקת באר שבע - 2 - 14155756

סוג תעריף	סוג צריכה	קריאה קודמת	קריאה נוכחית	סה"כ צריכה בקוט"ש	מחיר לקוט"ש בא"ג	סה"כ לתשלום
			31/05/20	01/04/20	פרטי חשבון עבור תאריכים:	
777	פסגה	70,518.30	71,393.30	875.00	45.44	397.60 ₪
778	גבע	17,363.60	17,661.80	298.20	37.65	112.27 ₪
779	שפל	49,899.20	50,586.50	687.30	31.07	213.54 ₪

או אר אס - 1 - 00024395

סוג תעריף	סוג צריכה	קריאה קודמת	קריאה נוכחית	סה"כ צריכה בקוט"ש	מחיר לקוט"ש בא"ג	סה"כ לתשלום
			31/05/20	01/04/20	פרטי חשבון עבור תאריכים:	
777	פסגה	59,553.58	59,553.58	0.00	45.44	0.00 ₪
778	גבע	29,358.87	29,358.87	0.00	37.65	0.00 ₪
779	שפל	43,170.86	43,170.86	0.00	31.07	0.00 ₪

לחמן - 3 - 00024401

סוג תעריף	סוג צריכה	קריאה קודמת	קריאה נוכחית	סה"כ צריכה בקוט"ש	מחיר לקוט"ש בא"ג	סה"כ לתשלום
			31/05/20	01/04/20	פרטי חשבון עבור תאריכים:	
777	פסגה	177,748.64	177,759.80	11.16	45.44	5.07 ₪
778	גבע	93,903.45	93,907.01	3.56	37.65	1.34 ₪
779	שפל	103,713.34	103,722.31	8.96	31.07	2.78 ₪





אבטחה - 4 - 14155756

סוג תעריף	סוג צריכה	קריאה קודמת	קריאה נוכחית	סה"כ צריכה בקוט"ש	מחיר לקוט"ש בא"ג	סה"כ לתשלום
פרטי חשבון עבור תאריכים:			31/05/20	01/04/20		
777	פסגה	13,057.70	13,683.30	625.60	45.44	284.27 ₪
778	גבע	5,535.80	5,881.90	346.10	37.65	130.31 ₪
779	שפל	16,510.00	17,268.10	758.10	31.07	235.54 ₪

גולדן גוב - 2 - 00024396

סוג תעריף	סוג צריכה	קריאה קודמת	קריאה נוכחית	סה"כ צריכה בקוט"ש	מחיר לקוט"ש בא"ג	סה"כ לתשלום
פרטי חשבון עבור תאריכים:			31/05/20	01/04/20		
777	פסגה	14,828.76	14,877.87	49.11	45.44	22.32 ₪
778	גבע	9,711.78	9,718.63	6.86	37.65	2.58 ₪
779	שפל	10,852.88	10,868.65	15.77	31.07	4.90 ₪

נכי צהל - 3 - 00021265

סוג תעריף	סוג צריכה	קריאה קודמת	קריאה נוכחית	סה"כ צריכה בקוט"ש	מחיר לקוט"ש בא"ג	סה"כ לתשלום
פרטי חשבון עבור תאריכים:			31/05/20	01/04/20		
777	פסגה	77,800.65	78,741.22	940.57	45.44	427.40 ₪
778	גבע	33,651.00	33,756.68	105.69	37.65	39.79 ₪
779	שפל	46,107.32	46,348.21	240.89	31.07	74.85 ₪

ברגר ראנץ - 4 - 00025056

סוג תעריף	סוג צריכה	קריאה קודמת	קריאה נוכחית	סה"כ צריכה בקוט"ש	מחיר לקוט"ש בא"ג	סה"כ לתשלום
פרטי חשבון עבור תאריכים:			31/05/20	01/04/20		
777	פסגה	7,746.75	7,746.75	0.00	45.44	0.00 ₪
778	גבע	3,660.58	3,660.58	0.00	37.65	0.00 ₪
779	שפל	5,812.42	5,812.42	0.00	31.07	0.00 ₪

או.אר.אס - 4 - 00024399

סוג תעריף	סוג צריכה	קריאה קודמת	קריאה נוכחית	סה"כ צריכה בקוט"ש	מחיר לקוט"ש בא"ג	סה"כ לתשלום
פרטי חשבון עבור תאריכים:			31/05/20	01/04/20		
777	פסגה	38,168.13	38,168.13	-0.0005	45.44	-0.00 ₪
778	גבע	21,803.16	21,803.16	0.0005	37.65	0.00 ₪
779	שפל	34,213.81	34,213.81	0.00	31.07	0.00 ₪





שירותי בריאות כללית - 3 - 00024396

סוג תעריף	סוג צריכה	קריאה קודמת	קריאה נוכחית	סה"כ צריכה בקוט"ש	מחיר לקוט"ש בא"ג	סה"כ לתשלום
פרטי חשבון עבור תאריכים:						
777	פסגה	01/04/20	31/05/20	8,923.78	45.44	4,054.97 ₪
778	גבע	445,836.04	447,775.60	1,939.56	37.65	730.24 ₪
779	שפל	610,938.03	615,176.59	4,238.56	31.07	1,316.92 ₪

שירותי בריאות כללית - 1 - 000002

סוג תעריף	סוג צריכה	קריאה קודמת	קריאה נוכחית	סה"כ צריכה בקוט"ש	מחיר לקוט"ש בא"ג	סה"כ לתשלום
פרטי חשבון עבור תאריכים:						
777	פסגה	01/04/20	31/05/20	0.00	45.44	0.00 ₪
778	גבע	0.00	0.00	0.00	37.65	0.00 ₪
779	שפל	0.00	0.00	0.00	31.07	0.00 ₪

שירותי בריאות כללית - 6 - 00024401

סוג תעריף	סוג צריכה	קריאה קודמת	קריאה נוכחית	סה"כ צריכה בקוט"ש	מחיר לקוט"ש בא"ג	סה"כ לתשלום
פרטי חשבון עבור תאריכים:						
777	פסגה	01/04/20	31/05/20	1,055.93	45.44	479.81 ₪
778	גבע	36,709.48	36,940.10	230.62	37.65	86.83 ₪
779	שפל	34,198.71	34,639.81	441.11	31.07	137.05 ₪

שירותי בריאות כללית - 6 - 00024399

סוג תעריף	סוג צריכה	קריאה קודמת	קריאה נוכחית	סה"כ צריכה בקוט"ש	מחיר לקוט"ש בא"ג	סה"כ לתשלום
פרטי חשבון עבור תאריכים:						
777	פסגה	01/04/20	31/05/20	4,690.74	45.44	2,131.47 ₪
778	גבע	285,226.88	286,665.94	1,439.07	37.65	541.81 ₪
779	שפל	382,292.96	385,575.43	3,282.46	31.07	1,019.86 ₪

שירותי בריאות כללית - 1 - 14155746

סוג תעריף	סוג צריכה	קריאה קודמת	קריאה נוכחית	סה"כ צריכה בקוט"ש	מחיר לקוט"ש בא"ג	סה"כ לתשלום
פרטי חשבון עבור תאריכים:						
777	פסגה	01/04/20	31/05/20	461.00	45.44	209.48 ₪
778	גבע	6,975.30	7,149.30	174.00	37.65	65.51 ₪
779	שפל	17,149.40	17,370.20	220.80	31.07	68.60 ₪



שירותי בריאות כללית - 4 - 00024398

סוג תעריף	סוג צריכה	קריאה קודמת	קריאה נוכחית	סה"כ צריכה בקוט"ש	מחיר לקוט"ש בא"ג	סה"כ לתשלום
פרטי חשבון עבור תאריכים:						
777	פסגה	01/04/20	31/05/20	2,546.69	45.44	1,157.22 ₪
778	גבע	98,552.59	99,573.70	1,021.11	37.65	384.45 ₪
779	שפל	139,551.90	141,816.81	2,264.91	31.07	703.71 ₪

שירותי בריאות כללית - 3 - 00025306

סוג תעריף	סוג צריכה	קריאה קודמת	קריאה נוכחית	סה"כ צריכה בקוט"ש	מחיר לקוט"ש בא"ג	סה"כ לתשלום
פרטי חשבון עבור תאריכים:						
777	פסגה	01/04/20	31/05/20	144.85	45.44	65.82 ₪
778	גבע	6,065.35	6,111.03	45.69	37.65	17.20 ₪
779	שפל	6,586.74	6,688.93	102.19	31.07	31.75 ₪

שירותי בריאות כללית - 7 - 00024397

סוג תעריף	סוג צריכה	קריאה קודמת	קריאה נוכחית	סה"כ צריכה בקוט"ש	מחיר לקוט"ש בא"ג	סה"כ לתשלום
פרטי חשבון עבור תאריכים:						
777	פסגה	01/04/20	31/05/20	316.80	45.44	143.96 ₪
778	גבע	19,598.53	19,708.08	109.54	37.65	41.24 ₪
779	שפל	25,874.26	26,115.79	241.53	31.07	75.04 ₪

שירותי בריאות כללית - 5 - 00024398

סוג תעריף	סוג צריכה	קריאה קודמת	קריאה נוכחית	סה"כ צריכה בקוט"ש	מחיר לקוט"ש בא"ג	סה"כ לתשלום
פרטי חשבון עבור תאריכים:						
777	פסגה	01/04/20	31/05/20	133.33	45.44	60.59 ₪
778	גבע	21,421.93	21,449.67	27.74	37.65	10.45 ₪
779	שפל	24,860.93	24,929.72	68.79	31.07	21.37 ₪

כוכבי - 8 - 00024397

סוג תעריף	סוג צריכה	קריאה קודמת	קריאה נוכחית	סה"כ צריכה בקוט"ש	מחיר לקוט"ש בא"ג	סה"כ לתשלום
פרטי חשבון עבור תאריכים:						
777	פסגה	01/04/20	31/05/20	45.41	45.44	20.63 ₪
778	גבע	8,211.98	8,238.35	26.37	37.65	9.93 ₪
779	שפל	10,840.88	10,900.66	59.78	31.07	18.58 ₪



עוד בוקר ושות' - 5 - 00024398

סוג תעריף	סוג צריכה	קריאה קודמת	קריאה נוכחית	סה"כ צריכה בקוט"ש	מחיר לקוט"ש בא"ג	סה"כ לתשלום
פרטי חשבון עבור תאריכים:			31/05/20	01/04/20		
777	פסגה	38,543.28	38,676.61	133.33	45.44	60.59 ₪
778	גבע	21,421.93	21,449.67	27.74	37.65	10.45 ₪
779	שפל	24,860.93	24,929.72	68.79	31.07	21.37 ₪

מן פאואר - 5 - 00025056

סוג תעריף	סוג צריכה	קריאה קודמת	קריאה נוכחית	סה"כ צריכה בקוט"ש	מחיר לקוט"ש בא"ג	סה"כ לתשלום
פרטי חשבון עבור תאריכים:			31/05/20	01/04/20		
777	פסגה	163,666.62	164,442.49	775.88	45.44	352.56 ₪
778	גבע	52,406.27	52,717.62	311.35	37.65	117.22 ₪
779	שפל	108,699.42	109,382.03	682.61	31.07	212.09 ₪

נטורפיל - 3 - 00024399

סוג תעריף	סוג צריכה	קריאה קודמת	קריאה נוכחית	סה"כ צריכה בקוט"ש	מחיר לקוט"ש בא"ג	סה"כ לתשלום
פרטי חשבון עבור תאריכים:			31/05/20	01/04/20		
777	פסגה	123,414.54	124,143.46	728.92	45.44	331.22 ₪
778	גבע	50,379.59	50,624.75	245.16	37.65	92.30 ₪
779	שפל	45,245.59	45,414.85	169.26	31.07	52.59 ₪

מכון קאר - 3 - 14155746

סוג תעריף	סוג צריכה	קריאה קודמת	קריאה נוכחית	סה"כ צריכה בקוט"ש	מחיר לקוט"ש בא"ג	סה"כ לתשלום
פרטי חשבון עבור תאריכים:			31/05/20	01/04/20		
777	פסגה	15,223.00	16,120.80	897.80	45.44	407.96 ₪
778	גבע	6,792.90	6,983.30	190.40	37.65	71.69 ₪
779	שפל	7,949.70	8,066.00	116.30	31.07	36.13 ₪

דינרשטיין - 7 - 00024399

סוג תעריף	סוג צריכה	קריאה קודמת	קריאה נוכחית	סה"כ צריכה בקוט"ש	מחיר לקוט"ש בא"ג	סה"כ לתשלום
פרטי חשבון עבור תאריכים:			31/05/20	01/04/20		
777	פסגה	51,545.12	51,842.77	297.65	45.44	135.25 ₪
778	גבע	17,508.85	17,580.11	71.26	37.65	26.83 ₪
779	שפל	21,723.00	21,848.31	125.31	31.07	38.93 ₪



לחמן - 2 - 00025306

סוג תעריף	סוג צריכה	קריאה קודמת	קריאה נוכחית	סה"כ צריכה בקוט"ש	מחיר לקוט"ש בא"ג	סה"כ לתשלום
פרטי חשבון עבור תאריכים:			31/05/20	01/04/20		
777	פסגה	5,731.85	5,748.51	16.66	45.44	7.57 ₪
778	גבע	4,351.51	4,360.59	9.08	37.65	3.42 ₪
779	שפל	8,792.23	8,813.66	21.43	31.07	6.66 ₪

סלקום - 6 - 00024396

סוג תעריף	סוג צריכה	קריאה קודמת	קריאה נוכחית	סה"כ צריכה בקוט"ש	מחיר לקוט"ש בא"ג	סה"כ לתשלום
פרטי חשבון עבור תאריכים:			31/05/20	01/04/20		
777	פסגה	900,946.59	911,357.39	10,410.80	45.44	4,730.67 ₪
778	גבע	661,464.38	667,314.22	5,849.84	37.65	2,202.47 ₪
779	שפל	1,437,300.45	1,450,287.20	12,986.75	31.07	4,034.98 ₪

ביטן - 6 - 00024397

סוג תעריף	סוג צריכה	קריאה קודמת	קריאה נוכחית	סה"כ צריכה בקוט"ש	מחיר לקוט"ש בא"ג	סה"כ לתשלום
פרטי חשבון עבור תאריכים:			31/05/20	01/04/20		
777	פסגה	17,472.60	17,535.72	63.12	45.44	28.68 ₪
778	גבע	5,672.11	5,694.37	22.26	37.65	8.38 ₪
779	שפל	6,746.27	6,796.06	49.78	31.07	15.47 ₪

דנאל - 7 - 00024398

סוג תעריף	סוג צריכה	קריאה קודמת	קריאה נוכחית	סה"כ צריכה בקוט"ש	מחיר לקוט"ש בא"ג	סה"כ לתשלום
פרטי חשבון עבור תאריכים:			31/05/20	01/04/20		
777	פסגה	40,798.01	41,266.33	468.32	45.44	212.80 ₪
778	גבע	16,322.54	16,383.89	61.36	37.65	23.10 ₪
779	שפל	22,013.33	22,130.64	117.31	31.07	36.45 ₪

יואל גבע - 3 - 00025056

סוג תעריף	סוג צריכה	קריאה קודמת	קריאה נוכחית	סה"כ צריכה בקוט"ש	מחיר לקוט"ש בא"ג	סה"כ לתשלום
פרטי חשבון עבור תאריכים:			31/05/20	01/04/20		
777	פסגה	181,586.11	182,753.89	1,167.78	45.44	530.64 ₪
778	גבע	76,217.54	76,481.09	263.55	37.65	99.23 ₪
779	שפל	93,547.62	94,035.33	487.71	31.07	151.53 ₪





בריאות כללית - 6 - 00024399

סוג תעריף	סוג צריכה	קריאה קודמת	קריאה נוכחית	סה"כ צריכה בקוט"ש	מחיר לקוט"ש בא"ג	סה"כ לתשלום
פרטי חשבון עבור תאריכים:						
777	פסגה	01/04/20	31/05/20	4,690.74	45.44	2,131.47 ₪
778	גבע	285,226.88	286,665.94	1,439.07	37.65	541.81 ₪
779	שפל	382,292.96	385,575.43	3,282.46	31.07	1,019.86 ₪

דגאל סיעוד - 7 - 00025306

סוג תעריף	סוג צריכה	קריאה קודמת	קריאה נוכחית	סה"כ צריכה בקוט"ש	מחיר לקוט"ש בא"ג	סה"כ לתשלום
פרטי חשבון עבור תאריכים:						
777	פסגה	01/04/20	31/05/20	86.58	45.44	39.34 ₪
778	גבע	5,574.87	5,589.23	14.36	37.65	5.41 ₪
779	שפל	8,365.02	8,389.35	24.33	31.07	7.56 ₪

לאומית - 4 - 00024396

סוג תעריף	סוג צריכה	קריאה קודמת	קריאה נוכחית	סה"כ צריכה בקוט"ש	מחיר לקוט"ש בא"ג	סה"כ לתשלום
פרטי חשבון עבור תאריכים:						
777	פסגה	01/04/20	31/05/20	6,292.44	45.44	2,859.28 ₪
778	גבע	298,794.40	300,487.79	1,693.39	37.65	637.56 ₪
779	שפל	391,057.89	393,838.69	2,780.80	31.07	863.99 ₪

לוי רמי - 7 - 00024401

סוג תעריף	סוג צריכה	קריאה קודמת	קריאה נוכחית	סה"כ צריכה בקוט"ש	מחיר לקוט"ש בא"ג	סה"כ לתשלום
פרטי חשבון עבור תאריכים:						
777	פסגה	01/04/20	31/05/20	99.50	45.44	45.21 ₪
778	גבע	11,239.65	11,289.65	50.005	37.65	18.83 ₪
779	שפל	16,570.29	16,680.43	110.14	31.07	34.22 ₪

כללית - 4 - 00024398

סוג תעריף	סוג צריכה	קריאה קודמת	קריאה נוכחית	סה"כ צריכה בקוט"ש	מחיר לקוט"ש בא"ג	סה"כ לתשלום
פרטי חשבון עבור תאריכים:						
777	פסגה	01/04/20	31/05/20	2,546.69	45.44	1,157.22 ₪
778	גבע	98,552.59	99,573.70	1,021.11	37.65	384.45 ₪
779	שפל	139,551.90	141,816.81	2,264.91	31.07	703.71 ₪



שירותי אבטחה - 6 - 00025306

סוג תעריף	סוג צריכה	קריאה קודמת	קריאה נוכחית	סה"כ צריכה בקוט"ש	מחיר לקוט"ש בא"ג	סה"כ לתשלום
פרטי חשבון עבור תאריכים:						
777	פסגה	01/04/20	31/05/20	171.98	45.44	78.15 ₪
778	גבע	10,689.07	10,789.32	100.25	37.65	37.74 ₪
779	שפל	17,713.13	17,918.14	205.00	31.07	63.69 ₪

צומת - 2 - 00024395

סוג תעריף	סוג צריכה	קריאה קודמת	קריאה נוכחית	סה"כ צריכה בקוט"ש	מחיר לקוט"ש בא"ג	סה"כ לתשלום
פרטי חשבון עבור תאריכים:						
777	פסגה	01/04/20	31/05/20	356.39	45.44	161.94 ₪
778	גבע	16,771.69	16,864.43	92.74	37.65	34.92 ₪
779	שפל	35,474.82	35,695.15	220.33	31.07	68.46 ₪

אתגר - 6 - 00025056

סוג תעריף	סוג צריכה	קריאה קודמת	קריאה נוכחית	סה"כ צריכה בקוט"ש	מחיר לקוט"ש בא"ג	סה"כ לתשלום
פרטי חשבון עבור תאריכים:						
777	פסגה	01/04/20	31/05/20	566.88	45.44	257.59 ₪
778	גבע	15,591.61	15,707.06	115.45	37.65	43.47 ₪
779	שפל	30,330.64	30,428.44	97.80	31.07	30.39 ₪

מדיטון - 5 - 00024396

סוג תעריף	סוג צריכה	קריאה קודמת	קריאה נוכחית	סה"כ צריכה בקוט"ש	מחיר לקוט"ש בא"ג	סה"כ לתשלום
פרטי חשבון עבור תאריכים:						
777	פסגה	01/04/20	31/05/20	1,592.42	45.44	723.59 ₪
778	גבע	91,252.32	91,578.72	326.40	37.65	122.89 ₪
779	שפל	101,453.38	102,051.39	598.01	31.07	185.80 ₪

מרפאת שיניים - 8 - 00024401

סוג תעריף	סוג צריכה	קריאה קודמת	קריאה נוכחית	סה"כ צריכה בקוט"ש	מחיר לקוט"ש בא"ג	סה"כ לתשלום
פרטי חשבון עבור תאריכים:						
777	פסגה	01/04/20	31/05/20	160.02	45.44	72.71 ₪
778	גבע	6,140.77	6,184.61	43.85	37.65	16.51 ₪
779	שפל	7,693.70	7,788.32	94.62	31.07	29.40 ₪



כללית - 1 - 14155746

סוג תעריף	סוג צריכה	קריאה קודמת	קריאה נוכחית	סה"כ צריכה בקוט"ש	מחיר לקוט"ש בא"ג	סה"כ לתשלום
פרטי חשבון עבור תאריכים:						
777	פסגה	01/04/20	31/05/20	461.00	45.44	209.48 ₪
778	גבע	6,975.30	7,149.30	174.00	37.65	65.51 ₪
779	שפל	17,149.40	17,370.20	220.80	31.07	68.60 ₪

רסקינד - 1 - 00024401

סוג תעריף	סוג צריכה	קריאה קודמת	קריאה נוכחית	סה"כ צריכה בקוט"ש	מחיר לקוט"ש בא"ג	סה"כ לתשלום
פרטי חשבון עבור תאריכים:						
777	פסגה	01/04/20	31/05/20	357.76	45.44	162.57 ₪
778	גבע	18,032.68	18,103.30	70.62	37.65	26.59 ₪
779	שפל	19,510.99	19,629.21	118.22	31.07	36.73 ₪

דגאל - 5 - 00024401

סוג תעריף	סוג צריכה	קריאה קודמת	קריאה נוכחית	סה"כ צריכה בקוט"ש	מחיר לקוט"ש בא"ג	סה"כ לתשלום
פרטי חשבון עבור תאריכים:						
777	פסגה	01/04/20	31/05/20	2,157.21	45.44	980.24 ₪
778	גבע	86,832.39	87,286.60	454.21	37.65	171.01 ₪
779	שפל	96,123.33	96,573.61	450.28	31.07	139.90 ₪

מחטן סושיה - 1 - 00025306

סוג תעריף	סוג צריכה	קריאה קודמת	קריאה נוכחית	סה"כ צריכה בקוט"ש	מחיר לקוט"ש בא"ג	סה"כ לתשלום
פרטי חשבון עבור תאריכים:						
777	פסגה	01/04/20	31/05/20	63.84	45.44	29.01 ₪
778	גבע	5,958.24	5,995.12	36.89	37.65	13.89 ₪
779	שפל	10,648.21	10,733.00	84.79	31.07	26.34 ₪

אזורך - 5 - 00024399

סוג תעריף	סוג צריכה	קריאה קודמת	קריאה נוכחית	סה"כ צריכה בקוט"ש	מחיר לקוט"ש בא"ג	סה"כ לתשלום
פרטי חשבון עבור תאריכים:						
777	פסגה	01/04/20	31/05/20	93.10	45.44	42.31 ₪
778	גבע	7,574.57	7,591.92	17.35	37.65	6.53 ₪
779	שפל	6,136.21	6,159.87	23.66	31.07	7.35 ₪



עמותה לשינויין - 8 - 00025056

סוג תעריף	סוג צריכה	קריאה קודמת	קריאה נוכחית	סה"כ צריכה בקוט"ש	מחיר לקוט"ש בא"ג	סה"כ לתשלום
פרטי חשבון עבור תאריכים:						
777	פסגה	01/04/20	31/05/20	174.35	45.44	79.22 ₪
778	גבע	720.08	745.18	25.10	37.65	9.45 ₪
779	שפל	2,565.01	2,620.85	55.84	31.07	17.35 ₪

IQ - 00024399 - 8

סוג תעריף	סוג צריכה	קריאה קודמת	קריאה נוכחית	סה"כ צריכה בקוט"ש	מחיר לקוט"ש בא"ג	סה"כ לתשלום
פרטי חשבון עבור תאריכים:						
777	פסגה	01/04/20	31/05/20	66.08	45.44	30.03 ₪
778	גבע	66,603.59	66,641.51	37.92	37.65	14.28 ₪
779	שפל	55,166.20	55,252.44	86.24	31.07	26.79 ₪

לחמן - 4 - 00024401

סוג תעריף	סוג צריכה	קריאה קודמת	קריאה נוכחית	סה"כ צריכה בקוט"ש	מחיר לקוט"ש בא"ג	סה"כ לתשלום
פרטי חשבון עבור תאריכים:						
777	פסגה	01/04/20	31/05/20	0.20	45.44	0.09 ₪
778	גבע	6,579.60	6,579.70	0.10	37.65	0.04 ₪
779	שפל	5,851.25	5,851.49	0.24	31.07	0.07 ₪

כללית - 6 - 00024401

סוג תעריף	סוג צריכה	קריאה קודמת	קריאה נוכחית	סה"כ צריכה בקוט"ש	מחיר לקוט"ש בא"ג	סה"כ לתשלום
פרטי חשבון עבור תאריכים:						
777	פסגה	01/04/20	31/05/20	1,055.93	45.44	479.81 ₪
778	גבע	36,709.48	36,940.10	230.62	37.65	86.83 ₪
779	שפל	34,198.71	34,639.81	441.11	31.07	137.05 ₪

שירותי תוכן - 5 - 00021265

סוג תעריף	סוג צריכה	קריאה קודמת	קריאה נוכחית	סה"כ צריכה בקוט"ש	מחיר לקוט"ש בא"ג	סה"כ לתשלום
פרטי חשבון עבור תאריכים:						
777	פסגה	01/04/20	31/05/20	95.17	45.44	43.25 ₪
778	גבע	28.00	55.75	27.75	37.65	10.45 ₪
779	שפל	296.94	355.81	58.87	31.07	18.29 ₪



שוהם - 2 - 00024399

סוג תעריף	סוג צריכה	קריאה קודמת	קריאה נוכחית	סה"כ צריכה בקוט"ש	מחיר לקוט"ש בא"ג	סה"כ לתשלום
פרטי חשבון עבור תאריכים:			31/05/20	01/04/20		
777	פסגה	19,388.66	19,723.79	335.13	45.44	152.28 ₪
778	גבע	13,115.90	13,155.25	39.35	37.65	14.81 ₪
779	שפל	15,459.46	15,536.33	76.87	31.07	23.88 ₪

אתגר חדש - 7 - 00025056

סוג תעריף	סוג צריכה	קריאה קודמת	קריאה נוכחית	סה"כ צריכה בקוט"ש	מחיר לקוט"ש בא"ג	סה"כ לתשלום
פרטי חשבון עבור תאריכים:			31/05/20	01/04/20		
777	פסגה	23,076.64	23,530.90	454.25	45.44	206.41 ₪
778	גבע	9,639.11	9,730.22	91.11	37.65	34.30 ₪
779	שפל	16,255.82	16,397.17	141.35	31.07	43.92 ₪

ממק - 8 - 00024398

סוג תעריף	סוג צריכה	קריאה קודמת	קריאה נוכחית	סה"כ צריכה בקוט"ש	מחיר לקוט"ש בא"ג	סה"כ לתשלום
פרטי חשבון עבור תאריכים:			31/05/20	01/04/20		
777	פסגה	19,344.02	19,440.003	95.98	45.44	43.61 ₪
778	גבע	15,725.22	15,787.63	62.41	37.65	23.50 ₪
779	שפל	25,930.24	26,068.36	138.13	31.07	42.92 ₪

משאביאנוש - 5 - 00024397

סוג תעריף	סוג צריכה	קריאה קודמת	קריאה נוכחית	סה"כ צריכה בקוט"ש	מחיר לקוט"ש בא"ג	סה"כ לתשלום
פרטי חשבון עבור תאריכים:			31/05/20	01/04/20		
777	פסגה	33,192.12	33,476.97	284.84	45.44	129.43 ₪
778	גבע	17,913.10	18,014.02	100.92	37.65	38.00 ₪
779	שפל	31,531.77	31,762.37	230.60	31.07	71.65 ₪

ישראל - 2 - 00024401

סוג תעריף	סוג צריכה	קריאה קודמת	קריאה נוכחית	סה"כ צריכה בקוט"ש	מחיר לקוט"ש בא"ג	סה"כ לתשלום
פרטי חשבון עבור תאריכים:			31/05/20	01/04/20		
777	פסגה	40,492.72	40,492.72	0.005	45.44	0.00 ₪
778	גבע	21,419.94	21,419.94	0.0005	37.65	0.00 ₪
779	שפל	39,958.93	39,958.93	0.0005	31.07	0.00 ₪





חבר - 3 - 00024398

סוג תעריף	סוג צריכה	קריאה קודמת	קריאה נוכחית	סה"כ צריכה בקוט"ש	מחיר לקוט"ש בא"ג	סה"כ לתשלום
פרטי חשבון עבור תאריכים:			31/05/20	01/04/20		
777	פסגה	46,025.44	46,252.75	227.31	45.44	103.29 ₪
778	גבע	21,711.44	21,738.48	27.04	37.65	10.18 ₪
779	שפל	26,919.71	26,981.23	61.52	31.07	19.12 ₪

מטרופולין - 4 - 00021265

סוג תעריף	סוג צריכה	קריאה קודמת	קריאה נוכחית	סה"כ צריכה בקוט"ש	מחיר לקוט"ש בא"ג	סה"כ לתשלום
פרטי חשבון עבור תאריכים:			31/05/20	01/04/20		
777	פסגה	10,667.06	10,935.74	268.68	45.44	122.09 ₪
778	גבע	1,932.02	1,975.72	43.69	37.65	16.45 ₪
779	שפל	7,913.06	8,009.86	96.80	31.07	30.07 ₪

סה"כ לדירה:

פסגה	גבע	שפל	סה"כ	שיא ביקוש
58,534.72	19,161.82	39,420.16	117,116.71	66.20
₪ 26,598.18	₪ 7,214.43	₪ 12,247.84	₪ 46,060.45	

סה"כ צריכה
סה"כ לתשלום

₪ 0.00	תשלום קבוע	
₪ 46,060.45	סה"כ לתשלום	לא כולל מע"מ

התפלגות חיוב בש"ח לפי תעו"ז

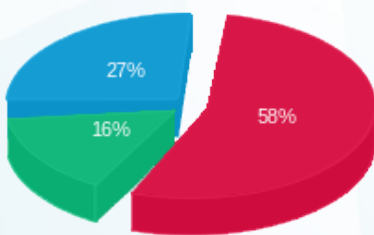

פסגה (₪ 26,598.18) 58%
גבע (₪ 7,214.43) 16%
שפל (₪ 12,247.84) 27%

הסטוריית צריכה בקוט"ש

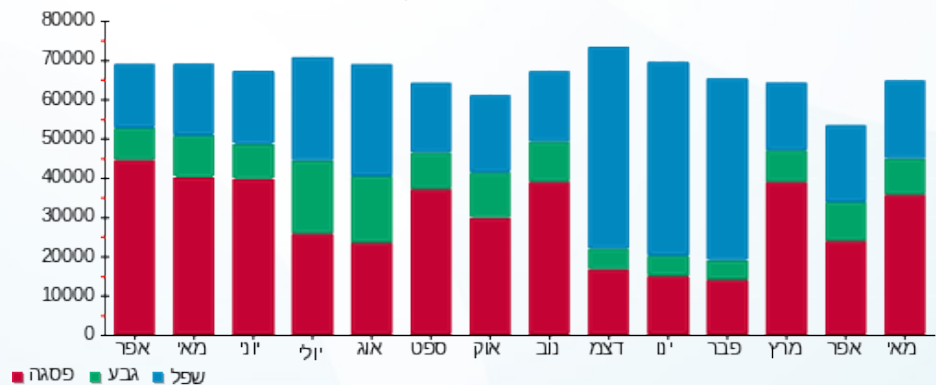



16/06/20

תאריך הפקדה:

שם דייר: פנוי - קומה 02 ישראלכרט

31/05/20

תאריך קריאה נוכחית:

שם אתר: קניון הנגב מגדל משרדים

01/04/20

תאריך קריאה קודמת:

לקוח/ה נכבד/ה, אנו מתכבדים להגיש את חישוב צריכת החשמל לתקופה 01/04/20 - 31/05/20:

קומה 02 ישראלכרט - 2 - 00024401 (3x25)

סוג תעריף	סוג צריכה	קריאה קודמת	קריאה נוכחית	סה"כ צריכה בקוט"ש	מחיר לקוט"ש בא"ג	סה"כ לתשלום
פרטי חשבון עבור תאריכים:						
777	פסגה	01/04/20	31/05/20	0.005	45.44	0.00 ₪
778	גבע	21,419.94	21,419.94	0.0005	37.65	0.00 ₪
779	שפל	39,958.93	39,958.93	0.0005	31.07	0.00 ₪

סה"כ לדייר:

פסגה	גבע	שפל	סה"כ	שיא ביקוש
0.005	0.0005	0.0005	0.006	0.006
0.00 ₪	0.00 ₪	0.00 ₪	0.00 ₪	

סה"כ צריכה

סה"כ לתשלום

0.00 ₪	תשלום קבוע	
5.45 ₪	תשלום עבור גודל חיבור בKVA (3x25)	
5.45 ₪	סה"כ לתשלום	לא כולל מע"מ

התפלגות חיוב בש"ח לפי תעו"ז

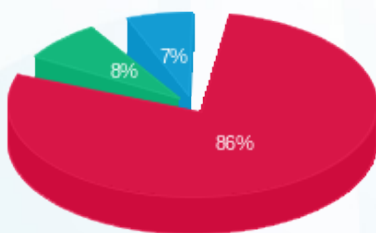

פסגה (0.002 ₪)
גבע (0.0002 ₪)
שפל (0.0002 ₪)

הסטוריית צריכה בקוט"ש

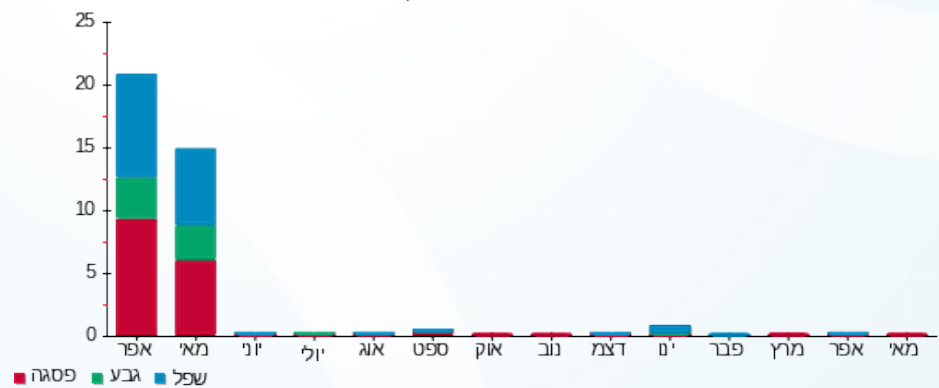



16/06/20 תאריך הפקה:
 31/05/20 תאריך קריאה נוכחית:
 01/04/20 תאריך קריאה קודמת:

שם דייר: ציבורי מחושב של מגדל
שם אתר: קניון הנגב מגדל משרדים

לקוח/ה נכבד/ה, אנו מתכבדים להגיש את חישוב צריכת החשמל לתקופה 01/04/20 - 31/05/20:

נכי צהל - 3 - 00021265

סוג תעריף	סוג צריכה	קריאה קודמת	קריאה נוכחית	סה"כ צריכה בקוט"ש	מחיר לקוט"ש בא"ג	סה"כ לתשלום
			31/05/20	01/04/20	פרטי חשבון עבור תאריכים:	
777	פסגה	77,800.65	78,741.22	-940.57	45.44	₪ -427.40
778	גבע	33,651.00	33,756.68	-105.69	37.65	₪ -39.79
779	שפל	46,107.32	46,348.21	-240.89	31.07	₪ -74.85

מטרופולין - 4 - 00021265

סוג תעריף	סוג צריכה	קריאה קודמת	קריאה נוכחית	סה"כ צריכה בקוט"ש	מחיר לקוט"ש בא"ג	סה"כ לתשלום
			31/05/20	01/04/20	פרטי חשבון עבור תאריכים:	
777	פסגה	10,667.06	10,935.74	-268.68	45.44	₪ -122.09
778	גבע	1,932.02	1,975.72	-43.69	37.65	₪ -16.45
779	שפל	7,913.06	8,009.86	-96.80	31.07	₪ -30.07

אוראס - 1 - 00024395

סוג תעריף	סוג צריכה	קריאה קודמת	קריאה נוכחית	סה"כ צריכה בקוט"ש	מחיר לקוט"ש בא"ג	סה"כ לתשלום
			31/05/20	01/04/20	פרטי חשבון עבור תאריכים:	
777	פסגה	59,553.58	59,553.58	0.00	45.44	₪ 0.00
778	גבע	29,358.87	29,358.87	0.00	37.65	₪ 0.00
779	שפל	43,170.86	43,170.86	0.00	31.07	₪ 0.00

סי טי צומת - 2 - 00024395

סוג תעריף	סוג צריכה	קריאה קודמת	קריאה נוכחית	סה"כ צריכה בקוט"ש	מחיר לקוט"ש בא"ג	סה"כ לתשלום
			31/05/20	01/04/20	פרטי חשבון עבור תאריכים:	
777	פסגה	36,946.83	37,303.22	-356.39	45.44	₪ -161.94
778	גבע	16,771.69	16,864.43	-92.74	37.65	₪ -34.92
779	שפל	35,474.82	35,695.15	-220.33	31.07	₪ -68.46





מיזוג 5 - 5 - 00024395

סוג תעריף	סוג צריכה	קריאה קודמת	קריאה נוכחית	סה"כ צריכה בקוט"ש	מחיר לקוט"ש בא"ג	סה"כ לתשלום
פרטי חשבון עבור תאריכים:			31/05/20	01/04/20		
777	פסגה	1,758,078.36	1,772,088.65	-14,010.29	45.44	₪ -6,366.28
778	גבע	954,017.13	958,801.12	-4,783.99	37.65	₪ -1,801.17
779	שפל	813,607.81	814,864.28	-1,256.47	31.07	₪ -390.38

מיזוג 6 - 6 - 00024395

סוג תעריף	סוג צריכה	קריאה קודמת	קריאה נוכחית	סה"כ צריכה בקוט"ש	מחיר לקוט"ש בא"ג	סה"כ לתשלום
פרטי חשבון עבור תאריכים:			31/05/20	01/04/20		
777	פסגה	1,915,749.16	1,936,982.34	-21,233.18	45.44	₪ -9,648.36
778	גבע	1,128,962.11	1,135,182.72	-6,220.61	37.65	₪ -2,342.06
779	שפל	927,307.58	927,518.91	-211.33	31.07	₪ -65.66

מיזוג 7 - 7 - 00024395

סוג תעריף	סוג צריכה	קריאה קודמת	קריאה נוכחית	סה"כ צריכה בקוט"ש	מחיר לקוט"ש בא"ג	סה"כ לתשלום
פרטי חשבון עבור תאריכים:			31/05/20	01/04/20		
777	פסגה	1,515,063.14	1,531,180.20	-16,117.06	45.44	₪ -7,323.59
778	גבע	845,619.96	850,274.91	-4,654.94	37.65	₪ -1,752.59
779	שפל	726,728.69	727,892.76	-1,164.07	31.07	₪ -361.68

מיזוג 8 - 8 - 00024395

סוג תעריף	סוג צריכה	קריאה קודמת	קריאה נוכחית	סה"כ צריכה בקוט"ש	מחיר לקוט"ש בא"ג	סה"כ לתשלום
פרטי חשבון עבור תאריכים:			31/05/20	01/04/20		
777	פסגה	1,275,443.48	1,289,966.70	-14,523.22	45.44	₪ -6,599.35
778	גבע	893,883.16	898,204.79	-4,321.62	37.65	₪ -1,627.09
779	שפל	1,250,138.00	1,252,306.22	-2,168.21	31.07	₪ -673.66

גולדן גוב - 2 - 00024396

סוג תעריף	סוג צריכה	קריאה קודמת	קריאה נוכחית	סה"כ צריכה בקוט"ש	מחיר לקוט"ש בא"ג	סה"כ לתשלום
פרטי חשבון עבור תאריכים:			31/05/20	01/04/20		
777	פסגה	14,828.76	14,877.87	-49.11	45.44	₪ -22.32
778	גבע	9,711.78	9,718.63	-6.86	37.65	₪ -2.58
779	שפל	10,852.88	10,868.65	-15.77	31.07	₪ -4.90





שירותי בריאות כללית מחוז דרום - 3 - 00024396

סוג תעריף	סוג צריכה	קריאה קודמת	קריאה נוכחית	סה"כ צריכה בקוט"ש	מחיר לקוט"ש בא"ג	סה"כ לתשלום
פרטי חשבון עבור תאריכים:						
777	פסגה	01/04/20	31/05/20	830,847.41	45.44	₪ -4,054.97
778	גבע	445,836.04	447,775.60	-1,939.56	37.65	₪ -730.24
779	שפל	610,938.03	615,176.59	-4,238.56	31.07	₪ -1,316.92

קופת חולים לאומית - 4 - 00024396

סוג תעריף	סוג צריכה	קריאה קודמת	קריאה נוכחית	סה"כ צריכה בקוט"ש	מחיר לקוט"ש בא"ג	סה"כ לתשלום
פרטי חשבון עבור תאריכים:						
777	פסגה	01/04/20	31/05/20	557,891.17	45.44	₪ -2,859.28
778	גבע	298,794.40	300,487.79	-1,693.39	37.65	₪ -637.56
779	שפל	391,057.89	393,838.69	-2,780.80	31.07	₪ -863.99

מדיטון - 5 - 00024396

סוג תעריף	סוג צריכה	קריאה קודמת	קריאה נוכחית	סה"כ צריכה בקוט"ש	מחיר לקוט"ש בא"ג	סה"כ לתשלום
פרטי חשבון עבור תאריכים:						
777	פסגה	01/04/20	31/05/20	193,710.34	45.44	₪ -723.59
778	גבע	91,252.32	91,578.72	-326.40	37.65	₪ -122.89
779	שפל	101,453.38	102,051.39	-598.01	31.07	₪ -185.80

סלקום חדר - 6 - 00024396

סוג תעריף	סוג צריכה	קריאה קודמת	קריאה נוכחית	סה"כ צריכה בקוט"ש	מחיר לקוט"ש בא"ג	סה"כ לתשלום
פרטי חשבון עבור תאריכים:						
777	פסגה	01/04/20	31/05/20	911,357.39	45.44	₪ -4,730.67
778	גבע	661,464.38	667,314.22	-5,849.84	37.65	₪ -2,202.47
779	שפל	1,437,300.45	1,450,287.20	-12,986.75	31.07	₪ -4,034.98

מיזוג אוויר 1 - 8 - 00024396

סוג תעריף	סוג צריכה	קריאה קודמת	קריאה נוכחית	סה"כ צריכה בקוט"ש	מחיר לקוט"ש בא"ג	סה"כ לתשלום
פרטי חשבון עבור תאריכים:						
777	פסגה	01/04/20	31/05/20	1,319,335.44	45.44	₪ -7,212.29
778	גבע	653,581.92	658,036.72	-4,454.81	37.65	₪ -1,677.24
779	שפל	508,867.35	509,036.50	-169.15	31.07	₪ -52.56



מיזוג 2 - 1 - 00024397

סוג תעריף	סוג צריכה	קריאה קודמת	קריאה נוכחית	סה"כ צריכה בקוט"ש	מחיר לקוט"ש בא"ג	סה"כ לתשלום
פרטי חשבון עבור תאריכים:			31/05/20	01/04/20		
777	פסגה	1,866,462.48	1,887,187.62	-20,725.15	45.44	₪ -9,417.51
778	גבע	1,001,488.97	1,006,773.67	-5,284.70	37.65	₪ -1,989.69
779	שפל	482,861.38	483,298.91	-437.53	31.07	₪ -135.94

מיזוג 3 - 2 - 00024397

סוג תעריף	סוג צריכה	קריאה קודמת	קריאה נוכחית	סה"כ צריכה בקוט"ש	מחיר לקוט"ש בא"ג	סה"כ לתשלום
פרטי חשבון עבור תאריכים:			31/05/20	01/04/20		
777	פסגה	1,526,831.90	1,546,705.96	-19,874.06	45.44	₪ -9,030.77
778	גבע	786,153.45	792,131.10	-5,977.66	37.65	₪ -2,250.59
779	שפל	504,827.04	505,304.20	-477.15	31.07	₪ -148.25

מיזוג 4 - 3 - 00024397

סוג תעריף	סוג צריכה	קריאה קודמת	קריאה נוכחית	סה"כ צריכה בקוט"ש	מחיר לקוט"ש בא"ג	סה"כ לתשלום
פרטי חשבון עבור תאריכים:			31/05/20	01/04/20		
777	פסגה	1,464,656.30	1,487,205.16	-22,548.86	45.44	₪ -10,246.20
778	גבע	823,240.56	830,023.42	-6,782.86	37.65	₪ -2,553.75
779	שפל	457,776.37	458,087.27	-310.90	31.07	₪ -96.60

שנאי 1 - 4 - 00024397

סוג תעריף	סוג צריכה	קריאה קודמת	קריאה נוכחית	סה"כ צריכה בקוט"ש	מחיר לקוט"ש בא"ג	סה"כ לתשלום
פרטי חשבון עבור תאריכים:			31/05/20	01/04/20		
777	פסגה	14,031,074.00	14,172,330.08	141,256.08	45.44	₪ 64,186.76
778	גבע	7,821,907.24	7,865,688.88	43,781.64	37.65	₪ 16,483.79
779	שפל	8,849,069.72	8,878,756.96	29,687.24	31.07	₪ 9,223.83

משאבי אנוש - 5 - 00024397

סוג תעריף	סוג צריכה	קריאה קודמת	קריאה נוכחית	סה"כ צריכה בקוט"ש	מחיר לקוט"ש בא"ג	סה"כ לתשלום
פרטי חשבון עבור תאריכים:			31/05/20	01/04/20		
777	פסגה	33,192.12	33,476.97	-284.84	45.44	₪ -129.43
778	גבע	17,913.10	18,014.02	-100.92	37.65	₪ -38.00
779	שפל	31,531.77	31,762.37	-230.60	31.07	₪ -71.65



ביטרון חיים - 6 - 00024397

סוג תעריף	סוג צריכה	קריאה קודמת	קריאה נוכחית	סה"כ צריכה בקוט"ש	מחיר לקוט"ש בא"ג	סה"כ לתשלום
פרטי חשבון עבור תאריכים:						
777	פסגה	01/04/20	31/05/20	-63.12	45.44	17,535.72 ₪
778	גבע	5,672.11	5,694.37	-22.26	37.65	17,472.60 ₪
779	שפל	6,746.27	6,796.06	-49.78	31.07	17,472.60 ₪

כללית - 7 - 00024397

סוג תעריף	סוג צריכה	קריאה קודמת	קריאה נוכחית	סה"כ צריכה בקוט"ש	מחיר לקוט"ש בא"ג	סה"כ לתשלום
פרטי חשבון עבור תאריכים:						
777	פסגה	01/04/20	31/05/20	-316.80	45.44	33,392.63 ₪
778	גבע	19,598.53	19,708.08	-109.54	37.65	33,075.82 ₪
779	שפל	25,874.26	26,115.79	-241.53	31.07	19,708.08 ₪

נוכבי יעל - 8 - 00024397

סוג תעריף	סוג צריכה	קריאה קודמת	קריאה נוכחית	סה"כ צריכה בקוט"ש	מחיר לקוט"ש בא"ג	סה"כ לתשלום
פרטי חשבון עבור תאריכים:						
777	פסגה	01/04/20	31/05/20	-45.41	45.44	13,064.94 ₪
778	גבע	8,211.98	8,238.35	-26.37	37.65	13,019.54 ₪
779	שפל	10,840.88	10,900.66	-59.78	31.07	8,238.35 ₪

שנאי 2 - 2 - 00024398

סוג תעריף	סוג צריכה	קריאה קודמת	קריאה נוכחית	סה"כ צריכה בקוט"ש	מחיר לקוט"ש בא"ג	סה"כ לתשלום
פרטי חשבון עבור תאריכים:						
777	פסגה	01/04/20	31/05/20	94,740.16	45.44	9,569,160.32 ₪
778	גבע	5,844,045.84	5,873,910.12	29,864.28	37.65	9,474,420.16 ₪
779	שפל	5,607,356.16	5,630,630.04	23,273.88	31.07	5,844,045.84 ₪

הון אנושי - 3 - 00024398

סוג תעריף	סוג צריכה	קריאה קודמת	קריאה נוכחית	סה"כ צריכה בקוט"ש	מחיר לקוט"ש בא"ג	סה"כ לתשלום
פרטי חשבון עבור תאריכים:						
777	פסגה	01/04/20	31/05/20	-227.31	45.44	46,252.75 ₪
778	גבע	21,711.44	21,738.48	-27.04	37.65	46,025.44 ₪
779	שפל	26,919.71	26,981.23	-61.52	31.07	21,738.48 ₪



קופח כללית - 4 - 00024398

סוג תעריף	סוג צריכה	קריאה קודמת	קריאה נוכחית	סה"כ צריכה בקוט"ש	מחיר לקוט"ש בא"ג	סה"כ לתשלום
פרטי חשבון עבור תאריכים:						
777	פסגה	01/04/20	31/05/20	-2,546.69	45.44	1,157.22 ₪
778	גבע	98,552.59	99,573.70	-1,021.11	37.65	384.45 ₪
779	שפל	139,551.90	141,816.81	-2,264.91	31.07	703.71 ₪

עו"ד בוקר קרמר טרנובסקי - 5 - 00024398

סוג תעריף	סוג צריכה	קריאה קודמת	קריאה נוכחית	סה"כ צריכה בקוט"ש	מחיר לקוט"ש בא"ג	סה"כ לתשלום
פרטי חשבון עבור תאריכים:						
777	פסגה	01/04/20	31/05/20	-133.33	45.44	60.59 ₪
778	גבע	21,421.93	21,449.67	-27.74	37.65	10.45 ₪
779	שפל	24,860.93	24,929.72	-68.79	31.07	21.37 ₪

דגאל - 7 - 00024398

סוג תעריף	סוג צריכה	קריאה קודמת	קריאה נוכחית	סה"כ צריכה בקוט"ש	מחיר לקוט"ש בא"ג	סה"כ לתשלום
פרטי חשבון עבור תאריכים:						
777	פסגה	01/04/20	31/05/20	-468.32	45.44	212.80 ₪
778	גבע	16,322.54	16,383.89	-61.36	37.65	23.10 ₪
779	שפל	22,013.33	22,130.64	-117.31	31.07	36.45 ₪

ממק 8 - 00024398 - IQ

סוג תעריף	סוג צריכה	קריאה קודמת	קריאה נוכחית	סה"כ צריכה בקוט"ש	מחיר לקוט"ש בא"ג	סה"כ לתשלום
פרטי חשבון עבור תאריכים:						
777	פסגה	01/04/20	31/05/20	-95.98	45.44	43.61 ₪
778	גבע	15,725.22	15,787.63	-62.41	37.65	23.50 ₪
779	שפל	25,930.24	26,068.36	-138.13	31.07	42.92 ₪

יהלה - 1 - 00024399

סוג תעריף	סוג צריכה	קריאה קודמת	קריאה נוכחית	סה"כ צריכה בקוט"ש	מחיר לקוט"ש בא"ג	סה"כ לתשלום
פרטי חשבון עבור תאריכים:						
777	פסגה	01/04/20	31/05/20	-0.002	45.44	0.00 ₪
778	גבע	18,855.02	18,855.02	0.00	37.65	0.00 ₪
779	שפל	15,225.54	15,225.54	0.00	31.07	0.00 ₪



שוהם שרותי כא - 2 - 00024399

סוג תעריף	סוג צריכה	קריאה קודמת	קריאה נוכחית	סה"כ צריכה בקוט"ש	מחיר לקוט"ש בא"ג	סה"כ לתשלום
פרטי חשבון עבור תאריכים:						
777	פסגה	01/04/20	31/05/20	-335.13	45.44	19,723.79
778	גבע	13,115.90	13,155.25	-39.35	37.65	19,388.66
779	שפל	15,459.46	15,536.33	-76.87	31.07	19,145.25

נטרופייל - 3 - 00024399

סוג תעריף	סוג צריכה	קריאה קודמת	קריאה נוכחית	סה"כ צריכה בקוט"ש	מחיר לקוט"ש בא"ג	סה"כ לתשלום
פרטי חשבון עבור תאריכים:						
777	פסגה	01/04/20	31/05/20	-728.92	45.44	124,143.46
778	גבע	50,379.59	50,624.75	-245.16	37.65	123,414.54
779	שפל	45,245.59	45,414.85	-169.26	31.07	50,379.59

אואראס - 4 - 00024399

סוג תעריף	סוג צריכה	קריאה קודמת	קריאה נוכחית	סה"כ צריכה בקוט"ש	מחיר לקוט"ש בא"ג	סה"כ לתשלום
פרטי חשבון עבור תאריכים:						
777	פסגה	01/04/20	31/05/20	0.0005	45.44	38,168.13
778	גבע	21,803.16	21,803.16	-0.0005	37.65	38,168.13
779	שפל	34,213.81	34,213.81	0.00	31.07	21,803.16

אזרוך אלי - 5 - 00024399

סוג תעריף	סוג צריכה	קריאה קודמת	קריאה נוכחית	סה"כ צריכה בקוט"ש	מחיר לקוט"ש בא"ג	סה"כ לתשלום
פרטי חשבון עבור תאריכים:						
777	פסגה	01/04/20	31/05/20	-93.10	45.44	15,865.82
778	גבע	7,574.57	7,591.92	-17.35	37.65	15,772.72
779	שפל	6,136.21	6,159.87	-23.66	31.07	7,591.92

בריאות כללית - 6 - 00024399

סוג תעריף	סוג צריכה	קריאה קודמת	קריאה נוכחית	סה"כ צריכה בקוט"ש	מחיר לקוט"ש בא"ג	סה"כ לתשלום
פרטי חשבון עבור תאריכים:						
777	פסגה	01/04/20	31/05/20	-4,690.74	45.44	484,627.34
778	גבע	285,226.88	286,665.94	-1,439.07	37.65	479,936.60
779	שפל	382,292.96	385,575.43	-3,282.46	31.07	286,665.94





דינרשטיין - 7 - 00024399

סוג תעריף	סוג צריכה	קריאה קודמת	קריאה נוכחית	סה"כ צריכה בקוט"ש	מחיר לקוט"ש בא"ג	סה"כ לתשלום
פרטי חשבון עבור תאריכים:			31/05/20	01/04/20		
777	פסגה	51,545.12	51,842.77	-297.65	45.44	₪ -135.25
778	גבע	17,508.85	17,580.11	-71.26	37.65	₪ -26.83
779	שפל	21,723.00	21,848.31	-125.31	31.07	₪ -38.93

8 - 00024399 - IQ

סוג תעריף	סוג צריכה	קריאה קודמת	קריאה נוכחית	סה"כ צריכה בקוט"ש	מחיר לקוט"ש בא"ג	סה"כ לתשלום
פרטי חשבון עבור תאריכים:			31/05/20	01/04/20		
777	פסגה	131,831.34	131,897.41	-66.08	45.44	₪ -30.03
778	גבע	66,603.59	66,641.51	-37.92	37.65	₪ -14.28
779	שפל	55,166.20	55,252.44	-86.24	31.07	₪ -26.79

1 - 00024401 - רסקינד מרינה

סוג תעריף	סוג צריכה	קריאה קודמת	קריאה נוכחית	סה"כ צריכה בקוט"ש	מחיר לקוט"ש בא"ג	סה"כ לתשלום
פרטי חשבון עבור תאריכים:			31/05/20	01/04/20		
777	פסגה	35,810.03	36,167.79	-357.76	45.44	₪ -162.57
778	גבע	18,032.68	18,103.30	-70.62	37.65	₪ -26.59
779	שפל	19,510.99	19,629.21	-118.22	31.07	₪ -36.73

2 - 00024401 - ישראלרס

סוג תעריף	סוג צריכה	קריאה קודמת	קריאה נוכחית	סה"כ צריכה בקוט"ש	מחיר לקוט"ש בא"ג	סה"כ לתשלום
פרטי חשבון עבור תאריכים:			31/05/20	01/04/20		
777	פסגה	40,492.72	40,492.72	-0.005	45.44	₪ -0.00
778	גבע	21,419.94	21,419.94	-0.0005	37.65	₪ -0.00
779	שפל	39,958.93	39,958.93	-0.0005	31.07	₪ -0.00

3 - 00024401 - לחמן

סוג תעריף	סוג צריכה	קריאה קודמת	קריאה נוכחית	סה"כ צריכה בקוט"ש	מחיר לקוט"ש בא"ג	סה"כ לתשלום
פרטי חשבון עבור תאריכים:			31/05/20	01/04/20		
777	פסגה	177,748.64	177,759.80	-11.16	45.44	₪ -5.07
778	גבע	93,903.45	93,907.01	-3.56	37.65	₪ -1.34
779	שפל	103,713.34	103,722.31	-8.96	31.07	₪ -2.78





לחמן - 4 - 00024401

סוג תעריף	סוג צריכה	קריאה קודמת	קריאה נוכחית	סה"כ צריכה בקוט"ש	מחיר לקוט"ש בא"ג	סה"כ לתשלום
פרטי חשבון עבור תאריכים:						
777	פסגה	01/04/20	31/05/20	-0.20	45.44	₪ -0.09
778	גבע	6,579.60	6,579.70	-0.10	37.65	₪ -0.04
779	שפל	5,851.25	5,851.49	-0.24	31.07	₪ -0.07

דגאל - 5 - 00024401

סוג תעריף	סוג צריכה	קריאה קודמת	קריאה נוכחית	סה"כ צריכה בקוט"ש	מחיר לקוט"ש בא"ג	סה"כ לתשלום
פרטי חשבון עבור תאריכים:						
777	פסגה	01/04/20	31/05/20	-2,157.21	45.44	₪ -980.24
778	גבע	86,832.39	87,286.60	-454.21	37.65	₪ -171.01
779	שפל	96,123.33	96,573.61	-450.28	31.07	₪ -139.90

קופח כללית - 6 - 00024401

סוג תעריף	סוג צריכה	קריאה קודמת	קריאה נוכחית	סה"כ צריכה בקוט"ש	מחיר לקוט"ש בא"ג	סה"כ לתשלום
פרטי חשבון עבור תאריכים:						
777	פסגה	01/04/20	31/05/20	-1,055.93	45.44	₪ -479.81
778	גבע	36,709.48	36,940.10	-230.62	37.65	₪ -86.83
779	שפל	34,198.71	34,639.81	-441.11	31.07	₪ -137.05

רמי אופטומטריסט - 7 - 00024401

סוג תעריף	סוג צריכה	קריאה קודמת	קריאה נוכחית	סה"כ צריכה בקוט"ש	מחיר לקוט"ש בא"ג	סה"כ לתשלום
פרטי חשבון עבור תאריכים:						
777	פסגה	01/04/20	31/05/20	-99.50	45.44	₪ -45.21
778	גבע	11,239.65	11,289.65	-50.005	37.65	₪ -18.83
779	שפל	16,570.29	16,680.43	-110.14	31.07	₪ -34.22

וויסמן יגאל - 8 - 00024401

סוג תעריף	סוג צריכה	קריאה קודמת	קריאה נוכחית	סה"כ צריכה בקוט"ש	מחיר לקוט"ש בא"ג	סה"כ לתשלום
פרטי חשבון עבור תאריכים:						
777	פסגה	01/04/20	31/05/20	-160.02	45.44	₪ -72.71
778	גבע	6,140.77	6,184.61	-43.85	37.65	₪ -16.51
779	שפל	7,693.70	7,788.32	-94.62	31.07	₪ -29.40



שירותי תוכן - 2 - 00025056

סוג תעריף	סוג צריכה	קריאה קודמת	קריאה נוכחית	סה"כ צריכה בקוט"ש	מחיר לקוט"ש בא"ג	סה"כ לתשלום
פרטי חשבון עבור תאריכים:						
777	פסגה	01/04/20	31/05/20	4.32	45.44	1.96 ₪
778	גבע	499,937.19	499,974.85	0.91	37.65	0.34 ₪
779	שפל	499,805.18	499,803.78	1.40	31.07	0.43 ₪

יואל גבע - 3 - 00025056

סוג תעריף	סוג צריכה	קריאה קודמת	קריאה נוכחית	סה"כ צריכה בקוט"ש	מחיר לקוט"ש בא"ג	סה"כ לתשלום
פרטי חשבון עבור תאריכים:						
777	פסגה	01/04/20	31/05/20	-1,167.78	45.44	-530.64 ₪
778	גבע	181,586.11	182,753.89	-263.55	37.65	-99.23 ₪
779	שפל	93,547.62	94,035.33	-487.71	31.07	-151.53 ₪

בורגר ראנץ - 4 - 00025056

סוג תעריף	סוג צריכה	קריאה קודמת	קריאה נוכחית	סה"כ צריכה בקוט"ש	מחיר לקוט"ש בא"ג	סה"כ לתשלום
פרטי חשבון עבור תאריכים:						
777	פסגה	01/04/20	31/05/20	0.00	45.44	0.00 ₪
778	גבע	7,746.75	7,746.75	0.00	37.65	0.00 ₪
779	שפל	5,812.42	5,812.42	0.00	31.07	0.00 ₪

מן פאואר - 5 - 00025056

סוג תעריף	סוג צריכה	קריאה קודמת	קריאה נוכחית	סה"כ צריכה בקוט"ש	מחיר לקוט"ש בא"ג	סה"כ לתשלום
פרטי חשבון עבור תאריכים:						
777	פסגה	01/04/20	31/05/20	-775.88	45.44	-352.56 ₪
778	גבע	163,666.62	164,442.49	-311.35	37.65	-117.22 ₪
779	שפל	108,699.42	109,382.03	-682.61	31.07	-212.09 ₪

אתגר - 6 - 00025056

סוג תעריף	סוג צריכה	קריאה קודמת	קריאה נוכחית	סה"כ צריכה בקוט"ש	מחיר לקוט"ש בא"ג	סה"כ לתשלום
פרטי חשבון עבור תאריכים:						
777	פסגה	01/04/20	31/05/20	-566.88	45.44	-257.59 ₪
778	גבע	50,468.25	51,035.13	-115.45	37.65	-43.47 ₪
779	שפל	30,330.64	30,428.44	-97.80	31.07	-30.39 ₪



אתגר חדש - 7 - 00025056

סוג תעריף	סוג צריכה	קריאה קודמת	קריאה נוכחית	סה"כ צריכה בקוט"ש	מחיר לקוט"ש בא"ג	סה"כ לתשלום
פרטי חשבון עבור תאריכים:						
777	פסגה	01/04/20	31/05/20	-454.25	45.44	206.41 ₪
778	גבע	9,639.11	9,730.22	-91.11	37.65	34.30 ₪
779	שפל	16,255.82	16,397.17	-141.35	31.07	43.92 ₪

שירותי אבטחה - 8 - 00025056

סוג תעריף	סוג צריכה	קריאה קודמת	קריאה נוכחית	סה"כ צריכה בקוט"ש	מחיר לקוט"ש בא"ג	סה"כ לתשלום
פרטי חשבון עבור תאריכים:						
777	פסגה	01/04/20	31/05/20	-174.35	45.44	79.22 ₪
778	גבע	720.08	745.18	-25.10	37.65	9.45 ₪
779	שפל	2,565.01	2,620.85	-55.84	31.07	17.35 ₪

מחטן סושיה - 1 - 00025306

סוג תעריף	סוג צריכה	קריאה קודמת	קריאה נוכחית	סה"כ צריכה בקוט"ש	מחיר לקוט"ש בא"ג	סה"כ לתשלום
פרטי חשבון עבור תאריכים:						
777	פסגה	01/04/20	31/05/20	-63.84	45.44	29.01 ₪
778	גבע	5,958.24	5,995.12	-36.89	37.65	13.89 ₪
779	שפל	10,648.21	10,733.00	-84.79	31.07	26.34 ₪

ממק לחמן - 2 - 00025306

סוג תעריף	סוג צריכה	קריאה קודמת	קריאה נוכחית	סה"כ צריכה בקוט"ש	מחיר לקוט"ש בא"ג	סה"כ לתשלום
פרטי חשבון עבור תאריכים:						
777	פסגה	01/04/20	31/05/20	-16.66	45.44	7.57 ₪
778	גבע	4,351.51	4,360.59	-9.08	37.65	3.42 ₪
779	שפל	8,792.23	8,813.66	-21.43	31.07	6.66 ₪

קומה 5 דנאל סיעוד - 7 - 00025306

סוג תעריף	סוג צריכה	קריאה קודמת	קריאה נוכחית	סה"כ צריכה בקוט"ש	מחיר לקוט"ש בא"ג	סה"כ לתשלום
פרטי חשבון עבור תאריכים:						
777	פסגה	01/04/20	31/05/20	-86.58	45.44	39.34 ₪
778	גבע	5,574.87	5,589.23	-14.36	37.65	5.41 ₪
779	שפל	8,365.02	8,389.35	-24.33	31.07	7.56 ₪



קומה 6 עמותה לשיוויון - 8 - 00025306

סוג תעריף	סוג צריכה	קריאה קודמת	קריאה נוכחית	סה"כ צריכה בקוט"ש	מחיר לקוט"ש בא"ג	סה"כ לתשלום
פרטי חשבון עבור תאריכים:						
777	פסגה	01/04/20	31/05/20	-0.001	45.44	15,065.78 ₪
778	גבע	11,264.10	11,264.10	0.001	37.65	0.00 ₪
779	שפל	10,346.73	10,346.73	0.00	31.07	0.00 ₪

קופח כללית - 1 - 14155746

סוג תעריף	סוג צריכה	קריאה קודמת	קריאה נוכחית	סה"כ צריכה בקוט"ש	מחיר לקוט"ש בא"ג	סה"כ לתשלום
פרטי חשבון עבור תאריכים:						
777	פסגה	01/04/20	31/05/20	-461.00	45.44	17,589.70 ₪
778	גבע	6,975.30	7,149.30	-174.00	37.65	7,149.30 ₪
779	שפל	17,149.40	17,370.20	-220.80	31.07	17,370.20 ₪

מכון קאר - 3 - 14155746

סוג תעריף	סוג צריכה	קריאה קודמת	קריאה נוכחית	סה"כ צריכה בקוט"ש	מחיר לקוט"ש בא"ג	סה"כ לתשלום
פרטי חשבון עבור תאריכים:						
777	פסגה	01/04/20	31/05/20	-897.80	45.44	16,120.80 ₪
778	גבע	6,792.90	6,983.30	-190.40	37.65	6,983.30 ₪
779	שפל	7,949.70	8,066.00	-116.30	31.07	8,066.00 ₪

מחלקת באר שבע מלגם - 2 - 14155756

סוג תעריף	סוג צריכה	קריאה קודמת	קריאה נוכחית	סה"כ צריכה בקוט"ש	מחיר לקוט"ש בא"ג	סה"כ לתשלום
פרטי חשבון עבור תאריכים:						
777	פסגה	01/04/20	31/05/20	-875.00	45.44	71,393.30 ₪
778	גבע	17,363.60	17,661.80	-298.20	37.65	17,661.80 ₪
779	שפל	49,899.20	50,586.50	-687.30	31.07	50,586.50 ₪

שירותי אבטחה - 4 - 14155756

סוג תעריף	סוג צריכה	קריאה קודמת	קריאה נוכחית	סה"כ צריכה בקוט"ש	מחיר לקוט"ש בא"ג	סה"כ לתשלום
פרטי חשבון עבור תאריכים:						
777	פסגה	01/04/20	31/05/20	-625.60	45.44	13,683.30 ₪
778	גבע	5,535.80	5,881.90	-346.10	37.65	5,881.90 ₪
779	שפל	16,510.00	17,268.10	-758.10	31.07	17,268.10 ₪





סה"כ לדירה:

פסגה	גבע	שפל	סה"כ	שיא ביקוש
41,861.61	15,070.03	13,991.69	70,923.32	415.12
19,021.91 ₪	5,673.87 ₪	4,347.22 ₪	29,043.00 ₪	

סה"כ צריכה

סה"כ לתשלום

0.00 ₪	תשלום קבוע	
29,043.00 ₪	סה"כ לתשלום	לא כולל מע"מ



16/06/20 תאריך הפקה:
 31/05/20 תאריך קריאה נוכחית:
 01/04/20 תאריך קריאה קודמת:

שם דייר: קומה 01 בורגר ראנץ - מחסן
 שם אתר: קניון הנגב מגדל משרדים

לקוח/ה נכבד/ה, אנו מתכבדים להגיש את חישוב צריכת החשמל לתקופה 01/04/20 - 31/05/20:

קומה 01 בורגר ראנץ - מחסן - 4 - (3x25)00025056

סוג תעריף	סוג צריכה	קריאה קודמת	קריאה נוכחית	סה"כ צריכה בקוט"ש	מחיר לקוט"ש בא"ג	סה"כ לתשלום
פרטי חשבון עבור תאריכים:						
777	פסגה	01/04/20	31/05/20	0.00	45.44	0.00 ₪
778	גבע	01/04/20	31/05/20	0.00	37.65	0.00 ₪
779	שפל	01/04/20	31/05/20	0.00	31.07	0.00 ₪

ציבורי+מיזוג אוויר

סוג תעריף	הערה	סה"כ לתשלום
ציבורי+מיזוג אוויר		234.00 ₪

סה"כ לדייר:

פסגה	גבע	שפל	סה"כ	שיא ביקוש
0.00	0.00	0.00	0.00	0.13
0.00 ₪	0.00 ₪	0.00 ₪	0.00 ₪	

סה"כ צריכה
סה"כ לתשלום

200.95 ₪	תשלום קבוע	
5.45 ₪	תשלום עבור גודל חיבור בKVA (3x25)	
440.40 ₪	סה"כ לתשלום	לא כולל מע"מ

התפלגות חיוב בש"ח לפי תעו"ז

פסגה (0.00 ₪)
 גבע (0.00 ₪)
 שפל (0.00 ₪)

הסטוריית צריכה בקוט"ש

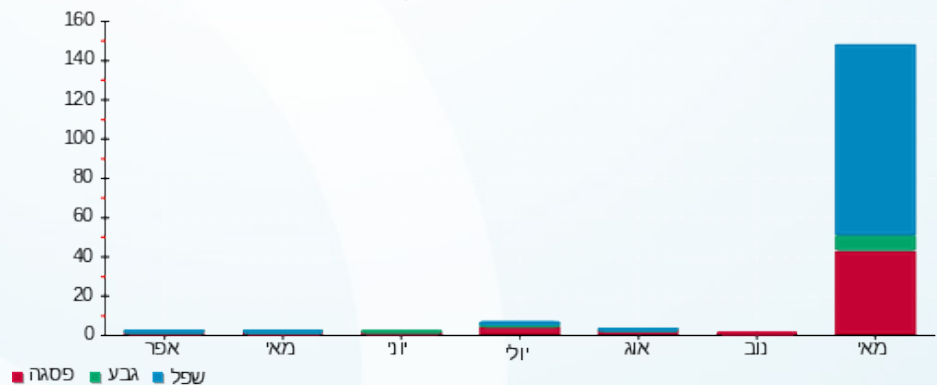



16/06/20 תאריך הפקה:
 31/05/20 תאריך קריאה נוכחית:
 01/04/20 תאריך קריאה קודמת:

שם דייר: קומה 01 מטרופולין
 שם אתר: קניון הנגב מגדל משרדים

לקוח/ה נכבד/ה, אנו מתכבדים להגיש את חישוב צריכת החשמל לתקופה 01/04/20 - 31/05/20:

קומה 01 מטרופולין - 4 - 00021265 (3x25)

סוג תעריף	סוג צריכה	קריאה קודמת	קריאה נוכחית	סה"כ צריכה בקוט"ש	מחיר לקוט"ש בא"ג	סה"כ לתשלום
פרטי חשבון עבור תאריכים:						
777	פסגה	01/04/20	31/05/20	268.68	45.44	122.09 ₪
778	גבע	1,932.02	1,975.72	43.69	37.65	16.45 ₪
779	שפל	7,913.06	8,009.86	96.80	31.07	30.07 ₪

ציבורי+מיזוג אוויר

הערה	סה"כ לתשלום
ציבורי+מיזוג אוויר	766.00 ₪

סה"כ לדייר:

פסגה	גבע	שפל	סה"כ	שיא ביקוש
268.68	43.69	96.80	409.17	1.52
122.09 ₪	16.45 ₪	30.07 ₪	168.61 ₪	

סה"כ צריכה
 סה"כ לתשלום

401.90 ₪	תשלום קבוע	
5.45 ₪	תשלום עבור גודל חיבור בKVA (3x25)	
1,341.96 ₪	סה"כ לתשלום	לא כולל מע"מ

התפלגות חיוב בש"ח לפי תעו"ז

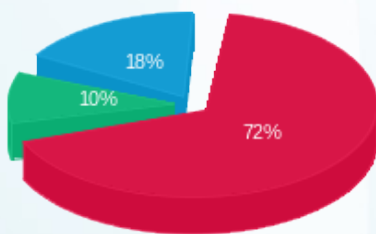

פסגה (122.09 ₪)
 גבע (16.45 ₪)
 שפל (30.07 ₪)

הסטוריית צריכה בקוט"ש

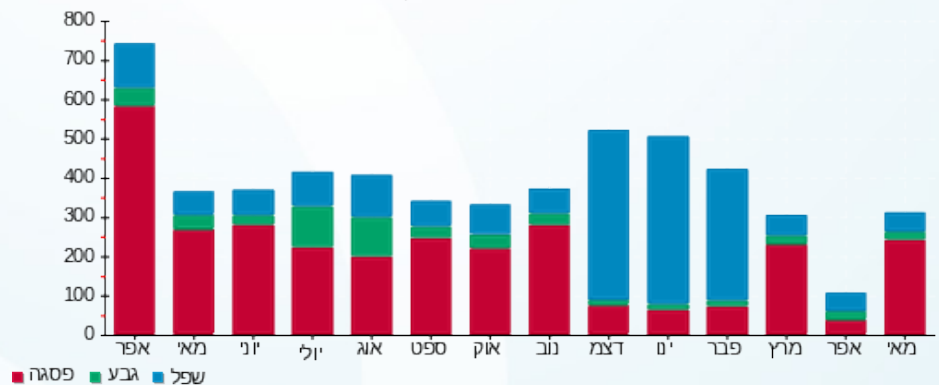

16/06/20 תאריך הפקה:
 31/05/20 תאריך קריאה נוכחי:
 01/04/20 תאריך קריאה קודמת:

שם דייר: קומה 01 מנפאוואר ישראל בע"מ
 שם אתר: קניון הנגב מגדל משרדים
 תאריך יציאה: 13/05/20

לקוח/ה נכבד/ה, אנו מתכבדים להגיש את חישוב צריכת החשמל לתקופה 01/04/20 - 13/05/20:

קומה 01 מנפאוואר ישראל בע"מ - 5 - 00025056(3x50)

סוג תעריף	סוג צריכה	קריאה קודמת	קריאה נוכחית	סה"כ צריכה בקוט"ש	מחיר לקוט"ש בא"ג	סה"כ לתשלום
		01/04/20	13/05/20			
777	פסגה	163,666.62	164,443.39	776.77	45.44	352.97 ₪
778	גבע	52,406.27	52,718.43	312.17	37.65	117.53 ₪
779	שפל	108,699.42	109,383.03	683.61	31.07	212.40 ₪

ציבורי+מיזוג אוויר

הערה	סה"כ לתשלום
ציבורי+מיזוג אוויר	2,746.00 ₪

סה"כ לדייר:

פסגה	גבע	שפל	סה"כ	שיא ביקוש
776.77	312.17	683.61	1,772.55	8.72
352.97 ₪	117.53 ₪	212.40 ₪	682.89 ₪	

סה"כ צריכה
סה"כ לתשלום

401.90 ₪	תשלום קבוע	
7.68 ₪	תשלום עבור גודל חיבור בKVA (3x50)	
3,838.48 ₪	סה"כ לתשלום	לא כולל מע"מ

התפלגות חיוב בש"ח לפי תעו"ז

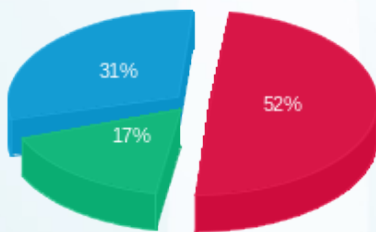

פסגה (352.97 ₪)
 גבע (117.53 ₪)
 שפל (212.40 ₪)

הסטוריית צריכה בקוט"ש

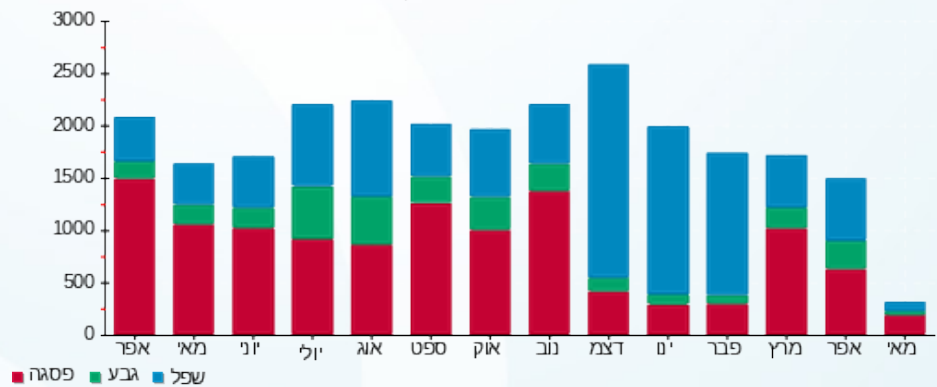



16/06/20

תאריך הפקה:

שם דייר: קומה 01 שירותי אבטחת מידע

31/05/20

תאריך קריאה נוכחית:

שם אתר: קניון הנגב מגדל משרדים

01/04/20

תאריך קריאה קודמת:

לקוח/ה נכבד/ה, אנו מתכבדים להגיש את חישוב צריכת החשמל לתקופה 01/04/20 - 31/05/20:

קומה 01 שירותי אבטחת מידע - 6 - 00025306 (0x0)

סוג תעריף	סוג צריכה	קריאה קודמת	קריאה נוכחית	סה"כ צריכה בקוט"ש	מחיר לקוט"ש בא"ג	סה"כ לתשלום
פרטי חשבון עבור תאריכים:						
777	פסגה	01/04/20	31/05/20	171.98	45.44	78.15 ₪
778	גבע	10,689.07	10,789.32	100.25	37.65	37.74 ₪
779	שפל	17,713.13	17,918.14	205.00	31.07	63.69 ₪

ציבורי+מיזוג אוויר

הערה	סה"כ לתשלום
ציבורי+מיזוג אוויר	459.00 ₪

סה"כ לדייר:

פסגה	גבע	שפל	סה"כ	שיא ביקוש
171.98	100.25	205.00	477.23	1.78
78.15 ₪	37.74 ₪	63.69 ₪	179.59 ₪	

סה"כ צריכה
סה"כ לתשלום

תשלום קבוע	תשלום עבור גודל חיבור בKVA (0x0)	סה"כ לתשלום
200.95 ₪	0.00 ₪	839.54 ₪

לא כולל מע"מ

התפלגות חיוב בש"ח לפי תעו"ז

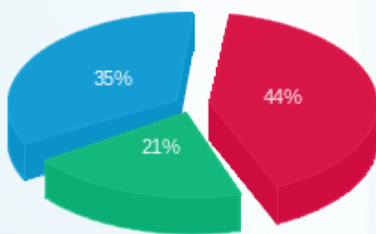

פסגה (78.15 ₪)
גבע (37.74 ₪)
שפל (63.69 ₪)

הסטוריית צריכה בקוט"ש

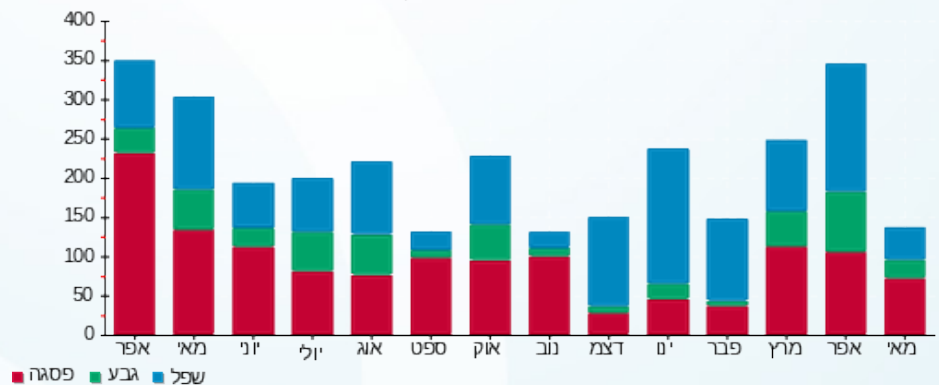

16/06/20 תאריך הפקה:
 31/05/20 תאריך קריאה נוכחי:
 01/04/20 תאריך קריאה קודמת:

שם דייר: קומה 01 שירותי אבטחת מידע
 שם אתר: קניון הנגב מגדל משרדים

לקוח/ה נכבד/ה, אנו מתכבדים להגיש את חישוב צריכת החשמל לתקופה 01/04/20 - 31/05/20:

קומה 01 שירותי אבטחת מידע - 5 - 00021265 (3x32)

סוג תעריף	סוג צריכה	קריאה קודמת	קריאה נוכחית	סה"כ צריכה בקוט"ש	מחיר לקוט"ש בא"ג	סה"כ לתשלום
פרטי חשבון עבור תאריכים:						
777	פסגה	01/04/20	31/05/20	95.17	45.44	43.25 ₪
778	גבע	28.00	55.75	27.75	37.65	10.45 ₪
779	שפל	296.94	355.81	58.87	31.07	18.29 ₪

ציבורי+מיזוג אוויר

הערה	סה"כ לתשלום
ציבורי+מיזוג אוויר	319.00 ₪

סה"כ לדייר:

שיא ביקוש	סה"כ	שפל	גבע	פסגה	סה"כ צריכה
1.39	181.79	58.87	27.75	95.17	סה"כ לתשלום
	71.99 ₪	18.29 ₪	10.45 ₪	43.25 ₪	

תשלום קבוע	תשלום עבור גודל חיבור בKVA (3x32)	סה"כ לתשלום	לא כולל מע"מ
200.95 ₪	6.97 ₪	598.91 ₪	

התפלגות חיוב בש"ח לפי תעו"ז

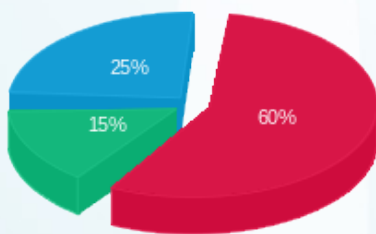

פסגה (43.25 ₪)
 גבע (10.45 ₪)
 שפל (18.29 ₪)

הסטוריית צריכה בקוט"ש

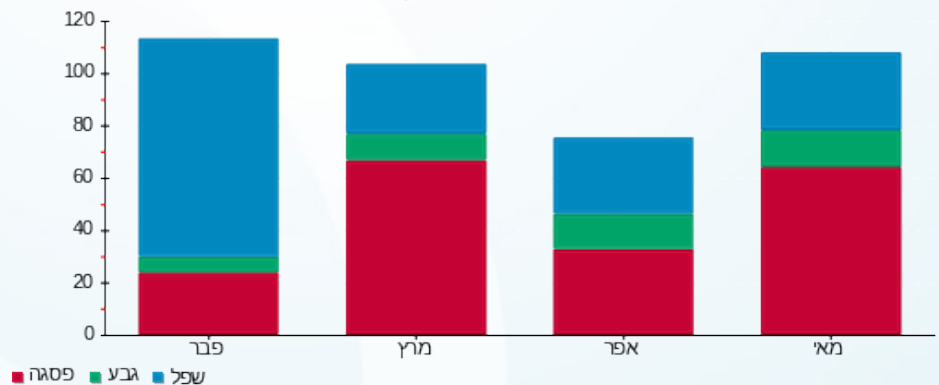

16/06/20 תאריך הפקה:
 31/05/20 תאריך קריאה נוכחית:
 01/04/20 תאריך קריאה קודמת:

שם דייר: קומה 02 - קרולינה חדר אופטיקה
 שם אתר: קניון הנגב מגדל משרדים

לקוח/ה נכבד/ה, אנו מתכבדים להגיש את חישוב צריכת החשמל לתקופה 01/04/20 - 31/05/20:

קומה 02 - קרולינה חדר אופטיקה - 7 - 00024401(3x25)

סוג תעריף	סוג צריכה	קריאה קודמת	קריאה נוכחית	סה"כ צריכה בקוט"ש	מחיר לקוט"ש בא"ג	סה"כ לתשלום
פרטי חשבון עבור תאריכים:						
777	פסגה	01/04/20	31/05/20	99.50	45.44	45.21 ₪
778	גבע	11,239.65	11,289.65	50.005	37.65	18.83 ₪
779	שפל	16,570.29	16,680.43	110.14	31.07	34.22 ₪

ציבורי + מיזוג אוויר

סוג תשלום	הערה
463.00 ₪	ציבורי + מיזוג אוויר

סה"כ לדייר:

פסגה	גבע	שפל	סה"כ	שיא ביקוש
99.50	50.005	110.14	259.64	0.68
45.21 ₪	18.83 ₪	34.22 ₪	98.26 ₪	

סה"כ צריכה
סה"כ לתשלום

200.95 ₪	תשלום קבוע
5.45 ₪	תשלום עבור גודל חיבור בKVA (3x25)
767.66 ₪	סה"כ לתשלום

לא כולל מע"מ

התפלגות חיוב בש"ח לפי תעו"ז

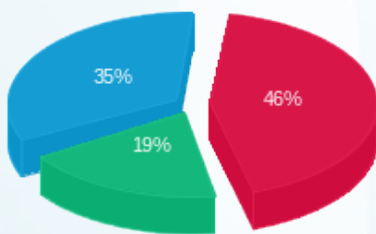

פסגה (45.21 ₪)
 גבע (18.83 ₪)
 שפל (34.22 ₪)

הסטוריית צריכה בקוט"ש

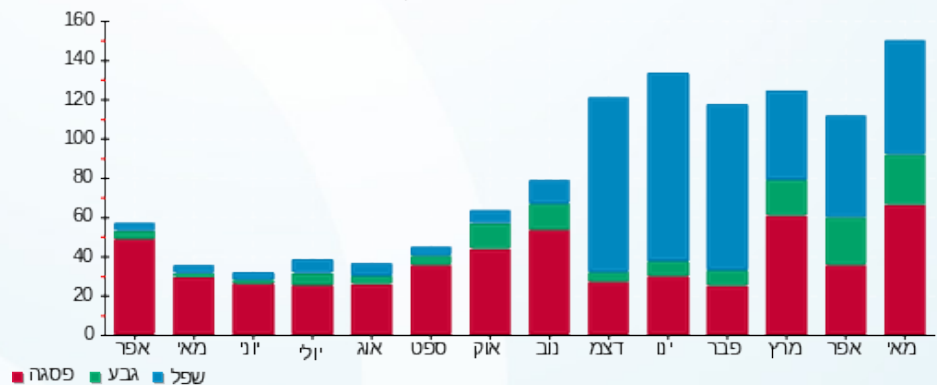

16/06/20 תאריך הפקדה:
 31/05/20 תאריך קריאה נוכחית:
 01/04/20 תאריך קריאה קודמת:

שם דייר: קומה 02 בה"ס לחמן
 שם אתר: קניון הנגב מגדל משרדים

לקוח/ה נכבד/ה, אנו מתכבדים להגיש את חישוב צריכת החשמל לתקופה 01/04/20 - 31/05/20:

קומה 02 בה"ס לחמן - 4 - 00024401 (3x25)

סוג תעריף	סוג צריכה	קריאה קודמת	קריאה נוכחית	סה"כ צריכה בקוט"ש	מחיר לקוט"ש בא"ג	סה"כ לתשלום
פרטי חשבון עבור תאריכים:						
777	פסגה	01/04/20	31/05/20	0.20	45.44	0.09 ₪
778	גבע	6,579.60	6,579.70	0.10	37.65	0.04 ₪
779	שפל	5,851.25	5,851.49	0.24	31.07	0.07 ₪

ציבורי + מיזוג אוויר

הערה	סה"כ לתשלום
ציבורי + מיזוג אוויר	784.00 ₪

סה"כ לדייר:

פסגה	גבע	שפל	סה"כ	שיא ביקוש
0.20	0.10	0.24	0.55	0.005
0.09 ₪	0.04 ₪	0.07 ₪	0.21 ₪	

סה"כ צריכה
 סה"כ לתשלום

200.95 ₪	תשלום קבוע	
5.45 ₪	תשלום עבור גודל חיבור בKVA (3x25)	
990.61 ₪	סה"כ לתשלום	לא כולל מע"מ

התפלגות חיוב בש"ח לפי תע"ז

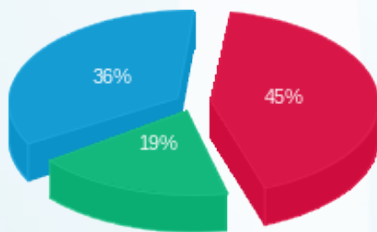

פסגה (0.09 ₪) ■
 גבע (0.04 ₪) ■
 שפל (0.07 ₪) ■

הסטוריית צריכה בקוט"ש

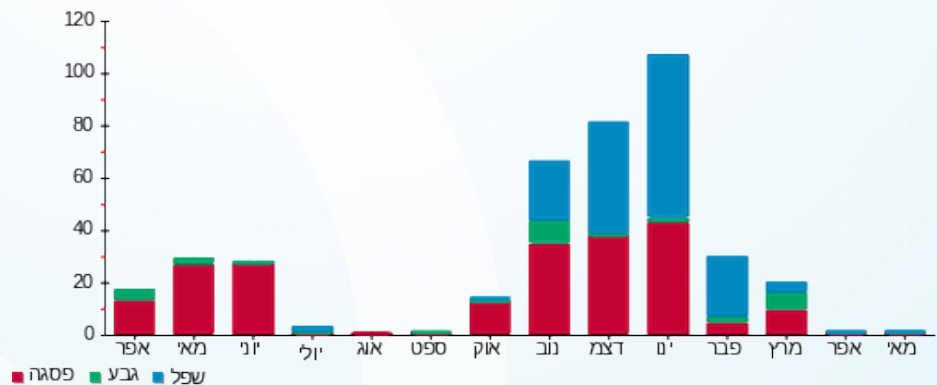



16/06/20

תאריך הפקה:

שם דייר: קומה 02 בה"ס לחמן
שם אתר: קניון הנגב מגדל משרדים

31/05/20

תאריך קריאה נוכחית:

01/04/20

תאריך קריאה קודמת:

לקוח/ה נכבד/ה, אנו מתכבדים להגיש את חישוב צריכת החשמל לתקופה 01/04/20 - 31/05/20:

קומה 02 בה"ס לחמן - 3 - 00024401(3x32)

סוג תעריף	סוג צריכה	קריאה קודמת	קריאה נוכחית	סה"כ צריכה בקוט"ש	מחיר לקוט"ש בא"ג	סה"כ לתשלום
פרטי חשבון עבור תאריכים:						
		01/04/20	31/05/20			
777	פסגה	177,748.64	177,759.80	11.16	45.44	5.07 ₪
778	גבע	93,903.45	93,907.01	3.56	37.65	1.34 ₪
779	שפל	103,713.34	103,722.31	8.96	31.07	2.78 ₪

ציבורי + מיזוג אוויר

סוג תשלום	הערה
6,902.00 ₪	ציבורי + מיזוג אוויר

סה"כ לדייר:

פסגה	גבע	שפל	סה"כ	שיא ביקוש
11.16	3.56	8.96	23.69	2.06
5.07 ₪	1.34 ₪	2.78 ₪	9.20 ₪	

סה"כ צריכה
סה"כ לתשלום

200.95 ₪	תשלום קבוע
6.97 ₪	תשלום עבור גודל חיבור בKVA (3x32)
7,119.12 ₪	סה"כ לתשלום

לא כולל מע"מ

התפלגות חיוב בש"ח לפי תעו"ז

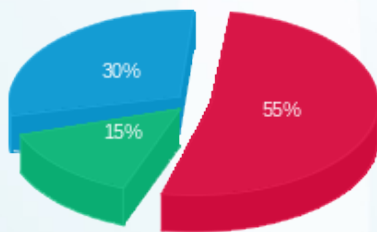

פסגה (5.07 ₪)
גבע (1.34 ₪)
שפל (2.78 ₪)

הסטוריית צריכה בקוט"ש

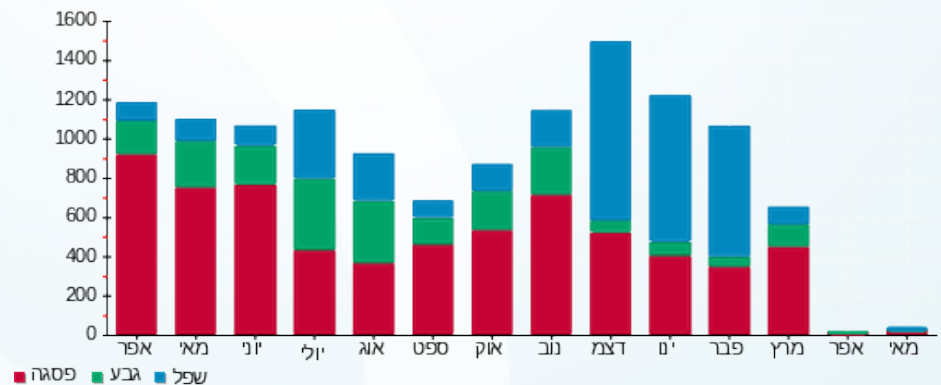

16/06/20 תאריך הפקדה:
 31/05/20 תאריך קריאה נוכחית:
 01/04/20 תאריך קריאה קודמת:

שם דייר: קומה 02 בה"ס לחמן
 שם אתר: קניון הנגב מגדל משרדים

לקוח/ה נכבד/ה, אנו מתכבדים להגיש את חישוב צריכת החשמל לתקופה 01/04/20 - 31/05/20:

קומה 02 בה"ס לחמן - 2 - 00025306(3x25)

סוג תעריף	סוג צריכה	קריאה קודמת	קריאה נוכחית	סה"כ צריכה בקוט"ש	מחיר לקוט"ש בא"ג	סה"כ לתשלום
פרטי חשבון עבור תאריכים:						
777	פסגה	01/04/20	31/05/20	16.66	45.44	7.57 ₪
778	גבע	4,351.51	4,360.59	9.08	37.65	3.42 ₪
779	שפל	8,792.23	8,813.66	21.43	31.07	6.66 ₪

ציבורי + מיזוג אוויר

סוג תשלום	הערה
453.00 ₪	ציבורי + מיזוג אוויר

סה"כ לדייר:

פסגה	גבע	שפל	סה"כ	שיא ביקוש
16.66	9.08	21.43	47.17	0.14
₪ 7.57	₪ 3.42	₪ 6.66	₪ 17.65	

סה"כ צריכה
סה"כ לתשלום

200.95 ₪	תשלום קבוע
5.45 ₪	תשלום עבור גודל חיבור בKVA (3x25)
677.05 ₪	סה"כ לתשלום

לא כולל מע"מ

התפלגות חיוב בש"ח לפי תעו"ז

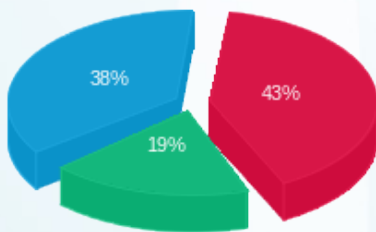

פסגה (7.57 ₪)
 גבע (3.42 ₪)
 שפל (6.66 ₪)

הסטוריית צריכה בקוט"ש

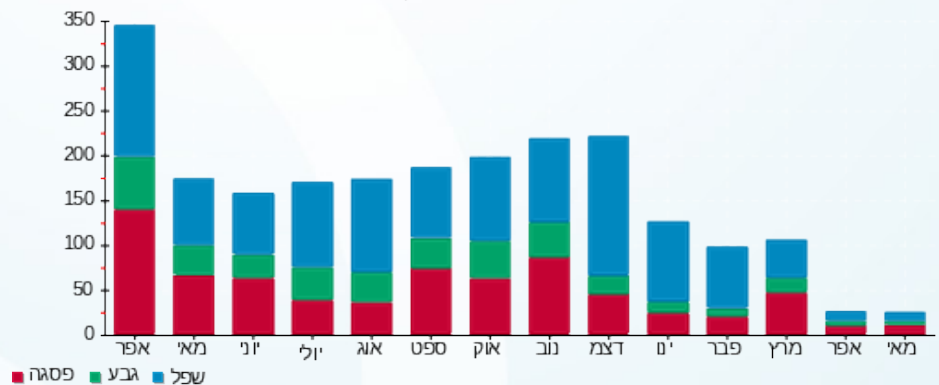

16/06/20 תאריך הפקה:
 31/05/20 תאריך קריאה נוכחית:
 01/04/20 תאריך קריאה קודמת:

שם דייר: קומה 02 גולדן גוב
 שם אתר: קניון הנגב מגדל משרדים

לקוח/ה נכבד/ה, אנו מתכבדים להגיש את חישוב צריכת החשמל לתקופה 01/04/20 - 31/05/20:

קומה 02 גולדן גוב - 2 - 00024396 (1x20)

סוג תעריף	סוג צריכה	קריאה קודמת	קריאה נוכחית	סה"כ צריכה בקוט"ש	מחיר לקוט"ש בא"ג	סה"כ לתשלום
פרטי חשבון עבור תאריכים:						
777	פסגה	01/04/20	31/05/20	49.11	45.44	22.32 ₪
778	גבע	9,711.78	9,718.63	6.86	37.65	2.58 ₪
779	שפל	10,852.88	10,868.65	15.77	31.07	4.90 ₪

ציבורי+מיזוג אוויר

הערה	סה"כ לתשלום
ציבורי+מיזוג אוויר	664.00 ₪

סה"כ לדייר:

פסגה	גבע	שפל	סה"כ	שיא ביקוש
49.11	6.86	15.77	71.74	0.32
22.32 ₪	2.58 ₪	4.90 ₪	29.80 ₪	

סה"כ צריכה
סה"כ לתשלום

200.95 ₪	תשלום קבוע	
1.45 ₪	תשלום עבור גודל חיבור בKVA (1x20)	
896.20 ₪	סה"כ לתשלום	לא כולל מע"מ

התפלגות חיוב בש"ח לפי תעו"ז

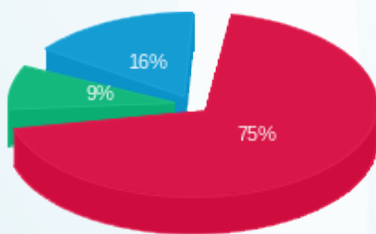

פסגה (22.32 ₪)
 גבע (2.58 ₪)
 שפל (4.90 ₪)

הסטוריית צריכה בקוט"ש

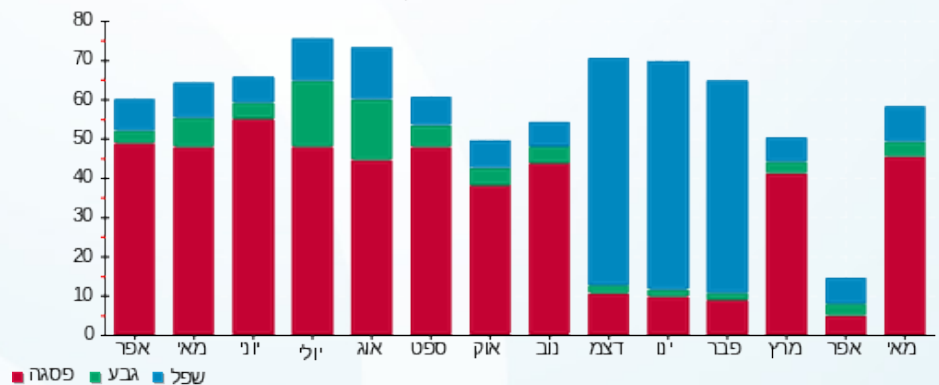



16/06/20

תאריך הפקה:

שם דייר: קומה 02 ד"ר ביטון - מרפאת מומחים

31/05/20

תאריך קריאה נוכחית:

שם אתר: קניון הנגב מגדל משרדים

01/04/20

תאריך קריאה קודמת:

לקוח/ה נכבד/ה, אנו מתכבדים להגיש את חישוב צריכת החשמל לתקופה 01/04/20 - 31/05/20:

קומה 02 ד"ר ביטון - מרפאת מומחים - 6 - (3x25)00024397

סוג תעריף	סוג צריכה	קריאה קודמת	קריאה נוכחית	סה"כ צריכה בקוט"ש	מחיר לקוט"ש בא"ג	סה"כ לתשלום
פרטי חשבון עבור תאריכים:						
777	פסגה	01/04/20	31/05/20	63.12	45.44	28.68 ₪
778	גבע	5,672.11	5,694.37	22.26	37.65	8.38 ₪
779	שפל	6,746.27	6,796.06	49.78	31.07	15.47 ₪

ציבורי+מיזוג אוויר

סוג תעריף	הערה	סה"כ לתשלום
ציבורי+מיזוג אוויר		786.00 ₪

סה"כ לדייר:

פסגה	גבע	שפל	סה"כ	שיא ביקוש
63.12	22.26	49.78	135.16	1.08
28.68 ₪	8.38 ₪	15.47 ₪	52.53 ₪	

סה"כ צריכה
סה"כ לתשלום

תשלום קבוע	תשלום עבור גודל חיבור בKVA (3x25)	סה"כ לתשלום
401.90 ₪	5.45 ₪	1,245.88 ₪

לא כולל מע"מ

התפלגות חיוב בש"ח לפי תעו"ז

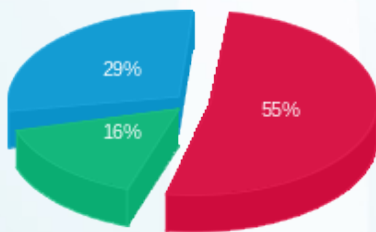

פסגה (28.68 ₪)
גבע (8.38 ₪)
שפל (15.47 ₪)

הסטוריית צריכה בקוט"ש

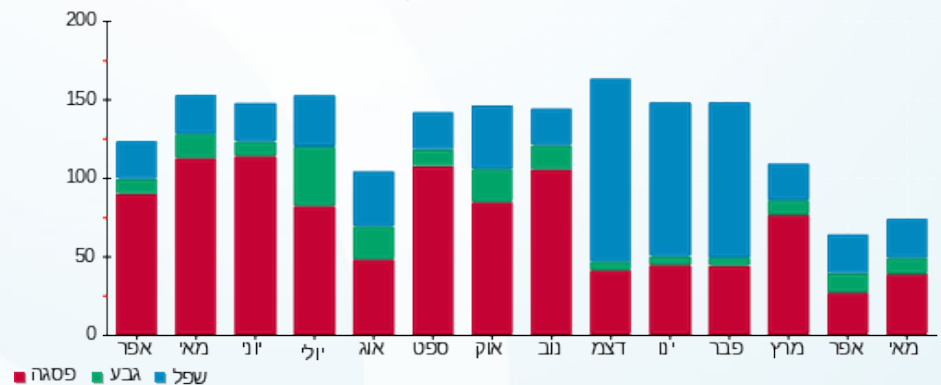



16/06/20

תאריך הפקדה:

שם דייר: קומה 02 ד"ר וייסמן יגאל

31/05/20

תאריך קריאה נוכחית:

שם אתר: קניון הנגב מגדל משרדים

01/04/20

תאריך קריאה קודמת:

לקוח/ה נכבד/ה, אנו מתכבדים להגיש את חישוב צריכת החשמל לתקופה 01/04/20 - 31/05/20:

קומה 02 ד"ר וייסמן יגאל - 8 - 00024401 (3x25)

סוג תעריף	סוג צריכה	קריאה קודמת	קריאה נוכחית	סה"כ צריכה בקוט"ש	מחיר לקוט"ש בא"ג	סה"כ לתשלום
פרטי חשבון עבור תאריכים:						
777	פסגה	01/04/20	31/05/20	160.02	45.44	72.71 ₪
778	גבע	6,140.77	6,184.61	43.85	37.65	16.51 ₪
779	שפל	7,693.70	7,788.32	94.62	31.07	29.40 ₪

ציבורי+מיזוג אוויר

הערה	סה"כ לתשלום
ציבורי+מיזוג אוויר	407.00 ₪

סה"כ לדייר:

פסגה	גבע	שפל	סה"כ	שיא ביקוש
160.02	43.85	94.62	298.49	1.94
72.71 ₪	16.51 ₪	29.40 ₪	118.62 ₪	

סה"כ צריכה
סה"כ לתשלום

200.95 ₪	תשלום קבוע	
5.45 ₪	תשלום עבור גודל חיבור בKVA (3x25)	
732.02 ₪	סה"כ לתשלום	לא כולל מע"מ

התפלגות חיוב בש"ח לפי תעו"ז

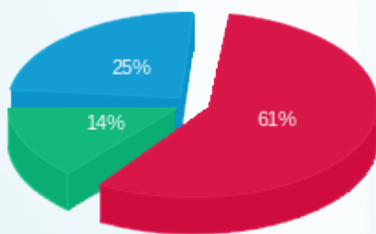

פסגה (72.71 ₪)
גבע (16.51 ₪)
שפל (29.40 ₪)

הסטוריית צריכה בקוט"ש

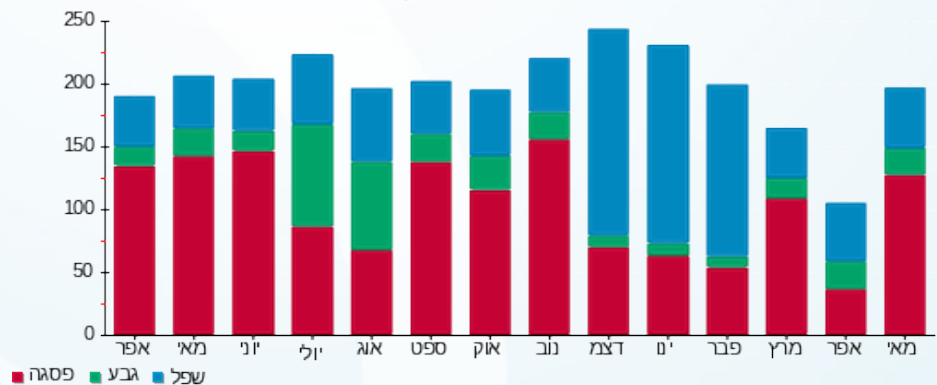



16/06/20

תאריך הפקדה:

שם דייר: קומה 02 ד"ר כוכבי יעל
שם אתר: קניון הנגב מגדל משרדים

31/05/20

תאריך קריאה נוכחית:

01/04/20

תאריך קריאה קודמת:

לקוח/ה נכבד/ה, אנו מתכבדים להגיש את חישוב צריכת החשמל לתקופה 01/04/20 - 31/05/20:

קומה 02 ד"ר כוכבי יעל - 8 - 00024397(3x25)

סוג תעריף	סוג צריכה	קריאה קודמת	קריאה נוכחית	סה"כ צריכה בקוט"ש	מחיר לקוט"ש בא"ג	סה"כ לתשלום
פרטי חשבון עבור תאריכים:						
777	פסגה	01/04/20	31/05/20	45.41	45.44	20.63 ₪
778	גבע	8,211.98	8,238.35	26.37	37.65	9.93 ₪
779	שפל	10,840.88	10,900.66	59.78	31.07	18.58 ₪

ציבורי+מיזוג אוויר

הערה	סה"כ לתשלום
ציבורי+מיזוג אוויר	662.00 ₪

סה"כ לדייר:

פסגה	גבע	שפל	סה"כ	שיא ביקוש
45.41	26.37	59.78	131.56	0.32
20.63 ₪	9.93 ₪	18.58 ₪	49.14 ₪	

סה"כ צריכה
סה"כ לתשלום

200.95 ₪	תשלום קבוע	
5.45 ₪	תשלום עבור גודל חיבור בKVA (3x25)	
917.53 ₪	סה"כ לתשלום	לא כולל מע"מ

התפלגות חיוב בש"ח לפי תעו"ז

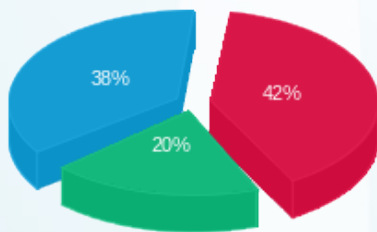

פסגה (20.63 ₪) ■
גבע (9.93 ₪) ■
שפל (18.58 ₪) ■

הסטוריית צריכה בקוט"ש

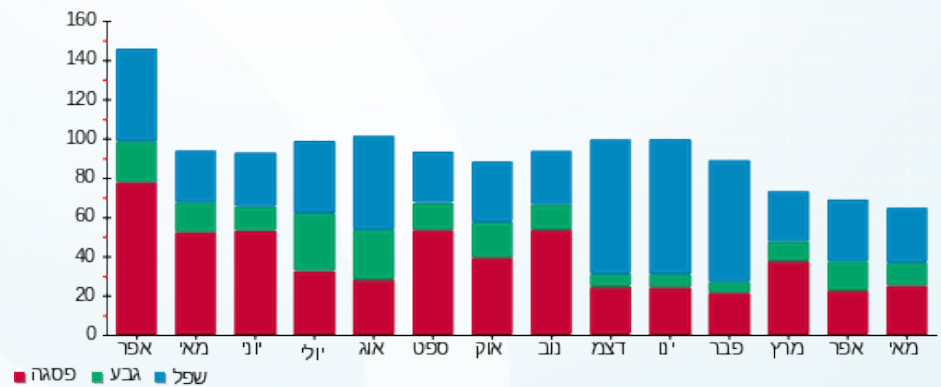



16/06/20 תאריך הפקה:
 31/05/20 תאריך קריאה נוכחי:
 01/04/20 תאריך קריאה קודמת:

שם דייר: קומה 02 ד"ר רסקינד מרינה
 שם אתר: קניון הנגב מגדל משרדים

לקוח/ה נכבד/ה, אנו מתכבדים להגיש את חישוב צריכת החשמל לתקופה 01/04/20 - 31/05/20:

קומה 02 ד"ר רסקינד מרינה - 1 - 00024401 (3x25)

סה"כ לתשלום	מחיר לקוט"ש בא"ג	סה"כ צריכה בקוט"ש	קריאה נוכחית	קריאה קודמת	סוג צריכה	סוג תעריף
			31/05/20	01/04/20	פרטי חשבון עבור תאריכים:	
162.57 ₪	45.44	357.76	36,167.79	35,810.03	פסגה	777
26.59 ₪	37.65	70.62	18,103.30	18,032.68	גבע	778
36.73 ₪	31.07	118.22	19,629.21	19,510.99	שפל	779

ציבורי + מיזוג אוויר

סה"כ לתשלום	הערה
1,649.00 ₪	ציבורי + מיזוג אוויר

סה"כ לדייר:

שיא ביקוש	סה"כ	שפל	גבע	פסגה	סה"כ צריכה
1.70	546.61	118.22	70.62	357.76	סה"כ לתשלום
	225.89 ₪	36.73 ₪	26.59 ₪	162.57 ₪	

401.90 ₪	תשלום קבוע	
5.45 ₪	תשלום עבור גודל חיבור בKVA (3x25)	
2,282.24 ₪	סה"כ לתשלום	לא כולל מע"מ

התפלגות חיוב בש"ח לפי תעו"ז

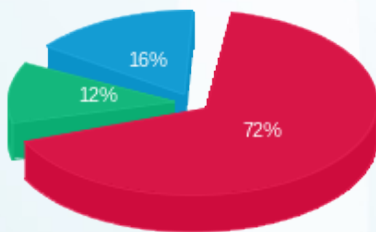

■ פסגה (162.57 ₪)
 ■ גבע (26.59 ₪)
 ■ שפל (36.73 ₪)

הסטוריית צריכה בקוט"ש

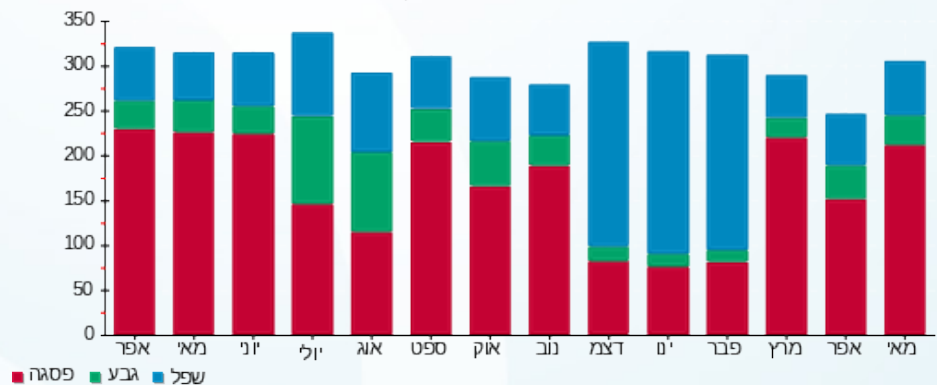

16/06/20 תאריך הפקה:
 31/05/20 תאריך קריאה נוכחית:
 01/04/20 תאריך קריאה קודמת:

שם דייר: קומה 02 תפקיד פלוס בע"מ
 שם אתר: קניון הנגב מגדל משרדים

לקוח/ה נכבד/ה, אנו מתכבדים להגיש את חישוב צריכת החשמל לתקופה 01/04/20 - 31/05/20:

קומה 02 תפקיד פלוס בע"מ - 5 - (3x25)00024397

סה"כ לתשלום	מחיר לקוט"ש בא"ג	סה"כ צריכה בקוט"ש	קריאה נוכחית	קריאה קודמת	סוג צריכה	סוג תעריף
			31/05/20	01/04/20	פרטי חשבון עבור תאריכים:	
129.43 ₪	45.44	284.84	33,476.97	33,192.12	פסגה	777
38.00 ₪	37.65	100.92	18,014.02	17,913.10	גבע	778
71.65 ₪	31.07	230.60	31,762.37	31,531.77	שפל	779

ציבורי + מיזוג אוויר

סה"כ לתשלום	הערה
772.00 ₪	ציבורי + מיזוג אוויר

סה"כ לדייר:

שיא ביקוש	סה"כ	שפל	גבע	פסגה	סה"כ צריכה
2.26	616.36	230.60	100.92	284.84	סה"כ לתשלום
	239.08 ₪	71.65 ₪	38.00 ₪	129.43 ₪	

200.95 ₪	תשלום קבוע	
5.45 ₪	תשלום עבור גודל חיבור בKVA (3x25)	
1,217.48 ₪	סה"כ לתשלום	לא כולל מע"מ

התפלגות חיוב בש"ח לפי תעו"ז

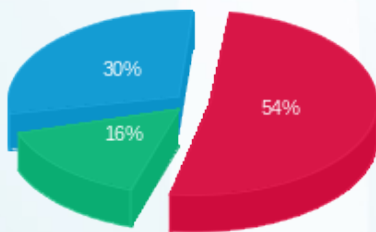

פסגה (129.43 ₪) ■
 גבע (38.00 ₪) ■
 שפל (71.65 ₪) ■

הסטוריית צריכה בקוט"ש

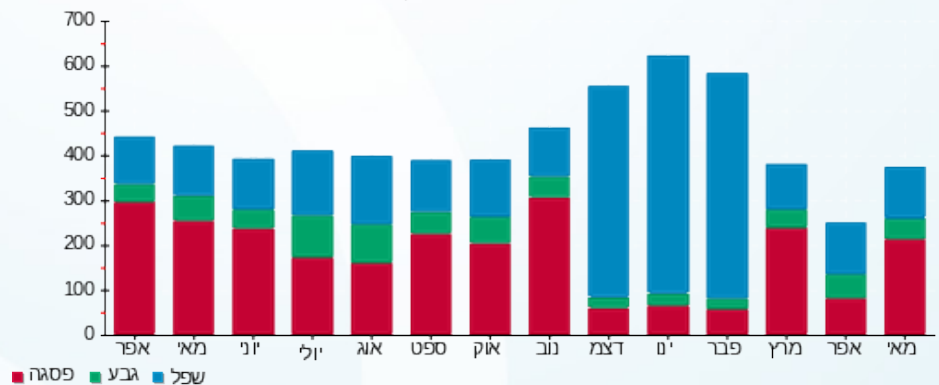



16/06/20 תאריך הפקה:
 31/05/20 תאריך קריאה נוכחי:
 01/04/20 תאריך קריאה קודמת:

שם דייר: קומה 05 - אמיר ביטון עו"ד
 שם אתר: קניון הנגב מגדל משרדים

לקוח/ה נכבד/ה, אנו מתכבדים להגיש את חישוב צריכת החשמל לתקופה 01/04/20 - 31/05/20:

קומה 05 - אמיר ביטון עו"ד - 7 - 00025306(3x32)

סוג תעריף	סוג צריכה	קריאה קודמת	קריאה נוכחית	סה"כ צריכה בקוט"ש	מחיר לקוט"ש בא"ג	סה"כ לתשלום
פרטי חשבון עבור תאריכים:						
777	פסגה	01/04/20	31/05/20	86.58	45.44	39.34 ₪
778	גבע	5,574.87	5,589.23	14.36	37.65	5.41 ₪
779	שפל	8,365.02	8,389.35	24.33	31.07	7.56 ₪

ציבורי+מיזוג אוויר

הערה	סה"כ לתשלום
ציבורי+מיזוג אוויר	373.00 ₪

סה"כ לדייר:

פסגה	גבע	שפל	סה"כ	שיא ביקוש
86.58	14.36	24.33	125.26	0.70
39.34 ₪	5.41 ₪	7.56 ₪	52.31 ₪	

סה"כ צריכה
סה"כ לתשלום

200.95 ₪	תשלום קבוע	
6.97 ₪	תשלום עבור גודל חיבור בKVA (3x32)	
633.23 ₪	סה"כ לתשלום	לא כולל מע"מ

התפלגות חיוב בש"ח לפי תעו"ז

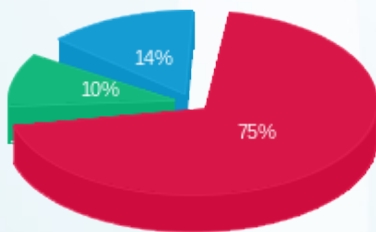

פסגה (39.34 ₪)
 גבע (5.41 ₪)
 שפל (7.56 ₪)

הסטוריית צריכה בקוט"ש

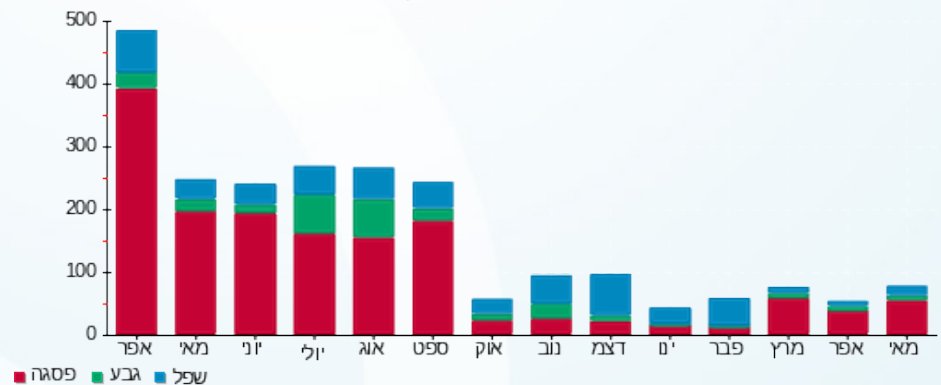



16/06/20 תאריך הפקה:
 31/05/20 תאריך קריאה נוכחית:
 01/04/20 תאריך קריאה קודמת:

שם דייר: קומה 05 - לייזר שייפ
 שם אתר: קניון הנגב מגדל משרדים

לקוח/ה נכבד/ה, אנו מתכבדים להגיש את חישוב צריכת החשמל לתקופה 01/04/20 - 31/05/20:

קומה 05 לייזר שייפ - 1 - 00024395(3x25)

סוג תעריף	סוג צריכה	קריאה קודמת	קריאה נוכחית	סה"כ צריכה בקוט"ש	מחיר לקוט"ש בא"ג	סה"כ לתשלום
פרטי חשבון עבור תאריכים:						
777	פסגה	01/04/20	31/05/20	0.00	45.44	0.00 ₪
778	גבע	29,358.87	29,358.87	0.00	37.65	0.00 ₪
779	שפל	43,170.86	43,170.86	0.00	31.07	0.00 ₪

ציבורי + מיזוג אוויר

הערה	סה"כ לתשלום
ציבורי + מיזוג אוויר	1,585.00 ₪

סה"כ לדייר:

פסגה	גבע	שפל	סה"כ	שיא ביקוש
0.00	0.00	0.00	0.00	0.03
0.00 ₪	0.00 ₪	0.00 ₪	0.00 ₪	

סה"כ צריכה
סה"כ לתשלום

200.95 ₪	תשלום קבוע	
5.45 ₪	תשלום עבור גודל חיבור בKVA (3x25)	
1,791.40 ₪	סה"כ לתשלום	לא כולל מע"מ

התפלגות חיוב בש"ח לפי תעו"ז

פסגה (0.00 ₪)
 גבע (0.00 ₪)
 שפל (0.00 ₪)

הסטוריית צריכה בקוט"ש

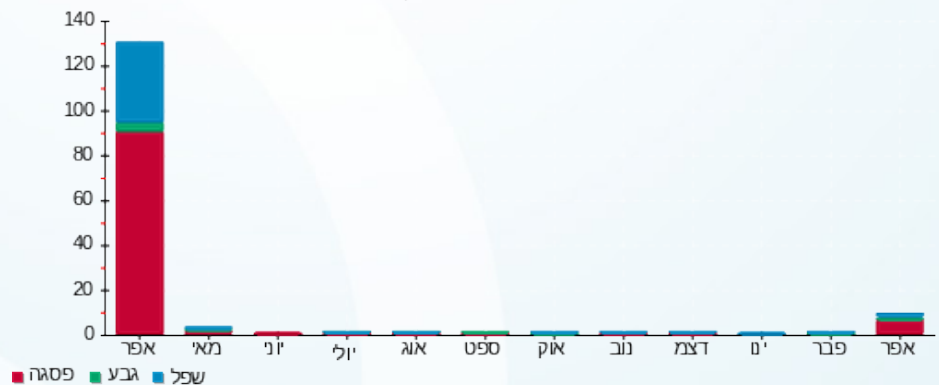



16/06/20 תאריך הפקה:
 31/05/20 תאריך קריאה נוכחית:
 01/04/20 תאריך קריאה קודמת:

שם דייר: קומה 05 ד"ר דינרשטיין דוד
 שם אתר: קניון הנגב מגדל משרדים

לקוח/ה נכבד/ה, אנו מתכבדים להגיש את חישוב צריכת החשמל לתקופה 01/04/20 - 31/05/20:

קומה 05 ד"ר דינרשטיין דוד - 7 - (3x25)00024399

סוג תעריף	סוג צריכה	קריאה קודמת	קריאה נוכחית	סה"כ צריכה בקוט"ש	מחיר לקוט"ש בא"ג	סה"כ לתשלום
פרטי חשבון עבור תאריכים:						
777	פסגה	01/04/20	31/05/20	297.65	45.44	135.25 ₪
778	גבע	17,508.85	17,580.11	71.26	37.65	26.83 ₪
779	שפל	21,723.00	21,848.31	125.31	31.07	38.93 ₪

ציבורי + מיזוג אוויר

סוג תשלום	הערה
1,270.00 ₪	ציבורי + מיזוג אוויר

סה"כ לדייר:

פסגה	גבע	שפל	סה"כ	שיא ביקוש
297.65	71.26	125.31	494.22	4.12
135.25 ₪	26.83 ₪	38.93 ₪	201.02 ₪	

סה"כ צריכה
 סה"כ לתשלום

200.95 ₪	תשלום קבוע
5.45 ₪	תשלום עבור גודל חיבור בKVA (3x25)
1,677.42 ₪	סה"כ לתשלום

לא כולל מע"מ

התפלגות חיוב בש"ח לפי תעו"ז

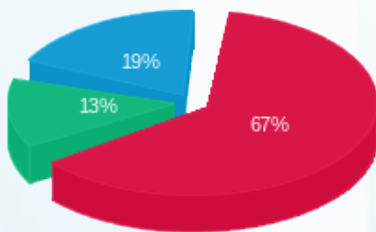

פסגה (135.25 ₪) 67%
 גבע (26.83 ₪) 13%
 שפל (38.93 ₪) 19%

הסטוריית צריכה בקוט"ש

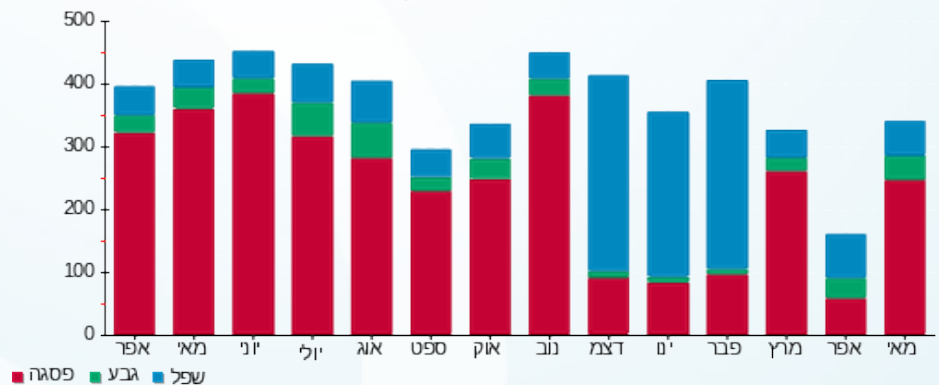

16/06/20 תאריך הפקה:
 31/05/20 תאריך קריאה נוכחית:
 01/04/20 תאריך קריאה קודמת:

שם דייר: קומה 05 היי קיו גלובאל בע"מ
 שם אתר: קניון הנגב מגדל משרדים

לקוח/ה נכבד/ה, אנו מתכבדים להגיש את חישוב צריכת החשמל לתקופה 01/04/20 - 31/05/20:

קומה 05 היי קיו גלובאל בע"מ - 8 - 00024399 (3x25)

סה"כ לתשלום	מחיר לקוט"ש בא"ג	סה"כ צריכה בקוט"ש	קריאה נוכחית	קריאה קודמת	סוג צריכה	סוג תעריף
			31/05/20	01/04/20	פרטי חשבון עבור תאריכים:	
₪ 30.03	45.44	66.08	131,897.41	131,831.34	פסגה	777
₪ 14.28	37.65	37.92	66,641.51	66,603.59	גבע	778
₪ 26.79	31.07	86.24	55,252.44	55,166.20	שפל	779

ציבורי + מיזוג אוויר

סה"כ לתשלום	הערה
₪ 2,648.00	ציבורי + מיזוג אוויר

סה"כ לדייר:

שיא ביקוש	סה"כ	שפל	גבע	פסגה	סה"כ צריכה
1.15	190.24	86.24	37.92	66.08	סה"כ לתשלום
	₪ 71.10	₪ 26.79	₪ 14.28	₪ 30.03	

₪ 200.95	תשלום קבוע	
₪ 5.45	תשלום עבור גודל חיבור בKVA (3x25)	
₪ 2,925.50	סה"כ לתשלום	לא כולל מע"מ

התפלגות חיוב בש"ח לפי תעו"ז

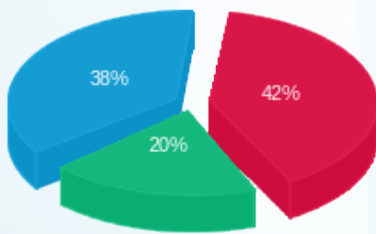

פסגה (30.03 ₪) - 20%
 גבע (14.28 ₪) - 38%
 שפל (26.79 ₪) - 42%

הסטוריית צריכה בקוט"ש

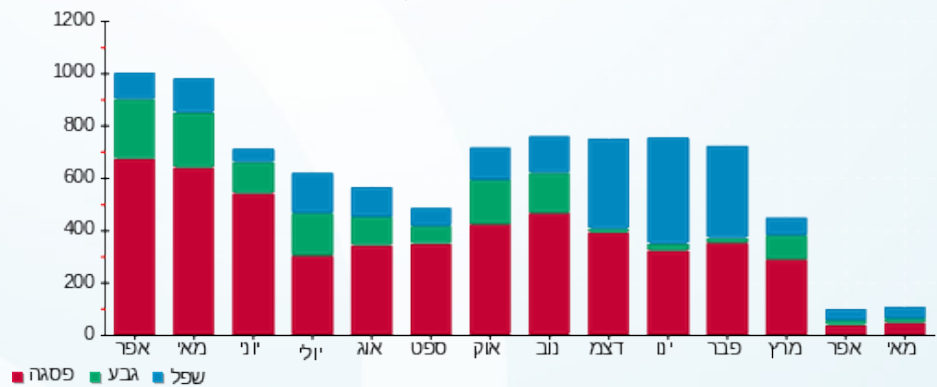



16/06/20

תאריך הפקה:

שם דייר: קומה 05 היי קיו גלובאל בע"מ (ממ"ק)

31/05/20

תאריך קריאה נוכחית:

שם אתר: קניון הנגב מגדל משרדים

01/04/20

תאריך קריאה קודמת:

לקוח/ה נכבד/ה, אנו מתכבדים להגיש את חישוב צריכת החשמל לתקופה 01/04/20 - 31/05/20:

קומה 05 היי קיו גלובאל בע"מ (ממ"ק) - 8 - 00024398 (3x25)

סוג תעריף	סוג צריכה	קריאה קודמת	קריאה נוכחית	סה"כ צריכה בקוט"ש	מחיר לקוט"ש בא"ג	סה"כ לתשלום
פרטי חשבון עבור תאריכים:						
777	פסגה	01/04/20	31/05/20	95.98	45.44	43.61 ₪
778	גבע	15,725.22	15,787.63	62.41	37.65	23.50 ₪
779	שפל	25,930.24	26,068.36	138.13	31.07	42.92 ₪

ציבורי + מיזוג אוויר

סוג תעריף	הערה	סה"כ לתשלום
ציבורי + מיזוג אוויר		303.00 ₪

סה"כ לדייר:

פסגה	גבע	שפל	סה"כ	שיא ביקוש
95.98	62.41	138.13	296.51	0.29
43.61 ₪	23.50 ₪	42.92 ₪	110.03 ₪	

סה"כ צריכה
סה"כ לתשלום

200.95 ₪	תשלום קבוע	
5.45 ₪	תשלום עבור גודל חיבור בKVA (3x25)	
619.42 ₪	סה"כ לתשלום	לא כולל מע"מ

התפלגות חיוב בש"ח לפי תעו"ז

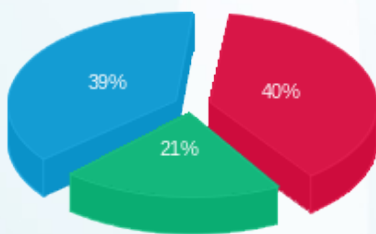

פסגה (43.61 ₪)
גבע (23.50 ₪)
שפל (42.92 ₪)

הסטוריית צריכה בקוט"ש

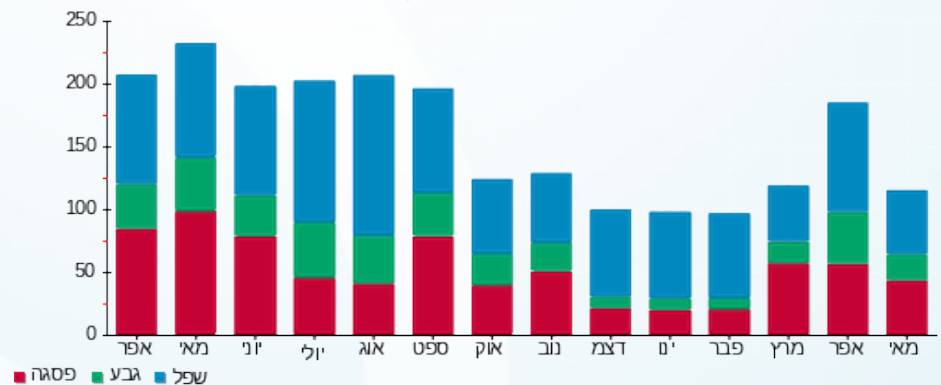



16/06/20 תאריך הפקה:
 31/05/20 תאריך קריאה נוכחית:
 01/04/20 תאריך קריאה קודמת:

שם דייר: קומה 06 איילה סיעוד
 שם אתר: קניון הנגב מגדל משרדים

לקוח/ה נכבד/ה, אנו מתכבדים להגיש את חישוב צריכת החשמל לתקופה 01/04/20 - 31/05/20:

איילה סיעוד - 1 - (3x25)00024399

סוג תעריף	סוג צריכה	קריאה קודמת	קריאה נוכחית	סה"כ צריכה בקוט"ש	מחיר לקוט"ש בא"ג	סה"כ לתשלום
פרטי חשבון עבור תאריכים:						
777	פסגה	01/04/20	31/05/20	0.002	45.44	0.00 ₪
778	גבע	18,855.02	18,855.02	0.00	37.65	0.00 ₪
779	שפל	15,225.54	15,225.54	0.00	31.07	0.00 ₪

איילה סיעוד - 2 - (3x25)00024399

סוג תעריף	סוג צריכה	קריאה קודמת	קריאה נוכחית	סה"כ צריכה בקוט"ש	מחיר לקוט"ש בא"ג	סה"כ לתשלום
פרטי חשבון עבור תאריכים:						
777	פסגה	01/04/20	31/05/20	335.13	45.44	152.28 ₪
778	גבע	13,115.90	13,155.25	39.35	37.65	14.81 ₪
779	שפל	15,459.46	15,536.33	76.87	31.07	23.88 ₪

ציבורי + מיזוג

סוג תעריף	הערה	סה"כ לתשלום
ציבורי + מיזוג		929.00 ₪

סה"כ לדייר:

פסגה	גבע	שפל	סה"כ	שיא ביקוש
335.13	39.35	76.87	451.35	1.91
152.28 ₪	14.81 ₪	23.88 ₪	190.98 ₪	

סה"כ צריכה
 סה"כ לתשלום

401.90 ₪	תשלום קבוע	
10.90 ₪	תשלום עבור גודל חיבור בKVA (3x50)	
1,532.78 ₪	סה"כ לתשלום	לא כולל מע"מ





התפלגות חיוב בש"ח לפי תעו"ז

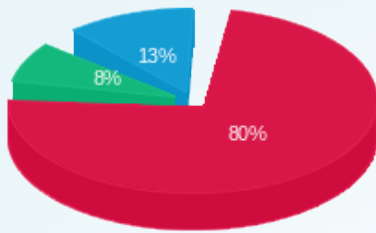

פסגה (152.28 ש"ח)
 גבע (14.81 ש"ח)
 שפל (23.88 ש"ח)

הסטוריית צריכה בקוט"ש

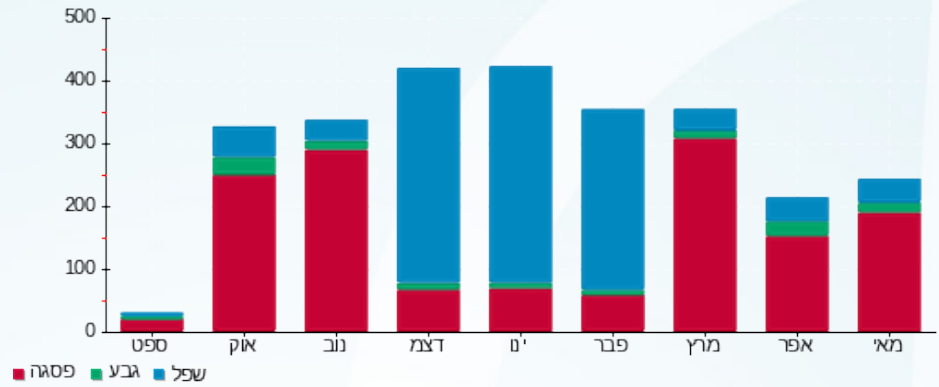



16/06/20 תאריך הפקה:
 31/05/20 תאריך קריאה נוכחית:
 01/04/20 תאריך קריאה קודמת:

שם דייר: קומה 06 ד"ר אלי אזרוך
 שם אתר: קניון הנגב מגדל משרדים

לקוח/ה נכבד/ה, אנו מתכבדים להגיש את חישוב צריכת החשמל לתקופה 01/04/20 - 31/05/20:

קומה 06 ד"ר אזרוך אלי - 5 - (3x32)00024399

סוג תעריף	סוג צריכה	קריאה קודמת	קריאה נוכחית	סה"כ צריכה בקוט"ש	מחיר לקוט"ש בא"ג	סה"כ לתשלום
פרטי חשבון עבור תאריכים:						
777	פסגה	01/04/20	31/05/20	93.10	45.44	42.31 ₪
778	גבע	7,574.57	7,591.92	17.35	37.65	6.53 ₪
779	שפל	6,136.21	6,159.87	23.66	31.07	7.35 ₪

ציבורי + מיזוג אוויר

הערה	סה"כ לתשלום
ציבורי + מיזוג אוויר	521.00 ₪

סה"כ לדייר:

פסגה	גבע	שפל	סה"כ	שיא ביקוש
93.10	17.35	23.66	134.11	2.24
42.31 ₪	6.53 ₪	7.35 ₪	56.19 ₪	

סה"כ צריכה
סה"כ לתשלום

לא כולל מע"מ	סה"כ לתשלום	תשלום עבור גודל חיבור KVA (3x32)	תשלום קבוע
	785.11 ₪	6.97 ₪	200.95 ₪

התפלגות חיוב בש"ח לפי תעו"ז

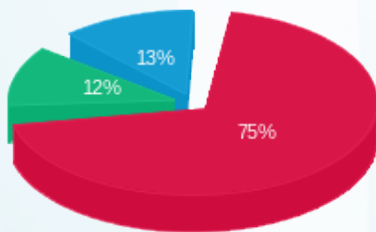

פסגה (42.31 ₪)
 גבע (6.53 ₪)
 שפל (7.35 ₪)

הסטוריית צריכה בקוט"ש

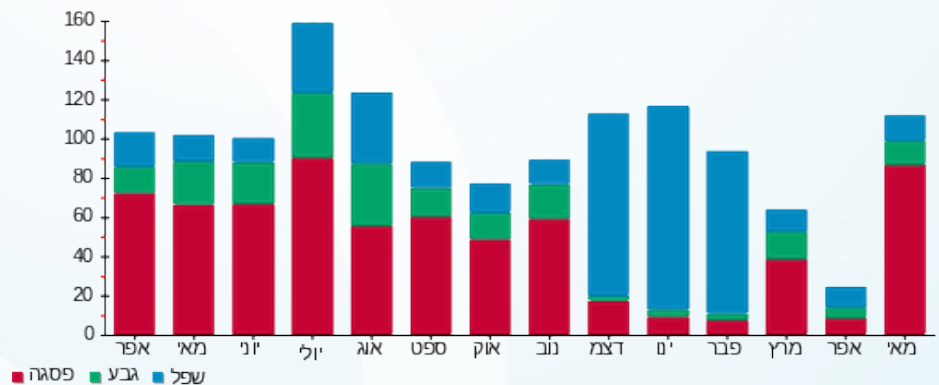



16/06/20 תאריך הפקדה:
 31/05/20 תאריך קריאה נוכחית:
 01/04/20 תאריך קריאה קודמת:

שם דייר: קומה 06 נאטרופיל
 שם אתר: קניון הנגב מגדל משרדים

לקוח/ה נכבד/ה, אנו מתכבדים להגיש את חישוב צריכת החשמל לתקופה 01/04/20 - 31/05/20:

קומה 06 נאטרופיל - 3 - 00024399 (3x25)

סוג תעריף	סוג צריכה	קריאה קודמת	קריאה נוכחית	סה"כ צריכה בקוט"ש	מחיר לקוט"ש בא"ג	סה"כ לתשלום
פרטי חשבון עבור תאריכים:						
777	פסגה	01/04/20	31/05/20	728.92	45.44	331.22 ₪
778	גבע	50,379.59	50,624.75	245.16	37.65	92.30 ₪
779	שפל	45,245.59	45,414.85	169.26	31.07	52.59 ₪

ציבורי + מיזוג אוויר

סוג תעריף	הערה	סה"כ לתשלום
ציבורי + מיזוג אוויר		2,485.00 ₪

סה"כ לדייר:

שיא ביקוש	סה"כ	שפל	גבע	פסגה	סה"כ צריכה
5.40	1,143.34	169.26	245.16	728.92	סה"כ לתשלום
	476.11 ₪	52.59 ₪	92.30 ₪	331.22 ₪	

תשלום קבוע	תשלום עבור גודל חיבור KVA (3x25)	סה"כ לתשלום	לא כולל מע"מ
200.95 ₪	5.45 ₪	3,167.51 ₪	

התפלגות חיוב בש"ח לפי תעו"ז

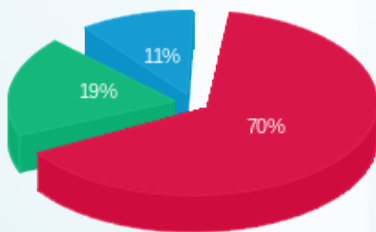

פסגה (331.22 ₪)
 גבע (92.30 ₪)
 שפל (52.59 ₪)

הסטוריית צריכה בקוט"ש

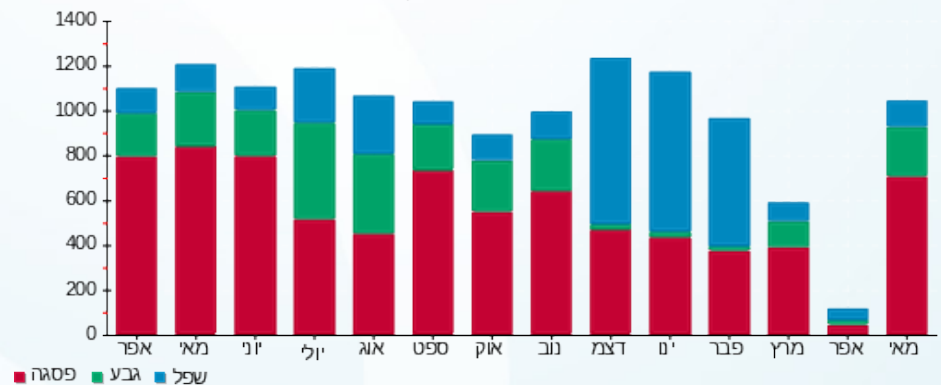

16/06/20 תאריך הפקה:
 31/05/20 תאריך קריאה נוכחי:
 01/04/20 תאריך קריאה קודמת:

שם דייר: קומה 06 סי טי צומת בע"מ
 שם אתר: קניון הנגב מגדל משרדים

לקוח/ה נכבד/ה, אנו מתכבדים להגיש את חישוב צריכת החשמל לתקופה 01/04/20 - 31/05/20:

קומה 06 סי טי צומת בע"מ - 2 - 00024395 (3x25)

סה"כ לתשלום	מחיר לקוט"ש בא"ג	סה"כ צריכה בקוט"ש	קריאה נוכחית	קריאה קודמת	סוג צריכה	סוג תעריף
			31/05/20	01/04/20	פרטי חשבון עבור תאריכים:	
161.94 ₪	45.44	356.39	37,303.22	36,946.83	פסגה	777
34.92 ₪	37.65	92.74	16,864.43	16,771.69	גבע	778
68.46 ₪	31.07	220.33	35,695.15	35,474.82	שפל	779

ציבורי + מיזוג אוויר

סה"כ לתשלום	הערה
791.00 ₪	ציבורי + מיזוג אוויר

סה"כ לדייר:

שיא ביקוש	סה"כ	שפל	גבע	פסגה	סה"כ צריכה
1.40	669.46	220.33	92.74	356.39	סה"כ לתשלום
	265.32 ₪	68.46 ₪	34.92 ₪	161.94 ₪	

200.95 ₪	תשלום קבוע	
5.45 ₪	תשלום עבור גודל חיבור בKVA (3x25)	
1,262.72 ₪	סה"כ לתשלום	לא כולל מע"מ

התפלגות חיוב בש"ח לפי תע"ז

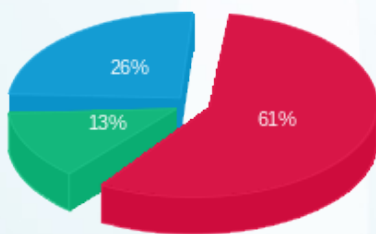

פסגה (161.94 ₪)
 גבע (34.92 ₪)
 שפל (68.46 ₪)

הסטוריית צריכה בקוט"ש

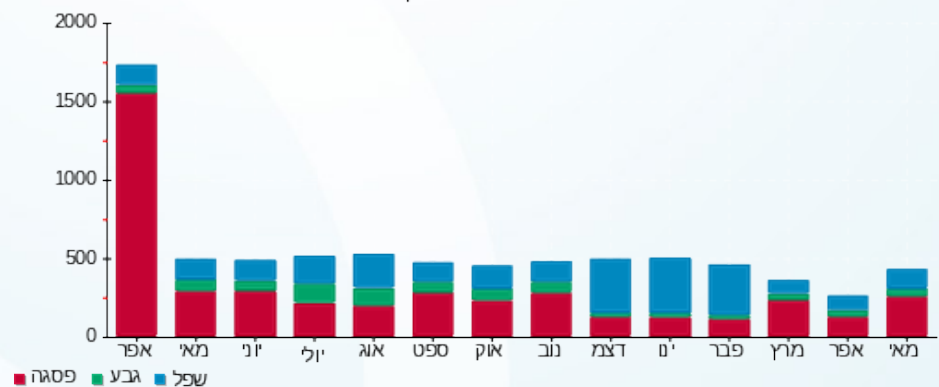

16/06/20 תאריך הפקה:
 31/05/20 תאריך קריאה נוכחי:
 01/04/20 תאריך קריאה קודמת:

שם דייר: קומה 06 עמותה לשיוויון חברתי
 שם אתר: קניון הנגב מגדל משרדים

לקוח/ה נכבד/ה, אנו מתכבדים להגיש את חישוב צריכת החשמל לתקופה 01/04/20 - 31/05/20:

קומה 06 עמותה לשיוויון חברתי - 8 - 00025056(3x25)

סוג תעריף	סוג צריכה	קריאה קודמת	קריאה נוכחית	סה"כ צריכה בקוט"ש	מחיר לקוט"ש בא"ג	סה"כ לתשלום
פרטי חשבון עבור תאריכים:						
777	פסגה	01/04/20	31/05/20	174.35	45.44	79.22 ₪
778	גבע	720.08	745.18	25.10	37.65	9.45 ₪
779	שפל	2,565.01	2,620.85	55.84	31.07	17.35 ₪

ציבורי+מיזוג אוויר

הערה	סה"כ לתשלום
ציבורי+מיזוג אוויר	627.00 ₪

סה"כ לדייר:

פסגה	גבע	שפל	סה"כ	שיא ביקוש
174.35	25.10	55.84	255.29	0.84
79.22 ₪	9.45 ₪	17.35 ₪	106.02 ₪	

סה"כ צריכה
סה"כ לתשלום

לא כולל מע"מ	סה"כ לתשלום	תשלום עבור גודל חיבור בKVA (3x25)	תשלום קבוע
	1,140.37 ₪	5.45 ₪	401.90 ₪

התפלגות חיוב בש"ח לפי תעו"ז

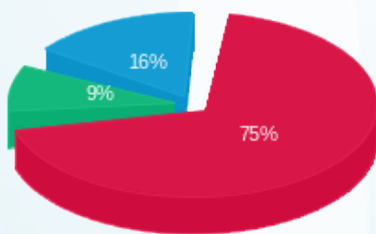

פסגה (79.22 ₪) ■
 גבע (9.45 ₪) ■
 שפל (17.35 ₪) ■

הסטוריית צריכה בקוט"ש

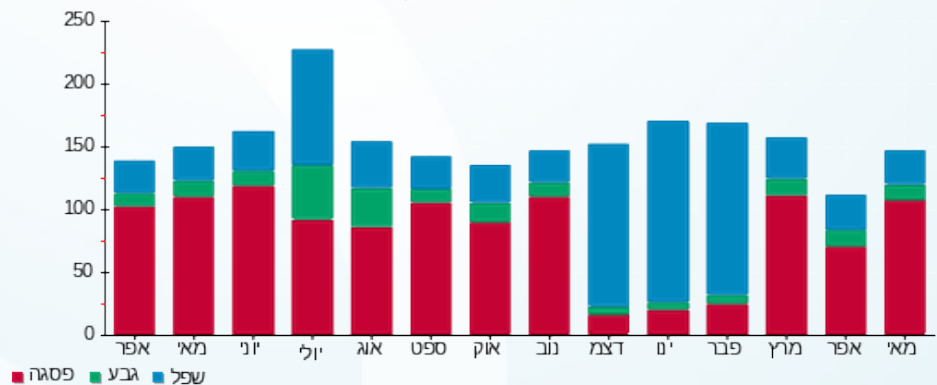



16/06/20 תאריך הפקדה:
 31/05/20 תאריך קריאה נוכחית:
 01/04/20 תאריך קריאה קודמת:

שם דייר: קומה 07 דנאל (אדיר יהושע) בע"מ
 שם אתר: קניון הנגב מגדל משרדים

לקוח/ה נכבד/ה, אנו מתכבדים להגיש את חישוב צריכת החשמל לתקופה 01/04/20 - 31/05/20:

קומה 07 דנאל (אדיר יהושע) בע"מ - 5 - 00024401 (3x25)

סוג תעריף	סוג צריכה	קריאה קודמת	קריאה נוכחית	סה"כ צריכה בקוט"ש	מחיר לקוט"ש בא"ג	סה"כ לתשלום
			01/04/20	31/05/20	פרטי חשבון עבור תאריכים:	
777	פסגה	182,157.49	184,314.70	2,157.21	45.44	980.24 ₪
778	גבע	86,832.39	87,286.60	454.21	37.65	171.01 ₪
779	שפל	96,123.33	96,573.61	450.28	31.07	139.90 ₪

ציבורי + מיזוג אוויר

הערה	סה"כ לתשלום
ציבורי + מיזוג אוויר	2,441.00 ₪

סה"כ לדייר:

פסגה	גבע	שפל	סה"כ	שיא ביקוש
2,157.21	454.21	450.28	3,061.71	8.93
980.24 ₪	171.01 ₪	139.90 ₪	1,291.15 ₪	

סה"כ צריכה
סה"כ לתשלום

401.90 ₪	תשלום קבוע	
5.45 ₪	תשלום עבור גודל חיבור בKVA (3x25)	
4,139.50 ₪	סה"כ לתשלום	לא כולל מע"מ

התפלגות חיוב בש"ח לפי תעו"ז

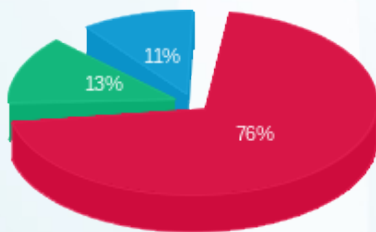

פסגה (980.24 ₪)
 גבע (171.01 ₪)
 שפל (139.90 ₪)

הסטוריית צריכה בקוט"ש

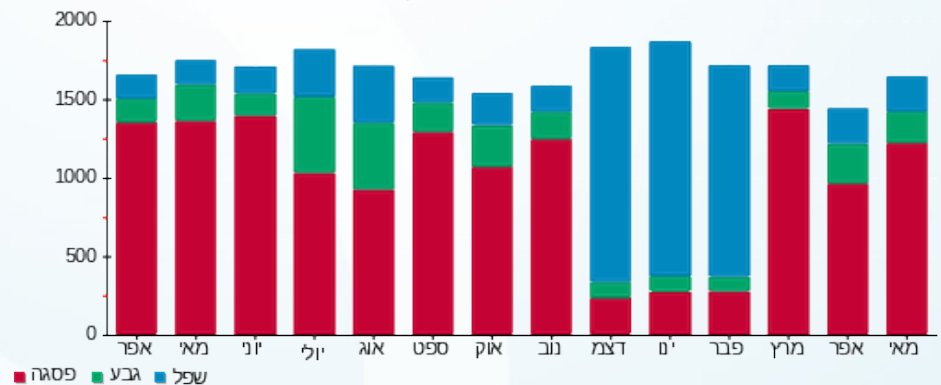



16/06/20 תאריך הפקדה:
 31/05/20 תאריך קריאה נוכחי:
 01/04/20 תאריך קריאה קודמת:

שם דייר: קומה 07 - שהם שרותי השמה ומיין
 שם אתר: קניון הנגב מגדל משרדים

לקוח/ה נכבד/ה, אנו מתכבדים להגיש את חישוב צריכת החשמל לתקופה 01/04/20 - 31/05/20:

קומה 07 - שהם שרותי השמה ומיין - 3 - 00024398(0x0)

סוג תעריף	סוג צריכה	קריאה קודמת	קריאה נוכחית	סה"כ צריכה בקוט"ש	מחיר לקוט"ש בא"ג	סה"כ לתשלום
פרטי חשבון עבור תאריכים:						
777	פסגה	01/04/20	31/05/20	227.31	45.44	103.29 ₪
778	גבע	21,711.44	21,738.48	27.04	37.65	10.18 ₪
779	שפל	26,919.71	26,981.23	61.52	31.07	19.12 ₪

ציבורי + מיזוג אוויר

הערה	סה"כ לתשלום
ציבורי + מיזוג אוויר	424.00 ₪

סה"כ לדייר:

פסגה	גבע	שפל	סה"כ	שיא ביקוש
227.31	27.04	61.52	315.87	1.06
103.29 ₪	10.18 ₪	19.12 ₪	132.59 ₪	

סה"כ צריכה
סה"כ לתשלום

200.95 ₪	תשלום קבוע	
0.00 ₪	תשלום עבור גודל חיבור בKVA (0x0)	
757.54 ₪	סה"כ לתשלום	לא כולל מע"מ

התפלגות חיוב בש"ח לפי תעו"ז

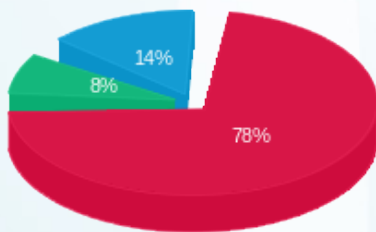

פסגה (103.29 ₪)
 גבע (10.18 ₪)
 שפל (19.12 ₪)

הסטוריית צריכה בקוט"ש

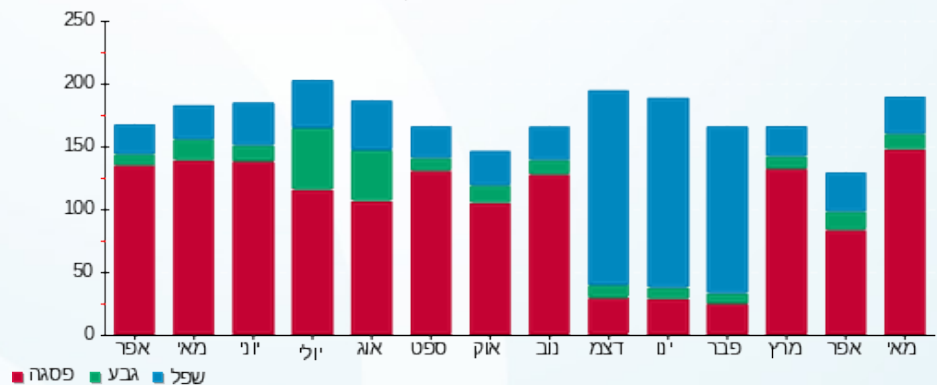

16/06/20 תאריך הפקה:
 31/05/20 תאריך קריאה נוכחית:
 01/04/20 תאריך קריאה קודמת:

שם דייר: קומה 07 ארגון נכי צהל
 שם אתר: קניון הנגב מגדל משרדים

לקוח/ה נכבד/ה, אנו מתכבדים להגיש את חישוב צריכת החשמל לתקופה 01/04/20 - 31/05/20:

קומה 07 ארגון נכי צהל - 3 - 00021265(3x32)

סוג תעריף	סוג צריכה	קריאה קודמת	קריאה נוכחית	סה"כ צריכה בקוט"ש	מחיר לקוט"ש בא"ג	סה"כ לתשלום
			31/05/20	01/04/20	פרטי חשבון עבור תאריכים:	
777	פסגה	77,800.65	78,741.22	940.57	45.44	427.40 ₪
778	גבע	33,651.00	33,756.68	105.69	37.65	39.79 ₪
779	שפל	46,107.32	46,348.21	240.89	31.07	74.85 ₪

ציבורי + מיזוג אוויר

סוג תשלום	הערה
2,160.00 ₪	ציבורי + מיזוג אוויר

סה"כ לדייר:

פסגה	גבע	שפל	סה"כ	שיא ביקוש
940.57	105.69	240.89	1,287.15	4.57
427.40 ₪	39.79 ₪	74.85 ₪	542.03 ₪	

סה"כ צריכה
סה"כ לתשלום

401.90 ₪	תשלום קבוע	
6.97 ₪	תשלום עבור גודל חיבור בKVA (3x32)	
3,110.91 ₪	סה"כ לתשלום	לא כולל מע"מ

התפלגות חיוב בש"ח לפי תעו"ז

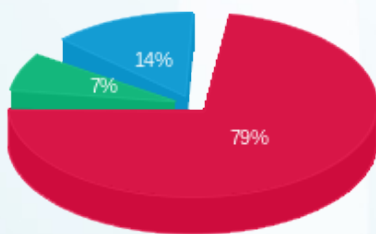

פסגה (427.40 ₪) 79%
 גבע (39.79 ₪) 14%
 שפל (74.85 ₪) 7%

הסטוריית צריכה בקוט"ש

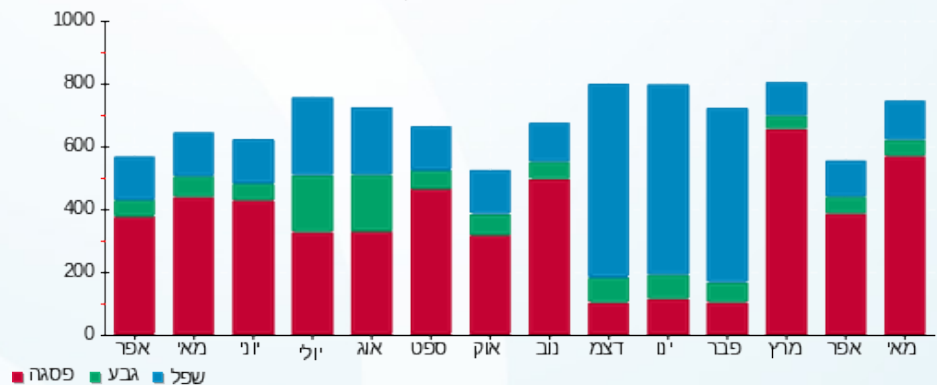



16/06/20 תאריך הפקדה:
 31/05/20 תאריך קריאה נוכחית:
 01/04/20 תאריך קריאה קודמת:

שם דייר: קומה 07 דנאל (אדיר יהושע) בע"מ
 שם אתר: קניון הנגב מגדל משרדים

לקוח/ה נכבד/ה, אנו מתכבדים להגיש את חישוב צריכת החשמל לתקופה 01/04/20 - 31/05/20:

קומה 07 דנאל (אדיר יהושע) בע"מ - 7 - 00024398 (3x25)

סוג תעריף	סוג צריכה	קריאה קודמת	קריאה נוכחית	סה"כ צריכה בקוט"ש	מחיר לקוט"ש בא"ג	סה"כ לתשלום
			31/05/20	01/04/20	פרטי חשבון עבור תאריכים:	
777	פסגה	40,798.01	41,266.33	468.32	45.44	212.80 ₪
778	גבע	16,322.54	16,383.89	61.36	37.65	23.10 ₪
779	שפל	22,013.33	22,130.64	117.31	31.07	36.45 ₪

ציבורי + מיזוג אוויר

סוג תעריף	סוג צריכה	קריאה קודמת	קריאה נוכחית	סה"כ צריכה בקוט"ש	מחיר לקוט"ש בא"ג	סה"כ לתשלום
			הערה	ציבורי + מיזוג אוויר		
						969.00 ₪

ללא מונה

סוג תעריף	סוג צריכה	קריאה קודמת	קריאה נוכחית	סה"כ צריכה בקוט"ש	מחיר לקוט"ש בא"ג	סה"כ לתשלום
			הערה	ללא מונה		
						485.00 ₪

סה"כ לדייר:

שיא ביקוש	סה"כ	שפל	גבע	פסגה	סה"כ צריכה
3.08	646.98	117.31	61.36	468.32	סה"כ לתשלום
	272.35 ₪	36.45 ₪	23.10 ₪	212.80 ₪	

תשלום קבוע	תשלום עבור גודל חיבור בKVA (3x25)	סה"כ לתשלום	לא כולל מע"מ
200.95 ₪	5.45 ₪	1,932.75 ₪	

התפלגות חיוב בש"ח לפי תע"ז

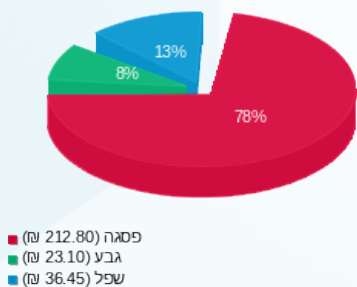

הסטוריית צריכה בקוט"ש

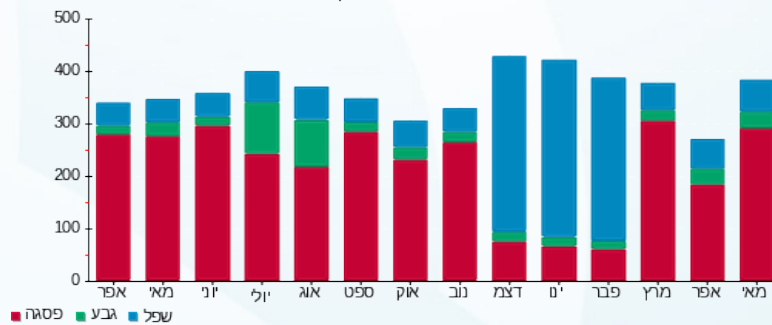

16/06/20 תאריך הפקה:
 31/05/20 תאריך קריאה נוכחית:
 01/04/20 תאריך קריאה קודמת:

שם דייר: קומה 08 שירותי אבטחת מידע
 שם אתר: קניון הנגב מגדל משרדים

לקוח/ה נכבד/ה, אנו מתכבדים להגיש את חישוב צריכת החשמל לתקופה 01/04/20 - 31/05/20:

קומה 08 שירותי אבטחת מידע - 4 - (3x25)14155756

סה"כ לתשלום	מחיר לקוט"ש בא"ג	סה"כ צריכה בקוט"ש	קריאה נוכחית	קריאה קודמת	סוג צריכה	סוג תעריף
			31/05/20	01/04/20	פרטי חשבון עבור תאריכים:	
284.27 ₪	45.44	625.60	13,683.30	13,057.70	פסגה	777
130.31 ₪	37.65	346.10	5,881.90	5,535.80	גבע	778
235.54 ₪	31.07	758.10	17,268.10	16,510.00	שפל	779

ציבורי + מיזוג אוויר

סה"כ לתשלום	הערה
837.00 ₪	ציבורי + מיזוג אוויר

סה"כ לדייר:

שיא ביקוש	סה"כ	שפל	גבע	פסגה	סה"כ צריכה
66.20	1,729.80	758.10	346.10	625.60	סה"כ לתשלום
	650.12 ₪	235.54 ₪	130.31 ₪	284.27 ₪	

200.95 ₪	תשלום קבוע	
5.45 ₪	תשלום עבור גודל חיבור בKVA (3x25)	
1,693.52 ₪	סה"כ לתשלום	לא כולל מע"מ

התפלגות חיוב בש"ח לפי תעו"ז

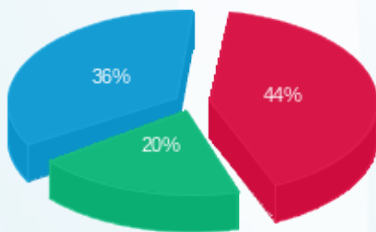

פסגה (284.27 ₪)
 גבע (130.31 ₪)
 שפל (235.54 ₪)

הסטוריית צריכה בקוט"ש

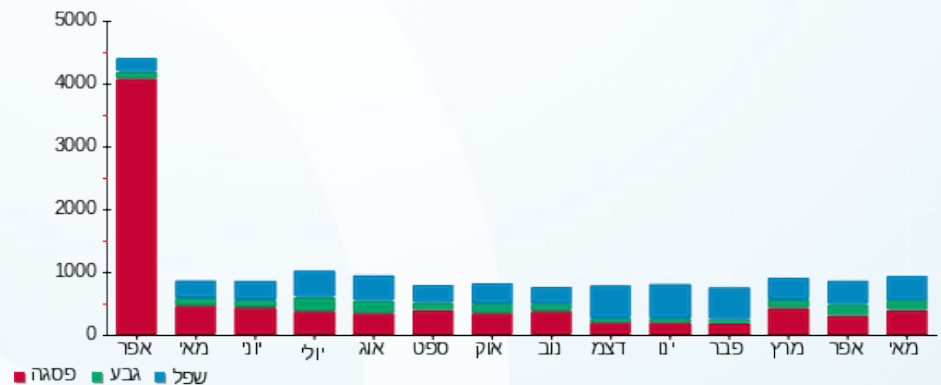

16/06/20 תאריך הפקדה:
 31/05/20 תאריך קריאה נוכחית:
 01/04/20 תאריך קריאה קודמת:

שם דייר: קר שירותי רפואה בע"מ
 שם אתר: קניון הנגב מגדל משרדים

לקוח/ה נכבד/ה, אנו מתכבדים להגיש את חישוב צריכת החשמל לתקופה 01/04/20 - 31/05/20:

קר שירותי רפואה בע"מ - 3 - 14155746 (3x80)

סה"כ לתשלום	מחיר לקוט"ש בא"ג	סה"כ צריכה בקוט"ש	קריאה נוכחית	קריאה קודמת	סוג צריכה	סוג תעריף
			31/05/20	01/04/20	פרטי חשבון עבור תאריכים:	
407.96 ₪	45.44	897.80	16,120.80	15,223.00	פסגה	777
71.69 ₪	37.65	190.40	6,983.30	6,792.90	גבע	778
36.13 ₪	31.07	116.30	8,066.00	7,949.70	שפל	779

ציבורי+מיזוג אוויר

סה"כ לתשלום	הערה
4,053.00 ₪	ציבורי+מיזוג אוויר

סה"כ לדייר:

שיא ביקוש	סה"כ	שפל	גבע	פסגה	סה"כ צריכה
9.58	1,204.50	116.30	190.40	897.80	סה"כ לתשלום
	515.78 ₪	36.13 ₪	71.69 ₪	407.96 ₪	

200.95 ₪	תשלום קבוע	
17.44 ₪	תשלום עבור גודל חיבור בKVA (3x80)	
4,787.17 ₪	סה"כ לתשלום	לא כולל מע"מ

התפלגות חיוב בש"ח לפי תעו"ז

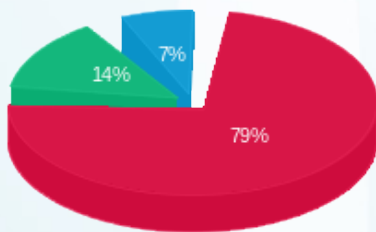

פסגה (407.96 ₪) 79%
 גבע (71.69 ₪) 14%
 שפל (36.13 ₪) 7%

הסטוריית צריכה בקוט"ש

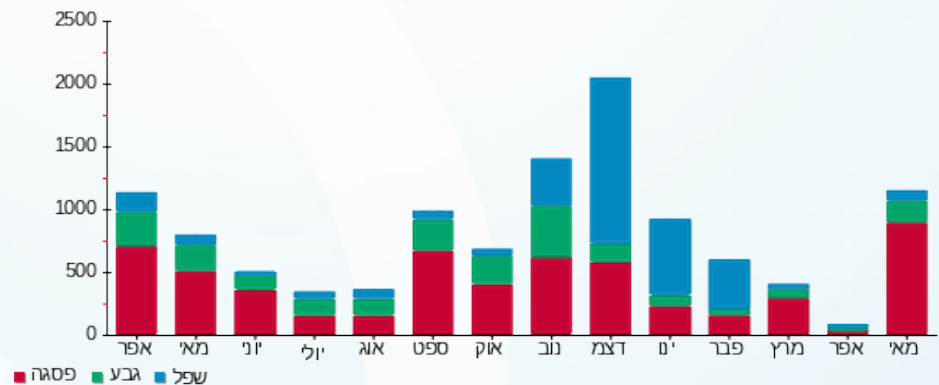



16/06/20 תאריך הפקה:
 31/05/20 תאריך קריאה נוכחית:
 01/04/20 תאריך קריאה קודמת:

שם דייר: שנאים מגדל
 שם אתר: קניון הנגב מגדל משרדים

לקוח/ה נכבד/ה, אנו מתכבדים להגיש את חישוב צריכת החשמל לתקופה 01/04/20 - 31/05/20:

שנאי 1 - 4 - 00024397 (0x0)

סוג תעריף	סוג צריכה	קריאה קודמת	קריאה נוכחית	סה"כ צריכה בקוט"ש	מחיר לקוט"ש בא"ג	סה"כ לתשלום
			31/05/20	01/04/20	פרטי חשבון עבור תאריכים:	
777	פסגה	14,031,074.00	14,172,330.08	141,256.08	45.44	64,186.76 ₪
778	גבע	7,821,907.24	7,865,688.88	43,781.64	37.65	16,483.79 ₪
779	שפל	8,849,069.72	8,878,756.96	29,687.24	31.07	9,223.83 ₪

שנאי 2 - 2 - 00024398 (0x0)

סוג תעריף	סוג צריכה	קריאה קודמת	קריאה נוכחית	סה"כ צריכה בקוט"ש	מחיר לקוט"ש בא"ג	סה"כ לתשלום
			31/05/20	01/04/20	פרטי חשבון עבור תאריכים:	
777	פסגה	9,474,420.16	9,569,160.32	94,740.16	45.44	43,049.93 ₪
778	גבע	5,844,045.84	5,873,910.12	29,864.28	37.65	11,243.90 ₪
779	שפל	5,607,356.16	5,630,630.04	23,273.88	31.07	7,231.19 ₪

סה"כ לדיר:

פסגה	גבע	שפל	סה"כ	שיא ביקוש
235,996.24	73,645.92	52,961.12	362,603.28	415.12
107,236.69 ₪	27,727.69 ₪	16,455.02 ₪	151,419.40 ₪	

סה"כ צריכה
 סה"כ לתשלום

0.00 ₪	תשלום קבוע	
0.00 ₪	תשלום עבור גודל חיבור בKVA (0x0)	
151,419.40 ₪	סה"כ לתשלום	לא כולל מע"מ

התפלגות חיוב בש"ח לפי תע"ז

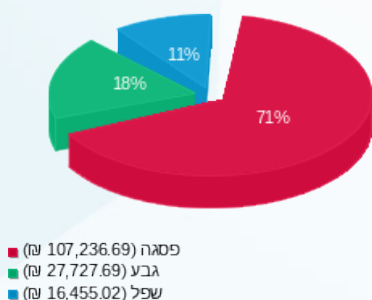

הסטוריית צריכה בקוט"ש

