

25/06/20 תאריך הפקדה:
 21/05/20 תאריך קריאה נוכחית:
 27/04/20 תאריך קריאה קודמת:

שם דייר: קומה 24 IVG
 שם אתר: עופר ר.ג קומה 24 מגדלי בסר

לקוח/ה נכבד/ה, אנו מתכבדים להגיש את חישוב צריכת החשמל לתקופה **21/05/20 - 27/04/20**:

קומה 24 - IVG - (0x0)00021659

| סוג תעריף | סוג צריכה | קריאה קודמת | קריאה נוכחית | סה"כ צריכה בקוט"ש | מחיר לקוט"ש בא"ג | סה"כ לתשלום |
|--------------------------|-----------|-------------|--------------|-------------------|------------------|-------------|
| פרטי חשבון עבור תאריכים: | | | | | | |
| 777 | פסגה | 27/04/20 | 21/05/20 | 431.12 | 45.44 | 195.90 ₪ |
| 778 | גבע | 10,694.61 | 10,756.79 | 62.18 | 37.65 | 23.41 ₪ |
| 779 | שפל | 26,620.06 | 26,708.73 | 88.67 | 31.07 | 27.55 ₪ |

סה"כ לדייר:

| פסגה | גבע | שפל | סה"כ | שיא ביקוש |
|----------|---------|---------|----------|-----------|
| 431.12 | 62.18 | 88.67 | 581.98 | 3.78 |
| 195.90 ₪ | 23.41 ₪ | 27.55 ₪ | 246.86 ₪ | |

סה"כ צריכה
 סה"כ לתשלום

| | | |
|----------|---|------------------|
| 76.24 ₪ | תשלום קבוע | |
| 0.00 ₪ | תשלום עבור גודל חיבור בKVA (0x0) | |
| 323.10 ₪ | סה"כ | |
| 54.93 ₪ | מע"מ 17.00% | |
| 378.03 ₪ | סה"כ לתשלום | כולל מע"מ |

התפלגות חיוב בש"ח לפי תעו"ז

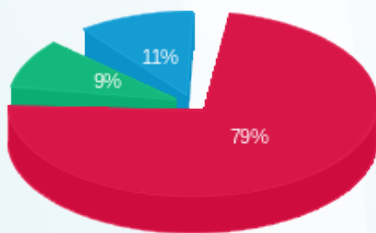

פסגה (195.90 ₪) 79%
 גבע (23.41 ₪) 9%
 שפל (27.55 ₪) 11%

הסטוריית צריכה בקוט"ש

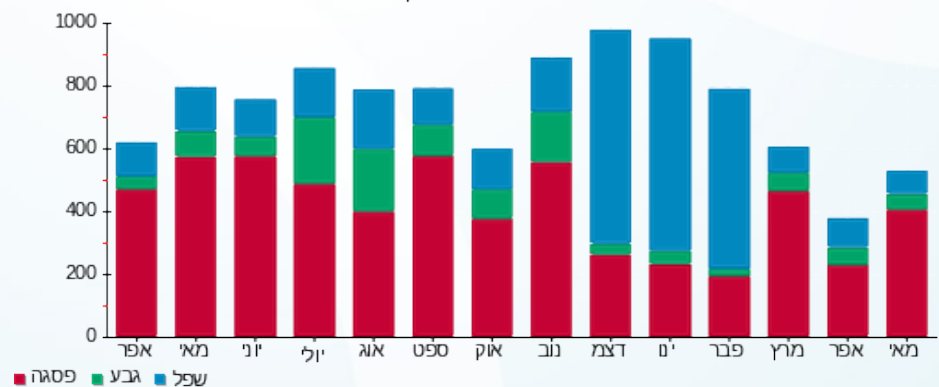

25/06/20 תאריך הפקה:
 21/05/20 תאריך קריאה נוכחית:
 27/04/20 תאריך קריאה קודמת:

שם דייר: קומה 24 חברת מור השקעות
 שם אתר: עופר ר.ג קומה 24 מגדלי בסר

לקוח/ה נכבד/ה, אנו מתכבדים להגיש את חישוב צריכת החשמל לתקופה 27/04/20 - 21/05/20:

קומה 24 חברת מור השקעות - 1 - 00021659(0x0)

| סוג תעריף | סוג צריכה | קריאה קודמת | קריאה נוכחית | סה"כ צריכה בקוט"ש | מחיר לקוט"ש בא"ג | סה"כ לתשלום |
|-----------|-----------|-------------|--------------|-------------------|------------------|-------------|
| | | 27/04/20 | 21/05/20 | | | |
| 777 | פסגה | 130,898.06 | 132,222.29 | 1,324.23 | 45.44 | 601.73 ₪ |
| 778 | גבע | 33,894.61 | 34,104.65 | 210.04 | 37.65 | 79.08 ₪ |
| 779 | שפל | 69,459.84 | 69,949.21 | 489.37 | 31.07 | 152.05 ₪ |

סה"כ לדייר:

| פסגה | גבע | שפל | סה"כ | שיא ביקוש |
|----------|---------|----------|----------|-----------|
| 1,324.23 | 210.04 | 489.37 | 2,023.63 | 10.60 |
| 601.73 ₪ | 79.08 ₪ | 152.05 ₪ | 832.85 ₪ | |

סה"כ צריכה
 סה"כ לתשלום

| | | |
|------------|---|------------------|
| 76.24 ₪ | תשלום קבוע | |
| 0.00 ₪ | תשלום עבור גודל חיבור בKVA (0x0) | |
| 909.09 ₪ | סה"כ | |
| 154.55 ₪ | מע"מ 17.00% | |
| 1,063.64 ₪ | סה"כ לתשלום | כולל מע"מ |

התפלגות חיוב בש"ח לפי תעו"ז

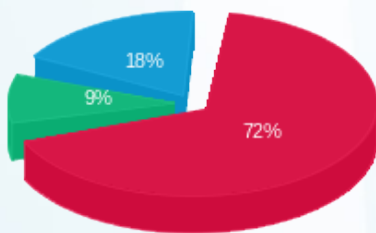

פסגה (601.73 ₪) 72%
 גבע (79.08 ₪) 9%
 שפל (152.05 ₪) 18%

הסטוריית צריכה בקוט"ש

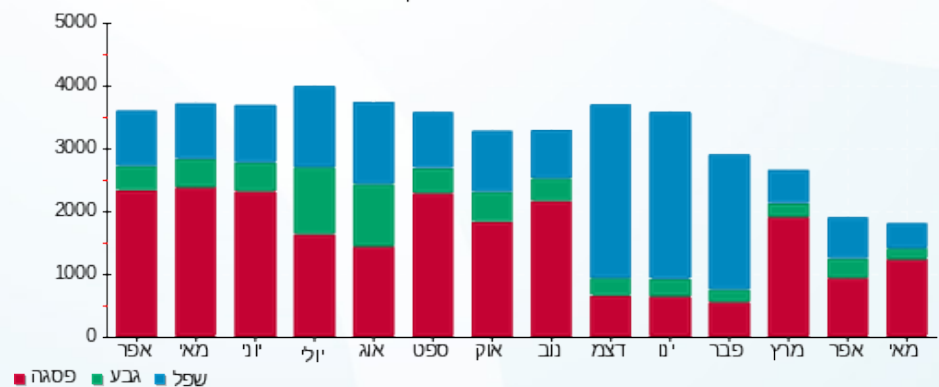



25/06/20 תאריך הפקה:
 21/05/20 תאריך קריאה נוכחית:
 27/04/20 תאריך קריאה קודמת:

שם דייר: קומה 24 פלאס ונצ'רס
 שם אתר: עופר ר.ג קומה 24 מגדלי בסר

לקוח/ה נכבד/ה, אנו מתכבדים להגיש את חישוב צריכת החשמל לתקופה 21/05/20 - 27/04/20:

קומה 24 פלאס ונצ'רס - 3 - 00021659(0x0)

| סוג תעריף | סוג צריכה | קריאה קודמת | קריאה נוכחית | סה"כ צריכה בקוט"ש | מחיר לקוט"ש בא"ג | סה"כ לתשלום |
|-----------|-----------|-------------|--------------|-------------------|------------------|-------------|
| | | 27/04/20 | 21/05/20 | | | |
| 777 | פסגה | 101,255.62 | 102,083.91 | 828.28 | 45.44 | 376.37 ₪ |
| 778 | גבע | 34,163.96 | 34,380.49 | 216.53 | 37.65 | 81.52 ₪ |
| 779 | שפל | 75,186.91 | 75,467.14 | 280.23 | 31.07 | 87.07 ₪ |

סה"כ לדייר:

| פסגה | גבע | שפל | סה"כ | שיא ביקוש |
|----------|---------|---------|----------|-----------|
| 828.28 | 216.53 | 280.23 | 1,325.04 | 5.58 |
| 376.37 ₪ | 81.52 ₪ | 87.07 ₪ | 544.96 ₪ | |

סה"כ צריכה
 סה"כ לתשלום

| | | |
|----------|---|------------------|
| 76.24 ₪ | תשלום קבוע | |
| 0.00 ₪ | תשלום עבור גודל חיבור בKVA (0x0) | |
| 621.20 ₪ | סה"כ | |
| 105.60 ₪ | מע"מ 17.00% | |
| 726.81 ₪ | סה"כ לתשלום | כולל מע"מ |

התפלגות חיוב בש"ח לפי תעו"ז

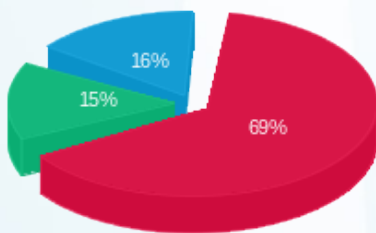

פסגה (376.37 ₪) 69%
 גבע (81.52 ₪) 15%
 שפל (87.07 ₪) 16%

הסטוריית צריכה בקוט"ש

