



01/07/20 תאריך הפקדה:
 30/06/20 תאריך קריאה נוכחית:
 01/06/20 תאריך קריאה קודמת:

שם דייר: 16092154-10
 שם אתר: המרכז הקמעונאי למזון

לקוח/ה נכבד/ה, אנו מתכבדים להגיש את חישוב צריכת החשמל לתקופה 01/06/20 - 30/06/20:

16092154-1 - 16092154(0x0)

סוג תעריף	סוג צריכה	קריאה קודמת	קריאה נוכחית	סה"כ צריכה בקוט"ש	מחיר לקוט"ש בא"ג	סה"כ לתשלום
פרטי חשבון עבור תאריכים:						
		01/06/20	30/06/20			
777	פסגה	886,985.00	930,650.00	43,665.00	45.44	19,841.38 ₪
778	גבע	426,835.00	440,867.50	14,032.50	37.65	5,283.24 ₪
779	שפל	1,161,275.00	1,193,742.50	32,467.50	31.07	10,087.65 ₪

סה"כ לדייר:

פסגה	גבע	שפל	סה"כ	שיא ביקוש
43,665.00	14,032.50	32,467.50	90,165.00	206.65
19,841.38 ₪	5,283.24 ₪	10,087.65 ₪	35,212.26 ₪	

סה"כ צריכה
 סה"כ לתשלום

200.95 ₪	תשלום קבוע	
0.00 ₪	תשלום עבור גודל חיבור בKVA (0x0)	
35,413.21 ₪	סה"כ לתשלום	לא כולל מע"מ

התפלגות חיוב בש"ח לפי תע"ז

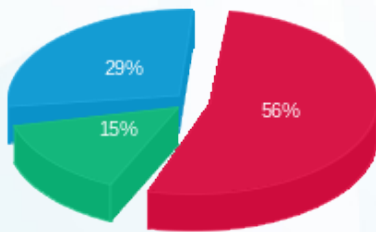

פסגה (19,841.38 ₪)
 גבע (5,283.24 ₪)
 שפל (10,087.65 ₪)

הסטוריית צריכה בקוט"ש

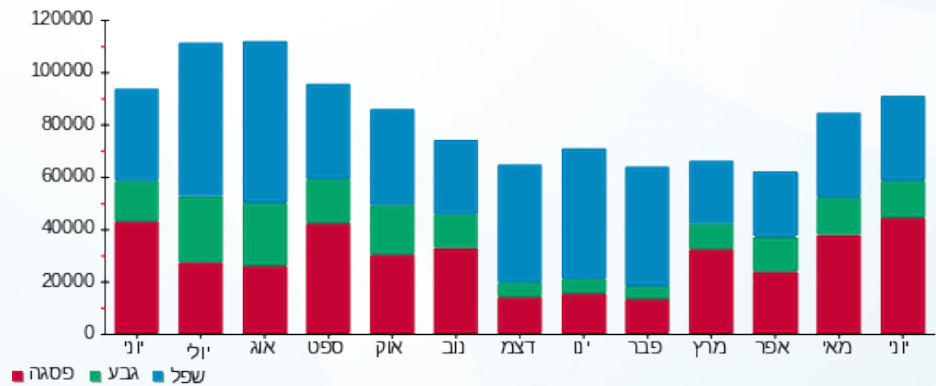



01/07/20

תאריך הפקה:

שם דייר: גולדן סנטורי בע"מ, ח.פ. 513542761

30/06/20

תאריך קריאה נוכחית:

שם אתר: המרכז הקמעונאי למזון

01/06/20

תאריך קריאה קודמת:

לקוח/ה נכבד/ה, אנו מתכבדים להגיש את חישוב צריכת החשמל לתקופה 01/06/20 - 30/06/20:

גולדן סנטורי בע"מ - 1 - 16092155(0x0)

סוג תעריף	סוג צריכה	קריאה קודמת	קריאה נוכחית	סה"כ צריכה בקוט"ש	מחיר לקוט"ש בא"ג	סה"כ לתשלום
פרטי חשבון עבור תאריכים:						
777	פסגה	01/06/20	30/06/20	611.00	45.44	277.64 ₪
778	גבע	24,226.50	24,922.50	696.00	37.65	262.04 ₪
779	שפל	104,988.00	107,596.50	2,608.50	31.07	810.46 ₪

סה"כ לדייר:

פסגה	גבע	שפל	סה"כ	שיא ביקוש
611.00	696.00	2,608.50	3,915.50	11.59
277.64 ₪	262.04 ₪	810.46 ₪	1,350.14 ₪	

סה"כ צריכה

סה"כ לתשלום

200.95 ₪	תשלום קבוע	
0.00 ₪	תשלום עבור גודל חיבור בKVA (0x0)	
1,551.09 ₪	סה"כ לתשלום	לא כולל מע"מ

התפלגות חיוב בש"ח לפי תע"ז

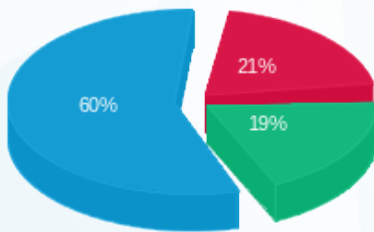

- פסגה (277.64 ₪) - 60%
- גבע (262.04 ₪) - 19%
- שפל (810.46 ₪) - 21%

הסטוריית צריכה בקוט"ש

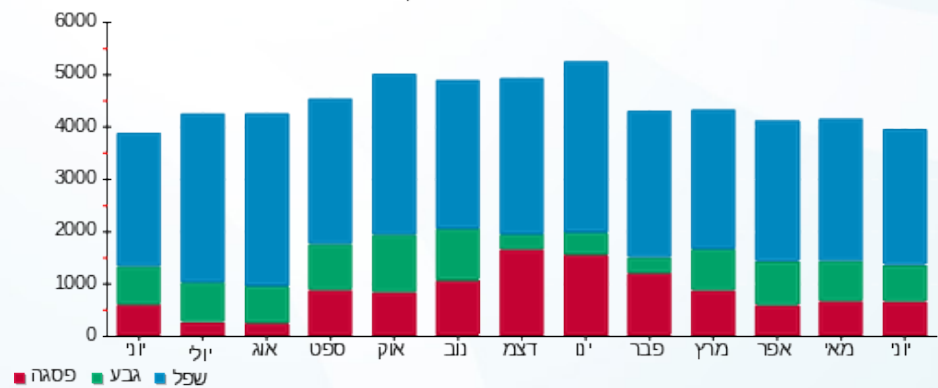



01/07/20 תאריך הפקדה:
 30/06/20 תאריך קריאה נוכחית:
 01/06/20 תאריך קריאה קודמת:

שם דייר: טנא שוק בע"מ, ח.פ. 515411650
 שם אתר: המרכז הקמעונאי למזון

לקוח/ה נכבד/ה, אנו מתכבדים להגיש את חישוב צריכת החשמל לתקופה 01/06/20 - 30/06/20:

טנא שוק - 2 - 16092153 (0x0)

סוג תעריף	סוג צריכה	קריאה קודמת	קריאה נוכחית	סה"כ צריכה בקוט"ש	מחיר לקוט"ש בא"ג	סה"כ לתשלום
פרטי חשבון עבור תאריכים:						
777	פסגה	01/06/20	30/06/20	7,378.00	45.44	3,352.56 ₪
778	גבע	69,380.00	71,452.50	2,072.50	37.65	780.30 ₪
779	שפל	109,702.00	112,760.00	3,058.00	31.07	950.12 ₪

סה"כ לדייר:

פסגה	גבע	שפל	סה"כ	שיא ביקוש
7,378.00	2,072.50	3,058.00	12,508.50	51.22
3,352.56 ₪	780.30 ₪	950.12 ₪	5,082.98 ₪	

סה"כ צריכה
 סה"כ לתשלום

200.95 ₪	תשלום קבוע	
0.00 ₪	תשלום עבור גודל חיבור בKVA (0x0)	
5,283.93 ₪	סה"כ לתשלום	לא כולל מע"מ

התפלגות חיוב בש"ח לפי תע"ז

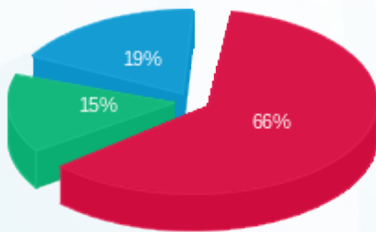

פסגה (3,352.56 ₪)
 גבע (780.30 ₪)
 שפל (950.12 ₪)

הסטוריית צריכה בקוט"ש

