

01/07/20 תאריך הפקה:  
 30/06/20 תאריך קריאה נוכחית:  
 01/06/20 תאריך קריאה קודמת:

שם דייר: בניין B ק.01 יח' 01 - טלדור מערכות  
 שם אתר: עזריאלי חולון שובל

**לקוח/ה נכבד/ה, אנו מתכבדים להגיש את חישוב צריכת החשמל לתקופה 01/06/20 - 30/06/20:**

**בניין B - קומה 01 יחידה 01 - 14118701(0x0)**

סה"כ לתשלום	מחיר לקוט"ש בא"ג	סה"כ צריכה בקוט"ש	קריאה נוכחית	קריאה קודמת	סוג צריכה	סוג תעריף
			30/06/20	01/06/20	פרטי חשבון עבור תאריכים:	
₪ 304.95	45.44	671.10	14,477.80	13,806.70	פסגה	777
₪ 47.63	37.65	126.50	4,494.00	4,367.50	גבע	778
₪ 112.19	31.07	361.10	15,019.70	14,658.60	שפל	779

סה"כ לדייר:

שיא ביקוש	סה"כ	שפל	גבע	פסגה
4.60	1,158.70	361.10	126.50	671.10
	₪ 464.77	₪ 112.19	₪ 47.63	₪ 304.95

סה"כ צריכה  
 סה"כ לתשלום

₪ 200.95	<b>תשלום קבוע</b>	
₪ 0.00	<b>תשלום עבור גודל חיבור בKVA (0x0)</b>	
₪ 665.72	<b>סה"כ לתשלום</b>	<b>לא כולל מע"מ</b>

התפלגות חיוב בש"ח לפי תעו"ז

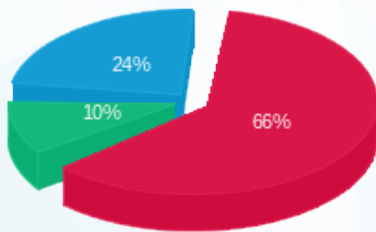

פסגה (₪ 304.95) ■  
 גבע (₪ 47.63) ■  
 שפל (₪ 112.19) ■

הסטוריית צריכה בקוט"ש

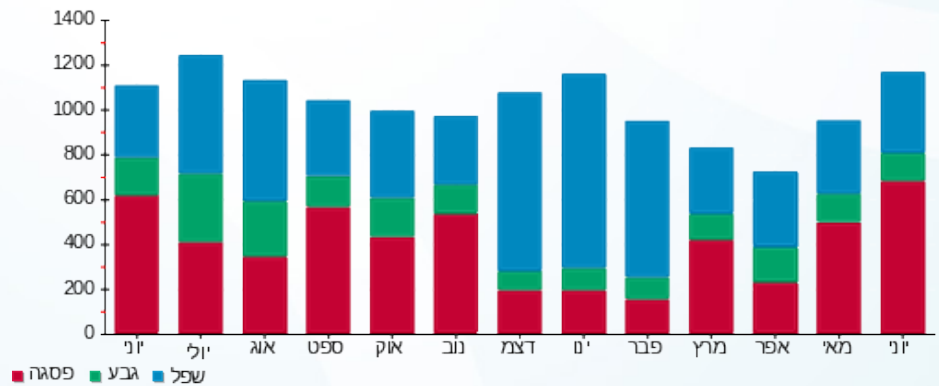



01/07/20

תאריך הפקדה:

שם דייר: בניין B ק.01 יח' 07 - יונסי וגלילי השקעות  
שם אתר: עזריאלי חולון שובל

30/06/20

תאריך קריאה נוכחית:

01/06/20

תאריך קריאה קודמת:

לקוח/ה נכבד/ה, אנו מתכבדים להגיש את חישוב צריכת החשמל לתקופה 01/06/20 - 30/06/20:

בניין B - קומה 01 יחידה 07 - יונסי וגלילי השקעות - 9 - 14118701(0x0)

סוג תעריף	סוג צריכה	קריאה קודמת	קריאה נוכחית	סה"כ צריכה בקוט"ש	מחיר לקוט"ש בא"ג	סה"כ לתשלום
פרטי חשבון עבור תאריכים:						
777	פסגה	01/06/20	30/06/20	264.10	45.44	120.01 ₪
778	גבע	4,100.80	4,117.10	16.30	37.65	6.14 ₪
779	שפל	12,540.90	12,544.20	3.30	31.07	1.03 ₪

סה"כ לדייר:

פסגה	גבע	שפל	סה"כ	שיא ביקוש
264.10	16.30	3.30	283.70	2.20
120.01 ₪	6.14 ₪	1.03 ₪	127.17 ₪	

סה"כ צריכה

סה"כ לתשלום

200.95 ₪	תשלום קבוע	
0.00 ₪	תשלום עבור גודל חיבור בKVA (0x0)	
328.12 ₪	סה"כ לתשלום	לא כולל מע"מ

התפלגות חיוב בש"ח לפי תע"ז

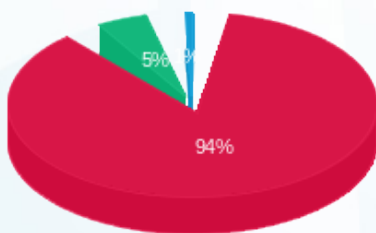

- פסגה (120.01 ₪)
- גבע (6.14 ₪)
- שפל (1.03 ₪)

הסטוריית צריכה בקוט"ש

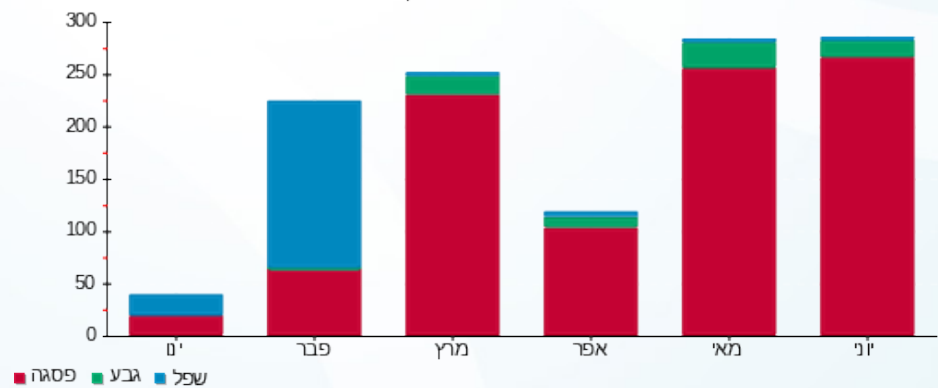

01/07/20 תאריך הפקדה:  
 30/06/20 תאריך קריאה נוכחית:  
 01/06/20 תאריך קריאה קודמת:

שם דייר: בניין B ק.01 יח' 09 - פררו רושר  
 שם אתר: עזריאלי חולון שובל

**לקוח/ה נכבד/ה, אנו מתכבדים להגיש את חישוב צריכת החשמל לתקופה 01/06/20 - 30/06/20:**

**בניין B - קומה 01 יחידה 09 - 5 - 14118701(0x0)**

סה"כ לתשלום	מחיר לקוט"ש בא"ג	סה"כ צריכה בקוט"ש	קריאה נוכחית	קריאה קודמת	סוג צריכה	סוג תעריף
			30/06/20	01/06/20	פרטי חשבון עבור תאריכים:	
170.04 ₪	45.44	374.20	16,628.70	16,254.50	פסגה	777
3.84 ₪	37.65	10.20	2,970.90	2,960.70	גבע	778
2.27 ₪	31.07	7.30	6,387.30	6,380.00	שפל	779

סה"כ לדייר:

שיא ביקוש	סה"כ	שפל	גבע	פסגה
2.37	391.70	7.30	10.20	374.20
	176.14 ₪	2.27 ₪	3.84 ₪	170.04 ₪

סה"כ צריכה  
 סה"כ לתשלום

200.95 ₪	<b>תשלום קבוע</b>	
0.00 ₪	<b>תשלום עבור גודל חיבור בKVA (0x0)</b>	
377.09 ₪	<b>סה"כ לתשלום</b>	<b>לא כולל מע"מ</b>

התפלגות חיוב בש"ח לפי תעו"ז

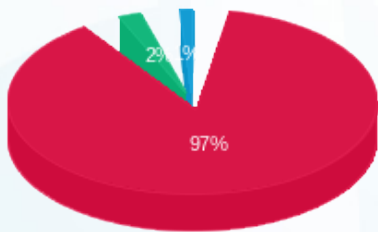

■ פסגה (170.04 ₪)  
 ■ גבע (3.84 ₪)  
 ■ שפל (2.27 ₪)

הסטוריית צריכה בקוט"ש

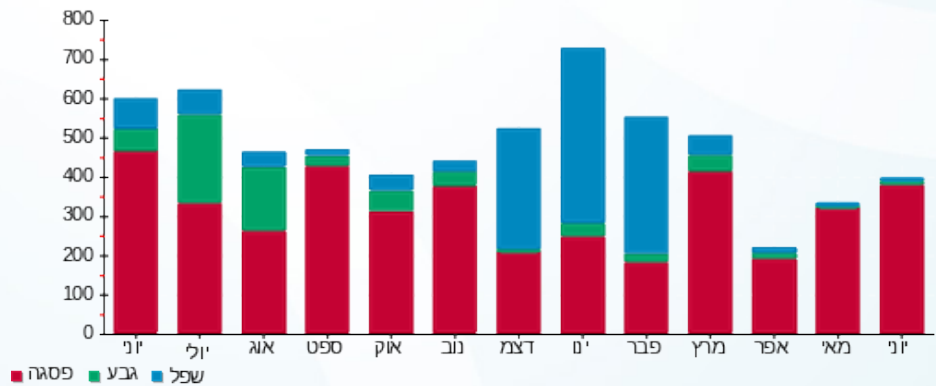



01/07/20 תאריך הפקה:  
 30/06/20 תאריך קריאה נוכחית:  
 01/06/20 תאריך קריאה קודמת:

שם דייר: בניין B ק.01 יח' 10 - פררו רושר  
 שם אתר: עזריאלי חולון שובל

לקוח/ה נכבד/ה, אנו מתכבדים להגיש את חישוב צריכת החשמל לתקופה **01/06/20 - 30/06/20**:

בניין B - קומה 01 יחידה 10 - 12 - 14118701(0x0)

סוג תעריף	סוג צריכה	קריאה קודמת	קריאה נוכחית	סה"כ צריכה בקוט"ש	מחיר לקוט"ש בא"ג	סה"כ לתשלום
פרטי חשבון עבור תאריכים:						
777	פסגה	01/06/20	30/06/20	731.10	45.44	332.21 ₪
778	גבע	8,658.00	8,802.30	144.30	37.65	54.33 ₪
779	שפל	23,375.90	23,695.40	319.50	31.07	99.27 ₪

סה"כ לדייר:

פסגה	גבע	שפל	סה"כ	שיא ביקוש
731.10	144.30	319.50	1,194.90	3.00
332.21 ₪	54.33 ₪	99.27 ₪	485.81 ₪	

סה"כ צריכה

סה"כ לתשלום

200.95 ₪	<b>תשלום קבוע</b>	
0.00 ₪	<b>תשלום עבור גודל חיבור בKVA (0x0)</b>	
686.76 ₪	<b>סה"כ לתשלום</b>	<b>לא כולל מע"מ</b>

התפלגות חיוב בש"ח לפי תע"ז

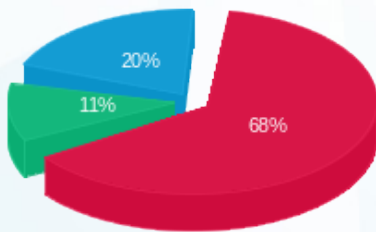

■ פסגה (₪ 332.21)  
 ■ גבע (₪ 54.33)  
 ■ שפל (₪ 99.27)

הסטוריית צריכה בקוט"ש

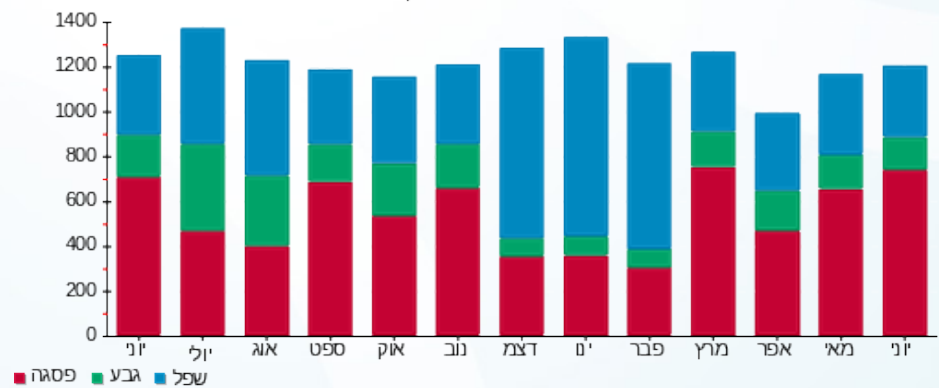



01/07/20

תאריך הפקדה:

שם דייר: בניין B ק.01 יח' 11 - פרמיום חברה לדברי מתיקה ומסחר

30/06/20

תאריך קריאה נוכחית:

שם אתר: עזריאלי חולון שובל

01/06/20

תאריך קריאה קודמת:

לקוח/ה נכבד/ה, אנו מתכבדים להגיש את חישוב צריכת החשמל לתקופה 01/06/20 - 30/06/20:

בניין B - קומה 01 יחידה 11 - 6 - 14118701(0x0)

סוג תעריף	סוג צריכה	קריאה קודמת	קריאה נוכחית	סה"כ צריכה בקוט"ש	מחיר לקוט"ש בא"ג	סה"כ לתשלום
פרטי חשבון עבור תאריכים:						
777	פסגה	01/06/20	30/06/20	327.50	45.44	148.82 ₪
778	גבע	2,331.40	2,351.00	19.60	37.65	7.38 ₪
779	שפל	6,073.50	6,123.80	50.30	31.07	15.63 ₪

סה"כ לדייר:

פסגה	גבע	שפל	סה"כ	שיא ביקוש
327.50	19.60	50.30	397.40	2.15
148.82 ₪	7.38 ₪	15.63 ₪	171.82 ₪	

סה"כ צריכה

סה"כ לתשלום

200.95 ₪	תשלום קבוע	
0.00 ₪	תשלום עבור גודל חיבור בKVA (0x0)	
372.77 ₪	סה"כ לתשלום	לא כולל מע"מ

התפלגות חיוב בש"ח לפי תעו"ז

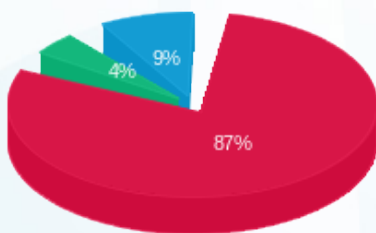

- פסגה (148.82 ₪) 87%
- גבע (7.38 ₪) 9%
- שפל (15.63 ₪) 4%

הסטוריית צריכה בקוט"ש

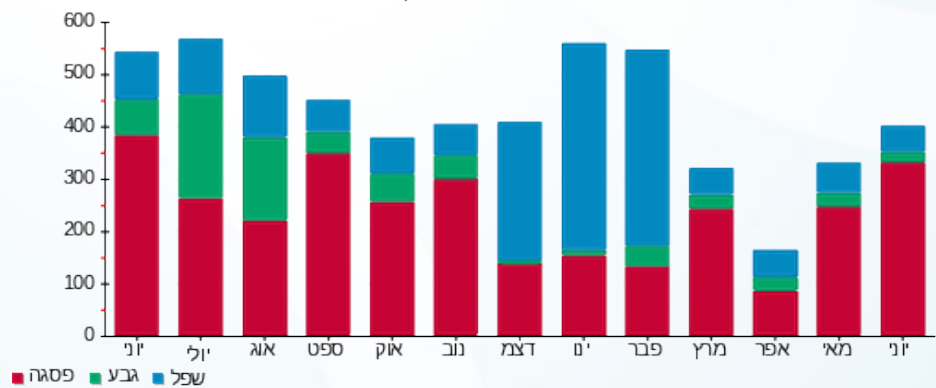



01/07/20 תאריך הפקה:  
 30/06/20 תאריך קריאה נוכחית:  
 01/06/20 תאריך קריאה קודמת:

שם דייר: בניין B ק.01 יח' 12 - וויקארד  
 שם אתר: עזריאלי חולון שובל

לקוח/ה נכבד/ה, אנו מתכבדים להגיש את חישוב צריכת החשמל לתקופה 01/06/20 - 30/06/20:

בניין B - קומה 01 יחידה 12 - 13 - 14118701(0x0)

סוג תעריף	סוג צריכה	קריאה קודמת	קריאה נוכחית	סה"כ צריכה בקוט"ש	מחיר לקוט"ש בא"ג	סה"כ לתשלום
פרטי חשבון עבור תאריכים:						
777	פסגה	01/06/20	30/06/20	231.90	45.44	105.38 ₪
778	גבע	1,095.80	1,098.10	2.30	37.65	0.87 ₪
779	שפל	4,693.20	4,698.50	5.30	31.07	1.65 ₪

סה"כ לדייר:

פסגה	גבע	שפל	סה"כ	שיא ביקוש
231.90	2.30	5.30	239.50	2.79
105.38 ₪	0.87 ₪	1.65 ₪	107.89 ₪	

סה"כ צריכה  
 סה"כ לתשלום

200.95 ₪	תשלום קבוע	
0.00 ₪	תשלום עבור גודל חיבור בKVA (0x0)	
308.84 ₪	סה"כ לתשלום	לא כולל מע"מ

התפלגות חיוב בש"ח לפי תעו"ז

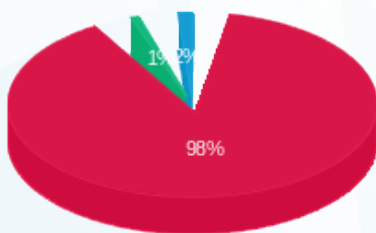

■ פסגה (105.38 ₪)  
 ■ גבע (0.87 ₪)  
 ■ שפל (1.65 ₪)

הסטוריית צריכה בקוט"ש

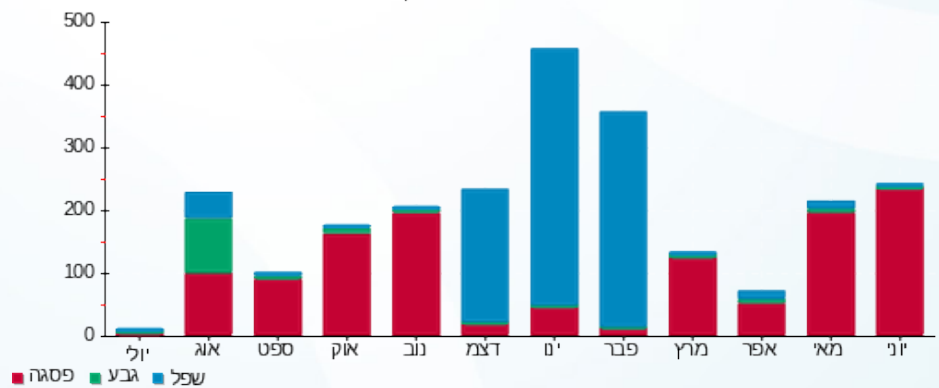

01/07/20 תאריך הפקדה:  
 30/06/20 תאריך קריאה נוכחית:  
 01/06/20 תאריך קריאה קודמת:

שם דייר: בניין B ק.02 יח' 21 - קלורן  
 שם אתר: עזריאלי חולון שובל

**לקוח/ה נכבד/ה, אנו מתכבדים להגיש את חישוב צריכת החשמל לתקופה 01/06/20 - 30/06/20:**

**בניין B - קלורן קומה 2 יחידה 21 - 14086110(0x0)**

סוג תעריף	סוג צריכה	קריאה קודמת	קריאה נוכחית	סה"כ צריכה בקוט"ש	מחיר לקוט"ש בא"ג	סה"כ לתשלום
פרטי חשבון עבור תאריכים:						
777	פסגה	01/06/20	30/06/20	231.50	45.44	105.19 ₪
778	גבע	2,943.10	3,023.60	80.50	37.65	30.31 ₪
779	שפל	10,440.40	10,645.90	205.50	31.07	63.85 ₪

סה"כ לדייר:

פסגה	גבע	שפל	סה"כ	שיא ביקוש
231.50	80.50	205.50	517.50	1.91
105.19 ₪	30.31 ₪	63.85 ₪	199.35 ₪	

סה"כ צריכה  
 סה"כ לתשלום

200.95 ₪	<b>תשלום קבוע</b>	
0.00 ₪	<b>תשלום עבור גודל חיבור בKVA (0x0)</b>	
400.30 ₪	<b>סה"כ לתשלום</b>	<b>לא כולל מע"מ</b>

התפלגות חיוב בש"ח לפי תעו"ז

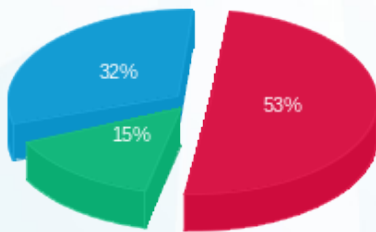

פסגה (105.19 ₪) 32%  
 גבע (30.31 ₪) 15%  
 שפל (63.85 ₪) 53%

הסטוריית צריכה בקוט"ש

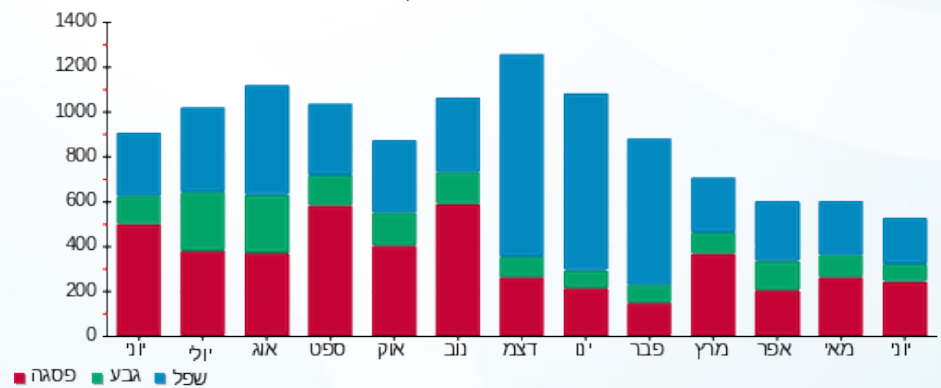



01/07/20 תאריך הפקה:  
 30/06/20 תאריך קריאה נוכחית:  
 01/06/20 תאריך קריאה קודמת:

שם דייר: בניין B ק.02 יח' 25 - חוויה ותוכן  
 שם אתר: עזריאלי חולון שובל

לקוח/ה נכבד/ה, אנו מתכבדים להגיש את חישוב צריכת החשמל לתקופה **01/06/20 - 30/06/20**:

בניין B - חוויה ותוכן קומה 2 יחידה 25 - 3 - 14086110(0x0)

סוג תעריף	סוג צריכה	קריאה קודמת	קריאה נוכחית	סה"כ צריכה בקוט"ש	מחיר לקוט"ש בא"ג	סה"כ לתשלום
פרטי חשבון עבור תאריכים:						
777	פסגה	01/06/20	30/06/20	96.30	45.44	43.76 ₪
778	גבע	788.10	789.80	1.70	37.65	0.64 ₪
779	שפל	3,269.90	3,274.30	4.40	31.07	1.37 ₪

סה"כ לדייר:

פסגה	גבע	שפל	סה"כ	שיא ביקוש
96.30	1.70	4.40	102.40	2.25
₪ 43.76	₪ 0.64	₪ 1.37	₪ 45.77	

סה"כ צריכה  
 סה"כ לתשלום

200.95 ₪	<b>תשלום קבוע</b>	
0.00 ₪	<b>תשלום עבור גודל חיבור בKVA (0x0)</b>	
246.72 ₪	<b>סה"כ לתשלום</b>	<b>לא כולל מע"מ</b>

התפלגות חיוב בש"ח לפי תעו"ז

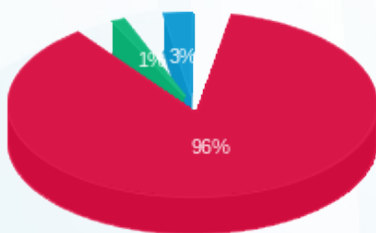

■ פסגה (₪ 43.76)  
 ■ גבע (₪ 0.64)  
 ■ שפל (₪ 1.37)

הסטוריית צריכה בקוט"ש

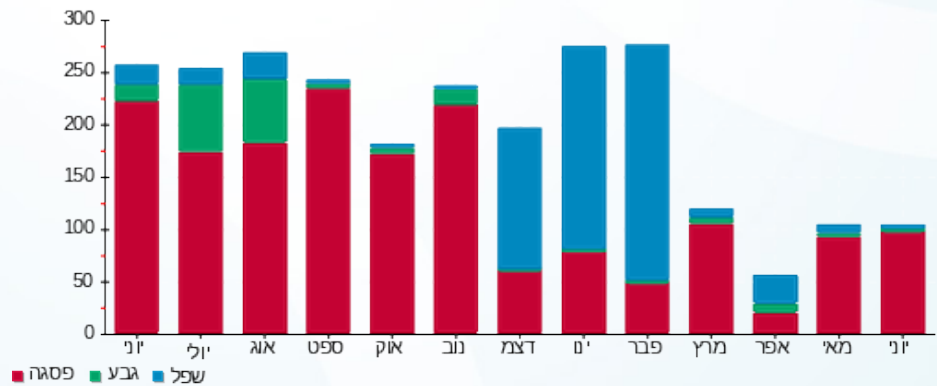



01/07/20 תאריך הפקה:  
 30/06/20 תאריך קריאה נוכחית:  
 01/06/20 תאריך קריאה קודמת:

שם דייר: בניין B ק.02 יח' 26 - קרן פוזן  
 שם אתר: עזריאלי חולון שובל

לקוח/ה נכבד/ה, אנו מתכבדים להגיש את חישוב צריכת החשמל לתקופה 01/06/20 - 30/06/20:

בניין B - קומה 02 יחידה 26 - 10 - 14086110(0x0)

סוג תעריף	סוג צריכה	קריאה קודמת	קריאה נוכחית	סה"כ צריכה בקוט"ש	מחיר לקוט"ש בא"ג	סה"כ לתשלום
פרטי חשבון עבור תאריכים:						
777	פסגה	01/06/20	30/06/20	187.30	45.44	85.11 ₪
778	גבע	590.10	598.80	8.70	37.65	3.28 ₪
779	שפל	4,683.00	4,687.00	4.00	31.07	1.24 ₪

סה"כ לדייר:

פסגה	גבע	שפל	סה"כ	שיא ביקוש
187.30	8.70	4.00	200.00	2.02
85.11 ₪	3.28 ₪	1.24 ₪	89.63 ₪	

סה"כ צריכה  
 סה"כ לתשלום

200.95 ₪	תשלום קבוע	
0.00 ₪	תשלום עבור גודל חיבור בKVA (0x0)	
290.58 ₪	סה"כ לתשלום	לא כולל מע"מ

התפלגות חיוב בש"ח לפי תעו"ז

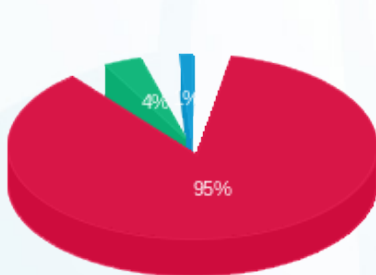

פסגה (85.11 ₪)  
 גבע (3.28 ₪)  
 שפל (1.24 ₪)

הסטוריית צריכה בקוט"ש

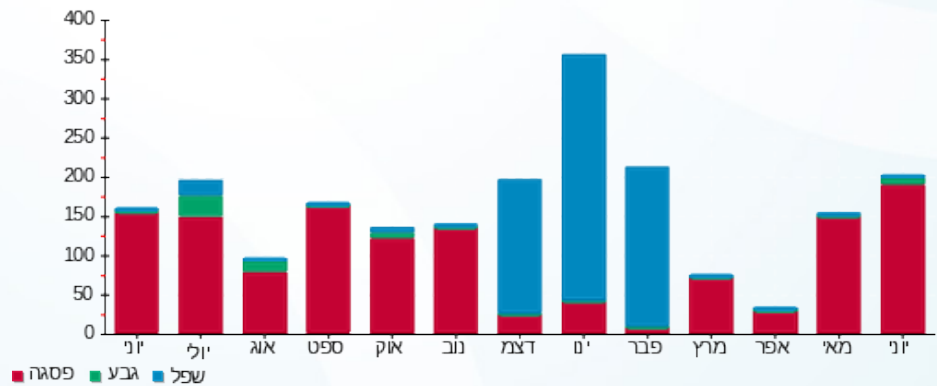



01/07/20 תאריך הפקה:  
 30/06/20 תאריך קריאה נוכחית:  
 01/06/20 תאריך קריאה קודמת:

שם דייר: בניין B ק.02 יח' 27 - קרן פזון עו"ד  
 שם אתר: עזריאלי חולון שובל

לקוח/ה נכבד/ה, אנו מתכבדים להגיש את חישוב צריכת החשמל לתקופה **01/06/20 - 30/06/20**:

בניין B - קרן פזון עו"ד קומה 2 יחידה 27 - 4 - 14086110(0x0)

סוג תעריף	סוג צריכה	קריאה קודמת	קריאה נוכחית	סה"כ צריכה בקוט"ש	מחיר לקוט"ש בא"ג	סה"כ לתשלום
פרטי חשבון עבור תאריכים:						
777	פסגה	01/06/20	30/06/20	113.30	45.44	51.48 ₪
778	גבע	400.40	405.70	5.30	37.65	2.00 ₪
779	שפל	2,177.50	2,192.60	15.10	31.07	4.69 ₪

סה"כ לדייר:

פסגה	גבע	שפל	סה"כ	שיא ביקוש
113.30	5.30	15.10	133.70	1.81
₪ 51.48	₪ 2.00	₪ 4.69	₪ 58.17	

סה"כ צריכה  
 סה"כ לתשלום

200.95 ₪	<b>תשלום קבוע</b>	
0.00 ₪	<b>תשלום עבור גודל חיבור בKVA (0x0)</b>	
259.12 ₪	<b>סה"כ לתשלום</b>	<b>לא כולל מע"מ</b>

התפלגות חיוב בש"ח לפי תעו"ז

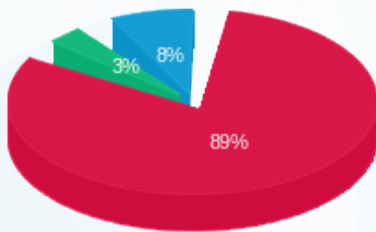

פסגה (₪ 51.48)  
 גבע (₪ 2.00)  
 שפל (₪ 4.69)

הסטוריית צריכה בקוט"ש

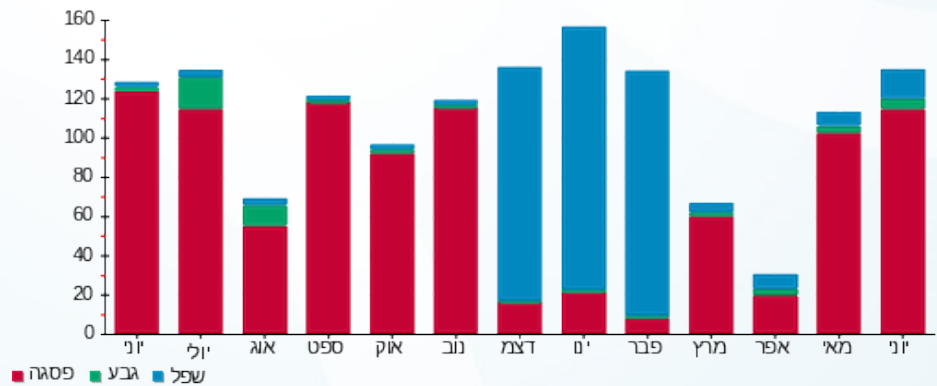



01/07/20 תאריך הפקדה:  
 30/06/20 תאריך קריאה נוכחית:  
 01/06/20 תאריך קריאה קודמת:

שם דייר: בניין B ק.02 יח' 28 - אגיס רייל בע"מ  
 שם אתר: עזריאלי חולון שובל

לקוח/ה נכבד/ה, אנו מתכבדים להגיש את חישוב צריכת החשמל לתקופה 01/06/20 - 30/06/20:

בניין B - קומה 02 יחידה 28 - 11 - 14086110(0x0)

סוג תעריף	סוג צריכה	קריאה קודמת	קריאה נוכחית	סה"כ צריכה בקוט"ש	מחיר לקוט"ש בא"ג	סה"כ לתשלום
פרטי חשבון עבור תאריכים:						
777	פסגה	01/06/20	30/06/20	283.90	45.44	129.00 ₪
778	גבע	1,135.50	1,146.80	11.30	37.65	4.25 ₪
779	שפל	5,117.40	5,143.20	25.80	31.07	8.02 ₪

סה"כ לדייר:

פסגה	גבע	שפל	סה"כ	שיא ביקוש
283.90	11.30	25.80	321.00	2.15
129.00 ₪	4.25 ₪	8.02 ₪	141.27 ₪	

סה"כ צריכה  
 סה"כ לתשלום

200.95 ₪	תשלום קבוע	
0.00 ₪	תשלום עבור גודל חיבור בKVA (0x0)	
342.22 ₪	סה"כ לתשלום	לא כולל מע"מ

התפלגות חיוב בש"ח לפי תע"ז

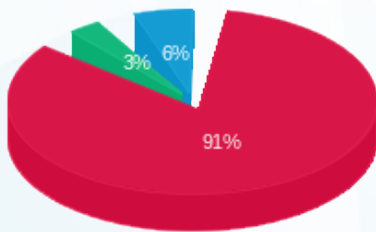

■ פסגה (129.00 ₪)  
 ■ גבע (4.25 ₪)  
 ■ שפל (8.02 ₪)

הסטוריית צריכה בקוט"ש

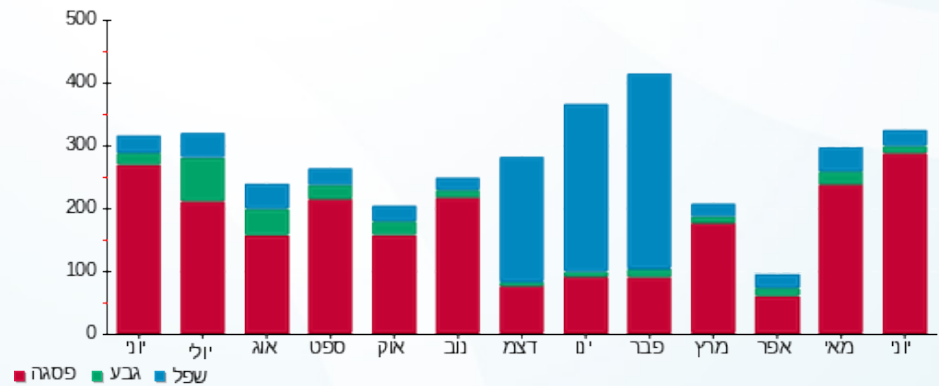



01/07/20 תאריך הפקדה:  
 30/06/20 תאריך קריאה נוכחית:  
 01/06/20 תאריך קריאה קודמת:

שם דייר: בניין B ק.02 יח' 29 - ווקאליקס  
 שם אתר: עזריאלי חולון שובל

לקוח/ה נכבד/ה, אנו מתכבדים להגיש את חישוב צריכת החשמל לתקופה 01/06/20 - 30/06/20:

בניין B - ק. 02 יח' 29 - ווקאליקס - 5 - 14086110(0x0)

סוג תעריף	סוג צריכה	קריאה קודמת	קריאה נוכחית	סה"כ צריכה בקוט"ש	מחיר לקוט"ש בא"ג	סה"כ לתשלום
פרטי חשבון עבור תאריכים:						
777	פסגה	01/06/20	30/06/20	149.50	45.44	67.93 ₪
778	גבע	2,641.70	2,646.80	5.10	37.65	1.92 ₪
779	שפל	8,763.20	8,766.20	3.00	31.07	0.93 ₪

סה"כ לדייר:

פסגה	גבע	שפל	סה"כ	שיא ביקוש
149.50	5.10	3.00	157.60	1.59
67.93 ₪	1.92 ₪	0.93 ₪	70.79 ₪	

סה"כ צריכה  
 סה"כ לתשלום

200.95 ₪	תשלום קבוע
0.00 ₪	תשלום עבור גודל חיבור בKVA (0x0)
271.74 ₪	סה"כ לתשלום
לא כולל מע"מ	

התפלגות חיוב בש"ח לפי תעו"ז

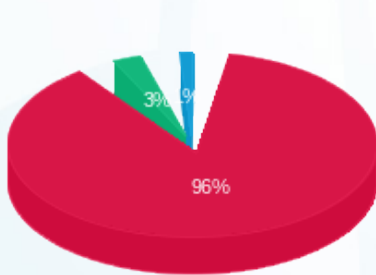

פסגה (67.93 ₪)  
 גבע (1.92 ₪)  
 שפל (0.93 ₪)

הסטוריית צריכה בקוט"ש

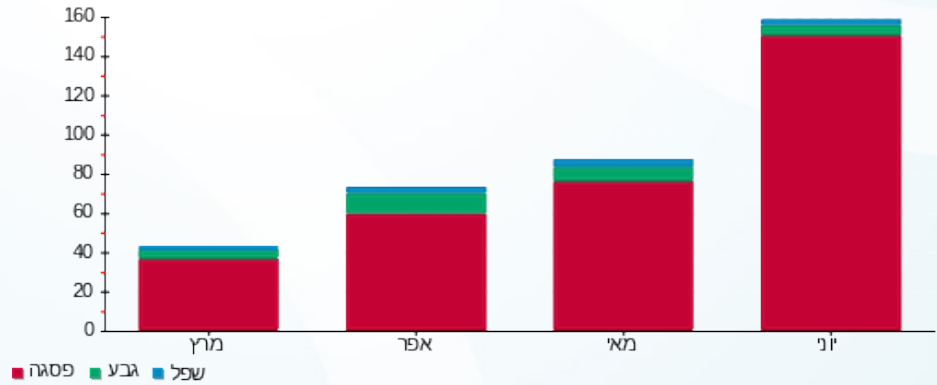

01/07/20 תאריך הפקה:  
 30/06/20 תאריך קריאה נוכחית:  
 01/06/20 תאריך קריאה קודמת:

שם דייר: בניין B ק.02 יח' 30 - אבישי בוגן  
 שם אתר: עזריאלי חולון שובל

**לקוח/ה נכבד/ה, אנו מתכבדים להגיש את חישוב צריכת החשמל לתקופה 01/06/20 - 30/06/20:**

יחידה 30 קומה 2 אבישי בוגן - 12 - 14086110(0x0)

סוג תעריף	סוג צריכה	קריאה קודמת	קריאה נוכחית	סה"כ צריכה בקוט"ש	מחיר לקוט"ש בא"ג	סה"כ לתשלום
פרטי חשבון עבור תאריכים:						
777	פסגה	01/06/20	30/06/20	370.50	45.44	168.36 ₪
778	גבע	2,393.30	2,411.70	18.40	37.65	6.93 ₪
779	שפל	7,321.40	7,336.50	15.10	31.07	4.69 ₪

סה"כ לדייר:

פסגה	גבע	שפל	סה"כ	שיא ביקוש
370.50	18.40	15.10	404.00	2.67
168.36 ₪	6.93 ₪	4.69 ₪	179.97 ₪	

סה"כ צריכה  
 סה"כ לתשלום

200.95 ₪	<b>תשלום קבוע</b>	
0.00 ₪	<b>תשלום עבור גודל חיבור בKVA (0x0)</b>	
380.92 ₪	<b>סה"כ לתשלום</b>	<b>לא כולל מע"מ</b>

התפלגות חיוב בש"ח לפי תע"ז

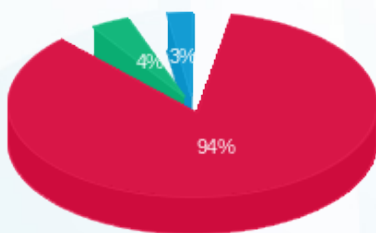

■ פסגה (168.36 ₪)  
 ■ גבע (6.93 ₪)  
 ■ שפל (4.69 ₪)

הסטוריית צריכה בקוט"ש

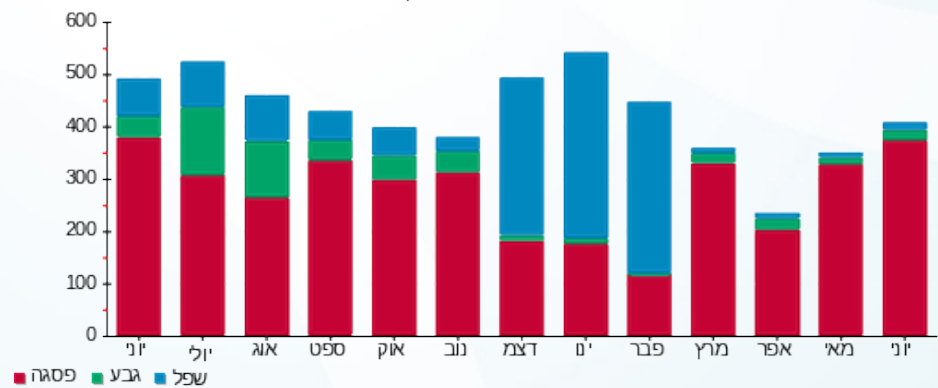



01/07/20

תאריך הפקדה:

שם דייר: בניין B ק.02 יח' 32 - קבוצת שבלת (אס.בי.אל.טי) בע"מ  
שם אתר: עזריאלי חולון שובל

30/06/20

תאריך קריאה נוכחית:

01/06/20

תאריך קריאה קודמת:

לקוח/ה נכבד/ה, אנו מתכבדים להגיש את חישוב צריכת החשמל לתקופה 01/06/20 - 30/06/20:

בניין B - קומה 02 יחידה 32 - 13 - 14086110(0x0)

סוג תעריף	סוג צריכה	קריאה קודמת	קריאה נוכחית	סה"כ צריכה בקוט"ש	מחיר לקוט"ש בא"ג	סה"כ לתשלום
פרטי חשבון עבור תאריכים:						
777	פסגה	01/06/20	30/06/20	351.60	45.44	159.77 ₪
778	גבע	1,700.00	1,701.10	1.10	37.65	0.41 ₪
779	שפל	6,069.90	6,073.10	3.20	31.07	0.99 ₪

סה"כ לדייר:

פסגה	גבע	שפל	סה"כ	שיא ביקוש
351.60	1.10	3.20	355.90	2.65
159.77 ₪	0.41 ₪	0.99 ₪	161.18 ₪	

סה"כ צריכה

סה"כ לתשלום

200.95 ₪	תשלום קבוע	
0.00 ₪	תשלום עבור גודל חיבור בKVA (0x0)	
362.13 ₪	סה"כ לתשלום	לא כולל מע"מ

התפלגות חיוב בש"ח לפי תעו"ז

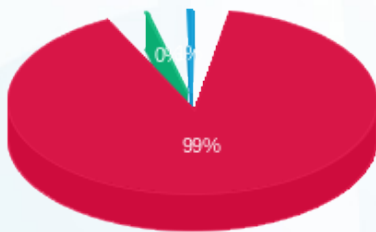

- פסגה (159.77 ₪) 99%
- גבע (0.41 ₪) 0%
- שפל (0.99 ₪) 1%

הסטוריית צריכה בקוט"ש

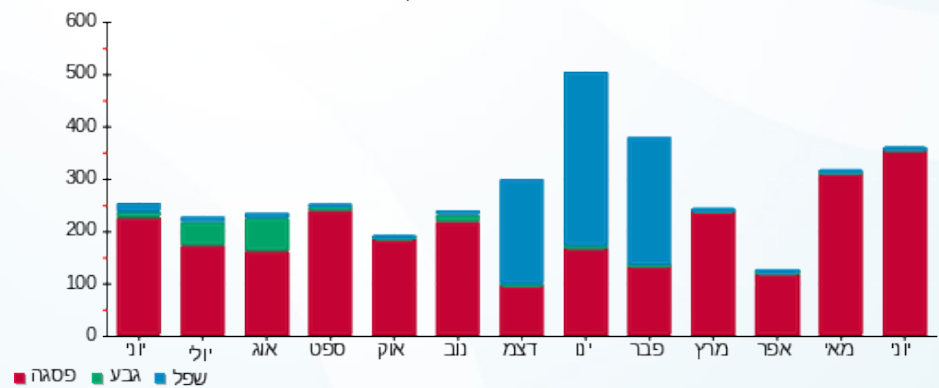



01/07/20 תאריך הפקה:  
 30/06/20 תאריך קריאה נוכחית:  
 01/06/20 תאריך קריאה קודמת:

שם דייר: בניין B ק.02 יח' 35 - טלה קלינקות  
 שם אתר: עזריאלי חולון שובל

לקוח/ה נכבד/ה, אנו מתכבדים להגיש את חישוב צריכת החשמל לתקופה 01/06/20 - 30/06/20:

בניין B - קומה 02 יחידה 35 - 15 - 14086110(0x0)

סוג תעריף	סוג צריכה	קריאה קודמת	קריאה נוכחית	סה"כ צריכה בקוט"ש	מחיר לקוט"ש בא"ג	סה"כ לתשלום
פרטי חשבון עבור תאריכים:						
777	פסגה	01/06/20	30/06/20	81.50	45.44	37.03 ₪
778	גבע	1,170.50	1,182.40	11.90	37.65	4.48 ₪
779	שפל	5,005.90	5,031.50	25.60	31.07	7.95 ₪

סה"כ לדייר:

פסגה	גבע	שפל	סה"כ	שיא ביקוש
81.50	11.90	25.60	119.00	2.09
₪ 37.03	₪ 4.48	₪ 7.95	₪ 49.47	

סה"כ צריכה  
 סה"כ לתשלום

200.95 ₪	תשלום קבוע	
0.00 ₪	תשלום עבור גודל חיבור בKVA (0x0)	
250.42 ₪	סה"כ לתשלום	לא כולל מע"מ

התפלגות חיוב בש"ח לפי תעו"ז

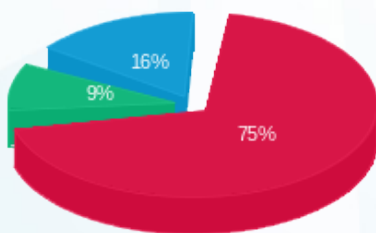

פסגה (₪ 37.03)  
 גבע (₪ 4.48)  
 שפל (₪ 7.95)

הסטוריית צריכה בקוט"ש

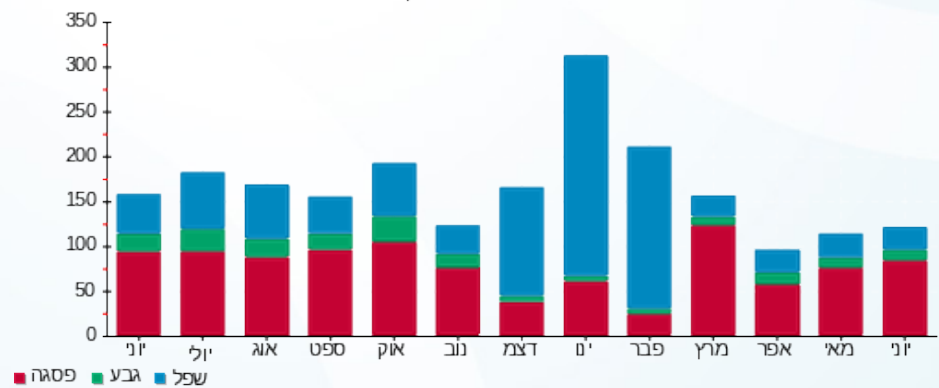



01/07/20 תאריך הפקה:  
 30/06/20 תאריך קריאה נוכחית:  
 01/06/20 תאריך קריאה קודמת:

שם דייר: בניין C - ראשי מעגלים F100-F 111  
 שם אתר: עזריאלי חולון שובל

לקוח/ה נכבד/ה, אנו מתכבדים להגיש את חישוב צריכת החשמל לתקופה 01/06/20 - 30/06/20:

ראשי מעגלים - 8 - 15114148(0x0)

סוג תעריף	סוג צריכה	קריאה קודמת	קריאה נוכחית	סה"כ צריכה בקוט"ש	מחיר לקוט"ש בא"ג	סה"כ לתשלום
פרטי חשבון עבור תאריכים:						
777	פסגה	01/06/20	30/06/20	129.41	45.44	58.81 ₪
778	גבע	2,599.01	2,647.94	48.93	37.65	18.42 ₪
779	שפל	6,222.72	6,289.13	66.41	31.07	20.63 ₪

סה"כ לדייר:

פסגה	גבע	שפל	סה"כ	שיא ביקוש
129.41	48.93	66.41	244.76	0.43
₪ 58.81	₪ 18.42	₪ 20.63	₪ 97.86	

סה"כ צריכה  
 סה"כ לתשלום

₪ 0.00	תשלום קבוע	
₪ 0.00	תשלום עבור גודל חיבור בKVA (0x0)	
₪ 97.86	סה"כ לתשלום	לא כולל מע"מ

התפלגות חיוב בש"ח לפי תע"ז

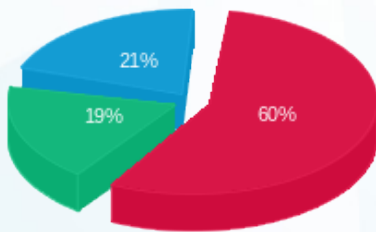

פסגה (₪ 58.81)  
 גבע (₪ 18.42)  
 שפל (₪ 20.63)

הסטוריית צריכה בקוט"ש

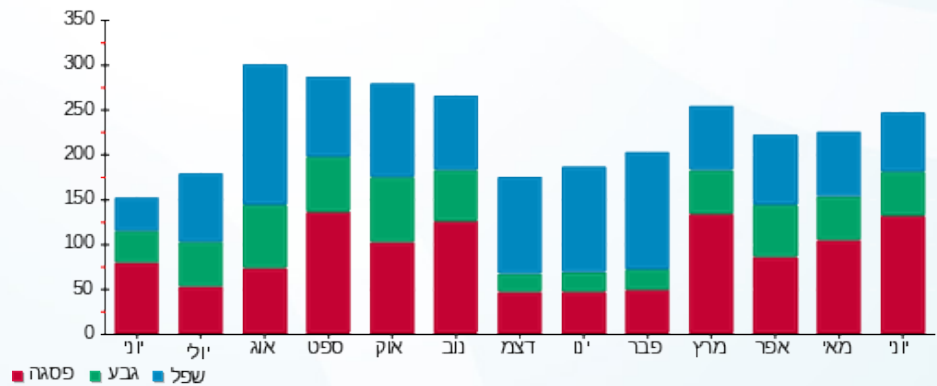



01/07/20

תאריך הפקדה:

שם דייר: בניין C ק.06 - פרויקט משרדים שובל  
שם אתר: עזריאלי חולון שובל

30/06/20

תאריך קריאה נוכחית:

01/06/20

תאריך קריאה קודמת:

לקוח/ה נכבד/ה, אנו מתכבדים להגיש את חישוב צריכת החשמל לתקופה 01/06/20 - 30/06/20:

בניין C - קומה 06 - פרויקט משרדים שובל - 12 - 15114149(0x0)

סוג תעריף	סוג צריכה	קריאה קודמת	קריאה נוכחית	סה"כ צריכה בקוט"ש	מחיר לקוט"ש בא"ג	סה"כ לתשלום
פרטי חשבון עבור תאריכים:						
777	פסגה	01/06/20	30/06/20	1,196.00	45.44	543.46 ₪
778	גבע	20,621.60	20,737.60	116.00	37.65	43.67 ₪
779	שפל	59,810.40	59,888.00	77.60	31.07	24.11 ₪

סה"כ לדייר:

פסגה	גבע	שפל	סה"כ	שיא ביקוש
1,196.00	116.00	77.60	1,389.60	7.39
₪ 543.46	₪ 43.67	₪ 24.11	₪ 611.25	

סה"כ צריכה

סה"כ לתשלום

200.95 ₪	תשלום קבוע	
0.00 ₪	תשלום עבור גודל חיבור בKVA (0x0)	
812.20 ₪	סה"כ לתשלום	לא כולל מע"מ

התפלגות חיוב בש"ח לפי תעו"ז

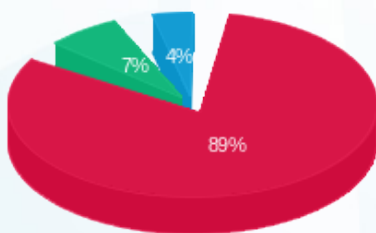

- פסגה (543.46 ₪)
- גבע (43.67 ₪)
- שפל (24.11 ₪)

הסטוריית צריכה בקוט"ש

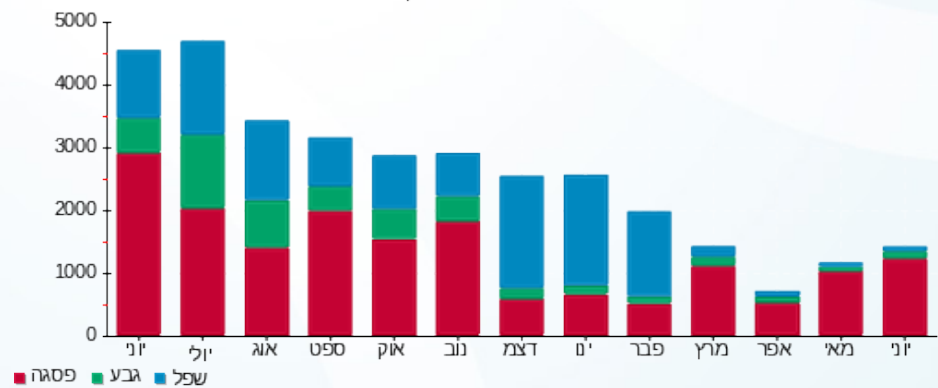

01/07/20 תאריך הפקדה:  
 30/06/20 תאריך קריאה נוכחית:  
 01/06/20 תאריך קריאה קודמת:

שם דייר: בניין C ק.06 - ראשי שדה כח  
 שם אתר: עזריאלי חולון שובל

לקוח/ה נכבד/ה, אנו מתכבדים להגיש את חישוב צריכת החשמל לתקופה 01/06/20 - 30/06/20:

ראשי שדה כח קומה 6 - 9 - 15114148(0x0)

סוג תעריף	סוג צריכה	קריאה קודמת	קריאה נוכחית	סה"כ צריכה בקוט"ש	מחיר לקוט"ש בא"ג	סה"כ לתשלום
פרטי חשבון עבור תאריכים:						
777	פסגה	01/06/20	30/06/20	0.00	45.44	0.00 ₪
778	גבע	0.00	0.00	0.00	37.65	0.00 ₪
779	שפל	0.95	0.95	0.00	31.07	0.00 ₪

סה"כ לדייר:

פסגה	גבע	שפל	סה"כ	שיא ביקוש
0.00	0.00	0.00	0.00	
0.00 ₪	0.00 ₪	0.00 ₪	0.00 ₪	

סה"כ צריכה  
 סה"כ לתשלום

0.00 ₪	תשלום קבוע	
0.00 ₪	תשלום עבור גודל חיבור בKVA (0x0)	
0.00 ₪	סה"כ לתשלום	לא כולל מע"מ

01/07/20 תאריך הפקה:  
 30/06/20 תאריך קריאה נוכחית:  
 01/06/20 תאריך קריאה קודמת:

שם דייר: בניין C ק.06 יח' 01 - ד'אפולוניה  
 שם אתר: עזריאלי חולון שובל

לקוח/ה נכבד/ה, אנו מתכבדים להגיש את חישוב צריכת החשמל לתקופה 01/06/20 - 30/06/20:

ד'אפולוניה יח' בניין 1 - (0x0)15114149 - C

סוג תעריף	סוג צריכה	קריאה קודמת	קריאה נוכחית	סה"כ צריכה בקוט"ש	מחיר לקוט"ש בא"ג	סה"כ לתשלום
פרטי חשבון עבור תאריכים:						
777	פסגה	01/06/20	30/06/20	40.30	45.44	18.31 ₪
778	גבע	590.10	605.30	15.20	37.65	5.72 ₪
779	שפל	1,784.15	1,822.85	38.70	31.07	12.02 ₪

סה"כ לדייר:

פסגה	גבע	שפל	סה"כ	שיא ביקוש
40.30	15.20	38.70	94.20	0.23
18.31 ₪	5.72 ₪	12.02 ₪	36.06 ₪	

סה"כ צריכה  
 סה"כ לתשלום

200.95 ₪	<b>תשלום קבוע</b>	
0.00 ₪	<b>תשלום עבור גודל חיבור בKVA (0x0)</b>	
237.01 ₪	<b>סה"כ לתשלום</b>	<b>לא כולל מע"מ</b>

התפלגות חיוב בש"ח לפי תעו"ז

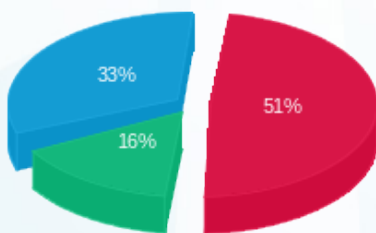

פסגה (18.31 ₪)  
 גבע (5.72 ₪)  
 שפל (12.02 ₪)

הסטוריית צריכה בקוט"ש

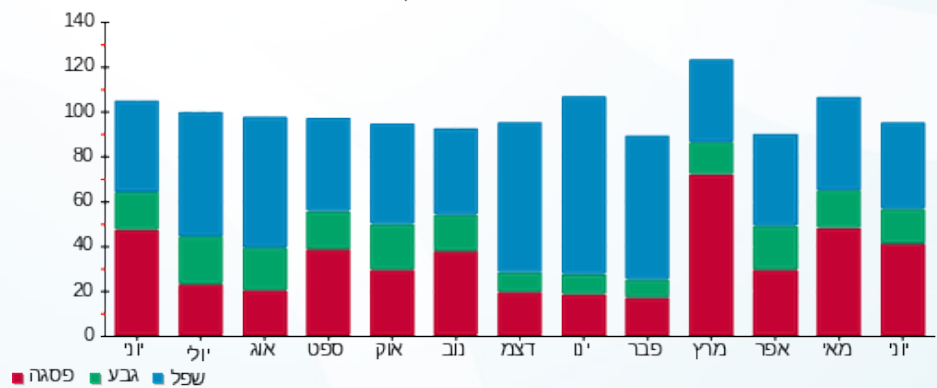

01/07/20 תאריך הפקה:  
 30/06/20 תאריך קריאה נוכחית:  
 01/06/20 תאריך קריאה קודמת:

שם דייר: בניין C ק.06 יח' 02 - ליטל זסלבסקי  
 שם אתר: עזריאלי חולון שובל

**לקוח/ה נכבד/ה, אנו מתכבדים להגיש את חישוב צריכת החשמל לתקופה 01/06/20 - 30/06/20:**

בניין C - קומה 06 יחידה 02 - 15114149(0x0)

סוג תעריף	סוג צריכה	קריאה קודמת	קריאה נוכחית	סה"כ צריכה בקוט"ש	מחיר לקוט"ש בא"ג	סה"כ לתשלום
פרטי חשבון עבור תאריכים:						
777	פסגה	01/06/20	30/06/20	117.35	45.44	53.32 ₪
778	גבע	620.30	634.95	14.65	37.65	5.52 ₪
779	שפל	1,718.70	1,752.10	33.40	31.07	10.38 ₪

סה"כ לדייר:

פסגה	גבע	שפל	סה"כ	שיא ביקוש
117.35	14.65	33.40	165.40	1.38
₪ 53.32	₪ 5.52	₪ 10.38		

סה"כ צריכה  
סה"כ לתשלום

200.95 ₪	<b>תשלום קבוע</b>	
0.00 ₪	<b>תשלום עבור גודל חיבור בKVA (0x0)</b>	
270.17 ₪	<b>סה"כ לתשלום</b>	<b>לא כולל מע"מ</b>

התפלגות חיוב בש"ח לפי תעו"ז

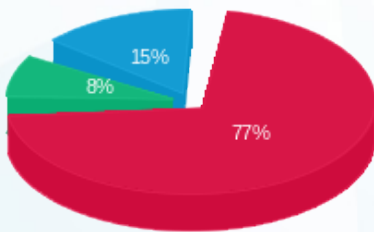

פסגה (₪ 53.32)  
 גבע (₪ 5.52)  
 שפל (₪ 10.38)

הסטוריית צריכה בקוט"ש

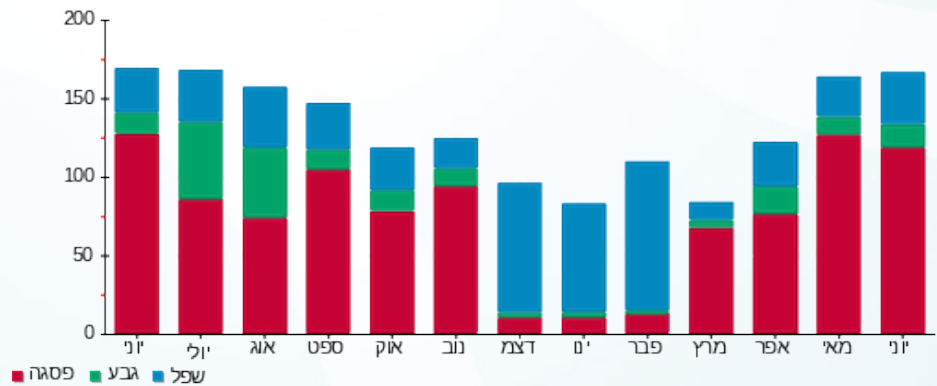

01/07/20 תאריך הפקה:  
 30/06/20 תאריך קריאה נוכחית:  
 01/06/20 תאריך קריאה קודמת:

שם דייר: בניין C ק.06 יח' 04 - גישה שרותי אינטרנט  
 שם אתר: עזריאלי חולון שובל

לקוח/ה נכבד/ה, אנו מתכבדים להגיש את חישוב צריכת החשמל לתקופה 01/06/20 - 30/06/20:

בניין C - קומה 06 יחידה 04 - 15114149(0x0)

סוג תעריף	סוג צריכה	קריאה קודמת	קריאה נוכחית	סה"כ צריכה בקוט"ש	מחיר לקוט"ש בא"ג	סה"כ לתשלום
פרטי חשבון עבור תאריכים:						
777	פסגה	01/06/20	30/06/20	28.95	45.44	13.15 ₪
778	גבע	635.75	644.70	8.95	37.65	3.37 ₪
779	שפל	3,039.65	3,062.90	23.25	31.07	7.22 ₪

סה"כ לדייר:

פסגה	גבע	שפל	סה"כ	שיא ביקוש
28.95	8.95	23.25	61.15	1.27
13.15 ₪	3.37 ₪	7.22 ₪	23.75 ₪	

סה"כ צריכה  
 סה"כ לתשלום

200.95 ₪	תשלום קבוע	
0.00 ₪	תשלום עבור גודל חיבור בKVA (0x0)	
224.70 ₪	סה"כ לתשלום	לא כולל מע"מ

התפלגות חיוב בש"ח לפי תעו"ז

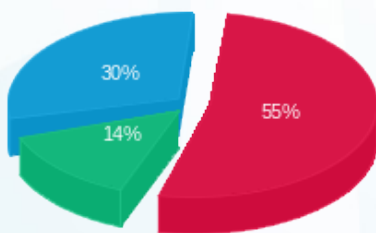

פסגה (13.15 ₪)  
 גבע (3.37 ₪)  
 שפל (7.22 ₪)

הסטוריית צריכה בקוט"ש

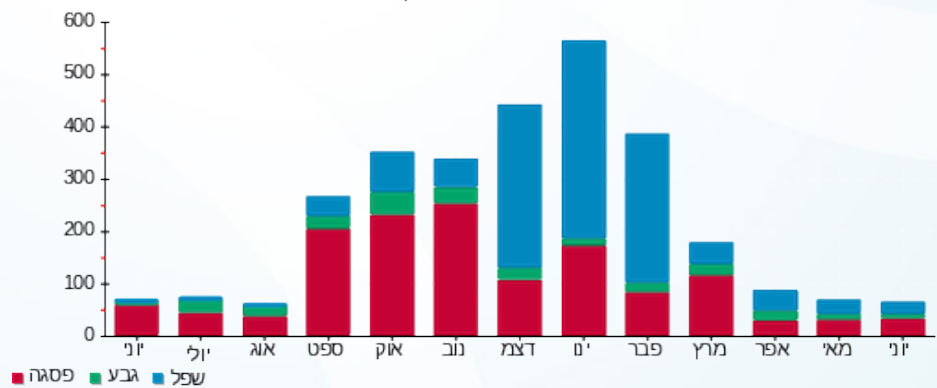



01/07/20

תאריך הפקה:

שם דייר: בניין C ק.06 יח' 06 - אייבון טכנולוגיות בע"מ  
שם אתר: עזריאלי חולון שובל

30/06/20

תאריך קריאה נוכחית:

01/06/20

תאריך קריאה קודמת:

לקוח/ה נכבד/ה, אנו מתכבדים להגיש את חישוב צריכת החשמל לתקופה 01/06/20 - 30/06/20:

בניין C - קומה 06 יחידה 06 - אייבון טכנולוגיות בע"מ - 15114149 - 6

סוג תעריף	סוג צריכה	קריאה קודמת	קריאה נוכחית	סה"כ צריכה בקוט"ש	מחיר לקוט"ש בא"ג	סה"כ לתשלום
פרטי חשבון עבור תאריכים:						
777	פסגה	01/06/20	30/06/20	8.90	45.44	4.04 ₪
778	גבע	399.00	401.30	2.30	37.65	0.87 ₪
779	שפל	1,464.45	1,470.25	5.80	31.07	1.80 ₪

סה"כ לדייר:

פסגה	גבע	שפל	סה"כ	שיא ביקוש
8.90	2.30	5.80	17.00	0.70
4.04 ₪	0.87 ₪	1.80 ₪	6.71 ₪	

סה"כ צריכה

סה"כ לתשלום

200.95 ₪	תשלום קבוע	
207.66 ₪	סה"כ לתשלום	לא כולל מע"מ

התפלגות חיוב בש"ח לפי תעו"ז

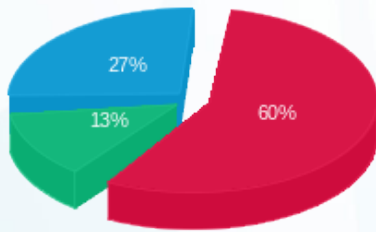

פסגה (4.04 ₪) ■  
גבע (0.87 ₪) ■  
שפל (1.80 ₪) ■

הסטוריית צריכה בקוט"ש

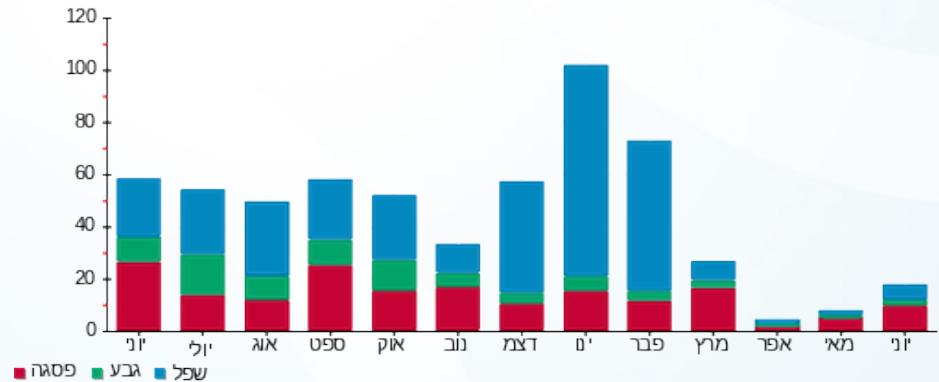



01/07/20 תאריך הפקדה:  
 30/06/20 תאריך קריאה נוכחית:  
 01/06/20 תאריך קריאה קודמת:

שם דייר: בניין C ק.06 יח' 07 - מרינה מזל יוסופוב  
 שם אתר: עזריאלי חולון שובל

לקוח/ה נכבד/ה, אנו מתכבדים להגיש את חישוב צריכת החשמל לתקופה **01/06/20 - 30/06/20**:

בניין C - קומה 06 יחידה 07 - 7 - 15114149(0x0)

סוג תעריף	סוג צריכה	קריאה קודמת	קריאה נוכחית	סה"כ צריכה בקוט"ש	מחיר לקוט"ש בא"ג	סה"כ לתשלום
פרטי חשבון עבור תאריכים:						
777	פסגה	01/06/20	30/06/20	218.20	45.44	99.15 ₪
778	גבע	933.40	954.40	21.00	37.65	7.91 ₪
779	שפל	2,227.90	2,253.65	25.75	31.07	8.00 ₪

סה"כ לדייר:

פסגה	גבע	שפל	סה"כ	שיא ביקוש
218.20	21.00	25.75	264.95	1.93
₪ 99.15	₪ 7.91	₪ 8.00	₪ 115.06	

סה"כ צריכה  
 סה"כ לתשלום

200.95 ₪	<b>תשלום קבוע</b>	
0.00 ₪	<b>תשלום עבור גודל חיבור בKVA (0x0)</b>	
316.01 ₪	<b>סה"כ לתשלום</b>	<b>לא כולל מע"מ</b>

התפלגות חיוב בש"ח לפי תעו"ז

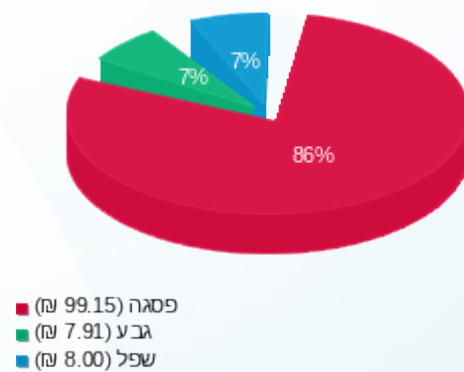



01/07/20 תאריך הפקה:  
 30/06/20 תאריך קריאה נוכחית:  
 01/06/20 תאריך קריאה קודמת:

שם דייר: בניין C ק.06 יח' 11 - יוסף רון  
 שם אתר: עזריאלי חולון שובל

לקוח/ה נכבד/ה, אנו מתכבדים להגיש את חישוב צריכת החשמל לתקופה **01/06/20 - 30/06/20**:

בניין C - קומה 06 יחידה 11 - 15114149(0x0)

סוג תעריף	סוג צריכה	קריאה קודמת	קריאה נוכחית	סה"כ צריכה בקוט"ש	מחיר לקוט"ש בא"ג	סה"כ לתשלום
פרטי חשבון עבור תאריכים:						
777	פסגה	01/06/20	30/06/20	92.35	45.44	41.96 ₪
778	גבע	209.90	213.65	3.75	37.65	1.41 ₪
779	שפל	1,128.90	1,134.00	5.10	31.07	1.58 ₪

סה"כ לדייר:

פסגה	גבע	שפל	סה"כ	שיא ביקוש
92.35	3.75	5.10	101.20	1.59
₪ 41.96	₪ 1.41	₪ 1.58		₪ 44.96

סה"כ צריכה  
 סה"כ לתשלום

200.95 ₪	<b>תשלום קבוע</b>	
0.00 ₪	<b>תשלום עבור גודל חיבור בKVA (0x0)</b>	
245.91 ₪	<b>סה"כ לתשלום</b>	<b>לא כולל מע"מ</b>

התפלגות חיוב בש"ח לפי תעו"ז

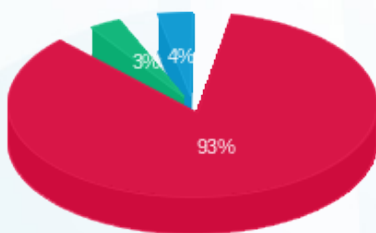

פסגה (₪ 41.96)  
 גבע (₪ 1.41)  
 שפל (₪ 1.58)

הסטוריית צריכה בקוט"ש

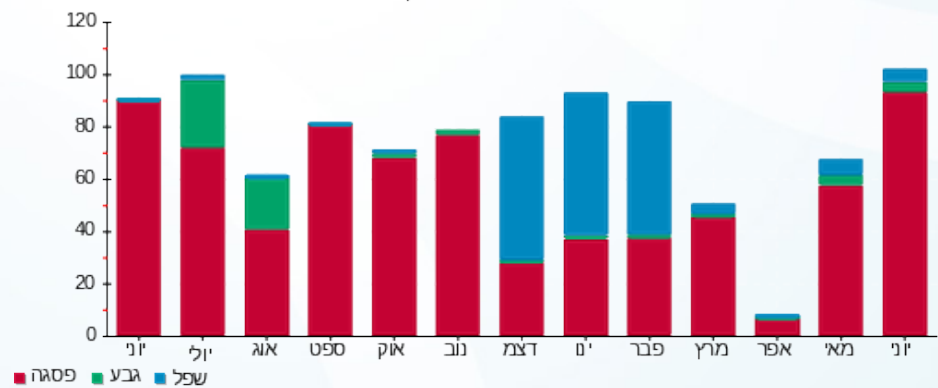



01/07/20

תאריך הפקה:

שם דייר: בניין C ק.06 יח' 12 - אסדרה ליווי וייעוץ פיננסי  
שם אתר: עזריאלי חולון שובל

30/06/20

תאריך קריאה נוכחית:

01/06/20

תאריך קריאה קודמת:

לקוח/ה נכבד/ה, אנו מתכבדים להגיש את חישוב צריכת החשמל לתקופה 01/06/20 - 30/06/20:

בניין C - קומה 6 יחידה 12 - 15114148(0x0)

סוג תעריף	סוג צריכה	קריאה קודמת	קריאה נוכחית	סה"כ צריכה בקוט"ש	מחיר לקוט"ש בא"ג	סה"כ לתשלום
פרטי חשבון עבור תאריכים:						
777	פסגה	01/06/20	30/06/20	152.78	45.44	69.42 ₪
778	גבע	425.51	430.40	4.88	37.65	1.84 ₪
779	שפל	1,632.75	1,642.94	10.19	31.07	3.16 ₪

סה"כ לדייר:

פסגה	גבע	שפל	סה"כ	שיא ביקוש
152.78	4.88	10.19	167.84	1.30
₪ 69.42	₪ 1.84	₪ 3.16	₪ 74.42	

סה"כ צריכה

סה"כ לתשלום

200.95 ₪	תשלום קבוע	
0.00 ₪	תשלום עבור גודל חיבור בKVA (0x0)	
275.37 ₪	סה"כ לתשלום	לא כולל מע"מ

התפלגות חיוב בש"ח לפי תע"ז

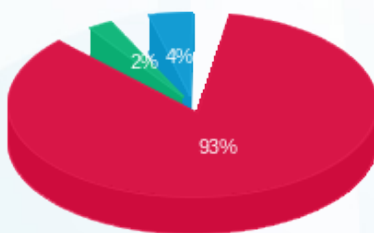

■ פסגה (₪ 69.42)  
■ גבע (₪ 1.84)  
■ שפל (₪ 3.16)

הסטוריית צריכה בקוט"ש

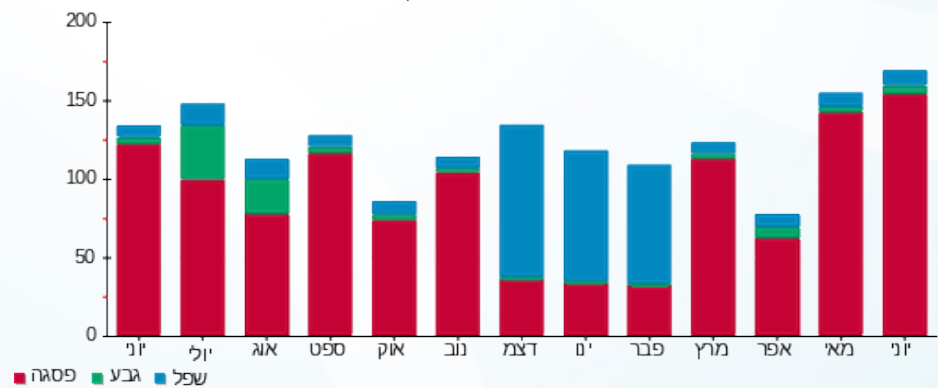



01/07/20

תאריך הפקה:

שם דייר: בניין C ק.06 יח' 14 - קו אל ישראל בע"מ  
שם אתר: עזריאלי חולון שובל

30/06/20

תאריך קריאה נוכחית:

01/06/20

תאריך קריאה קודמת:

לקוח/ה נכבד/ה, אנו מתכבדים להגיש את חישוב צריכת החשמל לתקופה 01/06/20 - 30/06/20:

בניין C - קומה 06 יחידה 14 - 3 - 15114148

סוג תעריף	סוג צריכה	קריאה קודמת	קריאה נוכחית	סה"כ צריכה בקוט"ש	מחיר לקוט"ש בא"ג	סה"כ לתשלום
פרטי חשבון עבור תאריכים:						
777	פסגה	01/06/20	30/06/20	117.65	45.44	53.46 ₪
778	גבע	508.88	539.44	30.56	37.65	11.50 ₪
779	שפל	1,240.05	1,279.11	39.06	31.07	12.14 ₪

סה"כ לדייר:

פסגה	גבע	שפל	סה"כ	שיא ביקוש
117.65	30.56	39.06	187.27	1.35
₪ 53.46	₪ 11.50	₪ 12.14	₪ 77.10	

סה"כ צריכה

סה"כ לתשלום

200.95 ₪	תשלום קבוע	
278.05 ₪	סה"כ לתשלום	לא כולל מע"מ

התפלגות חיוב בש"ח לפי תעו"ז

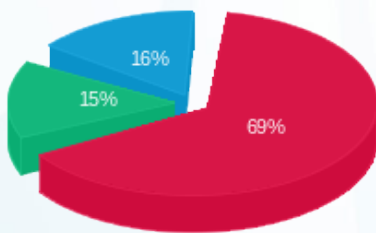

פסגה (₪ 53.46)  
גבע (₪ 11.50)  
שפל (₪ 12.14)

הסטוריית צריכה בקוט"ש

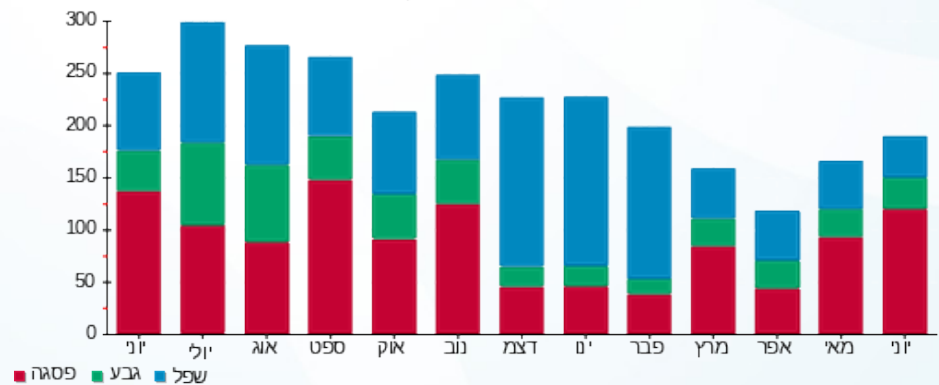



01/07/20 תאריך הפקדה:  
 30/06/20 תאריך קריאה נוכחית:  
 01/06/20 תאריך קריאה קודמת:

שם דייר: בניין C ק.06 יח' 16 - לריסה פז  
 שם אתר: עזריאלי חולון שובל

לקוח/ה נכבד/ה, אנו מתכבדים להגיש את חישוב צריכת החשמל לתקופה **01/06/20 - 30/06/20**:

בניין C - קומה 6 יחידה 16 - 5 - 15114148(0x0)

סוג תעריף	סוג צריכה	קריאה קודמת	קריאה נוכחית	סה"כ צריכה בקוט"ש	מחיר לקוט"ש בא"ג	סה"כ לתשלום
פרטי חשבון עבור תאריכים:						
777	פסגה	01/06/20	30/06/20	118.34	45.44	53.77 ₪
778	גבע	283.24	283.66	0.42	37.65	0.16 ₪
779	שפל	857.22	857.38	0.16	31.07	0.05 ₪

סה"כ לדייר:

פסגה	גבע	שפל	סה"כ	שיא ביקוש
118.34	0.42	0.16	118.91	1.45
₪ 53.77	₪ 0.16	₪ 0.05		

סה"כ צריכה  
 סה"כ לתשלום

200.95 ₪	<b>תשלום קבוע</b>	
0.00 ₪	<b>תשלום עבור גודל חיבור בKVA (0x0)</b>	
254.93 ₪	<b>סה"כ לתשלום</b>	<b>לא כולל מע"מ</b>

התפלגות חיוב בש"ח לפי תעו"ז

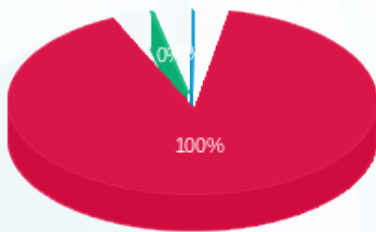

פסגה (₪ 53.77)  
 גבע (₪ 0.16)  
 שפל (₪ 0.05)

הסטוריית צריכה בקוט"ש

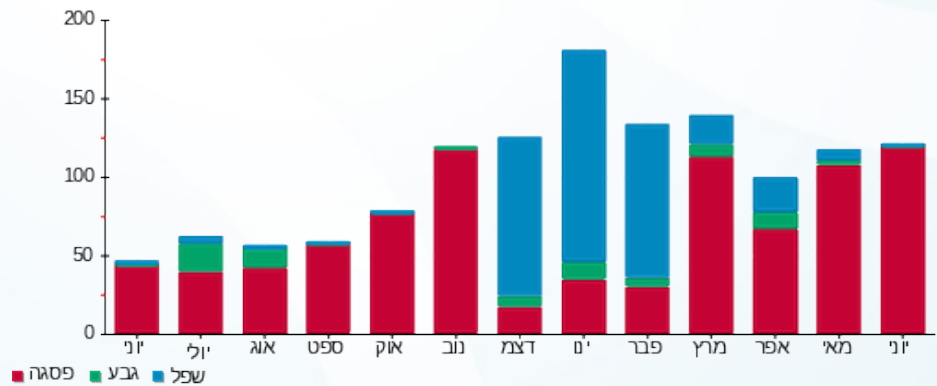



01/07/20 תאריך הפקה:  
 30/06/20 תאריך קריאה נוכחית:  
 01/06/20 תאריך קריאה קודמת:

שם דייר: בניין C ק.06 יח' 20 - חדר ישיבות  
 שם אתר: עזריאלי חולון שובל

לקוח/ה נכבד/ה, אנו מתכבדים להגיש את חישוב צריכת החשמל לתקופה 01/06/20 - 30/06/20:

חדר ישיבות 20 - 7 - 15114148(0x0)

סה"כ לתשלום	מחיר לקוט"ש בא"ג	סה"כ צריכה בקוט"ש	קריאה נוכחית	קריאה קודמת	סוג צריכה	סוג תעריף
			30/06/20	01/06/20		פרטי חשבון עבור תאריכים:
25.24 ₪	45.44	55.55	2,877.26	2,821.72	פסגה	777
6.56 ₪	37.65	17.43	1,314.02	1,296.59	גבע	778
13.54 ₪	31.07	43.58	4,120.41	4,076.84	שפל	779

סה"כ לדייר:

שיא ביקוש	סה"כ	שפל	גבע	פסגה
1.10	116.55	43.58	17.43	55.55
	45.34 ₪	13.54 ₪	6.56 ₪	25.24 ₪

סה"כ צריכה

סה"כ לתשלום

200.95 ₪	<b>תשלום קבוע</b>	
0.00 ₪	<b>תשלום עבור גודל חיבור בKVA (0x0)</b>	
246.29 ₪	<b>סה"כ לתשלום</b>	<b>לא כולל מע"מ</b>

התפלגות חיוב בש"ח לפי תעו"ז

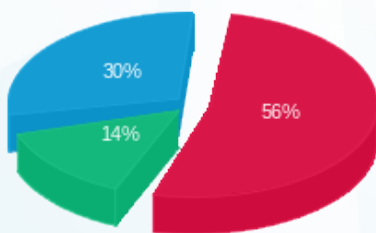

פסגה (25.24 ₪)  
 גבע (6.56 ₪)  
 שפל (13.54 ₪)

הסטוריית צריכה בקוט"ש

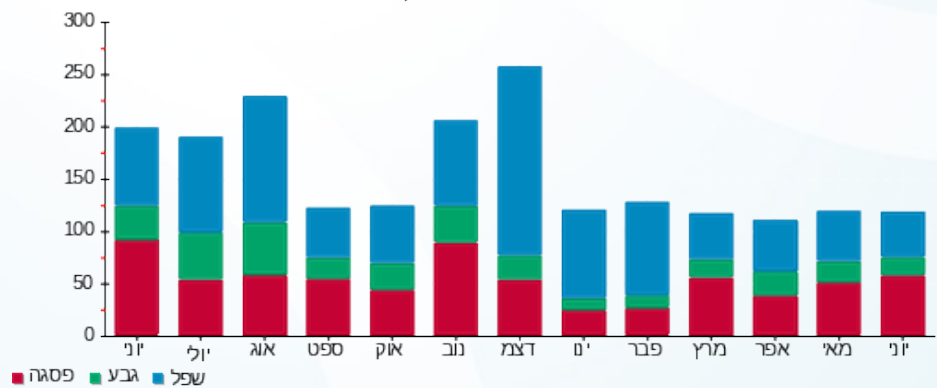



01/07/20

תאריך הפקדה:

שם דייר: בניין C ק.07 יח' 12 - טייק קר מילניום, דיאגנוזה ולוי שלמה  
שם אתר: עזריאלי חולון שובל

30/06/20

תאריך קריאה נוכחית:

01/06/20

תאריך קריאה קודמת:

לקוח/ה נכבד/ה, אנו מתכבדים להגיש את חישוב צריכת החשמל לתקופה 01/06/20 - 30/06/20:

בניין C יחידה 12 - 12 - 16226506(0x0)

סוג תעריף	סוג צריכה	קריאה קודמת	קריאה נוכחית	סה"כ צריכה בקוט"ש	מחיר לקוט"ש בא"ג	סה"כ לתשלום
פרטי חשבון עבור תאריכים:						
777	פסגה	01/06/20	30/06/20	330.25	45.44	150.07 ₪
778	גבע	1,256.20	1,290.65	34.45	37.65	12.97 ₪
779	שפל	2,040.55	2,054.15	13.60	31.07	4.23 ₪

סה"כ לדייר:

פסגה	גבע	שפל	סה"כ	שיא ביקוש
330.25	34.45	13.60	378.30	2.69
150.07 ₪	12.97 ₪	4.23 ₪	167.26 ₪	

סה"כ צריכה

סה"כ לתשלום

200.95 ₪	תשלום קבוע	
0.00 ₪	תשלום עבור גודל חיבור בKVA (0x0)	
368.21 ₪	סה"כ לתשלום	לא כולל מע"מ

התפלגות חיוב בש"ח לפי תעו"ז

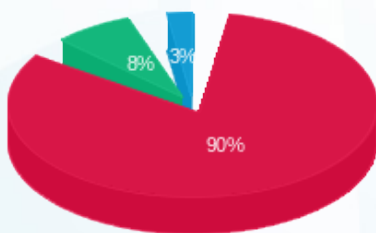

- פסגה (150.07 ₪) 90%
- גבע (12.97 ₪) 8%
- שפל (4.23 ₪) 3%

הסטוריית צריכה בקוט"ש

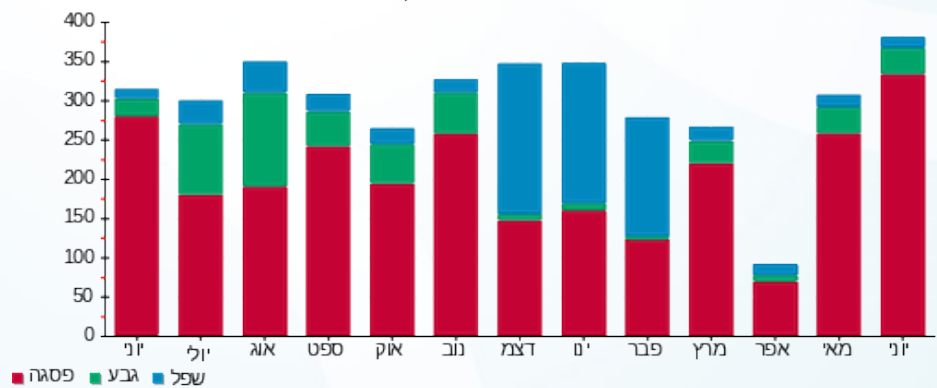



01/07/20 תאריך הפקדה:  
 30/06/20 תאריך קריאה נוכחית:  
 01/06/20 תאריך קריאה קודמת:

שם דייר: בניין C ק.07 - ראשי לוח  
 שם אתר: עזריאלי חולון שובל

לקוח/ה נכבד/ה, אנו מתכבדים להגיש את חישוב צריכת החשמל לתקופה **01/06/20 - 30/06/20**:

בניין C ק.07 - ראשי לוח - 1 - 16226505(0x0)

סוג תעריף	סוג צריכה	קריאה קודמת	קריאה נוכחית	סה"כ צריכה בקוט"ש	מחיר לקוט"ש בא"ג	סה"כ לתשלום
פרטי חשבון עבור תאריכים:						
777	פסגה	01/06/20	30/06/20	1,905.60	45.44	865.90 ₪
778	גבע	9,198.40	9,428.40	230.00	37.65	86.60 ₪
779	שפל	26,424.00	26,872.80	448.80	31.07	139.44 ₪

סה"כ לדייר:

פסגה	גבע	שפל	סה"כ	שיא ביקוש
1,905.60	230.00	448.80	2,584.40	10.51
865.90 ₪	86.60 ₪	139.44 ₪	1,091.94 ₪	

סה"כ צריכה  
 סה"כ לתשלום

0.00 ₪	<b>תשלום קבוע</b>	
0.00 ₪	<b>תשלום עבור גודל חיבור בKVA (0x0)</b>	
1,091.94 ₪	<b>סה"כ לתשלום</b>	<b>לא כולל מע"מ</b>

התפלגות חיוב בש"ח לפי תע"ז

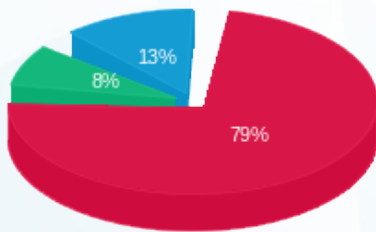

■ פסגה (865.90 ₪)  
 ■ גבע (86.60 ₪)  
 ■ שפל (139.44 ₪)

הסטוריית צריכה בקוט"ש

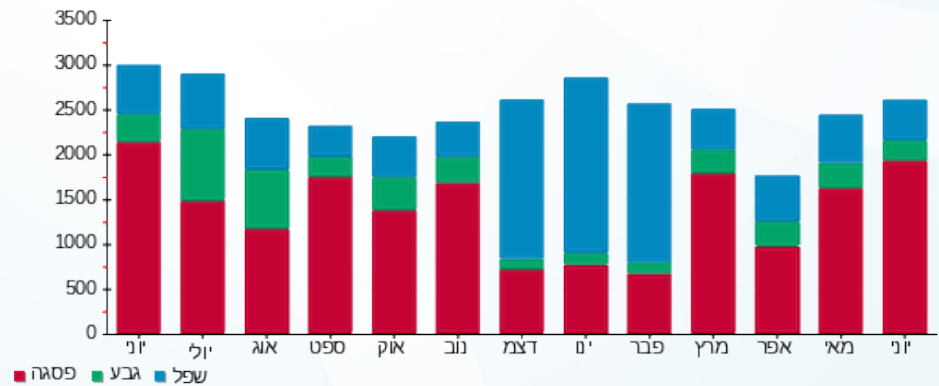



01/07/20 תאריך הפקה:  
 30/06/20 תאריך קריאה נוכחית:  
 01/06/20 תאריך קריאה קודמת:

שם דייר: בניין C ק.07 - ראשי ציבורי Q21  
 שם אתר: עזריאלי חולון שובל

לקוח/ה נכבד/ה, אנו מתכבדים להגיש את חישוב צריכת החשמל לתקופה 01/06/20 - 30/06/20:

בניין C - קומה 07 - ראשי ציבורי 14 - 16226505 (0x0) - Q21

סוג תעריף	סוג צריכה	קריאה קודמת	קריאה נוכחית	סה"כ צריכה בקוט"ש	מחיר לקוט"ש בא"ג	סה"כ לתשלום
פרטי חשבון עבור תאריכים:						
777	פסגה	01/06/20	30/06/20	115.00	45.44	52.26 ₪
778	גבע	1,473.75	1,517.10	43.35	37.65	16.32 ₪
779	שפל	2,528.50	2,570.95	42.45	31.07	13.19 ₪

סה"כ לדייר:

פסגה	גבע	שפל	סה"כ	שיא ביקוש
115.00	43.35	42.45	200.80	0.38
₪ 52.26	₪ 16.32	₪ 13.19	₪ 81.77	

סה"כ צריכה  
 סה"כ לתשלום

₪ 0.00	תשלום קבוע	
₪ 0.00	תשלום עבור גודל חיבור בKVA (0x0)	
₪ 81.77	סה"כ לתשלום	לא כולל מע"מ

התפלגות חיוב בש"ח לפי תעו"ז

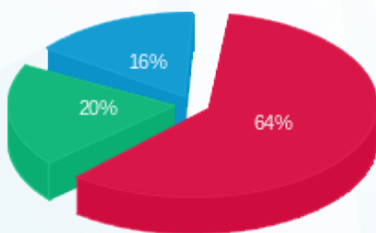

פסגה (₪ 52.26)  
 גבע (₪ 16.32)  
 שפל (₪ 13.19)

הסטוריית צריכה בקוט"ש

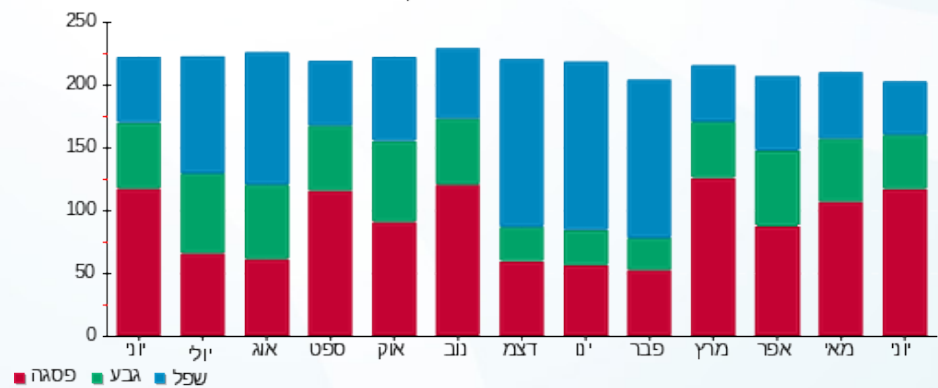



01/07/20

תאריך הפקה:

שם דייר: בניין C ק.07 יח' 03 - אס.קוו. לינק בע"מ  
שם אתר: עזריאלי חולון שובל

30/06/20

תאריך קריאה נוכחית:

01/06/20

תאריך קריאה קודמת:

לקוח/ה נכבד/ה, אנו מתכבדים להגיש את חישוב צריכת החשמל לתקופה 01/06/20 - 30/06/20:

בניין C - קומה 07 יחידה 03 - 16226506(0x0)

סוג תעריף	סוג צריכה	קריאה קודמת	קריאה נוכחית	סה"כ צריכה בקוט"ש	מחיר לקוט"ש בא"ג	סה"כ לתשלום
פרטי חשבון עבור תאריכים:						
777	פסגה	01/06/20	30/06/20	353.15	45.44	160.47 ₪
778	גבע	1,627.65	1,666.35	38.70	37.65	14.57 ₪
779	שפל	4,697.10	4,789.55	92.45	31.07	28.72 ₪

סה"כ לדייר:

פסגה	גבע	שפל	סה"כ	שיא ביקוש
353.15	38.70	92.45	484.30	4.39
160.47 ₪	14.57 ₪	28.72 ₪	203.77 ₪	

סה"כ צריכה

סה"כ לתשלום

200.95 ₪	<b>תשלום קבוע</b>	
0.00 ₪	<b>תשלום עבור גודל חיבור בKVA (0x0)</b>	
404.72 ₪	<b>סה"כ לתשלום</b>	<b>לא כולל מע"מ</b>

התפלגות חיוב בש"ח לפי תעו"ז

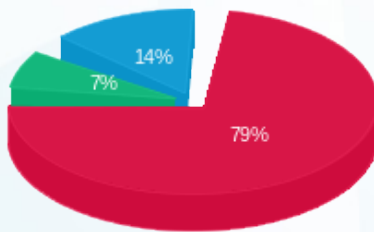

■ פסגה (160.47 ₪)  
■ גבע (14.57 ₪)  
■ שפל (28.72 ₪)

הסטוריית צריכה בקוט"ש

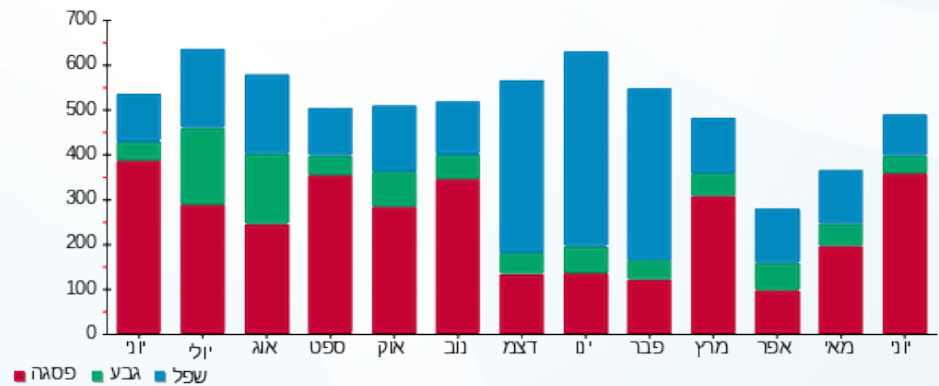

01/07/20 תאריך הפקה:  
 30/06/20 תאריך קריאה נוכחית:  
 01/06/20 תאריך קריאה קודמת:

שם דייר: בניין C ק.07 יח' 04 - ריץ - אאוט. נט גלובל בע"מ  
 שם אתר: עזריאלי חולון שובל

**לקוח/ה נכבד/ה, אנו מתכבדים להגיש את חישוב צריכת החשמל לתקופה 01/06/20 - 30/06/20:**

בניין C - קומה 07 יחידה 04 - ריץ - אאוט. נט גלובל בע"מ - 4 - 16226506(0x0)

סוג תעריף	סוג צריכה	קריאה קודמת	קריאה נוכחית	סה"כ צריכה בקוט"ש	מחיר לקוט"ש בא"ג	סה"כ לתשלום
פרטי חשבון עבור תאריכים:						
777	פסגה	01/06/20	30/06/20	102.85	45.44	46.74 ₪
778	גבע	319.10	324.30	5.20	37.65	1.96 ₪
779	שפל	1,008.25	1,018.50	10.25	31.07	3.18 ₪

סה"כ לדייר:

פסגה	גבע	שפל	סה"כ	שיא ביקוש
102.85	5.20	10.25	118.30	1.49
₪ 46.74	₪ 1.96	₪ 3.18	₪ 51.88	

סה"כ צריכה  
 סה"כ לתשלום

200.95 ₪	<b>תשלום קבוע</b>	
0.00 ₪	<b>תשלום עבור גודל חיבור בKVA (0x0)</b>	
252.83 ₪	<b>סה"כ לתשלום</b>	<b>לא כולל מע"מ</b>

התפלגות חיוב בש"ח לפי תעו"ז

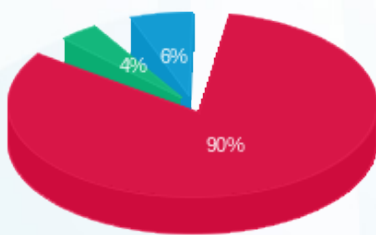

פסגה (₪ 46.74)  
 גבע (₪ 1.96)  
 שפל (₪ 3.18)

הסטוריית צריכה בקוט"ש

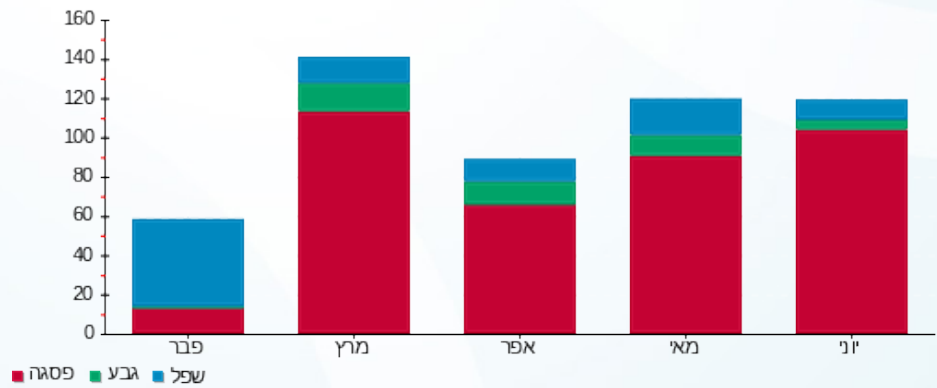



01/07/20

תאריך הפקה:

שם דייר: בניין C ק.07 יח' 05 - טר ארמה יזום ובינוי בע"מ  
שם אתר: עזריאלי חולון שובל

30/06/20

תאריך קריאה נוכחית:

01/06/20

תאריך קריאה קודמת:

לקוח/ה נכבד/ה, אנו מתכבדים להגיש את חישוב צריכת החשמל לתקופה 01/06/20 - 30/06/20:

בניין C - קומה 07 יחידה 05 - 5 - 16226506(0x0)

סה"כ לתשלום	מחיר לקוט"ש בא"ג	סה"כ צריכה בקוט"ש	קריאה נוכחית	קריאה קודמת	סוג צריכה	סוג תעריף
			30/06/20	01/06/20	פרטי חשבון עבור תאריכים:	
₪ 34.26	45.44	75.40	2,639.10	2,563.70	פסגה	777
₪ 0.02	37.65	0.05	405.10	405.05	גבע	778
₪ 0.00	31.07	0.00	968.55	968.55	שפל	779

סה"כ לדייר:

שיא ביקוש	סה"כ	שפל	גבע	פסגה
1.89	75.45	0.00	0.05	75.40
	₪ 34.28	₪ 0.00	₪ 0.02	₪ 34.26

סה"כ צריכה

סה"כ לתשלום

₪ 200.95	<b>תשלום קבוע</b>	
₪ 0.00	<b>תשלום עבור גודל חיבור בKVA (0x0)</b>	
₪ 235.23	<b>סה"כ לתשלום</b>	<b>לא כולל מע"מ</b>

התפלגות חיוב בש"ח לפי תעו"ז

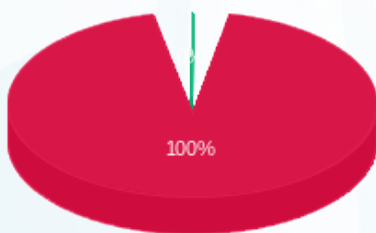

- פסגה (₪ 34.26)
- גבע (₪ 0.02)
- שפל (₪ 0.00)

הסטוריית צריכה בקוט"ש

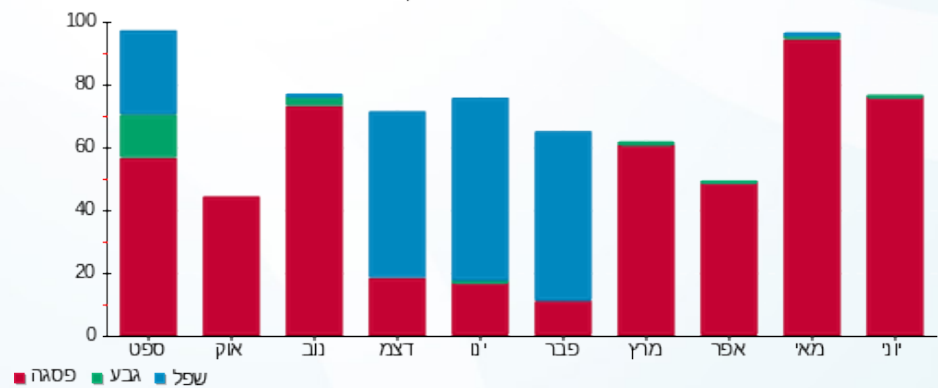



01/07/20 תאריך הפקדה:  
 30/06/20 תאריך קריאה נוכחית:  
 01/06/20 תאריך קריאה קודמת:

שם דייר: בניין C ק.07 יח' 08 - אשרת דרעי  
 שם אתר: עזריאלי חולון שובל

לקוח/ה נכבד/ה, אנו מתכבדים להגיש את חישוב צריכת החשמל לתקופה **01/06/20 - 30/06/20**:

בניין C - קומה 07 יחידה 08 - 8 - 16226506(0x0)

סה"כ לתשלום	מחיר לקוט"ש בא"ג	סה"כ צריכה בקוט"ש	קריאה נוכחית	קריאה קודמת	סוג צריכה	סוג תעריף
			30/06/20	01/06/20	פרטי חשבון עבור תאריכים:	
₪ 90.83	45.44	199.90	3,408.20	3,208.30	פסגה	777
₪ 6.83	37.65	18.15	490.00	471.85	גבע	778
₪ 14.15	31.07	45.55	1,754.45	1,708.90	שפל	779

סה"כ לדייר:

שיא ביקוש	סה"כ	שפל	גבע	פסגה
1.83	263.60	45.55	18.15	199.90
	₪ 111.82	₪ 14.15	₪ 6.83	₪ 90.83

סה"כ צריכה  
 סה"כ לתשלום

₪ 200.95	<b>תשלום קבוע</b>	
₪ 0.00	<b>תשלום עבור גודל חיבור בKVA (0x0)</b>	
₪ 312.77	<b>סה"כ לתשלום</b>	<b>לא כולל מע"מ</b>

התפלגות חיוב בש"ח לפי תע"ז

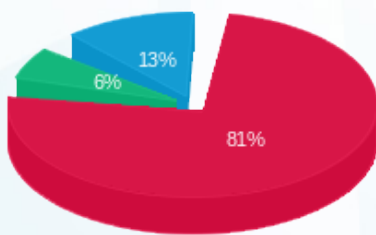

■ פסגה (₪ 90.83)  
 ■ גבע (₪ 6.83)  
 ■ שפל (₪ 14.15)

הסטוריית צריכה בקוט"ש

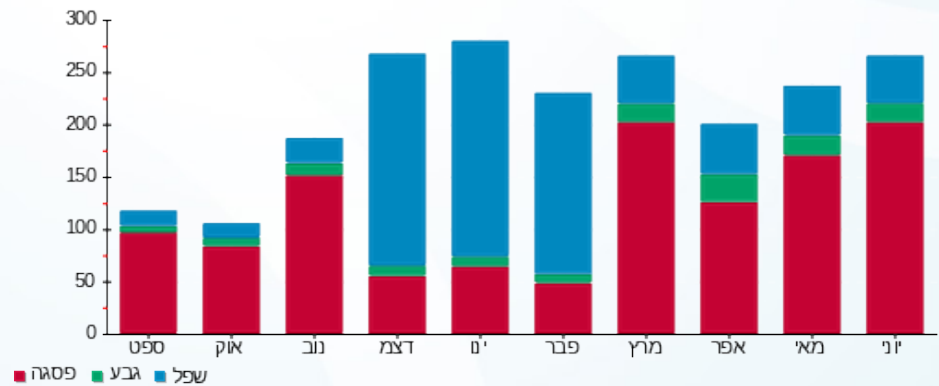

שם דייר: בניין C ק.07 יח' 09 - פרסטיז סוכנות לביטוח כללי 2016 בע"מ תאריך הפקה: 01/07/20  
 שם אתר: עזריאלי חולון שובל תאריך קריאה נוכחי: 30/06/20  
 תאריך יציאה: 08/06/20  
 תאריך קריאה קודמת: 01/06/20

**לקוח/ה נכבד/ה, אנו מתכבדים להגיש את חישוב צריכת החשמל לתקופה 01/06/20 - 08/06/20:**

**בניין C - פרסטיז סוכנות לביטוח כללי 2016 בע"מ קומה 7 יחידה - 9 - 16226506(0x0)**

סוג תעריף	סוג צריכה	קריאה קודמת	קריאה נוכחית	סה"כ צריכה בקוט"ש	מחיר לקוט"ש בא"ג	סה"כ לתשלום
פרטי חשבון עבור תאריכים:						
777	פסגה	01/06/20	08/06/20	1.00	45.44	45.44 ₪
778	גבע	106.35	107.50	1.15	37.65	37.65 ₪
779	שפל	492.20	492.20	0.00	31.07	31.07 ₪

**סה"כ לדייר:**

פסגה	גבע	שפל	סה"כ	שיא ביקוש
1.00	1.15	0.00	2.15	1.31
₪ 0.45	₪ 0.43	₪ 0.00	₪ 0.89	

סה"כ צריכה  
 סה"כ לתשלום

200.95 ₪	<b>תשלום קבוע</b>	
0.00 ₪	<b>תשלום עבור גודל חיבור בKVA (0x0)</b>	
201.84 ₪	<b>סה"כ לתשלום</b>	<b>לא כולל מע"מ</b>

התפלגות חיוב בש"ח לפי תעו"ז

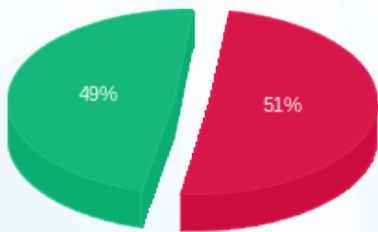

פסגה (0.45 ₪) ■  
 גבע (0.43 ₪) ■  
 שפל (0.00 ₪) ■

הסטוריית צריכה בקוט"ש

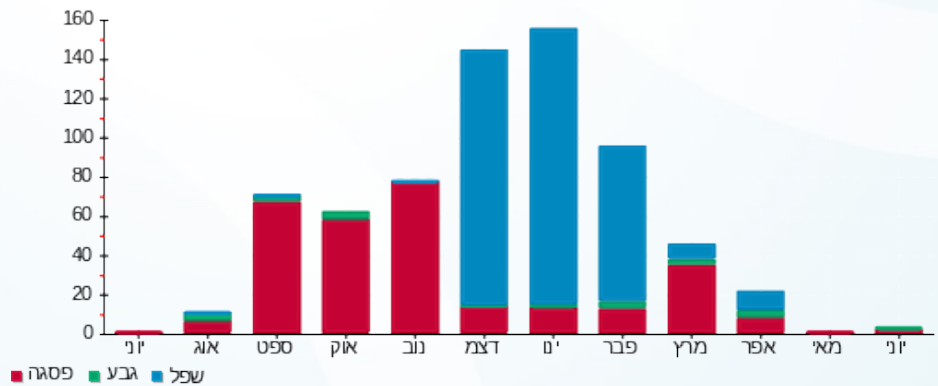



01/07/20

תאריך הפקה:

שם דייר: בניין C ק.07 יח' 10 - דר' השרוני אמיר משה  
שם אתר: עזריאלי חולון שובל

30/06/20

תאריך קריאה נוכחית:

01/06/20

תאריך קריאה קודמת:

לקוח/ה נכבד/ה, אנו מתכבדים להגיש את חישוב צריכת החשמל לתקופה **01/06/20 - 30/06/20**:

בניין C - קומה 07 יחידה 10 - 16226506 (0x0)

סוג תעריף	סוג צריכה	קריאה קודמת	קריאה נוכחית	סה"כ צריכה בקוט"ש	מחיר לקוט"ש בא"ג	סה"כ לתשלום
פרטי חשבון עבור תאריכים:						
777	פסגה	01/06/20	30/06/20	205.30	45.44	93.29 ₪
778	גבע	383.15	400.15	17.00	37.65	6.40 ₪
779	שפל	907.75	941.85	34.10	31.07	10.59 ₪

סה"כ לדייר:

פסגה	גבע	שפל	סה"כ	שיא ביקוש
205.30	17.00	34.10	256.40	1.84
93.29 ₪	6.40 ₪	10.59 ₪	110.28 ₪	

סה"כ צריכה

סה"כ לתשלום

200.95 ₪	<b>תשלום קבוע</b>	
0.00 ₪	<b>תשלום עבור גודל חיבור בKVA (0x0)</b>	
311.23 ₪	<b>סה"כ לתשלום</b>	<b>לא כולל מע"מ</b>

התפלגות חיוב בש"ח לפי תעו"ז

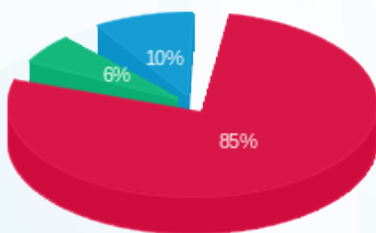

■ פסגה (93.29 ₪)  
■ גבע (6.40 ₪)  
■ שפל (10.59 ₪)

הסטוריית צריכה בקוט"ש

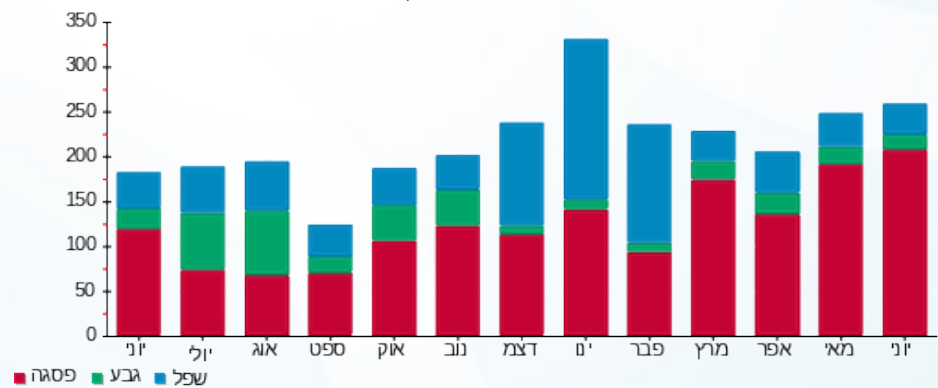

■ פסגה ■ גבע ■ שפל





01/07/20

תאריך הפקדה:

שם דייר: בניין C ק.07 יח' 11 - עוז מורן ייעוץ משכנתאות בע"מ  
שם אתר: עזריאלי חולון שובל

30/06/20

תאריך קריאה נוכחית:

01/06/20

תאריך קריאה קודמת:

לקוח/ה נכבד/ה, אנו מתכבדים להגיש את חישוב צריכת החשמל לתקופה 01/06/20 - 30/06/20:

בניין C - קומה 07 יחידה 11 - 11 - 16226506 (0x0)

סוג תעריף	סוג צריכה	קריאה קודמת	קריאה נוכחית	סה"כ צריכה בקוט"ש	מחיר לקוט"ש בא"ג	סה"כ לתשלום
פרטי חשבון עבור תאריכים:						
777	פסגה	01/06/20	30/06/20	541.00	45.44	245.83 ₪
778	גבע	1,322.35	1,369.45	47.10	37.65	17.73 ₪
779	שפל	3,569.75	3,690.50	120.75	31.07	37.52 ₪

סה"כ לדייר:

פסגה	גבע	שפל	סה"כ	שיא ביקוש
541.00	47.10	120.75	708.85	3.68
245.83 ₪	17.73 ₪	37.52 ₪	301.08 ₪	

סה"כ צריכה

סה"כ לתשלום

200.95 ₪	תשלום קבוע	
0.00 ₪	תשלום עבור גודל חיבור בKVA (0x0)	
502.03 ₪	סה"כ לתשלום	לא כולל מע"מ

התפלגות חיוב בש"ח לפי תעו"ז

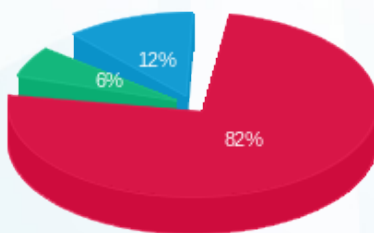

- פסגה (245.83 ₪) 82%
- גבע (17.73 ₪) 12%
- שפל (37.52 ₪) 6%

הסטוריית צריכה בקוט"ש

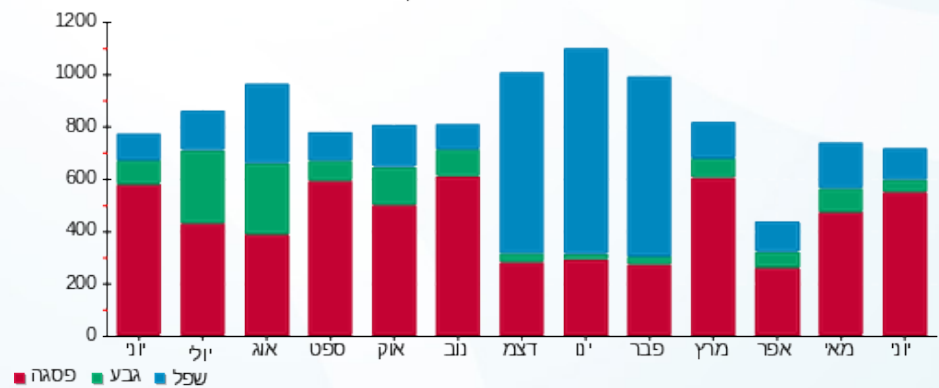

01/07/20 תאריך הפקדה:  
 30/06/20 תאריך קריאה נוכחית:  
 01/06/20 תאריך קריאה קודמת:

שם דייר: בניין C ק.07 יח' 15 - אורון נדל"ן בע"מ  
 שם אתר: עזריאלי חולון שובל

**לקוח/ה נכבד/ה, אנו מתכבדים להגיש את חישוב צריכת החשמל לתקופה 01/06/20 - 30/06/20:**

בניין C - קומה 07 יחידה 15 - אורון נדל"ן בע"מ - 8 - 16226505(0x0)

סוג תעריף	סוג צריכה	קריאה קודמת	קריאה נוכחית	סה"כ צריכה בקוט"ש	מחיר לקוט"ש בא"ג	סה"כ לתשלום
פרטי חשבון עבור תאריכים:						
777	פסגה	01/06/20	30/06/20	141.95	45.44	64.50 ₪
778	גבע	74.15	77.20	3.05	37.65	1.15 ₪
779	שפל	614.80	622.60	7.80	31.07	2.42 ₪

סה"כ לדייר:

פסגה	גבע	שפל	סה"כ	שיא ביקוש
141.95	3.05	7.80	152.80	1.98
₪ 64.50	₪ 1.15	₪ 2.42	₪ 68.07	

סה"כ צריכה  
 סה"כ לתשלום

200.95 ₪	<b>תשלום קבוע</b>	
0.00 ₪	<b>תשלום עבור גודל חיבור בKVA (0x0)</b>	
269.02 ₪	<b>סה"כ לתשלום</b>	<b>לא כולל מע"מ</b>

התפלגות חיוב בש"ח לפי תעו"ז

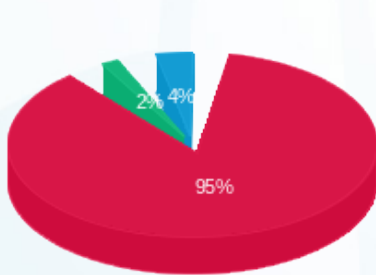

פסגה (₪ 64.50)  
 גבע (₪ 1.15)  
 שפל (₪ 2.42)

הסטוריית צריכה בקוט"ש

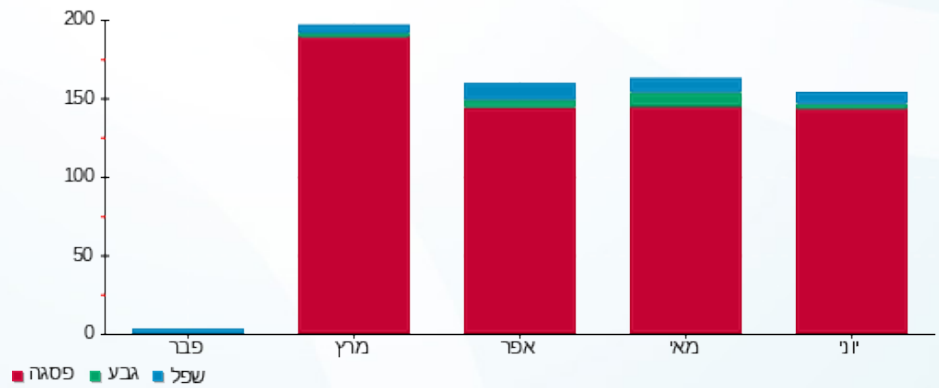



01/07/20

תאריך הפקדה:

שם דייר: בניין C ק.07 יח' 16 - נטסק סיבר קום  
שם אתר: עזריאלי חולון שובל

30/06/20

תאריך קריאה נוכחית:

01/06/20

תאריך קריאה קודמת:

לקוח/ה נכבד/ה, אנו מתכבדים להגיש את חישוב צריכת החשמל לתקופה 01/06/20 - 30/06/20:

בניין C - קומה 07 יחידה 16 - 9 - 16226505(0x0)

סה"כ לתשלום	מחיר לקוט"ש בא"ג	סה"כ צריכה בקוט"ש	קריאה נוכחית	קריאה קודמת	סוג צריכה	סוג תעריף
			30/06/20	01/06/20		פרטי חשבון עבור תאריכים:
₪ 448.13	45.44	986.20	10,683.00	9,696.80	פסגה	777
₪ 78.78	37.65	209.25	2,353.50	2,144.25	גבע	778
₪ 162.39	31.07	522.65	9,345.60	8,822.95	שפל	779

סה"כ לדייר:

שיא ביקוש	סה"כ	שפל	גבע	פסגה
5.08	1,718.10	522.65	209.25	986.20
	₪ 689.30	₪ 162.39	₪ 78.78	₪ 448.13

סה"כ צריכה

סה"כ לתשלום

₪ 200.95	<b>תשלום קבוע</b>	
₪ 0.00	<b>תשלום עבור גודל חיבור בKVA (0x0)</b>	
₪ 890.25	<b>סה"כ לתשלום</b>	<b>לא כולל מע"מ</b>

התפלגות חיוב בש"ח לפי תעו"ז

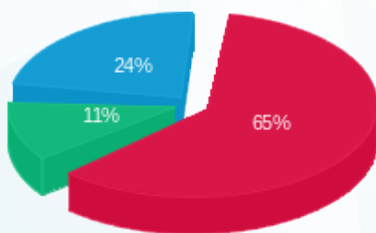

■ פסגה (₪ 448.13)  
■ גבע (₪ 78.78)  
■ שפל (₪ 162.39)

הסטוריית צריכה בקוט"ש

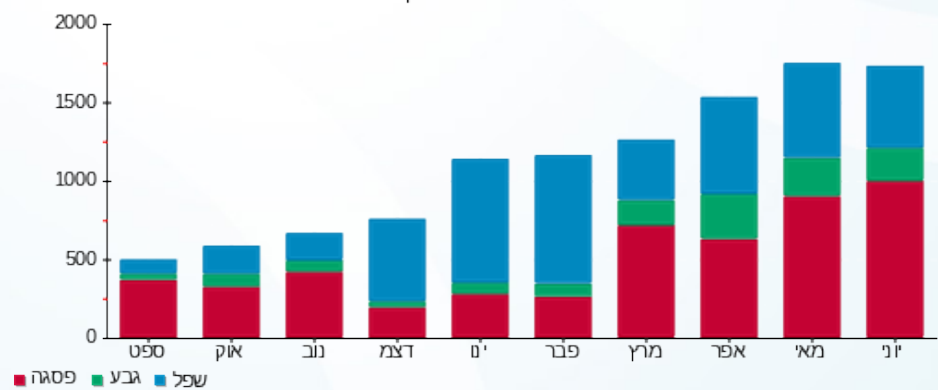



01/07/20 תאריך הפקדה:  
 30/06/20 תאריך קריאה נוכחית:  
 01/06/20 תאריך קריאה קודמת:

שם דייר: בניין C ק.07 יח' 17 - פנחס פלח  
 שם אתר: עזריאלי חולון שובל

לקוח/ה נכבד/ה, אנו מתכבדים להגיש את חישוב צריכת החשמל לתקופה **01/06/20 - 30/06/20**:

בניין C - קומה 07 יחידה 17 - 10 - 16226505(0x0)

סוג תעריף	סוג צריכה	קריאה קודמת	קריאה נוכחית	סה"כ צריכה בקוט"ש	מחיר לקוט"ש בא"ג	סה"כ לתשלום
פרטי חשבון עבור תאריכים:						
777	פסגה	01/06/20	30/06/20	364.90	45.44	165.81 ₪
778	גבע	1,243.25	1,259.10	15.85	37.65	5.97 ₪
779	שפל	3,477.55	3,510.85	33.30	31.07	10.35 ₪

סה"כ לדייר:

פסגה	גבע	שפל	סה"כ	שיא ביקוש
364.90	15.85	33.30	414.05	3.71
165.81 ₪	5.97 ₪	10.35 ₪	182.12 ₪	

סה"כ צריכה  
 סה"כ לתשלום

200.95 ₪	<b>תשלום קבוע</b>	
0.00 ₪	<b>תשלום עבור גודל חיבור בKVA (0x0)</b>	
383.07 ₪	<b>סה"כ לתשלום</b>	<b>לא כולל מע"מ</b>

התפלגות חיוב בש"ח לפי תעו"ז

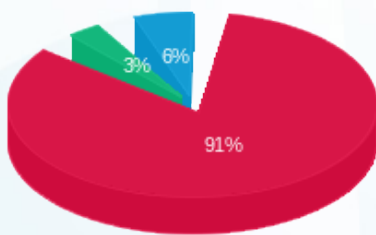

■ פסגה (165.81 ₪)  
 ■ גבע (5.97 ₪)  
 ■ שפל (10.35 ₪)

הסטוריית צריכה בקוט"ש

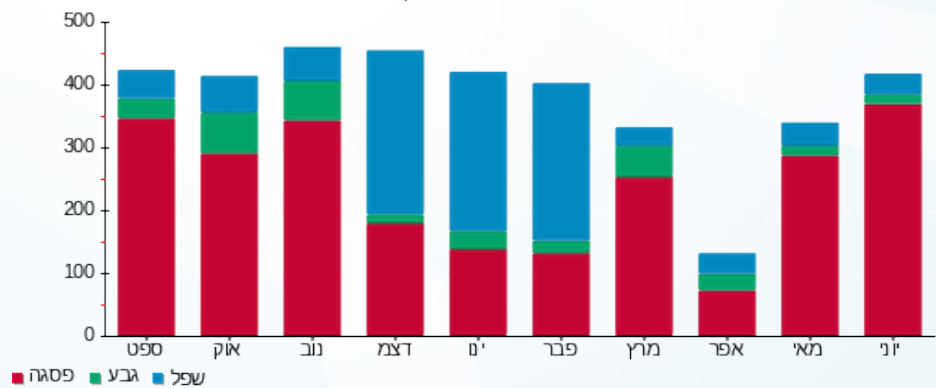

01/07/20 תאריך הפקה:  
 30/06/20 תאריך קריאה נוכחית:  
 01/06/20 תאריך קריאה קודמת:

שם דייר: בניין C ק.07 יח' 18 - נאור פיננסים  
 שם אתר: עזריאלי חולון שובל

לקוח/ה נכבד/ה, אנו מתכבדים להגיש את חישוב צריכת החשמל לתקופה 01/06/20 - 30/06/20:

בניין C - קומה 07 יחידה 18 - נאור פיננסים - 11 - 16226505(0x0)

סוג תעריף	סוג צריכה	קריאה קודמת	קריאה נוכחית	סה"כ צריכה בקוט"ש	מחיר לקוט"ש בא"ג	סה"כ לתשלום
פרטי חשבון עבור תאריכים:						
777	פסגה	01/06/20	30/06/20	239.20	45.44	108.69 ₪
778	גבע	749.65	772.80	23.15	37.65	8.72 ₪
779	שפל	3,227.05	3,270.90	43.85	31.07	13.62 ₪

סה"כ לדייר:

פסגה	גבע	שפל	סה"כ	שיא ביקוש
239.20	23.15	43.85	306.20	1.99
108.69 ₪	8.72 ₪	13.62 ₪	131.03 ₪	

סה"כ צריכה  
סה"כ לתשלום

200.95 ₪	תשלום קבוע
0.00 ₪	תשלום עבור גודל חיבור בKVA (0x0)
331.98 ₪	סה"כ לתשלום
לא כולל מע"מ	

התפלגות חיוב בש"ח לפי תעו"ז

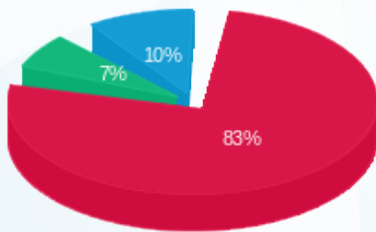

■ פסגה (108.69 ₪)  
 ■ גבע (8.72 ₪)  
 ■ שפל (13.62 ₪)

הסטוריית צריכה בקוט"ש

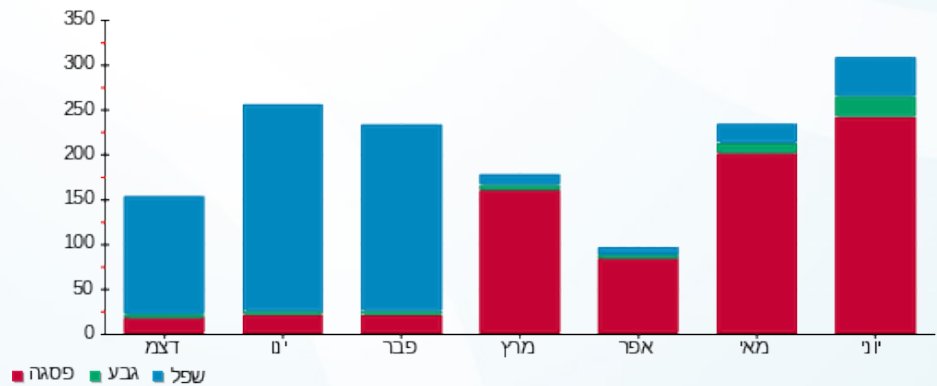



01/07/20 תאריך הפקה:  
 30/06/20 תאריך קריאה נוכחית:  
 01/06/20 תאריך קריאה קודמת:

שם דייר: בניין C ק.11 - ציבורי  
 שם אתר: עזריאלי חולון שובל

לקוח/ה נכבד/ה, אנו מתכבדים להגיש את חישוב צריכת החשמל לתקופה 01/06/20 - 30/06/20:

בניין C - קומה 11 ציבורי - 14 - 18029709 (3x40)

סוג תעריף	סוג צריכה	קריאה קודמת	קריאה נוכחית	סה"כ צריכה בקוט"ש	מחיר לקוט"ש בא"ג	סה"כ לתשלום
פרטי חשבון עבור תאריכים:						
777	פסגה	01/06/20	30/06/20	63.40	45.44	28.81 ₪
778	גבע	246.20	260.90	14.70	37.65	5.53 ₪
779	שפל	721.00	748.80	27.80	31.07	8.64 ₪

סה"כ לדייר:

פסגה	גבע	שפל	סה"כ	שיא ביקוש
63.40	14.70	27.80	105.90	0.67
28.81 ₪	5.53 ₪	8.64 ₪	42.98 ₪	

סה"כ צריכה  
 סה"כ לתשלום

0.00 ₪	<b>תשלום קבוע</b>	
4.29 ₪	<b>תשלום עבור גודל חיבור בKVA (3x40)</b>	
47.27 ₪	<b>סה"כ לתשלום</b>	<b>לא כולל מע"מ</b>

התפלגות חיוב בש"ח לפי תע"ז

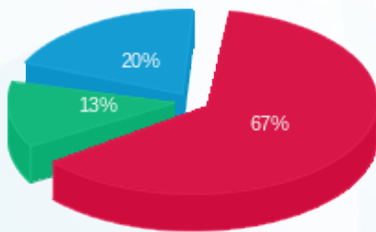

■ פסגה (28.81 ₪)  
 ■ גבע (5.53 ₪)  
 ■ שפל (8.64 ₪)

הסטוריית צריכה בקוט"ש

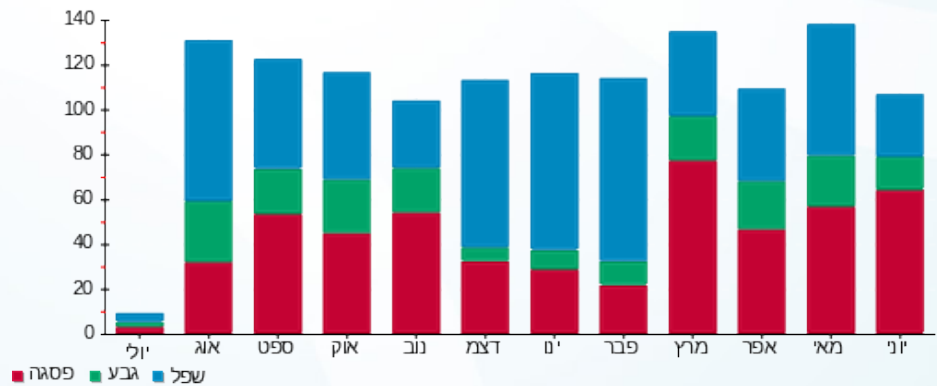



01/07/20 תאריך הפקדה:  
 30/06/20 תאריך קריאה נוכחית:  
 01/06/20 תאריך קריאה קודמת:

שם דייר: בניין C ק.11 - ראשי  
 שם אתר: עזריאלי חולון שובל

לקוח/ה נכבד/ה, אנו מתכבדים להגיש את חישוב צריכת החשמל לתקופה **01/06/20 - 30/06/20**:

בניין C - קומה 11 ראשי - 15 - 18029709(3x400)

סה"כ לתשלום	מחיר לקוט"ש בא"ג	סה"כ צריכה בקוט"ש	קריאה נוכחית	קריאה קודמת	סוג צריכה	סוג תעריף
			30/06/20	01/06/20	פרטי חשבון עבור תאריכים:	
0.00 ₪	45.44	0.00	20.60	20.60	פסגה	777
0.00 ₪	37.65	0.00	0.50	0.50	גבע	778
0.00 ₪	31.07	0.00	45.50	45.50	שפל	779

סה"כ לדייר:

שיא ביקוש	סה"כ	שפל	גבע	פסגה
	0.00	0.00	0.00	0.00
	0.00 ₪	0.00 ₪	0.00 ₪	0.00 ₪

סה"כ צריכה  
 סה"כ לתשלום

0.00 ₪	<b>תשלום קבוע</b>	
42.87 ₪	<b>תשלום עבור גודל חיבור בKVA (3x400)</b>	
42.87 ₪	<b>סה"כ לתשלום</b>	<b>לא כולל מע"מ</b>

התפלגות חיוב בש"ח לפי תעו"ז

פסגה (0.00 ₪)  
 גבע (0.00 ₪)  
 שפל (0.00 ₪)

הסטוריית צריכה בקוט"ש

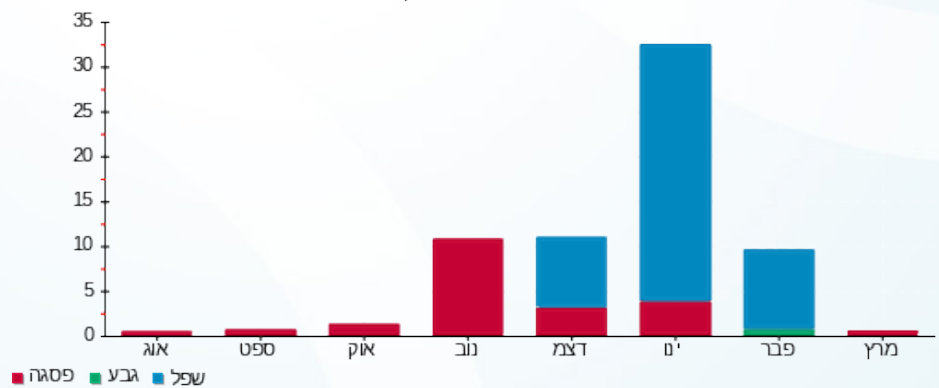

01/07/20 תאריך הפקה: **שם דייר:** בניין C ק.11 יח' 01 + 14 - אייהו טכנולוגיות תוכנה בע"מ  
 30/06/20 תאריך קריאה נוכחית: **שם אתר:** עזריאלי חולון שובל  
 01/06/20 תאריך קריאה קודמת: תאריך קריאה קודמת:

**לקוח/ה נכבד/ה, אנו מתכבדים להגיש את חישוב צריכת החשמל לתקופה 01/06/20 - 30/06/20:**

**בניין C - קומה 11 יחידה 01 + 14 - 13 - 18029709 (3x80)**

סוג תעריף	סוג צריכה	קריאה קודמת	קריאה נוכחית	סה"כ צריכה בקוט"ש	מחיר לקוט"ש בא"ג	סה"כ לתשלום
פרטי חשבון עבור תאריכים:						
777	פסגה	01/06/20	30/06/20	663.00	45.44	301.27 ₪
778	גבע	3,531.30	3,765.90	234.60	37.65	88.33 ₪
779	שפל	10,389.30	10,982.00	592.70	31.07	184.15 ₪

**סה"כ לדייר:**

פסגה	גבע	שפל	סה"כ	שיא ביקוש
663.00	234.60	592.70	1,490.30	7.14
301.27 ₪	88.33 ₪	184.15 ₪	573.75 ₪	

סה"כ צריכה  
סה"כ לתשלום

200.95 ₪	<b>תשלום קבוע</b>	
8.57 ₪	<b>תשלום עבור גודל חיבור בKVA (3x80)</b>	
783.27 ₪	<b>סה"כ לתשלום</b>	<b>לא כולל מע"מ</b>

התפלגות חיוב בש"ח לפי תע"ז

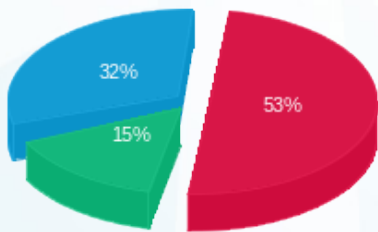

פסגה (301.27 ₪) 53%  
 גבע (88.33 ₪) 15%  
 שפל (184.15 ₪) 32%

הסטוריית צריכה בקוט"ש

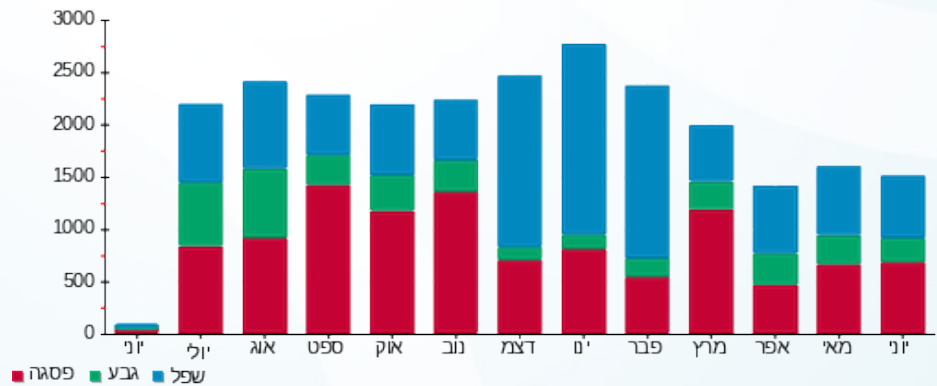

01/07/20 תאריך הפקה:  
 30/06/20 תאריך קריאה נוכחית:  
 01/06/20 תאריך קריאה קודמת:

שם דייר: בניין C ק.11 יח' 02 - קימיקר בע"מ  
 שם אתר: עזריאלי חולון שובל

**לקוח/ה נכבד/ה, אנו מתכבדים להגיש את חישוב צריכת החשמל לתקופה 01/06/20 - 30/06/20:**

בניין C - קומה 11 יחידה 02 - קימיקר בע"מ - 1 - 18029709(3x25)

סוג תעריף	סוג צריכה	קריאה קודמת	קריאה נוכחית	סה"כ צריכה בקוט"ש	מחיר לקוט"ש בא"ג	סה"כ לתשלום
פרטי חשבון עבור תאריכים:						
777	פסגה	01/06/20	30/06/20	330.00	45.44	149.95 ₪
778	גבע	494.40	516.70	22.30	37.65	8.40 ₪
779	שפל	1,732.20	1,749.20	17.00	31.07	5.28 ₪

סה"כ לדיר:

פסגה	גבע	שפל	סה"כ	שיא ביקוש
330.00	22.30	17.00	369.30	2.84
149.95 ₪	8.40 ₪	5.28 ₪	163.63 ₪	

סה"כ צריכה  
 סה"כ לתשלום

200.95 ₪	<b>תשלום קבוע</b>	
2.68 ₪	<b>תשלום עבור גודל חיבור בKVA (3x25)</b>	
367.26 ₪	<b>סה"כ לתשלום</b>	<b>לא כולל מע"מ</b>

התפלגות חיוב בש"ח לפי תעו"ז

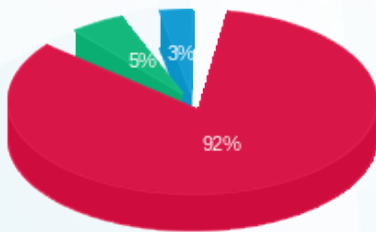

■ פסגה (149.95 ₪)  
 ■ גבע (8.40 ₪)  
 ■ שפל (5.28 ₪)

הסטוריית צריכה בקוט"ש

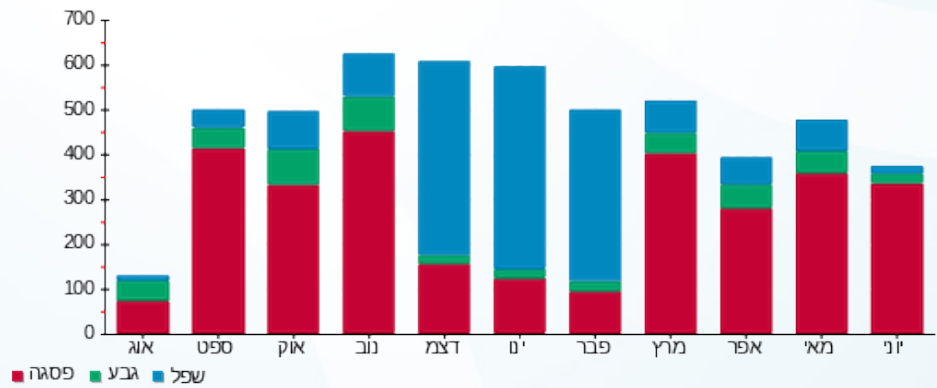

01/07/20 תאריך הפקה:  
 30/06/20 תאריך קריאה נוכחית:  
 01/06/20 תאריך קריאה קודמת:

שם דייר: בניין C ק.11 יח' 03 - קימיקר בע"מ  
 שם אתר: עזריאלי חולון שובל

לקוח/ה נכבד/ה, אנו מתכבדים להגיש את חישוב צריכת החשמל לתקופה 01/06/20 - 30/06/20:

בניין C - קומה 11 יחידה 03 - קימיקר בע"מ - 2 - 18029709(3x40)

סוג תעריף	סוג צריכה	קריאה קודמת	קריאה נוכחית	סה"כ צריכה בקוט"ש	מחיר לקוט"ש בא"ג	סה"כ לתשלום
פרטי חשבון עבור תאריכים:						
777	פסגה	01/06/20	30/06/20	418.20	45.44	190.03 ₪
778	גבע	230.00	247.20	17.20	37.65	6.48 ₪
779	שפל	720.80	722.20	1.40	31.07	0.43 ₪

סה"כ לדייר:

פסגה	גבע	שפל	סה"כ	שיא ביקוש
418.20	17.20	1.40	436.80	3.79
190.03 ₪	6.48 ₪	0.43 ₪	196.94 ₪	

סה"כ צריכה  
 סה"כ לתשלום

200.95 ₪	תשלום קבוע	
4.29 ₪	תשלום עבור גודל חיבור בKVA (3x40)	
402.18 ₪	סה"כ לתשלום	לא כולל מע"מ

התפלגות חיוב בש"ח לפי תע"ז

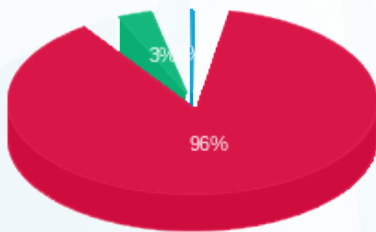

■ פסגה (190.03 ₪)  
 ■ גבע (6.48 ₪)  
 ■ שפל (0.43 ₪)

הסטוריית צריכה בקוט"ש

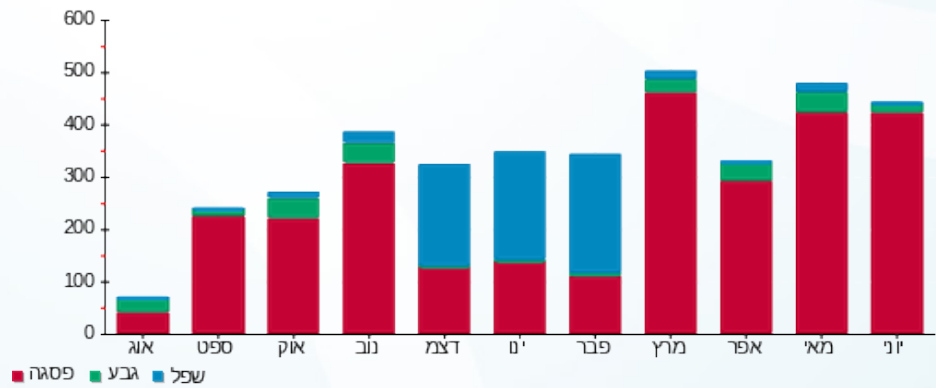

01/07/20 תאריך הפקה:  
 30/06/20 תאריך קריאה נוכחית:  
 01/06/20 תאריך קריאה קודמת:

שם דייר: בניין C ק.12 - ראשי לוח  
 שם אתר: עזריאלי חולון שובל

לקוח/ה נכבד/ה, אנו מתכבדים להגיש את חישוב צריכת החשמל לתקופה 01/06/20 - 30/06/20:

בניין C - ראשי לוח קומה 12 - 4 - 16224962(0x0)

סוג תעריף	סוג צריכה	קריאה קודמת	קריאה נוכחית	סה"כ צריכה בקוט"ש	מחיר לקוט"ש בא"ג	סה"כ לתשלום
פרטי חשבון עבור תאריכים:						
777	פסגה	01/06/20	30/06/20	0.00	45.44	0.00 ₪
778	גבע	0.00	0.00	0.00	37.65	0.00 ₪
779	שפל	0.00	0.00	0.00	31.07	0.00 ₪

סה"כ לדייר:

פסגה	גבע	שפל	סה"כ	שיא ביקוש
0.00	0.00	0.00	0.00	
0.00 ₪	0.00 ₪	0.00 ₪	0.00 ₪	

סה"כ צריכה  
 סה"כ לתשלום

0.00 ₪	תשלום קבוע	
0.00 ₪	תשלום עבור גודל חיבור KVA (0x0)	
0.00 ₪	סה"כ לתשלום	לא כולל מע"מ



01/07/20 תאריך הפקה:  
 30/06/20 תאריך קריאה נוכחית:  
 01/06/20 תאריך קריאה קודמת:

שם דייר: בניין C ק.12 - ראשי מאור  
 שם אתר: עזריאלי חולון שובל

לקוח/ה נכבד/ה, אנו מתכבדים להגיש את חישוב צריכת החשמל לתקופה 01/06/20 - 30/06/20:

בניין C - ראשי מאור - 2 - 16224962(0x0)

סוג תעריף	סוג צריכה	קריאה קודמת	קריאה נוכחית	סה"כ צריכה בקוט"ש	מחיר לקוט"ש בא"ג	סה"כ לתשלום
פרטי חשבון עבור תאריכים:						
777	פסגה	01/06/20	30/06/20	311.42	45.44	141.51 ₪
778	גבע	1,492.30	1,576.80	84.50	37.65	31.81 ₪
779	שפל	5,038.90	5,091.70	52.80	31.07	16.40 ₪

סה"כ לדייר:

פסגה	גבע	שפל	סה"כ	שיא ביקוש
311.42	84.50	52.80	448.72	1.05
141.51 ₪	31.81 ₪	16.40 ₪	189.73 ₪	

סה"כ צריכה  
 סה"כ לתשלום

0.00 ₪	תשלום קבוע	
0.00 ₪	תשלום עבור גודל חיבור בKVA (0x0)	
189.73 ₪	סה"כ לתשלום	לא כולל מע"מ

התפלגות חיוב בש"ח לפי תעו"ז

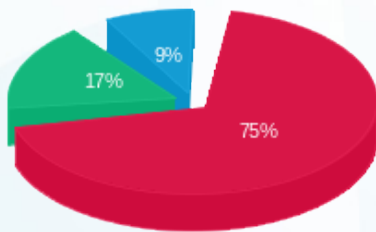

■ פסגה (141.51 ₪)  
 ■ גבע (31.81 ₪)  
 ■ שפל (16.40 ₪)

הסטוריית צריכה בקוט"ש

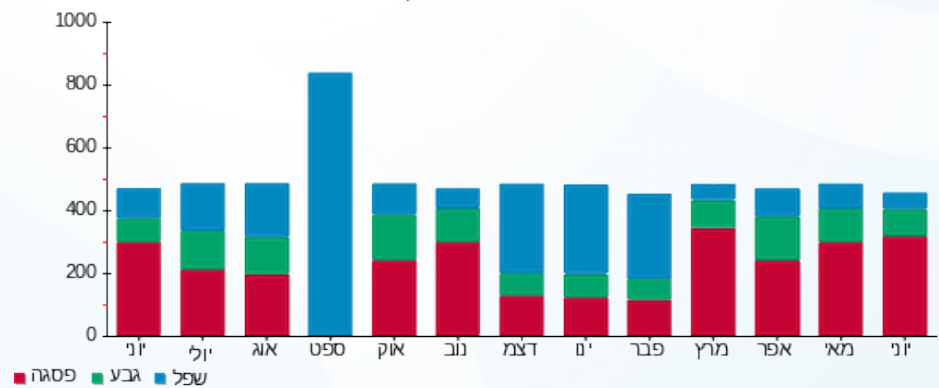

■ פסגה ■ גבע ■ שפל





01/07/20

תאריך הפקה:

שם דייר: בניין C ק.12 יח' 01 - תלפיות סוכנות לביטוח פנסיוני (2012) בע"מ

30/06/20

תאריך קריאה נוכחית:

שם אתר: עזריאלי חולון שובל

01/06/20

תאריך קריאה קודמת:

לקוח/ה נכבד/ה, אנו מתכבדים להגיש את חישוב צריכת החשמל לתקופה 01/06/20 - 30/06/20:

בניין C - קומה 12 יחידה 1 - 1 - 16224964(0x0)

סוג תעריף	סוג צריכה	קריאה קודמת	קריאה נוכחית	סה"כ צריכה בקוט"ש	מחיר לקוט"ש בא"ג	סה"כ לתשלום
		01/06/20	30/06/20			
777	פסגה	10,070.40	11,161.94	1,091.54	45.44	496.00 ₪
778	גבע	1,484.60	1,614.04	129.44	37.65	48.73 ₪
779	שפל	10,756.80	10,862.58	105.78	31.07	32.87 ₪

סה"כ לדייר:

פסגה	גבע	שפל	סה"כ	שיא ביקוש
1,091.54	129.44	105.78	1,326.76	6.84
₪ 496.00	₪ 48.73	₪ 32.87	₪ 577.59	

סה"כ צריכה

סה"כ לתשלום

200.95 ₪	תשלום קבוע	
0.00 ₪	תשלום עבור גודל חיבור בKVA (0x0)	
778.54 ₪	סה"כ לתשלום	לא כולל מע"מ

התפלגות חיוב בש"ח לפי תעו"ז

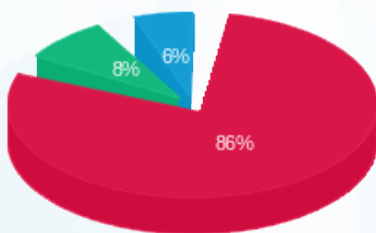

פסגה (₪ 496.00)  
גבע (₪ 48.73)  
שפל (₪ 32.87)

הסטוריית צריכה בקוט"ש

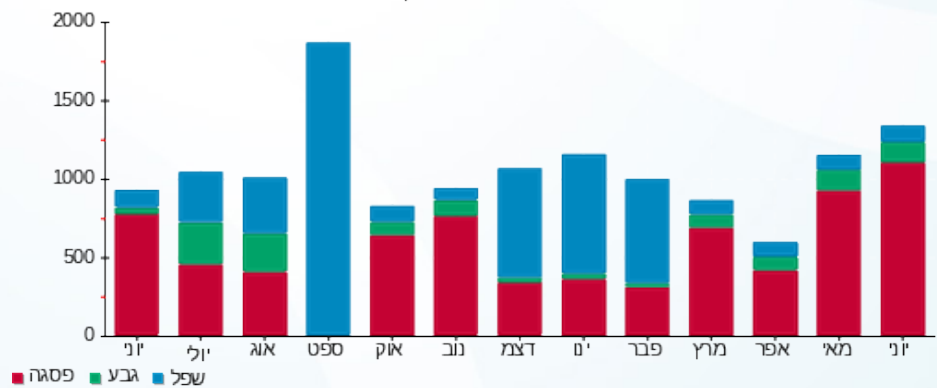



שם דייר: בניין C ק.12 יח' 01 א' - תלפיות סוכנות לביטוח פנסיוני (2012) בע"מ תאריך הפקה: 01/07/20  
 שם אתר: עזריאלי חולון שובל תאריך קריאה נוכחי: 30/06/20  
 תאריך קריאה קודמת: 01/06/20

לקוח/ה נכבד/ה, אנו מתכבדים להגיש את חישוב צריכת החשמל לתקופה 01/06/20 - 30/06/20:

בניין C - קומה 12 יחידה 01 א' - תלפיות סוכנות לביטוח פנסיוני (2012) בע"מ - 4 - 16224960

סוג תעריף	סוג צריכה	קריאה קודמת	קריאה נוכחית	סה"כ צריכה בקוט"ש	מחיר לקוט"ש בא"ג	סה"כ לתשלום
פרטי חשבון עבור תאריכים:						
777	פסגה	01/06/20	30/06/20	201.50	45.44	91.56 ₪
778	גבע	356.00	362.80	6.80	37.65	2.56 ₪
779	שפל	3,020.60	3,040.20	19.60	31.07	6.09 ₪

סה"כ לדייר:

פסגה	גבע	שפל	סה"כ	שיא ביקוש
201.50	6.80	19.60	227.90	1.70
91.56 ₪	2.56 ₪	6.09 ₪	100.21 ₪	

סה"כ צריכה  
 סה"כ לתשלום

200.95 ₪	תשלום קבוע
301.16 ₪	סה"כ לתשלום

לא כולל מע"מ

התפלגות חיוב בש"ח לפי תעו"ז

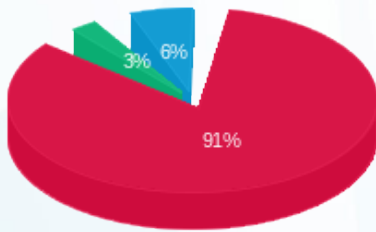

פסגה (91.56 ₪)  
 גבע (2.56 ₪)  
 שפל (6.09 ₪)

הסטוריית צריכה בקוט"ש

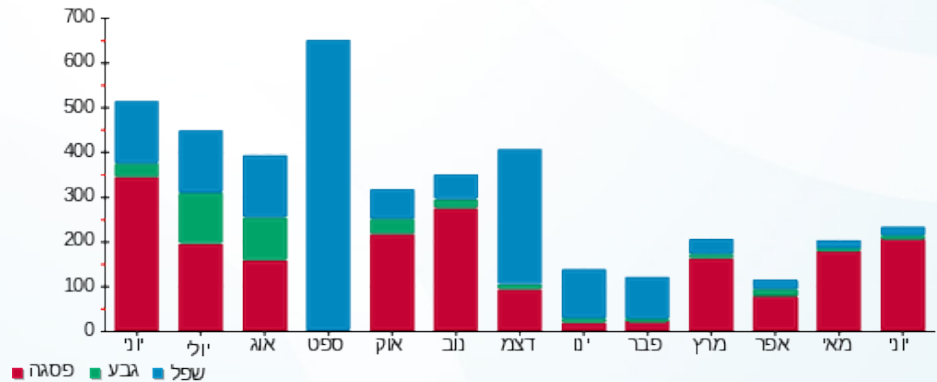



שם דייר: בניין C ק.12 יח' 01 ב' - תלפיות סוכנות לביטוח פנסיוני (2012) בע"מ תאריך הפקה: 01/07/20  
 שם אתר: עזריאלי חולון שובל תאריך קריאה נוכחית: 30/06/20  
 תאריך קריאה קודמת: 01/06/20

לקוח/ה נכבד/ה, אנו מתכבדים להגיש את חישוב צריכת החשמל לתקופה 01/06/20 - 30/06/20:

בניין C - קומה 12 יחידה 01 ב' - תלפיות סוכנות לביטוח פנסיוני (2012) בע"מ - 1 - 16224962

סוג תעריף	סוג צריכה	קריאה קודמת	קריאה נוכחית	סה"כ צריכה בקוט"ש	מחיר לקוט"ש בא"ג	סה"כ לתשלום
פרטי חשבון עבור תאריכים:						
777	פסגה	01/06/20	30/06/20	100.30	45.44	45.58 ₪
778	גבע	76.30	90.58	14.28	37.65	5.37 ₪
779	שפל	987.80	1,023.90	36.10	31.07	11.22 ₪

סה"כ לדייר:

פסגה	גבע	שפל	סה"כ	שיא ביקוש
100.30	14.28	36.10	150.68	2.31
₪ 45.58	₪ 5.37	₪ 11.22	₪ 62.17	

סה"כ צריכה  
סה"כ לתשלום

200.95 ₪	תשלום קבוע
263.12 ₪	סה"כ לתשלום

לא כולל מע"מ

התפלגות חיוב בש"ח לפי תעו"ז

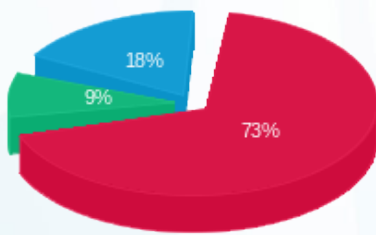

■ פסגה (₪ 45.58)  
 ■ גבע (₪ 5.37)  
 ■ שפל (₪ 11.22)

הסטוריית צריכה בקוט"ש

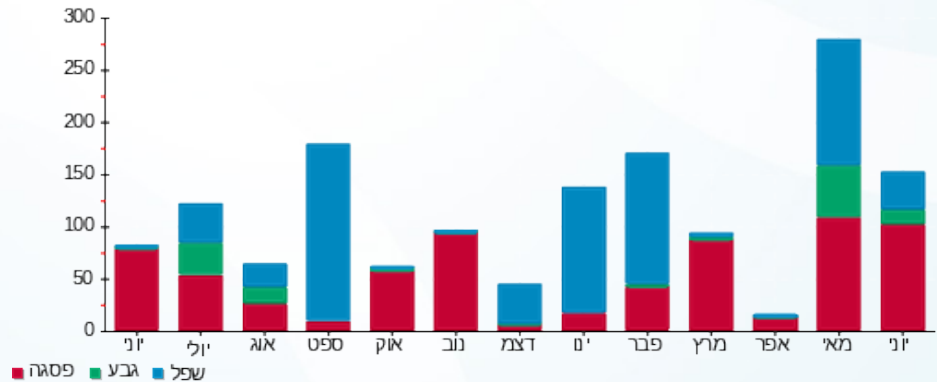

שם דייר: בניין C ק.12 יח' 02 - תלפיות סוכנות לביטוח פנסיוני (2012) בע"מ  
 שם אתר: עזריאלי חולון שובל  
 תאריך הפקה: 01/07/20  
 תאריך קריאה נוכחית: 30/06/20  
 תאריך קריאה קודמת: 01/06/20

**לקוח/ה נכבד/ה, אנו מתכבדים להגיש את חישוב צריכת החשמל לתקופה 01/06/20 - 30/06/20:**

בניין C - קומה 12 יחידה 2 - 2 - 16224964 (0x0)

סוג תעריף	סוג צריכה	קריאה קודמת	קריאה נוכחית	סה"כ צריכה בקוט"ש	מחיר לקוט"ש בא"ג	סה"כ לתשלום
פרטי חשבון עבור תאריכים:						
777	פסגה	01/06/20	30/06/20	264.09	45.44	120.00 ₪
778	גבע	165.40	177.78	12.38	37.65	4.66 ₪
779	שפל	2,336.90	2,354.03	17.13	31.07	5.32 ₪

סה"כ לדייר:

פסגה	גבע	שפל	סה"כ	שיא ביקוש
264.09	12.38	17.13	293.60	2.18
120.00 ₪	4.66 ₪	5.32 ₪	129.98 ₪	

סה"כ צריכה  
 סה"כ לתשלום

200.95 ₪	<b>תשלום קבוע</b>	
0.00 ₪	<b>תשלום עבור גודל חיבור בKVA (0x0)</b>	
330.93 ₪	<b>סה"כ לתשלום</b>	<b>לא כולל מע"מ</b>

התפלגות חיוב בש"ח לפי תעו"ז

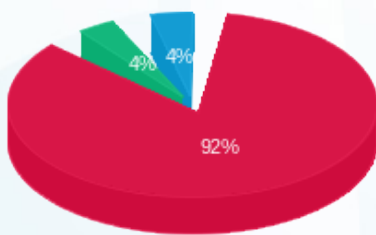

פסגה (120.0002 ₪)  
 גבע (4.66 ₪)  
 שפל (5.32 ₪)

הסטוריית צריכה בקוט"ש

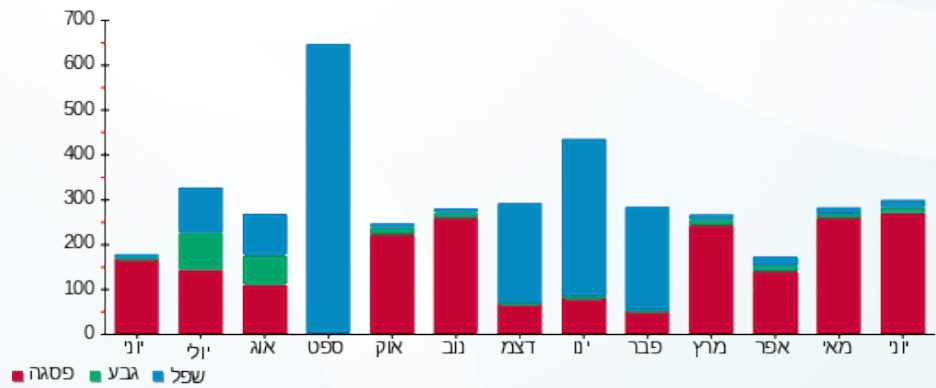

שם דייר: בניין C ק.12 יח' 03 - תלפיות סוכנות לביטוח פנסיוני (2012) בע"מ  
 שם אתר: עזריאלי חולון שובל  
 תאריך הפקה: 01/07/20  
 תאריך קריאה נוכחי: 30/06/20  
 תאריך קריאה קודמת: 01/06/20

**לקוח/ה נכבד/ה, אנו מתכבדים להגיש את חישוב צריכת החשמל לתקופה 01/06/20 - 30/06/20:**

**בניין C - קומה 12 יחידה 03 - תלפיות סוכנות לביטוח פנסיוני (2012) בע"מ - 3 - 16224964(0x0)**

סוג תעריף	סוג צריכה	קריאה קודמת	קריאה נוכחית	סה"כ צריכה בקוט"ש	מחיר לקוט"ש בא"ג	סה"כ לתשלום
פרטי חשבון עבור תאריכים:						
777	פסגה	01/06/20	30/06/20	73.65	45.44	33.47 ₪
778	גבע	21.20	22.65	1.45	37.65	0.55 ₪
779	שפל	256.70	260.75	4.05	31.07	1.26 ₪

סה"כ לדייר:

פסגה	גבע	שפל	סה"כ	שיא ביקוש
73.65	1.45	4.05	79.15	1.27
₪ 33.47	₪ 0.55	₪ 1.26	₪ 35.27	

סה"כ צריכה  
סה"כ לתשלום

200.95 ₪	<b>תשלום קבוע</b>	
0.00 ₪	<b>תשלום עבור גודל חיבור בKVA (0x0)</b>	
236.22 ₪	<b>סה"כ לתשלום</b>	<b>לא כולל מע"מ</b>

התפלגות חיוב בש"ח לפי תעו"ז

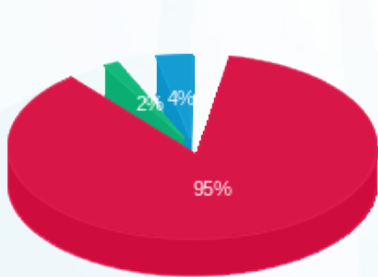

■ פסגה (₪ 33.47)  
 ■ גבע (₪ 0.55)  
 ■ שפל (₪ 1.26)

הסטוריית צריכה בקוט"ש

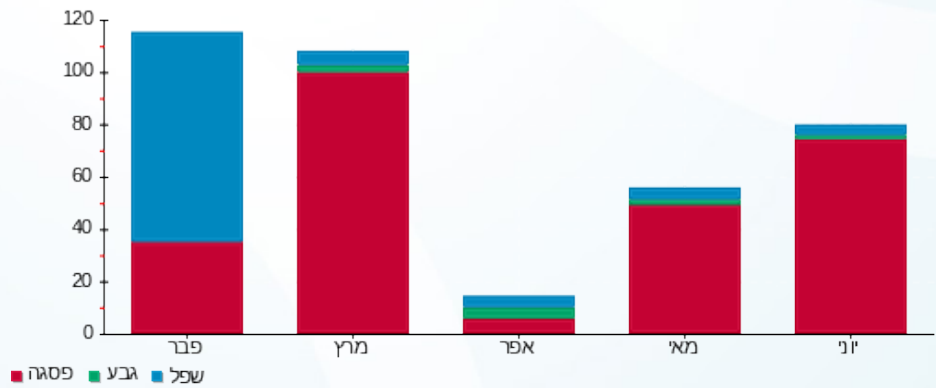



שם דייר: בניין C ק.12 יח' 05 - תלפיות סוכנות לביטוח פנסיוני (2012) בע"מ  
 שם אתר: עזריאלי חולון שובל  
 תאריך הפקה: 01/07/20  
 תאריך קריאה נוכחית: 30/06/20  
 תאריך קריאה קודמת: 01/06/20

לקוח/ה נכבד/ה, אנו מתכבדים להגיש את חישוב צריכת החשמל לתקופה 01/06/20 - 30/06/20:

בניין C - קומה 12 יחידה 05 - 1 - 16224981

סוג תעריף	סוג צריכה	קריאה קודמת	קריאה נוכחית	סה"כ צריכה בקוט"ש	מחיר לקוט"ש בא"ג	סה"כ לתשלום
פרטי חשבון עבור תאריכים:						
777	פסגה	01/06/20	30/06/20	2,930.58	45.44	107.09 ₪
778	גבע	35.70	38.18	2.47	37.65	0.93 ₪
779	שפל	2,309.90	2,310.18	0.28	31.07	0.09 ₪

סה"כ לדייר:

פסגה	גבע	שפל	סה"כ	שיא ביקוש
235.68	2.47	0.28	238.43	2.23
107.09 ₪	0.93 ₪	0.09 ₪	108.11 ₪	

סה"כ צריכה  
 סה"כ לתשלום

200.95 ₪	תשלום קבוע
309.06 ₪	סה"כ לתשלום

לא כולל מע"מ

התפלגות חיוב בש"ח לפי תעו"ז

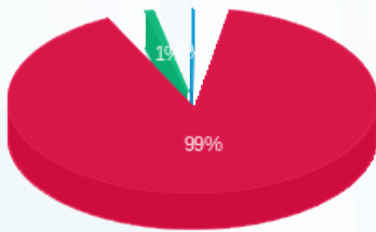

פסגה (107.09 ₪) ■  
 גבע (0.93 ₪) ■  
 שפל (0.09 ₪) ■

הסטוריית צריכה בקוט"ש

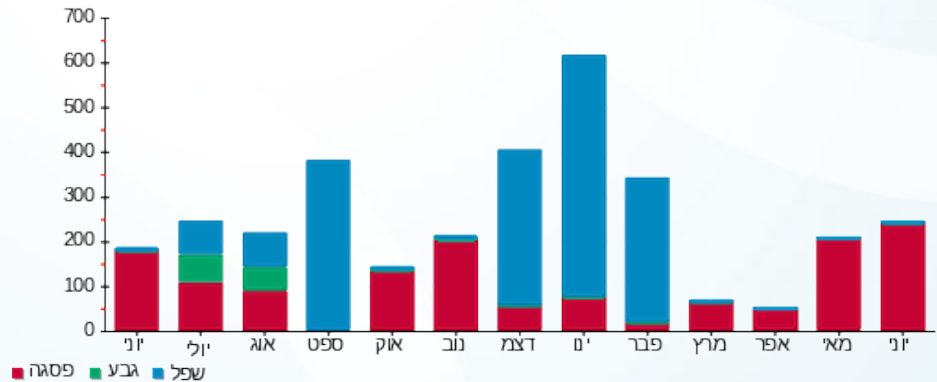



01/07/20 תאריך הפקה:  
 30/06/20 תאריך קריאה נוכחית:  
 01/06/20 תאריך קריאה קודמת:

שם דייר: בניין C ק.12 יח' 07 - פרישיאיט  
 שם אתר: עזריאלי חולון שובל

לקוח/ה נכבד/ה, אנו מתכבדים להגיש את חישוב צריכת החשמל לתקופה 01/06/20 - 30/06/20:

בניין C - קומה 12 יחידה 07 - 3 - 16224981(0x0)

סה"כ לתשלום	מחיר לקוט"ש בא"ג	סה"כ צריכה בקוט"ש	קריאה נוכחית	קריאה קודמת	סוג צריכה	סוג תעריף
			30/06/20	01/06/20		פרטי חשבון עבור תאריכים:
122.69 ₪	45.44	270.00	3,790.30	3,520.30	פסגה	777
13.26 ₪	37.65	35.23	694.83	659.60	גבע	778
27.17 ₪	31.07	87.45	3,736.85	3,649.40	שפל	779

סה"כ לדייר:

שיא ביקוש	סה"כ	שפל	גבע	פסגה
2.54	392.68	87.45	35.23	270.00
	163.12 ₪	27.17 ₪	13.26 ₪	122.69 ₪

סה"כ צריכה  
 סה"כ לתשלום

200.95 ₪	<b>תשלום קבוע</b>	
0.00 ₪	<b>תשלום עבור גודל חיבור בKVA (0x0)</b>	
364.07 ₪	<b>סה"כ לתשלום</b>	<b>לא כולל מע"מ</b>

התפלגות חיוב בש"ח לפי תעו"ז

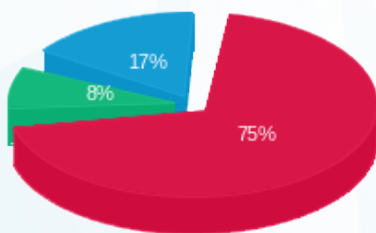

■ פסגה (122.69 ₪)  
 ■ גבע (13.26 ₪)  
 ■ שפל (27.17 ₪)

הסטוריית צריכה בקוט"ש

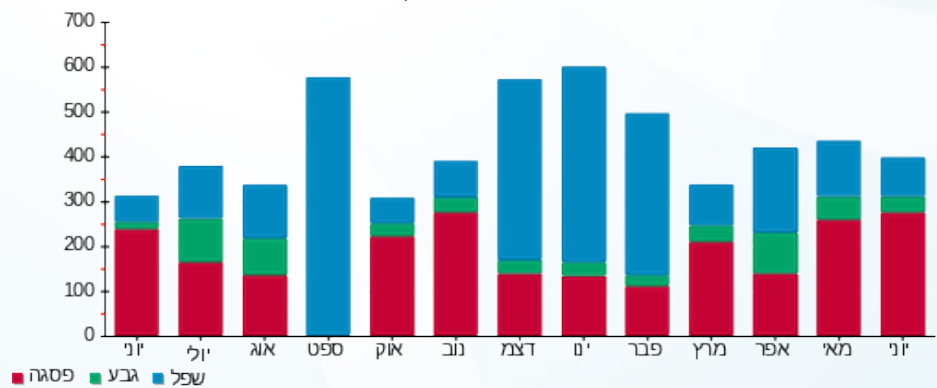

01/07/20 תאריך הפקה:  
 30/06/20 תאריך קריאה נוכחית:  
 01/06/20 תאריך קריאה קודמת:

שם דייר: בניין C ק.12 יח' 08 - פרישיאיט  
 שם אתר: עזריאלי חולון שובל

לקוח/ה נכבד/ה, אנו מתכבדים להגיש את חישוב צריכת החשמל לתקופה 01/06/20 - 30/06/20:

בניין C - קומה 12 יחידה 08 - 4 - 16224981(0x0)

סוג תעריף	סוג צריכה	קריאה קודמת	קריאה נוכחית	סה"כ צריכה בקוט"ש	מחיר לקוט"ש בא"ג	סה"כ לתשלום
פרטי חשבון עבור תאריכים:						
777	פסגה	01/06/20	30/06/20	528.20	45.44	240.01 ₪
778	גבע	2,292.30	2,376.15	83.85	37.65	31.57 ₪
779	שפל	10,929.20	11,138.23	209.02	31.07	64.94 ₪

סה"כ לדייר:

פסגה	גבע	שפל	סה"כ	שיא ביקוש
528.20	83.85	209.02	821.07	2.91
240.01 ₪	31.57 ₪	64.94 ₪	336.53 ₪	

סה"כ צריכה  
 סה"כ לתשלום

200.95 ₪	תשלום קבוע	
0.00 ₪	תשלום עבור גודל חיבור בKVA (0x0)	
537.48 ₪	סה"כ לתשלום	לא כולל מע"מ

התפלגות חיוב בש"ח לפי תעו"ז

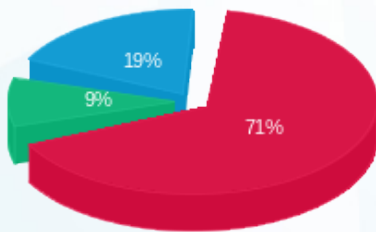

■ פסגה (240.01 ₪)  
 ■ גבע (31.57 ₪)  
 ■ שפל (64.94 ₪)

הסטוריית צריכה בקוט"ש

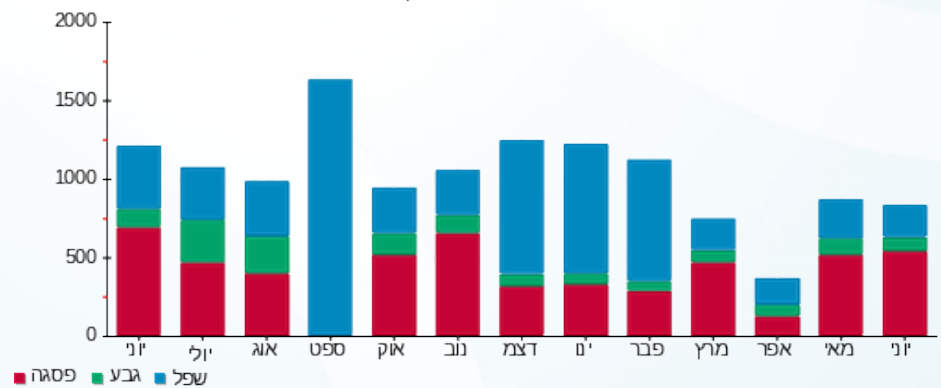

01/07/20 תאריך הפקה:  
 30/06/20 תאריך קריאה נוכחית:  
 01/06/20 תאריך קריאה קודמת:

שם דייר: בניין C ק.12 יח' 09 - פרישיאיט  
 שם אתר: עזריאלי חולון שובל

**לקוח/ה נכבד/ה, אנו מתכבדים להגיש את חישוב צריכת החשמל לתקופה 01/06/20 - 30/06/20:**

בניין C - קומה 12 יחידה 9 - 1 - 16254149(0x0)

סוג תעריף	סוג צריכה	קריאה קודמת	קריאה נוכחית	סה"כ צריכה בקוט"ש	מחיר לקוט"ש בא"ג	סה"כ לתשלום
פרטי חשבון עבור תאריכים:						
777	פסגה	01/06/20	30/06/20	1,065.92	45.44	484.35 ₪
778	גבע	6,232.20	6,634.10	401.90	37.65	151.32 ₪
779	שפל	25,263.10	26,271.27	1,008.17	31.07	313.24 ₪

סה"כ לדייר:

פסגה	גבע	שפל	סה"כ	שיא ביקוש
1,065.92	401.90	1,008.17	2,475.99	4.80
484.35 ₪	151.32 ₪	313.24 ₪	948.91 ₪	

סה"כ צריכה  
 סה"כ לתשלום

200.95 ₪	<b>תשלום קבוע</b>	
0.00 ₪	<b>תשלום עבור גודל חיבור בKVA (0x0)</b>	
1,149.86 ₪	<b>סה"כ לתשלום</b>	<b>לא כולל מע"מ</b>

התפלגות חיוב בש"ח לפי תע"ז

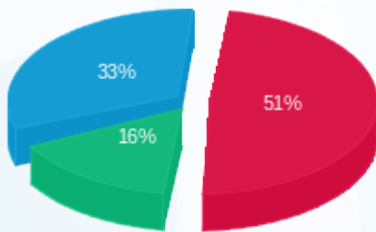

■ פסגה (484.35 ₪)  
 ■ גבע (151.32 ₪)  
 ■ שפל (313.24 ₪)

הסטוריית צריכה בקוט"ש

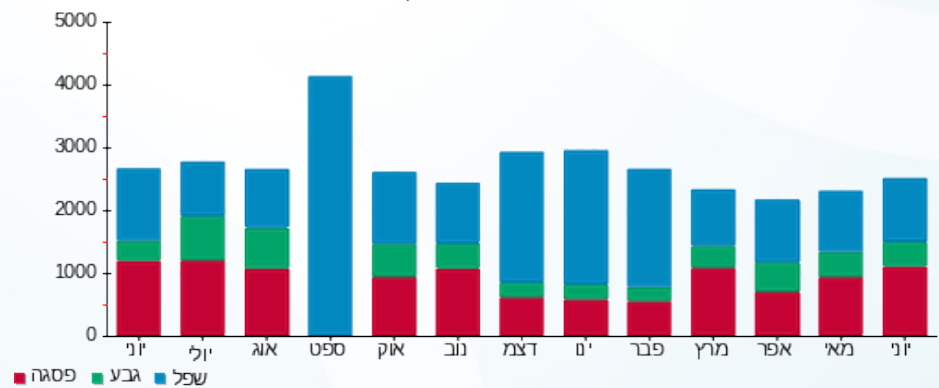

01/07/20 תאריך הפקה:  
 30/06/20 תאריך קריאה נוכחית:  
 01/06/20 תאריך קריאה קודמת:

שם דייר: בניין C ק.12 יח' 10 - פרישיאיט  
 שם אתר: עזריאלי חולון שובל

**לקוח/ה נכבד/ה, אנו מתכבדים להגיש את חישוב צריכת החשמל לתקופה 01/06/20 - 30/06/20:**

בניין C - קומה 12 יחידה 10 - 2 - 16254149(0x0)

סוג תעריף	סוג צריכה	קריאה קודמת	קריאה נוכחית	סה"כ צריכה בקוט"ש	מחיר לקוט"ש בא"ג	סה"כ לתשלום
פרטי חשבון עבור תאריכים:						
777	פסגה	01/06/20	30/06/20	189.27	45.44	86.00 ₪
778	גבע	466.30	496.78	30.48	37.65	11.48 ₪
779	שפל	2,763.30	2,840.62	77.32	31.07	24.02 ₪

סה"כ לדייר:

פסגה	גבע	שפל	סה"כ	שיא ביקוש
189.27	30.48	77.32	297.06	2.04
₪ 86.00	₪ 11.48	₪ 24.02	₪ 121.50	

סה"כ צריכה  
 סה"כ לתשלום

200.95 ₪	<b>תשלום קבוע</b>	
0.00 ₪	<b>תשלום עבור גודל חיבור בKVA (0x0)</b>	
322.45 ₪	<b>סה"כ לתשלום</b>	<b>לא כולל מע"מ</b>

התפלגות חיוב בש"ח לפי תעו"ז

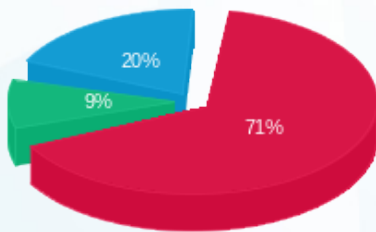

■ פסגה (₪ 86.00)  
 ■ גבע (₪ 11.48)  
 ■ שפל (₪ 24.02)

הסטוריית צריכה בקוט"ש

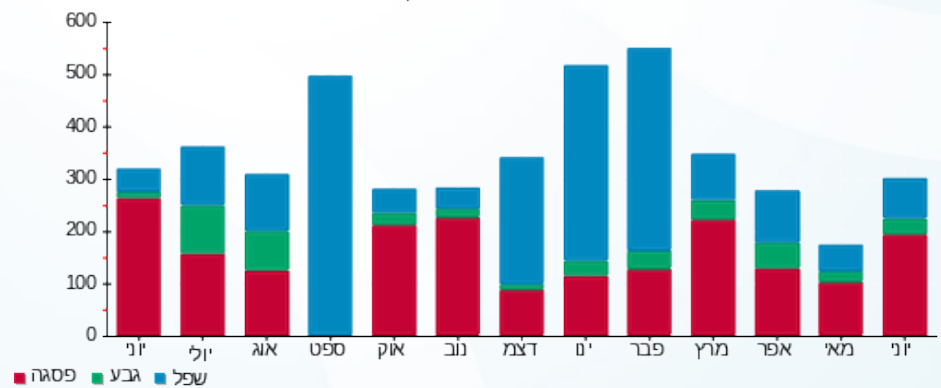

שם דייר: בניין C ק.12 יח' 11 - תלפיות סוכנות לביטוח פנסיוני (2012) בע"מ  
 שם אתר: עזריאלי חולון שובל  
 תאריך הפקה: 01/07/20  
 תאריך קריאה נוכחית: 30/06/20  
 תאריך קריאה קודמת: 01/06/20

לקוח/ה נכבד/ה, אנו מתכבדים להגיש את חישוב צריכת החשמל לתקופה 01/06/20 - 30/06/20:

בניין C - קומה 12 יחידה 11 - 3 - 16254149

סוג תעריף	סוג צריכה	קריאה קודמת	קריאה נוכחית	סה"כ צריכה בקוט"ש	מחיר לקוט"ש בא"ג	סה"כ לתשלום
פרטי חשבון עבור תאריכים:						
777	פסגה	01/06/20	30/06/20	248.80	45.44	113.05 ₪
778	גבע	277.80	295.77	17.97	37.65	6.76 ₪
779	שפל	2,576.60	2,615.40	38.80	31.07	12.06 ₪

סה"כ לדייר:

פסגה	גבע	שפל	סה"כ	שיא ביקוש
248.80	17.97	38.80	305.57	2.33
113.05 ₪	6.76 ₪	12.06 ₪	131.87 ₪	

סה"כ צריכה  
 סה"כ לתשלום

200.95 ₪	תשלום קבוע
332.82 ₪	סה"כ לתשלום

לא כולל מע"מ

התפלגות חיוב בש"ח לפי תעו"ז

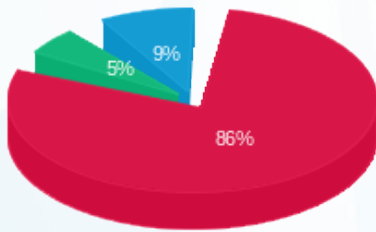

פסגה (113.05 ₪) 86%  
 גבע (6.76 ₪) 9%  
 שפל (12.06 ₪) 5%

הסטוריית צריכה בקוט"ש

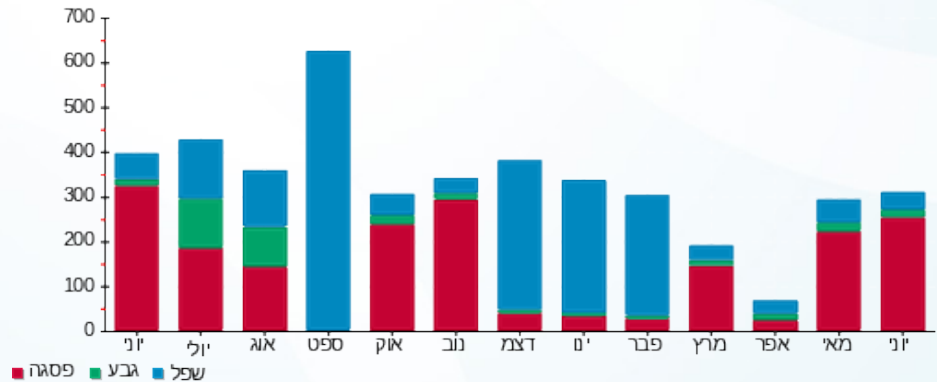



שם דייר: בנין C ק.12 יח' 12 - תלפיות סוכנות לביטוח פנסיוני (2012) בע"מ  
 שם אתר: עזריאלי חולון שובל  
 תאריך הפקה: 01/07/20  
 תאריך קריאה נוכחית: 30/06/20  
 תאריך קריאה קודמת: 01/06/20

לקוח/ה נכבד/ה, אנו מתכבדים להגיש את חישוב צריכת החשמל לתקופה 01/06/20 - 30/06/20:

בנין C - קומה 12 יחידה 12 - תלפיות - 4 - 16254149(0x0)

סוג תעריף	סוג צריכה	קריאה קודמת	קריאה נוכחית	סה"כ צריכה בקוט"ש	מחיר לקוט"ש בא"ג	סה"כ לתשלום
פרטי חשבון עבור תאריכים:						
777	פסגה	01/06/20	30/06/20	410.87	45.44	186.70 ₪
778	גבע	668.20	728.02	59.81	37.65	22.52 ₪
779	שפל	3,157.00	3,257.67	100.67	31.07	31.28 ₪

סה"כ לדייר:

פסגה	גבע	שפל	סה"כ	שיא ביקוש
410.87	59.81	100.67	571.36	3.40
186.70 ₪	22.52 ₪	31.28 ₪	240.50 ₪	

סה"כ צריכה  
 סה"כ לתשלום

200.95 ₪	תשלום קבוע	
0.00 ₪	תשלום עבור גודל חיבור בKVA (0x0)	
441.45 ₪	סה"כ לתשלום	לא כולל מע"מ

התפלגות חיוב בש"ח לפי תעו"ז

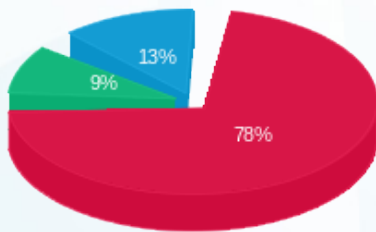

■ פסגה (186.70 ₪)  
 ■ גבע (22.52 ₪)  
 ■ שפל (31.28 ₪)

הסטוריית צריכה בקוט"ש

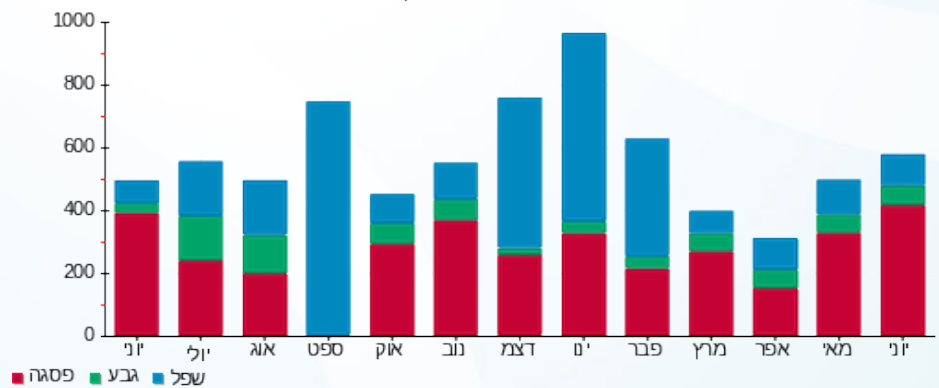

שם דייר: בניין C ק.12 יח' 13 - תלפיות סוכנות לביטוח פנסיוני (2012) בע"מ  
 שם אתר: עזריאלי חולון שובל  
 תאריך הפקה: 01/07/20  
 תאריך קריאה נוכחית: 30/06/20  
 תאריך קריאה קודמת: 01/06/20

**לקוח/ה נכבד/ה, אנו מתכבדים להגיש את חישוב צריכת החשמל לתקופה 01/06/20 - 30/06/20:**

בניין C - קומה 12 יחידה 13 - 16224960(0x0)

סוג תעריף	סוג צריכה	קריאה קודמת	קריאה נוכחית	סה"כ צריכה בקוט"ש	מחיר לקוט"ש בא"ג	סה"כ לתשלום
פרטי חשבון עבור תאריכים:						
777	פסגה	01/06/20	30/06/20	228.00	45.44	103.60 ₪
778	גבע	132.40	137.80	5.40	37.65	2.03 ₪
779	שפל	1,437.90	1,442.70	4.80	31.07	1.49 ₪

סה"כ לדייר:

פסגה	גבע	שפל	סה"כ	שיא ביקוש
228.00	5.40	4.80	238.20	1.94
103.60 ₪	2.03 ₪	1.49 ₪	107.13 ₪	

סה"כ צריכה  
 סה"כ לתשלום

200.95 ₪	<b>תשלום קבוע</b>	
0.00 ₪	<b>תשלום עבור גודל חיבור בKVA (0x0)</b>	
308.08 ₪	<b>סה"כ לתשלום</b>	<b>לא כולל מע"מ</b>

התפלגות חיוב בש"ח לפי תעו"ז

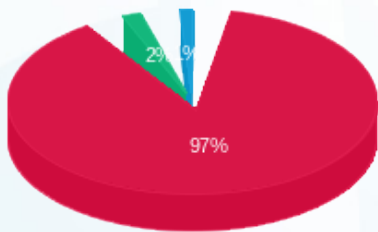

■ פסגה (103.60 ₪)  
 ■ גבע (2.03 ₪)  
 ■ שפל (1.49 ₪)

הסטוריית צריכה בקוט"ש

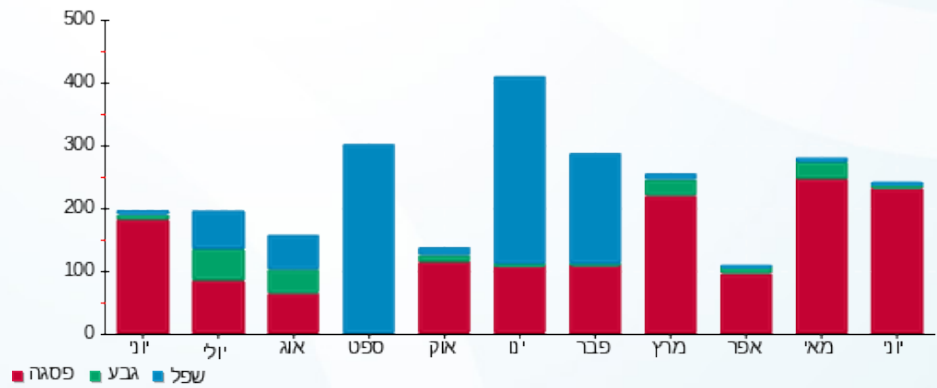



01/07/20

תאריך הפקה:

שם דייר: בניין C ק.12 יח' 14 - תלפיות סוכנות לביטוח פנסיוני (2012) בע"מ

30/06/20

תאריך קריאה נוכחית:

שם אתר: עזריאלי חולון שובל

01/06/20

תאריך קריאה קודמת:

לקוח/ה נכבד/ה, אנו מתכבדים להגיש את חישוב צריכת החשמל לתקופה **01/06/20 - 30/06/20**:

בניין C - קומה 12 יחידה 14 - 2 - 16224960(0x0)

סוג תעריף	סוג צריכה	קריאה קודמת	קריאה נוכחית	סה"כ צריכה בקוט"ש	מחיר לקוט"ש בא"ג	סה"כ לתשלום
פרטי חשבון עבור תאריכים:						
777	פסגה	01/06/20	30/06/20	448.70	45.44	203.89 ₪
778	גבע	581.50	592.30	10.80	37.65	4.07 ₪
779	שפל	3,350.50	3,375.40	24.90	31.07	7.74 ₪

סה"כ לדייר:

פסגה	גבע	שפל	סה"כ	שיא ביקוש
448.70	10.80	24.90	484.40	4.19
203.89 ₪	4.07 ₪	7.74 ₪	215.69 ₪	

סה"כ צריכה

סה"כ לתשלום

200.95 ₪	<b>תשלום קבוע</b>	
0.00 ₪	<b>תשלום עבור גודל חיבור בKVA (0x0)</b>	
416.64 ₪	<b>סה"כ לתשלום</b>	<b>לא כולל מע"מ</b>

התפלגות חיוב בש"ח לפי תעו"ז

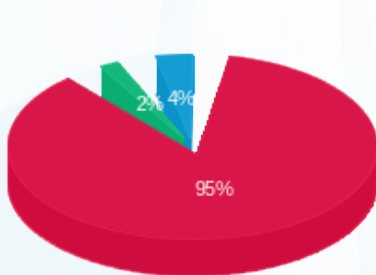

- פסגה (203.89 ₪) 95%
- גבע (4.07 ₪) 4%
- שפל (7.74 ₪) 1%

הסטוריית צריכה בקוט"ש

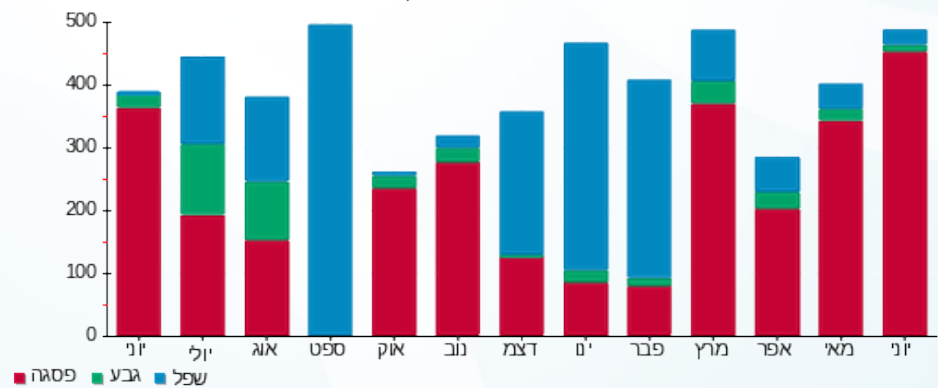

שם דייר: בניין C ק.12 יח' 15 - תלפיות סוכנות לביטוח פנסיוני (2012) בע"מ  
 שם אתר: עזריאלי חולון שובל  
 תאריך הפקה: 01/07/20  
 תאריך קריאה נוכחית: 30/06/20  
 תאריך קריאה קודמת: 01/06/20

**לקוח/ה נכבד/ה, אנו מתכבדים להגיש את חישוב צריכת החשמל לתקופה 01/06/20 - 30/06/20:**

בניין C - קומה 12 יחידה 15 - 3 - 16224960(0x0)

סוג תעריף	סוג צריכה	קריאה קודמת	קריאה נוכחית	סה"כ צריכה בקוט"ש	מחיר לקוט"ש בא"ג	סה"כ לתשלום
פרטי חשבון עבור תאריכים:						
777	פסגה	01/06/20	30/06/20	92.00	45.44	41.80 ₪
778	גבע	66.00	72.80	6.80	37.65	2.56 ₪
779	שפל	648.20	654.60	6.40	31.07	1.99 ₪

סה"כ לדייר:

פסגה	גבע	שפל	סה"כ	שיא ביקוש
92.00	6.80	6.40	105.20	1.61
₪ 41.80	₪ 2.56	₪ 1.99		

סה"כ צריכה  
 סה"כ לתשלום

200.95 ₪	<b>תשלום קבוע</b>	
0.00 ₪	<b>תשלום עבור גודל חיבור בKVA (0x0)</b>	
247.30 ₪	<b>סה"כ לתשלום</b>	<b>לא כולל מע"מ</b>

התפלגות חיוב בש"ח לפי תעו"ז

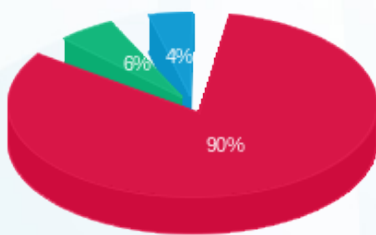

פסגה (₪ 41.80)  
 גבע (₪ 2.56)  
 שפל (₪ 1.99)

הסטוריית צריכה בקוט"ש

