



02/07/20

תאריך הפקדה:

שם דייר: בנין A - אופטימל - שלט

30/06/20

תאריך קריאה נוכחית:

שם אתר: מרכז עזריאלי חולון

01/06/20

תאריך קריאה קודמת:

לקוח/ה נכבד/ה, אנו מתכבדים להגיש את חישוב צריכת החשמל לתקופה 01/06/20 - 30/06/20:

בנין A שלט אופטימל - 8 - 13044110(3x16)

סוג תעריף	סוג צריכה	קריאה קודמת	קריאה נוכחית	סה"כ צריכה בקוט"ש	מחיר לקוט"ש בא"ג	סה"כ לתשלום
פרטי חשבון עבור תאריכים:						
777	פסגה	01/06/20	30/06/20	53.60	45.44	24.36 ₪
778	גבע	563.45	583.85	20.40	37.65	7.68 ₪
779	שפל	1,797.05	1,847.60	50.55	31.07	15.71 ₪

סה"כ לדייר:

פסגה	גבע	שפל	סה"כ	שיא ביקוש
53.60	20.40	50.55	124.55	0.19
24.36 ₪	7.68 ₪	15.71 ₪	47.74 ₪	

סה"כ צריכה

סה"כ לתשלום

0.00 ₪	תשלום קבוע	
1.71 ₪	תשלום עבור גודל חיבור בKVA (3x16)	
49.46 ₪	סה"כ לתשלום	לא כולל מע"מ

התפלגות חיוב בש"ח לפי תע"ז

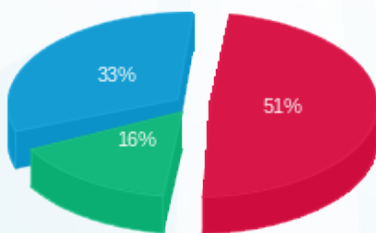

- פסגה (24.36 ₪)
- גבע (7.68 ₪)
- שפל (15.71 ₪)

הסטוריית צריכה בקוט"ש

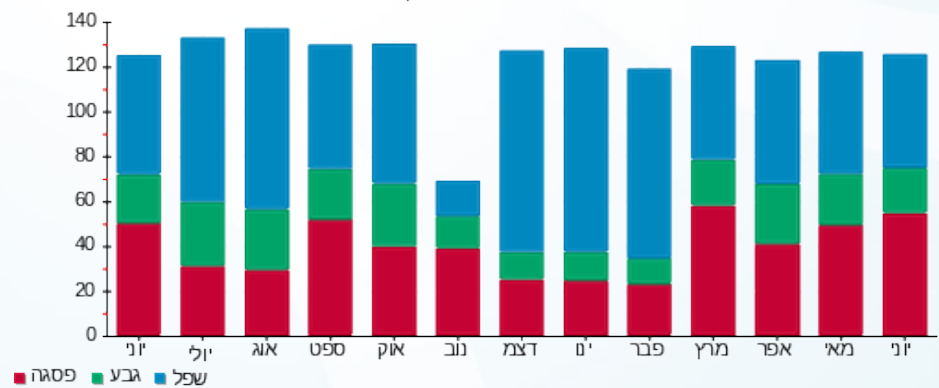



02/07/20 תאריך הפקדה:
 30/06/20 תאריך קריאה נוכחית:
 01/06/20 תאריך קריאה קודמת:

שם דייר: בניין A - אופטימל פלוס
 שם אתר: מרכז עזריאלי חולון

לקוח/ה נכבד/ה, אנו מתכבדים להגיש את חישוב צריכת החשמל לתקופה 01/06/20 - 30/06/20:

בניין A אופטימל פלוס - 7 - 13044100(3x630)

סוג תעריף	סוג צריכה	קריאה קודמת	קריאה נוכחית	סה"כ צריכה בקוט"ש	מחיר לקוט"ש בא"ג	סה"כ לתשלום
פרטי חשבון עבור תאריכים:						
777	פסגה	01/06/20	30/06/20	15,100.00	45.44	6,861.44 ₪
778	גבע	143,106.00	147,824.00	4,718.00	37.65	1,776.33 ₪
779	שפל	462,820.00	474,546.00	11,726.00	31.07	3,643.27 ₪

סה"כ לדייר:

פסגה	גבע	שפל	סה"כ	שיא ביקוש
15,100.00	4,718.00	11,726.00	31,544.00	65.00
6,861.44 ₪	1,776.33 ₪	3,643.27 ₪	12,281.04 ₪	

סה"כ צריכה
 סה"כ לתשלום

200.95 ₪	תשלום קבוע	
67.53 ₪	תשלום עבור גודל חיבור בKVA (3x630)	
12,549.51 ₪	סה"כ לתשלום	לא כולל מע"מ

התפלגות חיוב בש"ח לפי תעו"ז

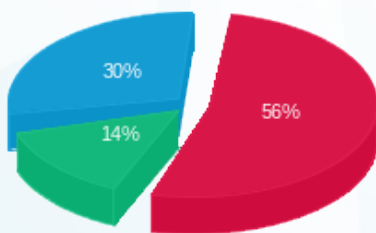

■ פסגה (6,861.44 ₪)
 ■ גבע (1,776.33 ₪)
 ■ שפל (3,643.27 ₪)

הסטוריית צריכה בקוט"ש

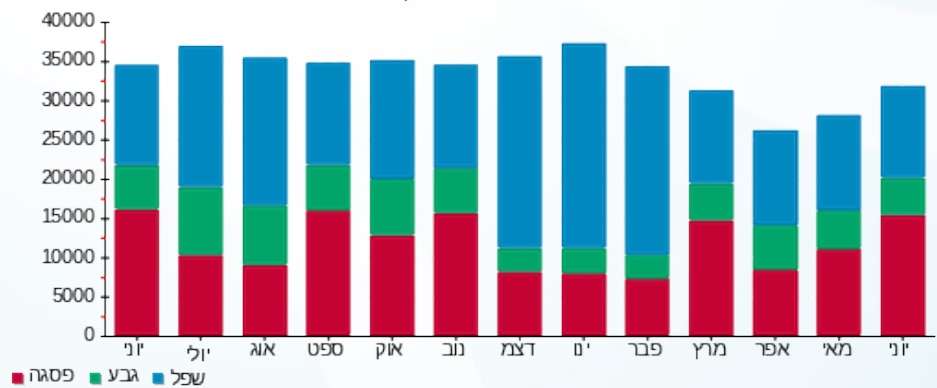

02/07/20 תאריך הפיקה:
 30/06/20 תאריך קריאה נוכחית:
 01/06/20 תאריך קריאה קודמת:

שם דייר: בנין A - אורנג'
 שם אתר: מרכז עזריאלי חולון

לקוח/ה נכבד/ה, אנו מתכבדים להגיש את חישוב צריכת החשמל לתקופה 01/06/20 - 30/06/20:

בנין A אורנג' 16226535-1 / 1 - 16226535 (3x26.66666666666664)

סוג תעריף	סוג צריכה	קריאה קודמת	קריאה נוכחית	סה"כ צריכה בקוט"ש	מחיר לקוט"ש בא"ג	סה"כ לתשלום
פרטי חשבון עבור תאריכים:						
777	פסגה	01/06/20	30/06/20	842.63	45.44	382.89 ₪
778	גבע	9,268.70	9,573.77	305.07	37.65	114.86 ₪
779	שפל	29,155.27	29,925.57	770.30	31.07	239.33 ₪

סה"כ לדייר:

פסגה	גבע	שפל	סה"כ	שיא ביקוש
842.63	305.07	770.30	1,918.00	8.68
₪ 382.89	₪ 114.86	₪ 239.33	₪ 737.08	

סה"כ צריכה
 סה"כ לתשלום

200.95 ₪	תשלום קבוע	
8.57 ₪	תשלום עבור גודל חיבור בKVA (3x26.67)	
946.61 ₪	סה"כ לתשלום	לא כולל מע"מ

התפלגות חיוב בש"ח לפי תעו"ז

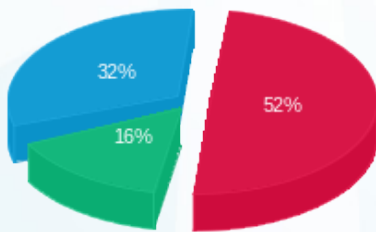

■ פסגה (₪ 382.89)
 ■ גבע (₪ 114.86)
 ■ שפל (₪ 239.33)

הסטוריית צריכה בקוט"ש

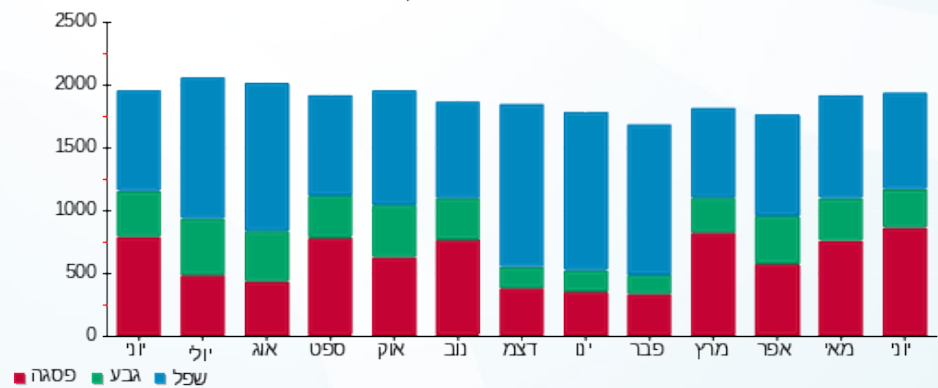



02/07/20

תאריך הפקדה:

שם דייר: בניין A - בי.בי.בי מחסן

30/06/20

תאריך קריאה נוכחית:

שם אתר: מרכז עזריאלי חולון

01/06/20

תאריך קריאה קודמת:

לקוח/ה נכבד/ה, אנו מתכבדים להגיש את חישוב צריכת החשמל לתקופה 01/06/20 - 30/06/20:

בניין A בי.בי.בי - מחסן 2 - 16226535 (3x32)

סוג תעריף	סוג צריכה	קריאה קודמת	קריאה נוכחית	סה"כ צריכה בקוט"ש	מחיר לקוט"ש בא"ג	סה"כ לתשלום
		01/06/20	30/06/20			
777	פסגה	1,178.20	1,233.90	55.70	45.44	25.31 ₪
778	גבע	607.10	624.65	17.55	37.65	6.61 ₪
779	שפל	1,834.25	1,880.10	45.85	31.07	14.25 ₪

סה"כ לדייר:

פסגה	גבע	שפל	סה"כ	שיא ביקוש
55.70	17.55	45.85	119.10	0.43
25.31 ₪	6.61 ₪	14.25 ₪	46.16 ₪	

סה"כ צריכה

סה"כ לתשלום

0.00 ₪	תשלום קבוע	
3.43 ₪	תשלום עבור גודל חיבור בKVA (3x32)	
49.59 ₪	סה"כ לתשלום	לא כולל מע"מ

התפלגות חיוב בש"ח לפי תעו"ז

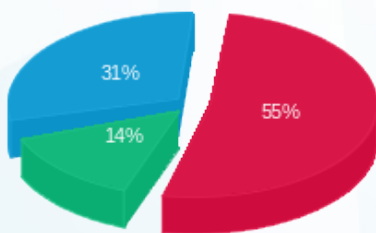

- פסגה (25.31 ₪)
- גבע (6.61 ₪)
- שפל (14.25 ₪)

הסטוריית צריכה בקוט"ש

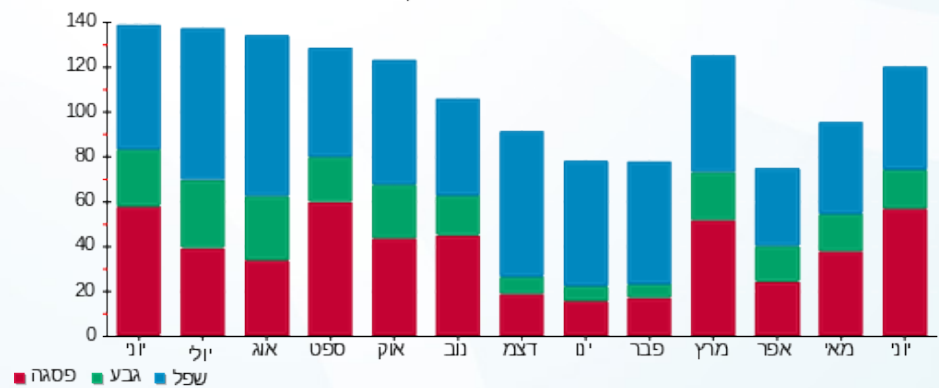

- פסגה
- גבע
- שפל





02/07/20 תאריך הפקה:
 30/06/20 תאריך קריאה נוכחית:
 01/06/20 תאריך קריאה קודמת:

שם דייר: בנין A - ג'וני קריספי
 שם אתר: מרכז עזריאלי חולון

לקוח/ה נכבד/ה, אנו מתכבדים להגיש את חישוב צריכת החשמל לתקופה 01/06/20 - 30/06/20:

בנין A גוני קריספי - 1 - 13044061(3x80)

סוג תעריף	סוג צריכה	קריאה קודמת	קריאה נוכחית	סה"כ צריכה בקוט"ש	מחיר לקוט"ש בא"ג	סה"כ לתשלום
פרטי חשבון עבור תאריכים:						
777	פסגה	01/06/20	30/06/20	2,586.80	45.44	1,175.44 ₪
778	גבע	15,332.60	15,889.80	557.20	37.65	209.79 ₪
779	שפל	36,090.00	36,973.00	883.00	31.07	274.35 ₪

סה"כ לדייר:

פסגה	גבע	שפל	סה"כ	שיא ביקוש
2,586.80	557.20	883.00	4,027.00	17.75
1,175.44 ₪	209.79 ₪	274.35 ₪	1,659.58 ₪	

סה"כ צריכה
 סה"כ לתשלום

200.95 ₪	תשלום קבוע	
8.57 ₪	תשלום עבור גודל חיבור בKVA (3x80)	
1,869.10 ₪	סה"כ לתשלום	לא כולל מע"מ

התפלגות חיוב בש"ח לפי תע"ז

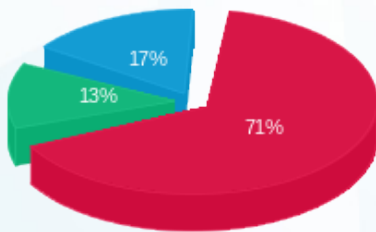

פסגה (1,175.44 ₪)
 גבע (209.79 ₪)
 שפל (274.35 ₪)

הסטוריית צריכה בקוט"ש

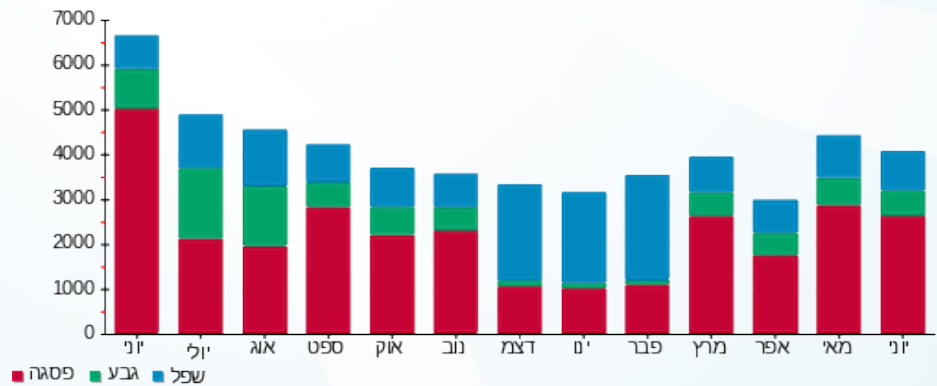

02/07/20 תאריך הפקה:
 30/06/20 תאריך קריאה נוכחית:
 01/06/20 תאריך קריאה קודמת:

שם דייר: בניין A - ג'וני קריספי מחסן
 שם אתר: מרכז עזריאלי חולון

לקוח/ה נכבד/ה, אנו מתכבדים להגיש את חישוב צריכת החשמל לתקופה 01/06/20 - 30/06/20:

בניין A ג'וני קריספי מחסן - 7 - 16226535 (3x32)

סה"כ לתשלום	מחיר לקוט"ש בא"ג	סה"כ צריכה בקוט"ש	קריאה נוכחית	קריאה קודמת	סוג צריכה	סוג תעריף
			30/06/20	01/06/20	פרטי חשבון עבור תאריכים:	
98.13 ₪	45.44	215.95	3,994.35	3,778.40	פסגה	777
31.06 ₪	37.65	82.50	2,102.35	2,019.85	גבע	778
65.50 ₪	31.07	210.80	6,723.40	6,512.60	שפל	779

סה"כ לדייר:

שיא ביקוש	סה"כ	שפל	גבע	פסגה
0.91	509.25	210.80	82.50	215.95
	194.68 ₪	65.50 ₪	31.06 ₪	98.13 ₪

סה"כ צריכה
 סה"כ לתשלום

200.95 ₪	תשלום קבוע	
3.43 ₪	תשלום עבור גודל חיבור בKVA (3x32)	
399.06 ₪	סה"כ לתשלום	לא כולל מע"מ

התפלגות חיוב בש"ח לפי תעו"ז

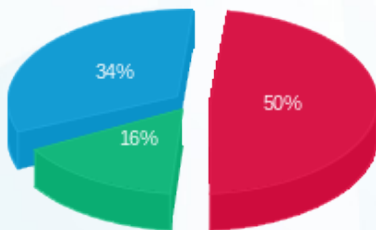

פסגה (98.13 ₪) ■
 גבע (31.06 ₪) ■
 שפל (65.50 ₪) ■

הסטוריית צריכה בקוט"ש

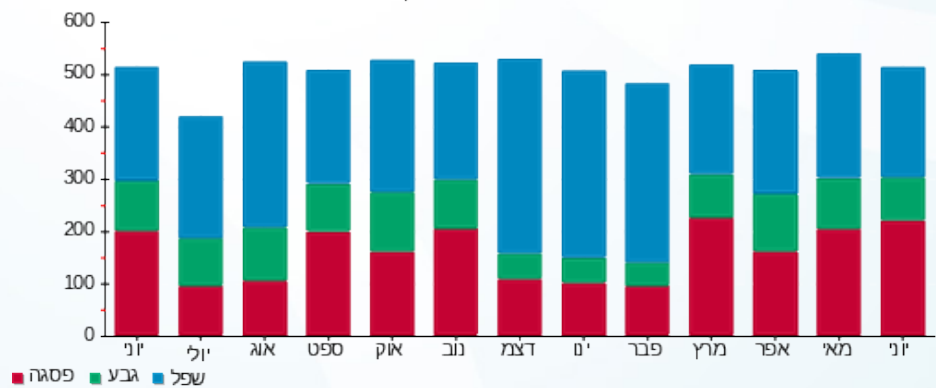

פסגה ■ גבע ■ שפל



02/07/20 תאריך הפקה:
 30/06/20 תאריך קריאה נוכחית:
 01/06/20 תאריך קריאה קודמת:

שם דייר: בנין A - חברת ש.ב.א קומת כניסה
 שם אתר: מרכז עזריאלי חולון

לקוח/ה נכבד/ה, אנו מתכבדים להגיש את חישוב צריכת החשמל לתקופה 01/06/20 - 30/06/20:

בנין A חברת ש.ב.א קומת כניסה - 1 - 16224426 (3x315)

סוג תעריף	סוג צריכה	קריאה קודמת	קריאה נוכחית	סה"כ צריכה בקוט"ש	מחיר לקוט"ש בא"ג	סה"כ לתשלום
		01/06/20	30/06/20	פרטי חשבון עבור תאריכים:		
777	פסגה	105,048.20	110,940.60	5,892.40	45.44	2,677.51 ₪
778	גבע	56,338.90	58,548.30	2,209.40	37.65	831.84 ₪
779	שפל	185,212.50	190,825.20	5,612.70	31.07	1,743.87 ₪

סה"כ לדייר:

פסגה	גבע	שפל	סה"כ	שיא ביקוש
5,892.40	2,209.40	5,612.70	13,714.50	
2,677.51 ₪	831.84 ₪	1,743.87 ₪	5,253.21 ₪	

סה"כ צריכה

סה"כ לתשלום

200.95 ₪	תשלום קבוע	
33.76 ₪	תשלום עבור גודל חיבור בKVA (3x315)	
5,487.93 ₪	סה"כ לתשלום	לא כולל מע"מ

התפלגות חיוב בש"ח לפי תע"ז

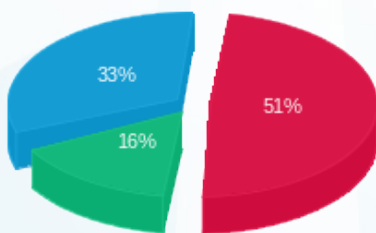

■ פסגה (2,677.51 ₪)
 ■ גבע (831.84 ₪)
 ■ שפל (1,743.87 ₪)

הסטוריית צריכה בקוט"ש

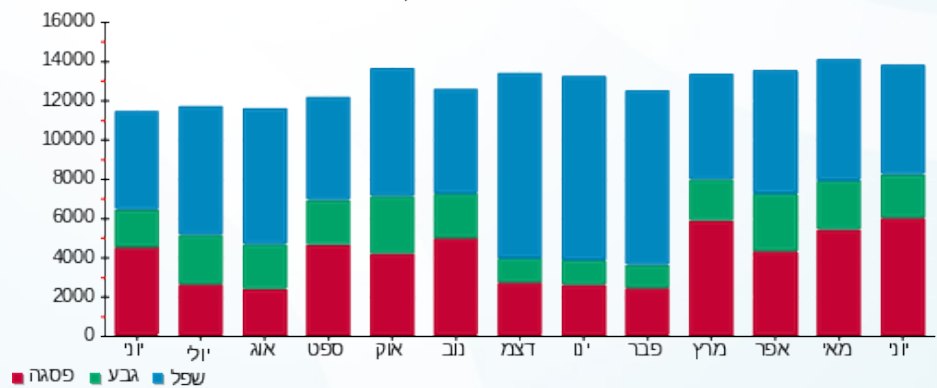



02/07/20

תאריך הפקדה:

שם דייר: בנין A - טלדור - שלט

30/06/20

תאריך קריאה נוכחית:

שם אתר: מרכז עזריאלי חולון

01/06/20

תאריך קריאה קודמת:

לקוח/ה נכבד/ה, אנו מתכבדים להגיש את חישוב צריכת החשמל לתקופה 01/06/20 - 30/06/20:

בנין A שלט טלדור - 8 - 13044111 (3x16)

סוג תעריף	סוג צריכה	קריאה קודמת	קריאה נוכחית	סה"כ צריכה בקוט"ש	מחיר לקוט"ש בא"ג	סה"כ לתשלום
פרטי חשבון עבור תאריכים:						
777	פסגה	01/06/20	30/06/20	62.55	45.44	28.42 ₪
778	גבע	728.35	751.95	23.60	37.65	8.89 ₪
779	שפל	2,425.60	2,485.65	60.05	31.07	18.66 ₪

סה"כ לדייר:

פסגה	גבע	שפל	סה"כ	שיא ביקוש
62.55	23.60	60.05	146.20	0.21
28.42 ₪	8.89 ₪	18.66 ₪	55.97 ₪	

סה"כ צריכה

סה"כ לתשלום

0.00 ₪	תשלום קבוע	
1.71 ₪	תשלום עבור גודל חיבור בKVA (3x16)	
57.68 ₪	סה"כ לתשלום	לא כולל מע"מ

התפלגות חיוב בש"ח לפי תעו"ז

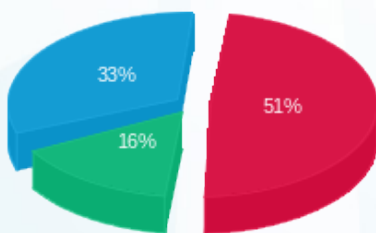

■ פסגה (28.42 ₪)
■ גבע (8.89 ₪)
■ שפל (18.66 ₪)

הסטוריית צריכה בקוט"ש

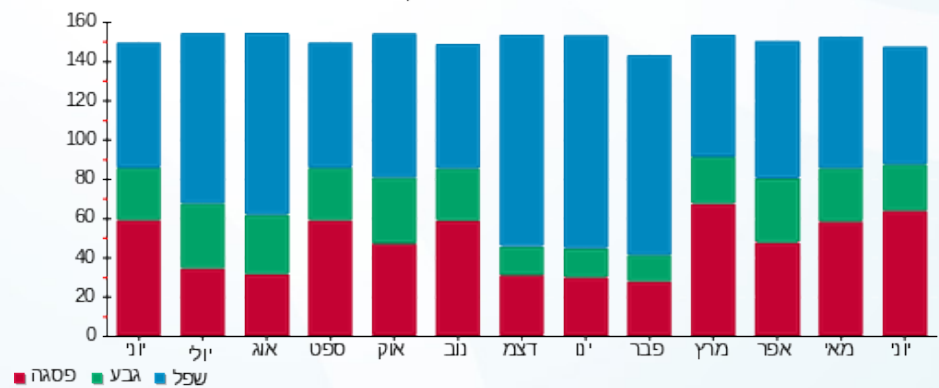



02/07/20 תאריך הפקה:
 30/06/20 תאריך קריאה נוכחית:
 01/06/20 תאריך קריאה קודמת:

שם דייר: בנין A - לוח חרום סאפינס
 שם אתר: מרכז עזריאלי חולון

לקוח/ה נכבד/ה, אנו מתכבדים להגיש את חישוב צריכת החשמל לתקופה 01/06/20 - 30/06/20:

בנין A לוח חרום סאפינס - 3 - 13044110(3x630)

סוג תעריף	סוג צריכה	קריאה קודמת	קריאה נוכחית	סה"כ צריכה בקוט"ש	מחיר לקוט"ש בא"ג	סה"כ לתשלום
פרטי חשבון עבור תאריכים:						
777	פסגה	01/06/20	30/06/20	24,277.20	45.44	11,031.56 ₪
778	גבע	234,704.40	243,778.80	9,074.40	37.65	3,416.51 ₪
779	שפל	776,724.00	799,822.80	23,098.80	31.07	7,176.80 ₪

סה"כ לדייר:

פסגה	גבע	שפל	סה"כ	שיא ביקוש
24,277.20	9,074.40	23,098.80	56,450.40	81.66
11,031.56 ₪	3,416.51 ₪	7,176.80 ₪	21,624.87 ₪	

סה"כ צריכה
 סה"כ לתשלום

0.00 ₪	תשלום קבוע	
67.53 ₪	תשלום עבור גודל חיבור בKVA (3x630)	
21,692.40 ₪	סה"כ לתשלום	לא כולל מע"מ

התפלגות חיוב בש"ח לפי תעו"ז

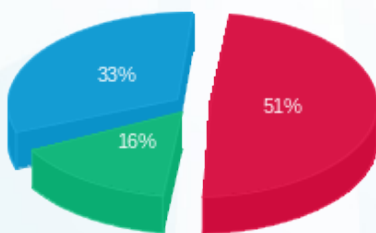

פסגה (11,031.56 ₪) 33%
 גבע (3,416.51 ₪) 16%
 שפל (7,176.80 ₪) 51%

הסטוריית צריכה בקוט"ש

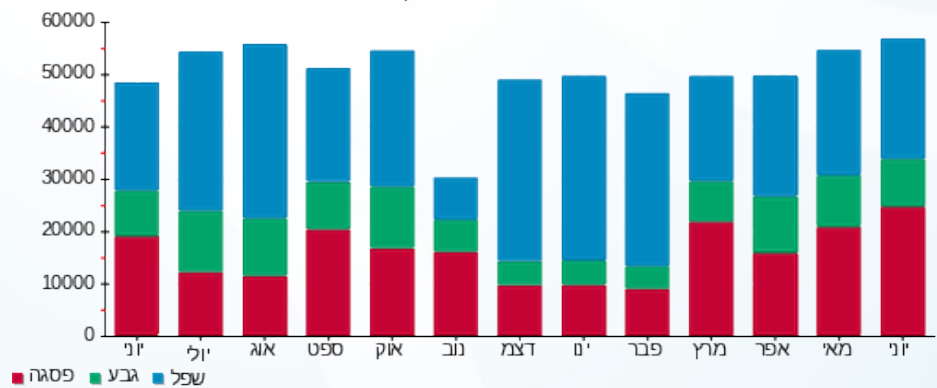



02/07/20 תאריך הפקה:
 30/06/20 תאריך קריאה נוכחית:
 01/06/20 תאריך קריאה קודמת:

שם דייר: בניין A - מספרה
 שם אתר: מרכז עזריאלי חולון

לקוח/ה נכבד/ה, אנו מתכבדים להגיש את חישוב צריכת החשמל לתקופה 01/06/20 - 30/06/20:

בניין A מספרה - 8 - 16226535 (3x100)

סוג תעריף	סוג צריכה	קריאה קודמת	קריאה נוכחית	סה"כ צריכה בקוט"ש	מחיר לקוט"ש בא"ג	סה"כ לתשלום
פרטי חשבון עבור תאריכים:						
777	פסגה	01/06/20	30/06/20	1,806.40	45.44	820.83 ₪
778	גבע	11,875.40	12,219.70	344.30	37.65	129.63 ₪
779	שפל	27,485.20	27,883.00	397.80	31.07	123.60 ₪

סה"כ לדייר:

פסגה	גבע	שפל	סה"כ	שיא ביקוש
1,806.40	344.30	397.80	2,548.50	14.35
820.83 ₪	129.63 ₪	123.60 ₪	1,074.05 ₪	

סה"כ צריכה
 סה"כ לתשלום

200.95 ₪	תשלום קבוע	
10.72 ₪	תשלום עבור גודל חיבור בKVA (3x100)	
1,285.72 ₪	סה"כ לתשלום	לא כולל מע"מ

התפלגות חיוב בש"ח לפי תעו"ז

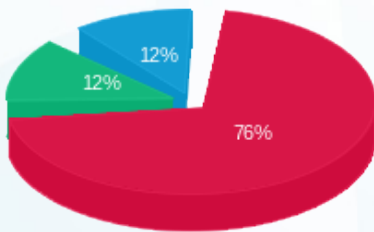

פסגה (820.83 ₪)
 גבע (129.63 ₪)
 שפל (123.60 ₪)

הסטוריית צריכה בקוט"ש

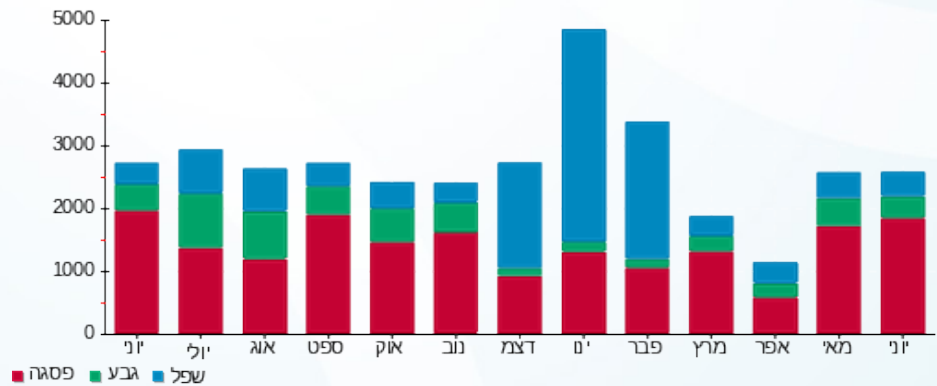



02/07/20

תאריך הפקה:

שם דייר: בנין A - נקודת טבע מ.ש.מ.

30/06/20

תאריך קריאה נוכחית:

שם אתר: מרכז עזריאלי חולון

01/06/20

תאריך קריאה קודמת:

לקוח/ה נכבד/ה, אנו מתכבדים להגיש את חישוב צריכת החשמל לתקופה 01/06/20 - 30/06/20:

בנין A - נקודת טבע מ.ש.מ. - 9 - 16226535 (3x63)

סה"כ לתשלום	מחיר לקוט"ש בא"ג	סה"כ צריכה בקוט"ש	קריאה נוכחית	קריאה קודמת	סוג צריכה	סוג תעריף
			30/06/20	01/06/20	פרטי חשבון עבור תאריכים:	
1,483.66 ₪	45.44	3,265.10	70,934.40	67,669.30	פסגה	777
291.67 ₪	37.65	774.70	27,109.50	26,334.80	גבע	778
495.66 ₪	31.07	1,595.30	73,303.50	71,708.20	שפל	779

סה"כ לדייר:

שיא ביקוש	סה"כ	שפל	גבע	פסגה
14.04	5,635.10	1,595.30	774.70	3,265.10
	2,271.00 ₪	495.66 ₪	291.67 ₪	1,483.66 ₪

סה"כ צריכה

סה"כ לתשלום

200.95 ₪	תשלום קבוע	
6.75 ₪	תשלום עבור גודל חיבור בKVA (3x63)	
2,478.70 ₪	סה"כ לתשלום	לא כולל מע"מ

התפלגות חיוב בש"ח לפי תעו"ז

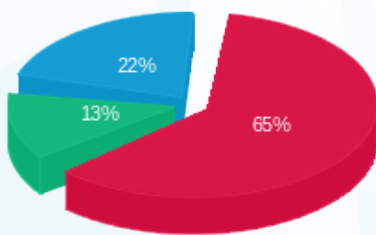

■ פסגה (1,483.66 ₪)
■ גבע (291.67 ₪)
■ שפל (495.66 ₪)

הסטוריית צריכה בקוט"ש

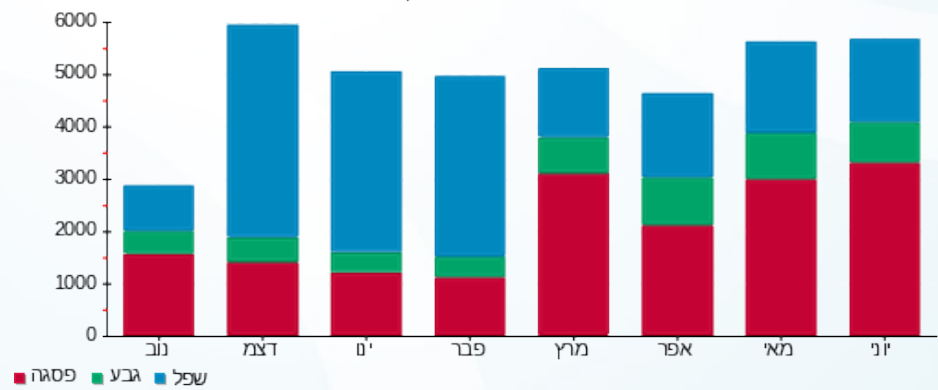



02/07/20 תאריך הפקדה:
 30/06/20 תאריך קריאה נוכחית:
 01/06/20 תאריך קריאה קודמת:

שם דייר: בנין A - נתע - שלט
 שם אתר: מרכז עזריאלי חולון

לקוח/ה נכבד/ה, אנו מתכבדים להגיש את חישוב צריכת החשמל לתקופה 01/06/20 - 30/06/20:

בנין A שלט נתע - 9 - 13044110 (3x16)

סה"כ לתשלום	מחיר לקוט"ש בא"ג	סה"כ צריכה בקוט"ש	קריאה נוכחית	קריאה קודמת	סוג צריכה	סוג תעריף
			30/06/20	01/06/20		פרטי חשבון עבור תאריכים:
22.92 ₪	45.44	50.45	1,064.45	1,014.00	פסגה	777
7.17 ₪	37.65	19.05	556.45	537.40	גבע	778
14.68 ₪	31.07	47.25	1,788.30	1,741.05	שפל	779

סה"כ לדייר:

שיא ביקוש	סה"כ	שפל	גבע	פסגה
0.18	116.75	47.25	19.05	50.45
	44.78 ₪	14.68 ₪	7.17 ₪	22.92 ₪

סה"כ צריכה
 סה"כ לתשלום

0.00 ₪	תשלום קבוע	
1.71 ₪	תשלום עבור גודל חיבור בKVA (3x16)	
46.49 ₪	סה"כ לתשלום	לא כולל מע"מ

התפלגות חיוב בש"ח לפי תעו"ז

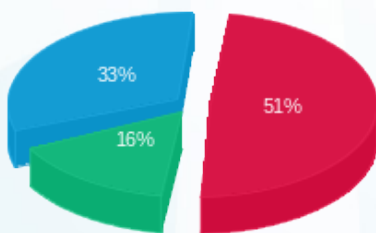

פסגה (22.92 ₪)
 גבע (7.17 ₪)
 שפל (14.68 ₪)

הסטוריית צריכה בקוט"ש

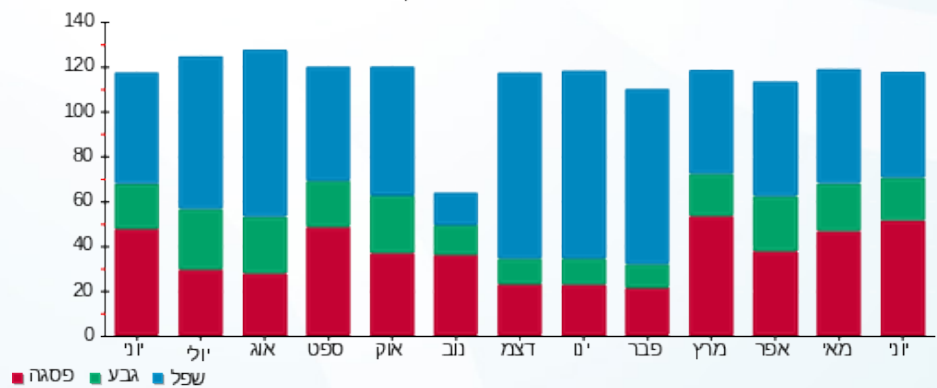



02/07/20 תאריך הפיקה:
 30/06/20 תאריך קריאה נוכחית:
 01/06/20 תאריך קריאה קודמת:

שם דייר: בניין A - סלקום
 שם אתר: מרכז עזריאלי חולון

לקוח/ה נכבד/ה, אנו מתכבדים להגיש את חישוב צריכת החשמל לתקופה 01/06/20 - 30/06/20:

בניין A סלקום 1/3 - 16226535-1 - 16226535 (3x26.6666666664)

סוג תעריף	סוג צריכה	קריאה קודמת	קריאה נוכחית	סה"כ צריכה בקוט"ש	מחיר לקוט"ש בא"ג	סה"כ לתשלום
פרטי חשבון עבור תאריכים:						
777	פסגה	01/06/20	30/06/20	842.63	45.44	382.89 ₪
778	גבע	9,268.70	9,573.77	305.07	37.65	114.86 ₪
779	שפל	29,155.27	29,925.57	770.30	31.07	239.33 ₪

סה"כ לדייר:

פסגה	גבע	שפל	סה"כ	שיא ביקוש
842.63	305.07	770.30	1,918.00	8.68
₪ 382.89	₪ 114.86	₪ 239.33	₪ 737.08	

סה"כ צריכה
 סה"כ לתשלום

200.95 ₪	תשלום קבוע	
8.57 ₪	תשלום עבור גודל חיבור בKVA (3x26.67)	
946.61 ₪	סה"כ לתשלום	לא כולל מע"מ

התפלגות חיוב בש"ח לפי תעו"ז

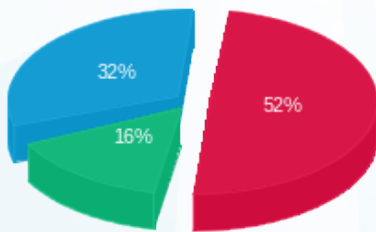

פסגה (382.89 ₪) 52%
 גבע (114.86 ₪) 32%
 שפל (239.33 ₪) 16%

הסטוריית צריכה בקוט"ש

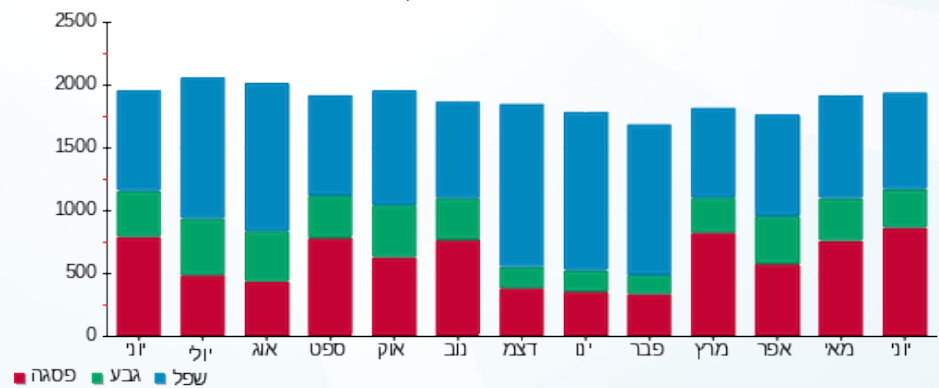



02/07/20 תאריך הפקה:
 30/06/20 תאריך קריאה נוכחית:
 01/06/20 תאריך קריאה קודמת:

שם דייר: בנין A - ספייס - מכון כושר
 שם אתר: מרכז עזריאלי חולון

לקוח/ה נכבד/ה, אנו מתכבדים להגיש את חישוב צריכת החשמל לתקופה 01/06/20 - 30/06/20:

בנין A ספייס - מכון כושר - 5 - 13044111 (3x210)

סוג תעריף	סוג צריכה	קריאה קודמת	קריאה נוכחית	סה"כ צריכה בקוט"ש	מחיר לקוט"ש בא"ג	סה"כ לתשלום
		01/06/20	30/06/20	פרטי חשבון עבור תאריכים:		
777	פסגה	306,837.60	317,211.20	10,373.60	45.44	4,713.76 ₪
778	גבע	149,030.40	153,207.20	4,176.80	37.65	1,572.57 ₪
779	שפל	290,459.20	296,036.00	5,576.80	31.07	1,732.71 ₪

סה"כ לדייר:

פסגה	גבע	שפל	סה"כ	שיא ביקוש
10,373.60	4,176.80	5,576.80	20,127.20	61.70
₪ 4,713.76	₪ 1,572.57	₪ 1,732.71	₪ 8,019.04	

סה"כ צריכה
 סה"כ לתשלום

200.95 ₪	תשלום קבוע	
22.51 ₪	תשלום עבור גודל חיבור בKVA (3x210)	
8,242.50 ₪	סה"כ לתשלום	לא כולל מע"מ

התפלגות חיוב בש"ח לפי תעו"ז

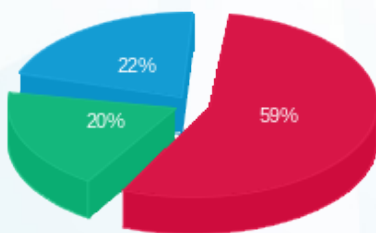

■ פסגה (₪ 4,713.76)
 ■ גבע (₪ 1,572.57)
 ■ שפל (₪ 1,732.71)

הסטוריית צריכה בקוט"ש

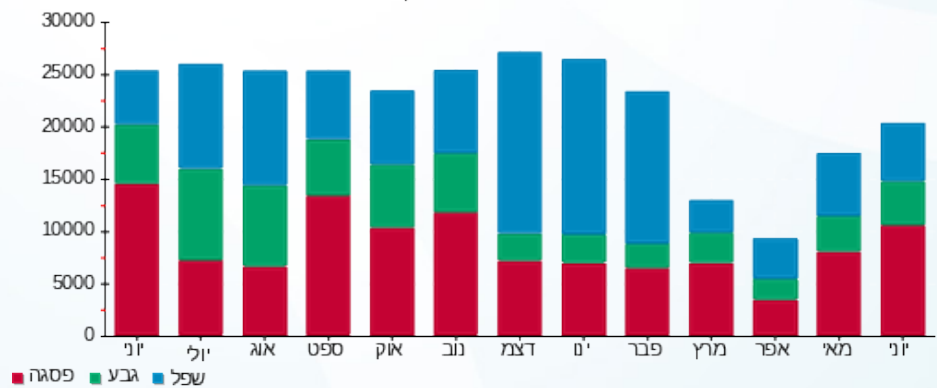



02/07/20

תאריך הפקדה:

שם דייר: בניין A - פיריין - שלט

30/06/20

תאריך קריאה נוכחית:

שם אתר: מרכז עזריאלי חולון

01/06/20

תאריך קריאה קודמת:

לקוח/ה נכבד/ה, אנו מתכבדים להגיש את חישוב צריכת החשמל לתקופה 01/06/20 - 30/06/20:

בניין A שלט פיריין - 6 - 13044110(3x16)

סוג תעריף	סוג צריכה	קריאה קודמת	קריאה נוכחית	סה"כ צריכה בקוט"ש	מחיר לקוט"ש בא"ג	סה"כ לתשלום
פרטי חשבון עבור תאריכים:						
777	פסגה	01/06/20	30/06/20	34.10	45.44	15.50 ₪
778	גבע	124.15	137.20	13.05	37.65	4.91 ₪
779	שפל	459.75	492.05	32.30	31.07	10.04 ₪

סה"כ לדייר:

פסגה	גבע	שפל	סה"כ	שיא ביקוש
34.10	13.05	32.30	79.45	0.13
15.50 ₪	4.91 ₪	10.04 ₪	30.44 ₪	

סה"כ צריכה

סה"כ לתשלום

0.00 ₪	תשלום קבוע	
1.71 ₪	תשלום עבור גודל חיבור בKVA (3x16)	
32.16 ₪	סה"כ לתשלום	לא כולל מע"מ

התפלגות חיוב בש"ח לפי תע"ז

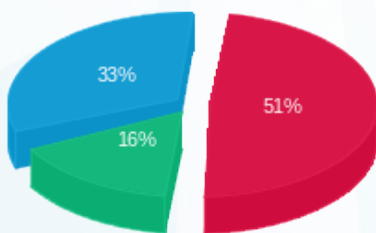

- פסגה (15.50 ₪)
- גבע (4.91 ₪)
- שפל (10.04 ₪)

הסטוריית צריכה בקוט"ש

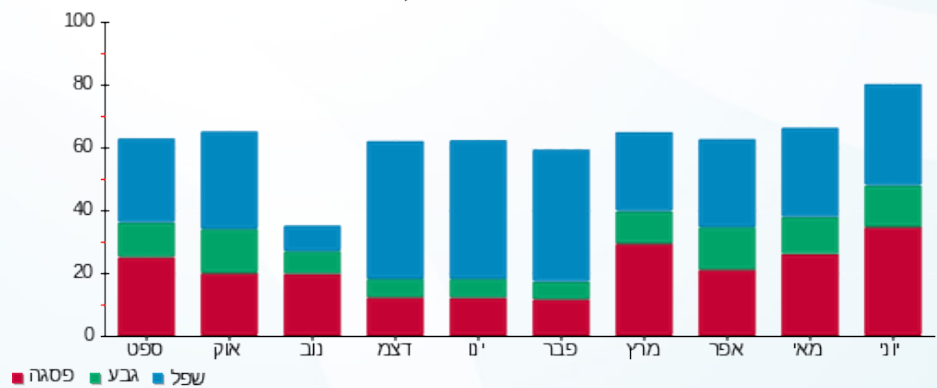



02/07/20 תאריך הפיקה:
 30/06/20 תאריך קריאה נוכחית:
 01/06/20 תאריך קריאה קודמת:

שם דייר: בניין A - פלאפון
 שם אתר: מרכז עזריאלי חולון

לקוח/ה נכבד/ה, אנו מתכבדים להגיש את חישוב צריכת החשמל לתקופה 01/06/20 - 30/06/20:

בניין A פלאפון 16226535-1 - 1/3 - 16226535(3x26.6666666666664)

סוג תעריף	סוג צריכה	קריאה קודמת	קריאה נוכחית	סה"כ צריכה בקוט"ש	מחיר לקוט"ש בא"ג	סה"כ לתשלום
פרטי חשבון עבור תאריכים:						
777	פסגה	01/06/20	30/06/20	842.63	45.44	382.89 ₪
778	גבע	9,268.70	9,573.77	305.07	37.65	114.86 ₪
779	שפל	29,155.27	29,925.57	770.30	31.07	239.33 ₪

סה"כ לדייר:

פסגה	גבע	שפל	סה"כ	שיא ביקוש
842.63	305.07	770.30	1,918.00	8.68
₪ 382.89	₪ 114.86	₪ 239.33	₪ 737.08	

סה"כ צריכה
 סה"כ לתשלום

200.95 ₪	תשלום קבוע	
8.57 ₪	תשלום עבור גודל חיבור בKVA (3x26.67)	
946.61 ₪	סה"כ לתשלום	לא כולל מע"מ

התפלגות חיוב בש"ח לפי תעו"ז

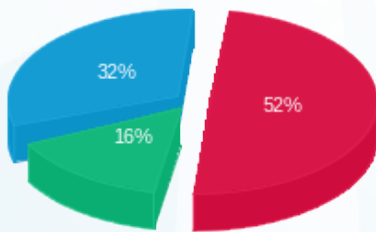

פסגה (382.89 ₪) 52%
 גבע (114.86 ₪) 16%
 שפל (239.33 ₪) 32%

הסטוריית צריכה בקוט"ש

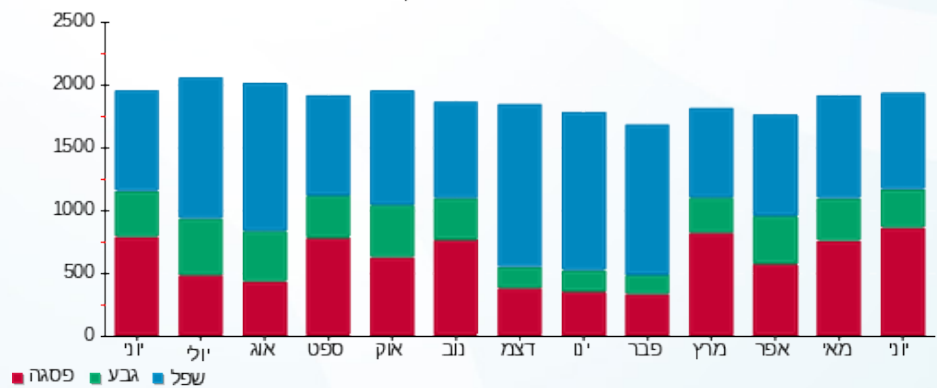

02/07/20 תאריך הפקה:
 30/06/20 תאריך קריאה נוכחית:
 01/06/20 תאריך קריאה קודמת:

שם דייר: בנין A - פנדה שטיפת מכוניות
 שם אתר: מרכז עזריאלי חולון

לקוח/ה נכבד/ה, אנו מתכבדים להגיש את חישוב צריכת החשמל לתקופה 01/06/20 - 30/06/20:

בנין A פנדה שטיפת מכוניות - 3 - (3x125)16226535

סוג תעריף	סוג צריכה	קריאה קודמת	קריאה נוכחית	סה"כ צריכה בקוט"ש	מחיר לקוט"ש בא"ג	סה"כ לתשלום
פרטי חשבון עבור תאריכים:						
777	פסגה	01/06/20	30/06/20	4,703.40	45.44	2,137.22 ₪
778	גבע	24,827.40	25,545.80	718.40	37.65	270.48 ₪
779	שפל	52,356.80	53,169.80	813.00	31.07	252.60 ₪

סה"כ לדייר:

פסגה	גבע	שפל	סה"כ	שיא ביקוש
4,703.40	718.40	813.00	6,234.80	37.29
2,137.22 ₪	270.48 ₪	252.60 ₪	2,660.30 ₪	

סה"כ צריכה
 סה"כ לתשלום

200.95 ₪	תשלום קבוע	
13.40 ₪	תשלום עבור גודל חיבור בKVA (3x125)	
2,874.65 ₪	סה"כ לתשלום	לא כולל מע"מ

התפלגות חיוב בש"ח לפי תעו"ז

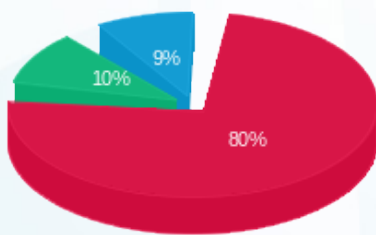

■ פסגה (2,137.22 ₪)
 ■ גבע (270.48 ₪)
 ■ שפל (252.60 ₪)

הסטוריית צריכה בקוט"ש

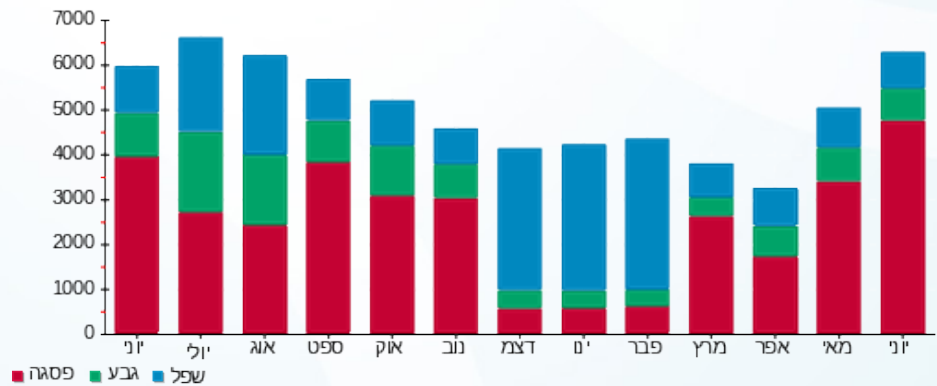



02/07/20 תאריך הפקדה:
 30/06/20 תאריך קריאה נוכחית:
 01/06/20 תאריך קריאה קודמת:

שם דייר: בניין A - ק.0 - בי.בי.בי
 שם אתר: מרכז עזריאלי חולון

לקוח/ה נכבד/ה, אנו מתכבדים להגיש את חישוב צריכת החשמל לתקופה 01/06/20 - 30/06/20:

בניין A - ק.0 - בי.בי.בי - 2 - 13044061(3x200)

סוג תעריף	סוג צריכה	קריאה קודמת	קריאה נוכחית	סה"כ צריכה בקוט"ש	מחיר לקוט"ש בא"ג	סה"כ לתשלום
		01/06/20	30/06/20	פרטי חשבון עבור תאריכים:		
777	פסגה	145,357.80	154,507.80	9,150.00	45.44	4,157.76 ₪
778	גבע	73,226.40	76,870.60	3,644.20	37.65	1,372.04 ₪
779	שפל	194,222.60	199,016.60	4,794.00	31.07	1,489.50 ₪

סה"כ לדייר:

פסגה	גבע	שפל	סה"כ	שיא ביקוש
9,150.00	3,644.20	4,794.00	17,588.20	46.52
4,157.76 ₪	1,372.04 ₪	1,489.50 ₪	7,019.30 ₪	

סה"כ צריכה
 סה"כ לתשלום

200.95 ₪	תשלום קבוע	
21.44 ₪	תשלום עבור גודל חיבור בKVA (3x200)	
7,241.68 ₪	סה"כ לתשלום	לא כולל מע"מ

התפלגות חיוב בש"ח לפי תע"ז

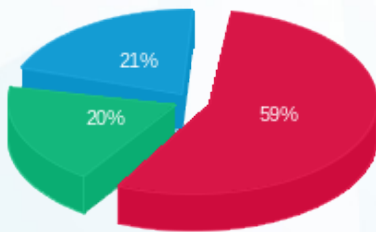

■ פסגה (4,157.76 ₪)
 ■ גבע (1,372.04 ₪)
 ■ שפל (1,489.50 ₪)

הסטוריית צריכה בקוט"ש

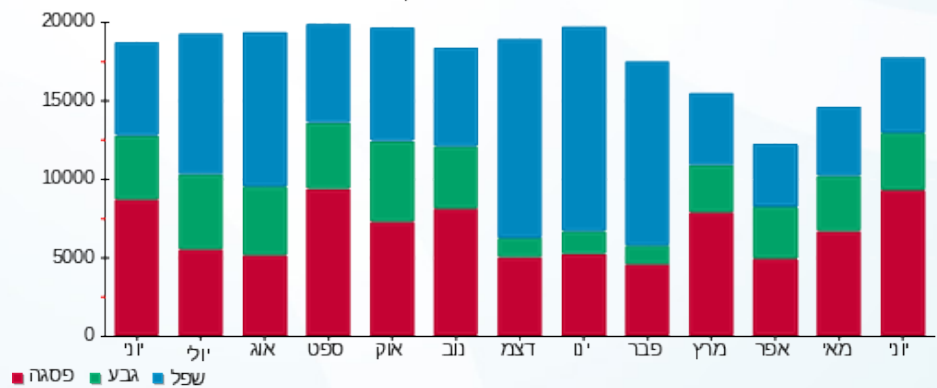

02/07/20 תאריך הפקה:
 30/06/20 תאריך קריאה נוכחית:
 01/06/20 תאריך קריאה קודמת:

שם דייר: בנין A - ק.01 - גנרטור חירום קומתי
 שם אתר: מרכז עזריאלי חולון

לקוח/ה נכבד/ה, אנו מתכבדים להגיש את חישוב צריכת החשמל לתקופה 01/06/20 - 30/06/20:

בנין A גנרטור חירום קומתי ק.1 - 1 - 16224436(0x0)

סוג תעריף	סוג צריכה	קריאה קודמת	קריאה נוכחית	סה"כ צריכה בקוט"ש	מחיר לקוט"ש בא"ג	סה"כ לתשלום
פרטי חשבון עבור תאריכים:						
777	פסגה	01/06/20	30/06/20	0.00	45.44	0.00 ₪
778	גבע	0.00	0.00	0.00	37.65	0.00 ₪
779	שפל	2.70	2.70	0.00	31.07	0.00 ₪

סה"כ לדייר:

פסגה	גבע	שפל	סה"כ	שיא ביקוש
0.00	0.00	0.00	0.00	
0.00 ₪	0.00 ₪	0.00 ₪	0.00 ₪	

סה"כ צריכה
 סה"כ לתשלום

200.95 ₪	תשלום קבוע	
0.00 ₪	תשלום עבור גודל חיבור KVA (0x0)	
200.95 ₪	סה"כ לתשלום	לא כולל מע"מ

התפלגות חיוב בש"ח לפי תעו"ז

פסגה (0.00 ₪)
 גבע (0.00 ₪)
 שפל (0.00 ₪)

הסטוריית צריכה בקוט"ש

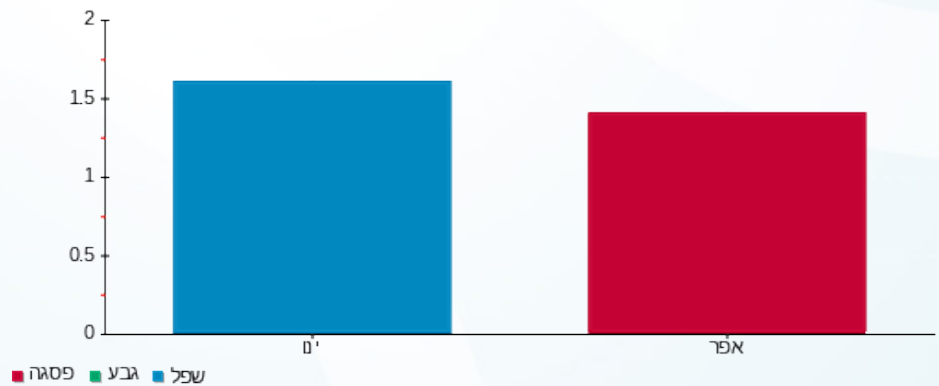

02/07/20 תאריך הפקה:
 30/06/20 תאריך קריאה נוכחית:
 01/06/20 תאריך קריאה קודמת:

שם דייר: בנין A - ק.01 - חברת ש.ב.א - ב.ח.
 שם אתר: מרכז עזריאלי חולון

לקוח/ה נכבד/ה, אנו מתכבדים להגיש את חישוב צריכת החשמל לתקופה 01/06/20 - 30/06/20:

בנין A חברת ש.ב.א קומה 1 ב.ח. - 1 - 16224420(3x630)

סוג תעריף	סוג צריכה	קריאה קודמת	קריאה נוכחית	סה"כ צריכה בקוט"ש	מחיר לקוט"ש בא"ג	סה"כ לתשלום
פרטי חשבון עבור תאריכים:						
		01/06/20	30/06/20			
777	פסגה	201,536.60	211,839.00	10,302.40	45.44	4,681.41 ₪
778	גבע	66,516.60	68,486.30	1,969.70	37.65	741.59 ₪
779	שפל	195,080.90	198,715.50	3,634.60	31.07	1,129.27 ₪

סה"כ לדייר:

פסגה	גבע	שפל	סה"כ	שיא ביקוש
10,302.40	1,969.70	3,634.60	15,906.70	
4,681.41 ₪	741.59 ₪	1,129.27 ₪	6,552.27 ₪	

סה"כ צריכה

סה"כ לתשלום

200.95 ₪	תשלום קבוע	
67.53 ₪	תשלום עבור גודל חיבור בKVA (3x630)	
6,820.75 ₪	סה"כ לתשלום	לא כולל מע"מ

התפלגות חיוב בש"ח לפי תעו"ז

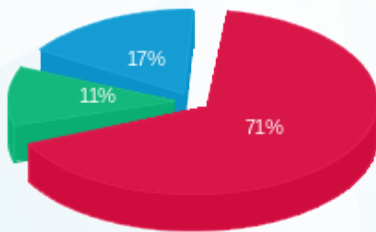

■ פסגה (4,681.41 ₪)
 ■ גבע (741.59 ₪)
 ■ שפל (1,129.27 ₪)

הסטוריית צריכה בקוט"ש

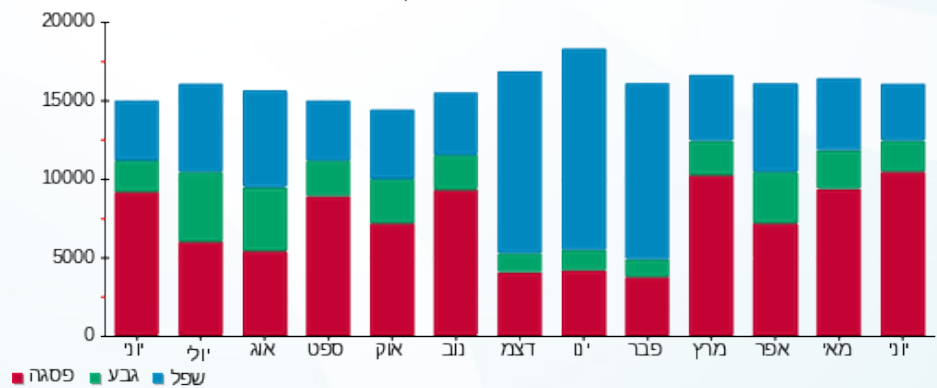



02/07/20

תאריך הפקה:

שם דייר: בניין A - ק.02 - הסטוק

30/06/20

תאריך קריאה נוכחית:

שם אתר: מרכז עזריאלי חולון

01/06/20

תאריך קריאה קודמת:

לקוח/ה נכבד/ה, אנו מתכבדים להגיש את חישוב צריכת החשמל לתקופה 01/06/20 - 30/06/20:

בניין A - ק.2 - הסטוק - 6 - 16226535 (3x125)

סוג תעריף	סוג צריכה	קריאה קודמת	קריאה נוכחית	סה"כ צריכה בקוט"ש	מחיר לקוט"ש בא"ג	סה"כ לתשלום
פרטי חשבון עבור תאריכים:						
777	פסגה	01/06/20	30/06/20	3,722.20	45.44	1,691.37 ₪
778	גבע	19,260.00	19,724.20	464.20	37.65	174.77 ₪
779	שפל	24,837.20	24,857.60	20.40	31.07	6.34 ₪

סה"כ לדייר:

פסגה	גבע	שפל	סה"כ	שיא ביקוש
3,722.20	464.20	20.40	4,206.80	16.48
1,691.37 ₪	174.77 ₪	6.34 ₪	1,872.48 ₪	

סה"כ צריכה

סה"כ לתשלום

200.95 ₪	תשלום קבוע	
13.40 ₪	תשלום עבור גודל חיבור בKVA (3x125)	
2,086.83 ₪	סה"כ לתשלום	לא כולל מע"מ

התפלגות חיוב בש"ח לפי תע"ז

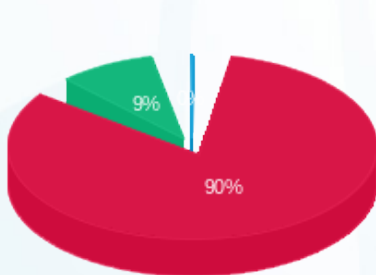

- פסגה (1,691.37 ₪) 90%
- גבע (174.77 ₪) 9%
- שפל (6.34 ₪) 1%

הסטוריית צריכה בקוט"ש

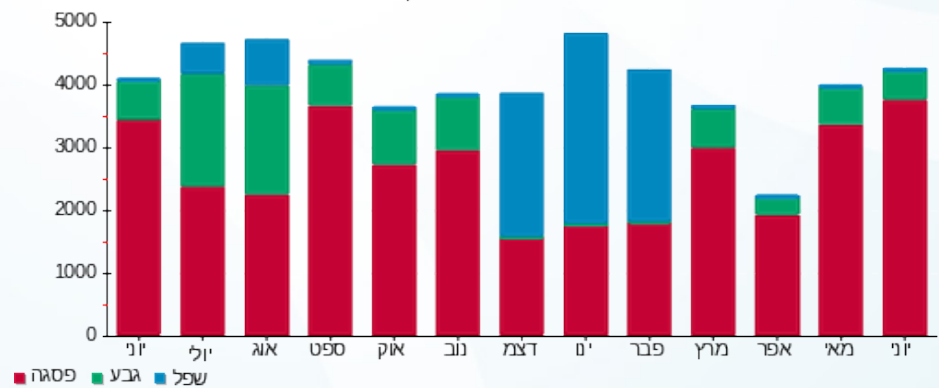



02/07/20 תאריך הפקדה:
 30/06/20 תאריך קריאה נוכחית:
 01/06/20 תאריך קריאה קודמת:

שם דייר: בנין A - ק.03 - פיריון
שם אתר: מרכז עזריאלי חולון

לקוח/ה נכבד/ה, אנו מתכבדים להגיש את חישוב צריכת החשמל לתקופה 01/06/20 - 30/06/20:

בנין A פיריון קומה 3 - 5 - 13044061(3x630)

סוג תעריף	סוג צריכה	קריאה קודמת	קריאה נוכחית	סה"כ צריכה בקוט"ש	מחיר לקוט"ש בא"ג	סה"כ לתשלום
פרטי חשבון עבור תאריכים:						
777	פסגה	01/06/20	30/06/20	12,324.00	45.44	5,600.03 ₪
778	גבע	212,020.00	216,564.00	4,544.00	37.65	1,710.82 ₪
779	שפל	693,476.00	705,094.00	11,618.00	31.07	3,609.71 ₪

סה"כ לדייר:

פסגה	גבע	שפל	סה"כ	שיא ביקוש
12,324.00	4,544.00	11,618.00	28,486.00	48.36
5,600.03 ₪	1,710.82 ₪	3,609.71 ₪	10,920.55 ₪	

סה"כ צריכה
סה"כ לתשלום

200.95 ₪	תשלום קבוע	
67.53 ₪	תשלום עבור גודל חיבור בKVA (3x630)	
11,189.03 ₪	סה"כ לתשלום	לא כולל מע"מ

התפלגות חיוב בש"ח לפי תעו"ז

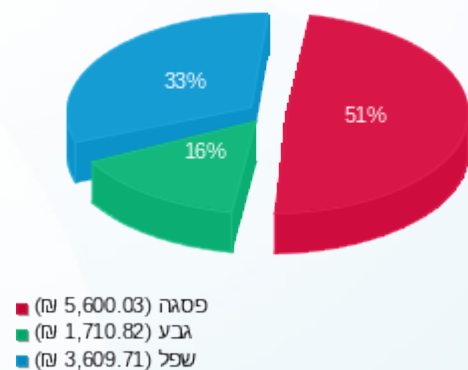

02/07/20 תאריך הפקה:
 30/06/20 תאריך קריאה נוכחית:
 01/06/20 תאריך קריאה קודמת:

שם דייר: בנין A - ק.04 - פיריין
 שם אתר: מרכז עזריאלי חולון

לקוח/ה נכבד/ה, אנו מתכבדים להגיש את חישוב צריכת החשמל לתקופה 01/06/20 - 30/06/20:

בנין A פיריין קומה 4 - 4 - 16226535(3x630)

סוג תעריף	סוג צריכה	קריאה קודמת	קריאה נוכחית	סה"כ צריכה בקוט"ש	מחיר לקוט"ש בא"ג	סה"כ לתשלום
פרטי חשבון עבור תאריכים:						
777	פסגה	01/06/20	30/06/20	16,840.00	45.44	7,652.10 ₪
778	גבע	129,960.00	134,290.00	4,330.00	37.65	1,630.25 ₪
779	שפל	361,120.00	370,552.00	9,432.00	31.07	2,930.52 ₪

סה"כ לדייר:

פסגה	גבע	שפל	סה"כ	שיא ביקוש
16,840.00	4,330.00	9,432.00	30,602.00	65.40
7,652.10 ₪	1,630.25 ₪	2,930.52 ₪	12,212.86 ₪	

סה"כ צריכה
 סה"כ לתשלום

0.00 ₪	תשלום קבוע	
67.53 ₪	תשלום עבור גודל חיבור בKVA (3x630)	
12,280.39 ₪	סה"כ לתשלום	לא כולל מע"מ

התפלגות חיוב בש"ח לפי תע"ז

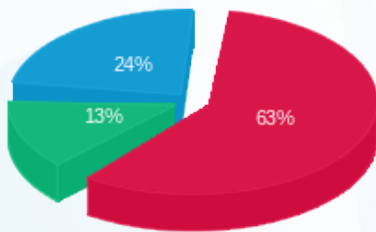

■ פסגה (7,652.10 ₪)
 ■ גבע (1,630.25 ₪)
 ■ שפל (2,930.52 ₪)

הסטוריית צריכה בקוט"ש

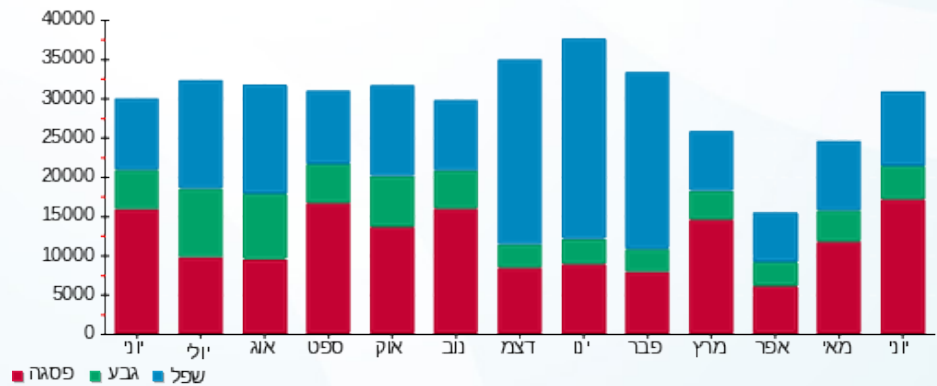

■ פסגה ■ גבע ■ שפל



02/07/20

תאריך הפקדה:

שם דייר: בניין A - ק.05 - פיריין

30/06/20

תאריך קריאה נוכחית:

שם אתר: מרכז עזריאלי חולון

01/06/20

תאריך קריאה קודמת:

לקוח/ה נכבד/ה, אנו מתכבדים להגיש את חישוב צריכת החשמל לתקופה 01/06/20 - 30/06/20:

בניין A פיריין קומה 5 - 6 - 13044100(3x630)

סוג תעריף	סוג צריכה	קריאה קודמת	קריאה נוכחית	סה"כ צריכה בקוט"ש	מחיר לקוט"ש בא"ג	סה"כ לתשלום
פרטי חשבון עבור תאריכים:						
		01/06/20	30/06/20			
777	פסגה	308,258.00	317,960.00	9,702.00	45.44	4,408.59 ₪
778	גבע	119,444.00	122,600.00	3,156.00	37.65	1,188.23 ₪
779	שפל	338,246.00	345,566.00	7,320.00	31.07	2,274.32 ₪

סה"כ לדייר:

פסגה	גבע	שפל	סה"כ	שיא ביקוש
9,702.00	3,156.00	7,320.00	20,178.00	41.14
₪ 4,408.59	₪ 1,188.23	₪ 2,274.32	₪ 7,871.15	

סה"כ צריכה

סה"כ לתשלום

₪ 0.00	תשלום קבוע	
₪ 67.53	תשלום עבור גודל חיבור בKVA (3x630)	
₪ 7,938.67	סה"כ לתשלום	לא כולל מע"מ

התפלגות חיוב בש"ח לפי תעו"ז

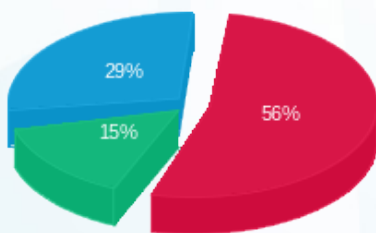

- פסגה (₪ 4,408.59) - 56%
- גבע (₪ 1,188.23) - 15%
- שפל (₪ 2,274.32) - 29%

הסטוריית צריכה בקוט"ש

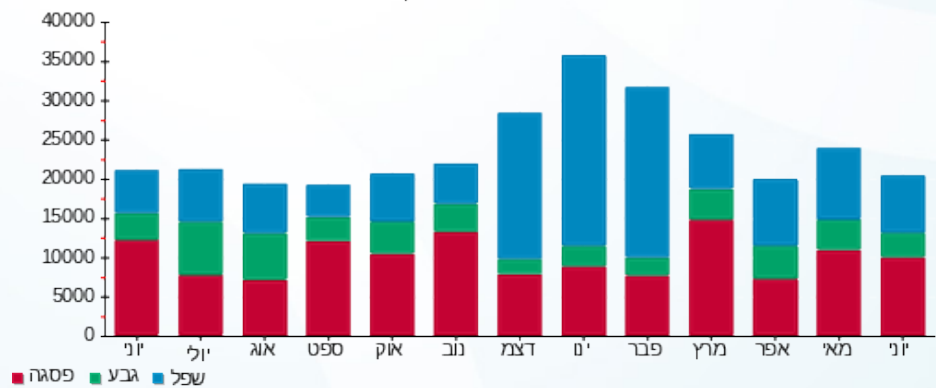



02/07/20

תאריך הפקדה:

שם דייר: בנין A - ק.06 - טלדור

30/06/20

תאריך קריאה נוכחית:

שם אתר: מרכז עזריאלי חולון

01/06/20

תאריך קריאה קודמת:

לקוח/ה נכבד/ה, אנו מתכבדים להגיש את חישוב צריכת החשמל לתקופה 01/06/20 - 30/06/20:

בנין A טלדור קומה 6 - 5 - 13044057 (3x630)

סוג תעריף	סוג צריכה	קריאה קודמת	קריאה נוכחית	סה"כ צריכה בקוט"ש	מחיר לקוט"ש בא"ג	סה"כ לתשלום
פרטי חשבון עבור תאריכים:						
777	פסגה	01/06/20	30/06/20	16,170.00	45.44	7,347.65 ₪
778	גבע	141,942.00	145,710.00	3,768.00	37.65	1,418.65 ₪
779	שפל	477,934.00	487,582.00	9,648.00	31.07	2,997.63 ₪

סה"כ לדייר:

פסגה	גבע	שפל	סה"כ	שיא ביקוש
16,170.00	3,768.00	9,648.00	29,586.00	71.54
7,347.65 ₪	1,418.65 ₪	2,997.63 ₪	11,763.93 ₪	

סה"כ צריכה

סה"כ לתשלום

200.95 ₪	תשלום קבוע	
67.53 ₪	תשלום עבור גודל חיבור בKVA (3x630)	
12,032.41 ₪	סה"כ לתשלום	לא כולל מע"מ

התפלגות חיוב בש"ח לפי תע"ז

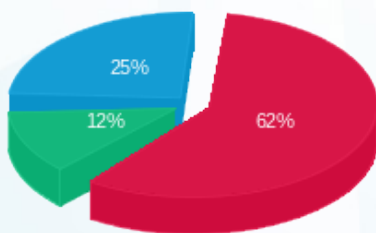

■ פסגה (7,347.65 ₪)
■ גבע (1,418.65 ₪)
■ שפל (2,997.63 ₪)

הסטוריית צריכה בקוט"ש

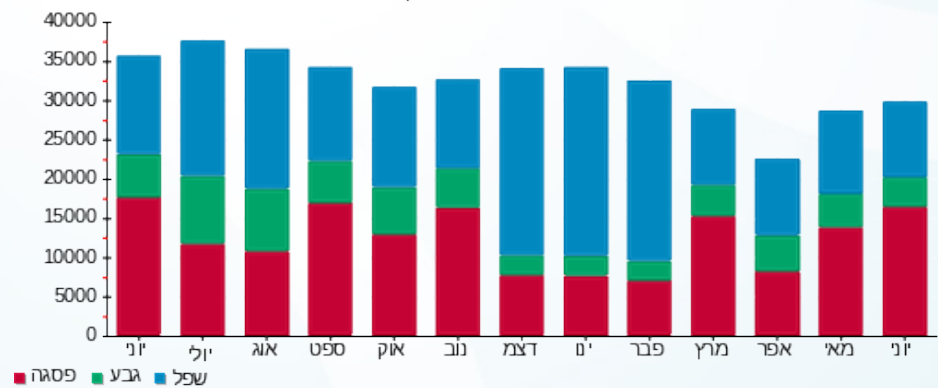



02/07/20

תאריך הפקדה:

שם דייר: בניין A - ק.07 - טלדור

30/06/20

תאריך קריאה נוכחית:

שם אתר: מרכז עזריאלי חולון

01/06/20

תאריך קריאה קודמת:

לקוח/ה נכבד/ה, אנו מתכבדים להגיש את חישוב צריכת החשמל לתקופה 01/06/20 - 30/06/20:

בניין A טלדור - קומה 7 - 4 - 13044111 (3x630)

סוג תעריף	סוג צריכה	קריאה קודמת	קריאה נוכחית	סה"כ צריכה בקוט"ש	מחיר לקוט"ש בא"ג	סה"כ לתשלום
פרטי חשבון עבור תאריכים:						
		01/06/20	30/06/20			
777	פסגה	358,998.00	375,066.00	16,068.00	45.44	7,301.30 ₪
778	גבע	119,908.00	123,178.00	3,270.00	37.65	1,231.16 ₪
779	שפל	391,672.00	399,382.00	7,710.00	31.07	2,395.50 ₪

סה"כ לדייר:

פסגה	גבע	שפל	סה"כ	שיא ביקוש
16,068.00	3,270.00	7,710.00	27,048.00	70.42
7,301.30 ₪	1,231.16 ₪	2,395.50 ₪	10,927.95 ₪	

סה"כ צריכה

סה"כ לתשלום

0.00 ₪	תשלום קבוע	
67.53 ₪	תשלום עבור גודל חיבור בKVA (3x630)	
10,995.48 ₪	סה"כ לתשלום	לא כולל מע"מ

התפלגות חיוב בש"ח לפי תע"ז

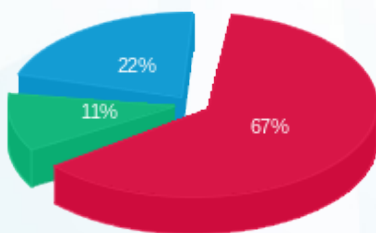

- פסגה (7,301.30 ₪) 67%
- גבע (1,231.16 ₪) 11%
- שפל (2,395.50 ₪) 22%

הסטוריית צריכה בקוט"ש

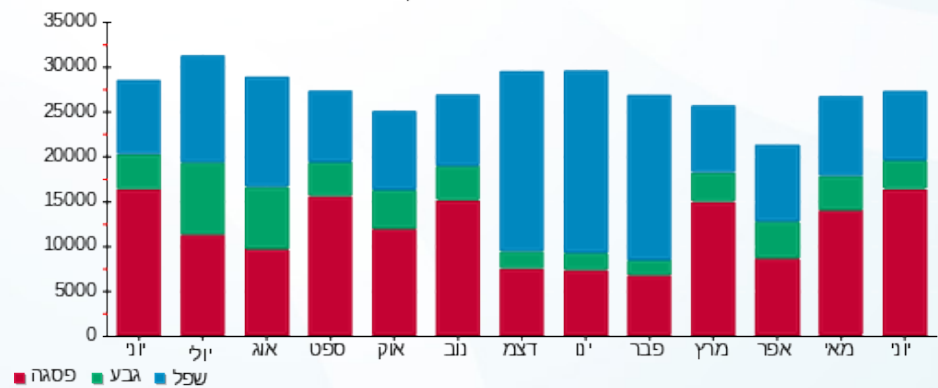

02/07/20 תאריך הפקה:
 30/06/20 תאריך קריאה נוכחית:
 01/06/20 תאריך קריאה קודמת:

שם דייר: בנין A - ק.08 - אופסיס
 שם אתר: מרכז עזריאלי חולון

לקוח/ה נכבד/ה, אנו מתכבדים להגיש את חישוב צריכת החשמל לתקופה 01/06/20 - 30/06/20:

בנין A - ק.8 - אופסיס - 2 - 18040295 (3x400)

סוג תעריף	סוג צריכה	קריאה קודמת	קריאה נוכחית	סה"כ צריכה בקוט"ש	מחיר לקוט"ש בא"ג	סה"כ לתשלום
פרטי חשבון עבור תאריכים:						
777	פסגה	01/06/20	30/06/20	4,436.00	45.44	2,015.72 ₪
778	גבע	15,509.60	16,756.00	1,246.40	37.65	469.27 ₪
779	שפל	49,702.40	53,046.40	3,344.00	31.07	1,038.98 ₪

סה"כ לדייר:

פסגה	גבע	שפל	סה"כ	שיא ביקוש
4,436.00	1,246.40	3,344.00	9,026.40	18.22
2,015.72 ₪	469.27 ₪	1,038.98 ₪	3,523.97 ₪	

סה"כ צריכה
 סה"כ לתשלום

200.95 ₪	תשלום קבוע	
42.87 ₪	תשלום עבור גודל חיבור בKVA (3x400)	
3,767.79 ₪	סה"כ לתשלום	לא כולל מע"מ

התפלגות חיוב בש"ח לפי תעו"ז

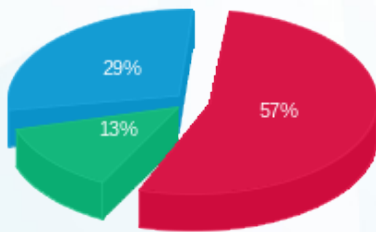

■ פסגה (2,015.72 ₪)
 ■ גבע (469.27 ₪)
 ■ שפל (1,038.98 ₪)

הסטוריית צריכה בקוט"ש

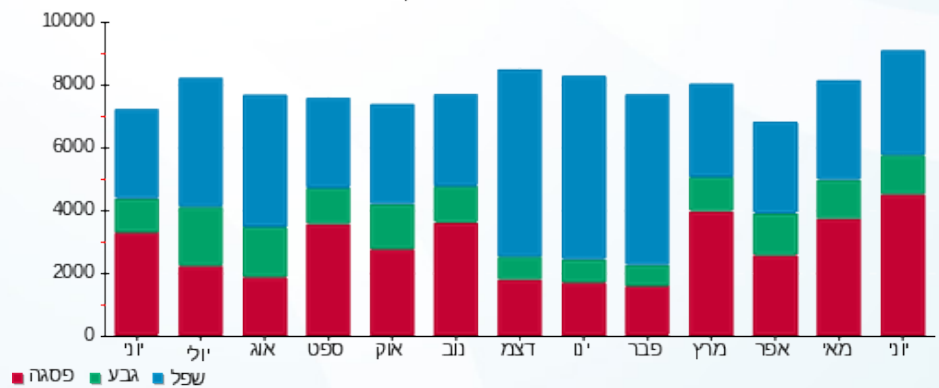



02/07/20

תאריך הפקה:

שם דייר: בניין A - ק.08 - אופסיס E2

30/06/20

תאריך קריאה נוכחית:

שם אתר: מרכז עזריאלי חולון

01/06/20

תאריך קריאה קודמת:

לקוח/ה נכבד/ה, אנו מתכבדים להגיש את חישוב צריכת החשמל לתקופה 01/06/20 - 30/06/20:

בניין A - ק.8 - אופסיס 4 - 18040295 (3x630) - E2

סוג תעריף	סוג צריכה	קריאה קודמת	קריאה נוכחית	סה"כ צריכה בקוט"ש	מחיר לקוט"ש בא"ג	סה"כ לתשלום
פרטי חשבון עבור תאריכים:						
777	פסגה	01/06/20	30/06/20	67,797.60	45.44	2,903.07 ₪
778	גבע	18,777.60	19,949.60	1,172.00	37.65	441.26 ₪
779	שפל	44,296.00	46,614.40	2,318.40	31.07	720.33 ₪

סה"כ לדייר:

פסגה	גבע	שפל	סה"כ	שיא ביקוש
6,388.80	1,172.00	2,318.40	9,879.20	33.24
2,903.07 ₪	441.26 ₪	720.33 ₪	4,064.66 ₪	

סה"כ צריכה

סה"כ לתשלום

200.95 ₪	תשלום קבוע	
67.53 ₪	תשלום עבור גודל חיבור בKVA (3x630)	
4,333.13 ₪	סה"כ לתשלום	לא כולל מע"מ

התפלגות חיוב בש"ח לפי תע"ז

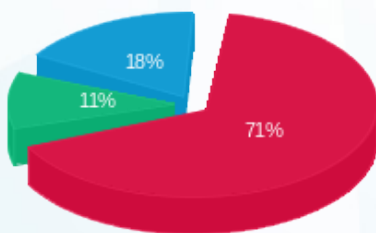

- פסגה (2,903.07 ₪) 71%
- גבע (441.26 ₪) 11%
- שפל (720.33 ₪) 18%

הסטוריית צריכה בקוט"ש

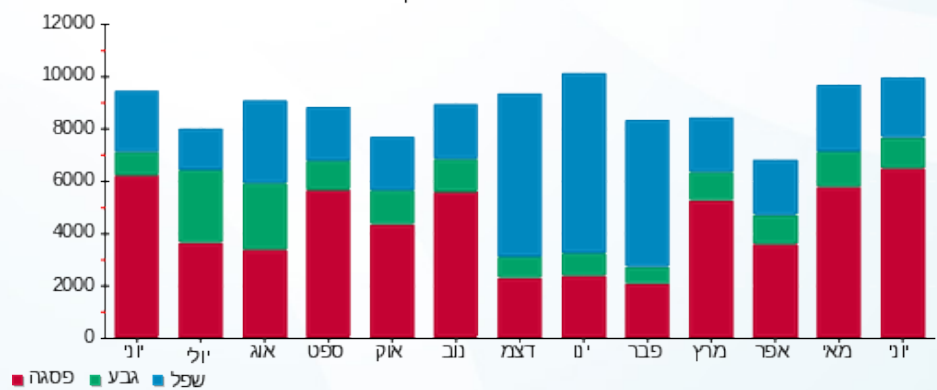



02/07/20

תאריך הפקדה:

שם דייר: בניין A - ק.08 - נתע

30/06/20

תאריך קריאה נוכחית:

שם אתר: מרכז עזריאלי חולון

01/06/20

תאריך קריאה קודמת:

לקוח/ה נכבד/ה, אנו מתכבדים להגיש את חישוב צריכת החשמל לתקופה 01/06/20 - 30/06/20:

בניין A נתע E1 ק.8 - 3 - 18040295(3x630)

סוג תעריף	סוג צריכה	קריאה קודמת	קריאה נוכחית	סה"כ צריכה בקוט"ש	מחיר לקוט"ש בא"ג	סה"כ לתשלום
פרטי חשבון עבור תאריכים:						
777	פסגה	01/06/20	30/06/20	7,527.20	45.44	3,420.36 ₪
778	גבע	20,913.60	22,320.00	1,406.40	37.65	529.51 ₪
779	שפל	55,380.00	58,555.20	3,175.20	31.07	986.53 ₪

סה"כ לדייר:

פסגה	גבע	שפל	סה"כ	שיא ביקוש
7,527.20	1,406.40	3,175.20	12,108.80	31.22
3,420.36 ₪	529.51 ₪	986.53 ₪	4,936.40 ₪	

סה"כ צריכה

סה"כ לתשלום

200.95 ₪	תשלום קבוע	
67.53 ₪	תשלום עבור גודל חיבור בKVA (3x630)	
5,204.88 ₪	סה"כ לתשלום	לא כולל מע"מ

התפלגות חיוב בש"ח לפי תע"ז

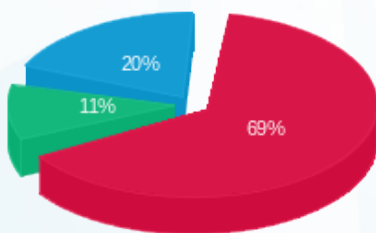

■ פסגה (3,420.36 ₪)
■ גבע (529.51 ₪)
■ שפל (986.53 ₪)

הסטוריית צריכה בקוט"ש

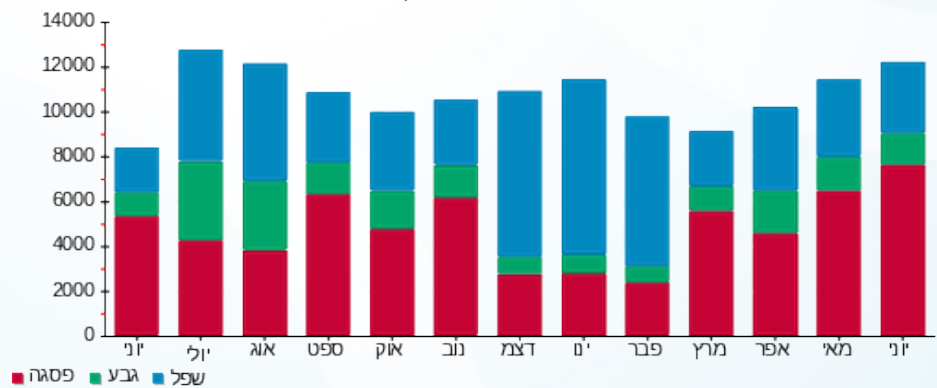

02/07/20 תאריך הפקה:
 30/06/20 תאריך קריאה נוכחית:
 01/06/20 תאריך קריאה קודמת:

שם דייר: בניין A - ק.08 - נתע - חדר שרתים
 שם אתר: מרכז עזריאלי חולון

לקוח/ה נכבד/ה, אנו מתכבדים להגיש את חישוב צריכת החשמל לתקופה 01/06/20 - 30/06/20:

בניין A נתע חדר שרתים ק.8 - 1 - 18040295(3x200)

סוג תעריף	סוג צריכה	קריאה קודמת	קריאה נוכחית	סה"כ צריכה בקוט"ש	מחיר לקוט"ש בא"ג	סה"כ לתשלום
פרטי חשבון עבור תאריכים:						
777	פסגה	01/06/20	30/06/20	627.40	45.44	285.09 ₪
778	גבע	4,195.80	4,410.20	214.40	37.65	80.72 ₪
779	שפל	12,741.40	13,287.20	545.80	31.07	169.58 ₪

סה"כ לדייר:

פסגה	גבע	שפל	סה"כ	שיא ביקוש
627.40	214.40	545.80	1,387.60	3.41
285.09 ₪	80.72 ₪	169.58 ₪	535.39 ₪	

סה"כ צריכה
 סה"כ לתשלום

200.95 ₪	תשלום קבוע	
21.44 ₪	תשלום עבור גודל חיבור בKVA (3x200)	
757.78 ₪	סה"כ לתשלום	לא כולל מע"מ

התפלגות חיוב בש"ח לפי תעו"ז

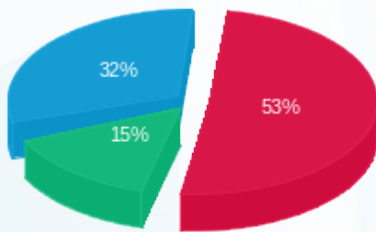

■ פסגה (285.09 ₪)
 ■ גבע (80.72 ₪)
 ■ שפל (169.58 ₪)

הסטוריית צריכה בקוט"ש

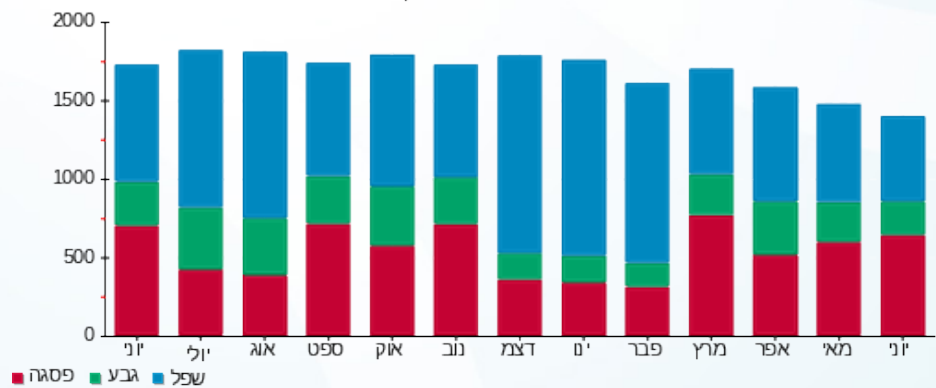

02/07/20 תאריך הפקה:
 30/06/20 תאריך קריאה נוכחית:
 01/06/20 תאריך קריאה קודמת:

שם דייר: בנין A - ק.09 - נתע
 שם אתר: מרכז עזריאלי חולון

לקוח/ה נכבד/ה, אנו מתכבדים להגיש את חישוב צריכת החשמל לתקופה 01/06/20 - 30/06/20:

בנין A נתע קומה 9 - 4 - 13044057(3x630)

סוג תעריף	סוג צריכה	קריאה קודמת	קריאה נוכחית	סה"כ צריכה בקוט"ש	מחיר לקוט"ש בא"ג	סה"כ לתשלום
		01/06/20	30/06/20			
777	פסגה	395,832.00	414,848.00	19,016.00	45.44	8,640.87 ₪
778	גבע	156,124.00	160,890.00	4,766.00	37.65	1,794.40 ₪
779	שפל	512,814.00	524,632.00	11,818.00	31.07	3,671.85 ₪

סה"כ לדייר:

פסגה	גבע	שפל	סה"כ	שיא ביקוש
19,016.00	4,766.00	11,818.00	35,600.00	82.28
₪ 8,640.87	₪ 1,794.40	₪ 3,671.85	₪ 14,107.12	

סה"כ צריכה
 סה"כ לתשלום

0.00 ₪	תשלום קבוע	
67.53 ₪	תשלום עבור גודל חיבור בKVA (3x630)	
14,174.65 ₪	סה"כ לתשלום	לא כולל מע"מ

התפלגות חיוב בש"ח לפי תעו"ז

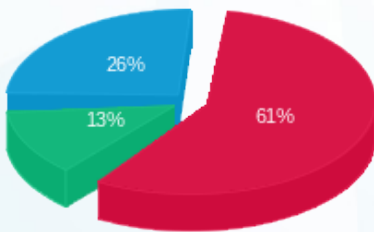

פסגה (₪ 8,640.87)
 גבע (₪ 1,794.40)
 שפל (₪ 3,671.85)

הסטוריית צריכה בקוט"ש

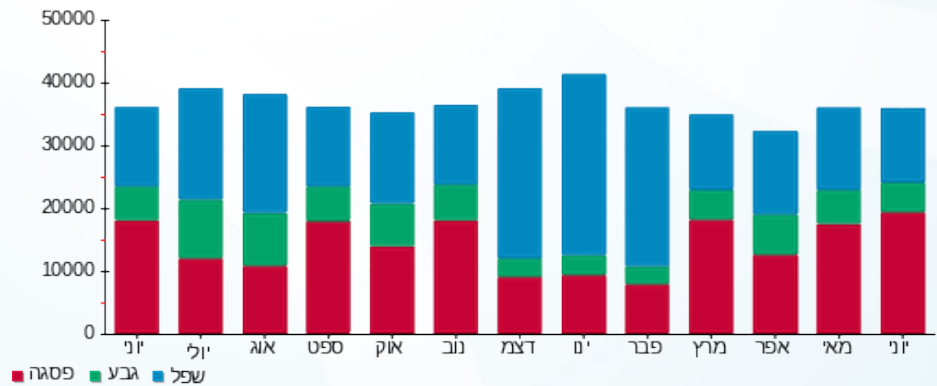



02/07/20

תאריך הפקדה:

שם דייר: בניין A - ק.10 - נתע

30/06/20

תאריך קריאה נוכחית:

שם אתר: מרכז עזריאלי חולון

01/06/20

תאריך קריאה קודמת:

לקוח/ה נכבד/ה, אנו מתכבדים להגיש את חישוב צריכת החשמל לתקופה 01/06/20 - 30/06/20:

בניין A נתע ק.10 - 1 - 17313223 (3x630)

סוג תעריף	סוג צריכה	קריאה קודמת	קריאה נוכחית	סה"כ צריכה בקוט"ש	מחיר לקוט"ש בא"ג	סה"כ לתשלום
פרטי חשבון עבור תאריכים:						
777	פסגה	01/06/20	30/06/20	2,383.30	45.44	1,082.97 ₪
778	גבע	2,251.20	2,756.50	505.30	37.65	190.25 ₪
779	שפל	7,653.00	8,882.30	1,229.30	31.07	381.94 ₪

סה"כ לדייר:

פסגה	גבע	שפל	סה"כ	שיא ביקוש
2,383.30	505.30	1,229.30	4,117.90	23.28
1,082.97 ₪	190.25 ₪	381.94 ₪	1,655.16 ₪	

סה"כ צריכה

סה"כ לתשלום

200.95 ₪	תשלום קבוע	
67.53 ₪	תשלום עבור גודל חיבור בKVA (3x630)	
1,923.64 ₪	סה"כ לתשלום	לא כולל מע"מ

התפלגות חיוב בש"ח לפי תעו"ז

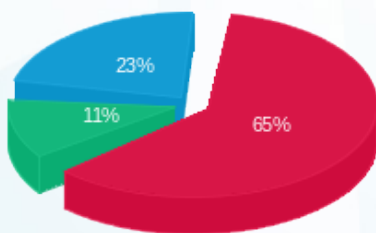

- פסגה (1,082.97 ₪)
- גבע (190.25 ₪)
- שפל (381.94 ₪)

הסטוריית צריכה בקוט"ש

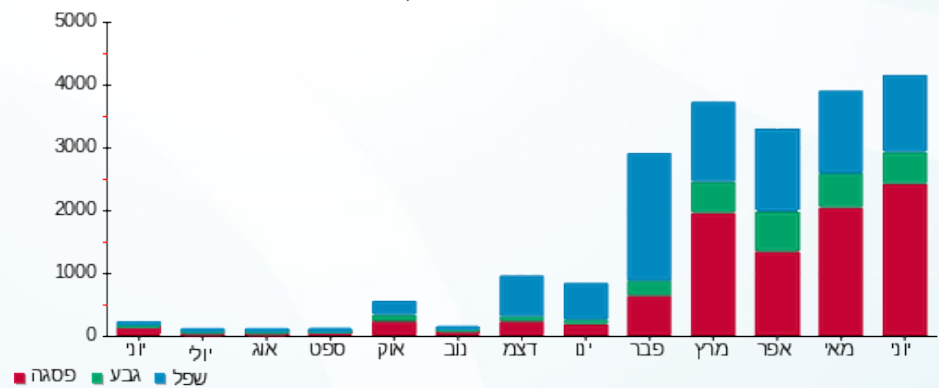



02/07/20 תאריך הפקה:
 30/06/20 תאריך קריאה נוכחית:
 01/06/20 תאריך קריאה קודמת:

שם דייר: בנין A - ק.10 - סאפינס
שם אתר: מרכז עזריאלי חולון

לקוח/ה נכבד/ה, אנו מתכבדים להגיש את חישוב צריכת החשמל לתקופה 01/06/20 - 30/06/20:

בנין A סאפינס ק.10 - 3 - 13044111(3x630)

סוג תעריף	סוג צריכה	קריאה קודמת	קריאה נוכחית	סה"כ צריכה בקוט"ש	מחיר לקוט"ש בא"ג	סה"כ לתשלום
פרטי חשבון עבור תאריכים:			01/06/20	30/06/20		
777	פסגה	186,066.00	196,996.00	10,930.00	45.44	4,966.59 ₪
778	גבע	43,942.00	45,692.00	1,750.00	37.65	658.87 ₪
779	שפל	104,132.00	107,742.00	3,610.00	31.07	1,121.63 ₪

בנין A נתע ק.10 - 1 - 17313223(3x630)

סוג תעריף	סוג צריכה	קריאה קודמת	קריאה נוכחית	סה"כ צריכה בקוט"ש	מחיר לקוט"ש בא"ג	סה"כ לתשלום
פרטי חשבון עבור תאריכים:			01/06/20	30/06/20		
777	פסגה	6,622.80	9,006.10	-2,383.30	45.44	-1,082.97 ₪
778	גבע	2,251.20	2,756.50	-505.30	37.65	-190.25 ₪
779	שפל	7,653.00	8,882.30	-1,229.30	31.07	-381.94 ₪

סה"כ לדייר:

פסגה	גבע	שפל	סה"כ	שיא ביקוש
8,546.70	1,244.70	2,380.70	12,172.10	50.24
₪ 3,883.62	₪ 468.63	₪ 739.68	₪ 5,091.93	

סה"כ צריכה
סה"כ לתשלום

200.95 ₪	תשלום קבוע	
0.00 ₪	תשלום עבור גודל חיבור בKVA (3x0)	
5,292.88 ₪	סה"כ לתשלום	לא כולל מע"מ



02/07/20 תאריך הפקה:
 30/06/20 תאריך קריאה נוכחית:
 01/06/20 תאריך קריאה קודמת:

שם דייר: בנין A - ק.11 - סאפינס
 שם אתר: מרכז עזריאלי חולון

לקוח/ה נכבד/ה, אנו מתכבדים להגיש את חישוב צריכת החשמל לתקופה 01/06/20 - 30/06/20:

בנין A סאפינס קומה 11 - 4 - 13044100(3x630)

סוג תעריף	סוג צריכה	קריאה קודמת	קריאה נוכחית	סה"כ צריכה בקוט"ש	מחיר לקוט"ש בא"ג	סה"כ לתשלום
פרטי חשבון עבור תאריכים:						
777	פסגה	01/06/20	30/06/20	10,108.00	45.44	4,593.08 ₪
778	גבע	72,530.00	73,724.00	1,194.00	37.65	449.54 ₪
779	שפל	167,526.00	168,190.00	664.00	31.07	206.30 ₪

סה"כ לדייר:

פסגה	גבע	שפל	סה"כ	שיא ביקוש
10,108.00	1,194.00	664.00	11,966.00	45.72
4,593.08 ₪	449.54 ₪	206.30 ₪	5,248.92 ₪	

סה"כ צריכה
 סה"כ לתשלום

0.00 ₪	תשלום קבוע	
67.53 ₪	תשלום עבור גודל חיבור בKVA (3x630)	
5,316.45 ₪	סה"כ לתשלום	לא כולל מע"מ

התפלגות חיוב בש"ח לפי תעו"ז

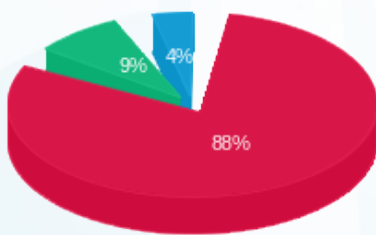

■ פסגה (₪ 4,593.08)
 ■ גבע (₪ 449.54)
 ■ שפל (₪ 206.30)

הסטוריית צריכה בקוט"ש

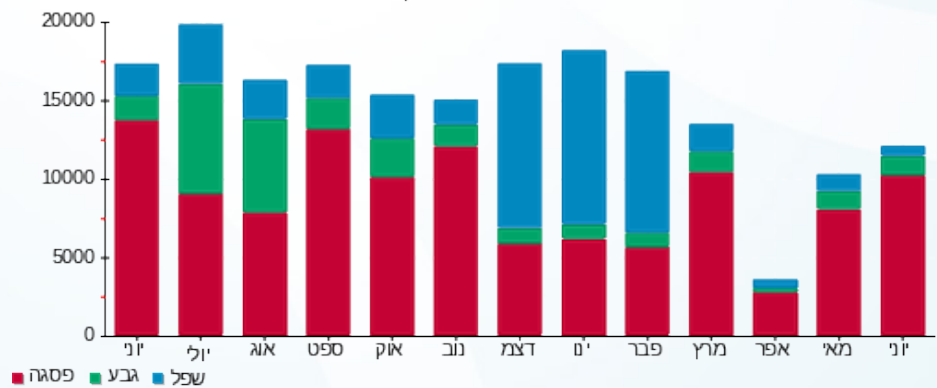

02/07/20 תאריך הפקה:
 30/06/20 תאריך קריאה נוכחית:
 01/06/20 תאריך קריאה קודמת:

שם דייר: בנין A - ק.12 - סאפינס
 שם אתר: מרכז עזריאלי חולון

לקוח/ה נכבד/ה, אנו מתכבדים להגיש את חישוב צריכת החשמל לתקופה 01/06/20 - 30/06/20:

בנין A סאפינס קומה 12 - 3 - 13044057(3x630)

סוג תעריף	סוג צריכה	קריאה קודמת	קריאה נוכחית	סה"כ צריכה בקוט"ש	מחיר לקוט"ש בא"ג	סה"כ לתשלום
		01/06/20	30/06/20			
777	פסגה	287,634.00	299,762.00	12,128.00	45.44	5,510.96 ₪
778	גבע	71,612.00	73,252.00	1,640.00	37.65	617.46 ₪
779	שפל	163,658.00	165,358.00	1,700.00	31.07	528.19 ₪

סה"כ לדייר:

פסגה	גבע	שפל	סה"כ	שיא ביקוש
12,128.00	1,640.00	1,700.00	15,468.00	55.92
₪ 5,510.96	₪ 617.46	₪ 528.19	₪ 6,656.61	

סה"כ צריכה
 סה"כ לתשלום

200.95 ₪	תשלום קבוע	
67.53 ₪	תשלום עבור גודל חיבור בKVA (3x630)	
6,925.09 ₪	סה"כ לתשלום	לא כולל מע"מ

התפלגות חיוב בש"ח לפי תעו"ז

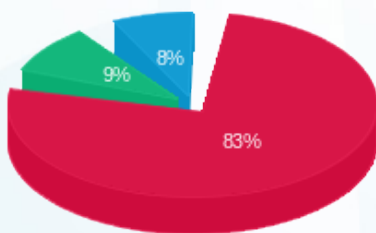

פסגה (5,510.96 ₪) 83%
 גבע (617.46 ₪) 9%
 שפל (528.19 ₪) 8%

הסטוריית צריכה בקוט"ש

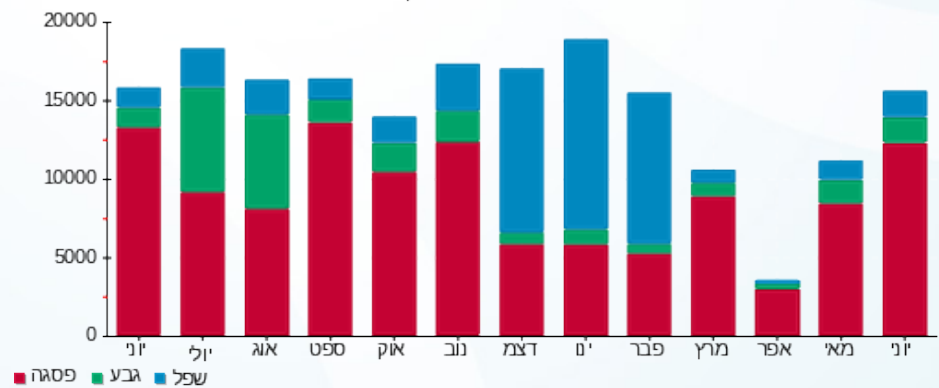



02/07/20

תאריך הפקה:

שם דייר: בנין A - קפה נימרוד

30/06/20

תאריך קריאה נוכחית:

שם אתר: מרכז עזריאלי חולון

01/06/20

תאריך קריאה קודמת:

לקוח/ה נכבד/ה, אנו מתכבדים להגיש את חישוב צריכת החשמל לתקופה 01/06/20 - 30/06/20:

בנין A קפה נימרוד - 3 - 13044061(3x250)

סוג תעריף	סוג צריכה	קריאה קודמת	קריאה נוכחית	סה"כ צריכה בקוט"ש	מחיר לקוט"ש בא"ג	סה"כ לתשלום
פרטי חשבון עבור תאריכים:						
777	פסגה	01/06/20	30/06/20	5,990.40	45.44	2,722.04 ₪
778	גבע	34,721.40	36,427.60	1,706.20	37.65	642.38 ₪
779	שפל	88,178.80	90,860.00	2,681.20	31.07	833.05 ₪

סה"כ לדייר:

פסגה	גבע	שפל	סה"כ	שיא ביקוש
5,990.40	1,706.20	2,681.20	10,377.80	35.33
2,722.04 ₪	642.38 ₪	833.05 ₪	4,197.47 ₪	

סה"כ צריכה

סה"כ לתשלום

200.95 ₪	תשלום קבוע	
26.80 ₪	תשלום עבור גודל חיבור בKVA (3x250)	
4,425.22 ₪	סה"כ לתשלום	לא כולל מע"מ

התפלגות חיוב בש"ח לפי תע"ז

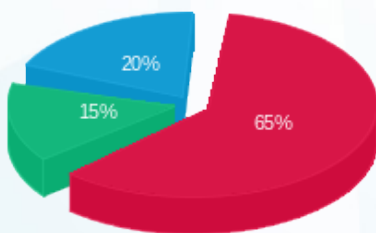

■ פסגה (2,722.04 ₪)
■ גבע (642.38 ₪)
■ שפל (833.05 ₪)

הסטוריית צריכה בקוט"ש

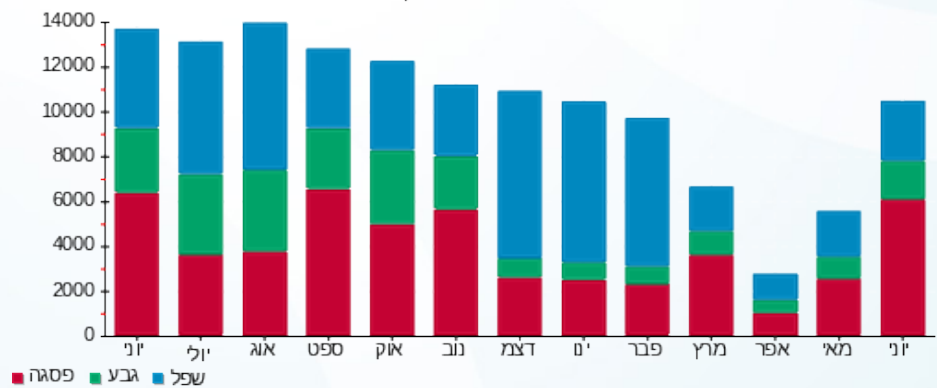



02/07/20

תאריך הפקה:

שם דייר: בנין A מיזוג אוויר
שם אתר: מרכז עזריאלי חולון

30/06/20

תאריך קריאה נוכחית:

01/06/20

תאריך קריאה קודמת:

לקוח/ה נכבד/ה, אנו מתכבדים להגיש את חישוב צריכת החשמל לתקופה 01/06/20 - 30/06/20:
בנין A צילר 3 - 2 - 13044057

סוג תעריף	סוג צריכה	קריאה קודמת	קריאה נוכחית	סה"כ צריכה בקוט"ש	מחיר לקוט"ש בא"ג	סה"כ לתשלום
			30/06/20	01/06/20	פרטי חשבון עבור תאריכים:	
777	פסגה	351,672.00	365,260.00	13,588.00	45.44	6,174.39 ₪
778	גבע	109,352.00	109,382.00	30.00	37.65	11.30 ₪
779	שפל	209,330.00	209,330.00	0.00	31.07	0.00 ₪

בנין A צילר 2 - 3 - 13044100

סוג תעריף	סוג צריכה	קריאה קודמת	קריאה נוכחית	סה"כ צריכה בקוט"ש	מחיר לקוט"ש בא"ג	סה"כ לתשלום
			30/06/20	01/06/20	פרטי חשבון עבור תאריכים:	
777	פסגה	671,158.00	708,664.00	37,506.00	45.44	17,042.73 ₪
778	גבע	230,840.00	231,080.00	240.00	37.65	90.36 ₪
779	שפל	387,910.00	387,910.00	0.00	31.07	0.00 ₪

בנין A צילר 6 - 2 - 13044110

סוג תעריף	סוג צריכה	קריאה קודמת	קריאה נוכחית	סה"כ צריכה בקוט"ש	מחיר לקוט"ש בא"ג	סה"כ לתשלום
			30/06/20	01/06/20	פרטי חשבון עבור תאריכים:	
777	פסגה	758,094.00	787,000.00	28,906.00	45.44	13,134.89 ₪
778	גבע	271,832.00	272,292.00	460.00	37.65	173.19 ₪
779	שפל	524,868.00	524,868.00	0.00	31.07	0.00 ₪

בנין A צילר 4 חיוני - 5 - 13044110

סוג תעריף	סוג צריכה	קריאה קודמת	קריאה נוכחית	סה"כ צריכה בקוט"ש	מחיר לקוט"ש בא"ג	סה"כ לתשלום
			30/06/20	01/06/20	פרטי חשבון עבור תאריכים:	
777	פסגה	58,405.20	73,626.00	15,220.80	45.44	6,916.33 ₪
778	גבע	33,999.60	50,288.40	16,288.80	37.65	6,132.73 ₪
779	שפל	66,688.80	97,347.60	30,658.80	31.07	9,525.69 ₪



בניין A צילר 1 - 2 - 13044111

סה"כ לתשלום	מחיר לקוט"ש בא"ג	סה"כ צריכה בקוט"ש	קריאה נוכחית	קריאה קודמת	סוג צריכה	סוג תעריף
			30/06/20	01/06/20	פרטי חשבון עבור תאריכים:	
10,947.40 ₪	45.44	24,092.00	314,710.00	290,618.00	פסגה	777
36.14 ₪	37.65	96.00	98,462.00	98,366.00	גבע	778
0.00 ₪	31.07	0.00	233,188.00	233,188.00	שפל	779

בניין A צילר 5 - 2 - 16201588

סה"כ לתשלום	מחיר לקוט"ש בא"ג	סה"כ צריכה בקוט"ש	קריאה נוכחית	קריאה קודמת	סוג צריכה	סוג תעריף
			30/06/20	01/06/20	פרטי חשבון עבור תאריכים:	
9,186.15 ₪	45.44	20,216.00	517,776.00	497,560.00	פסגה	777
393.82 ₪	37.65	1,046.00	188,106.00	187,060.00	גבע	778
171.51 ₪	31.07	552.00	484,390.00	483,838.00	שפל	779

בניין A צילר 7 - 3 - 16201588

סה"כ לתשלום	מחיר לקוט"ש בא"ג	סה"כ צריכה בקוט"ש	קריאה נוכחית	קריאה קודמת	סוג צריכה	סוג תעריף
			30/06/20	01/06/20	פרטי חשבון עבור תאריכים:	
5,839.95 ₪	45.44	12,852.00	352,666.00	339,814.00	פסגה	777
121.99 ₪	37.65	324.00	127,116.00	126,792.00	גבע	778
0.00 ₪	31.07	0.00	338,004.00	338,004.00	שפל	779

בניין A צילר 8 חיוני 5 - 16201588

סה"כ לתשלום	מחיר לקוט"ש בא"ג	סה"כ צריכה בקוט"ש	קריאה נוכחית	קריאה קודמת	סוג צריכה	סוג תעריף
			30/06/20	01/06/20	פרטי חשבון עבור תאריכים:	
5,971.36 ₪	45.44	13,141.20	66,970.80	53,829.60	פסגה	777
5,101.27 ₪	37.65	13,549.20	38,206.80	24,657.60	גבע	778
7,407.59 ₪	31.07	23,841.60	72,220.80	48,379.20	שפל	779

בניין A ראשי יטאות 6 - 16201588

סה"כ לתשלום	מחיר לקוט"ש בא"ג	סה"כ צריכה בקוט"ש	קריאה נוכחית	קריאה קודמת	סוג צריכה	סוג תעריף
			30/06/20	01/06/20	פרטי חשבון עבור תאריכים:	
9,733.61 ₪	45.44	21,420.80	583,056.00	561,635.20	פסגה	777
559.03 ₪	37.65	1,484.80	200,953.60	199,468.80	גבע	778
448.40 ₪	31.07	1,443.20	568,598.40	567,155.20	שפל	779





סה"כ לדירה:

פסגה	גבע	שפל	סה"כ	שיא ביקוש
186,942.80	33,518.80	56,495.60	276,957.20	1,827.23
₪ 84,946.81	₪ 12,619.83	₪ 17,553.18	₪ 115,119.82	

סה"כ צריכה

סה"כ לתשלום

תשלום קבוע	סה"כ לתשלום	לא כולל מע"מ
₪ 0.00	₪ 115,119.82	

התפלגות חיוב בש"ח לפי תעו"ז

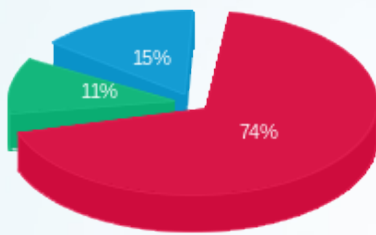

- פסגה (₪ 84,946.81)
- גבע (₪ 12,619.83)
- שפל (₪ 17,553.18)

הסטוריית צריכה בקוט"ש

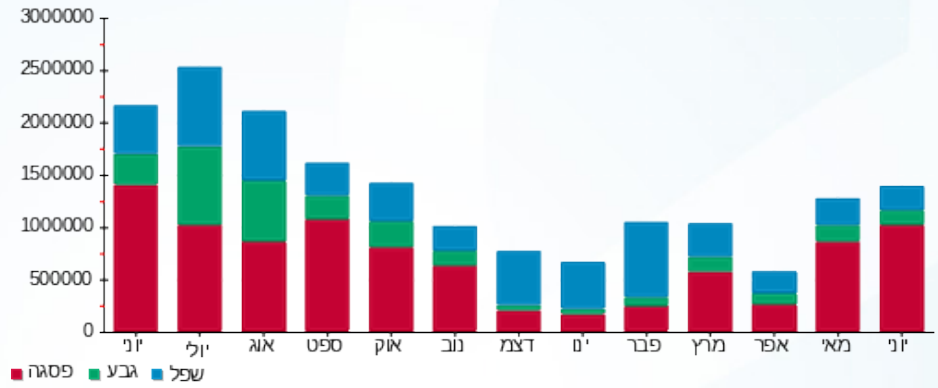



02/07/20 תאריך הפקה:
 30/06/20 תאריך קריאה נוכחית:
 01/06/20 תאריך קריאה קודמת:

שם דייר: בניין A ציבורי
שם אתר: מרכז עזריאלי חולון

לקוח/ה נכבד/ה, אנו מתכבדים להגיש את חישוב צריכת החשמל לתקופה 01/06/20 - 30/06/20:
בניין A ראשי שגאי 1 - 1 - 13044057

סוג תעריף	סוג צריכה	קריאה קודמת	קריאה נוכחית	סה"כ צריכה בקוט"ש	מחיר לקוט"ש בא"ג	סה"כ לתשלום
			30/06/20	01/06/20	פרטי חשבון עבור תאריכים:	
777	פסגה	4,740,320.00	4,952,294.40	211,974.40	45.44	96,321.17 ₪
778	גבע	1,853,036.80	1,899,238.40	46,201.60	37.65	17,394.90 ₪
779	שפל	5,251,129.60	5,354,880.00	103,750.40	31.07	32,235.25 ₪

בניין A צילר 3 - 2 - 13044057

סוג תעריף	סוג צריכה	קריאה קודמת	קריאה נוכחית	סה"כ צריכה בקוט"ש	מחיר לקוט"ש בא"ג	סה"כ לתשלום
			30/06/20	01/06/20	פרטי חשבון עבור תאריכים:	
777	פסגה	351,672.00	365,260.00	-13,588.00	45.44	-6,174.39 ₪
778	גבע	109,352.00	109,382.00	-30.00	37.65	-11.30 ₪
779	שפל	209,330.00	209,330.00	0.00	31.07	0.00 ₪

בניין A סאפינס קומה 12 - 3 - 13044057

סוג תעריף	סוג צריכה	קריאה קודמת	קריאה נוכחית	סה"כ צריכה בקוט"ש	מחיר לקוט"ש בא"ג	סה"כ לתשלום
			30/06/20	01/06/20	פרטי חשבון עבור תאריכים:	
777	פסגה	287,634.00	299,762.00	-12,128.00	45.44	-5,510.96 ₪
778	גבע	71,612.00	73,252.00	-1,640.00	37.65	-617.46 ₪
779	שפל	163,658.00	165,358.00	-1,700.00	31.07	-528.19 ₪

בניין A נתע קומה 9 - 4 - 13044057

סוג תעריף	סוג צריכה	קריאה קודמת	קריאה נוכחית	סה"כ צריכה בקוט"ש	מחיר לקוט"ש בא"ג	סה"כ לתשלום
			30/06/20	01/06/20	פרטי חשבון עבור תאריכים:	
777	פסגה	395,832.00	414,848.00	-19,016.00	45.44	-8,640.87 ₪
778	גבע	156,124.00	160,890.00	-4,766.00	37.65	-1,794.40 ₪
779	שפל	512,814.00	524,632.00	-11,818.00	31.07	-3,671.85 ₪



13044057 - 5 - 13044057-5

סוג תעריף	סוג צריכה	קריאה קודמת	קריאה נוכחית	סה"כ צריכה בקוט"ש	מחיר לקוט"ש בא"ג	סה"כ לתשלום
פרטי חשבון עבור תאריכים:						
777	פסגה	01/06/20	30/06/20	-16,170.00	45.44	₪ -7,347.65
778	גבע	141,942.00	145,710.00	-3,768.00	37.65	₪ -1,418.65
779	שפל	477,934.00	487,582.00	-9,648.00	31.07	₪ -2,997.63

13044061 - 1 - בנין A גוני קריספי

סוג תעריף	סוג צריכה	קריאה קודמת	קריאה נוכחית	סה"כ צריכה בקוט"ש	מחיר לקוט"ש בא"ג	סה"כ לתשלום
פרטי חשבון עבור תאריכים:						
777	פסגה	01/06/20	30/06/20	-2,586.80	45.44	₪ -1,175.44
778	גבע	15,332.60	15,889.80	-557.20	37.65	₪ -209.79
779	שפל	36,090.00	36,973.00	-883.00	31.07	₪ -274.35

13044061 - 2 - בנין A אספרטו בר - ביסטרו טים

סוג תעריף	סוג צריכה	קריאה קודמת	קריאה נוכחית	סה"כ צריכה בקוט"ש	מחיר לקוט"ש בא"ג	סה"כ לתשלום
פרטי חשבון עבור תאריכים:						
777	פסגה	01/06/20	30/06/20	-9,150.00	45.44	₪ -4,157.76
778	גבע	73,226.40	76,870.60	-3,644.20	37.65	₪ -1,372.04
779	שפל	194,222.60	199,016.60	-4,794.00	31.07	₪ -1,489.50

13044061 - 3 - בנין A קפה נימרוד

סוג תעריף	סוג צריכה	קריאה קודמת	קריאה נוכחית	סה"כ צריכה בקוט"ש	מחיר לקוט"ש בא"ג	סה"כ לתשלום
פרטי חשבון עבור תאריכים:						
777	פסגה	01/06/20	30/06/20	-5,990.40	45.44	₪ -2,722.04
778	גבע	34,721.40	36,427.60	-1,706.20	37.65	₪ -642.38
779	שפל	88,178.80	90,860.00	-2,681.20	31.07	₪ -833.05

13044061 - 5 - בנין A פיריין קומה 3

סוג תעריף	סוג צריכה	קריאה קודמת	קריאה נוכחית	סה"כ צריכה בקוט"ש	מחיר לקוט"ש בא"ג	סה"כ לתשלום
פרטי חשבון עבור תאריכים:						
777	פסגה	01/06/20	30/06/20	-12,324.00	45.44	₪ -5,600.03
778	גבע	212,020.00	216,564.00	-4,544.00	37.65	₪ -1,710.82
779	שפל	693,476.00	705,094.00	-11,618.00	31.07	₪ -3,609.71



בניין A ראשי שגאי 2 - 2 - 13044100

סוג תעריף	סוג צריכה	קריאה קודמת	קריאה נוכחית	סה"כ צריכה בקוט"ש	מחיר לקוט"ש בא"ג	סה"כ לתשלום
פרטי חשבון עבור תאריכים:						
777	פסגה	01/06/20	30/06/20	0.00	45.44	0.00 ₪
778	גבע	0.00	0.00	0.00	37.65	0.00 ₪
779	שפל	0.00	0.00	0.00	31.07	0.00 ₪

בניין A צילר 2 - 3 - 13044100

סוג תעריף	סוג צריכה	קריאה קודמת	קריאה נוכחית	סה"כ צריכה בקוט"ש	מחיר לקוט"ש בא"ג	סה"כ לתשלום
פרטי חשבון עבור תאריכים:						
777	פסגה	01/06/20	30/06/20	-37,506.00	45.44	-17,042.73 ₪
778	גבע	230,840.00	231,080.00	-240.00	37.65	-90.36 ₪
779	שפל	387,910.00	387,910.00	0.00	31.07	0.00 ₪

בניין A סאפינס קומה 11 - 4 - 13044100

סוג תעריף	סוג צריכה	קריאה קודמת	קריאה נוכחית	סה"כ צריכה בקוט"ש	מחיר לקוט"ש בא"ג	סה"כ לתשלום
פרטי חשבון עבור תאריכים:						
777	פסגה	01/06/20	30/06/20	-10,108.00	45.44	-4,593.08 ₪
778	גבע	72,530.00	73,724.00	-1,194.00	37.65	-449.54 ₪
779	שפל	167,526.00	168,190.00	-664.00	31.07	-206.30 ₪

בניין A פירין קומה 5 - 6 - 13044100

סוג תעריף	סוג צריכה	קריאה קודמת	קריאה נוכחית	סה"כ צריכה בקוט"ש	מחיר לקוט"ש בא"ג	סה"כ לתשלום
פרטי חשבון עבור תאריכים:						
777	פסגה	01/06/20	30/06/20	-9,702.00	45.44	-4,408.59 ₪
778	גבע	119,444.00	122,600.00	-3,156.00	37.65	-1,188.23 ₪
779	שפל	338,246.00	345,566.00	-7,320.00	31.07	-2,274.32 ₪

בניין A אופטימל פלוס - 7 - 13044100

סוג תעריף	סוג צריכה	קריאה קודמת	קריאה נוכחית	סה"כ צריכה בקוט"ש	מחיר לקוט"ש בא"ג	סה"כ לתשלום
פרטי חשבון עבור תאריכים:						
777	פסגה	01/06/20	30/06/20	-15,100.00	45.44	-6,861.44 ₪
778	גבע	143,106.00	147,824.00	-4,718.00	37.65	-1,776.33 ₪
779	שפל	462,820.00	474,546.00	-11,726.00	31.07	-3,643.27 ₪





בנין A ראשי שגאי 5 - 1 - 13044110

סוג תעריף	סוג צריכה	קריאה קודמת	קריאה נוכחית	סה"כ צריכה בקוט"ש	מחיר לקוט"ש בא"ג	סה"כ לתשלום
פרטי חשבון עבור תאריכים:						
777	פסגה	01/06/20	30/06/20	90,841.60	45.44	41,278.42 ₪
778	גבע	735,443.20	767,449.60	32,006.40	37.65	12,050.41 ₪
779	שפל	2,018,489.60	2,085,036.80	66,547.20	31.07	20,676.22 ₪

בנין A צילר 6 - 2 - 13044110

סוג תעריף	סוג צריכה	קריאה קודמת	קריאה נוכחית	סה"כ צריכה בקוט"ש	מחיר לקוט"ש בא"ג	סה"כ לתשלום
פרטי חשבון עבור תאריכים:						
777	פסגה	01/06/20	30/06/20	-28,906.00	45.44	-13,134.89 ₪
778	גבע	271,832.00	272,292.00	-460.00	37.65	-173.19 ₪
779	שפל	524,868.00	524,868.00	0.00	31.07	0.00 ₪

בנין A לוח חרום סאפיניס 3 - 13044110

סוג תעריף	סוג צריכה	קריאה קודמת	קריאה נוכחית	סה"כ צריכה בקוט"ש	מחיר לקוט"ש בא"ג	סה"כ לתשלום
פרטי חשבון עבור תאריכים:						
777	פסגה	01/06/20	30/06/20	-24,277.20	45.44	-11,031.56 ₪
778	גבע	234,704.40	243,778.80	-9,074.40	37.65	-3,416.51 ₪
779	שפל	776,724.00	799,822.80	-23,098.80	31.07	-7,176.80 ₪

בנין A צילר 4 חיוני 5 - 13044110

סוג תעריף	סוג צריכה	קריאה קודמת	קריאה נוכחית	סה"כ צריכה בקוט"ש	מחיר לקוט"ש בא"ג	סה"כ לתשלום
פרטי חשבון עבור תאריכים:						
777	פסגה	01/06/20	30/06/20	-15,220.80	45.44	-6,916.33 ₪
778	גבע	33,999.60	50,288.40	-16,288.80	37.65	-6,132.73 ₪
779	שפל	66,688.80	97,347.60	-30,658.80	31.07	-9,525.69 ₪

בנין A שלט פיריון 6 - 13044110

סוג תעריף	סוג צריכה	קריאה קודמת	קריאה נוכחית	סה"כ צריכה בקוט"ש	מחיר לקוט"ש בא"ג	סה"כ לתשלום
פרטי חשבון עבור תאריכים:						
777	פסגה	01/06/20	30/06/20	-34.10	45.44	-15.50 ₪
778	גבע	124.15	137.20	-13.05	37.65	-4.91 ₪
779	שפל	459.75	492.05	-32.30	31.07	-10.04 ₪



בניין A שלט אופטימל - 8 - 13044110

סוג תעריף	סוג צריכה	קריאה קודמת	קריאה נוכחית	סה"כ צריכה בקוט"ש	מחיר לקוט"ש בא"ג	סה"כ לתשלום
פרטי חשבון עבור תאריכים:						
777	פסגה	01/06/20	30/06/20	-53.60	45.44	24.36 ₪
778	גבע	563.45	583.85	-20.40	37.65	7.68 ₪
779	שפל	1,797.05	1,847.60	-50.55	31.07	15.71 ₪

בניין A שלט נ.ת.ע - 9 - 13044110

סוג תעריף	סוג צריכה	קריאה קודמת	קריאה נוכחית	סה"כ צריכה בקוט"ש	מחיר לקוט"ש בא"ג	סה"כ לתשלום
פרטי חשבון עבור תאריכים:						
777	פסגה	01/06/20	30/06/20	-50.45	45.44	22.92 ₪
778	גבע	537.40	556.45	-19.05	37.65	7.17 ₪
779	שפל	1,741.05	1,788.30	-47.25	31.07	14.68 ₪

בניין A ראשי שגאי 3 - 1 - 13044111

סוג תעריף	סוג צריכה	קריאה קודמת	קריאה נוכחית	סה"כ צריכה בקוט"ש	מחיר לקוט"ש בא"ג	סה"כ לתשלום
פרטי חשבון עבור תאריכים:						
777	פסגה	01/06/20	30/06/20	94,355.20	45.44	42,875.00 ₪
778	גבע	749,414.40	767,564.80	18,150.40	37.65	6,833.63 ₪
779	שפל	1,967,660.80	2,002,227.20	34,566.40	31.07	10,739.78 ₪

בניין A צילר 1 - 2 - 13044111

סוג תעריף	סוג צריכה	קריאה קודמת	קריאה נוכחית	סה"כ צריכה בקוט"ש	מחיר לקוט"ש בא"ג	סה"כ לתשלום
פרטי חשבון עבור תאריכים:						
777	פסגה	01/06/20	30/06/20	-24,092.00	45.44	10,947.40 ₪
778	גבע	98,366.00	98,462.00	-96.00	37.65	36.14 ₪
779	שפל	233,188.00	233,188.00	0.00	31.07	0.00 ₪

בניין A סאפינס קומה 10 - 3 - 13044111

סוג תעריף	סוג צריכה	קריאה קודמת	קריאה נוכחית	סה"כ צריכה בקוט"ש	מחיר לקוט"ש בא"ג	סה"כ לתשלום
פרטי חשבון עבור תאריכים:						
777	פסגה	01/06/20	30/06/20	-10,930.00	45.44	4,966.59 ₪
778	גבע	43,942.00	45,692.00	-1,750.00	37.65	658.87 ₪
779	שפל	104,132.00	107,742.00	-3,610.00	31.07	1,121.63 ₪



בניין A טלדור - קומה 7 - 4 - 13044111

סוג תעריף	סוג צריכה	קריאה קודמת	קריאה נוכחית	סה"כ צריכה בקוט"ש	מחיר לקוט"ש בא"ג	סה"כ לתשלום
פרטי חשבון עבור תאריכים:						
777	פסגה	01/06/20	30/06/20	-16,068.00	45.44	₪ -7,301.30
778	גבע	119,908.00	123,178.00	-3,270.00	37.65	₪ -1,231.16
779	שפל	391,672.00	399,382.00	-7,710.00	31.07	₪ -2,395.50

בניין A ספיט - מכון כושר - 5 - 13044111

סוג תעריף	סוג צריכה	קריאה קודמת	קריאה נוכחית	סה"כ צריכה בקוט"ש	מחיר לקוט"ש בא"ג	סה"כ לתשלום
פרטי חשבון עבור תאריכים:						
777	פסגה	01/06/20	30/06/20	-10,373.60	45.44	₪ -4,713.76
778	גבע	149,030.40	153,207.20	-4,176.80	37.65	₪ -1,572.57
779	שפל	290,459.20	296,036.00	-5,576.80	31.07	₪ -1,732.71

בניין A שלט טלדור - 8 - 13044111

סוג תעריף	סוג צריכה	קריאה קודמת	קריאה נוכחית	סה"כ צריכה בקוט"ש	מחיר לקוט"ש בא"ג	סה"כ לתשלום
פרטי חשבון עבור תאריכים:						
777	פסגה	01/06/20	30/06/20	-62.55	45.44	₪ -28.42
778	גבע	728.35	751.95	-23.60	37.65	₪ -8.89
779	שפל	2,425.60	2,485.65	-60.05	31.07	₪ -18.66

בניין A ראשי שגאי 4 - 1 - 16201588

סוג תעריף	סוג צריכה	קריאה קודמת	קריאה נוכחית	סה"כ צריכה בקוט"ש	מחיר לקוט"ש בא"ג	סה"כ לתשלום
פרטי חשבון עבור תאריכים:						
777	פסגה	01/06/20	30/06/20	89,894.40	45.44	₪ 40,848.02
778	גבע	661,427.20	685,350.40	23,923.20	37.65	₪ 9,007.08
779	שפל	1,747,379.20	1,788,236.80	40,857.60	31.07	₪ 12,694.46

בניין A צילר 5 - 2 - 16201588

סוג תעריף	סוג צריכה	קריאה קודמת	קריאה נוכחית	סה"כ צריכה בקוט"ש	מחיר לקוט"ש בא"ג	סה"כ לתשלום
פרטי חשבון עבור תאריכים:						
777	פסגה	01/06/20	30/06/20	-20,216.00	45.44	₪ -9,186.15
778	גבע	187,060.00	188,106.00	-1,046.00	37.65	₪ -393.82
779	שפל	483,838.00	484,390.00	-552.00	31.07	₪ -171.51



בנין A צילר 7 - 3 - 16201588

סוג תעריף	סוג צריכה	קריאה קודמת	קריאה נוכחית	סה"כ צריכה בקוט"ש	מחיר לקוט"ש בא"ג	סה"כ לתשלום
פרטי חשבון עבור תאריכים:						
777	פסגה	01/06/20	30/06/20	-12,852.00	45.44	₪ -5,839.95
778	גבע	126,792.00	127,116.00	-324.00	37.65	₪ -121.99
779	שפל	338,004.00	338,004.00	0.00	31.07	₪ 0.00

בנין A צילר 2 - 5 - 16201588

סוג תעריף	סוג צריכה	קריאה קודמת	קריאה נוכחית	סה"כ צריכה בקוט"ש	מחיר לקוט"ש בא"ג	סה"כ לתשלום
פרטי חשבון עבור תאריכים:						
777	פסגה	01/06/20	30/06/20	-13,141.20	45.44	₪ -5,971.36
778	גבע	24,657.60	38,206.80	-13,549.20	37.65	₪ -5,101.27
779	שפל	48,379.20	72,220.80	-23,841.60	31.07	₪ -7,407.59

בנין A ראשי יטאות - 6 - 16201588

סוג תעריף	סוג צריכה	קריאה קודמת	קריאה נוכחית	סה"כ צריכה בקוט"ש	מחיר לקוט"ש בא"ג	סה"כ לתשלום
פרטי חשבון עבור תאריכים:						
777	פסגה	01/06/20	30/06/20	-21,420.80	45.44	₪ -9,733.61
778	גבע	199,468.80	200,953.60	-1,484.80	37.65	₪ -559.03
779	שפל	567,155.20	568,598.40	-1,443.20	31.07	₪ -448.40

בנין A חברת ש.ב.א קומה 1 ב.ח. - 1 - 16224420

סוג תעריף	סוג צריכה	קריאה קודמת	קריאה נוכחית	סה"כ צריכה בקוט"ש	מחיר לקוט"ש בא"ג	סה"כ לתשלום
פרטי חשבון עבור תאריכים:						
777	פסגה	01/06/20	30/06/20	-10,302.40	45.44	₪ -4,681.41
778	גבע	66,516.60	68,486.30	-1,969.70	37.65	₪ -741.59
779	שפל	195,080.90	198,715.50	-3,634.60	31.07	₪ -1,129.27

בנין A חברת ש.ב.א קומת כניסה - 1 - 16224426

סוג תעריף	סוג צריכה	קריאה קודמת	קריאה נוכחית	סה"כ צריכה בקוט"ש	מחיר לקוט"ש בא"ג	סה"כ לתשלום
פרטי חשבון עבור תאריכים:						
777	פסגה	01/06/20	30/06/20	-5,892.40	45.44	₪ -2,677.51
778	גבע	56,338.90	58,548.30	-2,209.40	37.65	₪ -831.84
779	שפל	185,212.50	190,825.20	-5,612.70	31.07	₪ -1,743.87



בניין A גנרטור חירום קומתי ק.1 - 1 - 16224436

סוג תעריף	סוג צריכה	קריאה קודמת	קריאה נוכחית	סה"כ צריכה בקוט"ש	מחיר לקוט"ש בא"ג	סה"כ לתשלום
פרטי חשבון עבור תאריכים:						
777	פסגה	01/06/20	30/06/20	0.00	45.44	0.00 ₪
778	גבע	0.00	0.00	0.00	37.65	0.00 ₪
779	שפל	2.70	2.70	0.00	31.07	0.00 ₪

בניין A מחסן סלקום מפוצל לסלקום, אורמל, פלאפון - 1 - 16226535

סוג תעריף	סוג צריכה	קריאה קודמת	קריאה נוכחית	סה"כ צריכה בקוט"ש	מחיר לקוט"ש בא"ג	סה"כ לתשלום
פרטי חשבון עבור תאריכים:						
777	פסגה	01/06/20	30/06/20	-2,527.90	45.44	-1,148.68 ₪
778	גבע	27,806.10	28,721.30	-915.20	37.65	-344.57 ₪
779	שפל	87,465.80	89,776.70	-2,310.90	31.07	-718.00 ₪

בניין A אספרטו בר מחסן - 2 - 16226535

סוג תעריף	סוג צריכה	קריאה קודמת	קריאה נוכחית	סה"כ צריכה בקוט"ש	מחיר לקוט"ש בא"ג	סה"כ לתשלום
פרטי חשבון עבור תאריכים:						
777	פסגה	01/06/20	30/06/20	-55.70	45.44	-25.31 ₪
778	גבע	607.10	624.65	-17.55	37.65	-6.61 ₪
779	שפל	1,834.25	1,880.10	-45.85	31.07	-14.25 ₪

בניין A פנדה שטיפת מכונות - 3 - 16226535

סוג תעריף	סוג צריכה	קריאה קודמת	קריאה נוכחית	סה"כ צריכה בקוט"ש	מחיר לקוט"ש בא"ג	סה"כ לתשלום
פרטי חשבון עבור תאריכים:						
777	פסגה	01/06/20	30/06/20	-4,703.40	45.44	-2,137.22 ₪
778	גבע	24,827.40	25,545.80	-718.40	37.65	-270.48 ₪
779	שפל	52,356.80	53,169.80	-813.00	31.07	-252.60 ₪

בניין A פיריין קומה 4 - 4 - 16226535

סוג תעריף	סוג צריכה	קריאה קודמת	קריאה נוכחית	סה"כ צריכה בקוט"ש	מחיר לקוט"ש בא"ג	סה"כ לתשלום
פרטי חשבון עבור תאריכים:						
777	פסגה	01/06/20	30/06/20	-16,840.00	45.44	-7,652.10 ₪
778	גבע	129,960.00	134,290.00	-4,330.00	37.65	-1,630.25 ₪
779	שפל	361,120.00	370,552.00	-9,432.00	31.07	-2,930.52 ₪





בניין A הסטוק ק.2 - 6 - 16226535

סוג תעריף	סוג צריכה	קריאה קודמת	קריאה נוכחית	סה"כ צריכה בקוט"ש	מחיר לקוט"ש בא"ג	סה"כ לתשלום
פרטי חשבון עבור תאריכים:						
777	פסגה	01/06/20	30/06/20	-3,722.20	45.44	₪ -1,691.37
778	גבע	19,260.00	19,724.20	-464.20	37.65	₪ -174.77
779	שפל	24,837.20	24,857.60	-20.40	31.07	₪ -6.34

בניין A ג'וני קריספי מחסן - 7 - 16226535

סוג תעריף	סוג צריכה	קריאה קודמת	קריאה נוכחית	סה"כ צריכה בקוט"ש	מחיר לקוט"ש בא"ג	סה"כ לתשלום
פרטי חשבון עבור תאריכים:						
777	פסגה	01/06/20	30/06/20	-215.95	45.44	₪ -98.13
778	גבע	2,019.85	2,102.35	-82.50	37.65	₪ -31.06
779	שפל	6,512.60	6,723.40	-210.80	31.07	₪ -65.50

בניין A מספרה - 8 - 16226535

סוג תעריף	סוג צריכה	קריאה קודמת	קריאה נוכחית	סה"כ צריכה בקוט"ש	מחיר לקוט"ש בא"ג	סה"כ לתשלום
פרטי חשבון עבור תאריכים:						
777	פסגה	01/06/20	30/06/20	-1,806.40	45.44	₪ -820.83
778	גבע	11,875.40	12,219.70	-344.30	37.65	₪ -129.63
779	שפל	27,485.20	27,883.00	-397.80	31.07	₪ -123.60

16226535-9 - 16226535-9

סוג תעריף	סוג צריכה	קריאה קודמת	קריאה נוכחית	סה"כ צריכה בקוט"ש	מחיר לקוט"ש בא"ג	סה"כ לתשלום
פרטי חשבון עבור תאריכים:						
777	פסגה	01/06/20	30/06/20	-3,265.10	45.44	₪ -1,483.66
778	גבע	26,334.80	27,109.50	-774.70	37.65	₪ -291.67
779	שפל	71,708.20	73,303.50	-1,595.30	31.07	₪ -495.66

בניין A נתע חדר שרתים ק.8 - 1 - 18040295

סוג תעריף	סוג צריכה	קריאה קודמת	קריאה נוכחית	סה"כ צריכה בקוט"ש	מחיר לקוט"ש בא"ג	סה"כ לתשלום
פרטי חשבון עבור תאריכים:						
777	פסגה	01/06/20	30/06/20	-627.40	45.44	₪ -285.09
778	גבע	4,195.80	4,410.20	-214.40	37.65	₪ -80.72
779	שפל	12,741.40	13,287.20	-545.80	31.07	₪ -169.58





בניין A אופטיס ק.8 - 2 - 18040295

סה"כ לתשלום	מחיר לקוט"ש בא"ג	סה"כ צריכה בקוט"ש	קריאה נוכחית	קריאה קודמת	סוג צריכה	סוג תעריף
			30/06/20	01/06/20	פרטי חשבון עבור תאריכים:	
₪ -2,015.72	45.44	-4,436.00	39,629.20	35,193.20	פסגה	777
₪ -469.27	37.65	-1,246.40	16,756.00	15,509.60	גבע	778
₪ -1,038.98	31.07	-3,344.00	53,046.40	49,702.40	שפל	779

בניין A נתע E1 ק.8 - 3 - 18040295

סה"כ לתשלום	מחיר לקוט"ש בא"ג	סה"כ צריכה בקוט"ש	קריאה נוכחית	קריאה קודמת	סוג צריכה	סוג תעריף
			30/06/20	01/06/20	פרטי חשבון עבור תאריכים:	
₪ -3,420.36	45.44	-7,527.20	69,818.40	62,291.20	פסגה	777
₪ -529.51	37.65	-1,406.40	22,320.00	20,913.60	גבע	778
₪ -986.53	31.07	-3,175.20	58,555.20	55,380.00	שפל	779

בניין A אופטיס E2 ק.8 - 4 - 18040295

סה"כ לתשלום	מחיר לקוט"ש בא"ג	סה"כ צריכה בקוט"ש	קריאה נוכחית	קריאה קודמת	סוג צריכה	סוג תעריף
			30/06/20	01/06/20	פרטי חשבון עבור תאריכים:	
₪ -2,903.07	45.44	-6,388.80	67,797.60	61,408.80	פסגה	777
₪ -441.26	37.65	-1,172.00	19,949.60	18,777.60	גבע	778
₪ -720.33	31.07	-2,318.40	46,614.40	44,296.00	שפל	779

סה"כ לדייר:

שיא ביקוש	סה"כ	שפל	גבע	פסגה
1,981.31	133,275.30	52,731.30	22,856.75	57,687.25
	₪ 51,202.27	₪ 16,383.61	₪ 8,605.57	₪ 26,213.09

סה"כ צריכה
סה"כ לתשלום

₪ 0.00	תשלום קבוע	
₪ 51,202.27	סה"כ לתשלום	לא כולל מע"מ





02/07/20

תאריך הפקדה:

שם דייר: בניין B - ק.06 - ווישי - שלט
שם אתר: מרכז עזריאלי חולון

30/06/20

תאריך קריאה נוכחית:

01/06/20

תאריך קריאה קודמת:

לקוח/ה נכבד/ה, אנו מתכבדים להגיש את חישוב צריכת החשמל לתקופה 01/06/20 - 30/06/20:

בניין B - ווישי ק.6 - שלט - 8 - 13080928(3x125)

סה"כ לתשלום	מחיר לקוט"ש בא"ג	סה"כ צריכה בקוט"ש	קריאה נוכחית	קריאה קודמת	סוג צריכה	סוג תעריף
			30/06/20	01/06/20		פרטי חשבון עבור תאריכים:
₪ 5.93	45.44	13.05	405.75	392.70	פסגה	777
₪ 4.99	37.65	13.25	369.30	356.05	גבע	778
₪ 13.45	31.07	43.30	1,506.65	1,463.35	שפל	779

סה"כ לדייר:

שיא ביקוש	סה"כ	שפל	גבע	פסגה
0.20	69.60	43.30	13.25	13.05
	₪ 24.37	₪ 13.45	₪ 4.99	₪ 5.93

סה"כ צריכה

סה"כ לתשלום

₪ 0.00	תשלום קבוע	
₪ 13.40	תשלום עבור גודל חיבור בKVA (3x125)	
₪ 37.77	סה"כ לתשלום	לא כולל מע"מ

התפלגות חיוב בש"ח לפי תע"ז

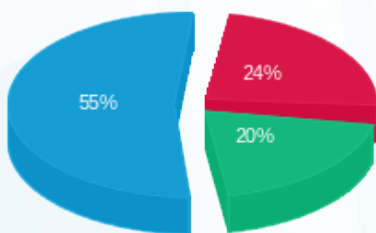

- פסגה (₪ 5.93) ■
- גבע (₪ 4.99) ■
- שפל (₪ 13.45) ■

הסטוריית צריכה בקוט"ש

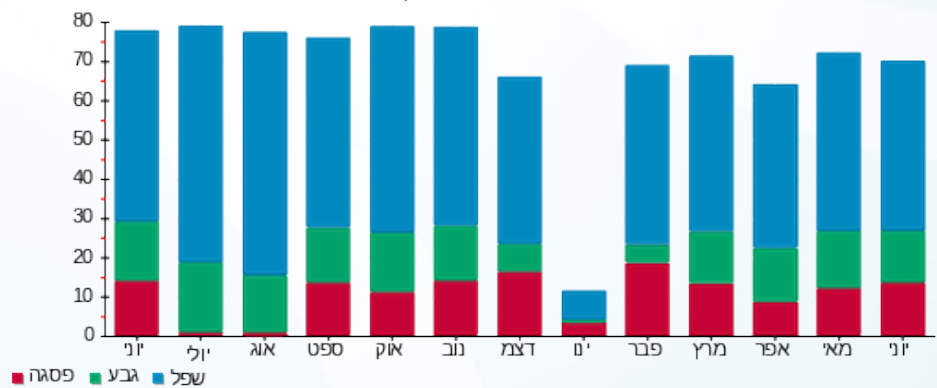

- פסגה ■
- גבע ■
- שפל ■





02/07/20 תאריך הפקדה:
 30/06/20 תאריך קריאה נוכחית:
 01/06/20 תאריך קריאה קודמת:

שם דייר: בניין AKT - B
 שם אתר: מרכז עזריאלי חולון

לקוח/ה נכבד/ה, אנו מתכבדים להגיש את חישוב צריכת החשמל לתקופה 01/06/20 - 30/06/20:

בניין 10 - (3x160)15129207 B AKT

סה"כ לתשלום	מחיר לקוט"ש בא"ג	סה"כ צריכה בקוט"ש	קריאה נוכחית	קריאה קודמת	סוג צריכה	סוג תעריף
			30/06/20	01/06/20	פרטי חשבון עבור תאריכים:	
734.31 ₪	45.44	1,616.00	33,367.00	31,751.00	פסגה	777
85.69 ₪	37.65	227.60	8,505.20	8,277.60	גבע	778
132.48 ₪	31.07	426.40	22,418.20	21,991.80	שפל	779

סה"כ לדיר:

שיא ביקוש	סה"כ	שפל	גבע	פסגה
108.06	2,270.00	426.40	227.60	1,616.00
	952.48 ₪	132.48 ₪	85.69 ₪	734.31 ₪

סה"כ צריכה
 סה"כ לתשלום

200.95 ₪	תשלום קבוע	
17.15 ₪	תשלום עבור גודל חיבור בKVA (3x160)	
1,170.58 ₪	סה"כ לתשלום	לא כולל מע"מ

התפלגות חיוב בש"ח לפי תעו"ז

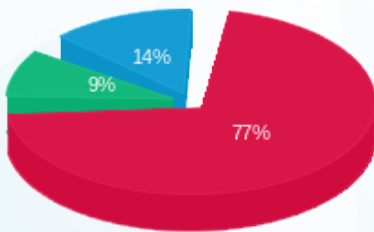

■ פסגה (734.31 ₪)
 ■ גבע (85.69 ₪)
 ■ שפל (132.48 ₪)

הסטוריית צריכה בקוט"ש

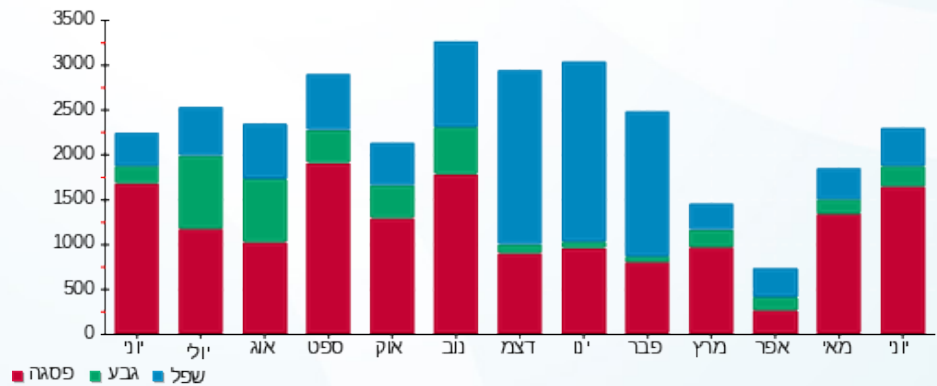



02/07/20 תאריך הפקה:
 30/06/20 תאריך קריאה נוכחית:
 01/06/20 תאריך קריאה קודמת:

שם דייר: בניין B - אורגל - ראשי
 שם אתר: מרכז עזריאלי חולון

לקוח/ה נכבד/ה, אנו מתכבדים להגיש את חישוב צריכת החשמל לתקופה 01/06/20 - 30/06/20:

בניין B אורגל ראשי - 3 - 15091232(3x200)

סוג תעריף	סוג צריכה	קריאה קודמת	קריאה נוכחית	סה"כ צריכה בקוט"ש	מחיר לקוט"ש בא"ג	סה"כ לתשלום
פרטי חשבון עבור תאריכים:						
777	פסגה	01/06/20	30/06/20	3,466.00	45.44	1,574.95 ₪
778	גבע	17,772.80	18,283.20	510.40	37.65	192.17 ₪
779	שפל	59,752.80	60,839.20	1,086.40	31.07	337.54 ₪

סה"כ לדייר:

פסגה	גבע	שפל	סה"כ	שיא ביקוש
3,466.00	510.40	1,086.40	5,062.80	19.82
1,574.95 ₪	192.17 ₪	337.54 ₪	2,104.66 ₪	

סה"כ צריכה
 סה"כ לתשלום

0.00 ₪	תשלום קבוע	
21.44 ₪	תשלום עבור גודל חיבור בKVA (3x200)	
2,126.10 ₪	סה"כ לתשלום	לא כולל מע"מ

התפלגות חיוב בש"ח לפי תע"ז

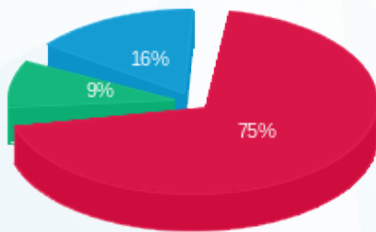

פסגה (1,574.95 ₪)
 גבע (192.17 ₪)
 שפל (337.54 ₪)

הסטוריית צריכה בקוט"ש

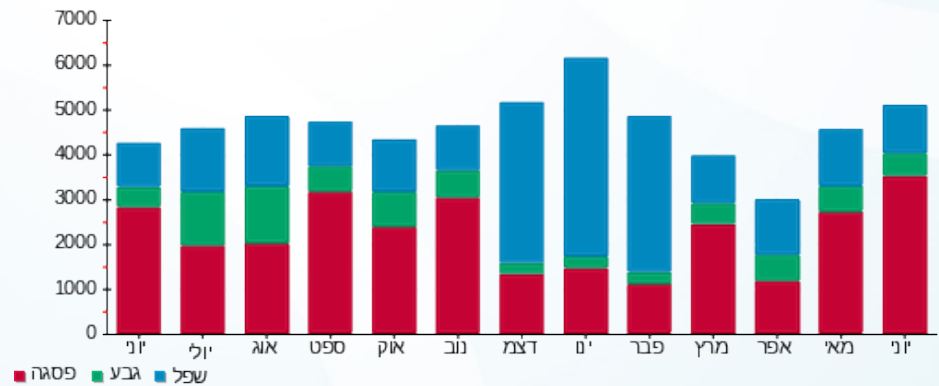



02/07/20 תאריך הפקה:
 30/06/20 תאריך קריאה נוכחית:
 01/06/20 תאריך קריאה קודמת:

שם דייר: בניין B - אורגל משרדים
 שם אתר: מרכז עזריאלי חולון

לקוח/ה נכבד/ה, אנו מתכבדים להגיש את חישוב צריכת החשמל לתקופה 01/06/20 - 30/06/20:

בניין B אורגל משרדים - 2 - 15091232 (3x200)

סוג תעריף	סוג צריכה	קריאה קודמת	קריאה נוכחית	סה"כ צריכה בקוט"ש	מחיר לקוט"ש בא"ג	סה"כ לתשלום
פרטי חשבון עבור תאריכים:						
777	פסגה	01/06/20	30/06/20	716.40	45.44	325.53 ₪
778	גבע	6,258.00	6,412.20	154.20	37.65	58.06 ₪
779	שפל	20,439.20	20,832.60	393.40	31.07	122.23 ₪

סה"כ לדייר:

פסגה	גבע	שפל	סה"כ	שיא ביקוש
716.40	154.20	393.40	1,264.00	262.56
325.53 ₪	58.06 ₪	122.23 ₪	505.82 ₪	

סה"כ צריכה
 סה"כ לתשלום

200.95 ₪	תשלום קבוע	
21.44 ₪	תשלום עבור גודל חיבור בKVA (3x200)	
728.21 ₪	סה"כ לתשלום	לא כולל מע"מ

התפלגות חיוב בש"ח לפי תעו"ז

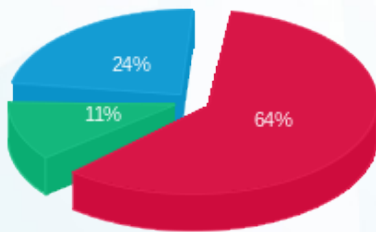

פסגה (325.53 ₪) - 64%
 גבע (58.06 ₪) - 11%
 שפל (122.23 ₪) - 24%

הסטוריית צריכה בקוט"ש

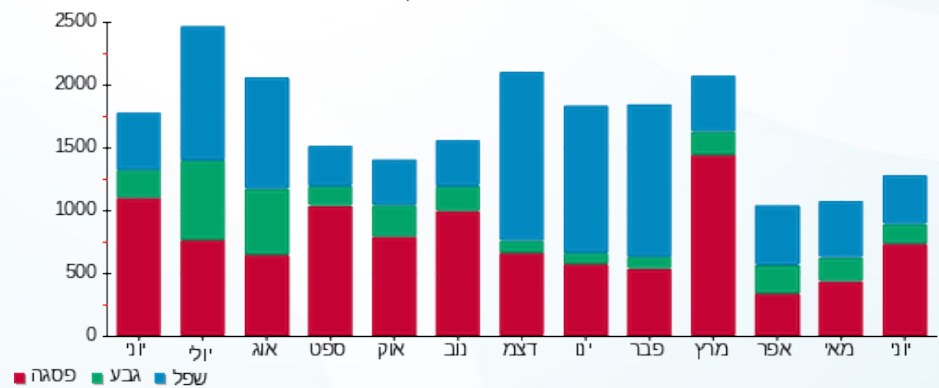

02/07/20 תאריך הפקה:
 30/06/20 תאריך קריאה נוכחית:
 01/06/20 תאריך קריאה קודמת:

שם דייר: בניין B - אס טי ג' STG
 שם אתר: מרכז עזריאלי חולון

לקוח/ה נכבד/ה, אנו מתכבדים להגיש את חישוב צריכת החשמל לתקופה 01/06/20 - 30/06/20:

בניין B אס טי ג' 7 - 13044076(3x36) - STG

סוג תעריף	סוג צריכה	קריאה קודמת	קריאה נוכחית	סה"כ צריכה בקוט"ש	מחיר לקוט"ש בא"ג	סה"כ לתשלום
פרטי חשבון עבור תאריכים:						
777	פסגה	01/06/20	30/06/20	1,326.80	45.44	602.90 ₪
778	גבע	6,046.50	6,210.80	164.30	37.65	61.86 ₪
779	שפל	21,186.90	21,603.70	416.80	31.07	129.50 ₪

סה"כ לדייר:

פסגה	גבע	שפל	סה"כ	שיא ביקוש
1,326.80	164.30	416.80	1,907.90	9.34
602.90 ₪	61.86 ₪	129.50 ₪	794.26 ₪	

סה"כ צריכה
 סה"כ לתשלום

200.95 ₪	תשלום קבוע	
3.86 ₪	תשלום עבור גודל חיבור בKVA (3x36)	
999.07 ₪	סה"כ לתשלום	לא כולל מע"מ

התפלגות חיוב בש"ח לפי תעו"ז

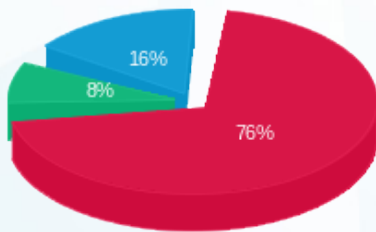

■ פסגה (602.90 ₪)
 ■ גבע (61.86 ₪)
 ■ שפל (129.50 ₪)

הסטוריית צריכה בקוט"ש

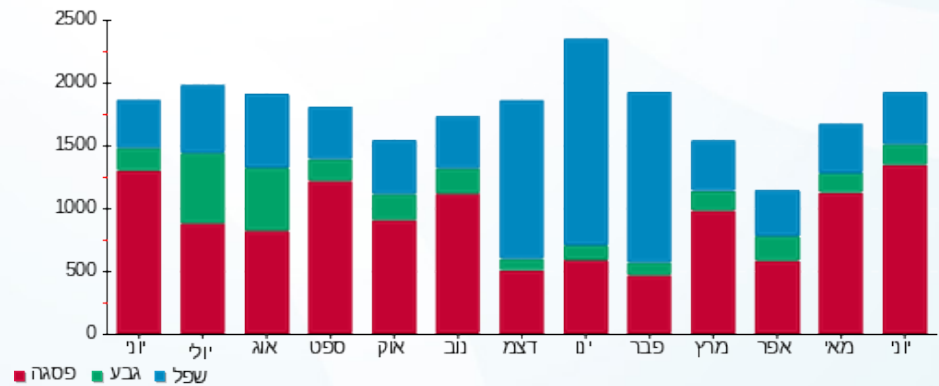



02/07/20 תאריך הפקה:
 30/06/20 תאריך קריאה נוכחית:
 01/06/20 תאריך קריאה קודמת:

שם דייר: בנין B - ארט סיס
 שם אתר: מרכז עזריאלי חולון

לקוח/ה נכבד/ה, אנו מתכבדים להגיש את חישוב צריכת החשמל לתקופה 01/06/20 - 30/06/20:

בנין B ארט סיס - 5 - 13044066(3x63)

סוג תעריף	סוג צריכה	קריאה קודמת	קריאה נוכחית	סה"כ צריכה בקוט"ש	מחיר לקוט"ש בא"ג	סה"כ לתשלום
פרטי חשבון עבור תאריכים:						
777	פסגה	01/06/20	30/06/20	383.00	45.44	174.04 ₪
778	גבע	2,755.70	2,802.20	46.50	37.65	17.51 ₪
779	שפל	8,528.50	8,645.80	117.30	31.07	36.45 ₪

סה"כ לדייר:

פסגה	גבע	שפל	סה"כ	שיא ביקוש
383.00	46.50	117.30	546.80	2.36
174.04 ₪	17.51 ₪	36.45 ₪	227.99 ₪	

סה"כ צריכה
 סה"כ לתשלום

36.10 ₪	תשלום קבוע	
6.75 ₪	תשלום עבור גודל חיבור בKVA (3x63)	
270.84 ₪	סה"כ לתשלום	לא כולל מע"מ

התפלגות חיוב בש"ח לפי תע"ז

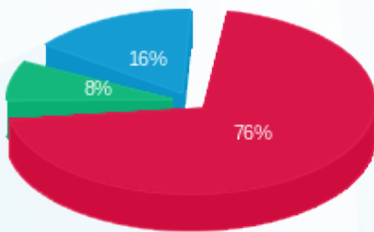

■ פסגה (174.04 ₪)
 ■ גבע (17.51 ₪)
 ■ שפל (36.45 ₪)

הסטוריית צריכה בקוט"ש

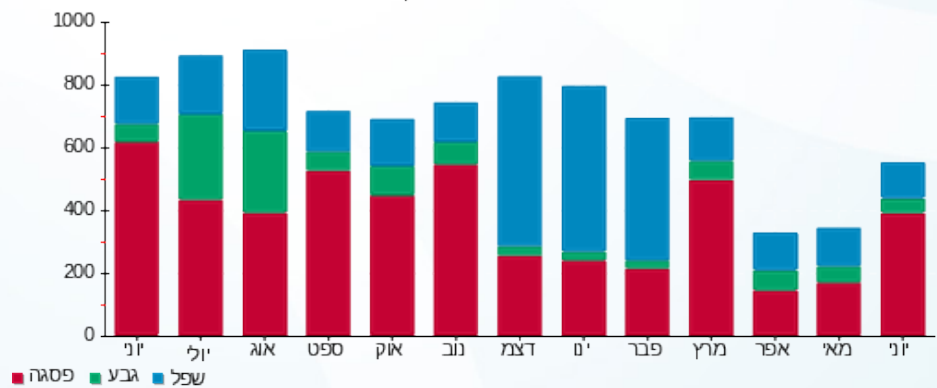



02/07/20 תאריך הפקה:
 30/06/20 תאריך קריאה נוכחית:
 01/06/20 תאריך קריאה קודמת:

שם דייר: בנין B - בר אירי אוסקר ווילד
 שם אתר: מרכז עזריאלי חולון

לקוח/ה נכבד/ה, אנו מתכבדים להגיש את חישוב צריכת החשמל לתקופה 01/06/20 - 30/06/20:

בנין B בר אירי אוסקר ווילד - 9 - 13080904 (3x160)

סוג תעריף	סוג צריכה	קריאה קודמת	קריאה נוכחית	סה"כ צריכה בקוט"ש	מחיר לקוט"ש בא"ג	סה"כ לתשלום
		01/06/20	30/06/20	פרטי חשבון עבור תאריכים:		
777	פסגה	132,675.60	138,838.20	6,162.60	45.44	2,800.29 ₪
778	גבע	62,213.60	64,412.40	2,198.80	37.65	827.85 ₪
779	שפל	177,228.40	181,052.80	3,824.40	31.07	1,188.24 ₪

סה"כ לדייר:

פסגה	גבע	שפל	סה"כ	שיא ביקוש
6,162.60	2,198.80	3,824.40	12,185.80	36.06
2,800.29 ₪	827.85 ₪	1,188.24 ₪	4,816.37 ₪	

סה"כ צריכה
 סה"כ לתשלום

200.95 ₪	תשלום קבוע	
17.15 ₪	תשלום עבור גודל חיבור בKVA (3x160)	
5,034.47 ₪	סה"כ לתשלום	לא כולל מע"מ

התפלגות חיוב בש"ח לפי תעו"ז

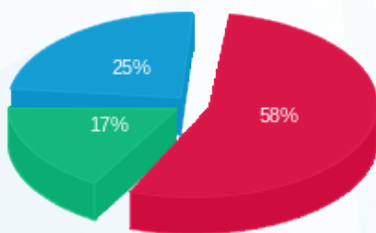

■ פסגה (2,800.29 ₪)
 ■ גבע (827.85 ₪)
 ■ שפל (1,188.24 ₪)

הסטוריית צריכה בקוט"ש

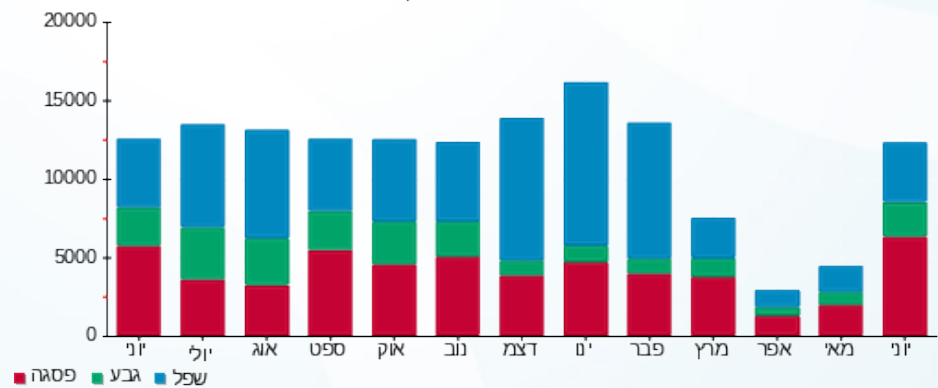



02/07/20 תאריך הפקה:
 30/06/20 תאריך קריאה נוכחית:
 01/06/20 תאריך קריאה קודמת:

שם דייר: בנין B - זיילינקס
 שם אתר: מרכז עזריאלי חולון

לקוח/ה נכבד/ה, אנו מתכבדים להגיש את חישוב צריכת החשמל לתקופה 01/06/20 - 30/06/20:

בנין B זיילינקס - 12 - (3x125)18029660

סה"כ לתשלום	מחיר לקוט"ש בא"ג	סה"כ צריכה בקוט"ש	קריאה נוכחית	קריאה קודמת	סוג צריכה	סוג תעריף
			30/06/20	01/06/20		פרטי חשבון עבור תאריכים:
₪ 323.44	45.44	711.80	12,347.60	11,635.80	פסגה	777
₪ 63.85	37.65	169.60	3,849.40	3,679.80	גבע	778
₪ 99.42	31.07	320.00	10,829.20	10,509.20	שפל	779

סה"כ לדייר:

שיא ביקוש	סה"כ	שפל	גבע	פסגה
5.64	1,201.40	320.00	169.60	711.80
	₪ 486.72	₪ 99.42	₪ 63.85	₪ 323.44

סה"כ צריכה
 סה"כ לתשלום

₪ 200.95	תשלום קבוע	
₪ 13.40	תשלום עבור גודל חיבור בKVA (3x125)	
₪ 701.07	סה"כ לתשלום	לא כולל מע"מ

התפלגות חיוב בש"ח לפי תעו"ז

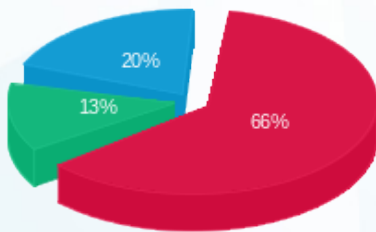

פסגה (₪ 323.44) 66%
 גבע (₪ 63.85) 13%
 שפל (₪ 99.42) 20%

הסטוריית צריכה בקוט"ש

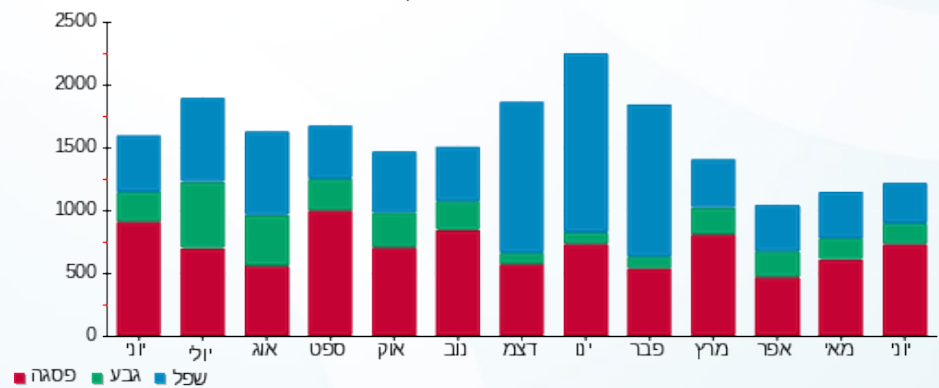

02/07/20 תאריך הפקה:
 30/06/20 תאריך קריאה נוכחית:
 01/06/20 תאריך קריאה קודמת:

שם דייר: בניין B - חברת ש.ב.א קומת כניסה
 שם אתר: מרכז עזריאלי חולון

לקוח/ה נכבד/ה, אנו מתכבדים להגיש את חישוב צריכת החשמל לתקופה 01/06/20 - 30/06/20:

חברת ש.ב.א קומת כניסה בניין 1 - 16224424 (3x315) - B

סוג תעריף	סוג צריכה	קריאה קודמת	קריאה נוכחית	סה"כ צריכה בקוט"ש	מחיר לקוט"ש בא"ג	סה"כ לתשלום
		01/06/20	30/06/20	פרטי חשבון עבור תאריכים:		
777	פסגה	161,820.40	169,598.80	7,778.40	45.44	3,534.50 ₪
778	גבע	87,565.80	90,500.30	2,934.50	37.65	1,104.84 ₪
779	שפל	290,774.80	298,284.10	7,509.30	31.07	2,333.14 ₪

סה"כ לדייר:

פסגה	גבע	שפל	סה"כ	שיא ביקוש
7,778.40	2,934.50	7,509.30	18,222.20	
3,534.50 ₪	1,104.84 ₪	2,333.14 ₪	6,972.48 ₪	

סה"כ צריכה
 סה"כ לתשלום

200.95 ₪	תשלום קבוע	
33.76 ₪	תשלום עבור גודל חיבור בKVA (3x315)	
7,207.20 ₪	סה"כ לתשלום	לא כולל מע"מ

התפלגות חיוב בש"ח לפי תע"ז

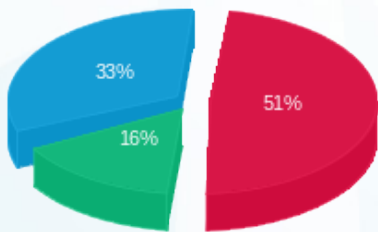

■ פסגה (3,534.50 ₪)
 ■ גבע (1,104.84 ₪)
 ■ שפל (2,333.14 ₪)

הסטוריית צריכה בקוט"ש

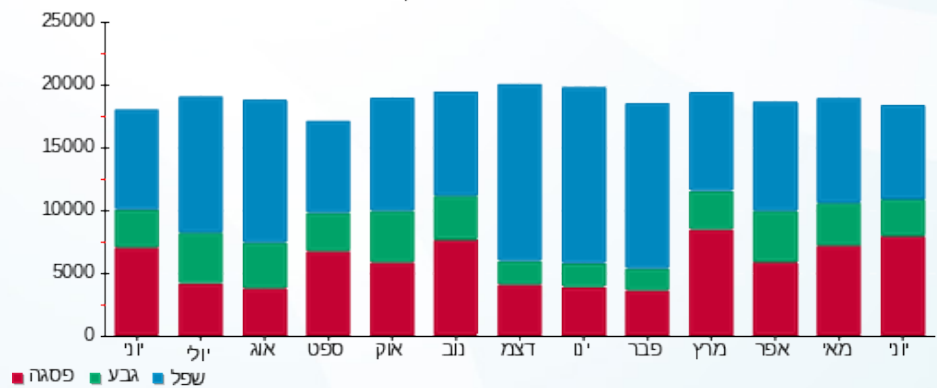

02/07/20 תאריך הפקה:
 30/06/20 תאריך קריאה נוכחית:
 01/06/20 תאריך קריאה קודמת:

שם דייר: בנין B - טירן הנדסה
 שם אתר: מרכז עזריאלי חולון

לקוח/ה נכבד/ה, אנו מתכבדים להגיש את חישוב צריכת החשמל לתקופה 01/06/20 - 30/06/20:

בנין B טירן הנדסה - 1 - 15091232(3x250)

סוג תעריף	סוג צריכה	קריאה קודמת	קריאה נוכחית	סה"כ צריכה בקוט"ש	מחיר לקוט"ש בא"ג	סה"כ לתשלום
פרטי חשבון עבור תאריכים:						
777	פסגה	01/06/20	30/06/20	643.80	45.44	292.54 ₪
778	גבע	2,413.80	2,453.80	40.00	37.65	15.06 ₪
779	שפל	8,424.20	8,521.40	97.20	31.07	30.20 ₪

סה"כ לדייר:

פסגה	גבע	שפל	סה"כ	שיא ביקוש
643.80	40.00	97.20	781.00	5.25
292.54 ₪	15.06 ₪	30.20 ₪	337.80 ₪	

סה"כ צריכה
 סה"כ לתשלום

200.95 ₪	תשלום קבוע	
26.80 ₪	תשלום עבור גודל חיבור בKVA (3x250)	
565.55 ₪	סה"כ לתשלום	לא כולל מע"מ

התפלגות חיוב בש"ח לפי תעו"ז

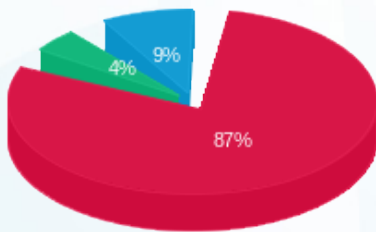

■ פסגה (₪ 292.54)
 ■ גבע (₪ 15.06)
 ■ שפל (₪ 30.20)

הסטוריית צריכה בקוט"ש

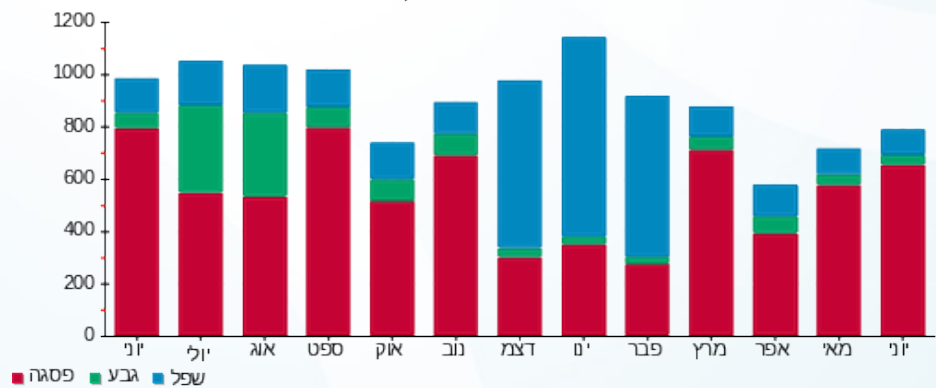



02/07/20

תאריך הפקדה:

שם דייר: בנין B - מרקורי
שם אתר: מרכז עזריאלי חולון

30/06/20

תאריך קריאה נוכחית:

01/06/20

תאריך קריאה קודמת:

לקוח/ה נכבד/ה, אנו מתכבדים להגיש את חישוב צריכת החשמל לתקופה **01/06/20 - 30/06/20**:

בנין B מרקורי - 13 - (3x63)15129207

סוג תעריף	סוג צריכה	קריאה קודמת	קריאה נוכחית	סה"כ צריכה בקוט"ש	מחיר לקוט"ש בא"ג	סה"כ לתשלום
פרטי חשבון עבור תאריכים:						
777	פסגה	01/06/20	30/06/20	676.00	45.44	307.17 ₪
778	גבע	3,579.60	3,675.60	96.00	37.65	36.14 ₪
779	שפל	11,258.40	11,491.00	232.60	31.07	72.27 ₪

סה"כ לדייר:

פסגה	גבע	שפל	סה"כ	שיא ביקוש
676.00	96.00	232.60	1,004.60	5.94
₪ 307.17	₪ 36.14	₪ 72.27	₪ 415.59	

סה"כ צריכה

סה"כ לתשלום

200.95 ₪	תשלום קבוע	
6.75 ₪	תשלום עבור גודל חיבור בKVA (3x63)	
623.29 ₪	סה"כ לתשלום	לא כולל מע"מ

התפלגות חיוב בש"ח לפי תעו"ז

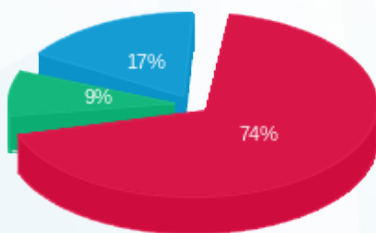

- פסגה (₪ 307.17) 74%
- גבע (₪ 36.14) 9%
- שפל (₪ 72.27) 17%

הסטוריית צריכה בקוט"ש

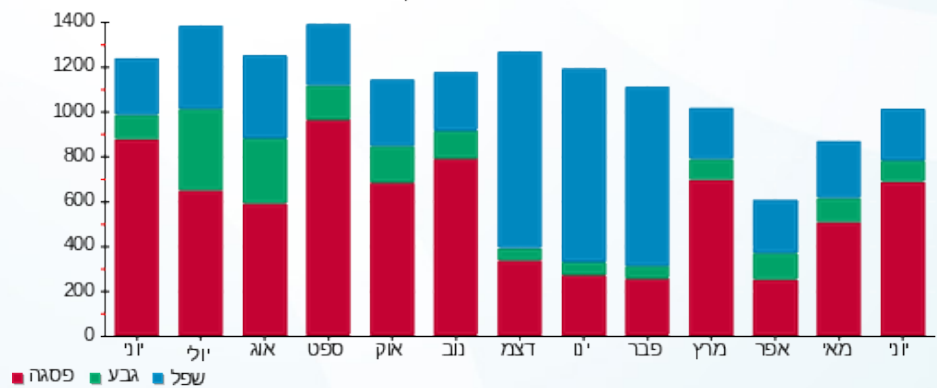

02/07/20 תאריך הפקה:
 30/06/20 תאריך קריאה נוכחית:
 01/06/20 תאריך קריאה קודמת:

שם דייר: בניין B - נתנאלה
 שם אתר: מרכז עזריאלי חולון

לקוח/ה נכבד/ה, אנו מתכבדים להגיש את חישוב צריכת החשמל לתקופה 01/06/20 - 30/06/20:

בניין B נתנאלה - 6 - 13080904 (3x160)

סוג תעריף	סוג צריכה	קריאה קודמת	קריאה נוכחית	סה"כ צריכה בקוט"ש	מחיר לקוט"ש בא"ג	סה"כ לתשלום
פרטי חשבון עבור תאריכים:						
777	פסגה	01/06/20	30/06/20	1,364.20	45.44	619.89 ₪
778	גבע	8,164.20	8,399.40	235.20	37.65	88.55 ₪
779	שפל	20,384.40	20,524.60	140.20	31.07	43.56 ₪

סה"כ לדייר:

פסגה	גבע	שפל	סה"כ	שיא ביקוש
1,364.20	235.20	140.20	1,739.60	8.29
619.89 ₪	88.55 ₪	43.56 ₪	752.01 ₪	

סה"כ צריכה
 סה"כ לתשלום

200.95 ₪	תשלום קבוע	
17.15 ₪	תשלום עבור גודל חיבור בKVA (3x160)	
970.11 ₪	סה"כ לתשלום	לא כולל מע"מ

התפלגות חיוב בש"ח לפי תע"ז

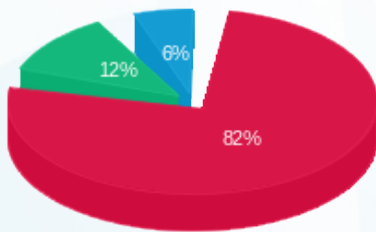

■ פסגה (619.89 ₪)
 ■ גבע (88.55 ₪)
 ■ שפל (43.56 ₪)

הסטוריית צריכה בקוט"ש

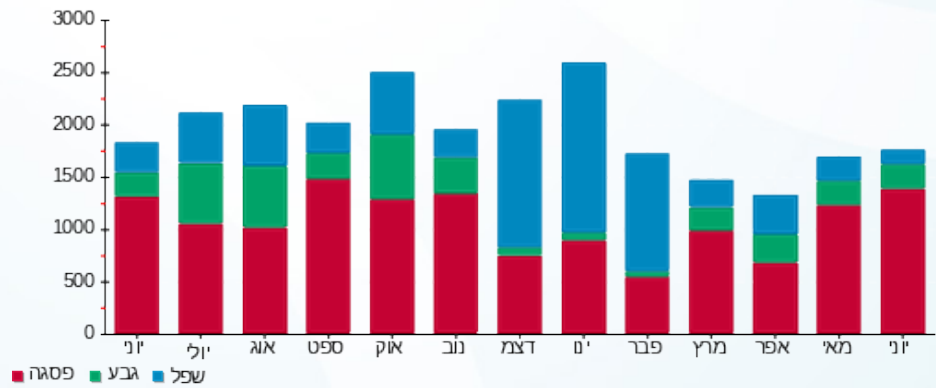



02/07/20 תאריך הפקדה:
 30/06/20 תאריך קריאה נוכחית:
 01/06/20 תאריך קריאה קודמת:

שם דייר: בניין B - עובד כהן
 שם אתר: מרכז עזריאלי חולון
 תאריך יציאה: 10/06/20

לקוח/ה נכבד/ה, אנו מתכבדים להגיש את חישוב צריכת החשמל לתקופה 10/06/20 - 01/06/20:

בניין B עובד כהן - 13 - (3x100)13080904

סוג תעריף	סוג צריכה	קריאה קודמת	קריאה נוכחית	סה"כ צריכה בקוט"ש	מחיר לקוט"ש בא"ג	סה"כ לתשלום
פרטי חשבון עבור תאריכים:						
777	פסגה	01/06/20	10/06/20	299.00	45.44	135.87 ₪
778	גבע	9,930.70	9,951.30	20.60	37.65	7.76 ₪
779	שפל	24,799.00	24,849.90	50.90	31.07	15.81 ₪

סה"כ לדיר:

פסגה	גבע	שפל	סה"כ	שיא ביקוש
299.00	20.60	50.90	370.50	8.73
135.87 ₪	7.76 ₪	15.81 ₪	159.44 ₪	

סה"כ צריכה
 סה"כ לתשלום

200.95 ₪	תשלום קבוע	
3.57 ₪	תשלום עבור גודל חיבור בKVA (3x100)	
363.96 ₪	סה"כ לתשלום	לא כולל מע"מ

התפלגות חיוב בש"ח לפי תעו"ז

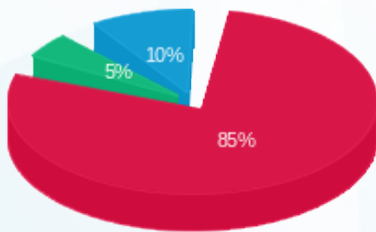

■ פסגה (135.87 ₪)
 ■ גבע (7.76 ₪)
 ■ שפל (15.81 ₪)

הסטוריית צריכה בקוט"ש

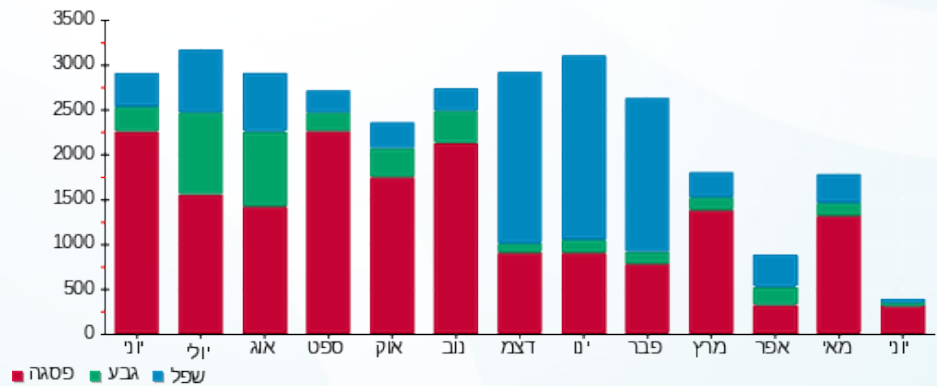



02/07/20 תאריך הפקה:
 30/06/20 תאריך קריאה נוכחית:
 01/06/20 תאריך קריאה קודמת:

שם דייר: בנין B - פאזל בורגר
 שם אתר: מרכז עזריאלי חולון

לקוח/ה נכבד/ה, אנו מתכבדים להגיש את חישוב צריכת החשמל לתקופה 01/06/20 - 30/06/20:

בנין B - פאזל בורגר - 12 - 13080904 (3x250)

סוג תעריף	סוג צריכה	קריאה קודמת	קריאה נוכחית	סה"כ צריכה בקוט"ש	מחיר לקוט"ש בא"ג	סה"כ לתשלום
פרטי חשבון עבור תאריכים:						
777	פסגה	01/06/20	30/06/20	4,507.20	45.44	2,048.07 ₪
778	גבע	43,686.80	44,478.00	791.20	37.65	297.89 ₪
779	שפל	109,905.60	111,911.60	2,006.00	31.07	623.26 ₪

סה"כ לדייר:

פסגה	גבע	שפל	סה"כ	שיא ביקוש
4,507.20	791.20	2,006.00	7,304.40	30.22
2,048.07 ₪	297.89 ₪	623.26 ₪	2,969.22 ₪	

סה"כ צריכה
 סה"כ לתשלום

200.95 ₪	תשלום קבוע	
26.80 ₪	תשלום עבור גודל חיבור בKVA (3x250)	
3,196.97 ₪	סה"כ לתשלום	לא כולל מע"מ

התפלגות חיוב בש"ח לפי תעו"ז

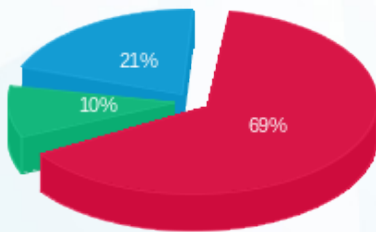

פסגה (2,048.07 ₪) 69%
 גבע (297.89 ₪) 10%
 שפל (623.26 ₪) 21%

הסטוריית צריכה בקוט"ש

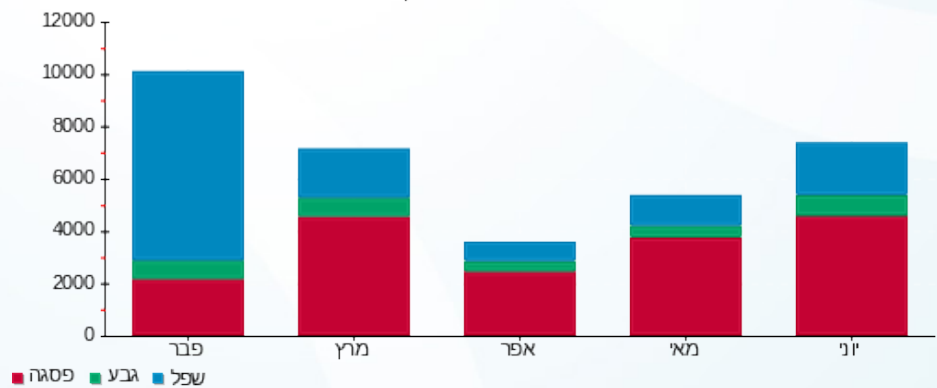



02/07/20 תאריך הפקדה:
 30/06/20 תאריך קריאה נוכחית:
 01/06/20 תאריך קריאה קודמת:

שם דייר: בניין B - ק.0 - ממתקי סיון - חנות
 שם אתר: מרכז עזריאלי חולון

לקוח/ה נכבד/ה, אנו מתכבדים להגיש את חישוב צריכת החשמל לתקופה 01/06/20 - 30/06/20:

בניין B ממתקי סיון - חנות ק.0 - 2 - 13080904(3x80)

סה"כ לתשלום	מחיר לקוט"ש בא"ג	סה"כ צריכה בקוט"ש	קריאה נוכחית	קריאה קודמת	סוג צריכה	סוג תעריף
			30/06/20	01/06/20		פרטי חשבון עבור תאריכים:
₪ 871.86	45.44	1,918.70	28,649.00	26,730.30	פסגה	777
₪ 150.34	37.65	399.30	12,244.80	11,845.50	גבע	778
₪ 316.60	31.07	1,019.00	33,282.00	32,263.00	שפל	779

סה"כ לדייר:

שיא ביקוש	סה"כ	שפל	גבע	פסגה
9.50	3,337.00	1,019.00	399.30	1,918.70
	₪ 1,338.80	₪ 316.60	₪ 150.34	₪ 871.86

סה"כ צריכה
 סה"כ לתשלום

₪ 200.95	תשלום קבוע	
₪ 8.57	תשלום עבור גודל חיבור בKVA (3x80)	
₪ 1,548.32	סה"כ לתשלום	לא כולל מע"מ

התפלגות חיוב בש"ח לפי תעו"ז

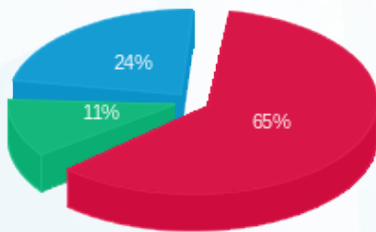

פסגה (₪ 871.86) ■
 גבע (₪ 150.34) ■
 שפל (₪ 316.60) ■

הסטוריית צריכה בקוט"ש

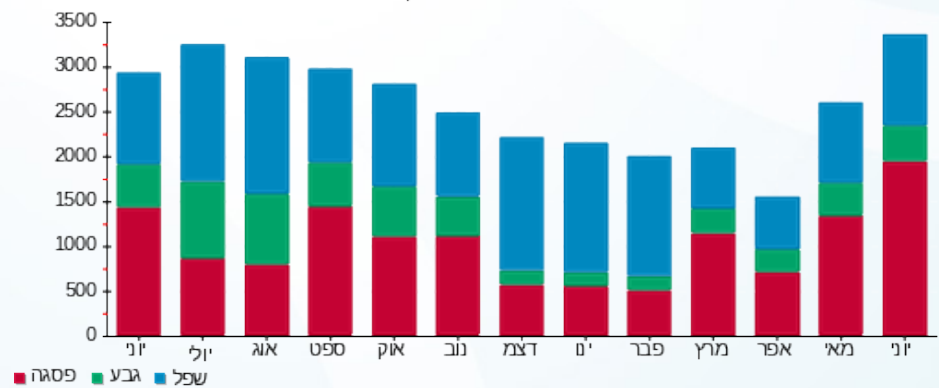

פסגה ■ גבע ■ שפל



02/07/20 תאריך הפקה:
 30/06/20 תאריך קריאה נוכחית:
 01/06/20 תאריך קריאה קודמת:

שם דייר: בניין B - ק.0 - עגבניה
 שם אתר: מרכז עזריאלי חולון

לקוח/ה נכבד/ה, אנו מתכבדים להגיש את חישוב צריכת החשמל לתקופה 01/06/20 - 30/06/20:

בניין B עגבניה ק.0 - 1 - 13080904 (3x100)

סוג תעריף	סוג צריכה	קריאה קודמת	קריאה נוכחית	סה"כ צריכה בקוט"ש	מחיר לקוט"ש בא"ג	סה"כ לתשלום
פרטי חשבון עבור תאריכים:						
777	פסגה	01/06/20	30/06/20	3,474.20	45.44	1,578.68 ₪
778	גבע	25,683.70	26,400.00	716.30	37.65	269.69 ₪
779	שפל	80,689.70	82,538.60	1,848.90	31.07	574.45 ₪

סה"כ לדייר:

פסגה	גבע	שפל	סה"כ	שיא ביקוש
3,474.20	716.30	1,848.90	6,039.40	29.71
1,578.68 ₪	269.69 ₪	574.45 ₪	2,422.82 ₪	

סה"כ צריכה
 סה"כ לתשלום

200.95 ₪	תשלום קבוע	
10.72 ₪	תשלום עבור גודל חיבור בKVA (3x100)	
2,634.49 ₪	סה"כ לתשלום	לא כולל מע"מ

התפלגות חיוב בש"ח לפי תע"ז

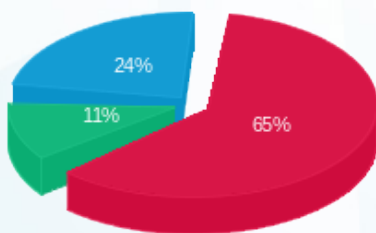

■ פסגה (1,578.68 ₪)
 ■ גבע (269.69 ₪)
 ■ שפל (574.45 ₪)

הסטוריית צריכה בקוט"ש

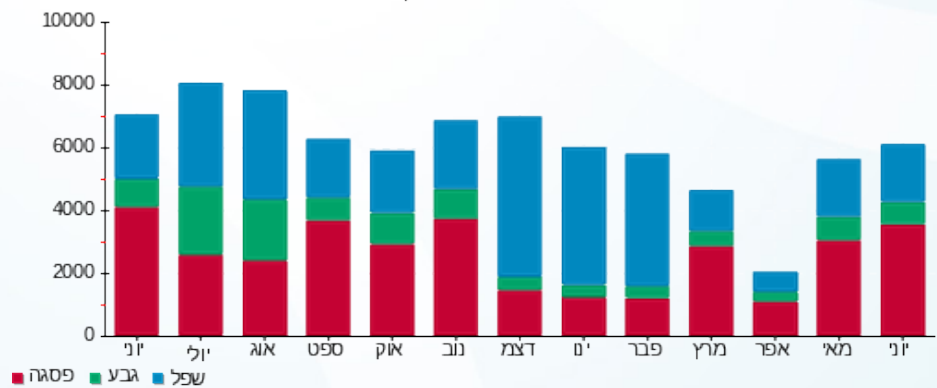



02/07/20 תאריך הפקה:
 30/06/20 תאריך קריאה נוכחית:
 01/06/20 תאריך קריאה קודמת:

שם דייר: בניין B - ק.01 - גנרטור
 שם אתר: מרכז עזריאלי חולון

לקוח/ה נכבד/ה, אנו מתכבדים להגיש את חישוב צריכת החשמל לתקופה 01/06/20 - 30/06/20:

בניין B גנרטור ק.1 - 8 - 13044082

סה"כ לתשלום	מחיר לקוט"ש בא"ג	סה"כ צריכה בקוט"ש	קריאה נוכחית	קריאה קודמת	סוג צריכה	סוג תעריף
			30/06/20	01/06/20		פרטי חשבון עבור תאריכים:
0.00 ₪	45.44	0.00	19.20	19.20	פסגה	777
0.00 ₪	37.65	0.00	5.60	5.60	גבע	778
0.00 ₪	31.07	0.00	59.60	59.60	שפל	779

סה"כ לדייר:

שיא ביקוש	סה"כ	שפל	גבע	פסגה
	0.00	0.00	0.00	0.00
	0.00 ₪	0.00 ₪	0.00 ₪	0.00 ₪

סה"כ צריכה
 סה"כ לתשלום

200.95 ₪	תשלום קבוע	
200.95 ₪	סה"כ לתשלום	לא כולל מע"מ

התפלגות חיוב בש"ח לפי תעו"ז

הסטוריית צריכה בקוט"ש

פסגה (0.00 ₪)
 גבע (0.00 ₪)
 שפל (0.00 ₪)

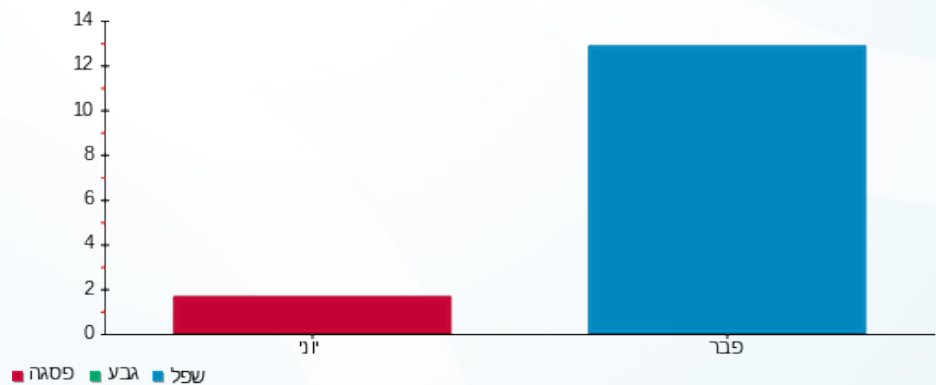



02/07/20

תאריך הפקדה:

שם דייר: בניין B - ק.01 - שובל

30/06/20

תאריך קריאה נוכחית:

שם אתר: מרכז עזריאלי חולון

01/06/20

תאריך קריאה קודמת:

לקוח/ה נכבד/ה, אנו מתכבדים להגיש את חישוב צריכת החשמל לתקופה **01/06/20 - 30/06/20**:

בניין B שובל ק.1 - 5 - 13080904(3x400)

סוג תעריף	סוג צריכה	קריאה קודמת	קריאה נוכחית	סה"כ צריכה בקוט"ש	מחיר לקוט"ש בא"ג	סה"כ לתשלום
פרטי חשבון עבור תאריכים:						
777	פסגה	01/06/20	30/06/20	1,983.20	45.44	901.17 ₪
778	גבע	6,956.80	7,006.40	49.60	37.65	18.67 ₪
779	שפל	31,466.40	31,515.20	48.80	31.07	15.16 ₪

סה"כ לדיר:

פסגה	גבע	שפל	סה"כ	שיא ביקוש
1,983.20	49.60	48.80	2,081.60	13.65
901.17 ₪	18.67 ₪	15.16 ₪	935.00 ₪	

סה"כ צריכה

סה"כ לתשלום

0.00 ₪	תשלום קבוע	
42.87 ₪	תשלום עבור גודל חיבור בKVA (3x400)	
977.88 ₪	סה"כ לתשלום	לא כולל מע"מ

התפלגות חיוב בש"ח לפי תעו"ז

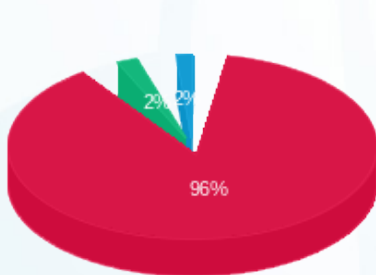

- פסגה (901.17 ₪)
- גבע (18.67 ₪)
- שפל (15.16 ₪)

הסטוריית צריכה בקוט"ש

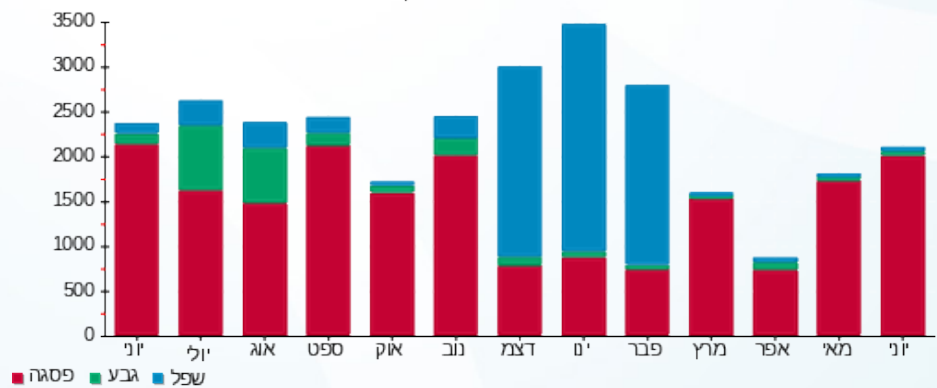



02/07/20 תאריך הפקה:
 30/06/20 תאריך קריאה נוכחית:
 01/06/20 תאריך קריאה קודמת:

שם דייר: בניין B - ק.01 - שבט בנימין 1
 שם אתר: מרכז עזריאלי חולון

לקוח/ה נכבד/ה, אנו מתכבדים להגיש את חישוב צריכת החשמל לתקופה 01/06/20 - 30/06/20:

בניין B שבט בנימין קומה 1 - 11 - 13080904 (3x63)

סוג תעריף	סוג צריכה	קריאה קודמת	קריאה נוכחית	סה"כ צריכה בקוט"ש	מחיר לקוט"ש בא"ג	סה"כ לתשלום
פרטי חשבון עבור תאריכים:						
777	פסגה	01/06/20	30/06/20	348.70	45.44	158.45 ₪
778	גבע	1,363.00	1,400.00	37.00	37.65	13.93 ₪
779	שפל	6,763.40	6,860.40	97.00	31.07	30.14 ₪

סה"כ לדייר:

פסגה	גבע	שפל	סה"כ	שיא ביקוש
348.70	37.00	97.00	482.70	2.36
158.45 ₪	13.93 ₪	30.14 ₪	202.52 ₪	

סה"כ צריכה
 סה"כ לתשלום

36.10 ₪	תשלום קבוע	
6.75 ₪	תשלום עבור גודל חיבור בKVA (3x63)	
245.37 ₪	סה"כ לתשלום	לא כולל מע"מ

התפלגות חיוב בש"ח לפי תעו"ז

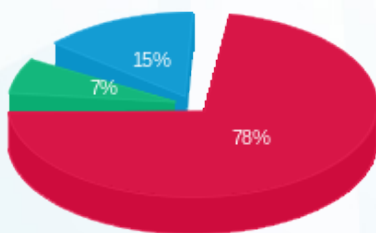

■ פסגה (158.45 ₪)
 ■ גבע (13.93 ₪)
 ■ שפל (30.14 ₪)

הסטוריית צריכה בקוט"ש

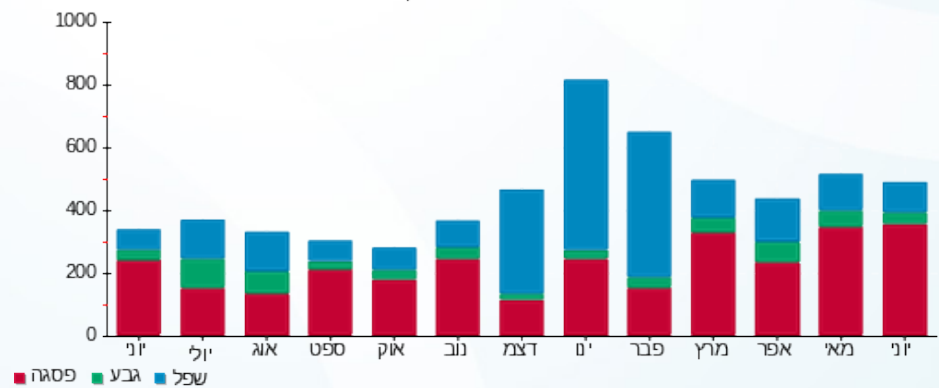



02/07/20 תאריך הפקה:
 30/06/20 תאריך קריאה נוכחית:
 01/06/20 תאריך קריאה קודמת:

שם דייר: בניין B - ק.01 - שבט בנימין 2
 שם אתר: מרכז עזריאלי חולון

לקוח/ה נכבד/ה, אנו מתכבדים להגיש את חישוב צריכת החשמל לתקופה 01/06/20 - 30/06/20:

בניין B שבט בנימין 2 קומה 2 - 10 - 13080904(3x63)

סוג תעריף	סוג צריכה	קריאה קודמת	קריאה נוכחית	סה"כ צריכה בקוט"ש	מחיר לקוט"ש בא"ג	סה"כ לתשלום
פרטי חשבון עבור תאריכים:						
777	פסגה	01/06/20	30/06/20	802.80	45.44	364.79 ₪
778	גבע	3,468.50	3,613.20	144.70	37.65	54.48 ₪
779	שפל	9,441.90	9,621.80	179.90	31.07	55.89 ₪

סה"כ לדייר:

פסגה	גבע	שפל	סה"כ	שיא ביקוש
802.80	144.70	179.90	1,127.40	8.08
₪ 364.79	₪ 54.48	₪ 55.89	₪ 475.17	

סה"כ צריכה
 סה"כ לתשלום

₪ 36.10	תשלום קבוע	
₪ 6.75	תשלום עבור גודל חיבור בKVA (3x63)	
₪ 518.02	סה"כ לתשלום	לא כולל מע"מ



הסטוריית צריכה בקוט"ש

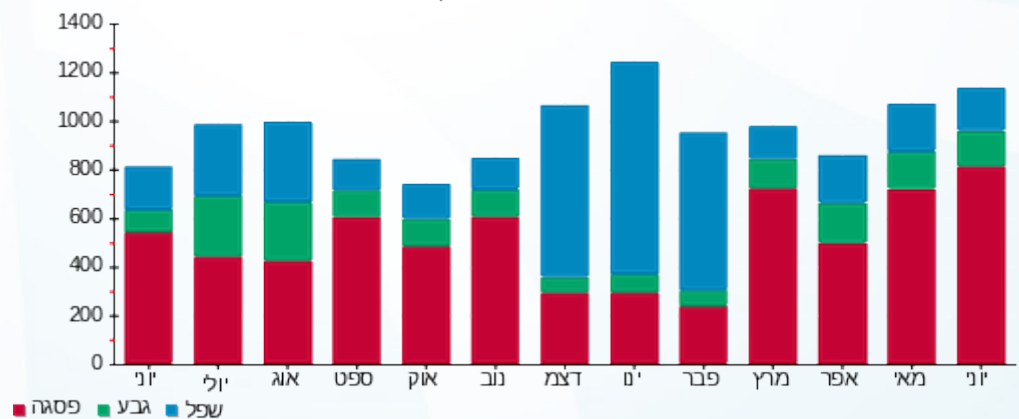



02/07/20 תאריך הפקה:
 30/06/20 תאריך קריאה נוכחית:
 01/06/20 תאריך קריאה קודמת:

שם דייר: בניין B - ק.02 - פאב ברוני
 שם אתר: מרכז עזריאלי חולון

לקוח/ה נכבד/ה, אנו מתכבדים להגיש את חישוב צריכת החשמל לתקופה 01/06/20 - 30/06/20:

בניין B פאב ברוני ק.2 - 14 - (3x250)13080904

סה"כ לתשלום	מחיר לקוט"ש בא"ג	סה"כ צריכה בקוט"ש	קריאה נוכחית	קריאה קודמת	סוג צריכה	סוג תעריף
			30/06/20	01/06/20		פרטי חשבון עבור תאריכים:
₪ 989.14	45.44	2,176.80	37,252.80	35,076.00	פסגה	777
₪ 541.71	37.65	1,438.80	30,327.60	28,888.80	גבע	778
₪ 1,055.39	31.07	3,396.80	115,943.20	112,546.40	שפל	779

סה"כ לדייר:

שיא ביקוש	סה"כ	שפל	גבע	פסגה
21.92	7,012.40	3,396.80	1,438.80	2,176.80
	₪ 2,586.23	₪ 1,055.39	₪ 541.71	₪ 989.14

סה"כ צריכה
 סה"כ לתשלום

₪ 200.95	תשלום קבוע	
₪ 26.80	תשלום עבור גודל חיבור בKVA (3x250)	
₪ 2,813.98	סה"כ לתשלום	לא כולל מע"מ

התפלגות חיוב בש"ח לפי תעו"ז

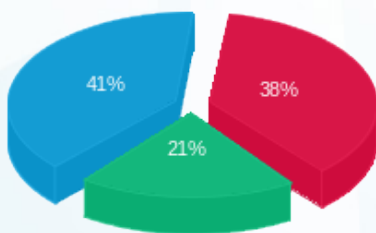

פסגה (₪ 989.14) ■
 גבע (₪ 541.71) ■
 שפל (₪ 1,055.39) ■

הסטוריית צריכה בקוט"ש

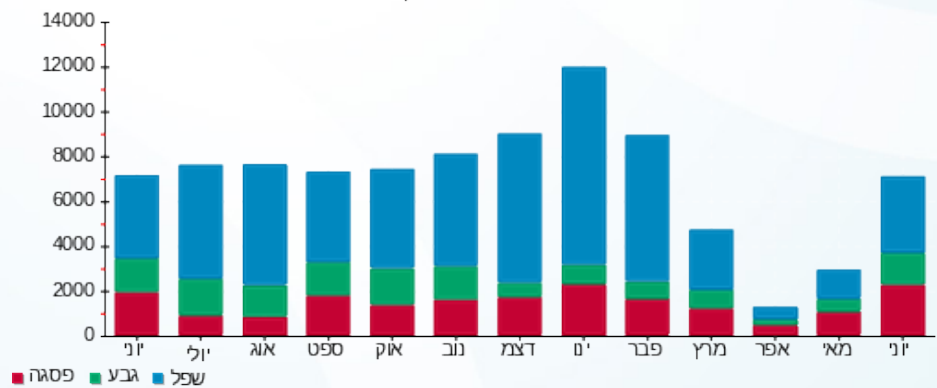



02/07/20 תאריך הפקדה:
 30/06/20 תאריך קריאה נוכחית:
 01/06/20 תאריך קריאה קודמת:

שם דייר: בניין B - ק.02 - שובל
 שם אתר: מרכז עזריאלי חולון

לקוח/ה נכבד/ה, אנו מתכבדים להגיש את חישוב צריכת החשמל לתקופה 01/06/20 - 30/06/20:

בניין B שובל ק.2 - 8 - 13080904(3x400)

סוג תעריף	סוג צריכה	קריאה קודמת	קריאה נוכחית	סה"כ צריכה בקוט"ש	מחיר לקוט"ש בא"ג	סה"כ לתשלום
פרטי חשבון עבור תאריכים:						
777	פסגה	01/06/20	30/06/20	2,716.80	45.44	1,234.51 ₪
778	גבע	24,044.80	24,313.60	268.80	37.65	101.20 ₪
779	שפל	77,376.80	77,927.20	550.40	31.07	171.01 ₪

סה"כ לדייר:

פסגה	גבע	שפל	סה"כ	שיא ביקוש
2,716.80	268.80	550.40	3,536.00	14.22
1,234.51 ₪	101.20 ₪	171.01 ₪	1,506.73 ₪	

סה"כ צריכה
 סה"כ לתשלום

200.95 ₪	תשלום קבוע	
42.87 ₪	תשלום עבור גודל חיבור בKVA (3x400)	
1,750.55 ₪	סה"כ לתשלום	לא כולל מע"מ

התפלגות חיוב בש"ח לפי תע"ז

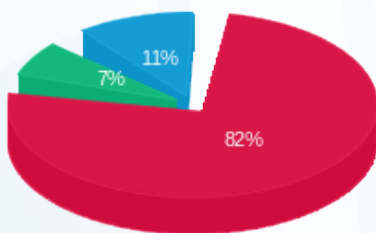

■ פסגה (1,234.51 ₪)
 ■ גבע (101.20 ₪)
 ■ שפל (171.01 ₪)

הסטוריית צריכה בקוט"ש

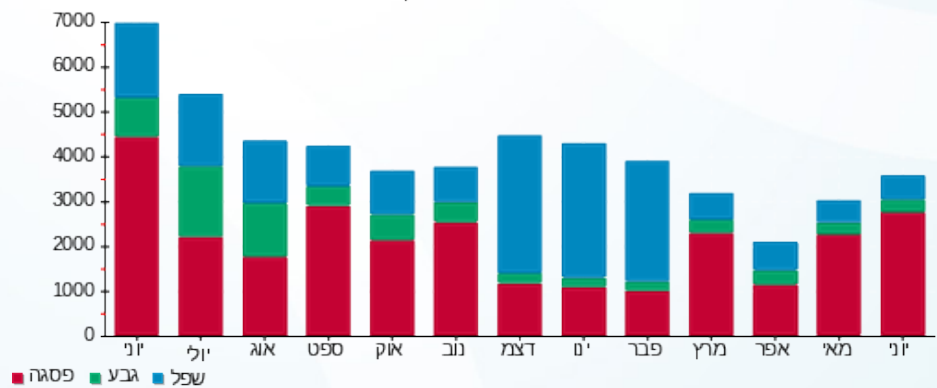

02/07/20 תאריך הפקה:
 30/06/20 תאריך קריאה נוכחית:
 01/06/20 תאריך קריאה קודמת:

שם דייר: בניין B - ק.02 - בנק מרכנתיל
 שם אתר: מרכז עזריאלי חולון

לקוח/ה נכבד/ה, אנו מתכבדים להגיש את חישוב צריכת החשמל לתקופה 01/06/20 - 30/06/20:

בניין B - בנק מרכנתיל ק.2 - 7 - 13080904 (3x80)

סוג תעריף	סוג צריכה	קריאה קודמת	קריאה נוכחית	סה"כ צריכה בקוט"ש	מחיר לקוט"ש בא"ג	סה"כ לתשלום
פרטי חשבון עבור תאריכים:						
		01/06/20	30/06/20			
777	פסגה	13,743.70	16,154.50	2,410.80	45.44	1,095.47 ₪
778	גבע	4,366.80	4,910.10	543.30	37.65	204.55 ₪
779	שפל	17,891.20	19,252.60	1,361.40	31.07	422.99 ₪

סה"כ לדייר:

פסגה	גבע	שפל	סה"כ	שיא ביקוש
2,410.80	543.30	1,361.40	4,315.50	10.01
1,095.47 ₪	204.55 ₪	422.99 ₪	1,723.01 ₪	

סה"כ צריכה
סה"כ לתשלום

200.95 ₪	תשלום קבוע	
8.57 ₪	תשלום עבור גודל חיבור בKVA (3x80)	
1,932.53 ₪	סה"כ לתשלום	לא כולל מע"מ

התפלגות חיוב בש"ח לפי תע"ז

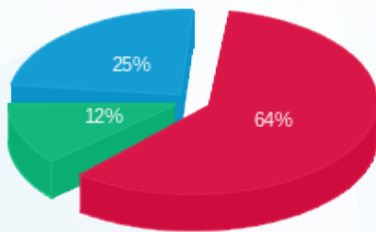

■ פסגה (1,095.47 ₪)
 ■ גבע (204.55 ₪)
 ■ שפל (422.99 ₪)

הסטוריית צריכה בקוט"ש

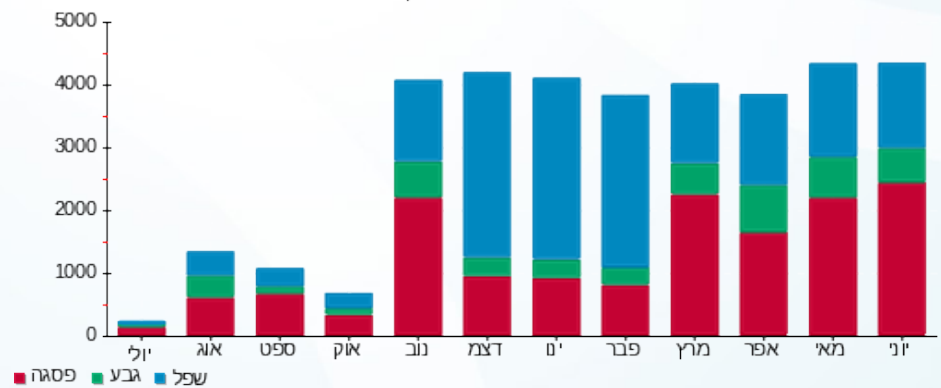



02/07/20 תאריך הפקדה:
 30/06/20 תאריך קריאה נוכחית:
 01/06/20 תאריך קריאה קודמת:

שם דייר: בניין B - ק.03 - איתי לייסר
 שם אתר: מרכז עזריאלי חולון

לקוח/ה נכבד/ה, אנו מתכבדים להגיש את חישוב צריכת החשמל לתקופה 01/06/20 - 30/06/20:

בניין B איתי לייסר ק.3 - 7 - 18029660(3x63)

סוג תעריף	סוג צריכה	קריאה קודמת	קריאה נוכחית	סה"כ צריכה בקוט"ש	מחיר לקוט"ש בא"ג	סה"כ לתשלום
פרטי חשבון עבור תאריכים:						
777	פסגה	01/06/20	30/06/20	635.40	45.44	288.73 ₪
778	גבע	1,290.80	1,370.90	80.10	37.65	30.16 ₪
779	שפל	2,054.60	2,054.80	0.20	31.07	0.06 ₪

סה"כ לדייר:

פסגה	גבע	שפל	סה"כ	שיא ביקוש
635.40	80.10	0.20	715.70	6.26
288.73 ₪	30.16 ₪	0.06 ₪	318.95 ₪	

סה"כ צריכה
 סה"כ לתשלום

200.95 ₪	תשלום קבוע	
6.75 ₪	תשלום עבור גודל חיבור בKVA (3x63)	
526.65 ₪	סה"כ לתשלום	לא כולל מע"מ

התפלגות חיוב בש"ח לפי תעו"ז



■ פסגה (288.73 ₪)
 ■ גבע (30.16 ₪)
 ■ שפל (0.06 ₪)

הסטוריית צריכה בקוט"ש

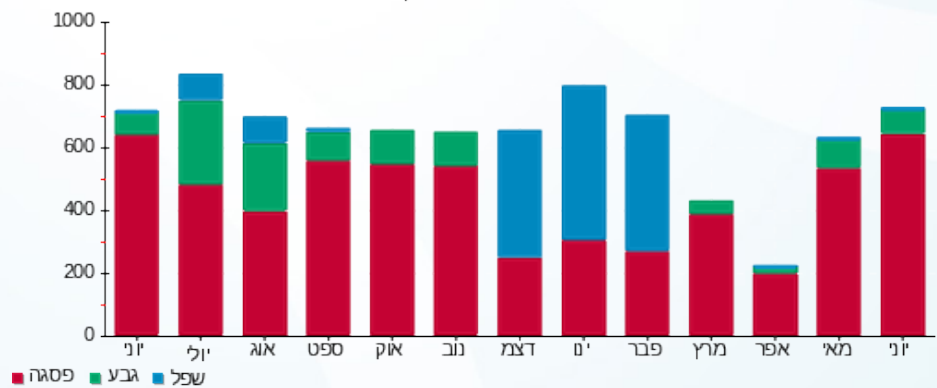

02/07/20 תאריך הפקה:
 30/06/20 תאריך קריאה נוכחית:
 01/06/20 תאריך קריאה קודמת:

שם דייר: בנין B - ק.03 - אמריקן לייזר
 שם אתר: מרכז עזריאלי חולון

לקוח/ה נכבד/ה, אנו מתכבדים להגיש את חישוב צריכת החשמל לתקופה 01/06/20 - 30/06/20:

בנין B אמריקן לייזר ק.3 - 4 - 18029660(3x63)

סוג תעריף	סוג צריכה	קריאה קודמת	קריאה נוכחית	סה"כ צריכה בקוט"ש	מחיר לקוט"ש בא"ג	סה"כ לתשלום
פרטי חשבון עבור תאריכים:						
777	פסגה	01/06/20	30/06/20	1,086.00	45.44	493.48 ₪
778	גבע	2,865.50	3,124.10	258.60	37.65	97.36 ₪
779	שפל	5,059.10	5,175.40	116.30	31.07	36.13 ₪

סה"כ לדייר:

פסגה	גבע	שפל	סה"כ	שיא ביקוש
1,086.00	258.60	116.30	1,460.90	7.12
493.48 ₪	97.36 ₪	36.13 ₪	626.98 ₪	

סה"כ צריכה
 סה"כ לתשלום

200.95 ₪	תשלום קבוע	
6.75 ₪	תשלום עבור גודל חיבור בKVA (3x63)	
834.68 ₪	סה"כ לתשלום	לא כולל מע"מ

התפלגות חיוב בש"ח לפי תעו"ז

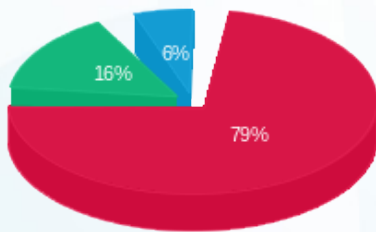

■ פסגה (493.48 ₪)
 ■ גבע (97.36 ₪)
 ■ שפל (36.13 ₪)

הסטוריית צריכה בקוט"ש

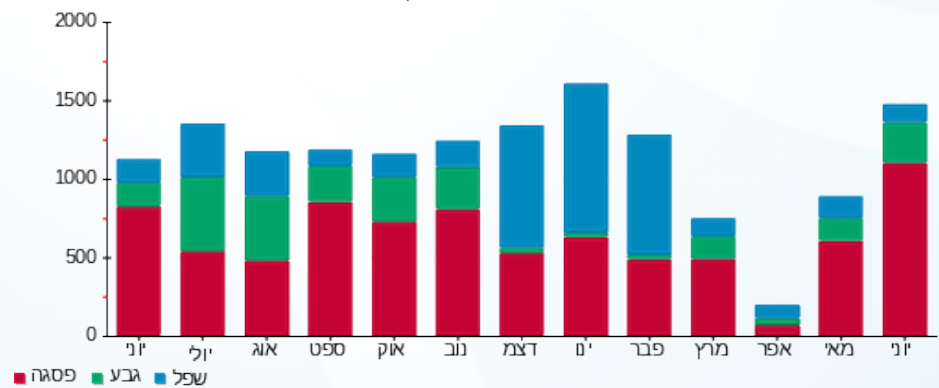



02/07/20

תאריך הפקה:

שם דייר: בניין B - ק.03 - אפרת פקץ - מכון מסלול
שם אתר: מרכז עזריאלי חולון

30/06/20

תאריך קריאה נוכחית:

01/06/20

תאריך קריאה קודמת:

לקוח/ה נכבד/ה, אנו מתכבדים להגיש את חישוב צריכת החשמל לתקופה 01/06/20 - 30/06/20:

בניין B אפרת פקץ - מכון מסלול ק.3 - 6 - 18029660(3x40)

סוג תעריף	סוג צריכה	קריאה קודמת	קריאה נוכחית	סה"כ צריכה בקוט"ש	מחיר לקוט"ש בא"ג	סה"כ לתשלום
פרטי חשבון עבור תאריכים:						
777	פסגה	01/06/20	30/06/20	869.10	45.44	394.92 ₪
778	גבע	2,902.40	3,143.60	241.20	37.65	90.81 ₪
779	שפל	3,218.00	3,238.90	20.90	31.07	6.49 ₪

סה"כ לדייר:

פסגה	גבע	שפל	סה"כ	שיא ביקוש
869.10	241.20	20.90	1,131.20	5.73
₪ 394.92	₪ 90.81	₪ 6.49	₪ 492.22	

סה"כ צריכה

סה"כ לתשלום

200.95 ₪	תשלום קבוע	
4.29 ₪	תשלום עבור גודל חיבור בKVA (3x40)	
697.46 ₪	סה"כ לתשלום	לא כולל מע"מ

התפלגות חיוב בש"ח לפי תעו"ז

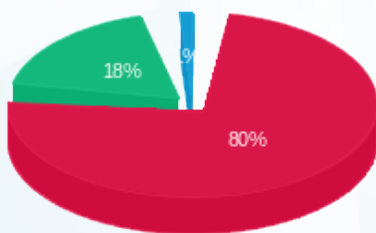

- פסגה (₪ 394.92)
- גבע (₪ 90.81)
- שפל (₪ 6.49)

הסטוריית צריכה בקוט"ש

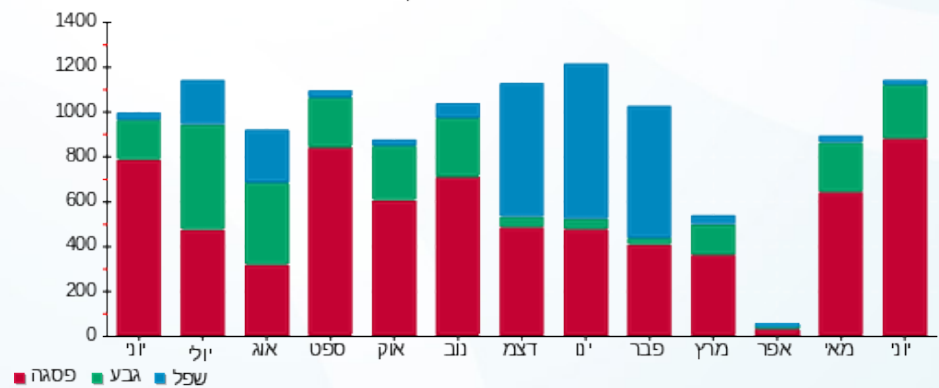

02/07/20 תאריך הפקדה:
 30/06/20 תאריך קריאה נוכחית:
 01/06/20 תאריך קריאה קודמת:

שם דייר: בנין B - ק.03 - דרוביט
 שם אתר: מרכז עזריאלי חולון

לקוח/ה נכבד/ה, אנו מתכבדים להגיש את חישוב צריכת החשמל לתקופה 01/06/20 - 30/06/20:

בנין B - דרוביט ק.3 - 9 - 18029660(3x63)

סוג תעריף	סוג צריכה	קריאה קודמת	קריאה נוכחית	סה"כ צריכה בקוט"ש	מחיר לקוט"ש בא"ג	סה"כ לתשלום
פרטי חשבון עבור תאריכים:						
777	פסגה	01/06/20	30/06/20	844.50	45.44	383.74 ₪
778	גבע	1,276.20	1,371.00	94.80	37.65	35.69 ₪
779	שפל	4,942.60	5,146.50	203.90	31.07	63.35 ₪

סה"כ לדייר:

פסגה	גבע	שפל	סה"כ	שיא ביקוש
844.50	94.80	203.90	1,143.20	6.18
₪ 383.74	₪ 35.69	₪ 63.35	₪ 482.78	

סה"כ צריכה
 סה"כ לתשלום

200.95 ₪	תשלום קבוע	
6.75 ₪	תשלום עבור גודל חיבור בKVA (3x63)	
690.49 ₪	סה"כ לתשלום	לא כולל מע"מ

התפלגות חיוב בש"ח לפי תעו"ז

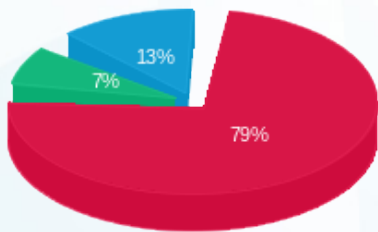

■ פסגה (₪ 383.74)
 ■ גבע (₪ 35.69)
 ■ שפל (₪ 63.35)

הסטוריית צריכה בקוט"ש

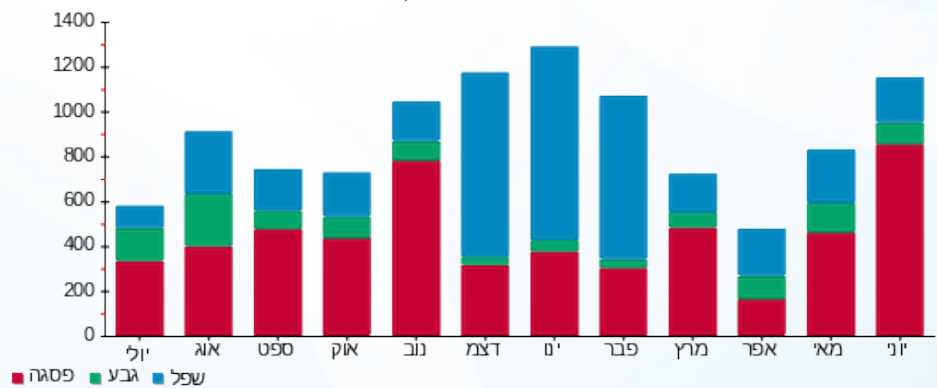

02/07/20 תאריך הפקדה:
 30/06/20 תאריך קריאה נוכחית:
 01/06/20 תאריך קריאה קודמת:

שם דייר: בניין B - ק.03 - לי מרשל
 שם אתר: מרכז עזריאלי חולון

לקוח/ה נכבד/ה, אנו מתכבדים להגיש את חישוב צריכת החשמל לתקופה 01/06/20 - 30/06/20:

בניין B לי מרשל ק.3 - 5 - 18029660(3x63)

סוג תעריף	סוג צריכה	קריאה קודמת	קריאה נוכחית	סה"כ צריכה בקוט"ש	מחיר לקוט"ש בא"ג	סה"כ לתשלום
פרטי חשבון עבור תאריכים:						
777	פסגה	01/06/20	30/06/20	504.85	45.44	229.40 ₪
778	גבע	1,139.00	1,204.40	65.40	37.65	24.62 ₪
779	שפל	3,813.70	3,941.15	127.45	31.07	39.60 ₪

סה"כ לדייר:

פסגה	גבע	שפל	סה"כ	שיא ביקוש
504.85	65.40	127.45	697.70	3.94
229.40 ₪	24.62 ₪	39.60 ₪	293.63 ₪	

סה"כ צריכה
 סה"כ לתשלום

200.95 ₪	תשלום קבוע	
6.75 ₪	תשלום עבור גודל חיבור בKVA (3x63)	
501.33 ₪	סה"כ לתשלום	לא כולל מע"מ

התפלגות חיוב בש"ח לפי תעו"ז

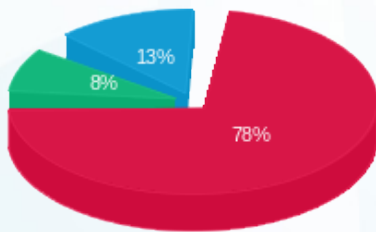

■ פסגה (229.40 ₪)
 ■ גבע (24.62 ₪)
 ■ שפל (39.60 ₪)

הסטוריית צריכה בקוט"ש

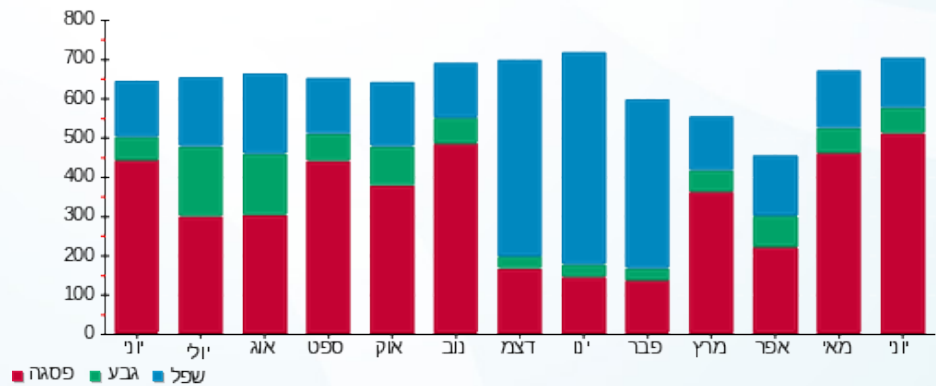



02/07/20

תאריך הפקה:

שם דייר: בניין B - ק.03 - לנבר מהנדסים

30/06/20

תאריך קריאה נוכחית:

שם אתר: מרכז עזריאלי חולון

01/06/20

תאריך קריאה קודמת:

לקוח/ה נכבד/ה, אנו מתכבדים להגיש את חישוב צריכת החשמל לתקופה 01/06/20 - 30/06/20:

בניין B לנבר מהנדסים 3 - 8 - 18029660 (3x80)

סוג תעריף	סוג צריכה	קריאה קודמת	קריאה נוכחית	סה"כ צריכה בקוט"ש	מחיר לקוט"ש בא"ג	סה"כ לתשלום
		01/06/20	30/06/20			
777	פסגה	6,532.40	7,147.60	615.20	45.44	279.55 ₪
778	גבע	2,008.20	2,121.00	112.80	37.65	42.47 ₪
779	שפל	7,589.10	7,875.10	286.00	31.07	88.86 ₪

סה"כ לדייר:

פסגה	גבע	שפל	סה"כ	שיא ביקוש
615.20	112.80	286.00	1,014.00	6.31
279.55 ₪	42.47 ₪	88.86 ₪	410.88 ₪	

סה"כ צריכה

סה"כ לתשלום

200.95 ₪	תשלום קבוע	
8.57 ₪	תשלום עבור גודל חיבור בKVA (3x80)	
620.40 ₪	סה"כ לתשלום	לא כולל מע"מ

התפלגות חיוב בש"ח לפי תעו"ז

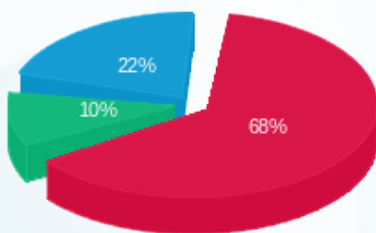

■ פסגה (279.55 ₪)
■ גבע (42.47 ₪)
■ שפל (88.86 ₪)

הסטוריית צריכה בקוט"ש

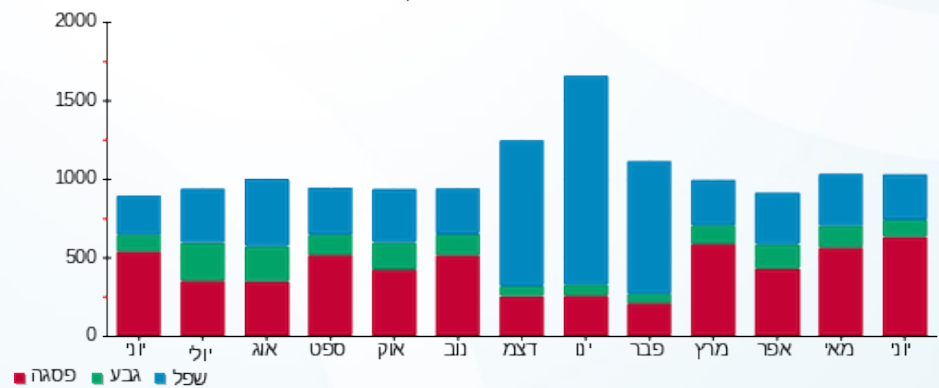

02/07/20 תאריך הפקה:
 30/06/20 תאריך קריאה נוכחית:
 01/06/20 תאריך קריאה קודמת:

שם דייר: בניין B - ק.03 - מריליו ובניו
 שם אתר: מרכז עזריאלי חולון

לקוח/ה נכבד/ה, אנו מתכבדים להגיש את חישוב צריכת החשמל לתקופה 01/06/20 - 30/06/20:

בניין B מריליו ובניו בניין B ק.3 - 2 - 18029660(3x80)

סוג תעריף	סוג צריכה	קריאה קודמת	קריאה נוכחית	סה"כ צריכה בקוט"ש	מחיר לקוט"ש בא"ג	סה"כ לתשלום
פרטי חשבון עבור תאריכים:						
777	פסגה	01/06/20	30/06/20	157.70	45.44	71.66 ₪
778	גבע	172.10	198.10	26.00	37.65	9.79 ₪
779	שפל	589.60	616.70	27.10	31.07	8.42 ₪

סה"כ לדייר:

פסגה	גבע	שפל	סה"כ	שיא ביקוש
157.70	26.00	27.10	210.80	1.78
71.66 ₪	9.79 ₪	8.42 ₪	89.87 ₪	

סה"כ צריכה
 סה"כ לתשלום

200.95 ₪	תשלום קבוע	
8.57 ₪	תשלום עבור גודל חיבור בKVA (3x80)	
299.39 ₪	סה"כ לתשלום	לא כולל מע"מ

התפלגות חיוב בש"ח לפי תעו"ז

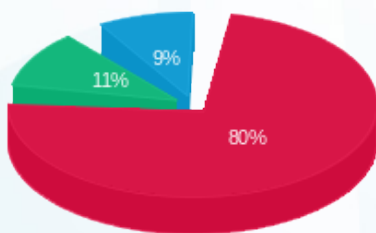

■ פסגה (71.66 ₪)
 ■ גבע (9.79 ₪)
 ■ שפל (8.42 ₪)

הסטוריית צריכה בקוט"ש

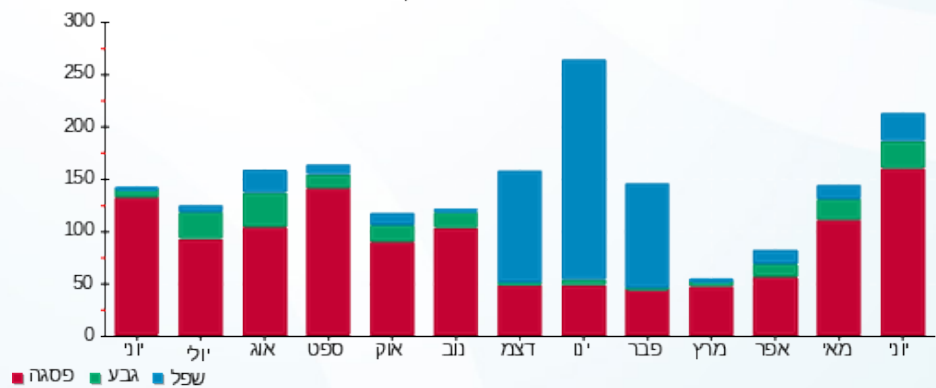



02/07/20

תאריך הפקדה:

שם דייר: בניין B - ק.03 - סלקטד

30/06/20

תאריך קריאה נוכחית:

שם אתר: מרכז עזריאלי חולון

01/06/20

תאריך קריאה קודמת:

לקוח/ה נכבד/ה, אנו מתכבדים להגיש את חישוב צריכת החשמל לתקופה **01/06/20 - 30/06/20**:

בניין B סלקטד ק. 3 - 11 - 18029660 (3x63)

סוג תעריף	סוג צריכה	קריאה קודמת	קריאה נוכחית	סה"כ צריכה בקוט"ש	מחיר לקוט"ש בא"ג	סה"כ לתשלום
פרטי חשבון עבור תאריכים:						
777	פסגה	01/06/20	30/06/20	342.00	45.44	155.40 ₪
778	גבע	1,200.20	1,274.90	74.70	37.65	28.12 ₪
779	שפל	3,853.35	4,042.75	189.40	31.07	58.85 ₪

סה"כ לדייר:

פסגה	גבע	שפל	סה"כ	שיא ביקוש
342.00	74.70	189.40	606.10	1.98
155.40 ₪	28.12 ₪	58.85 ₪	242.38 ₪	

סה"כ צריכה

סה"כ לתשלום

200.95 ₪	תשלום קבוע	
6.75 ₪	תשלום עבור גודל חיבור בKVA (3x63)	
450.08 ₪	סה"כ לתשלום	לא כולל מע"מ

התפלגות חיוב בש"ח לפי תע"ז

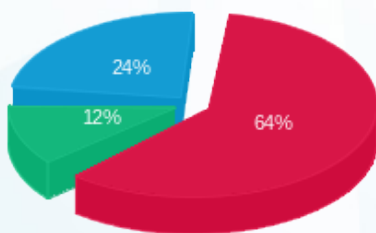

- פסגה (155.40 ₪) - 64%
- גבע (28.12 ₪) - 12%
- שפל (58.85 ₪) - 24%

הסטוריית צריכה בקוט"ש

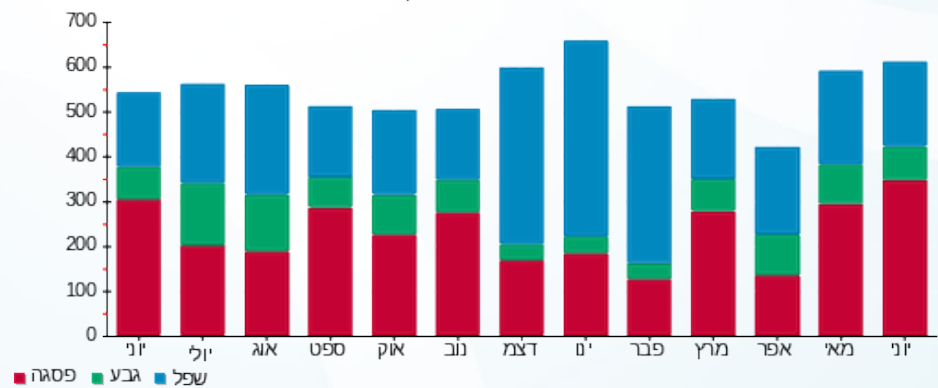



02/07/20

תאריך הפקדה:

שם דייר: בניין B - ק.04 - אי פי גרופ

30/06/20

תאריך קריאה נוכחית:

שם אתר: מרכז עזריאלי חולון

01/06/20

תאריך קריאה קודמת:

לקוח/ה נכבד/ה, אנו מתכבדים להגיש את חישוב צריכת החשמל לתקופה **01/06/20 - 30/06/20**:

בניין B אי פי גרופ ק. 4 - 3 - 15129207(3x20)

סוג תעריף	סוג צריכה	קריאה קודמת	קריאה נוכחית	סה"כ צריכה בקוט"ש	מחיר לקוט"ש בא"ג	סה"כ לתשלום
פרטי חשבון עבור תאריכים:						
777	פסגה	01/06/20	30/06/20	535.50	45.44	243.33 ₪
778	גבע	3,254.25	3,366.90	112.65	37.65	42.41 ₪
779	שפל	8,454.70	8,729.60	274.90	31.07	85.41 ₪

סה"כ לדייר:

פסגה	גבע	שפל	סה"כ	שיא ביקוש
535.50	112.65	274.90	923.05	21.76
243.33 ₪	42.41 ₪	85.41 ₪	371.16 ₪	

סה"כ צריכה

סה"כ לתשלום

200.95 ₪	תשלום קבוע	
2.14 ₪	תשלום עבור גודל חיבור בKVA (3x20)	
574.25 ₪	סה"כ לתשלום	לא כולל מע"מ

התפלגות חיוב בש"ח לפי תע"ז

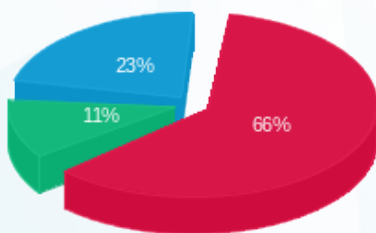

- פסגה (243.33 ₪) - 66%
- גבע (42.41 ₪) - 23%
- שפל (85.41 ₪) - 11%

הסטוריית צריכה בקוט"ש

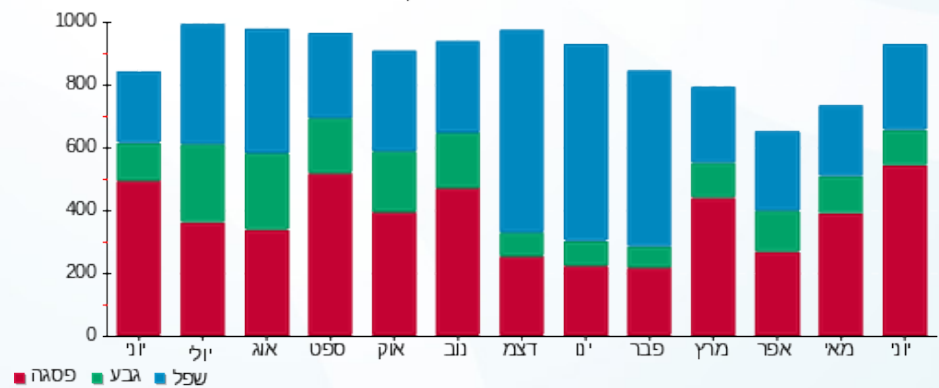



02/07/20 תאריך הפקה:
 30/06/20 תאריך קריאה נוכחית:
 01/06/20 תאריך קריאה קודמת:

שם דייר: בניין B - ק.04 - אייל פתרות
 שם אתר: מרכז עזריאלי חולון

לקוח/ה נכבד/ה, אנו מתכבדים להגיש את חישוב צריכת החשמל לתקופה 01/06/20 - 30/06/20:

בניין B אייל פתרות ק. 4 - 8 - 15129207(0x0)

סוג תעריף	סוג צריכה	קריאה קודמת	קריאה נוכחית	סה"כ צריכה בקוט"ש	מחיר לקוט"ש בא"ג	סה"כ לתשלום
פרטי חשבון עבור תאריכים:						
777	פסגה	01/06/20	30/06/20	31.60	45.44	14.36 ₪
778	גבע	155.00	161.10	6.10	37.65	2.30 ₪
779	שפל	630.90	643.90	13.00	31.07	4.04 ₪

סה"כ לדייר:

פסגה	גבע	שפל	סה"כ	שיא ביקוש
31.60	6.10	13.00	50.70	19.33
14.36 ₪	2.30 ₪	4.04 ₪	20.69 ₪	

סה"כ צריכה
 סה"כ לתשלום

0.00 ₪	תשלום קבוע	
0.00 ₪	תשלום עבור גודל חיבור בKVA (0x0)	
20.69 ₪	סה"כ לתשלום	לא כולל מע"מ

התפלגות חיוב בש"ח לפי תעו"ז

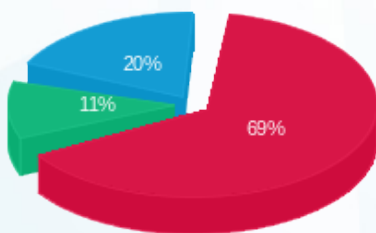

פסגה (14.36 ₪) 69%
 גבע (2.30 ₪) 11%
 שפל (4.04 ₪) 20%

הסטוריית צריכה בקוט"ש

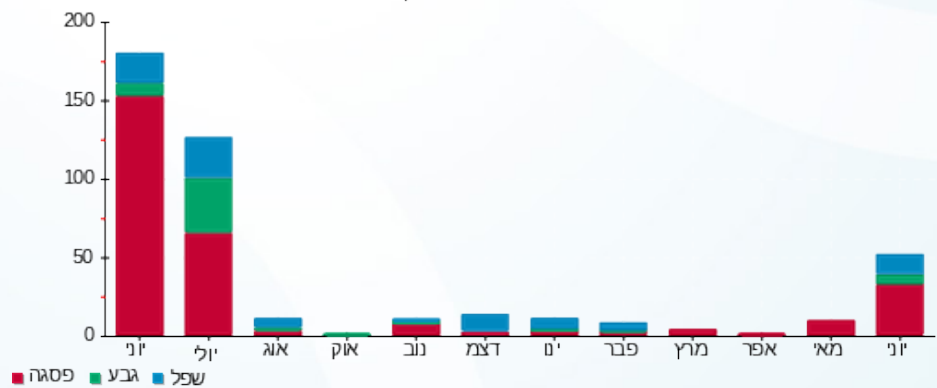

02/07/20 תאריך הפקה:
 30/06/20 תאריך קריאה נוכחית:
 01/06/20 תאריך קריאה קודמת:

שם דייר: בניין B - ק.04 - אייל פתרונות תוכנה
 שם אתר: מרכז עזריאלי חולון

לקוח/ה נכבד/ה, אנו מתכבדים להגיש את חישוב צריכת החשמל לתקופה 01/06/20 - 30/06/20:

בניין B אייל פתרונות תוכנה ק. 4 - 5 - 15129207(0x0)

סוג תעריף	סוג צריכה	קריאה קודמת	קריאה נוכחית	סה"כ צריכה בקוט"ש	מחיר לקוט"ש בא"ג	סה"כ לתשלום
פרטי חשבון עבור תאריכים:						
777	פסגה	01/06/20	30/06/20	1,135.00	45.44	515.74 ₪
778	גבע	5,065.70	5,231.30	165.60	37.65	62.35 ₪
779	שפל	15,173.70	15,494.90	321.20	31.07	99.80 ₪

סה"כ לדייר:

פסגה	גבע	שפל	סה"כ	שיא ביקוש
1,135.00	165.60	321.20	1,621.80	89.15
₪ 515.74	₪ 62.35	₪ 99.80	₪ 677.89	

סה"כ צריכה
 סה"כ לתשלום

200.95 ₪	תשלום קבוע	
0.00 ₪	תשלום עבור גודל חיבור בKVA (0x0)	
878.84 ₪	סה"כ לתשלום	לא כולל מע"מ

התפלגות חיוב בש"ח לפי תעו"ז

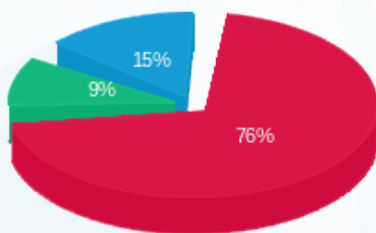

פסגה (₪ 515.74)
 גבע (₪ 62.35)
 שפל (₪ 99.80)

הסטוריית צריכה בקוט"ש

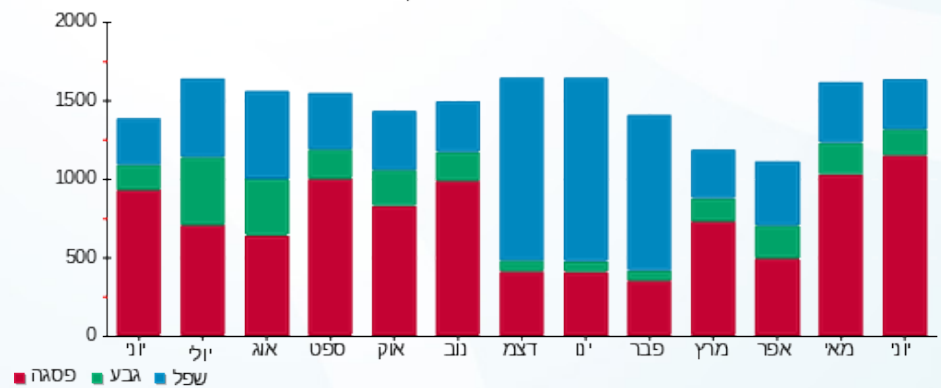



02/07/20

תאריך הפקדה:

שם דייר: בניין B - ק.04 - אפצי פתרונות כח ישראל
שם אתר: מרכז עזריאלי חולון

30/06/20

תאריך קריאה נוכחית:

01/06/20

תאריך קריאה קודמת:

לקוח/ה נכבד/ה, אנו מתכבדים להגיש את חישוב צריכת החשמל לתקופה 01/06/20 - 30/06/20:

בניין B אפצי פתרונות כח ישראל ק.4 - 6 - (3x80)15129207

סוג תעריף	סוג צריכה	קריאה קודמת	קריאה נוכחית	סה"כ צריכה בקוט"ש	מחיר לקוט"ש בא"ג	סה"כ לתשלום
		01/06/20	30/06/20			
777	פסגה	12,922.40	13,553.00	630.60	45.44	286.54 ₪
778	גבע	3,577.00	3,724.60	147.60	37.65	55.57 ₪
779	שפל	12,536.60	12,880.10	343.50	31.07	106.73 ₪

סה"כ לדייר:

פסגה	גבע	שפל	סה"כ	שיא ביקוש
630.60	147.60	343.50	1,121.70	14.52
286.54 ₪	55.57 ₪	106.73 ₪	448.84 ₪	

סה"כ צריכה

סה"כ לתשלום

200.95 ₪	תשלום קבוע	
8.57 ₪	תשלום עבור גודל חיבור בKVA (3x80)	
658.37 ₪	סה"כ לתשלום	לא כולל מע"מ

התפלגות חיוב בש"ח לפי תעו"ז

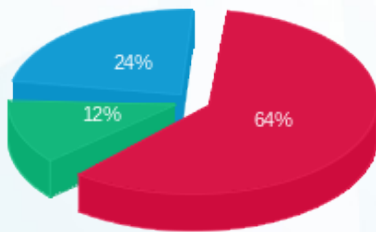

פסגה (286.54 ₪) - 64%
גבע (55.57 ₪) - 12%
שפל (106.73 ₪) - 24%

הסטוריית צריכה בקוט"ש

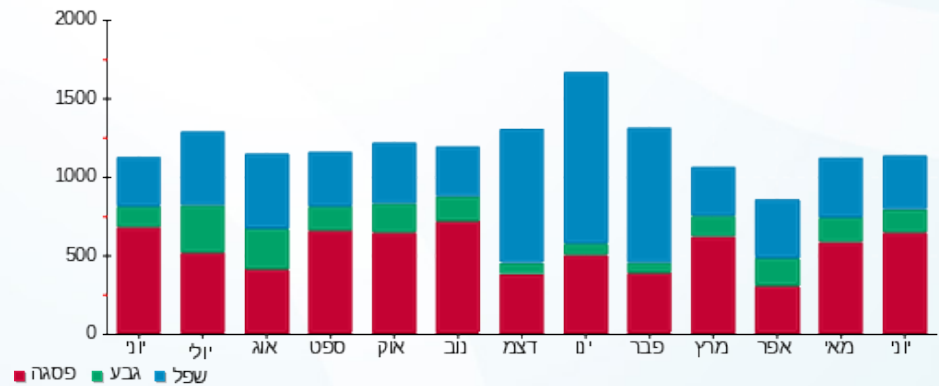



02/07/20

תאריך הפקדה:

שם דייר: בניין B - ק.04 - סגל

30/06/20

תאריך קריאה נוכחית:

שם אתר: מרכז עזריאלי חולון

01/06/20

תאריך קריאה קודמת:

לקוח/ה נכבד/ה, אנו מתכבדים להגיש את חישוב צריכת החשמל לתקופה 01/06/20 - 30/06/20:

בניין B סגל קומה 4 - 12 - 15129207(3x63)

סגל תעריף	סוג צריכה	קריאה קודמת	קריאה נוכחית	סה"כ צריכה בקוט"ש	מחיר לקוט"ש בא"ג	סה"כ לתשלום
		01/06/20	30/06/20			
777	פסגה	12,621.70	13,306.80	685.10	45.44	311.31 ₪
778	גבע	2,145.00	2,196.80	51.80	37.65	19.50 ₪
779	שפל	6,520.90	6,653.70	132.80	31.07	41.26 ₪

סה"כ לדייר:

פסגה	גבע	שפל	סה"כ	שיא ביקוש
685.10	51.80	132.80	869.70	53.43
311.31 ₪	19.50 ₪	41.26 ₪	372.07 ₪	

סה"כ צריכה

סה"כ לתשלום

200.95 ₪	תשלום קבוע	
6.75 ₪	תשלום עבור גודל חיבור בKVA (3x63)	
579.78 ₪	סה"כ לתשלום	לא כולל מע"מ

התפלגות חיוב בש"ח לפי תעו"ז

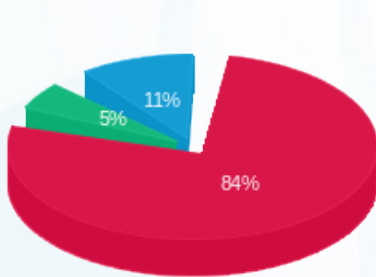

- פסגה (311.31 ₪) - 84%
- גבע (19.50 ₪) - 5%
- שפל (41.26 ₪) - 11%

הסטוריית צריכה בקוט"ש

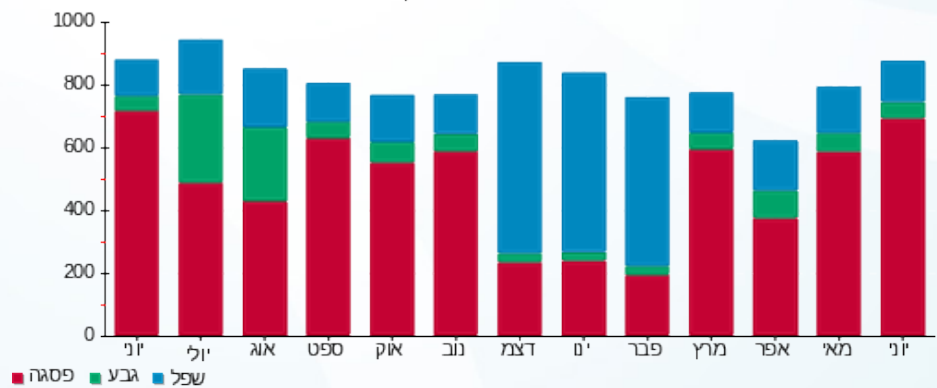



02/07/20

תאריך הפקדה:

שם דייר: בניין B - ק.04 - פרומדיקס

30/06/20

תאריך קריאה נוכחית:

שם אתר: מרכז עזריאלי חולון

01/06/20

תאריך קריאה קודמת:

לקוח/ה נכבד/ה, אנו מתכבדים להגיש את חישוב צריכת החשמל לתקופה 01/06/20 - 30/06/20:

בניין B פרומדיקס ק. 4 - 2 - 15129207 (3x63)

סוג תעריף	סוג צריכה	קריאה קודמת	קריאה נוכחית	סה"כ צריכה בקוט"ש	מחיר לקוט"ש בא"ג	סה"כ לתשלום
פרטי חשבון עבור תאריכים:						
777	פסגה	01/06/20	30/06/20	453.35	45.44	206.00 ₪
778	גבע	1,054.40	1,085.70	31.30	37.65	11.78 ₪
779	שפל	2,567.55	2,609.90	42.35	31.07	13.16 ₪

סה"כ לדייר:

פסגה	גבע	שפל	סה"כ	שיא ביקוש
453.35	31.30	42.35	527.00	10.80
206.00 ₪	11.78 ₪	13.16 ₪	230.94 ₪	

סה"כ צריכה

סה"כ לתשלום

200.95 ₪	תשלום קבוע	
6.75 ₪	תשלום עבור גודל חיבור בKVA (3x63)	
438.65 ₪	סה"כ לתשלום	לא כולל מע"מ

התפלגות חיוב בש"ח לפי תע"ז

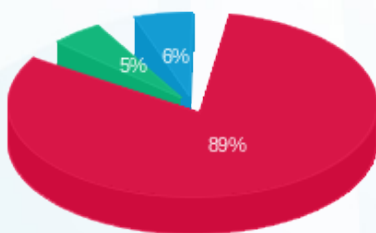

- פסגה (206.00 ₪) - 89%
- גבע (11.78 ₪) - 5%
- שפל (13.16 ₪) - 6%

הסטוריית צריכה בקוט"ש

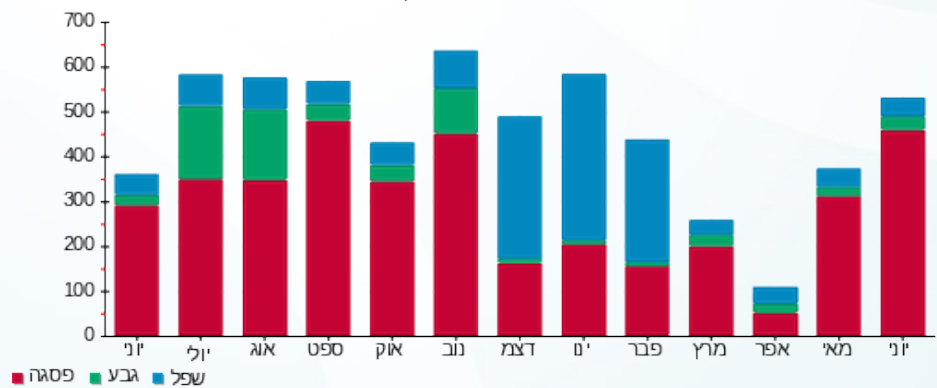



02/07/20

תאריך הפיקה:

שם דייר: בניין B - ק.04 - פרומדיקס - ימית וגבי חנני
שם אתר: מרכז עזריאלי חולון

30/06/20

תאריך קריאה נוכחית:

01/06/20

תאריך קריאה קודמת:

לקוח/ה נכבד/ה, אנו מתכבדים להגיש את חישוב צריכת החשמל לתקופה 01/06/20 - 30/06/20:

בניין B פרומדיקס - ימית וגבי חנני ק. 4 - 1 - 15129207 (3x40)

סוג תעריף	סוג צריכה	קריאה קודמת	קריאה נוכחית	סה"כ צריכה בקוט"ש	מחיר לקוט"ש בא"ג	סה"כ לתשלום
		01/06/20	30/06/20			
777	פסגה	7,226.15	7,677.95	451.80	45.44	205.30 ₪
778	גבע	1,604.00	1,654.80	50.80	37.65	19.13 ₪
779	שפל	5,782.55	5,895.50	112.95	31.07	35.09 ₪

סה"כ לדייר:

פסגה	גבע	שפל	סה"כ	שיא ביקוש
451.80	50.80	112.95	615.55	47.13
205.30 ₪	19.13 ₪	35.09 ₪	259.52 ₪	

סה"כ צריכה

סה"כ לתשלום

200.95 ₪	תשלום קבוע	
4.29 ₪	תשלום עבור גודל חיבור בKVA (3x40)	
464.76 ₪	סה"כ לתשלום	לא כולל מע"מ

התפלגות חיוב בש"ח לפי תעו"ז

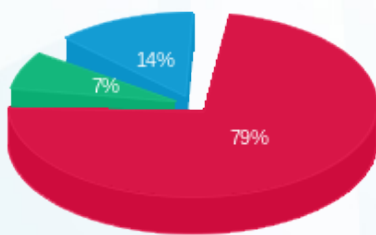

- פסגה (205.30 ₪) 79%
- גבע (19.13 ₪) 7%
- שפל (35.09 ₪) 14%

הסטוריית צריכה בקוט"ש

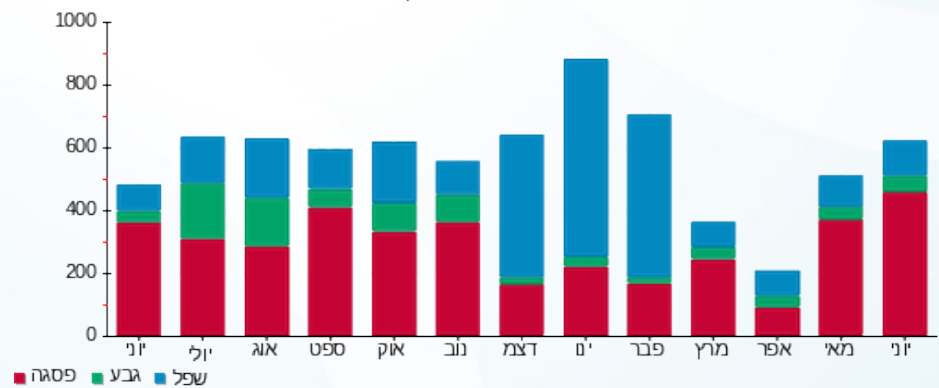

02/07/20 תאריך הפקה:
 30/06/20 תאריך קריאה נוכחית:
 01/06/20 תאריך קריאה קודמת:

שם דייר: בניין B - ק.05 - בונה התיכון
 שם אתר: מרכז עזריאלי חולון

לקוח/ה נכבד/ה, אנו מתכבדים להגיש את חישוב צריכת החשמל לתקופה 01/06/20 - 30/06/20:

בניין B בונה התיכון ק. 5 - 14 - 15129207(3x200)

סוג תעריף	סוג צריכה	קריאה קודמת	קריאה נוכחית	סה"כ צריכה בקוט"ש	מחיר לקוט"ש בא"ג	סה"כ לתשלום
פרטי חשבון עבור תאריכים:						
777	פסגה	01/06/20	30/06/20	2,745.80	45.44	1,247.69 ₪
778	גבע	11,159.40	11,450.00	290.60	37.65	109.41 ₪
779	שפל	37,478.80	38,199.40	720.60	31.07	223.89 ₪

סה"כ לדייר:

פסגה	גבע	שפל	סה"כ	שיא ביקוש
2,745.80	290.60	720.60	3,757.00	14.20
1,247.69 ₪	109.41 ₪	223.89 ₪	1,580.99 ₪	

סה"כ צריכה
 סה"כ לתשלום

200.95 ₪	תשלום קבוע	
21.44 ₪	תשלום עבור גודל חיבור בKVA (3x200)	
1,803.38 ₪	סה"כ לתשלום	לא כולל מע"מ

התפלגות חיוב בש"ח לפי תע"ז

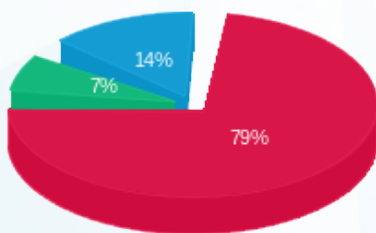

■ פסגה (1,247.69 ₪)
 ■ גבע (109.41 ₪)
 ■ שפל (223.89 ₪)

הסטוריית צריכה בקוט"ש

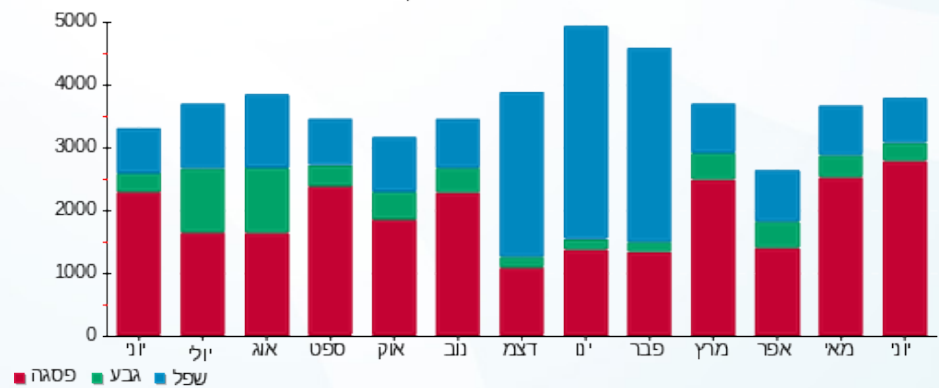



02/07/20 תאריך הפקדה:
 30/06/20 תאריך קריאה נוכחית:
 01/06/20 תאריך קריאה קודמת:

שם דייר: בניין B - ק.05 - הופמן
 שם אתר: מרכז עזריאלי חולון

לקוח/ה נכבד/ה, אנו מתכבדים להגיש את חישוב צריכת החשמל לתקופה 01/06/20 - 30/06/20:

בניין B הופמן ק.5 - 13 - 18029660(3x160)

סוג תעריף	סוג צריכה	קריאה קודמת	קריאה נוכחית	סה"כ צריכה בקוט"ש	מחיר לקוט"ש בא"ג	סה"כ לתשלום
פרטי חשבון עבור תאריכים:						
777	פסגה	01/06/20	30/06/20	2,401.80	45.44	1,091.38 ₪
778	גבע	7,910.60	8,280.40	369.80	37.65	139.23 ₪
779	שפל	24,310.20	25,213.60	903.40	31.07	280.69 ₪

סה"כ לדייר:

פסגה	גבע	שפל	סה"כ	שיא ביקוש
2,401.80	369.80	903.40	3,675.00	12.50
1,091.38 ₪	139.23 ₪	280.69 ₪	1,511.29 ₪	

סה"כ צריכה
 סה"כ לתשלום

200.95 ₪	תשלום קבוע	
17.15 ₪	תשלום עבור גודל חיבור בKVA (3x160)	
1,729.39 ₪	סה"כ לתשלום	לא כולל מע"מ

התפלגות חיוב בש"ח לפי תעו"ז

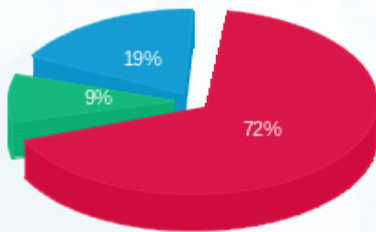

פסגה (1,091.38 ₪) 72%
 גבע (139.23 ₪) 9%
 שפל (280.69 ₪) 19%

הסטוריית צריכה בקוט"ש

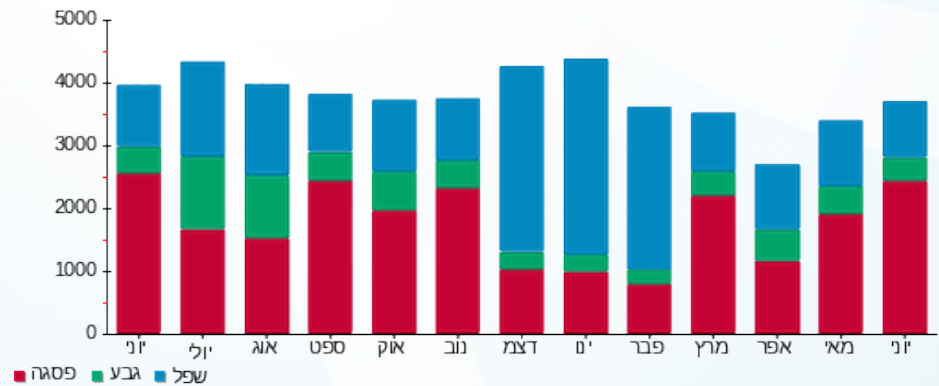

02/07/20 תאריך הפקה:
 30/06/20 תאריך קריאה נוכחית:
 01/06/20 תאריך קריאה קודמת:

שם דייר: בניין B - ק.05 - טריין
 שם אתר: מרכז עזריאלי חולון

לקוח/ה נכבד/ה, אנו מתכבדים להגיש את חישוב צריכת החשמל לתקופה 01/06/20 - 30/06/20:

בניין B טריין ק.5 - 14 - 18029660(3x80)

סוג תעריף	סוג צריכה	קריאה קודמת	קריאה נוכחית	סה"כ צריכה בקוט"ש	מחיר לקוט"ש בא"ג	סה"כ לתשלום
		01/06/20	30/06/20			
777	פסגה	17,985.10	19,601.90	1,616.80	45.44	734.67 ₪
778	גבע	3,328.00	3,470.40	142.40	37.65	53.61 ₪
779	שפל	11,557.80	11,815.00	257.20	31.07	79.91 ₪

סה"כ לדייר:

פסגה	גבע	שפל	סה"כ	שיא ביקוש
1,616.80	142.40	257.20	2,016.40	11.94
734.67 ₪	53.61 ₪	79.91 ₪	868.20 ₪	

סה"כ צריכה
 סה"כ לתשלום

200.95 ₪	תשלום קבוע	
8.57 ₪	תשלום עבור גודל חיבור בKVA (3x80)	
1,077.72 ₪	סה"כ לתשלום	לא כולל מע"מ

התפלגות חיוב בש"ח לפי תעו"ז

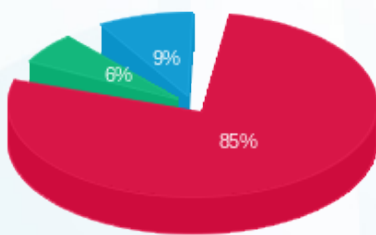

■ פסגה (734.67 ₪)
 ■ גבע (53.61 ₪)
 ■ שפל (79.91 ₪)

הסטוריית צריכה בקוט"ש

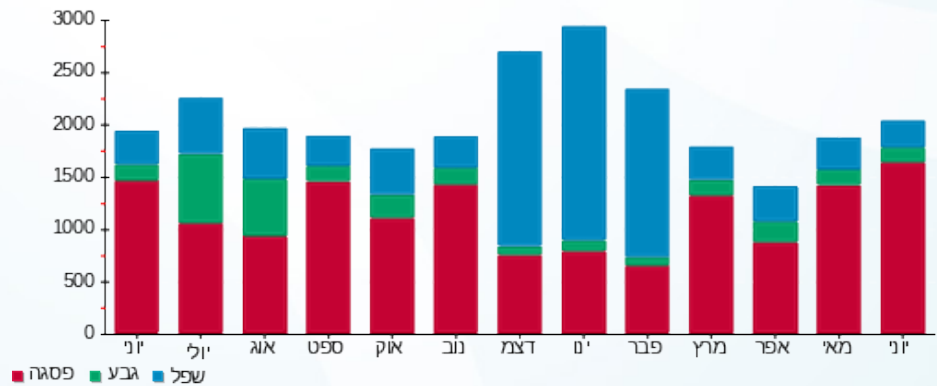

02/07/20 תאריך הפקה:
 30/06/20 תאריך קריאה נוכחית:
 01/06/20 תאריך קריאה קודמת:

שם דייר: בניין B - ק.06 - ווישי VGP
 שם אתר: מרכז עזריאלי חולון

לקוח/ה נכבד/ה, אנו מתכבדים להגיש את חישוב צריכת החשמל לתקופה **01/06/20 - 30/06/20**:

בניין B ווישי VGP ק. 6 - 11 - (3x480)15129207

סוג תעריף	סוג צריכה	קריאה קודמת	קריאה נוכחית	סה"כ צריכה בקוט"ש	מחיר לקוט"ש בא"ג	סה"כ לתשלום
פרטי חשבון עבור תאריכים:						
777	פסגה	01/06/20	30/06/20	5,124.80	45.44	2,328.71 ₪
778	גבע	12,953.60	13,139.20	185.60	37.65	69.88 ₪
779	שפל	29,804.80	30,028.00	223.20	31.07	69.35 ₪

סה"כ לדייר:

פסגה	גבע	שפל	סה"כ	שיא ביקוש
5,124.80	185.60	223.20	5,533.60	577.93
2,328.71 ₪	69.88 ₪	69.35 ₪	2,467.94 ₪	

סה"כ צריכה
 סה"כ לתשלום

200.95 ₪	תשלום קבוע	
51.45 ₪	תשלום עבור גודל חיבור בKVA (3x480)	
2,720.34 ₪	סה"כ לתשלום	לא כולל מע"מ

התפלגות חיוב בש"ח לפי תעו"ז

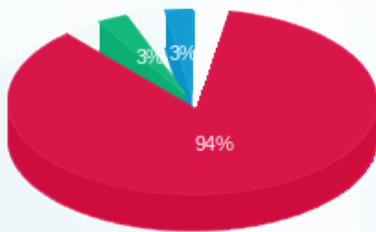

■ פסגה (2,328.71 ₪)
 ■ גבע (69.88 ₪)
 ■ שפל (69.35 ₪)

הסטוריית צריכה בקוט"ש

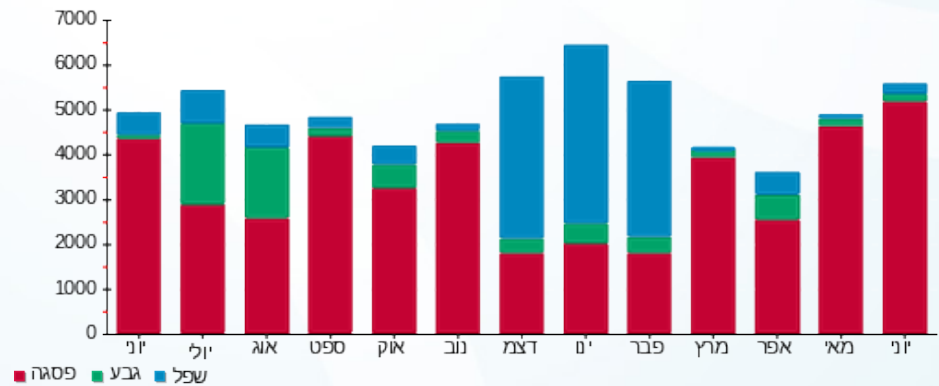



02/07/20

תאריך הפקדה:

שם דייר: בניין B - ק.09 - איי.קיי.אייץ אדוק הולדינגס

30/06/20

תאריך קריאה נוכחית:

שם אתר: מרכז עזריאלי חולון

01/06/20

תאריך קריאה קודמת:

תאריך יציאה: 17/06/20

לקוח/ה נכבד/ה, אנו מתכבדים להגיש את חישוב צריכת החשמל לתקופה 01/06/20 - 17/06/20:

בניין B איי.קיי.אייץ אדוק הולדינגס ק.9 - 1 - 18029660 (3x250)

סוג תעריף	סוג צריכה	קריאה קודמת	קריאה נוכחית	סה"כ צריכה בקוט"ש	מחיר לקוט"ש בא"ג	סה"כ לתשלום
		01/06/20	17/06/20			
777	פסגה	57,143.20	59,108.80	1,965.60	45.44	893.17 ₪
778	גבע	21,084.00	21,486.40	402.40	37.65	151.50 ₪
779	שפל	56,702.40	57,609.60	907.20	31.07	281.87 ₪

סה"כ לדיר:

פסגה	גבע	שפל	סה"כ	שיא ביקוש
1,965.60	402.40	907.20	3,275.20	21.46
893.17 ₪	151.50 ₪	281.87 ₪	1,326.54 ₪	

סה"כ צריכה

סה"כ לתשלום

200.95 ₪	תשלום קבוע	
15.18 ₪	תשלום עבור גודל חיבור בKVA (3x250)	
1,542.67 ₪	סה"כ לתשלום	לא כולל מע"מ

התפלגות חיוב בש"ח לפי תע"ז

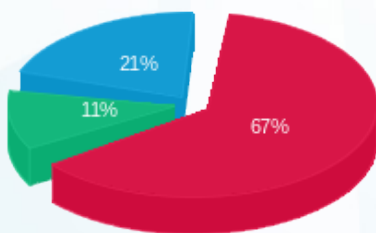

■ פסגה (893.17 ₪)
■ גבע (151.50 ₪)
■ שפל (281.87 ₪)

הסטוריית צריכה בקוט"ש

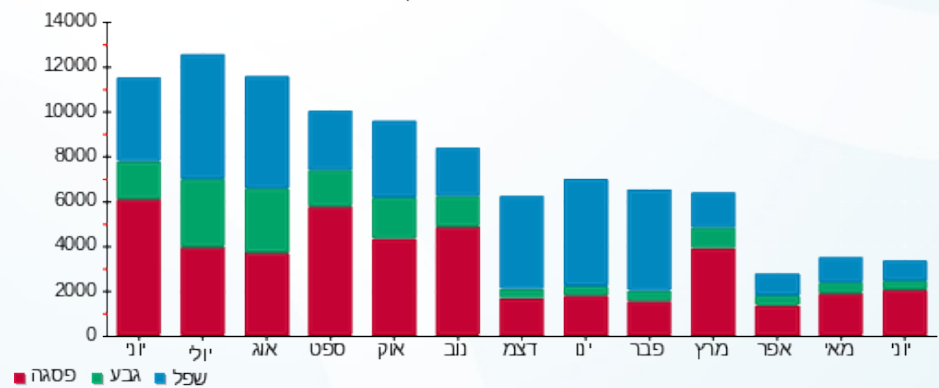



02/07/20 תאריך הפקה:
 30/06/20 תאריך קריאה נוכחית:
 01/06/20 תאריך קריאה קודמת:

שם דייר: בניין B - ק.10 - בנק מרכנתיל
 שם אתר: מרכז עזריאלי חולון

לקוח/ה נכבד/ה, אנו מתכבדים להגיש את חישוב צריכת החשמל לתקופה 01/06/20 - 30/06/20:

בניין B - בנק מרכנתיל ק.10 - 5 - 13044076(3x125)

סוג תעריף	סוג צריכה	קריאה קודמת	קריאה נוכחית	סה"כ צריכה בקוט"ש	מחיר לקוט"ש בא"ג	סה"כ לתשלום
פרטי חשבון עבור תאריכים:						
777	פסגה	01/06/20	30/06/20	3,100.40	45.44	1,408.82 ₪
778	גבע	13,487.60	13,782.60	295.00	37.65	111.07 ₪
779	שפל	46,997.80	47,670.60	672.80	31.07	209.04 ₪

סה"כ לדייר:

פסגה	גבע	שפל	סה"כ	שיא ביקוש
3,100.40	295.00	672.80	4,068.20	14.81
1,408.82 ₪	111.07 ₪	209.04 ₪	1,728.93 ₪	

סה"כ צריכה
 סה"כ לתשלום

0.00 ₪	תשלום קבוע	
13.40 ₪	תשלום עבור גודל חיבור בKVA (3x125)	
1,742.33 ₪	סה"כ לתשלום	לא כולל מע"מ

התפלגות חיוב בש"ח לפי תע"ז

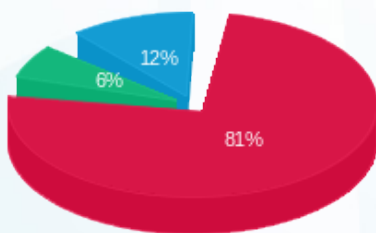

פסגה (1,408.82 ₪) 81%
 גבע (111.07 ₪) 12%
 שפל (209.04 ₪) 6%

הסטוריית צריכה בקוט"ש

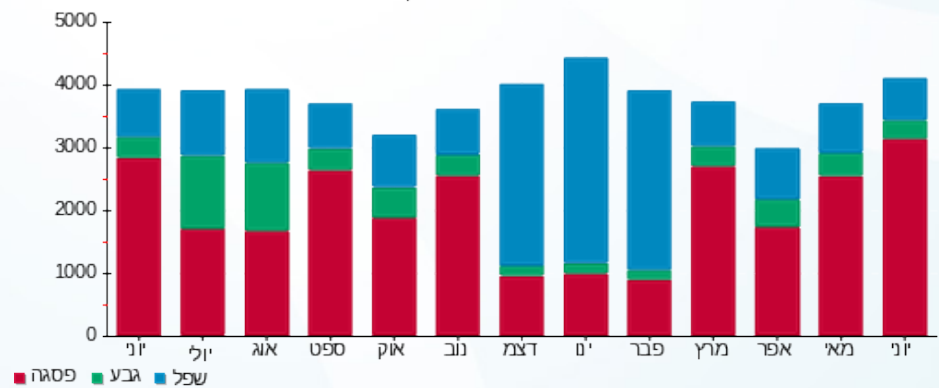

02/07/20 תאריך הפקה:
 30/06/20 תאריך קריאה נוכחית:
 01/06/20 תאריך קריאה קודמת:

שם דייר: בניין B - ק.10 - קווים
 שם אתר: מרכז עזריאלי חולון

לקוח/ה נכבד/ה, אנו מתכבדים להגיש את חישוב צריכת החשמל לתקופה 01/06/20 - 30/06/20:

בניין B קווים קומה 10 - 4 - 13044076 (3x160)

סוג תעריף	סוג צריכה	קריאה קודמת	קריאה נוכחית	סה"כ צריכה בקוט"ש	מחיר לקוט"ש בא"ג	סה"כ לתשלום
פרטי חשבון עבור תאריכים:						
777	פסגה	01/06/20	30/06/20	4,233.60	45.44	1,923.75 ₪
778	גבע	23,250.00	23,884.80	634.80	37.65	239.00 ₪
779	שפל	72,007.20	73,362.00	1,354.80	31.07	420.94 ₪

סה"כ לדייר:

פסגה	גבע	שפל	סה"כ	שיא ביקוש
4,233.60	634.80	1,354.80	6,223.20	20.55
1,923.75 ₪	239.00 ₪	420.94 ₪	2,583.69 ₪	

סה"כ צריכה
 סה"כ לתשלום

200.95 ₪	תשלום קבוע	
17.15 ₪	תשלום עבור גודל חיבור בKVA (3x160)	
2,801.79 ₪	סה"כ לתשלום	לא כולל מע"מ

התפלגות חיוב בש"ח לפי תע"ז

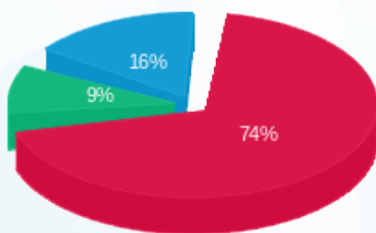

■ פסגה (1,923.75 ₪)
 ■ גבע (239.00 ₪)
 ■ שפל (420.94 ₪)

הסטוריית צריכה בקוט"ש

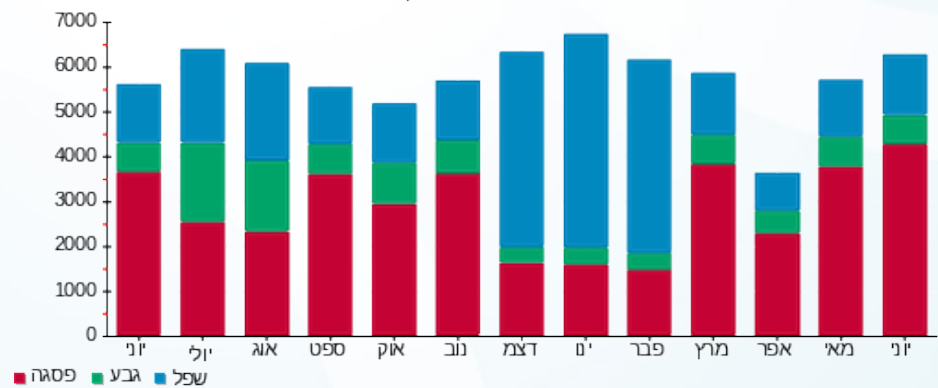

02/07/20 תאריך הפקה:
 30/06/20 תאריך קריאה נוכחית:
 01/06/20 תאריך קריאה קודמת:

שם דייר: בניין B - ק.11 - בנק מרכזית
 שם אתר: מרכז עזריאלי חולון

לקוח/ה נכבד/ה, אנו מתכבדים להגיש את חישוב צריכת החשמל לתקופה 01/06/20 - 30/06/20:

בניין B - בנק מרכזית ק.11 - 4 - 13044066(3x250)

סוג תעריף	סוג צריכה	קריאה קודמת	קריאה נוכחית	סה"כ צריכה בקוט"ש	מחיר לקוט"ש בא"ג	סה"כ לתשלום
פרטי חשבון עבור תאריכים:						
777	פסגה	01/06/20	30/06/20	7,060.80	45.44	3,208.43 ₪
778	גבע	36,307.20	37,064.80	757.60	37.65	285.24 ₪
779	שפל	116,366.40	117,876.00	1,509.60	31.07	469.03 ₪

סה"כ לדייר:

פסגה	גבע	שפל	סה"כ	שיא ביקוש
7,060.80	757.60	1,509.60	9,328.00	33.57
3,208.43 ₪	285.24 ₪	469.03 ₪	3,962.70 ₪	

סה"כ צריכה
 סה"כ לתשלום

200.95 ₪	תשלום קבוע	
26.80 ₪	תשלום עבור גודל חיבור בKVA (3x250)	
4,190.44 ₪	סה"כ לתשלום	לא כולל מע"מ

התפלגות חיוב בש"ח לפי תע"ז

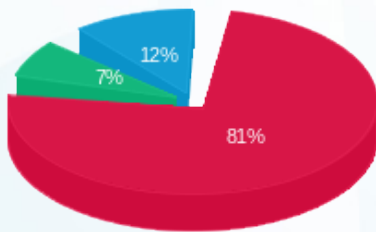

פסגה (3,208.43 ₪) 81%
 גבע (285.24 ₪) 7%
 שפל (469.03 ₪) 12%

הסטוריית צריכה בקוט"ש

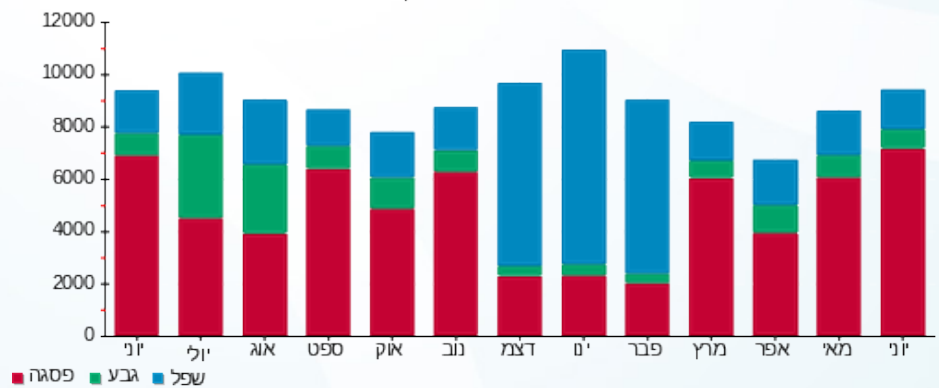



02/07/20 תאריך הפקה:
 30/06/20 תאריך קריאה נוכחית:
 01/06/20 תאריך קריאה קודמת:

שם דייר: בניין B - ק.12 - בנק מרכנתיל
 שם אתר: מרכז עזריאלי חולון

לקוח/ה נכבד/ה, אנו מתכבדים להגיש את חישוב צריכת החשמל לתקופה 01/06/20 - 30/06/20:

בניין B - בנק מרכנתיל ק.12 - 6 - 13044076 (3x1000)

סוג תעריף	סוג צריכה	קריאה קודמת	קריאה נוכחית	סה"כ צריכה בקוט"ש	מחיר לקוט"ש בא"ג	סה"כ לתשלום
		01/06/20	30/06/20			
777	פסגה	282,785.60	296,085.60	13,300.00	45.44	6,043.52 ₪
778	גבע	110,423.20	113,564.00	3,140.80	37.65	1,182.51 ₪
779	שפל	315,585.60	321,765.60	6,180.00	31.07	1,920.13 ₪

סה"כ לדייר:

פסגה	גבע	שפל	סה"כ	שיא ביקוש
13,300.00	3,140.80	6,180.00	22,620.80	55.99
₪ 6,043.52	₪ 1,182.51	₪ 1,920.13	₪ 9,146.16	

סה"כ צריכה
 סה"כ לתשלום

0.00 ₪	תשלום קבוע	
107.19 ₪	תשלום עבור גודל חיבור בKVA (3x1000)	
9,253.34 ₪	סה"כ לתשלום	לא כולל מע"מ

התפלגות חיוב בש"ח לפי תעו"ז

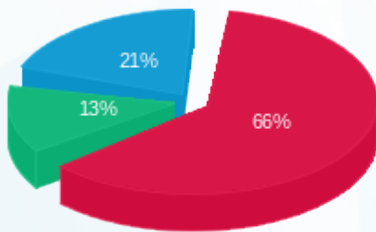

פסגה (₪ 6,043.52) 66%
 גבע (₪ 1,182.51) 13%
 שפל (₪ 1,920.13) 21%

הסטוריית צריכה בקוט"ש

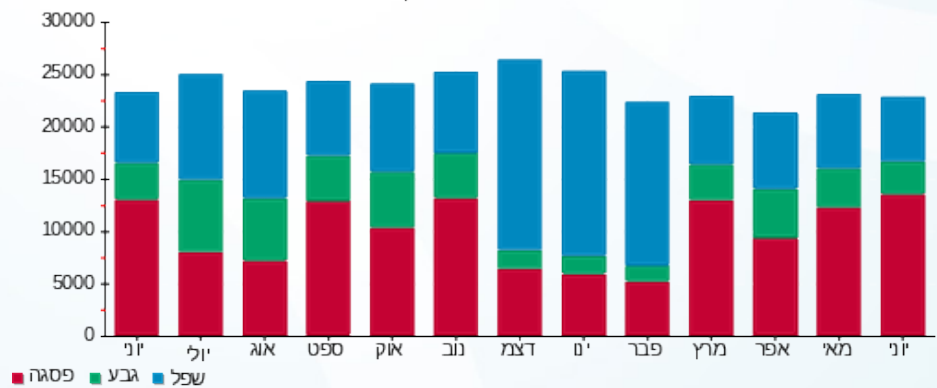



02/07/20

תאריך הפקה:

שם דייר: בניין B - רוברט פישר

30/06/20

תאריך קריאה נוכחית:

שם אתר: מרכז עזריאלי חולון

01/06/20

תאריך קריאה קודמת:

לקוח/ה נכבד/ה, אנו מתכבדים להגיש את חישוב צריכת החשמל לתקופה 01/06/20 - 30/06/20:

בניין B רוברט פישר - 9 - 15129207 (3x50)

סוג תעריף	סוג צריכה	קריאה קודמת	קריאה נוכחית	סה"כ צריכה בקוט"ש	מחיר לקוט"ש בא"ג	סה"כ לתשלום
פרטי חשבון עבור תאריכים:						
777	פסגה	01/06/20	30/06/20	1,230.20	45.44	559.00 ₪
778	גבע	7,995.90	8,316.70	320.80	37.65	120.78 ₪
779	שפל	25,646.30	26,441.30	795.00	31.07	247.01 ₪

סה"כ לדייר:

פסגה	גבע	שפל	סה"כ	שיא ביקוש
1,230.20	320.80	795.00	2,346.00	39.16
₪ 559.00	₪ 120.78	₪ 247.01	₪ 926.79	

סה"כ צריכה

סה"כ לתשלום

200.95 ₪	תשלום קבוע	
5.36 ₪	תשלום עבור גודל חיבור בKVA (3x50)	
1,133.10 ₪	סה"כ לתשלום	לא כולל מע"מ

התפלגות חיוב בש"ח לפי תע"ז

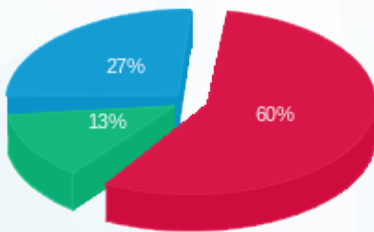

- פסגה (₪ 559.00)
- גבע (₪ 120.78)
- שפל (₪ 247.01)

הסטוריית צריכה בקוט"ש

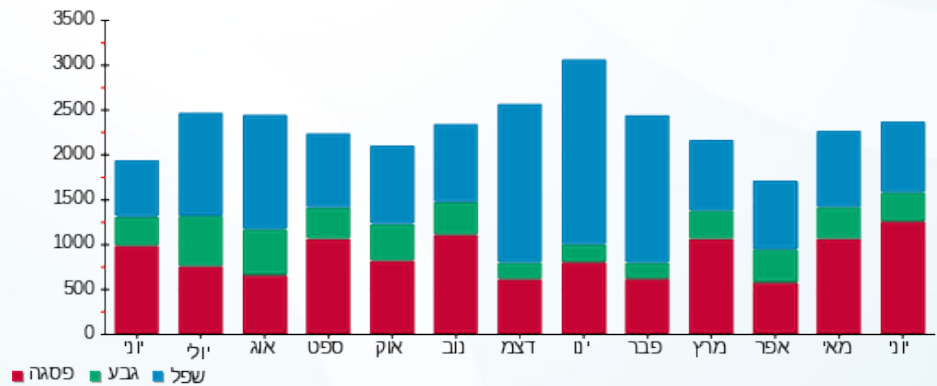

02/07/20 תאריך הפקה:
 30/06/20 תאריך קריאה נכחית:
 01/06/20 תאריך קריאה קודמת:

שם דייר: בניין B מיזוג אוויר
 שם אתר: מרכז עזריאלי חולון

לקוח/ה נכבד/ה, אנו מתכבדים להגיש את חישוב צריכת החשמל לתקופה 01/06/20 - 30/06/20:

בניין B צ'ילר 2 - 2 - 13044066

סוג תעריף	סוג צריכה	קריאה קודמת	קריאה נכחית	סה"כ צריכה בקוט"ש	מחיר לקוט"ש בא"ג	סה"כ לתשלום
פרטי חשבון עבור תאריכים:			30/06/20	01/06/20		
777	פסגה	538,726.00	553,692.00	14,966.00	45.44	6,800.55 ₪
778	גבע	188,540.00	188,614.00	74.00	37.65	27.86 ₪
779	שפל	351,616.00	351,616.00	0.00	31.07	0.00 ₪

בניין B לוח משאבות - 3 - 13044066

סוג תעריף	סוג צריכה	קריאה קודמת	קריאה נכחית	סה"כ צריכה בקוט"ש	מחיר לקוט"ש בא"ג	סה"כ לתשלום
פרטי חשבון עבור תאריכים:			30/06/20	01/06/20		
777	פסגה	0.00	0.00	0.00	45.44	0.00 ₪
778	גבע	0.00	0.00	0.00	37.65	0.00 ₪
779	שפל	0.00	0.00	0.00	31.07	0.00 ₪

בניין B צ'ילר 1 - 2 - 13044076

סוג תעריף	סוג צריכה	קריאה קודמת	קריאה נכחית	סה"כ צריכה בקוט"ש	מחיר לקוט"ש בא"ג	סה"כ לתשלום
פרטי חשבון עבור תאריכים:			30/06/20	01/06/20		
777	פסגה	158,328.00	168,750.00	10,422.00	45.44	4,735.76 ₪
778	גבע	41,642.00	41,706.00	64.00	37.65	24.10 ₪
779	שפל	55,730.00	55,730.00	0.00	31.07	0.00 ₪

בניין B לוח שירותי מ"א בנג - 3 - 13044076

סוג תעריף	סוג צריכה	קריאה קודמת	קריאה נכחית	סה"כ צריכה בקוט"ש	מחיר לקוט"ש בא"ג	סה"כ לתשלום
פרטי חשבון עבור תאריכים:			30/06/20	01/06/20		
777	פסגה	161,798.80	170,920.80	9,122.00	45.44	4,145.04 ₪
778	גבע	83,394.00	86,556.40	3,162.40	37.65	1,190.64 ₪
779	שפל	233,729.20	241,444.80	7,715.60	31.07	2,397.24 ₪



בניין B צילר 3 חיוני - 2 - 13080928

סוג תעריף	סוג צריכה	קריאה קודמת	קריאה נוכחית	סה"כ צריכה בקוט"ש	מחיר לקוט"ש בא"ג	סה"כ לתשלום
פרטי חשבון עבור תאריכים:			30/06/20	01/06/20		
777	פסגה	540,956.00	581,220.00	40,264.00	45.44	18,295.96 ₪
778	גבע	148,912.00	149,028.00	116.00	37.65	43.67 ₪
779	שפל	263,488.00	263,488.00	0.00	31.07	0.00 ₪

בניין B לוח משאבות מ"א - 3 - 13080928

סוג תעריף	סוג צריכה	קריאה קודמת	קריאה נוכחית	סה"כ צריכה בקוט"ש	מחיר לקוט"ש בא"ג	סה"כ לתשלום
פרטי חשבון עבור תאריכים:			30/06/20	01/06/20		
777	פסגה	292,568.00	300,760.00	8,192.00	45.44	3,722.44 ₪
778	גבע	116,848.00	116,998.00	150.00	37.65	56.48 ₪
779	שפל	319,700.00	319,894.00	194.00	31.07	60.28 ₪

בניין B צילר 4 חיוני - 5 - 13080928

סוג תעריף	סוג צריכה	קריאה קודמת	קריאה נוכחית	סה"כ צריכה בקוט"ש	מחיר לקוט"ש בא"ג	סה"כ לתשלום
פרטי חשבון עבור תאריכים:			30/06/20	01/06/20		
777	פסגה	229,639.20	240,069.60	10,430.40	45.44	4,739.57 ₪
778	גבע	81,430.80	91,850.40	10,419.60	37.65	3,922.98 ₪
779	שפל	256,239.60	277,047.60	20,808.00	31.07	6,465.05 ₪

סה"כ לדייר:

פסגה	גבע	שפל	סה"כ	שיא ביקוש
93,396.40	13,986.00	28,717.60	136,100.00	375.66
₪ 42,439.32	₪ 5,265.73	₪ 8,922.56	₪ 56,627.61	

סה"כ צריכה
סה"כ לתשלום

תשלום קבוע	סה"כ לתשלום
0.00 ₪	56,627.61 ₪
לא כולל מע"מ	

התפלגות חיוב בש"ח לפי תע"ז

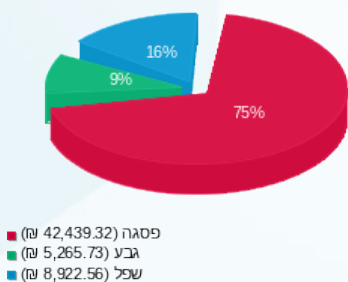

הסטוריית צריכה בקוט"ש

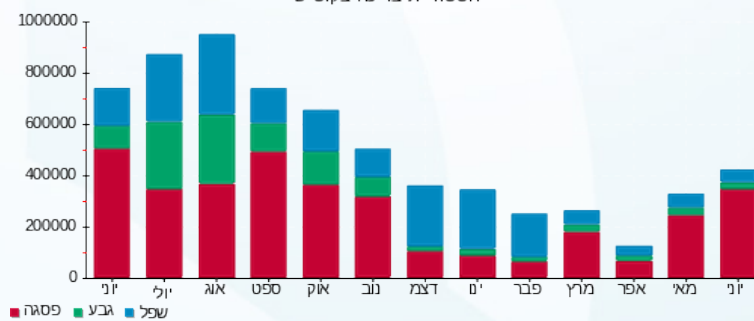



02/07/20 תאריך הפקה:
 30/06/20 תאריך קריאה נוכחית:
 01/06/20 תאריך קריאה קודמת:

שם דייר: בניין B ראשי שנאי 1
שם אתר: מרכז עזריאלי חולון

לקוח/ה נכבד/ה, אנו מתכבדים להגיש את חישוב צריכת החשמל לתקופה 01/06/20 - 30/06/20:

ראשי שנאי 1 בניין 1 - 13044076 - B

סה"כ לתשלום	מחיר לקוט"ש בא"ג	סה"כ צריכה בקוט"ש	קריאה נוכחית	קריאה קודמת	סוג צריכה	סוג תעריף
			30/06/20	01/06/20	פרטי חשבון עבור תאריכים:	
0.00 ₪	45.44	0.00	757,952.00	757,952.00	פסגה	777
0.00 ₪	37.65	0.00	259,340.80	259,340.80	גבע	778
0.00 ₪	31.07	0.00	741,388.80	741,388.80	שפל	779

סה"כ לדייר:

שיא ביקוש	סה"כ	שפל	גבע	פסגה
	0.00	0.00	0.00	0.00
	0.00 ₪	0.00 ₪	0.00 ₪	0.00 ₪

סה"כ צריכה
 סה"כ לתשלום

0.00 ₪	תשלום קבוע	
0.00 ₪	סה"כ לתשלום	לא כולל מע"מ





02/07/20 תאריך הפקדה:
 30/06/20 תאריך קריאה נוכחית:
 01/06/20 תאריך קריאה קודמת:

שם דייר: בניין B ראשי שנאי 2
 שם אתר: מרכז עזריאלי חולון

לקוח/ה נכבד/ה, אנו מתכבדים להגיש את חישוב צריכת החשמל לתקופה 01/06/20 - 30/06/20:

בניין B ראשי שנאי 2 - 13044066

סוג תעריף	סוג צריכה	קריאה קודמת	קריאה נוכחית	סה"כ צריכה בקוט"ש	מחיר לקוט"ש בא"ג	סה"כ לתשלום
		01/06/20	30/06/20	פרטי חשבון עבור תאריכים:		
777	פסגה	3,216,070.40	3,363,654.40	147,584.00	45.44	67,062.17 ₪
778	גבע	1,113,632.00	1,139,436.80	25,804.80	37.65	9,715.51 ₪
779	שפל	3,064,096.00	3,121,324.80	57,228.80	31.07	17,780.99 ₪

סה"כ לדייר:

פסגה	גבע	שפל	סה"כ	שיא ביקוש
147,584.00	25,804.80	57,228.80	230,617.60	1,000.83
67,062.17 ₪	9,715.51 ₪	17,780.99 ₪	94,558.66 ₪	

סה"כ צריכה
 סה"כ לתשלום

0.00 ₪	תשלום קבוע	
94,558.66 ₪	סה"כ לתשלום	לא כולל מע"מ

התפלגות חיוב בש"ח לפי תעו"ז

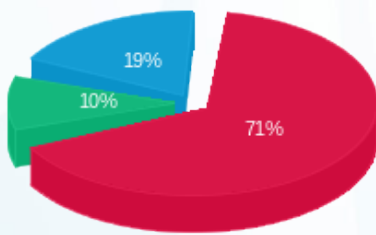

פסגה (67,062.17 ₪) 71%
 גבע (9,715.51 ₪) 10%
 שפל (17,780.99 ₪) 19%

הסטוריית צריכה בקוט"ש

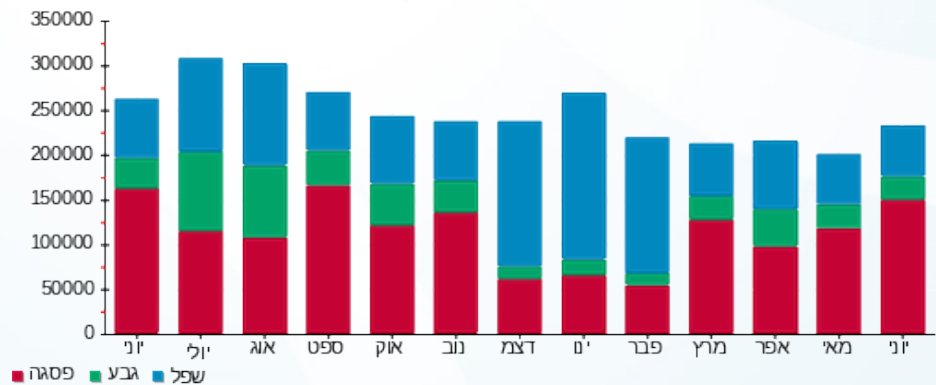



02/07/20

תאריך הפקה:

שם דייר: בניין B ראשי שנאי 3

30/06/20

תאריך קריאה נוכחית:

שם אתר: מרכז עזריאלי חולון

01/06/20

תאריך קריאה קודמת:

לקוח/ה נכבד/ה, אנו מתכבדים להגיש את חישוב צריכת החשמל לתקופה 01/06/20 - 30/06/20:

בניין B ראשי שנאי 3 - 13080928

סה"כ לתשלום	מחיר לקוט"ש בא"ג	סה"כ צריכה בקוט"ש	קריאה נוכחית	קריאה קודמת	סוג צריכה	סוג תעריף
			30/06/20	01/06/20	פרטי חשבון עבור תאריכים:	
₪ 37,364.04	45.44	82,227.20	921,465.60	839,238.40	פסגה	777
₪ 6,503.51	37.65	17,273.60	314,636.80	297,363.20	גבע	778
₪ 10,940.62	31.07	35,212.80	812,595.20	777,382.40	שפל	779

סה"כ לדייר:

שיא ביקוש	סה"כ	שפל	גבע	פסגה
541.95	134,713.60	35,212.80	17,273.60	82,227.20
	₪ 54,808.17	₪ 10,940.62	₪ 6,503.51	₪ 37,364.04

סה"כ צריכה

סה"כ לתשלום

₪ 0.00	תשלום קבוע	
₪ 54,808.17	סה"כ לתשלום	לא כולל מע"מ

התפלגות חיוב בש"ח לפי תעו"ז

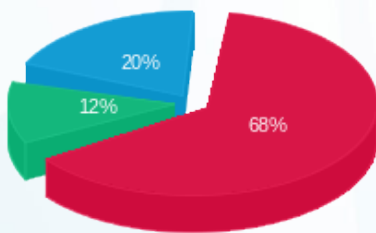

■ פסגה (₪ 37,364.04) 68%
■ גבע (₪ 6,503.51) 12%
■ שפל (₪ 10,940.62) 20%

הסטוריית צריכה בקוט"ש

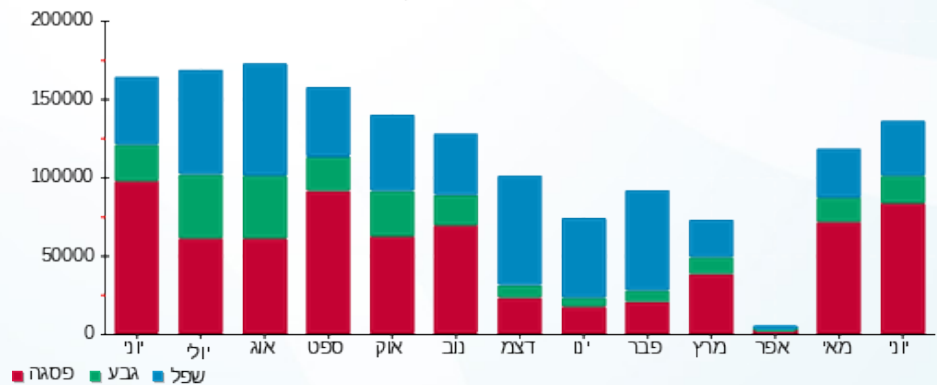

02/07/20 תאריך הפקה:
 30/06/20 תאריך קריאה נוכחית:
 01/06/20 תאריך קריאה קודמת:

שם דייר: בניין C - בנק הפועלים - שלט
 שם אתר: מרכז עזריאלי חולון

לקוח/ה נכבד/ה, אנו מתכבדים להגיש את חישוב צריכת החשמל לתקופה 01/06/20 - 30/06/20:

בניין C שלט בנק הפועלים - 2 - 15091195 (1x16)

סוג תעריף	סוג צריכה	קריאה קודמת	קריאה נוכחית	סה"כ צריכה בקוט"ש	מחיר לקוט"ש בא"ג	סה"כ לתשלום
פרטי חשבון עבור תאריכים:						
777	פסגה	01/06/20	30/06/20	39.22	45.44	17.82 ₪
778	גבע	284.06	304.10	20.03	37.65	7.54 ₪
779	שפל	2,036.72	2,160.69	123.97	31.07	38.52 ₪

סה"כ לדייר:

פסגה	גבע	שפל	סה"כ	שיא ביקוש
39.22	20.03	123.97	183.22	0.27
17.82 ₪	7.54 ₪	38.52 ₪	63.88 ₪	

סה"כ צריכה
 סה"כ לתשלום

200.95 ₪	תשלום קבוע	
0.57 ₪	תשלום עבור גודל חיבור בKVA (1x16)	
265.40 ₪	סה"כ לתשלום	לא כולל מע"מ

התפלגות חיוב בש"ח לפי תעו"ז

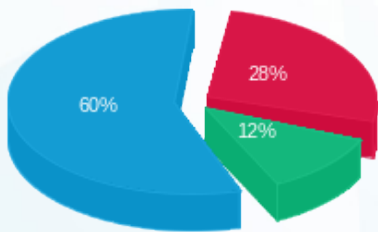

■ פסגה (17.82 ₪)
 ■ גבע (7.54 ₪)
 ■ שפל (38.52 ₪)

הסטוריית צריכה בקוט"ש

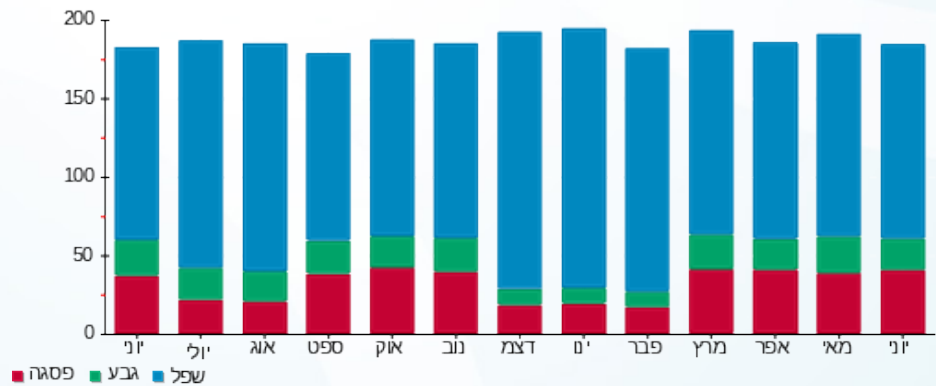

02/07/20 תאריך הפקה:
 30/06/20 תאריך קריאה נוכחית:
 01/06/20 תאריך קריאה קודמת:

שם דייר: בניין C - הרץ השכרת רכב - שלט
 שם אתר: מרכז עזריאלי חולון

לקוח/ה נכבד/ה, אנו מתכבדים להגיש את חישוב צריכת החשמל לתקופה 01/06/20 - 30/06/20:

בניין C שלט הרץ השכרת רכב - 3 - 15091195 (1x16)

סוג תעריף	סוג צריכה	קריאה קודמת	קריאה נוכחית	סה"כ צריכה בקוט"ש	מחיר לקוט"ש בא"ג	סה"כ לתשלום
פרטי חשבון עבור תאריכים:						
777	פסגה	01/06/20	30/06/20	33.50	45.44	15.22 ₪
778	גבע	237.62	254.51	16.90	37.65	6.36 ₪
779	שפל	1,710.51	1,815.38	104.86	31.07	32.58 ₪

סה"כ לדייר:

פסגה	גבע	שפל	סה"כ	שיא ביקוש
33.50	16.90	104.86	155.26	0.23
15.22 ₪	6.36 ₪	32.58 ₪	54.17 ₪	

סה"כ צריכה
 סה"כ לתשלום

200.95 ₪	תשלום קבוע	
0.57 ₪	תשלום עבור גודל חיבור בKVA (1x16)	
255.69 ₪	סה"כ לתשלום	לא כולל מע"מ

התפלגות חיוב בש"ח לפי תעו"ז

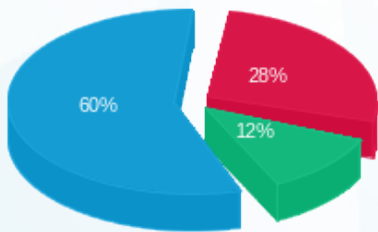

■ פסגה (15.22 ₪)
 ■ גבע (6.36 ₪)
 ■ שפל (32.58 ₪)

הסטוריית צריכה בקוט"ש

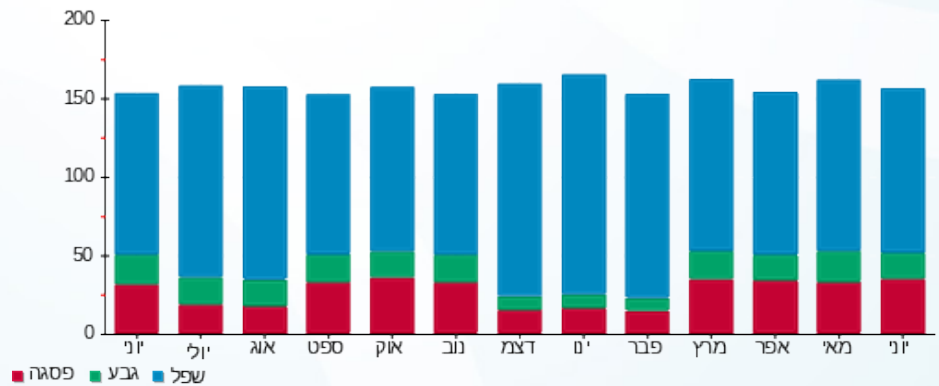

02/07/20 תאריך הפקה:
 30/06/20 תאריך קריאה נוכחית:
 01/06/20 תאריך קריאה קודמת:

שם דייר: בנין C - ויז גרופ
 שם אתר: מרכז עזריאלי חולון

לקוח/ה נכבד/ה, אנו מתכבדים להגיש את חישוב צריכת החשמל לתקופה 01/06/20 - 30/06/20:

בנין C ויז גרופ - 1 - 16048023(3x160)

סוג תעריף	סוג צריכה	קריאה קודמת	קריאה נוכחית	סה"כ צריכה בקוט"ש	מחיר לקוט"ש בא"ג	סה"כ לתשלום
פרטי חשבון עבור תאריכים:						
777	פסגה	01/06/20	30/06/20	1,374.00	45.44	624.35 ₪
778	גבע	5,135.40	5,378.20	242.80	37.65	91.41 ₪
779	שפל	18,259.80	18,648.40	388.60	31.07	120.74 ₪

סה"כ לדייר:

פסגה	גבע	שפל	סה"כ	שיא ביקוש
1,374.00	242.80	388.60	2,005.40	8.23
624.35 ₪	91.41 ₪	120.74 ₪	836.50 ₪	

סה"כ צריכה
 סה"כ לתשלום

200.95 ₪	תשלום קבוע	
17.15 ₪	תשלום עבור גודל חיבור בKVA (3x160)	
1,054.60 ₪	סה"כ לתשלום	לא כולל מע"מ

התפלגות חיוב בש"ח לפי תעו"ז

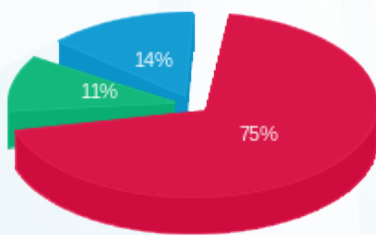

■ פסגה (624.35 ₪)
 ■ גבע (91.41 ₪)
 ■ שפל (120.74 ₪)

הסטוריית צריכה בקוט"ש

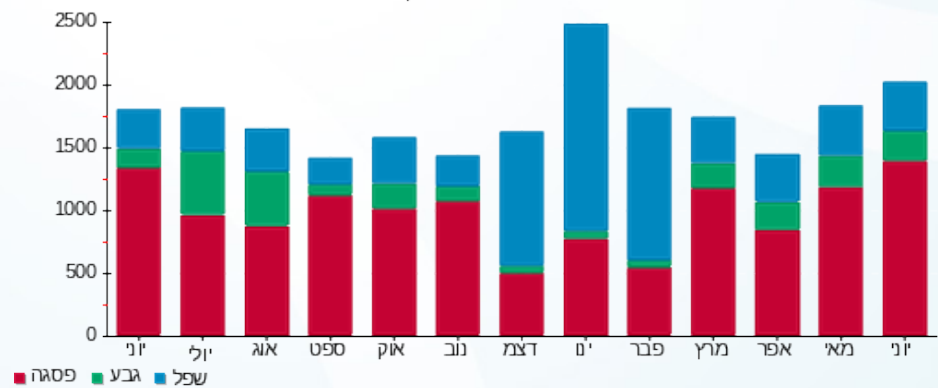

02/07/20 תאריך הפקה:
 30/06/20 תאריך קריאה נוכחית:
 01/06/20 תאריך קריאה קודמת:

שם דייר: בניין C - חומס בהדונס
 שם אתר: מרכז עזריאלי חולון

לקוח/ה נכבד/ה, אנו מתכבדים להגיש את חישוב צריכת החשמל לתקופה 01/06/20 - 30/06/20:

בניין C חומס בהדונס - 7 - 13044085(3x63)

סוג תעריף	סוג צריכה	קריאה קודמת	קריאה נוכחית	סה"כ צריכה בקוט"ש	מחיר לקוט"ש בא"ג	סה"כ לתשלום
פרטי חשבון עבור תאריכים:						
777	פסגה	01/06/20	30/06/20	853.80	45.44	387.97 ₪
778	גבע	3,390.40	3,461.70	71.30	37.65	26.84 ₪
779	שפל	10,645.80	10,823.20	177.40	31.07	55.12 ₪

סה"כ לדייר:

פסגה	גבע	שפל	סה"כ	שיא ביקוש
853.80	71.30	177.40	1,102.50	9.31
387.97 ₪	26.84 ₪	55.12 ₪	469.93 ₪	

סה"כ צריכה
 סה"כ לתשלום

200.95 ₪	תשלום קבוע	
6.75 ₪	תשלום עבור גודל חיבור בKVA (3x63)	
677.63 ₪	סה"כ לתשלום	לא כולל מע"מ

התפלגות חיוב בש"ח לפי תע"ז

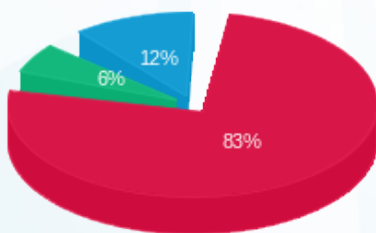

פסגה (387.97 ₪) 83%
 גבע (26.84 ₪) 12%
 שפל (55.12 ₪) 6%

הסטוריית צריכה בקוט"ש

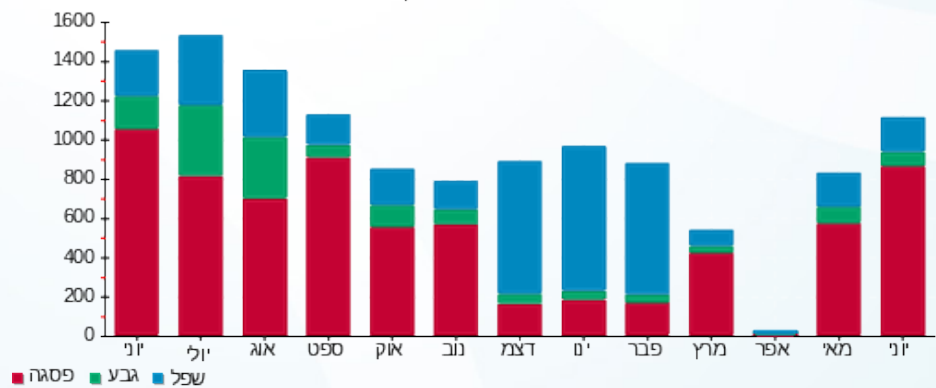



02/07/20 תאריך הפקה:
 30/06/20 תאריך קריאה נוכחית:
 01/06/20 תאריך קריאה קודמת:

שם דייר: בניין C - צים
 שם אתר: מרכז עזריאלי חולון

לקוח/ה נכבד/ה, אנו מתכבדים להגיש את חישוב צריכת החשמל לתקופה 01/06/20 - 30/06/20:

בניין C צים - 1 - 16048024(0x0)

סוג תעריף	סוג צריכה	קריאה קודמת	קריאה נוכחית	סה"כ צריכה בקוט"ש	מחיר לקוט"ש בא"ג	סה"כ לתשלום
		01/06/20	30/06/20	פרטי חשבון עבור תאריכים:		
777	פסגה	22,410.40	23,495.00	1,084.60	45.44	492.84 ₪
778	גבע	5,584.90	5,698.00	113.10	37.65	42.58 ₪
779	שפל	20,306.80	20,606.20	299.40	31.07	93.02 ₪

סה"כ לדייר:

פסגה	גבע	שפל	סה"כ	שיא ביקוש
1,084.60	113.10	299.40	1,497.10	6.47
492.84 ₪	42.58 ₪	93.02 ₪	628.45 ₪	

סה"כ צריכה
 סה"כ לתשלום

200.95 ₪	תשלום קבוע	
0.00 ₪	תשלום עבור גודל חיבור בKVA (0x0)	
829.40 ₪	סה"כ לתשלום	לא כולל מע"מ

התפלגות חיוב בש"ח לפי תעו"ז

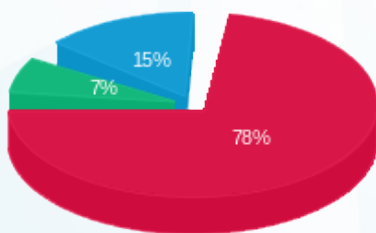

פסגה (492.84 ₪) 78%
 גבע (42.58 ₪) 7%
 שפל (93.02 ₪) 15%

הסטוריית צריכה בקוט"ש

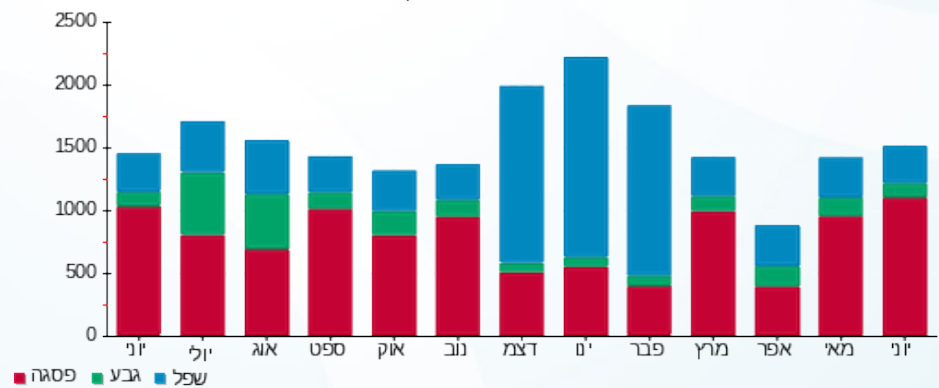

02/07/20 תאריך הפקה:
 30/06/20 תאריך קריאה נוכחי:
 01/06/20 תאריך קריאה קודמת:

שם דייר: בניין C - ק.0 - גרצל בר
 שם אתר: מרכז עזריאלי חולון

לקוח/ה נכבד/ה, אנו מתכבדים להגיש את חישוב צריכת החשמל לתקופה 01/06/20 - 30/06/20:

בניין C - ק.0 - גרצל בר - 4 - 13044085(3x125)

סה"כ לתשלום	מחיר לקוט"ש בא"ג	סה"כ צריכה בקוט"ש	קריאה נוכחית	קריאה קודמת	סוג צריכה	סוג תעריף
			30/06/20	01/06/20		פרטי חשבון עבור תאריכים:
₪ 628.48	45.44	1,383.10	25,877.50	24,494.40	פסגה	777
₪ 184.07	37.65	488.90	13,722.50	13,233.60	גבע	778
₪ 389.31	31.07	1,253.00	43,425.30	42,172.30	שפל	779

סה"כ לדייר:

שיא ביקוש	סה"כ	שפל	גבע	פסגה
5.29	3,125.00	1,253.00	488.90	1,383.10
	₪ 1,201.86	₪ 389.31	₪ 184.07	₪ 628.48

סה"כ צריכה
 סה"כ לתשלום

₪ 200.95	תשלום קבוע	
₪ 13.40	תשלום עבור גודל חיבור בKVA (3x125)	
₪ 1,416.21	סה"כ לתשלום	לא כולל מע"מ

התפלגות חיוב בש"ח לפי תע"ז

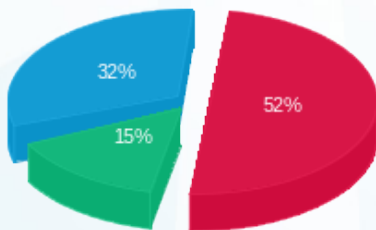

פסגה (₪ 628.48) ■
 גבע (₪ 184.07) ■
 שפל (₪ 389.31) ■

הסטוריית צריכה בקוט"ש

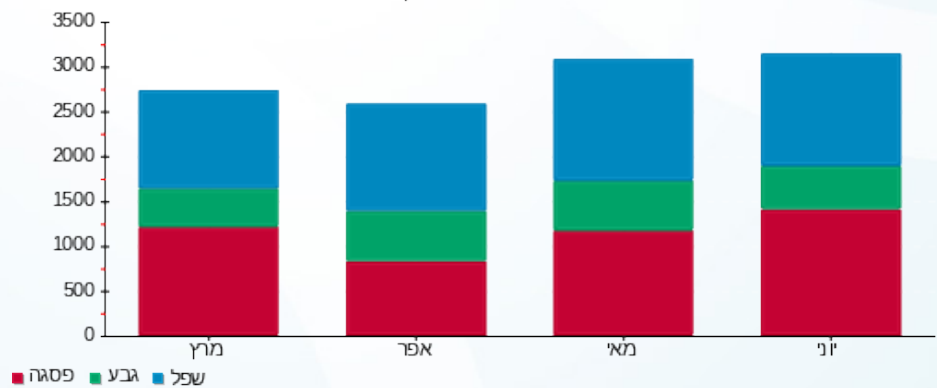

פסגה ■ גבע ■ שפל



02/07/20

תאריך הפקדה:

שם דייר: בניין C - ק.0 - סנוקר

30/06/20

תאריך קריאה נוכחית:

שם אתר: מרכז עזריאלי חולון

01/06/20

תאריך קריאה קודמת:

לקוח/ה נכבד/ה, אנו מתכבדים להגיש את חישוב צריכת החשמל לתקופה 01/06/20 - 30/06/20:

בניין C סנוקר ק.0 - 1 - 13044085 (3x160)

סה"כ לתשלום	מחיר לקוט"ש בא"ג	סה"כ צריכה בקוט"ש	קריאה נוכחית	קריאה קודמת	סוג צריכה	סוג תעריף
			30/06/20	01/06/20		פרטי חשבון עבור תאריכים:
₪ 525.72	45.44	1,156.96	15,186.08	14,029.12	פסגה	777
₪ 241.02	37.65	640.16	9,125.28	8,485.12	גבע	778
₪ 486.13	31.07	1,564.64	32,823.04	31,258.40	שפל	779

סה"כ לדייר:

שיא ביקוש	סה"כ	שפל	גבע	פסגה
15.40	3,361.76	1,564.64	640.16	1,156.96
	₪ 1,252.88	₪ 486.13	₪ 241.02	₪ 525.72

סה"כ צריכה

סה"כ לתשלום

₪ 200.95	תשלום קבוע	
₪ 17.15	תשלום עבור גודל חיבור בKVA (3x160)	
₪ 1,470.98	סה"כ לתשלום	לא כולל מע"מ

התפלגות חיוב בש"ח לפי תעו"ז

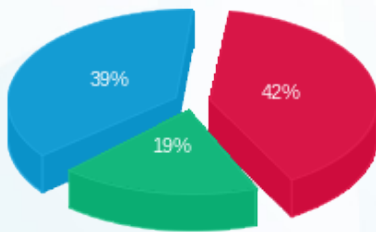

- פסגה (₪ 525.72)
- גבע (₪ 241.02)
- שפל (₪ 486.13)

הסטוריית צריכה בקוט"ש

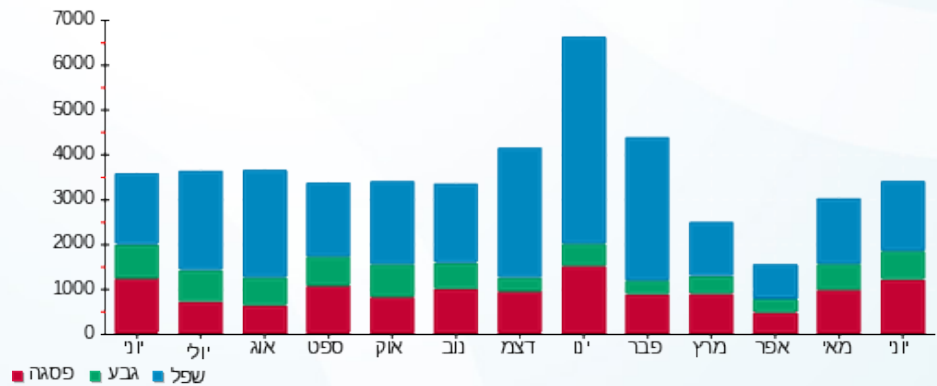



02/07/20 תאריך הפקה:
 30/06/20 תאריך קריאה נוכחית:
 01/06/20 תאריך קריאה קודמת:

שם דייר: בניין C - ק.01 - חברת דרכא
 שם אתר: מרכז עזריאלי חולון

לקוח/ה נכבד/ה, אנו מתכבדים להגיש את חישוב צריכת החשמל לתקופה 01/06/20 - 30/06/20:

בניין C חברת דרכא ק.1 - 1 - 17013966(3x200)

סוג תעריף	סוג צריכה	קריאה קודמת	קריאה נוכחית	סה"כ צריכה בקוט"ש	מחיר לקוט"ש בא"ג	סה"כ לתשלום
פרטי חשבון עבור תאריכים:						
777	פסגה	01/06/20	30/06/20	1,754.70	45.44	797.34 ₪
778	גבע	7,614.70	7,894.80	280.10	37.65	105.46 ₪
779	שפל	23,187.30	23,894.30	707.00	31.07	219.66 ₪

סה"כ לדייר:

פסגה	גבע	שפל	סה"כ	שיא ביקוש
1,754.70	280.10	707.00	2,741.80	
797.34 ₪	105.46 ₪	219.66 ₪	1,122.46 ₪	

סה"כ צריכה
 סה"כ לתשלום

200.95 ₪	תשלום קבוע	
21.44 ₪	תשלום עבור גודל חיבור בKVA (3x200)	
1,344.85 ₪	סה"כ לתשלום	לא כולל מע"מ

התפלגות חיוב בש"ח לפי תע"ז

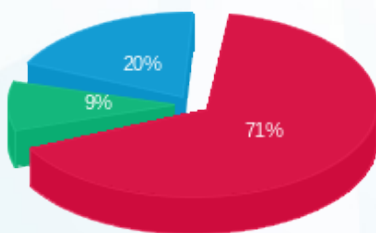

■ פסגה (797.34 ₪)
 ■ גבע (105.46 ₪)
 ■ שפל (219.66 ₪)

הסטוריית צריכה בקוט"ש

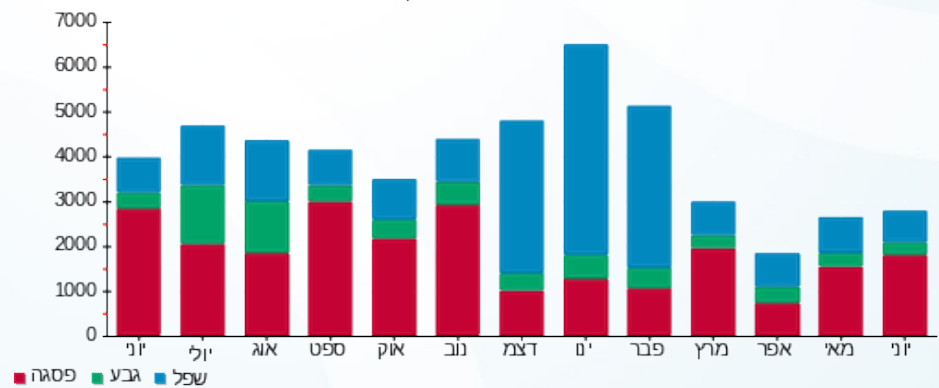

02/07/20 תאריך הפקה:
 30/06/20 תאריך קריאה נוכחית:
 01/06/20 תאריך קריאה קודמת:

שם דייר: בניין C - ק.02-03 - חברת איילון
 שם אתר: מרכז עזריאלי חולון

לקוח/ה נכבד/ה, אנו מתכבדים להגיש את חישוב צריכת החשמל לתקופה 01/06/20 - 30/06/20:

בניין C חברת איילון ק.2 - 1 - 16224402(3x400)

סוג תעריף	סוג צריכה	קריאה קודמת	קריאה נוכחית	סה"כ צריכה בקוט"ש	מחיר לקוט"ש בא"ג	סה"כ לתשלום
			30/06/20	01/06/20	פרטי חשבון עבור תאריכים:	
777	פסגה	150,037.32	156,193.92	6,156.60	45.44	2,797.56 ₪
778	גבע	56,692.11	57,689.71	997.60	37.65	375.60 ₪
779	שפל	170,875.27	172,817.77	1,942.50	31.07	603.53 ₪

בניין C חברת איילון ק.3 - 1 - 16224403(3x400)

סוג תעריף	סוג צריכה	קריאה קודמת	קריאה נוכחית	סה"כ צריכה בקוט"ש	מחיר לקוט"ש בא"ג	סה"כ לתשלום
			30/06/20	01/06/20	פרטי חשבון עבור תאריכים:	
777	פסגה	88,433.10	91,779.10	3,346.00	45.44	1,520.42 ₪
778	גבע	28,288.50	28,927.00	638.50	37.65	240.40 ₪
779	שפל	79,518.20	80,860.10	1,341.90	31.07	416.93 ₪

סה"כ לדירה:

פסגה	גבע	שפל	סה"כ	שיא ביקוש
9,502.60	1,636.10	3,284.40	14,423.10	
₪ 4,317.98	₪ 615.99	₪ 1,020.46	₪ 5,954.44	

200.95 ₪	תשלום קבוע	
85.75 ₪	תשלום עבור גודל חיבור בKVA (3x800)	
6,241.14 ₪	סה"כ לתשלום	לא כולל מע"מ

התפלגות חיוב בש"ח לפי תע"ז

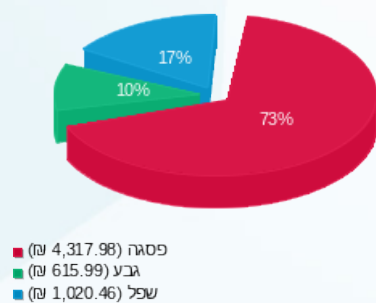

הסטוריית צריכה בקוט"ש

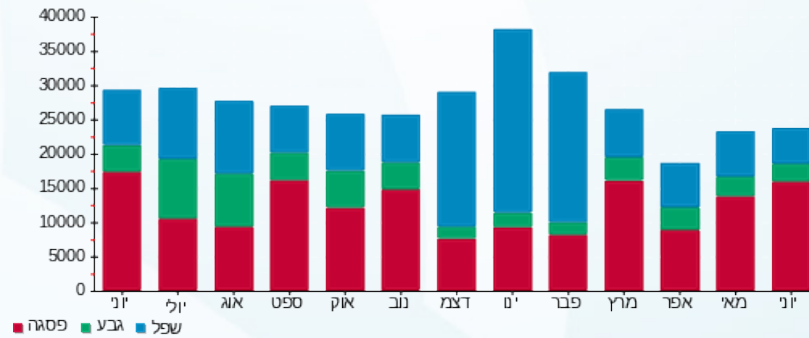

02/07/20 תאריך הפקה:
 30/06/20 תאריך קריאה נוכחית:
 01/06/20 תאריך קריאה קודמת:

שם דייר: בניין C - ק.04 - חברת יונט
 שם אתר: מרכז עזריאלי חולון

לקוח/ה נכבד/ה, אנו מתכבדים להגיש את חישוב צריכת החשמל לתקופה 01/06/20 - 30/06/20:

בניין C - ק.04 - חברת יונט - 3 - 16048024(3x160)

סה"כ לתשלום	מחיר לקוט"ש בא"ג	סה"כ צריכה בקוט"ש	קריאה נוכחית	קריאה קודמת	סוג צריכה	סוג תעריף
			30/06/20	01/06/20		פרטי חשבון עבור תאריכים:
₪ 630.53	45.44	1,387.60	17,399.40	16,011.80	פסגה	777
₪ 68.60	37.65	182.20	3,923.20	3,741.00	גבע	778
₪ 81.15	31.07	261.20	12,336.00	12,074.80	שפל	779

סה"כ לדייר:

שיא ביקוש	סה"כ	שפל	גבע	פסגה
6.80	1,831.00	261.20	182.20	1,387.60
	₪ 780.28	₪ 81.15	₪ 68.60	₪ 630.53

סה"כ צריכה
 סה"כ לתשלום

₪ 200.95	תשלום קבוע	
₪ 17.15	תשלום עבור גודל חיבור בKVA (3x160)	
₪ 998.38	סה"כ לתשלום	לא כולל מע"מ

התפלגות חיוב בש"ח לפי תעו"ז

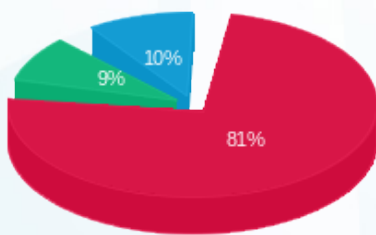

פסגה (₪ 630.53) ■
 גבע (₪ 68.60) ■
 שפל (₪ 81.15) ■

הסטוריית צריכה בקוט"ש

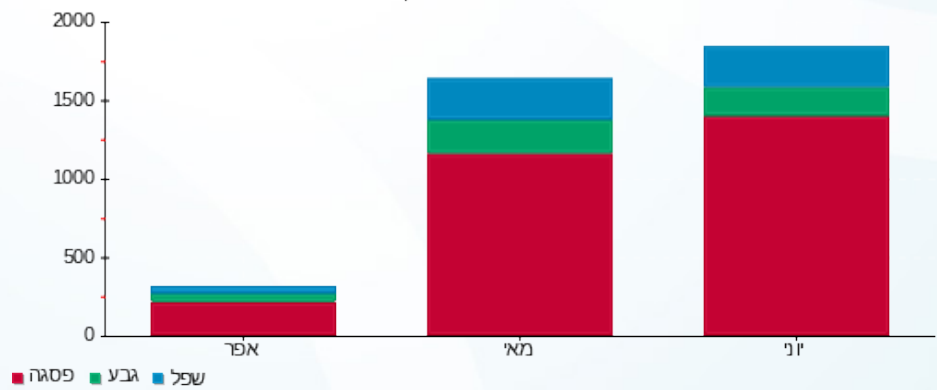

02/07/20 תאריך הפקה:
 30/06/20 תאריך קריאה נוכחית:
 01/06/20 תאריך קריאה קודמת:

שם דייר: בניין C - ק.04 - פיינדרס
 שם אתר: מרכז עזריאלי חולון

לקוח/ה נכבד/ה, אנו מתכבדים להגיש את חישוב צריכת החשמל לתקופה 01/06/20 - 30/06/20:

בניין C - ק.04 - פיינדרס - 2 - 16048024(0x0)

סוג תעריף	סוג צריכה	קריאה קודמת	קריאה נוכחית	סה"כ צריכה בקוט"ש	מחיר לקוט"ש בא"ג	סה"כ לתשלום
פרטי חשבון עבור תאריכים:						
777	פסגה	01/06/20	30/06/20	450.80	45.44	204.84 ₪
778	גבע	68.50	95.30	26.80	37.65	10.09 ₪
779	שפל	488.30	554.80	66.50	31.07	20.66 ₪

סה"כ לדייר:

פסגה	גבע	שפל	סה"כ	שיא ביקוש
450.80	26.80	66.50	544.10	2.76
204.84 ₪	10.09 ₪	20.66 ₪	235.60 ₪	

סה"כ צריכה
 סה"כ לתשלום

200.95 ₪	תשלום קבוע	
0.00 ₪	תשלום עבור גודל חיבור בKVA (0x0)	
436.55 ₪	סה"כ לתשלום	לא כולל מע"מ

התפלגות חיוב בש"ח לפי תע"ז

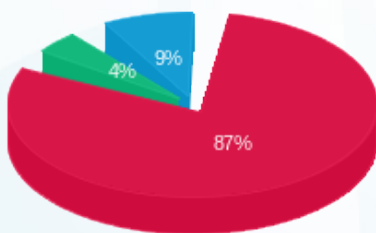

■ פסגה (204.84 ₪)
 ■ גבע (10.09 ₪)
 ■ שפל (20.66 ₪)

הסטוריית צריכה בקוט"ש

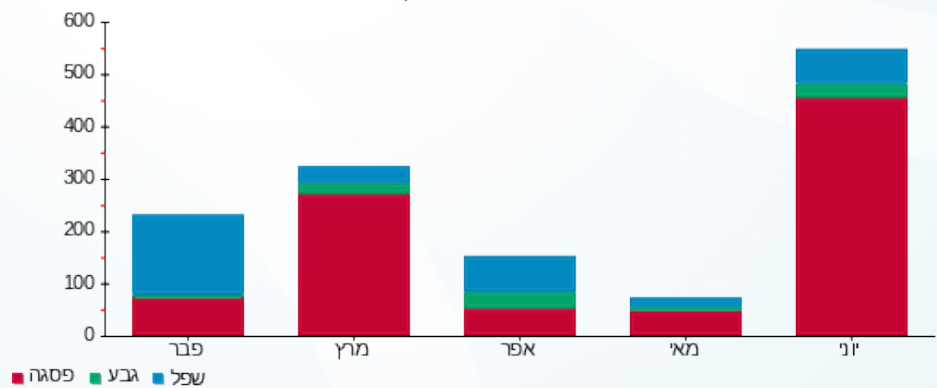



02/07/20

תאריך הפקה:

שם דייר: בניין C - ק.04 - שופרסל

30/06/20

תאריך קריאה נוכחית:

שם אתר: מרכז עזריאלי חולון

01/06/20

תאריך קריאה קודמת:

לקוח/ה נכבד/ה, אנו מתכבדים להגיש את חישוב צריכת החשמל לתקופה 01/06/20 - 30/06/20:

בניין C - ק.04 - שופרסל - 4 - 16048024(3x160)

סה"כ לתשלום	מחיר לקוט"ש בא"ג	סה"כ צריכה בקוט"ש	קריאה נוכחית	קריאה קודמת	סוג צריכה	סוג תעריף
			30/06/20	01/06/20	פרטי חשבון עבור תאריכים:	
₪ 981.87	45.44	2,160.80	75,622.20	73,461.40	פסגה	777
₪ 124.25	37.65	330.00	26,205.00	25,875.00	גבע	778
₪ 191.83	31.07	617.40	78,717.80	78,100.40	שפל	779

סה"כ לדייר:

שיא ביקוש	סה"כ	שפל	גבע	פסגה
9.83	3,108.20	617.40	330.00	2,160.80
	₪ 1,297.94	₪ 191.83	₪ 124.25	₪ 981.87

סה"כ צריכה

סה"כ לתשלום

₪ 200.95	תשלום קבוע	
₪ 17.15	תשלום עבור גודל חיבור בKVA (3x160)	
₪ 1,516.04	סה"כ לתשלום	לא כולל מע"מ

התפלגות חיוב בש"ח לפי תעו"ז

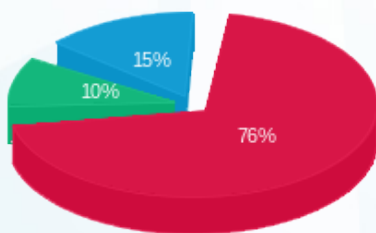

■ פסגה (₪ 981.87)
■ גבע (₪ 124.25)
■ שפל (₪ 191.83)

הסטוריית צריכה בקוט"ש

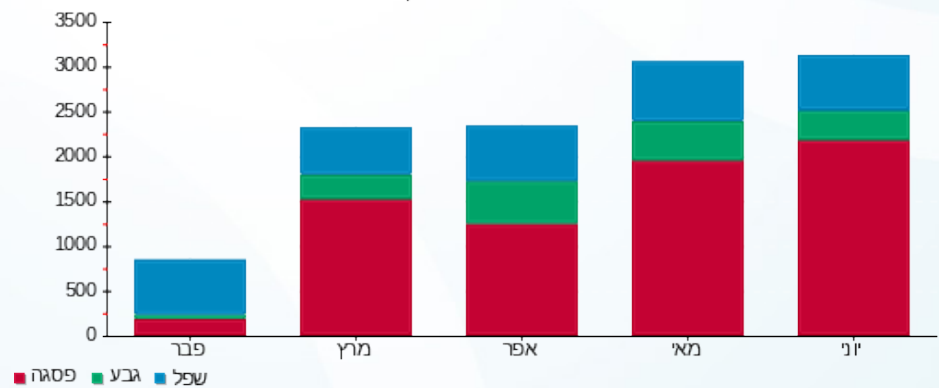



02/07/20

תאריך הפקדה:

שם דייר: בניין C - ק.05 - ד"ר אנדי

30/06/20

תאריך קריאה נוכחית:

שם אתר: מרכז עזריאלי חולון

01/06/20

תאריך קריאה קודמת:

לקוח/ה נכבד/ה, אנו מתכבדים להגיש את חישוב צריכת החשמל לתקופה **01/06/20 - 30/06/20**:

בניין C ד"ר אנדי ק.5 - 2 - 16048023(3x125)

סוג תעריף	סוג צריכה	קריאה קודמת	קריאה נוכחית	סה"כ צריכה בקוט"ש	מחיר לקוט"ש בא"ג	סה"כ לתשלום
		01/06/20	30/06/20	פרטי חשבון עבור תאריכים:		
777	פסגה	42,935.10	45,391.90	2,456.80	45.44	1,116.37 ₪
778	גבע	10,683.90	11,129.90	446.00	37.65	167.92 ₪
779	שפל	28,012.50	28,712.50	700.00	31.07	217.49 ₪

סה"כ לדייר:

פסגה	גבע	שפל	סה"כ	שיא ביקוש
2,456.80	446.00	700.00	3,602.80	14.59
1,116.37 ₪	167.92 ₪	217.49 ₪	1,501.78 ₪	

סה"כ צריכה

סה"כ לתשלום

200.95 ₪	תשלום קבוע	
13.40 ₪	תשלום עבור גודל חיבור בKVA (3x125)	
1,716.13 ₪	סה"כ לתשלום	לא כולל מע"מ

התפלגות חיוב בש"ח לפי תעו"ז

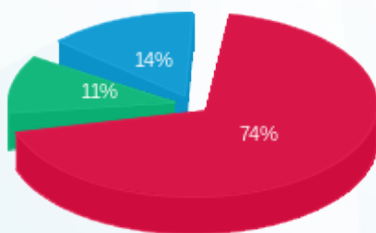

פסגה (1,116.37 ₪) 74%
 גבע (167.92 ₪) 11%
 שפל (217.49 ₪) 14%

הסטוריית צריכה בקוט"ש

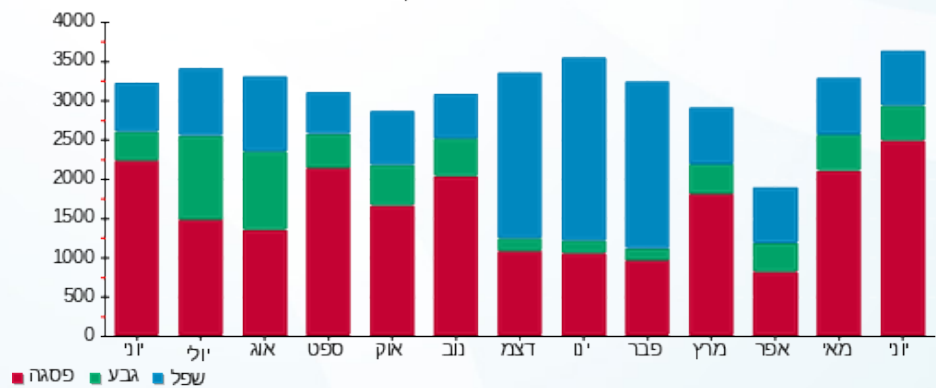

02/07/20 תאריך הפקה:
 30/06/20 תאריך קריאה נוכחית:
 01/06/20 תאריך קריאה קודמת:

שם דייר: בניין C - ק.05 - ד"ר אנדי ממ"ד
 שם אתר: מרכז עזריאלי חולון

לקוח/ה נכבד/ה, אנו מתכבדים להגיש את חישוב צריכת החשמל לתקופה 01/06/20 - 30/06/20:

בניין C ד"ר אנדי ממ"ד ק.5 - 1 - 14014307(3x25)

סה"כ לתשלום	מחיר לקוט"ש בא"ג	סה"כ צריכה בקוט"ש	קריאה נוכחית	קריאה קודמת	סוג צריכה	סוג תעריף
			30/06/20	01/06/20		פרטי חשבון עבור תאריכים:
₪ 2.45	45.44	5.40	158.30	152.90	פסגה	777
₪ 0.34	37.65	0.90	61.80	60.90	גבע	778
₪ 1.24	31.07	4.00	190.20	186.20	שפל	779

סה"כ לדייר:

שיא ביקוש	סה"כ	שפל	גבע	פסגה
	10.30	4.00	0.90	5.40
	₪ 4.04	₪ 1.24	₪ 0.34	₪ 2.45

סה"כ צריכה
 סה"כ לתשלום

₪ 200.95	תשלום קבוע	
₪ 2.68	תשלום עבור גודל חיבור בKVA (3x25)	
₪ 207.67	סה"כ לתשלום	לא כולל מע"מ

התפלגות חיוב בש"ח לפי תעו"ז

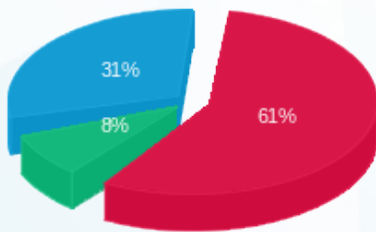

פסגה (₪ 2.45) ■
 גבע (₪ 0.34) ■
 שפל (₪ 1.24) ■

הסטוריית צריכה בקוט"ש

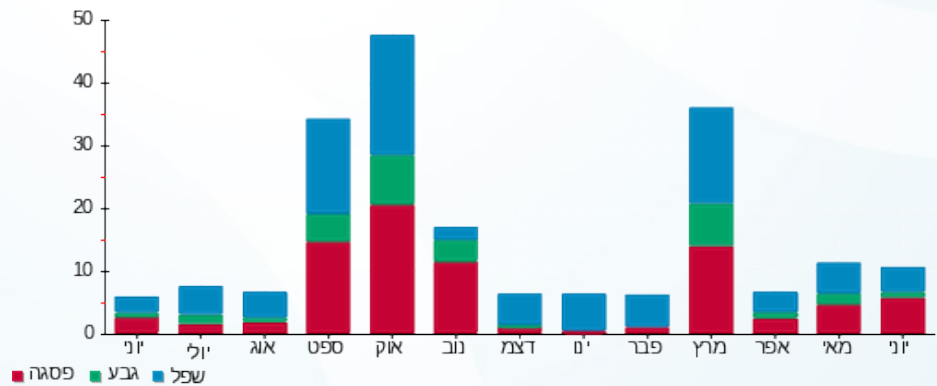

02/07/20 תאריך הפקה:
 30/06/20 תאריך קריאה נוכחית:
 01/06/20 תאריך קריאה קודמת:

שם דייר: בניין C - ק.05 - הרבולייף
 שם אתר: מרכז עזריאלי חולון

לקוח/ה נכבד/ה, אנו מתכבדים להגיש את חישוב צריכת החשמל לתקופה 01/06/20 - 30/06/20:

בניין C - ק.05 - הרבולייף - 3 - 16048023 (3x100)

סוג תעריף	סוג צריכה	קריאה קודמת	קריאה נוכחית	סה"כ צריכה בקוט"ש	מחיר לקוט"ש בא"ג	סה"כ לתשלום
פרטי חשבון עבור תאריכים:						
777	פסגה	01/06/20	30/06/20	1,287.00	45.44	584.81 ₪
778	גבע	7,925.90	8,209.20	283.30	37.65	106.66 ₪
779	שפל	23,881.00	24,536.20	655.20	31.07	203.57 ₪

סה"כ לדייר:

פסגה	גבע	שפל	סה"כ	שיא ביקוש
1,287.00	283.30	655.20	2,225.50	7.56
₪ 584.81	₪ 106.66	₪ 203.57	₪ 895.05	

סה"כ צריכה
 סה"כ לתשלום

200.95 ₪	תשלום קבוע	
10.72 ₪	תשלום עבור גודל חיבור בKVA (3x100)	
1,106.71 ₪	סה"כ לתשלום	לא כולל מע"מ

התפלגות חיוב בש"ח לפי תעו"ז

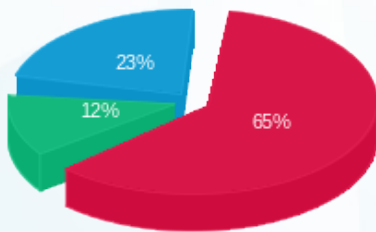

פסגה (584.81 ₪) - 65%
 גבע (106.66 ₪) - 12%
 שפל (203.57 ₪) - 23%

הסטוריית צריכה בקוט"ש

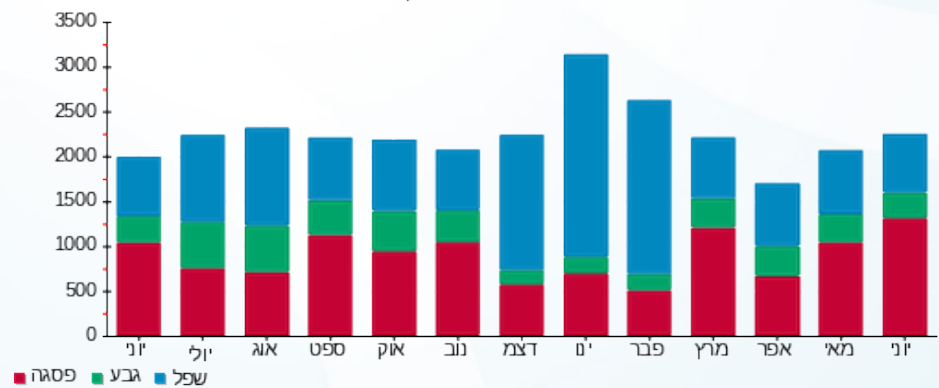



02/07/20

תאריך הפקה:

שם דייר: בניין C - ק.05 - חברת דרכא

30/06/20

תאריך קריאה נוכחית:

שם אתר: מרכז עזריאלי חולון

01/06/20

תאריך קריאה קודמת:

לקוח/ה נכבד/ה, אנו מתכבדים להגיש את חישוב צריכת החשמל לתקופה 01/06/20 - 30/06/20:

בניין C - ק.05 - חברת דרכא - 4 - 16048023 (3x100)

סוג תעריף	סוג צריכה	קריאה קודמת	קריאה נוכחית	סה"כ צריכה בקוט"ש	מחיר לקוט"ש בא"ג	סה"כ לתשלום
פרטי חשבון עבור תאריכים:						
777	פסגה	01/06/20	30/06/20	186.40	45.44	84.70 ₪
778	גבע	1,072.00	1,118.90	46.90	37.65	17.66 ₪
779	שפל	4,215.00	4,340.70	125.70	31.07	39.05 ₪

סה"כ לדייר:

פסגה	גבע	שפל	סה"כ	שיא ביקוש
186.40	46.90	125.70	359.00	2.75
₪ 84.70	₪ 17.66	₪ 39.05	₪ 141.41	

סה"כ צריכה

סה"כ לתשלום

200.95 ₪	תשלום קבוע	
10.72 ₪	תשלום עבור גודל חיבור בKVA (3x100)	
353.08 ₪	סה"כ לתשלום	לא כולל מע"מ

התפלגות חיוב בש"ח לפי תעו"ז

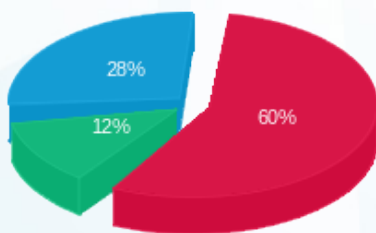

פסגה (₪ 84.70)
גבע (₪ 17.66)
שפל (₪ 39.05)

הסטוריית צריכה בקוט"ש

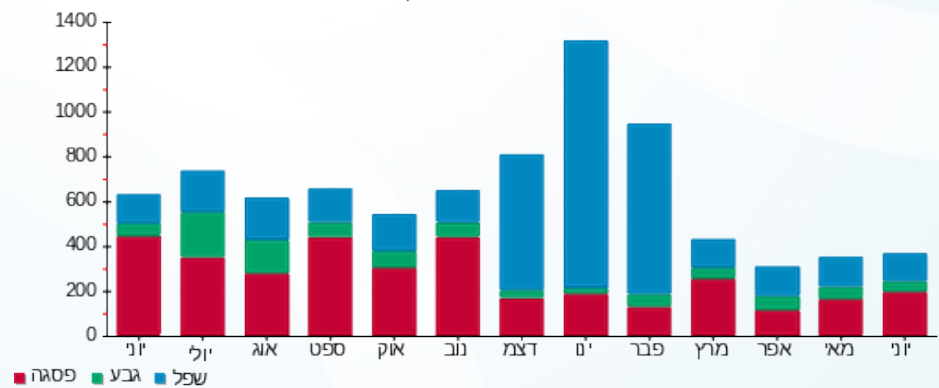



02/07/20 תאריך הפקה:
 30/06/20 תאריך קריאה נוכחית:
 01/06/20 תאריך קריאה קודמת:

שם דייר: בניין C - ק.06 - שובל - ראשי
 שם אתר: מרכז עזריאלי חולון

לקוח/ה נכבד/ה, אנו מתכבדים להגיש את חישוב צריכת החשמל לתקופה 01/06/20 - 30/06/20:

בניין C ראשי ק.6 שובל - 1 - (3x400)15140045

סוג תעריף	סוג צריכה	קריאה קודמת	קריאה נוכחית	סה"כ צריכה בקוט"ש	מחיר לקוט"ש בא"ג	סה"כ לתשלום
		01/06/20	30/06/20			פרטי חשבון עבור תאריכים:
777	פסגה	56,909.40	58,163.30	1,253.90	45.44	569.77 ₪
778	גבע	14,826.80	15,066.10	239.30	37.65	90.10 ₪
779	שפל	44,304.00	44,787.70	483.70	31.07	150.29 ₪

סה"כ לדייר:

פסגה	גבע	שפל	סה"כ	שיא ביקוש
1,253.90	239.30	483.70	1,976.90	
569.77 ₪	90.10 ₪	150.29 ₪	810.15 ₪	

סה"כ צריכה
 סה"כ לתשלום

200.95 ₪	תשלום קבוע	
42.87 ₪	תשלום עבור גודל חיבור בKVA (3x400)	
1,053.98 ₪	סה"כ לתשלום	לא כולל מע"מ

התפלגות חיוב בש"ח לפי תעו"ז

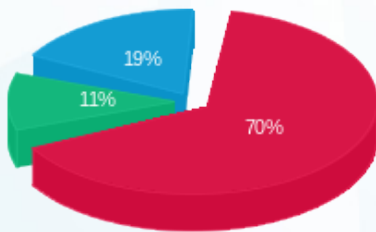

פסגה (569.77 ₪)
 גבע (90.10 ₪)
 שפל (150.29 ₪)

הסטוריית צריכה בקוט"ש

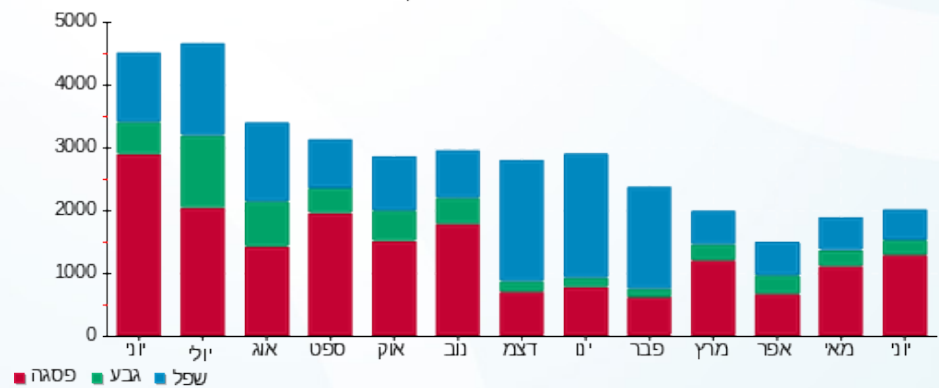

02/07/20 תאריך הפקה:
 30/06/20 תאריך קריאה נוכחית:
 01/06/20 תאריך קריאה קודמת:

שם דייר: בניין C - ק.07 - שובל - ראשי
 שם אתר: מרכז עזריאלי חולון

לקוח/ה נכבד/ה, אנו מתכבדים להגיש את חישוב צריכת החשמל לתקופה 01/06/20 - 30/06/20:

בניין C ראשי קומה 7 שובל - 1 - 17013947(3x400)

סוג תעריף	סוג צריכה	קריאה קודמת	קריאה נוכחית	סה"כ צריכה בקוט"ש	מחיר לקוט"ש בא"ג	סה"כ לתשלום
פרטי חשבון עבור תאריכים:						
777	פסגה	01/06/20	30/06/20	3,755.50	45.44	1,706.50 ₪
778	גבע	21,208.84	21,730.14	521.30	37.65	196.27 ₪
779	שפל	61,560.46	62,709.16	1,148.70	31.07	356.90 ₪

סה"כ לדייר:

פסגה	גבע	שפל	סה"כ	שיא ביקוש
3,755.50	521.30	1,148.70	5,425.50	
1,706.50 ₪	196.27 ₪	356.90 ₪	2,259.67 ₪	

סה"כ צריכה
 סה"כ לתשלום

0.00 ₪	תשלום קבוע	
42.87 ₪	תשלום עבור גודל חיבור בKVA (3x400)	
2,302.54 ₪	סה"כ לתשלום	לא כולל מע"מ

התפלגות חיוב בש"ח לפי תע"ז

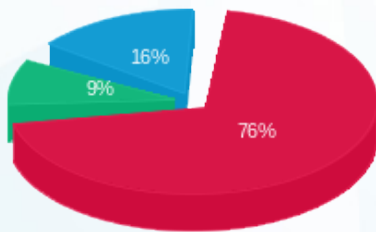

■ פסגה (1,706.50 ₪)
 ■ גבע (196.27 ₪)
 ■ שפל (356.90 ₪)

הסטוריית צריכה בקוט"ש

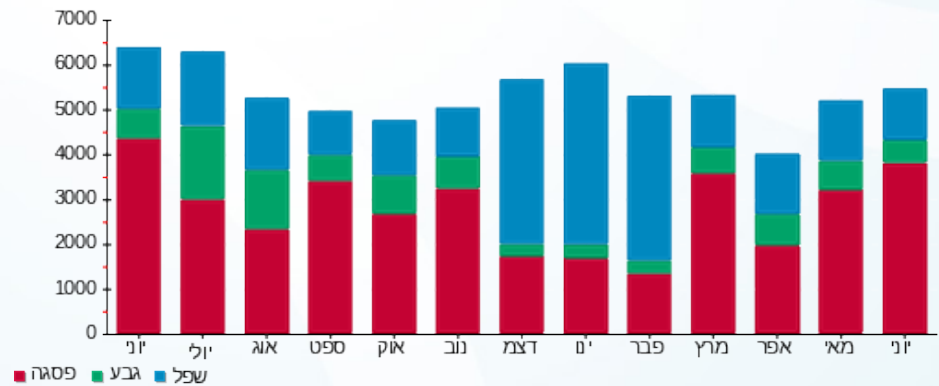



02/07/20

תאריך הפקדה:

שם דייר: בניין C - ק.08 - הרץ

30/06/20

תאריך קריאה נוכחית:

שם אתר: מרכז עזריאלי חולון

01/06/20

תאריך קריאה קודמת:

לקוח/ה נכבד/ה, אנו מתכבדים להגיש את חישוב צריכת החשמל לתקופה 01/06/20 - 30/06/20:

בניין C - ק.08 - הרץ - 1 - 17013948(3x400)

סוג תעריף	סוג צריכה	קריאה קודמת	קריאה נוכחית	סה"כ צריכה בקוט"ש	מחיר לקוט"ש בא"ג	סה"כ לתשלום
פרטי חשבון עבור תאריכים:						
777	פסגה	01/06/20	30/06/20	7,875.20	45.44	3,578.49 ₪
778	גבע	61,784.20	63,541.00	1,756.80	37.65	661.44 ₪
779	שפל	204,230.72	208,677.82	4,447.10	31.07	1,381.71 ₪

סה"כ לדייר:

פסגה	גבע	שפל	סה"כ	שיא ביקוש
7,875.20	1,756.80	4,447.10	14,079.10	
3,578.49 ₪	661.44 ₪	1,381.71 ₪	5,621.64 ₪	

סה"כ צריכה

סה"כ לתשלום

200.95 ₪	תשלום קבוע	
42.87 ₪	תשלום עבור גודל חיבור בKVA (3x400)	
5,865.46 ₪	סה"כ לתשלום	לא כולל מע"מ

התפלגות חיוב בש"ח לפי תע"ז

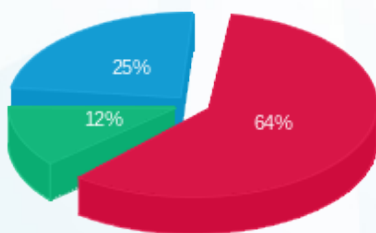

- פסגה (3,578.49 ₪) - 64%
- גבע (661.44 ₪) - 12%
- שפל (1,381.71 ₪) - 25%

הסטוריית צריכה בקוט"ש

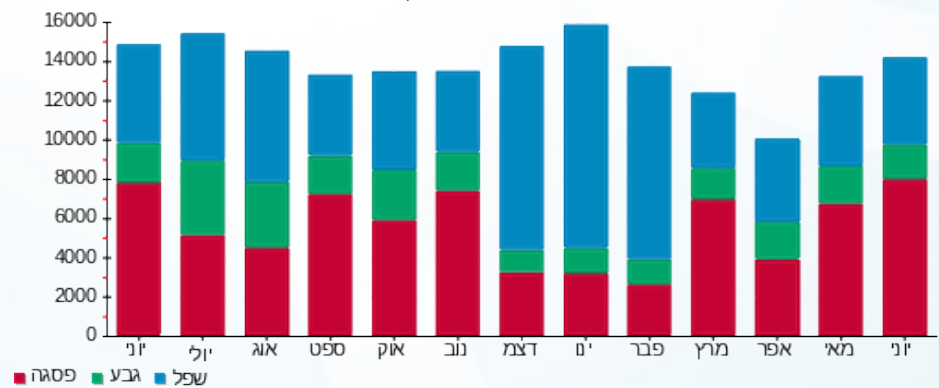



02/07/20

תאריך הפקה:

שם דייר: בניין C - ק.09 - בנק דיסקונט
שם אתר: מרכז עזריאלי חולון

30/06/20

תאריך קריאה נוכחית:

01/06/20

תאריך קריאה קודמת:

לקוח/ה נכבד/ה, אנו מתכבדים להגיש את חישוב צריכת החשמל לתקופה 01/06/20 - 30/06/20:

בנק דיסקונט - 1 - 16193912 (3x200)

סוג תעריף	סוג צריכה	קריאה קודמת	קריאה נוכחית	סה"כ צריכה בקוט"ש	מחיר לקוט"ש בא"ג	סה"כ לתשלום
פרטי חשבון עבור תאריכים:						
777	פסגה	01/06/20	30/06/20	2,496.40	45.44	1,134.36 ₪
778	גבע	16,193.80	16,632.40	438.60	37.65	165.13 ₪
779	שפל	55,802.20	56,932.20	1,130.00	31.07	351.09 ₪

סה"כ לדייר:

פסגה	גבע	שפל	סה"כ	שיא ביקוש
2,496.40	438.60	1,130.00	4,065.00	13.30
1,134.36 ₪	165.13 ₪	351.09 ₪	1,650.59 ₪	

סה"כ צריכה

סה"כ לתשלום

200.95 ₪	תשלום קבוע	
21.44 ₪	תשלום עבור גודל חיבור בKVA (3x200)	
1,872.98 ₪	סה"כ לתשלום	לא כולל מע"מ

התפלגות חיוב בש"ח לפי תע"ז

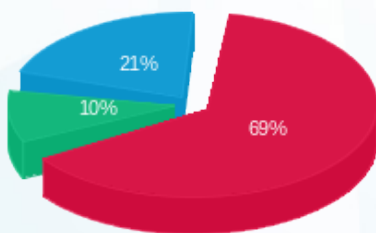

- פסגה (1,134.36 ₪)
- גבע (165.13 ₪)
- שפל (351.09 ₪)

הסטוריית צריכה בקוט"ש

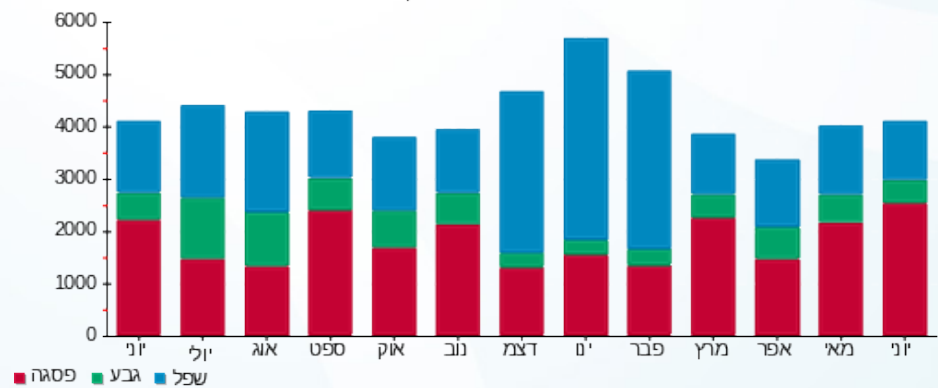

02/07/20 תאריך הפקה:
 30/06/20 תאריך קריאה נוכחית:
 01/06/20 תאריך קריאה קודמת:

שם דייר: בניין C - ק.09 - בנק הפועלים
 שם אתר: מרכז עזריאלי חולון

לקוח/ה נכבד/ה, אנו מתכבדים להגיש את חישוב צריכת החשמל לתקופה 01/06/20 - 30/06/20:

בניין C בנק הפועלים ק.9 - 3 - 16193912 (3x200)

סוג תעריף	סוג צריכה	קריאה קודמת	קריאה נוכחית	סה"כ צריכה בקוט"ש	מחיר לקוט"ש בא"ג	סה"כ לתשלום
פרטי חשבון עבור תאריכים:						
777	פסגה	01/06/20	30/06/20	1,620.00	45.44	736.13 ₪
778	גבע	14,683.20	15,179.00	495.80	37.65	186.67 ₪
779	שפל	46,025.00	47,337.60	1,312.60	31.07	407.82 ₪

סה"כ לדייר:

פסגה	גבע	שפל	סה"כ	שיא ביקוש
1,620.00	495.80	1,312.60	3,428.40	7.37
736.13 ₪	186.67 ₪	407.82 ₪	1,330.62 ₪	

סה"כ צריכה
 סה"כ לתשלום

200.95 ₪	תשלום קבוע	
21.44 ₪	תשלום עבור גודל חיבור בKVA (3x200)	
1,553.01 ₪	סה"כ לתשלום	לא כולל מע"מ

התפלגות חיוב בש"ח לפי תעו"ז

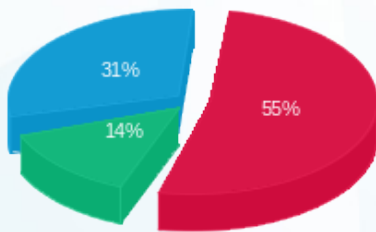

■ פסגה (736.13 ₪)
 ■ גבע (186.67 ₪)
 ■ שפל (407.82 ₪)

הסטוריית צריכה בקוט"ש

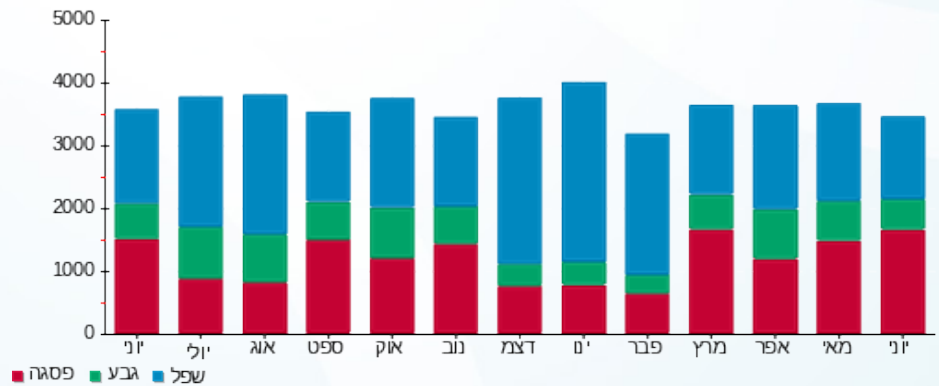



02/07/20

תאריך הפקדה:

שם דייר: בניין C - ק.09 - חדר דרכא

30/06/20

תאריך קריאה נוכחית:

שם אתר: מרכז עזריאלי חולון

01/06/20

תאריך קריאה קודמת:

לקוח/ה נכבד/ה, אנו מתכבדים להגיש את חישוב צריכת החשמל לתקופה 01/06/20 - 30/06/20:

בניין C - ק.09 - חדר דרכא - 2 - 16193912(3x63)

סוג תעריף	סוג צריכה	קריאה קודמת	קריאה נוכחית	סה"כ צריכה בקוט"ש	מחיר לקוט"ש בא"ג	סה"כ לתשלום
פרטי חשבון עבור תאריכים:						
777	פסגה	01/06/20	30/06/20	145.70	45.44	66.21 ₪
778	גבע	777.30	796.30	19.00	37.65	7.15 ₪
779	שפל	2,664.20	2,719.80	55.60	31.07	17.27 ₪

סה"כ לדייר:

פסגה	גבע	שפל	סה"כ	שיא ביקוש
145.70	19.00	55.60	220.30	2.24
₪ 66.21	₪ 7.15	₪ 17.27	₪ 90.63	

סה"כ צריכה

סה"כ לתשלום

200.95 ₪	תשלום קבוע	
6.75 ₪	תשלום עבור גודל חיבור בKVA (3x63)	
298.34 ₪	סה"כ לתשלום	לא כולל מע"מ

התפלגות חיוב בש"ח לפי תעו"ז

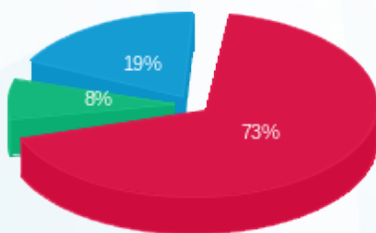

- פסגה (₪ 66.21)
- גבע (₪ 7.15)
- שפל (₪ 17.27)

הסטוריית צריכה בקוט"ש

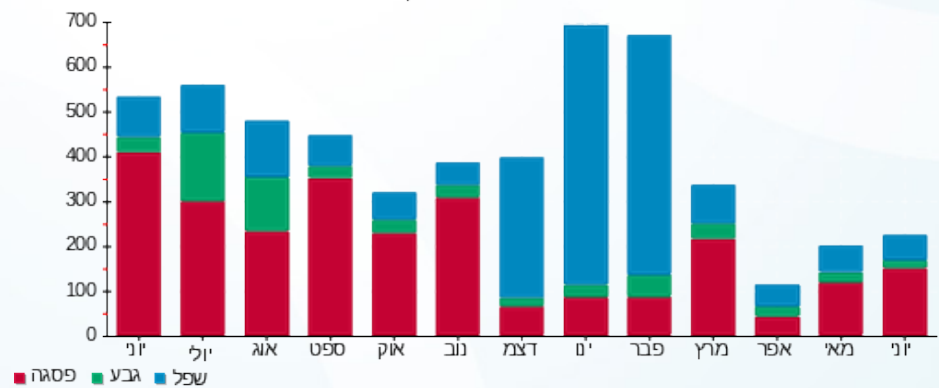



02/07/20 תאריך הפקה:
 30/06/20 תאריך קריאה נוכחית:
 01/06/20 תאריך קריאה קודמת:

שם דייר: בניין C - ק.09 - פרמיום מגורים
 שם אתר: מרכז עזריאלי חולון

לקוח/ה נכבד/ה, אנו מתכבדים להגיש את חישוב צריכת החשמל לתקופה 01/06/20 - 30/06/20:

בניין C פרמיום מגורים ק. 9 - 4 - 16193912(3x63)

סוג תעריף	סוג צריכה	קריאה קודמת	קריאה נוכחית	סה"כ צריכה בקוט"ש	מחיר לקוט"ש בא"ג	סה"כ לתשלום
פרטי חשבון עבור תאריכים:						
777	פסגה	01/06/20	30/06/20	305.30	45.44	138.73 ₪
778	גבע	1,183.50	1,213.20	29.70	37.65	11.18 ₪
779	שפל	2,989.70	3,055.20	65.50	31.07	20.35 ₪

סה"כ לדייר:

פסגה	גבע	שפל	סה"כ	שיא ביקוש
305.30	29.70	65.50	400.50	65.92
138.73 ₪	11.18 ₪	20.35 ₪	170.26 ₪	

סה"כ צריכה
 סה"כ לתשלום

200.95 ₪	תשלום קבוע	
6.75 ₪	תשלום עבור גודל חיבור בKVA (3x63)	
377.96 ₪	סה"כ לתשלום	לא כולל מע"מ

התפלגות חיוב בש"ח לפי תע"ז

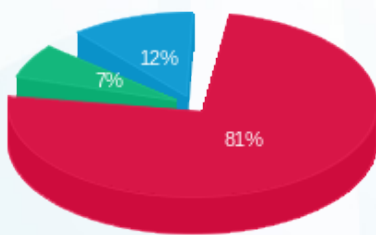

■ פסגה (138.73 ₪)
 ■ גבע (11.18 ₪)
 ■ שפל (20.35 ₪)

הסטוריית צריכה בקוט"ש

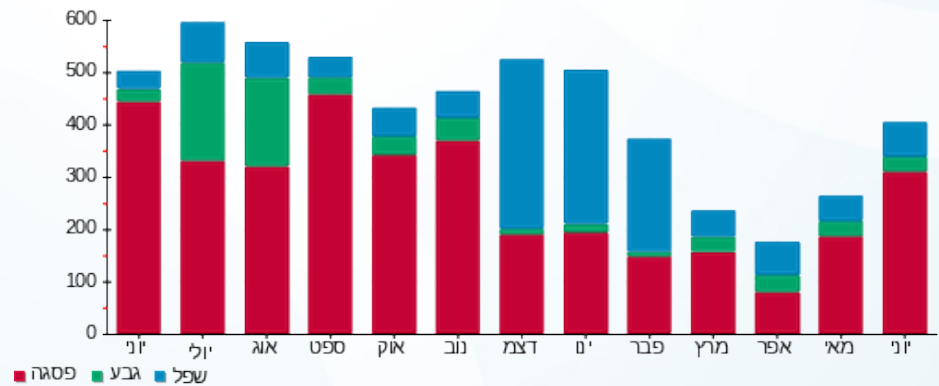

02/07/20 תאריך הפקה:
 30/06/20 תאריך קריאה נוכחית:
 01/06/20 תאריך קריאה קודמת:

שם דייר: בניין C - ק.10 - בנק הפועלים
 שם אתר: מרכז עזריאלי חולון

לקוח/ה נכבד/ה, אנו מתכבדים להגיש את חישוב צריכת החשמל לתקופה 01/06/20 - 30/06/20:

בנק הפועלים קומה 10 - 17013965(3x160)

סה"כ לתשלום	מחיר לקוט"ש בא"ג	סה"כ צריכה בקוט"ש	קריאה נוכחית	קריאה קודמת	סוג צריכה	סוג תעריף
			30/06/20	01/06/20	פרטי חשבון עבור תאריכים:	
2,405.09 ₪	45.44	5,292.90	108,914.60	103,621.70	פסגה	777
663.88 ₪	37.65	1,763.30	62,566.69	60,803.39	גבע	778
1,382.24 ₪	31.07	4,448.80	95,030.90	90,582.10	שפל	779

סה"כ לדייר:

שיא ביקוש	סה"כ	שפל	גבע	פסגה	סה"כ צריכה
	11,505.00	4,448.80	1,763.30	5,292.90	סה"כ לתשלום
	4,451.22 ₪	1,382.24 ₪	663.88 ₪	2,405.09 ₪	

200.95 ₪	תשלום קבוע	
17.15 ₪	תשלום עבור גודל חיבור בKVA (3x160)	
4,669.32 ₪	סה"כ לתשלום	לא כולל מע"מ

התפלגות חיוב בש"ח לפי תעו"ז

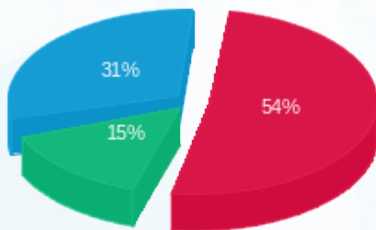

■ פסגה (2,405.09 ₪)
 ■ גבע (663.88 ₪)
 ■ שפל (1,382.24 ₪)

הסטוריית צריכה בקוט"ש

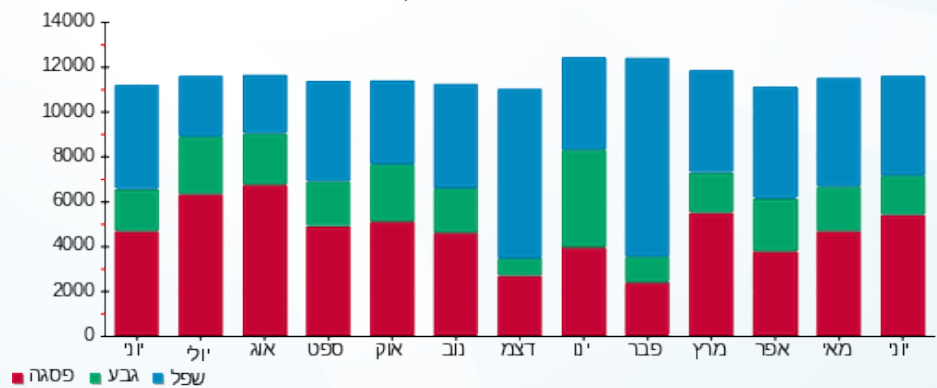



02/07/20 תאריך הפקה:
 30/06/20 תאריך קריאה נוכחית:
 01/06/20 תאריך קריאה קודמת:

שם דייר: בניין C - ק.11 - שובל - ראשי
 שם אתר: מרכז עזריאלי חולון

לקוח/ה נכבד/ה, אנו מתכבדים להגיש את חישוב צריכת החשמל לתקופה 01/06/20 - 30/06/20:

בניין C ראשי שובל ק.11 - 1 - 18075378(3x400)

סוג תעריף	סוג צריכה	קריאה קודמת	קריאה נוכחית	סה"כ צריכה בקוט"ש	מחיר לקוט"ש בא"ג	סה"כ לתשלום
פרטי חשבון עבור תאריכים:						
777	פסגה	01/06/20	30/06/20	1,616.10	45.44	734.36 ₪
778	גבע	5,689.03	6,062.13	373.10	37.65	140.47 ₪
779	שפל	22,509.28	23,373.48	864.20	31.07	268.51 ₪

סה"כ לדייר:

פסגה	גבע	שפל	סה"כ	שיא ביקוש
1,616.10	373.10	864.20	2,853.40	
734.36 ₪	140.47 ₪	268.51 ₪	1,143.33 ₪	

סה"כ צריכה
 סה"כ לתשלום

200.95 ₪	תשלום קבוע	
42.87 ₪	תשלום עבור גודל חיבור בKVA (3x400)	
1,387.16 ₪	סה"כ לתשלום	לא כולל מע"מ

התפלגות חיוב בש"ח לפי תעו"ז

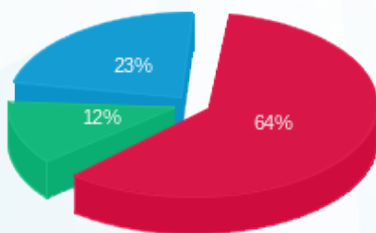

פסגה (734.36 ₪) - 23%
 גבע (140.47 ₪) - 12%
 שפל (268.51 ₪) - 64%

הסטוריית צריכה בקוט"ש

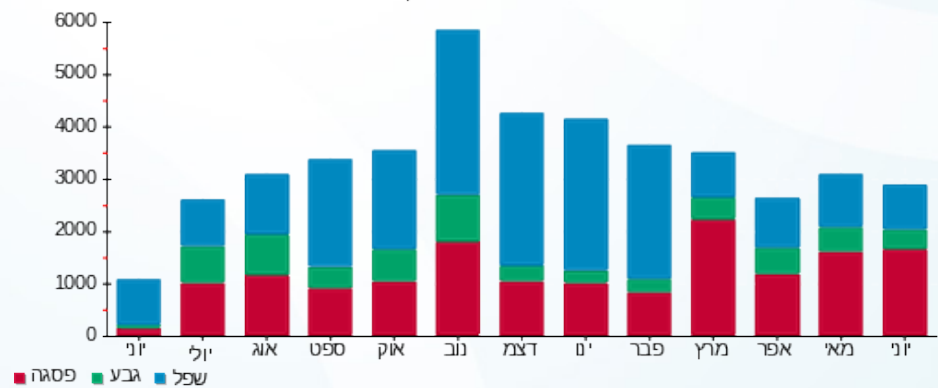

02/07/20 תאריך הפקה:
 30/06/20 תאריך קריאה נוכחית:
 01/06/20 תאריך קריאה קודמת:

שם דייר: בניין C - ק.12 - שובל
 שם אתר: מרכז עזריאלי חולון

לקוח/ה נכבד/ה, אנו מתכבדים להגיש את חישוב צריכת החשמל לתקופה 01/06/20 - 30/06/20:

בניין C שובל ק.12 - 1 - 17013983(3x400)

סוג תעריף	סוג צריכה	קריאה קודמת	קריאה נוכחית	סה"כ צריכה בקוט"ש	מחיר לקוט"ש בא"ג	סה"כ לתשלום
פרטי חשבון עבור תאריכים:						
777	פסגה	01/06/20	30/06/20	5,955.20	45.44	2,706.04 ₪
778	גבע	21,574.80	22,612.10	1,037.30	37.65	390.54 ₪
779	שפל	70,134.80	72,192.30	2,057.50	31.07	639.27 ₪

סה"כ לדייר:

פסגה	גבע	שפל	סה"כ	שיא ביקוש
5,955.20	1,037.30	2,057.50	9,050.00	
2,706.04 ₪	390.54 ₪	639.27 ₪	3,735.85 ₪	

סה"כ צריכה
 סה"כ לתשלום

0.00 ₪	תשלום קבוע	
42.87 ₪	תשלום עבור גודל חיבור בKVA (3x400)	
3,778.73 ₪	סה"כ לתשלום	לא כולל מע"מ

התפלגות חיוב בש"ח לפי תע"ז

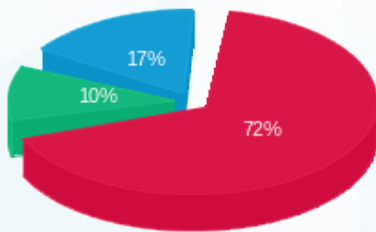

■ פסגה (2,706.04 ₪)
 ■ גבע (390.54 ₪)
 ■ שפל (639.27 ₪)

הסטוריית צריכה בקוט"ש

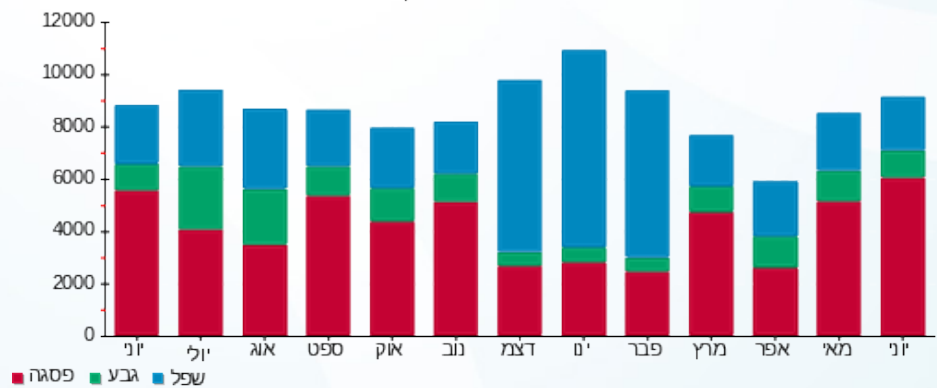



02/07/20

תאריך הפקדה:

שם דייר: בניין C - קינג ג'ורג'י
שם אתר: מרכז עזריאלי חולון

30/06/20

תאריך קריאה נוכחית:

01/06/20

תאריך קריאה קודמת:

לקוח/ה נכבד/ה, אנו מתכבדים להגיש את חישוב צריכת החשמל לתקופה 01/06/20 - 30/06/20:

בניין C - קינג ג'ורג'י - 3 - 13044085 (3x400)

סה"כ לתשלום	מחיר לקוט"ש בא"ג	סה"כ צריכה בקוט"ש	קריאה נוכחית	קריאה קודמת	סוג צריכה	סוג תעריף
			30/06/20	01/06/20	פרטי חשבון עבור תאריכים:	
₪ 3,027.58	45.44	6,662.80	188,808.40	182,145.60	פסגה	777
₪ 1,037.63	37.65	2,756.00	91,049.20	88,293.20	גבע	778
₪ 1,324.70	31.07	4,263.60	236,074.80	231,811.20	שפל	779

סה"כ לדייר:

שיא ביקוש	סה"כ	שפל	גבע	פסגה
40.67	13,682.40	4,263.60	2,756.00	6,662.80
	₪ 5,389.91	₪ 1,324.70	₪ 1,037.63	₪ 3,027.58

סה"כ צריכה

סה"כ לתשלום

₪ 200.95	תשלום קבוע	
₪ 42.87	תשלום עבור גודל חיבור בKVA (3x400)	
₪ 5,633.74	סה"כ לתשלום	לא כולל מע"מ

התפלגות חיוב בש"ח לפי תעו"ז

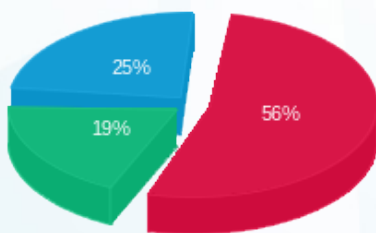

- פסגה (₪ 3,027.58) 56%
- גבע (₪ 1,037.63) 19%
- שפל (₪ 1,324.70) 25%

הסטוריית צריכה בקוט"ש

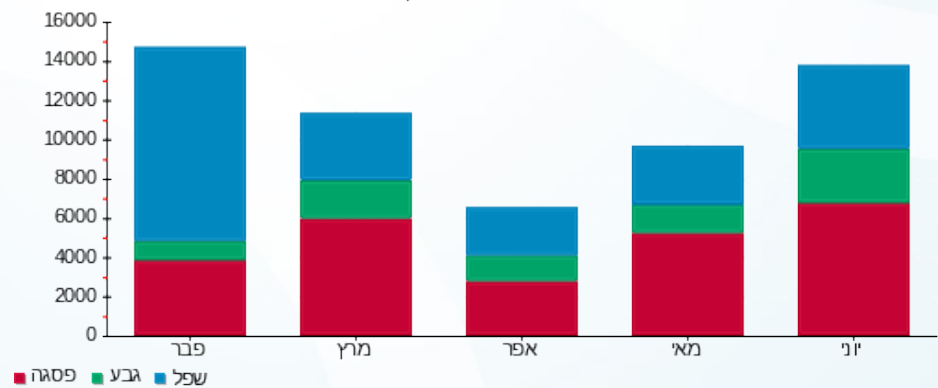



02/07/20

תאריך הפקה:

שם דייר: בניין C - קפה לנדזור

30/06/20

תאריך קריאה נוכחית:

שם אתר: מרכז עזריאלי חולון

01/06/20

תאריך קריאה קודמת:

לקוח/ה נכבד/ה, אנו מתכבדים להגיש את חישוב צריכת החשמל לתקופה 01/06/20 - 30/06/20:

בניין C קפה לנדזור - 5 - 13044085 (3x160)

סוג תעריף	סוג צריכה	קריאה קודמת	קריאה נוכחית	סה"כ צריכה בקוט"ש	מחיר לקוט"ש בא"ג	סה"כ לתשלום
פרטי חשבון עבור תאריכים:						
		01/06/20	30/06/20			
777	פסגה	146,206.40	151,900.60	5,694.20	45.44	2,587.44 ₪
778	גבע	72,624.00	74,316.40	1,692.40	37.65	637.19 ₪
779	שפל	175,978.80	178,021.40	2,042.60	31.07	634.64 ₪

סה"כ לדייר:

פסגה	גבע	שפל	סה"כ	שיא ביקוש
5,694.20	1,692.40	2,042.60	9,429.20	40.72
2,587.44 ₪	637.19 ₪	634.64 ₪	3,859.27 ₪	

סה"כ צריכה

סה"כ לתשלום

200.95 ₪	תשלום קבוע	
17.15 ₪	תשלום עבור גודל חיבור בKVA (3x160)	
4,077.37 ₪	סה"כ לתשלום	לא כולל מע"מ

התפלגות חיוב בש"ח לפי תע"ז

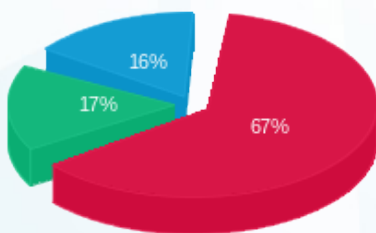

■ פסגה (2,587.44 ₪)
■ גבע (637.19 ₪)
■ שפל (634.64 ₪)

הסטוריית צריכה בקוט"ש

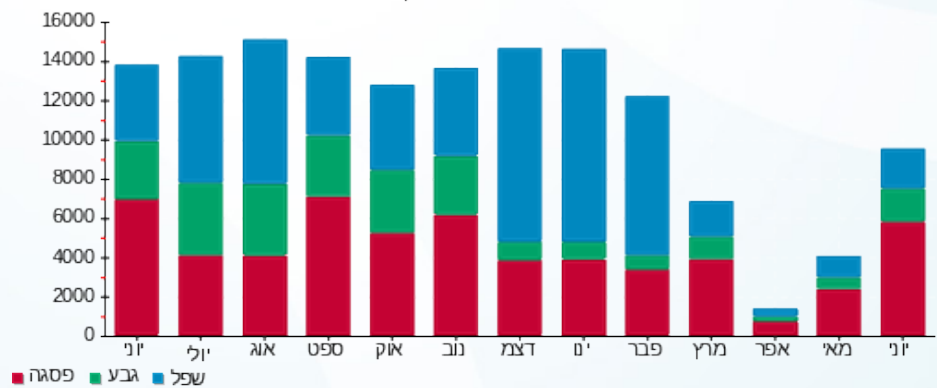



02/07/20 תאריך הפקה:
 30/06/20 תאריך קריאה נוכחית:
 01/06/20 תאריך קריאה קודמת:

שם דייר: בניין C מיזוג אוויר
שם אתר: מרכז עזריאלי חולון

לקוח/ה נכבד/ה, אנו מתכבדים להגיש את חישוב צריכת החשמל לתקופה 01/06/20 - 30/06/20:

בניין C צילר מא - 8 - 13044085

סוג תעריף	סוג צריכה	קריאה קודמת	קריאה נוכחית	סה"כ צריכה בקוט"ש	מחיר לקוט"ש בא"ג	סה"כ לתשלום
			30/06/20	01/06/20	פרטי חשבון עבור תאריכים:	
777	פסגה	0.00	0.00	0.00	45.44	0.00 ₪
778	גבע	0.00	0.00	0.00	37.65	0.00 ₪
779	שפל	0.00	0.00	0.00	31.07	0.00 ₪

בניין C ראשי לוח ACFP-C1 יטאות+משאבות - 1 - 15091187

סוג תעריף	סוג צריכה	קריאה קודמת	קריאה נוכחית	סה"כ צריכה בקוט"ש	מחיר לקוט"ש בא"ג	סה"כ לתשלום
			30/06/20	01/06/20	פרטי חשבון עבור תאריכים:	
777	פסגה	230,393.60	242,921.60	12,528.00	45.44	5,692.72 ₪
778	גבע	94,560.00	96,150.40	1,590.40	37.65	598.79 ₪
779	שפל	389,174.40	392,131.20	2,956.80	31.07	918.68 ₪

בניין C ראשי לוח ACFP-C2 יטאות+משאבות - 2 - 15091187

סוג תעריף	סוג צריכה	קריאה קודמת	קריאה נוכחית	סה"כ צריכה בקוט"ש	מחיר לקוט"ש בא"ג	סה"כ לתשלום
			30/06/20	01/06/20	פרטי חשבון עבור תאריכים:	
777	פסגה	74,834.10	77,109.00	2,274.90	45.44	1,033.71 ₪
778	גבע	36,067.20	37,328.10	1,260.90	37.65	474.73 ₪
779	שפל	138,353.70	141,569.10	3,215.40	31.07	999.02 ₪

בניין C צילר 3 - 3 - 15091196

סוג תעריף	סוג צריכה	קריאה קודמת	קריאה נוכחית	סה"כ צריכה בקוט"ש	מחיר לקוט"ש בא"ג	סה"כ לתשלום
			30/06/20	01/06/20	פרטי חשבון עבור תאריכים:	
777	פסגה	250,626.00	263,154.00	12,528.00	45.44	5,692.72 ₪
778	גבע	90,282.00	90,322.00	40.00	37.65	15.06 ₪
779	שפל	302,020.00	302,020.00	0.00	31.07	0.00 ₪





בניין C צילר 4 - 4 - 15091196

סוג תעריף	סוג צריכה	קריאה קודמת	קריאה נוכחית	סה"כ צריכה בקוט"ש	מחיר לקוט"ש בא"ג	סה"כ לתשלום
פרטי חשבון עבור תאריכים:			30/06/20	01/06/20		
777	פסגה	128,949.60	140,278.80	11,329.20	45.44	5,147.99 ₪
778	גבע	47,606.40	57,771.60	10,165.20	37.65	3,827.20 ₪
779	שפל	155,457.60	172,236.00	16,778.40	31.07	5,213.05 ₪

בניין C צילר 2 - 1 - 16193925

סוג תעריף	סוג צריכה	קריאה קודמת	קריאה נוכחית	סה"כ צריכה בקוט"ש	מחיר לקוט"ש בא"ג	סה"כ לתשלום
פרטי חשבון עבור תאריכים:			30/06/20	01/06/20		
777	פסגה	273,652.00	283,588.00	9,936.00	45.44	4,514.92 ₪
778	גבע	98,242.00	98,308.00	66.00	37.65	24.85 ₪
779	שפל	188,210.00	188,210.00	0.00	31.07	0.00 ₪

בניין C צילר 1 - 2 - 16225069

סוג תעריף	סוג צריכה	קריאה קודמת	קריאה נוכחית	סה"כ צריכה בקוט"ש	מחיר לקוט"ש בא"ג	סה"כ לתשלום
פרטי חשבון עבור תאריכים:			30/06/20	01/06/20		
777	פסגה	271,860.00	300,198.00	28,338.00	45.44	12,876.79 ₪
778	גבע	87,972.00	87,972.00	0.00	37.65	0.00 ₪
779	שפל	83,990.00	83,990.00	0.00	31.07	0.00 ₪

סה"כ לדיר:

פסגה	גבע	שפל	סה"כ	שיא ביקוש
76,934.10	13,122.50	22,950.60	113,007.20	3,710.36
₪ 34,958.86	₪ 4,940.62	₪ 7,130.75	₪ 47,030.23	

סה"כ צריכה
סה"כ לתשלום

תשלום קבוע	סה"כ לתשלום
0.00 ₪	47,030.23 ₪
לא כולל מע"מ	

התפלגות חיוב בש"ח לפי תעו"ז

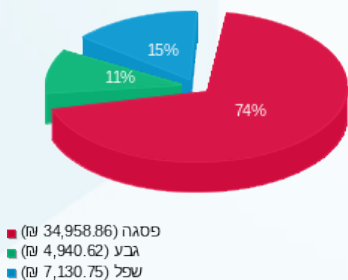

הסטוריית צריכה בקוט"ש

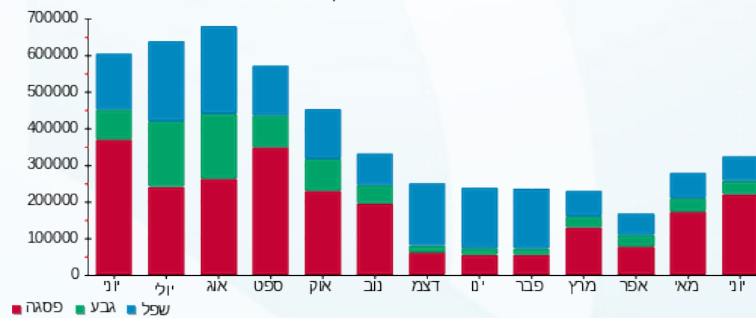

02/07/20 תאריך הפקה:
 30/06/20 תאריך קריאה נוכחית:
 01/06/20 תאריך קריאה קודמת:

שם דייר: בנין D - בר סלטים
 שם אתר: מרכז עזריאלי חולון

לקוח/ה נכבד/ה, אנו מתכבדים להגיש את חישוב צריכת החשמל לתקופה 01/06/20 - 30/06/20:

בנין D בר סלטים - 4 - 13044090(3x63)

סוג תעריף	סוג צריכה	קריאה קודמת	קריאה נוכחית	סה"כ צריכה בקוט"ש	מחיר לקוט"ש בא"ג	סה"כ לתשלום
פרטי חשבון עבור תאריכים:						
777	פסגה	01/06/20	30/06/20	779.10	45.44	354.02 ₪
778	גבע	5,056.90	5,193.70	136.80	37.65	51.51 ₪
779	שפל	16,971.10	17,377.60	406.50	31.07	126.30 ₪

סה"כ לדייר:

פסגה	גבע	שפל	סה"כ	שיא ביקוש
779.10	136.80	406.50	1,322.40	6.36
₪ 354.02	₪ 51.51	₪ 126.30	₪ 531.83	

סה"כ צריכה
 סה"כ לתשלום

200.95 ₪	תשלום קבוע	
6.75 ₪	תשלום עבור גודל חיבור בKVA (3x63)	
739.53 ₪	סה"כ לתשלום	לא כולל מע"מ

התפלגות חיוב בש"ח לפי תעו"ז

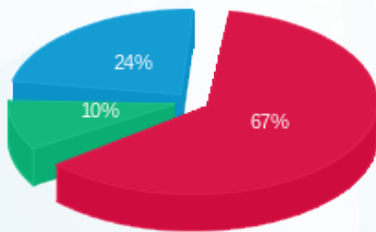

פסגה (₪ 354.02) 67%
 גבע (₪ 51.51) 10%
 שפל (₪ 126.30) 24%

הסטוריית צריכה בקוט"ש

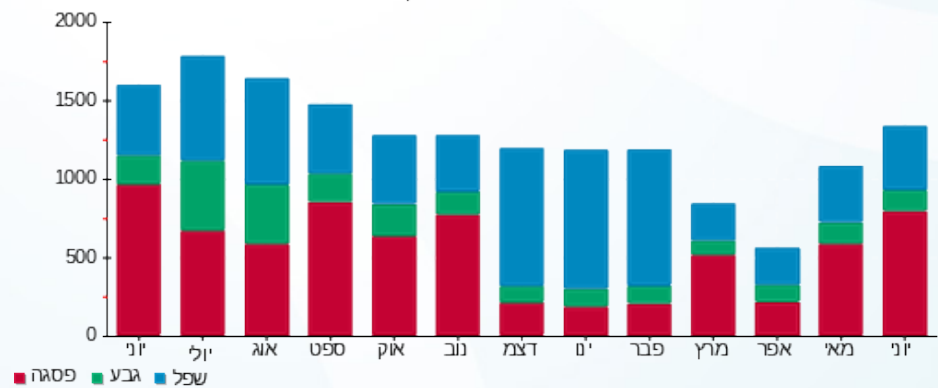



02/07/20 תאריך הפקה:
 30/06/20 תאריך קריאה נוכחית:
 01/06/20 תאריך קריאה קודמת:

שם דייר: בנין D - חניות הכישור
 שם אתר: מרכז עזריאלי חולון

לקוח/ה נכבד/ה, אנו מתכבדים להגיש את חישוב צריכת החשמל לתקופה 01/06/20 - 30/06/20:

בנין D - חניות הכישור - 13 - (3x250)13044090

סוג תעריף	סוג צריכה	קריאה קודמת	קריאה נוכחית	סה"כ צריכה בקוט"ש	מחיר לקוט"ש בא"ג	סה"כ לתשלום
פרטי חשבון עבור תאריכים:						
777	פסגה	01/06/20	30/06/20	262.00	45.44	119.05 ₪
778	גבע	1,778.10	1,831.10	53.00	37.65	19.95 ₪
779	שפל	4,395.00	4,488.50	93.50	31.07	29.05 ₪

סה"כ לדייר:

פסגה	גבע	שפל	סה"כ	שיא ביקוש
262.00	53.00	93.50	408.50	1.83
119.05 ₪	19.95 ₪	29.05 ₪	168.06 ₪	

סה"כ צריכה
 סה"כ לתשלום

200.95 ₪	תשלום קבוע	
26.80 ₪	תשלום עבור גודל חיבור בKVA (3x250)	
395.80 ₪	סה"כ לתשלום	לא כולל מע"מ

התפלגות חיוב בש"ח לפי תעו"ז

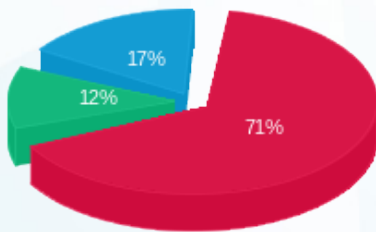

פסגה (119.05 ₪) 71%
 גבע (19.95 ₪) 12%
 שפל (29.05 ₪) 17%

הסטוריית צריכה בקוט"ש

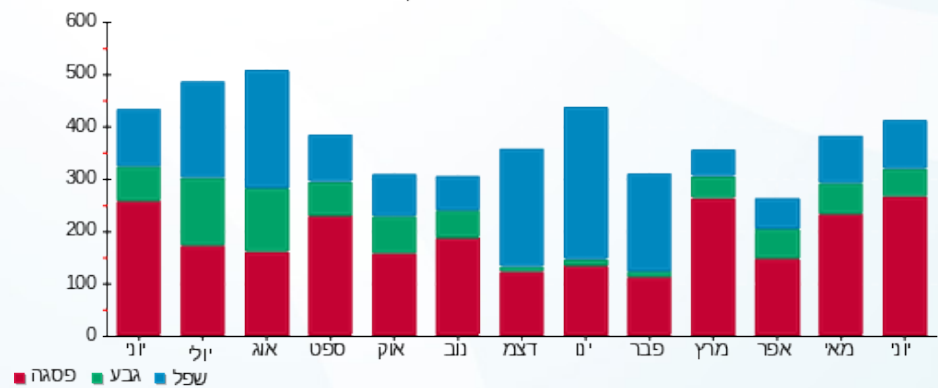



02/07/20 תאריך הפקה:
 30/06/20 תאריך קריאה נוכחית:
 01/06/20 תאריך קריאה קודמת:

שם דייר: בנין D - טיב טעם
 שם אתר: מרכז עזריאלי חולון

לקוח/ה נכבד/ה, אנו מתכבדים להגיש את חישוב צריכת החשמל לתקופה 01/06/20 - 30/06/20:

בנין D טיב טעם - 1 - 13044090(3x400)

סוג תעריף	סוג צריכה	קריאה קודמת	קריאה נוכחית	סה"כ צריכה בקוט"ש	מחיר לקוט"ש בא"ג	סה"כ לתשלום
		01/06/20	30/06/20	פרטי חשבון עבור תאריכים:		
777	פסגה	382,520.00	402,391.20	19,871.20	45.44	9,029.47 ₪
778	גבע	198,404.00	205,769.60	7,365.60	37.65	2,773.15 ₪
779	שפל	559,342.40	573,950.80	14,608.40	31.07	4,538.83 ₪

סה"כ לדייר:

פסגה	גבע	שפל	סה"כ	שיא ביקוש
19,871.20	7,365.60	14,608.40	41,845.20	91.08
9,029.47 ₪	2,773.15 ₪	4,538.83 ₪	16,341.45 ₪	

סה"כ צריכה
 סה"כ לתשלום

200.95 ₪	תשלום קבוע	
42.87 ₪	תשלום עבור גודל חיבור בKVA (3x400)	
16,585.28 ₪	סה"כ לתשלום	לא כולל מע"מ

התפלגות חיוב בש"ח לפי תע"ז

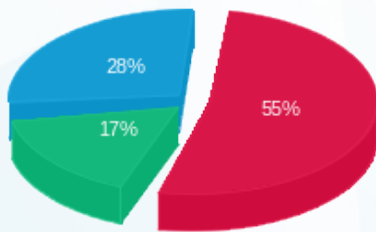

■ פסגה (9,029.47 ₪)
 ■ גבע (2,773.15 ₪)
 ■ שפל (4,538.83 ₪)

הסטוריית צריכה בקוט"ש

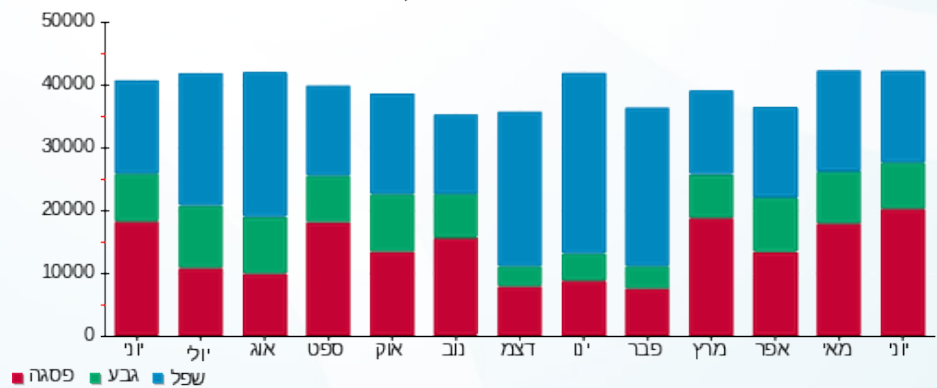



02/07/20

תאריך הפקה:

שם דייר: בנין D - מיסטינג לובי

30/06/20

תאריך קריאה נוכחית:

שם אתר: מרכז עזריאלי חולון

01/06/20

תאריך קריאה קודמת:

לקוח/ה נכבד/ה, אנו מתכבדים להגיש את חישוב צריכת החשמל לתקופה 01/06/20 - 30/06/20:

בנין D מיסטינג לובי - 7 - 13044090(3x250)

סוג תעריף	סוג צריכה	קריאה קודמת	קריאה נוכחית	סה"כ צריכה בקוט"ש	מחיר לקוט"ש בא"ג	סה"כ לתשלום
פרטי חשבון עבור תאריכים:						
777	פסגה	01/06/20	30/06/20	4,287.40	45.44	1,948.19 ₪
778	גבע	15,129.60	15,300.00	170.40	37.65	64.16 ₪
779	שפל	52,666.80	53,117.80	451.00	31.07	140.13 ₪

סה"כ לדייר:

פסגה	גבע	שפל	סה"כ	שיא ביקוש
4,287.40	170.40	451.00	4,908.80	38.06
1,948.19 ₪	64.16 ₪	140.13 ₪	2,152.48 ₪	

סה"כ צריכה

סה"כ לתשלום

200.95 ₪	תשלום קבוע	
26.80 ₪	תשלום עבור גודל חיבור בKVA (3x250)	
2,380.22 ₪	סה"כ לתשלום	לא כולל מע"מ

התפלגות חיוב בש"ח לפי תעו"ז

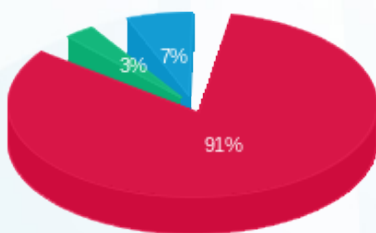

- פסגה (1,948.19 ₪)
- גבע (64.16 ₪)
- שפל (140.13 ₪)

הסטוריית צריכה בקוט"ש

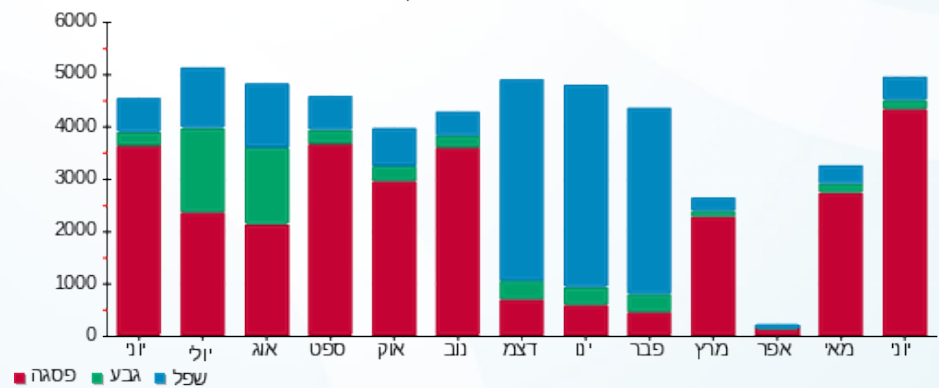



02/07/20 תאריך הפקה:
 30/06/20 תאריך קריאה נוכחית:
 01/06/20 תאריך קריאה קודמת:

שם דייר: בנין D - מכון העתקות
 שם אתר: מרכז עזריאלי חולון

לקוח/ה נכבד/ה, אנו מתכבדים להגיש את חישוב צריכת החשמל לתקופה 01/06/20 - 30/06/20:

בנין D מכון העתקות - 11 - 13044090 (3x25)

סוג תעריף	סוג צריכה	קריאה קודמת	קריאה נוכחית	סה"כ צריכה בקוט"ש	מחיר לקוט"ש בא"ג	סה"כ לתשלום
פרטי חשבון עבור תאריכים:						
777	פסגה	01/06/20	30/06/20	236.45	45.44	107.44 ₪
778	גבע	381.20	389.65	8.45	37.65	3.18 ₪
779	שפל	1,153.25	1,170.30	17.05	31.07	5.30 ₪

סה"כ לדייר:

פסגה	גבע	שפל	סה"כ	שיא ביקוש
236.45	8.45	17.05	261.95	3.07
107.44 ₪	3.18 ₪	5.30 ₪	115.92	

סה"כ צריכה
 סה"כ לתשלום

200.95 ₪	תשלום קבוע	
2.68 ₪	תשלום עבור גודל חיבור בKVA (3x25)	
319.55 ₪	סה"כ לתשלום	לא כולל מע"מ

התפלגות חיוב בש"ח לפי תע"ז

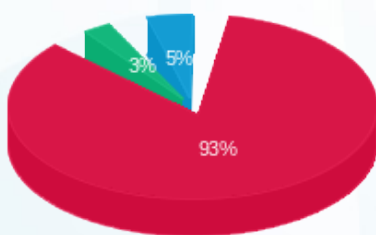

■ פסגה (107.44 ₪)
 ■ גבע (3.18 ₪)
 ■ שפל (5.30 ₪)

הסטוריית צריכה בקוט"ש

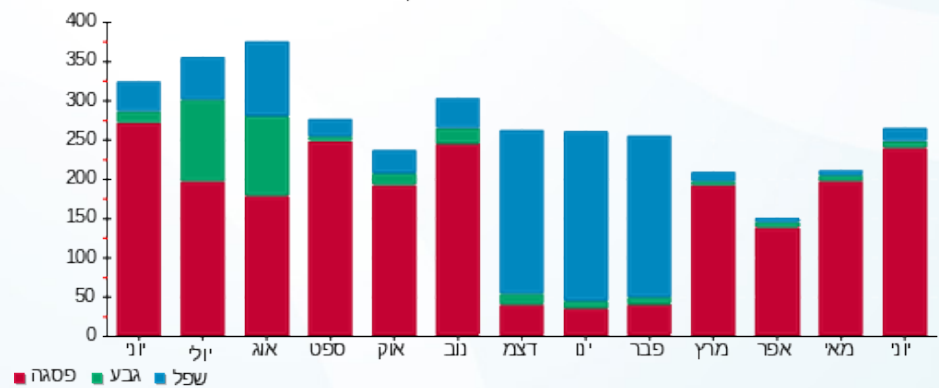

02/07/20 תאריך הפקה:
 30/06/20 תאריך קריאה נוכחית:
 01/06/20 תאריך קריאה קודמת:

שם דייר: בנין D - מקדונלדס
 שם אתר: מרכז עזריאלי חולון

לקוח/ה נכבד/ה, אנו מתכבדים להגיש את חישוב צריכת החשמל לתקופה 01/06/20 - 30/06/20:

בנין D מקדונלדס - 2 - 13044090 (3x200)

סוג תעריף	סוג צריכה	קריאה קודמת	קריאה נוכחית	סה"כ צריכה בקוט"ש	מחיר לקוט"ש בא"ג	סה"כ לתשלום
פרטי חשבון עבור תאריכים:						
777	פסגה	01/06/20	30/06/20	4,250.40	45.44	1,931.38 ₪
778	גבע	40,456.40	41,886.80	1,430.40	37.65	538.55 ₪
779	שפל	90,171.20	92,116.80	1,945.60	31.07	604.50 ₪

סה"כ לדייר:

פסגה	גבע	שפל	סה"כ	שיא ביקוש
4,250.40	1,430.40	1,945.60	7,626.40	21.94
1,931.38 ₪	538.55 ₪	604.50 ₪	3,074.43 ₪	

סה"כ צריכה
 סה"כ לתשלום

200.95 ₪	תשלום קבוע	
21.44 ₪	תשלום עבור גודל חיבור בKVA (3x200)	
3,296.81 ₪	סה"כ לתשלום	לא כולל מע"מ

התפלגות חיוב בש"ח לפי תעו"ז

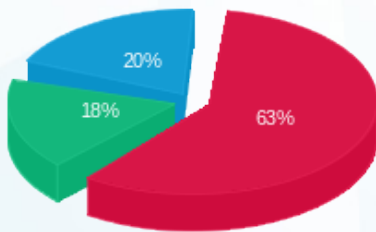

פסגה (1,931.38 ₪) 63%
 גבע (538.55 ₪) 18%
 שפל (604.50 ₪) 20%

הסטוריית צריכה בקוט"ש

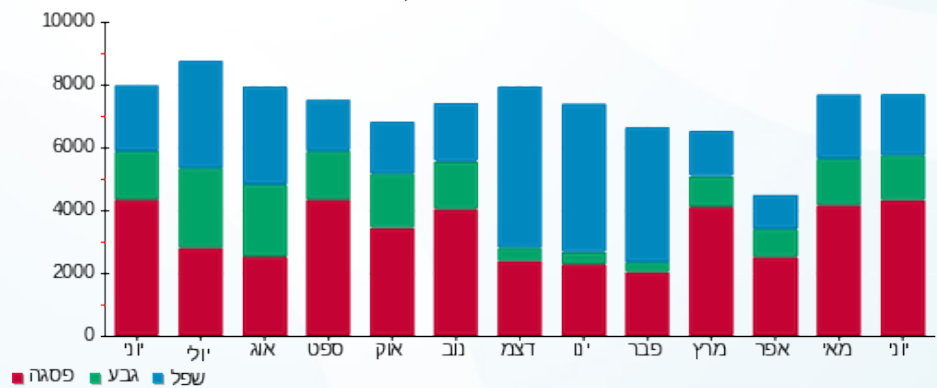



02/07/20

תאריך הפקה:

שם דייר: בנין D - פטיפוריה
שם אתר: מרכז עזריאלי חולון

30/06/20

תאריך קריאה נוכחית:

01/06/20

תאריך קריאה קודמת:

לקוח/ה נכבד/ה, אנו מתכבדים להגיש את חישוב צריכת החשמל לתקופה 01/06/20 - 30/06/20:

בנין D פטיפוריה - 12 - 13044090 (3x160)

סוג תעריף	סוג צריכה	קריאה קודמת	קריאה נוכחית	סה"כ צריכה בקוט"ש	מחיר לקוט"ש בא"ג	סה"כ לתשלום
פרטי חשבון עבור תאריכים:						
777	פסגה	01/06/20	30/06/20	217.80	45.44	98.97 ₪
778	גבע	3,261.40	3,342.00	80.60	37.65	30.35 ₪
779	שפל	10,408.80	10,614.40	205.60	31.07	63.88 ₪

סה"כ לדייר:

פסגה	גבע	שפל	סה"כ	שיא ביקוש
217.80	80.60	205.60	504.00	1.38
98.97 ₪	30.35 ₪	63.88 ₪	193.19 ₪	

סה"כ צריכה

סה"כ לתשלום

200.95 ₪	תשלום קבוע	
17.15 ₪	תשלום עבור גודל חיבור בKVA (3x160)	
411.29 ₪	סה"כ לתשלום	לא כולל מע"מ

התפלגות חיוב בש"ח לפי תעו"ז

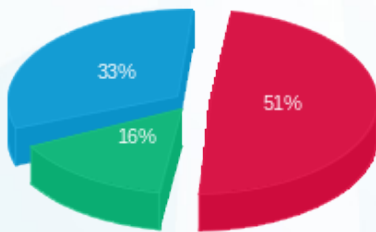

- פסגה (98.97 ₪)
- גבע (30.35 ₪)
- שפל (63.88 ₪)

הסטוריית צריכה בקוט"ש

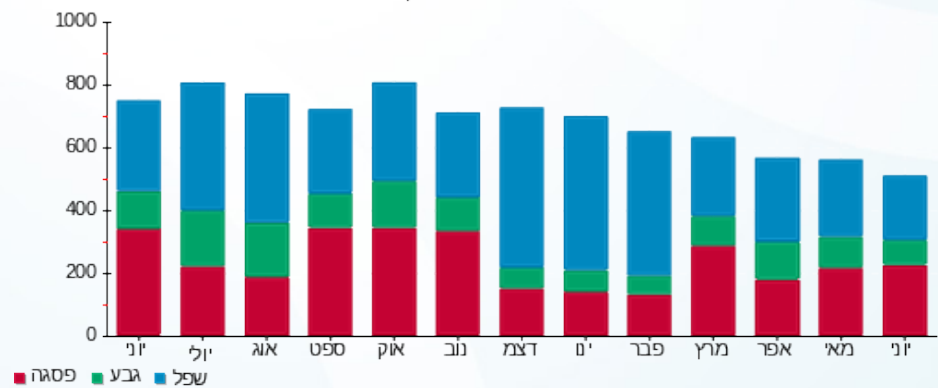



02/07/20

תאריך הפקדה:

שם דייר: בנין D - ציפורה
שם אתר: מרכז עזריאלי חולון

30/06/20

תאריך קריאה נוכחית:

01/06/20

תאריך קריאה קודמת:

לקוח/ה נכבד/ה, אנו מתכבדים להגיש את חישוב צריכת החשמל לתקופה 01/06/20 - 30/06/20:

בנין D ציפורה - 6 - 13044090 (3x400)

סוג תעריף	סוג צריכה	קריאה קודמת	קריאה נוכחית	סה"כ צריכה בקוט"ש	מחיר לקוט"ש בא"ג	סה"כ לתשלום
פרטי חשבון עבור תאריכים:						
		01/06/20	30/06/20			
777	פסגה	129,288.00	134,274.40	4,986.40	45.44	2,265.82 ₪
778	גבע	41,916.00	43,428.40	1,512.40	37.65	569.42 ₪
779	שפל	119,104.40	121,613.20	2,508.80	31.07	779.48 ₪

סה"כ לדייר:

פסגה	גבע	שפל	סה"כ	שיא ביקוש
4,986.40	1,512.40	2,508.80	9,007.60	29.54
2,265.82 ₪	569.42 ₪	779.48 ₪	3,614.72 ₪	

סה"כ צריכה

סה"כ לתשלום

200.95 ₪	תשלום קבוע	
42.87 ₪	תשלום עבור גודל חיבור בKVA (3x400)	
3,858.55 ₪	סה"כ לתשלום	לא כולל מע"מ

התפלגות חיוב בש"ח לפי תעו"ז

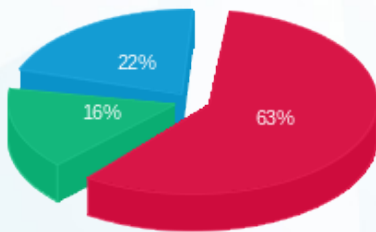

■ פסגה (2,265.82 ₪)
■ גבע (569.42 ₪)
■ שפל (779.48 ₪)

הסטוריית צריכה בקוט"ש

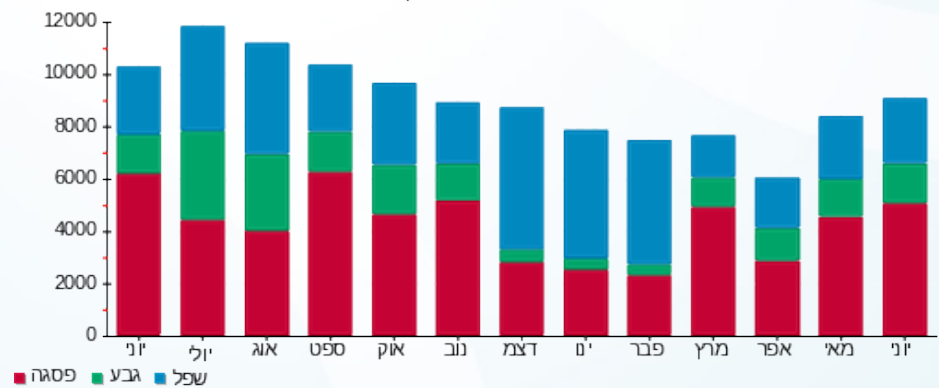



02/07/20

תאריך הפקה:

שם דייר: בניין D - ק.0 - חברת יונט קרדיט - מסחר
שם אתר: מרכז עזריאלי חולון

30/06/20

תאריך קריאה נוכחית:

01/06/20

תאריך קריאה קודמת:

לקוח/ה נכבד/ה, אנו מתכבדים להגיש את חישוב צריכת החשמל לתקופה 01/06/20 - 30/06/20:

בניין D - ק.0 - חברת יונט קרדיט - מסחר - 8 - 13044090(3x80)

סוג תעריף	סוג צריכה	קריאה קודמת	קריאה נוכחית	סה"כ צריכה בקוט"ש	מחיר לקוט"ש בא"ג	סה"כ לתשלום
פרטי חשבון עבור תאריכים:						
777	פסגה	01/06/20	30/06/20	26.40	45.44	12.00 ₪
778	גבע	1,576.60	1,579.00	2.40	37.65	0.90 ₪
779	שפל	5,414.30	5,423.10	8.80	31.07	2.73 ₪

סה"כ לדייר:

פסגה	גבע	שפל	סה"כ	שיא ביקוש
26.40	2.40	8.80	37.60	1.21
12.00 ₪	0.90 ₪	2.73 ₪	15.63 ₪	

סה"כ צריכה

סה"כ לתשלום

200.95 ₪	תשלום קבוע	
8.57 ₪	תשלום עבור גודל חיבור בKVA (3x80)	
225.16 ₪	סה"כ לתשלום	לא כולל מע"מ

התפלגות חיוב בש"ח לפי תעו"ז

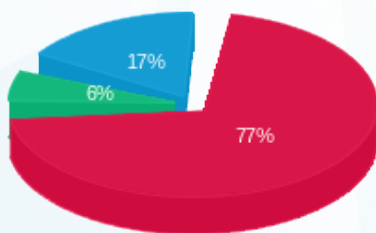

■ פסגה (12.00 ₪)
■ גבע (0.90 ₪)
■ שפל (2.73 ₪)

הסטוריית צריכה בקוט"ש

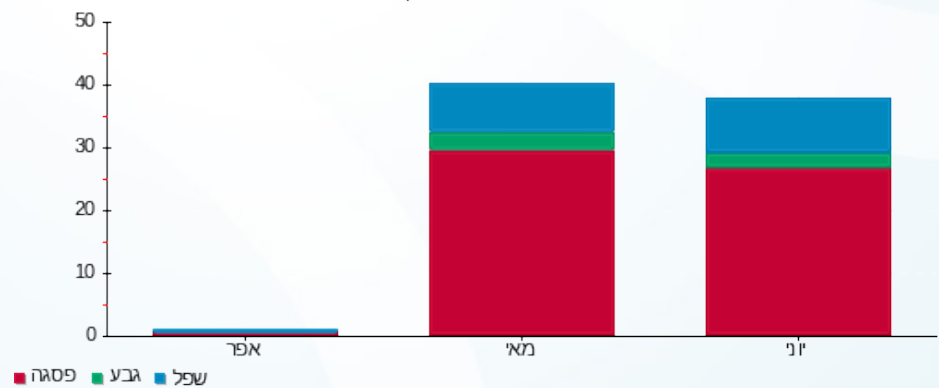

02/07/20 תאריך הפקה:
 30/06/20 תאריך קריאה נוכחית:
 01/06/20 תאריך קריאה קודמת:

שם דייר: בניין D - ק.01 - אוויה - שרתים
 שם אתר: מרכז עזריאלי חולון

לקוח/ה נכבד/ה, אנו מתכבדים להגיש את חישוב צריכת החשמל לתקופה 01/06/20 - 30/06/20:

בניין D - אוויה ק.01 - שרתים - 1 - 14155699(3x600)

סוג תעריף	סוג צריכה	קריאה קודמת	קריאה נוכחית	סה"כ צריכה בקוט"ש	מחיר לקוט"ש בא"ג	סה"כ לתשלום
פרטי חשבון עבור תאריכים:						
777	פסגה	01/06/20	30/06/20	15,263.40	45.44	6,935.69 ₪
778	גבע	223,353.00	229,137.00	5,784.00	37.65	2,177.68 ₪
779	שפל	756,558.00	771,330.60	14,772.60	31.07	4,589.85 ₪

סה"כ לדייר:

פסגה	גבע	שפל	סה"כ	שיא ביקוש
15,263.40	5,784.00	14,772.60	35,820.00	1,129.85
₪ 6,935.69	₪ 2,177.68	₪ 4,589.85	₪ 13,703.21	

סה"כ צריכה
 סה"כ לתשלום

₪ 0.00	תשלום קבוע	
₪ 64.31	תשלום עבור גודל חיבור בKVA (3x600)	
₪ 13,767.52	סה"כ לתשלום	לא כולל מע"מ

התפלגות חיוב בש"ח לפי תע"ז

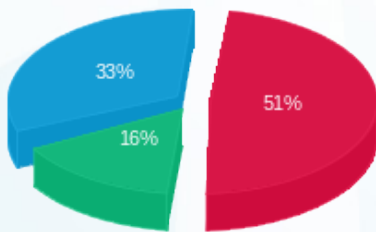

■ פסגה (₪ 6,935.69)
 ■ גבע (₪ 2,177.68)
 ■ שפל (₪ 4,589.85)

הסטוריית צריכה בקוט"ש

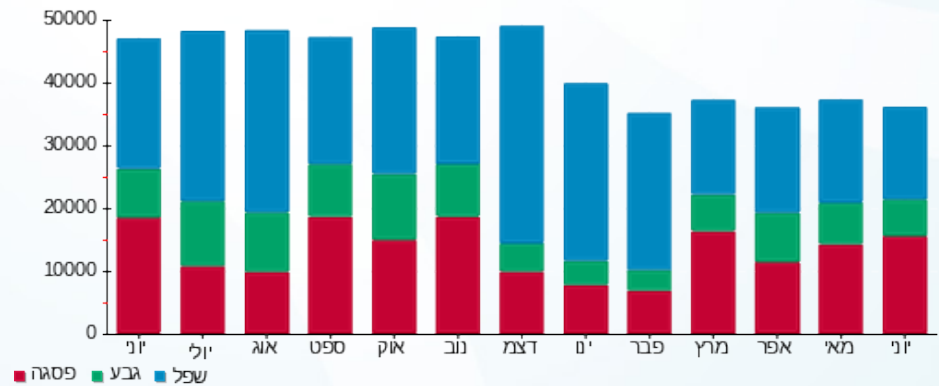



02/07/20

תאריך הפקדה:

שם דייר: בניין D - ק.01 - עמידר

30/06/20

תאריך קריאה נוכחית:

שם אתר: מרכז עזריאלי חולון

01/06/20

תאריך קריאה קודמת:

לקוח/ה נכבד/ה, אנו מתכבדים להגיש את חישוב צריכת החשמל לתקופה 01/06/20 - 30/06/20:

בניין D עמידר ק.1 - 1 - 14155727 (3x1000)

סוג תעריף	סוג צריכה	קריאה קודמת	קריאה נוכחית	סה"כ צריכה בקוט"ש	מחיר לקוט"ש בא"ג	סה"כ לתשלום
		01/06/20	30/06/20	פרטי חשבון עבור תאריכים:		
777	פסגה	223,640.00	234,944.00	11,304.00	45.44	5,136.54 ₪
778	גבע	88,484.00	91,142.00	2,658.00	37.65	1,000.74 ₪
779	שפל	281,916.00	288,454.00	6,538.00	31.07	2,031.36 ₪

סה"כ לדייר:

פסגה	גבע	שפל	סה"כ	שיא ביקוש
11,304.00	2,658.00	6,538.00	20,500.00	45.38
5,136.54 ₪	1,000.74 ₪	2,031.36 ₪	8,168.63 ₪	

סה"כ צריכה

סה"כ לתשלום

200.95 ₪	תשלום קבוע	
107.19 ₪	תשלום עבור גודל חיבור בKVA (3x1000)	
8,476.77 ₪	סה"כ לתשלום	לא כולל מע"מ

התפלגות חיוב בש"ח לפי תעו"ז

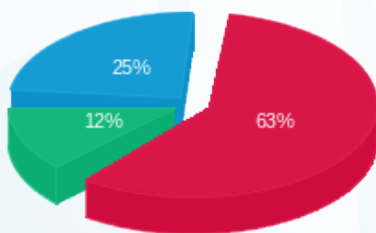

■ פסגה (5,136.54 ₪)
■ גבע (1,000.74 ₪)
■ שפל (2,031.36 ₪)

הסטוריית צריכה בקוט"ש

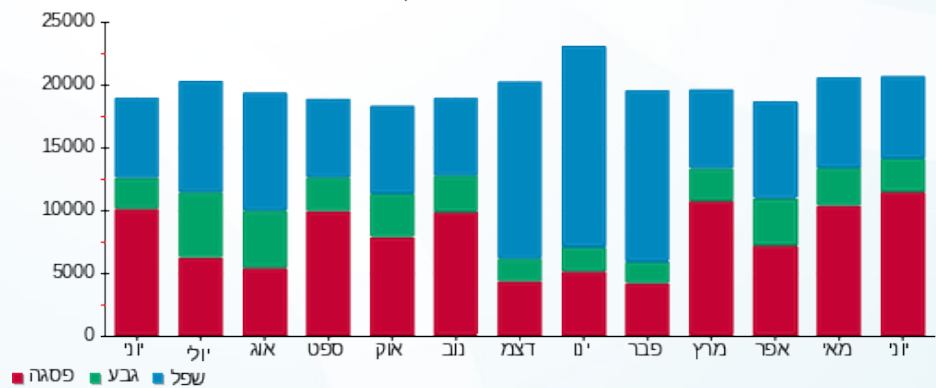

02/07/20 תאריך הפקה:
 30/06/20 תאריך קריאה נוכחית:
 01/06/20 תאריך קריאה קודמת:

שם דייר: בניין D - ק.02 - מיסטינג - מחסן
 שם אתר: מרכז עזריאלי חולון

לקוח/ה נכבד/ה, אנו מתכבדים להגיש את חישוב צריכת החשמל לתקופה 01/06/20 - 30/06/20:

בניין D מחסן מיסטינג קומה 2 - 1 - 17312575 (3x25)

סוג תעריף	סוג צריכה	קריאה קודמת	קריאה נוכחית	סה"כ צריכה בקוט"ש	מחיר לקוט"ש בא"ג	סה"כ לתשלום
פרטי חשבון עבור תאריכים:						
777	פסגה	01/06/20	30/06/20	382.60	45.44	173.85 ₪
778	גבע	2,193.40	2,318.80	125.40	37.65	47.21 ₪
779	שפל	7,064.90	7,382.30	317.40	31.07	98.62 ₪

סה"כ לדייר:

פסגה	גבע	שפל	סה"כ	שיא ביקוש
382.60	125.40	317.40	825.40	3.20
173.85 ₪	47.21 ₪	98.62 ₪	319.68 ₪	

סה"כ צריכה
 סה"כ לתשלום

200.95 ₪	תשלום קבוע	
2.68 ₪	תשלום עבור גודל חיבור בKVA (3x25)	
523.31 ₪	סה"כ לתשלום	לא כולל מע"מ

התפלגות חיוב בש"ח לפי תע"ז

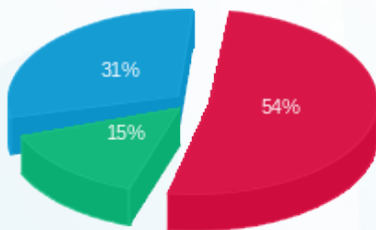

פסגה (173.85 ₪) - 31%
 גבע (47.21 ₪) - 15%
 שפל (98.62 ₪) - 54%

הסטוריית צריכה בקוט"ש

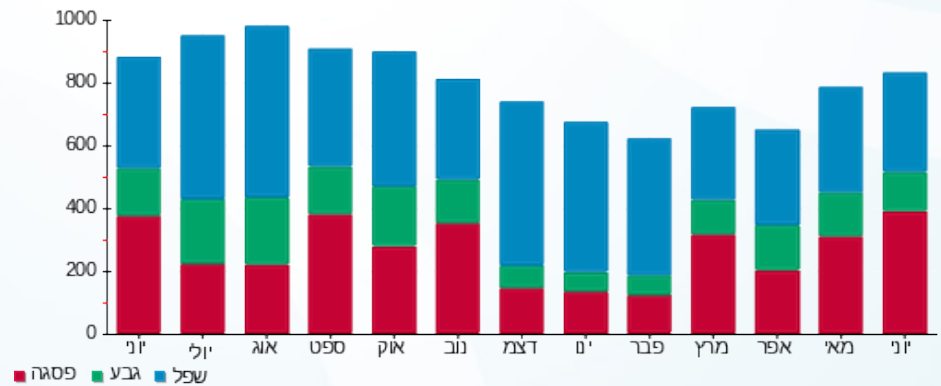



02/07/20 תאריך הפקה:
 30/06/20 תאריך קריאה נוכחית:
 01/06/20 תאריך קריאה קודמת:

שם דייר: בנין D - ק.03 - אקספריטוס
 שם אתר: מרכז עזריאלי חולון

לקוח/ה נכבד/ה, אנו מתכבדים להגיש את חישוב צריכת החשמל לתקופה 01/06/20 - 30/06/20:

בנין D אקספריטוס ק.3 - 3 - 18170729(3x100)

סוג תעריף	סוג צריכה	קריאה קודמת	קריאה נוכחית	סה"כ צריכה בקוט"ש	מחיר לקוט"ש בא"ג	סה"כ לתשלום
פרטי חשבון עבור תאריכים:						
777	פסגה	01/06/20	30/06/20	6,697.60	45.44	317.06 ₪
778	גבע	1,688.80	1,811.84	123.04	37.65	46.32 ₪
779	שפל	6,404.32	6,680.16	275.84	31.07	85.70 ₪

סה"כ לדיר:

פסגה	גבע	שפל	סה"כ	שיא ביקוש
697.76	123.04	275.84	1,096.64	4.10
₪ 317.06	₪ 46.32	₪ 85.70	₪ 449.09	

סה"כ צריכה
 סה"כ לתשלום

200.95 ₪	תשלום קבוע	
10.72 ₪	תשלום עבור גודל חיבור בKVA (3x100)	
660.76 ₪	סה"כ לתשלום	לא כולל מע"מ

התפלגות חיוב בש"ח לפי תעו"ז

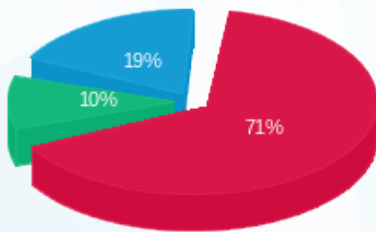

פסגה (317.06 ₪) 71%
 גבע (46.32 ₪) 10%
 שפל (85.70 ₪) 19%

הסטוריית צריכה בקוט"ש

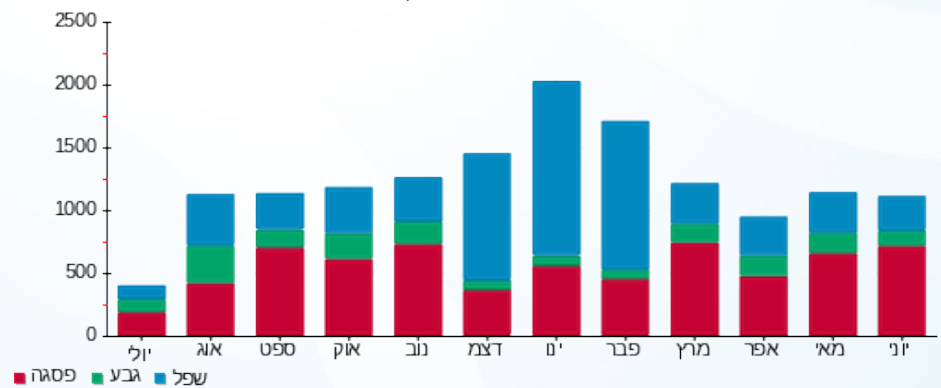

02/07/20 תאריך הפקה:
 30/06/20 תאריך קריאה נוכחית:
 01/06/20 תאריך קריאה קודמת:

שם דייר: בנין D - ק.03 - חברת כנס
 שם אתר: מרכז עזריאלי חולון

לקוח/ה נכבד/ה, אנו מתכבדים להגיש את חישוב צריכת החשמל לתקופה 01/06/20 - 30/06/20:

בנין D חברת כנס ק.3 - 1 - 18170729 (3x400)

סוג תעריף	סוג צריכה	קריאה קודמת	קריאה נוכחית	סה"כ צריכה בקוט"ש	מחיר לקוט"ש בא"ג	סה"כ לתשלום
פרטי חשבון עבור תאריכים:						
777	פסגה	01/06/20	30/06/20	4,951.20	45.44	2,249.83 ₪
778	גבע	15,270.00	16,123.60	853.60	37.65	321.38 ₪
779	שפל	46,534.00	48,571.60	2,037.60	31.07	633.08 ₪

סה"כ לדייר:

פסגה	גבע	שפל	סה"כ	שיא ביקוש
4,951.20	853.60	2,037.60	7,842.40	30.46
2,249.83 ₪	321.38 ₪	633.08 ₪	3,204.29 ₪	

סה"כ צריכה
 סה"כ לתשלום

200.95 ₪	תשלום קבוע	
42.87 ₪	תשלום עבור גודל חיבור בKVA (3x400)	
3,448.11 ₪	סה"כ לתשלום	לא כולל מע"מ

התפלגות חיוב בש"ח לפי תע"ז

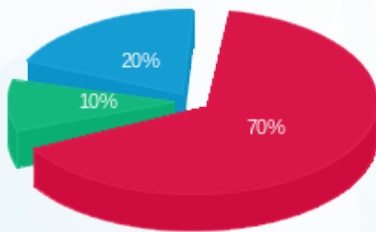

פסגה (2,249.83 ₪) 70%
 גבע (321.38 ₪) 10%
 שפל (633.08 ₪) 20%

הסטוריית צריכה בקוט"ש

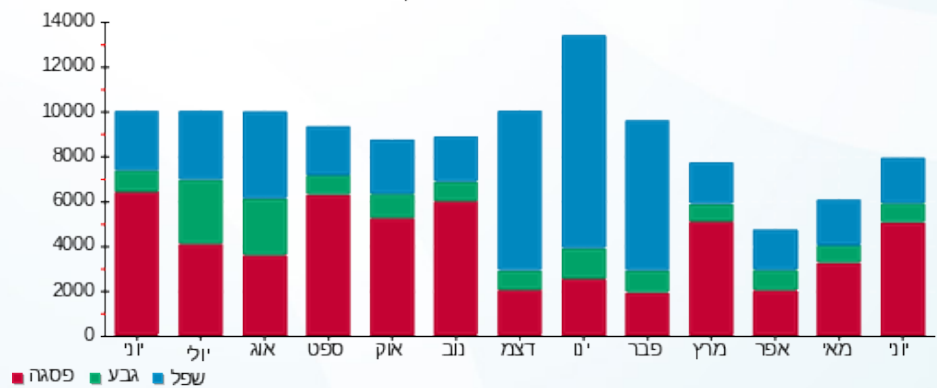

02/07/20 תאריך הפקה:
 30/06/20 תאריך קריאה נוכחית:
 01/06/20 תאריך קריאה קודמת:

שם דייר: בניין D - ק.03 - חברת כנס ממ"ד
 שם אתר: מרכז עזריאלי חולון

לקוח/ה נכבד/ה, אנו מתכבדים להגיש את חישוב צריכת החשמל לתקופה 01/06/20 - 30/06/20:

בניין D חברת כנס ממ"ד ק.3 - 1 - 18247613 (3x25)

סוג תעריף	סוג צריכה	קריאה קודמת	קריאה נוכחית	סה"כ צריכה בקוט"ש	מחיר לקוט"ש בא"ג	סה"כ לתשלום
פרטי חשבון עבור תאריכים:						
777	פסגה	01/06/20	30/06/20	11.80	45.44	5.36 ₪
778	גבע	155.60	159.50	3.90	37.65	1.47 ₪
779	שפל	443.20	453.90	10.70	31.07	3.32 ₪

סה"כ לדייר:

פסגה	גבע	שפל	סה"כ	שיא ביקוש
11.80	3.90	10.70	26.40	5.25
₪ 5.36	₪ 1.47	₪ 3.32	₪ 10.15	

סה"כ צריכה
 סה"כ לתשלום

200.95 ₪	תשלום קבוע	
2.68 ₪	תשלום עבור גודל חיבור בKVA (3x25)	
213.78 ₪	סה"כ לתשלום	לא כולל מע"מ

התפלגות חיוב בש"ח לפי תעו"ז

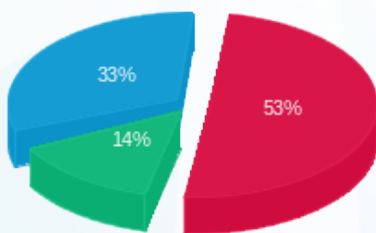

פסגה (₪ 5.36)
 גבע (₪ 1.47)
 שפל (₪ 3.32)

הסטוריית צריכה בקוט"ש

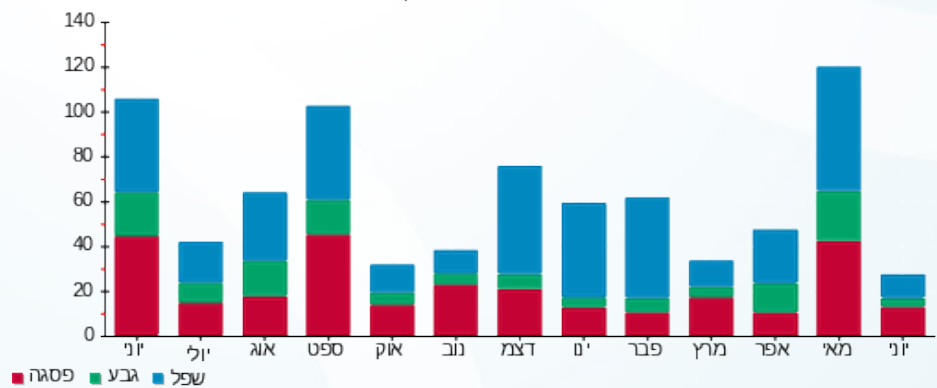



02/07/20 תאריך הפקה:
 30/06/20 תאריך קריאה נוכחית:
 01/06/20 תאריך קריאה קודמת:

שם דייר: בניין D - ק.03 - ליברה
 שם אתר: מרכז עזריאלי חולון

לקוח/ה נכבד/ה, אנו מתכבדים להגיש את חישוב צריכת החשמל לתקופה 01/06/20 - 30/06/20:

בניין D ליברה ק.3 - 2 - 18170729 (3x160)

סוג תעריף	סוג צריכה	קריאה קודמת	קריאה נוכחית	סה"כ צריכה בקוט"ש	מחיר לקוט"ש בא"ג	סה"כ לתשלום
		01/06/20	30/06/20			
777	פסגה	15,360.00	17,688.48	2,328.48	45.44	1,058.06 ₪
778	גבע	4,476.48	4,908.64	432.16	37.65	162.71 ₪
779	שפל	12,054.40	12,578.40	524.00	31.07	162.81 ₪

סה"כ לדייר:

פסגה	גבע	שפל	סה"כ	שיא ביקוש
2,328.48	432.16	524.00	3,284.64	10.50
1,058.06 ₪	162.71 ₪	162.81 ₪	1,383.58 ₪	

סה"כ צריכה
 סה"כ לתשלום

200.95 ₪	תשלום קבוע	
17.15 ₪	תשלום עבור גודל חיבור בKVA (3x160)	
1,601.68 ₪	סה"כ לתשלום	לא כולל מע"מ

התפלגות חיוב בש"ח לפי תעו"ז

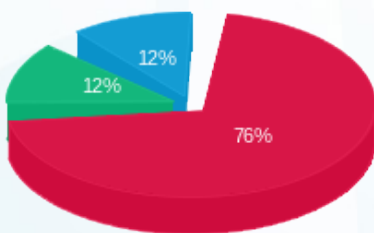

פסגה (1,058.06 ₪)
 גבע (162.71 ₪)
 שפל (162.81 ₪)

הסטוריית צריכה בקוט"ש

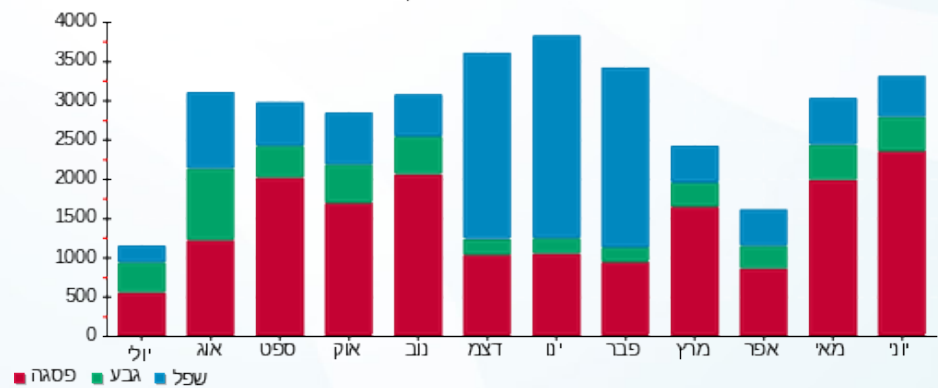

02/07/20 תאריך הפקה:
 30/06/20 תאריך קריאה נוכחית:
 01/06/20 תאריך קריאה קודמת:

שם דייר: בנין D - ק.04 - חוצה ישראל
 שם אתר: מרכז עזריאלי חולון

לקוח/ה נכבד/ה, אנו מתכבדים להגיש את חישוב צריכת החשמל לתקופה 01/06/20 - 30/06/20:

בנין D - חוצה ישראל ק.4 - 1 - 17312903 (3x320)

סה"כ לתשלום	מחיר לקוט"ש בא"ג	סה"כ צריכה בקוט"ש	קריאה נוכחית	קריאה קודמת	סוג צריכה	סוג תעריף
			30/06/20	01/06/20	פרטי חשבון עבור תאריכים:	
₪ 3,514.83	45.44	7,735.10	44,423.50	36,688.40	פסגה	777
₪ 461.70	37.65	1,226.30	16,945.30	15,719.00	גבע	778
₪ 650.26	31.07	2,092.90	61,318.40	59,225.50	שפל	779

סה"כ לדייר:

שיא ביקוש	סה"כ	שפל	גבע	פסגה	סה"כ צריכה
66.04	11,054.30	2,092.90	1,226.30	7,735.10	סה"כ לתשלום
	₪ 4,626.80	₪ 650.26	₪ 461.70	₪ 3,514.83	

₪ 200.95	תשלום קבוע	
₪ 34.30	תשלום עבור גודל חיבור בKVA (3x320)	
₪ 4,862.05	סה"כ לתשלום	לא כולל מע"מ

התפלגות חיוב בש"ח לפי תעו"ז

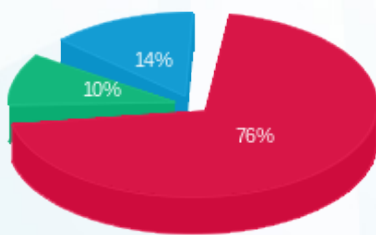

■ פסגה (₪ 3,514.83)
 ■ גבע (₪ 461.70)
 ■ שפל (₪ 650.26)

הסטוריית צריכה בקוט"ש

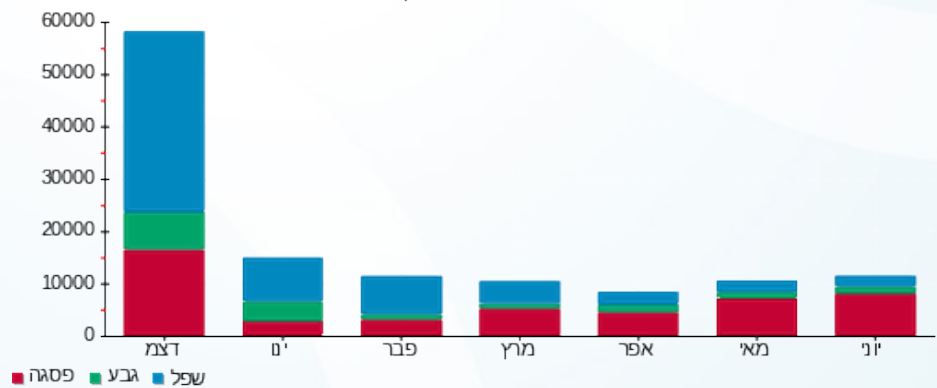



02/07/20

תאריך הפקדה:

שם דייר: בניין D - ק.04 - קווסט

30/06/20

תאריך קריאה נוכחית:

שם אתר: מרכז עזריאלי חולון

01/06/20

תאריך קריאה קודמת:

לקוח/ה נכבד/ה, אנו מתכבדים להגיש את חישוב צריכת החשמל לתקופה **01/06/20 - 30/06/20**:

17312864 - 1 - 17312864 (3x200)

סוג תעריף	סוג צריכה	קריאה קודמת	קריאה נוכחית	סה"כ צריכה בקוט"ש	מחיר לקוט"ש בא"ג	סה"כ לתשלום
פרטי חשבון עבור תאריכים:						
777	פסגה	01/06/20	30/06/20	3,006.70	45.44	1,366.24 ₪
778	גבע	22,192.20	23,310.40	1,118.20	37.65	421.00 ₪
779	שפל	67,104.50	69,946.40	2,841.90	31.07	882.98 ₪

סה"כ לדיר:

פסגה	גבע	שפל	סה"כ	שיא ביקוש
3,006.70	1,118.20	2,841.90	6,966.80	32.04
1,366.24 ₪	421.00 ₪	882.98 ₪	2,670.23 ₪	

סה"כ צריכה

סה"כ לתשלום

200.95 ₪	תשלום קבוע	
21.44 ₪	תשלום עבור גודל חיבור בKVA (3x200)	
2,892.61 ₪	סה"כ לתשלום	לא כולל מע"מ

התפלגות חיוב בש"ח לפי תע"ז

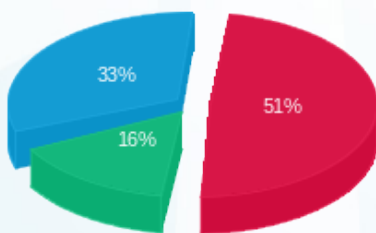

■ פסגה (1,366.24 ₪)
■ גבע (421.00 ₪)
■ שפל (882.98 ₪)

הסטוריית צריכה בקוט"ש

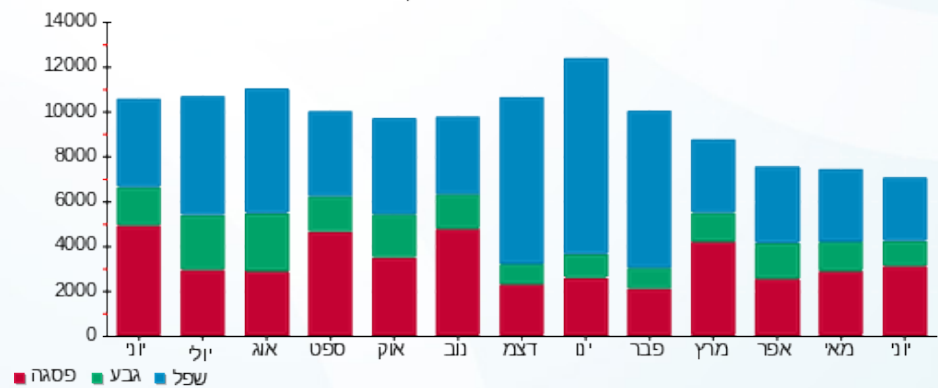



02/07/20

תאריך הפקדה:

שם דייר: בניין D - ק.05 - אלדן

30/06/20

תאריך קריאה נוכחית:

שם אתר: מרכז עזריאלי חולון

01/06/20

תאריך קריאה קודמת:

לקוח/ה נכבד/ה, אנו מתכבדים להגיש את חישוב צריכת החשמל לתקופה 01/06/20 - 30/06/20:

בניין D אלדן ק.5 - 3 - 18017330(3x200)

סוג תעריף	סוג צריכה	קריאה קודמת	קריאה נוכחית	סה"כ צריכה בקוט"ש	מחיר לקוט"ש בא"ג	סה"כ לתשלום
פרטי חשבון עבור תאריכים:						
777	פסגה	01/06/20	30/06/20	2,553.40	45.44	1,160.26 ₪
778	גבע	8,802.20	9,268.40	466.20	37.65	175.52 ₪
779	שפל	21,490.80	22,334.80	844.00	31.07	262.23 ₪

סה"כ לדייר:

פסגה	גבע	שפל	סה"כ	שיא ביקוש
2,553.40	466.20	844.00	3,863.60	12.41
1,160.26 ₪	175.52 ₪	262.23 ₪	1,598.02 ₪	

סה"כ צריכה

סה"כ לתשלום

200.95 ₪	תשלום קבוע	
21.44 ₪	תשלום עבור גודל חיבור בKVA (3x200)	
1,820.41 ₪	סה"כ לתשלום	לא כולל מע"מ

התפלגות חיוב בש"ח לפי תעו"ז

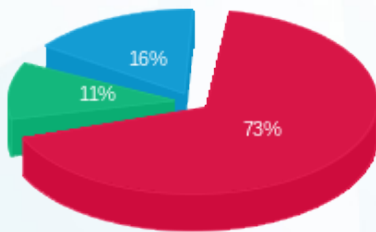

- פסגה (1,160.26 ₪) 73%
- גבע (175.52 ₪) 11%
- שפל (262.23 ₪) 16%

הסטוריית צריכה בקוט"ש

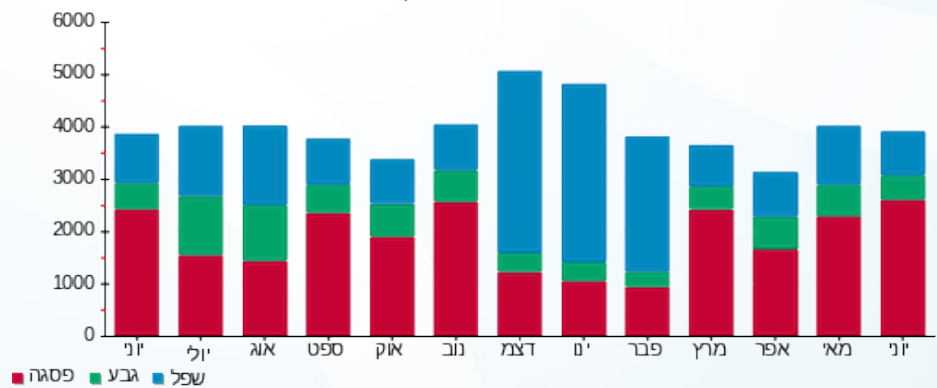



02/07/20

תאריך הפקדה:

שם דייר: בניין D - ק.05 - אלקו מדיה

30/06/20

תאריך קריאה נוכחית:

שם אתר: מרכז עזריאלי חולון

01/06/20

תאריך קריאה קודמת:

לקוח/ה נכבד/ה, אנו מתכבדים להגיש את חישוב צריכת החשמל לתקופה 01/06/20 - 30/06/20:

אלקו מדיה ק. 5 - 2 - 18017330(3x160)

סוג תעריף	סוג צריכה	קריאה קודמת	קריאה נוכחית	סה"כ צריכה בקוט"ש	מחיר לקוט"ש בא"ג	סה"כ לתשלום
פרטי חשבון עבור תאריכים:						
777	פסגה	01/06/20	30/06/20	2,225.40	45.44	1,011.22 ₪
778	גבע	10,937.40	11,394.80	457.40	37.65	172.21 ₪
779	שפל	41,914.40	43,080.40	1,166.00	31.07	362.28 ₪

סה"כ לדייר:

פסגה	גבע	שפל	סה"כ	שיא ביקוש
2,225.40	457.40	1,166.00	3,848.80	11.61
1,011.22 ₪	172.21 ₪	362.28 ₪	1,545.71 ₪	

סה"כ צריכה

סה"כ לתשלום

200.95 ₪	תשלום קבוע	
17.15 ₪	תשלום עבור גודל חיבור בKVA (3x160)	
1,763.81 ₪	סה"כ לתשלום	לא כולל מע"מ

התפלגות חיוב בש"ח לפי תעו"ז

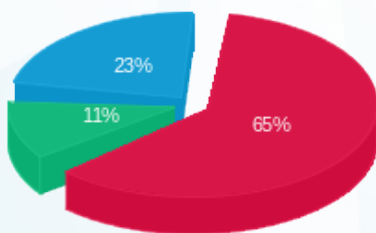

- פסגה (1,011.22 ₪)
- גבע (172.21 ₪)
- שפל (362.28 ₪)

הסטוריית צריכה בקוט"ש

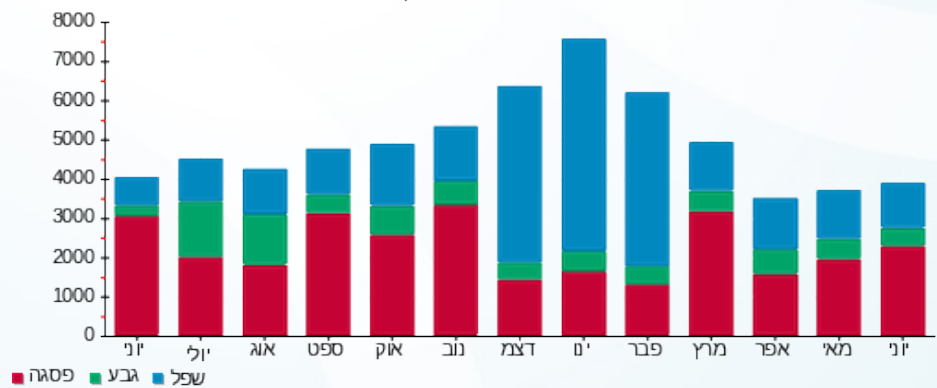

- פסגה
- גבע
- שפל





02/07/20

תאריך הפקה:

שם דייר: בניין D - ק.05 - גרינראוד

30/06/20

תאריך קריאה נוכחית:

שם אתר: מרכז עזריאלי חולון

01/06/20

תאריך קריאה קודמת:

לקוח/ה נכבד/ה, אנו מתכבדים להגיש את חישוב צריכת החשמל לתקופה 01/06/20 - 30/06/20:

בניין D - ק.05 - גרינראוד - 4 - 18017330(3x250)

סה"כ לתשלום	מחיר לקוט"ש בא"ג	סה"כ צריכה בקוט"ש	קריאה נוכחית	קריאה קודמת	סוג צריכה	סוג תעריף
			30/06/20	01/06/20		פרטי חשבון עבור תאריכים:
1,161.45 ₪	45.44	2,556.00	2,819.60	263.60	פסגה	777
208.28 ₪	37.65	553.20	642.40	89.20	גבע	778
344.50 ₪	31.07	1,108.80	1,127.60	18.80	שפל	779

סה"כ לדייר:

שיא ביקוש	סה"כ	שפל	גבע	פסגה
14.47	4,218.00	1,108.80	553.20	2,556.00
	1,714.23 ₪	344.50 ₪	208.28 ₪	1,161.45 ₪

סה"כ צריכה

סה"כ לתשלום

200.95 ₪	תשלום קבוע	
26.80 ₪	תשלום עבור גודל חיבור בKVA (3x250)	
1,941.98 ₪	סה"כ לתשלום	לא כולל מע"מ

התפלגות חיוב בש"ח לפי תעו"ז

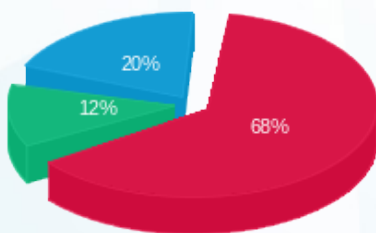

■ פסגה (1,161.45 ₪)
■ גבע (208.28 ₪)
■ שפל (344.50 ₪)

הסטוריית צריכה בקוט"ש

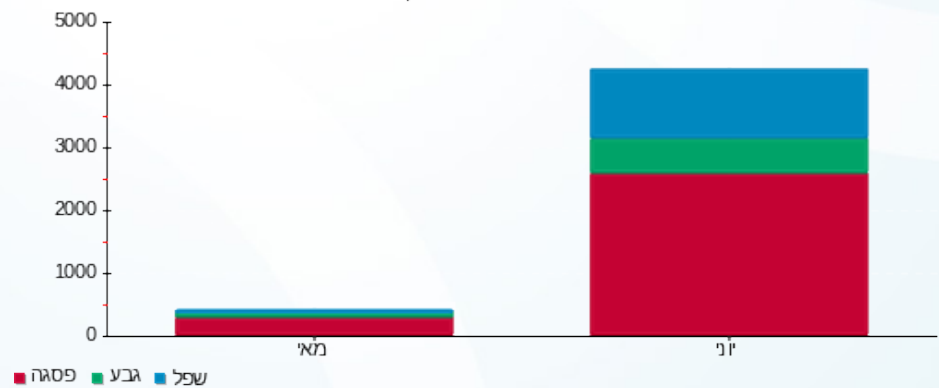

■ פסגה ■ גבע ■ שפל





02/07/20

תאריך הפקדה:

שם דייר: בניין D - ק.05 - הלמן אלדובי
שם אתר: מרכז עזריאלי חולון

30/06/20

תאריך קריאה נוכחית:

01/06/20

תאריך קריאה קודמת:

לקוח/ה נכבד/ה, אנו מתכבדים להגיש את חישוב צריכת החשמל לתקופה 01/06/20 - 30/06/20:

בניין D הלמן אלדובי ק. 5 - 1 - 18017330(3x250)

סוג תעריף	סוג צריכה	קריאה קודמת	קריאה נוכחית	סה"כ צריכה בקוט"ש	מחיר לקוט"ש בא"ג	סה"כ לתשלום
פרטי חשבון עבור תאריכים:						
777	פסגה	01/06/20	30/06/20	972.00	45.44	441.68 ₪
778	גבע	1,650.80	1,702.00	51.20	37.65	19.28 ₪
779	שפל	6,413.60	6,469.20	55.60	31.07	17.27 ₪

סה"כ לדייר:

פסגה	גבע	שפל	סה"כ	שיא ביקוש
972.00	51.20	55.60	1,078.80	5.43
₪ 441.68	₪ 19.28	₪ 17.27	₪ 478.23	

סה"כ צריכה

סה"כ לתשלום

200.95 ₪	תשלום קבוע	
26.80 ₪	תשלום עבור גודל חיבור בKVA (3x250)	
705.98 ₪	סה"כ לתשלום	לא כולל מע"מ

התפלגות חיוב בש"ח לפי תע"ז

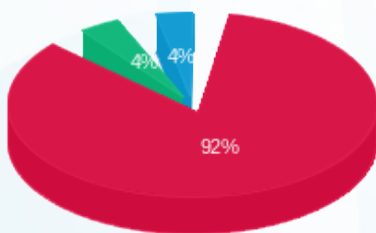

- פסגה (₪ 441.68)
- גבע (₪ 19.28)
- שפל (₪ 17.27)

הסטוריית צריכה בקוט"ש

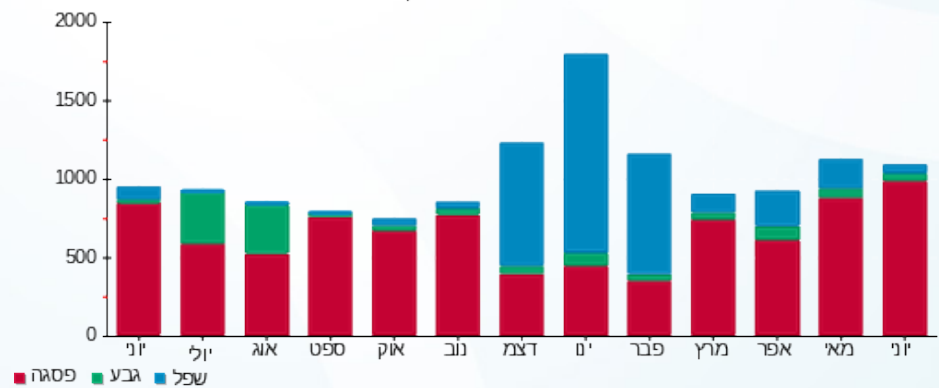



02/07/20

תאריך הפקדה:

שם דייר: בניין D - ק.06 - עמידר

30/06/20

תאריך קריאה נוכחית:

שם אתר: מרכז עזריאלי חולון

01/06/20

תאריך קריאה קודמת:

לקוח/ה נכבד/ה, אנו מתכבדים להגיש את חישוב צריכת החשמל לתקופה **01/06/20 - 30/06/20**:

בניין D עמידר ק.6 - 1 - 15091233 (3x1000)

סוג תעריף	סוג צריכה	קריאה קודמת	קריאה נוכחית	סה"כ צריכה בקוט"ש	מחיר לקוט"ש בא"ג	סה"כ לתשלום
פרטי חשבון עבור תאריכים:						
		01/06/20	30/06/20			
777	פסגה	271,880.00	284,926.00	13,046.00	45.44	5,928.10 ₪
778	גבע	75,662.00	77,532.00	1,870.00	37.65	704.06 ₪
779	שפל	233,060.00	237,210.00	4,150.00	31.07	1,289.41 ₪

סה"כ לדייר:

פסגה	גבע	שפל	סה"כ	שיא ביקוש
13,046.00	1,870.00	4,150.00	19,066.00	60.62
₪ 5,928.10	₪ 704.06	₪ 1,289.41	₪ 7,921.56	

סה"כ צריכה

סה"כ לתשלום

200.95 ₪	תשלום קבוע	
107.19 ₪	תשלום עבור גודל חיבור בKVA (3x1000)	
8,229.70 ₪	סה"כ לתשלום	לא כולל מע"מ

התפלגות חיוב בש"ח לפי תעו"ז

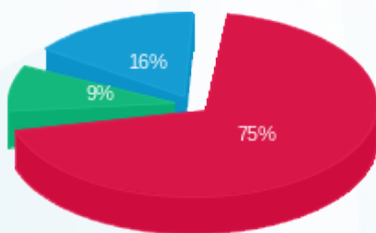

- פסגה (5,928.10 ₪)
- גבע (704.06 ₪)
- שפל (1,289.41 ₪)

הסטוריית צריכה בקוט"ש

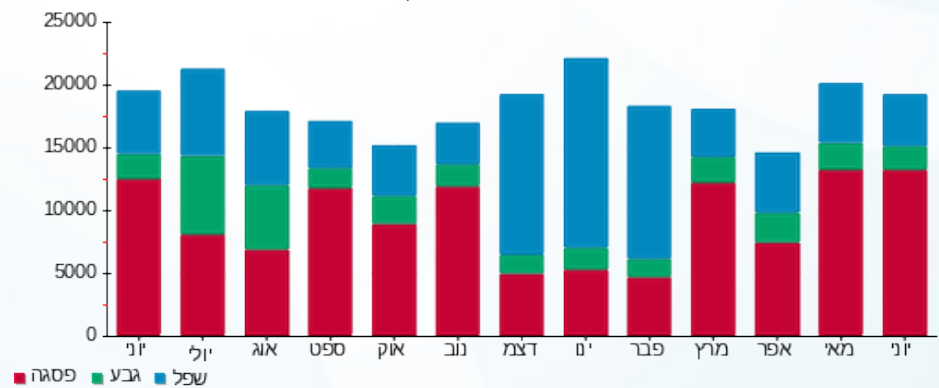



02/07/20 תאריך הפקה:
 30/06/20 תאריך קריאה נוכחית:
 01/06/20 תאריך קריאה קודמת:

שם דייר: בנין D - ק.07 - סאפינס - ראשי
 שם אתר: מרכז עזריאלי חולון

לקוח/ה נכבד/ה, אנו מתכבדים להגיש את חישוב צריכת החשמל לתקופה 01/06/20 - 30/06/20:

בנין D ראשי סאפינס ק.7 - 1 - 15140044 (3x1600)

סוג תעריף	סוג צריכה	קריאה קודמת	קריאה נוכחית	סה"כ צריכה בקוט"ש	מחיר לקוט"ש בא"ג	סה"כ לתשלום
פרטי חשבון עבור תאריכים:						
777	פסגה	01/06/20	30/06/20	12,801.50	45.44	5,817.00 ₪
778	גבע	102,736.58	104,770.38	2,033.80	37.65	765.73 ₪
779	שפל	267,343.69	270,636.99	3,293.30	31.07	1,023.23 ₪

סה"כ לדייר:

פסגה	גבע	שפל	סה"כ	שיא ביקוש
12,801.50	2,033.80	3,293.30	18,128.60	
5,817.00 ₪	765.73 ₪	1,023.23 ₪	7,605.96 ₪	

סה"כ צריכה
 סה"כ לתשלום

200.95 ₪	תשלום קבוע	
171.50 ₪	תשלום עבור גודל חיבור בKVA (3x1600)	
7,978.40 ₪	סה"כ לתשלום	לא כולל מע"מ

התפלגות חיוב בש"ח לפי תע"ז

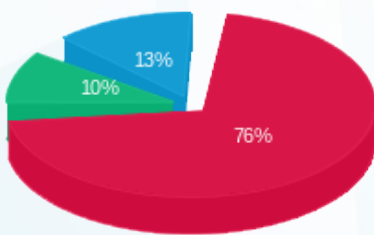

■ פסגה (5,817.00 ₪)
 ■ גבע (765.73 ₪)
 ■ שפל (1,023.23 ₪)

הסטוריית צריכה בקוט"ש

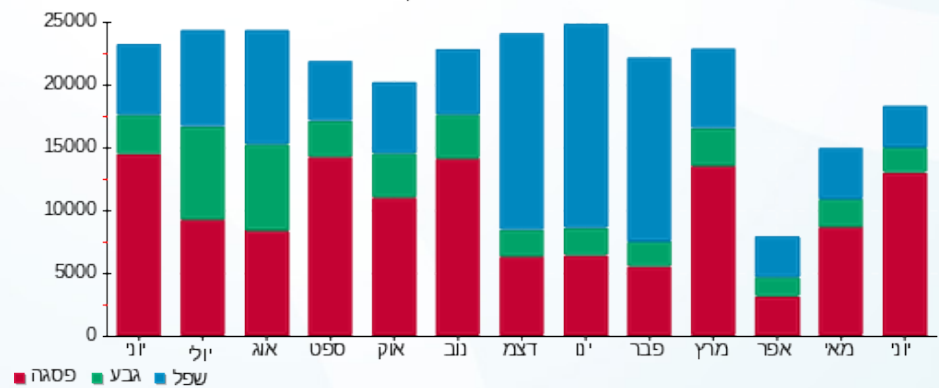



02/07/20

תאריך הפקדה:

שם דייר: בנין D - ק.08 - אוויה

30/06/20

תאריך קריאה נוכחית:

שם אתר: מרכז עזריאלי חולון

01/06/20

תאריך קריאה קודמת:

לקוח/ה נכבד/ה, אנו מתכבדים להגיש את חישוב צריכת החשמל לתקופה 01/06/20 - 30/06/20:

בנין D - אוויה ק.8 - 2 - 14155699(3x400)

סוג תעריף	סוג צריכה	קריאה קודמת	קריאה נוכחית	סה"כ צריכה בקוט"ש	מחיר לקוט"ש בא"ג	סה"כ לתשלום
פרטי חשבון עבור תאריכים:						
777	פסגה	01/06/20	30/06/20	3,506.80	45.44	1,593.49 ₪
778	גבע	26,895.60	27,633.60	738.00	37.65	277.86 ₪
779	שפל	87,476.40	89,311.20	1,834.80	31.07	570.07 ₪

סה"כ לדייר:

פסגה	גבע	שפל	סה"כ	שיא ביקוש
3,506.80	738.00	1,834.80	6,079.60	21.94
1,593.49 ₪	277.86 ₪	570.07 ₪	2,441.42 ₪	

סה"כ צריכה

סה"כ לתשלום

0.00 ₪	תשלום קבוע	
42.87 ₪	תשלום עבור גודל חיבור בKVA (3x400)	
2,484.29 ₪	סה"כ לתשלום	לא כולל מע"מ

התפלגות חיוב בש"ח לפי תעו"ז

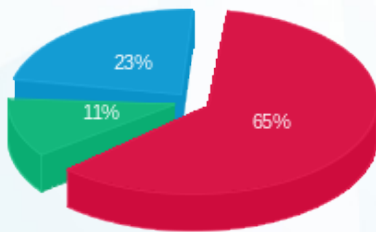

■ פסגה (1,593.49 ₪)
■ גבע (277.86 ₪)
■ שפל (570.07 ₪)

הסטוריית צריכה בקוט"ש

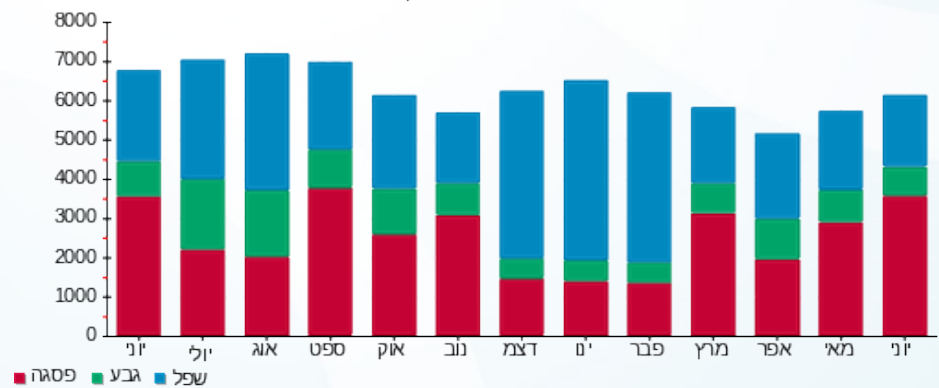



02/07/20

תאריך הפקדה:

שם דייר: בניין D - ק.08 - בקשי

30/06/20

תאריך קריאה נוכחית:

שם אתר: מרכז עזריאלי חולון

01/06/20

תאריך קריאה קודמת:

לקוח/ה נכבד/ה, אנו מתכבדים להגיש את חישוב צריכת החשמל לתקופה 01/06/20 - 30/06/20:

בניין D קומה 8 באקשי - 1 - 16224401 (3x63)

סוג תעריף	סוג צריכה	קריאה קודמת	קריאה נוכחית	סה"כ צריכה בקוט"ש	מחיר לקוט"ש בא"ג	סה"כ לתשלום
		01/06/20	30/06/20			
777	פסגה	21,606.88	22,758.88	1,152.00	45.44	523.47 ₪
778	גבע	5,510.69	5,643.69	133.00	37.65	50.07 ₪
779	שפל	17,466.67	17,768.97	302.30	31.07	93.92 ₪

סה"כ לדייר:

פסגה	גבע	שפל	סה"כ	שיא ביקוש
1,152.00	133.00	302.30	1,587.30	
523.47 ₪	50.07 ₪	93.92 ₪	667.47 ₪	

סה"כ צריכה

סה"כ לתשלום

200.95 ₪	תשלום קבוע	
6.75 ₪	תשלום עבור גודל חיבור בKVA (3x63)	
875.17 ₪	סה"כ לתשלום	לא כולל מע"מ

התפלגות חיוב בש"ח לפי תעו"ז

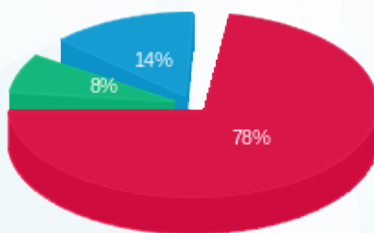

- פסגה (523.47 ₪) 78%
- גבע (50.07 ₪) 8%
- שפל (93.92 ₪) 14%

הסטוריית צריכה בקוט"ש

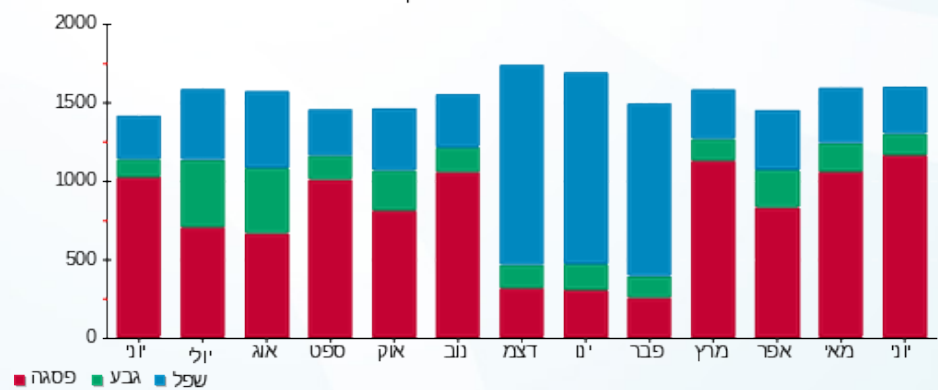



02/07/20

תאריך הפקדה:

שם דייר: בניין D - ק.08 - קלי

30/06/20

תאריך קריאה נוכחית:

שם אתר: מרכז עזריאלי חולון

01/06/20

תאריך קריאה קודמת:

לקוח/ה נכבד/ה, אנו מתכבדים להגיש את חישוב צריכת החשמל לתקופה 01/06/20 - 30/06/20:

בניין D קלי ק.8 - 4 - (3x600)

סוג תעריף	סוג צריכה	קריאה קודמת	קריאה נוכחית	סה"כ צריכה בקוט"ש	מחיר לקוט"ש בא"ג	סה"כ לתשלום
פרטי חשבון עבור תאריכים:						
		01/06/20	30/06/20			
777	פסגה	225,202.80	235,236.00	10,033.20	45.44	4,559.09 ₪
778	גבע	76,269.60	78,039.60	1,770.00	37.65	666.41 ₪
779	שפל	207,217.20	210,706.80	3,489.60	31.07	1,084.22 ₪

סה"כ לדייר:

פסגה	גבע	שפל	סה"כ	שיא ביקוש
10,033.20	1,770.00	3,489.60	15,292.80	2,349.67
4,559.09 ₪	666.41 ₪	1,084.22 ₪	6,309.71 ₪	

סה"כ צריכה

סה"כ לתשלום

200.95 ₪	תשלום קבוע	
64.31 ₪	תשלום עבור גודל חיבור בKVA (3x600)	
6,574.97 ₪	סה"כ לתשלום	לא כולל מע"מ

התפלגות חיוב בש"ח לפי תע"ז

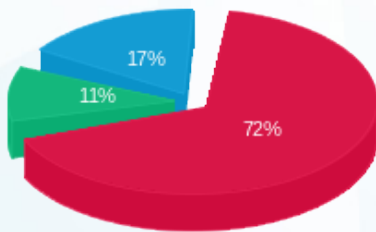

פסגה (4,559.09 ₪)
גבע (666.41 ₪)
שפל (1,084.22 ₪)

הסטוריית צריכה בקוט"ש

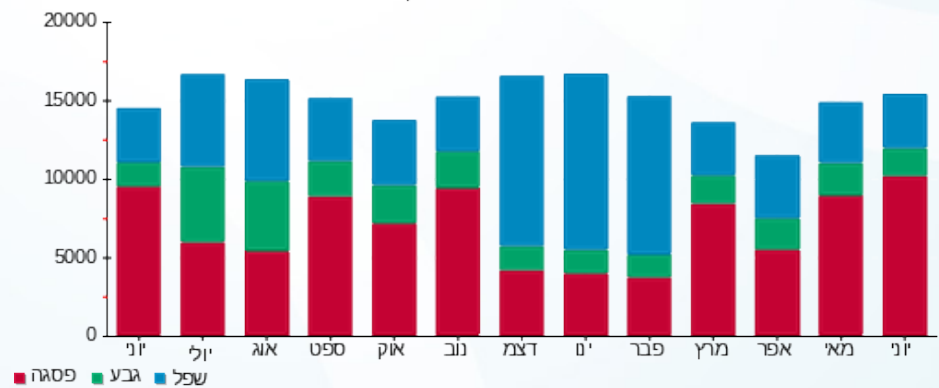



02/07/20

תאריך הפקדה:

שם דייר: בנין D - ק.09 - אוויה

30/06/20

תאריך קריאה נוכחית:

שם אתר: מרכז עזריאלי חולון

01/06/20

תאריך קריאה קודמת:

לקוח/ה נכבד/ה, אנו מתכבדים להגיש את חישוב צריכת החשמל לתקופה 01/06/20 - 30/06/20:

בנין D - אוויה ק.9 - 3 - 14155699 (3x1000)

סוג תעריף	סוג צריכה	קריאה קודמת	קריאה נוכחית	סה"כ צריכה בקוט"ש	מחיר לקוט"ש בא"ג	סה"כ לתשלום
פרטי חשבון עבור תאריכים:						
777	פסגה	01/06/20	30/06/20	6,928.00	45.44	3,148.08 ₪
778	גבע	63,774.00	65,482.00	1,708.00	37.65	643.06 ₪
779	שפל	198,038.00	201,960.00	3,922.00	31.07	1,218.57 ₪

סה"כ לדייר:

פסגה	גבע	שפל	סה"כ	שיא ביקוש
6,928.00	1,708.00	3,922.00	12,558.00	29.92
3,148.08 ₪	643.06 ₪	1,218.57 ₪	5,009.71 ₪	

סה"כ צריכה

סה"כ לתשלום

0.00 ₪	תשלום קבוע	
107.19 ₪	תשלום עבור גודל חיבור בKVA (3x1000)	
5,116.90 ₪	סה"כ לתשלום	לא כולל מע"מ

התפלגות חיוב בש"ח לפי תעו"ז

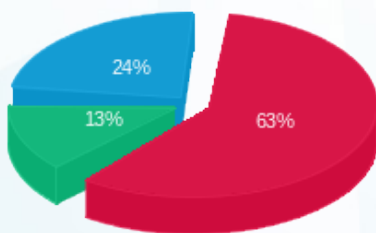

■ פסגה (3,148.08 ₪)
■ גבע (643.06 ₪)
■ שפל (1,218.57 ₪)

הסטוריית צריכה בקוט"ש

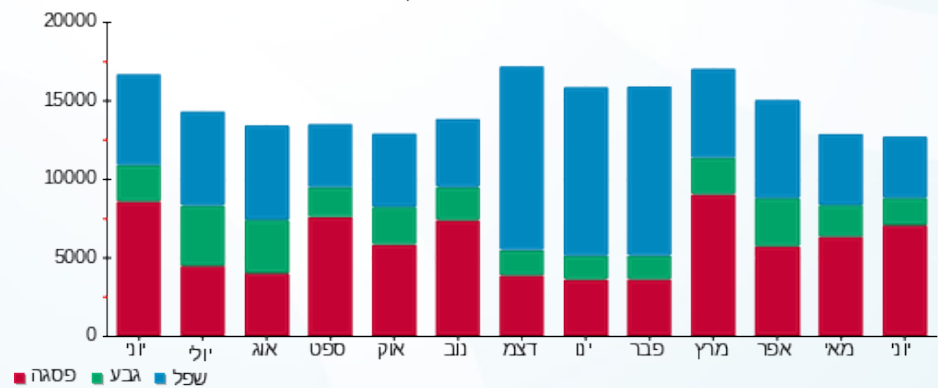



02/07/20

תאריך הפקה:

שם דייר: בנין D - ק.10 - אוויה

30/06/20

תאריך קריאה נוכחית:

שם אתר: מרכז עזריאלי חולון

01/06/20

תאריך קריאה קודמת:

לקוח/ה נכבד/ה, אנו מתכבדים להגיש את חישוב צריכת החשמל לתקופה **01/06/20 - 30/06/20**:

בנין D - אוויה ק.10 - 1 - 14155733 (3x1000)

סוג תעריף	סוג צריכה	קריאה קודמת	קריאה נוכחית	סה"כ צריכה בקוט"ש	מחיר לקוט"ש בא"ג	סה"כ לתשלום
פרטי חשבון עבור תאריכים:						
		01/06/20	30/06/20			
777	פסגה	229,548.00	235,762.00	6,214.00	45.44	2,823.64 ₪
778	גבע	80,154.00	81,874.00	1,720.00	37.65	647.58 ₪
779	שפל	247,738.00	251,990.00	4,252.00	31.07	1,321.10 ₪

סה"כ לדייר:

פסגה	גבע	שפל	סה"כ	שיא ביקוש
6,214.00	1,720.00	4,252.00	12,186.00	3,918.24
2,823.64 ₪	647.58 ₪	1,321.10 ₪	4,792.32 ₪	

סה"כ צריכה

סה"כ לתשלום

200.95 ₪	תשלום קבוע	
107.19 ₪	תשלום עבור גודל חיבור בKVA (3x1000)	
5,100.45 ₪	סה"כ לתשלום	לא כולל מע"מ

התפלגות חיוב בש"ח לפי תעו"ז

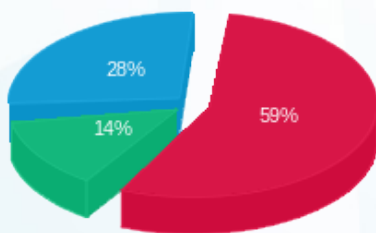

- פסגה (2,823.64 ₪) - 59%
- גבע (647.58 ₪) - 14%
- שפל (1,321.10 ₪) - 28%

הסטוריית צריכה בקוט"ש

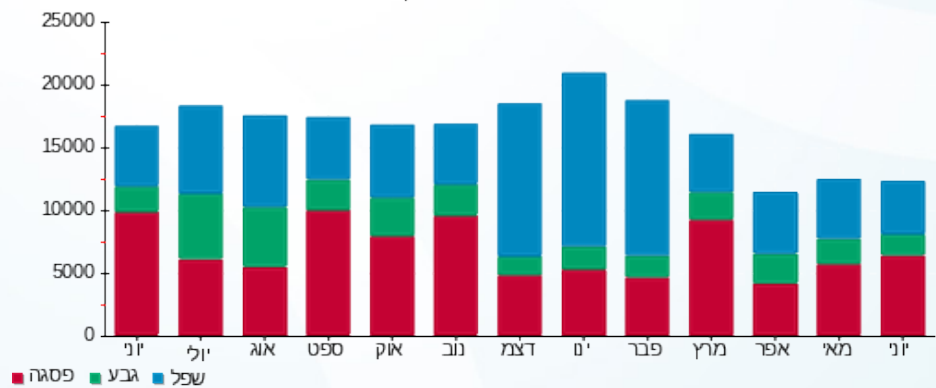

02/07/20 תאריך הפקה:
 30/06/20 תאריך קריאה נוכחית:
 01/06/20 תאריך קריאה קודמת:

שם דייר: בנין D - ק.10 - אוויה - שרתים
 שם אתר: מרכז עזריאלי חולון

לקוח/ה נכבד/ה, אנו מתכבדים להגיש את חישוב צריכת החשמל לתקופה 01/06/20 - 30/06/20:

בנין D - אוויה ק.10 - שרתים - 4 - 14155733 (3x600)

סוג תעריף	סוג צריכה	קריאה קודמת	קריאה נוכחית	סה"כ צריכה בקוט"ש	מחיר לקוט"ש בא"ג	סה"כ לתשלום
פרטי חשבון עבור תאריכים:						
		01/06/20	30/06/20			
777	פסגה	240,212.40	250,293.00	10,080.60	45.44	4,580.62 ₪
778	גבע	128,204.40	131,982.00	3,777.60	37.65	1,422.27 ₪
779	שפל	432,744.00	442,387.20	9,643.20	31.07	2,996.14 ₪

סה"כ לדייר:

פסגה	גבע	שפל	סה"כ	שיא ביקוש
10,080.60	3,777.60	9,643.20	23,501.40	1,147.21
₪ 4,580.62	₪ 1,422.27	₪ 2,996.14	₪ 8,999.03	

סה"כ צריכה
 סה"כ לתשלום

₪ 0.00	תשלום קבוע	
₪ 64.31	תשלום עבור גודל חיבור בKVA (3x600)	
₪ 9,063.35	סה"כ לתשלום	לא כולל מע"מ

התפלגות חיוב בש"ח לפי תע"ז

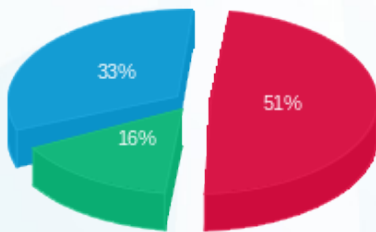

פסגה (₪ 4,580.62)
 גבע (₪ 1,422.27)
 שפל (₪ 2,996.14)

הסטוריית צריכה בקוט"ש

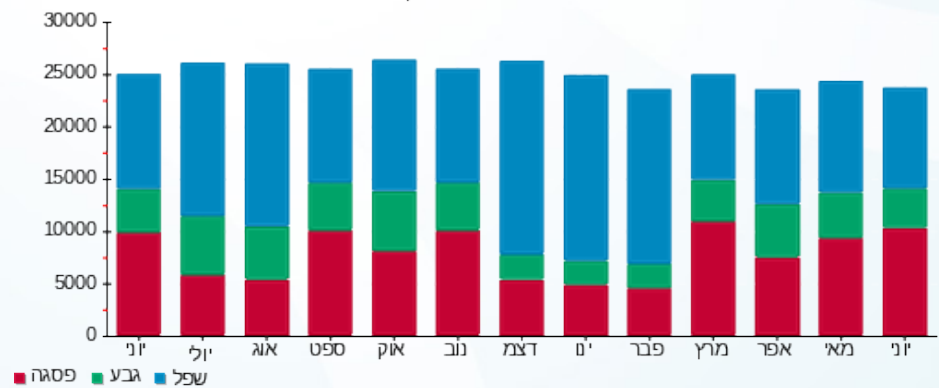

02/07/20 תאריך הפקה:
 30/06/20 תאריך קריאה נוכחית:
 01/06/20 תאריך קריאה קודמת:

שם דייר: בנין D - ק.11 - הלמן אלדובי
 שם אתר: מרכז עזריאלי חולון

לקוח/ה נכבד/ה, אנו מתכבדים להגיש את חישוב צריכת החשמל לתקופה 01/06/20 - 30/06/20:

בנין D הלמן אלדובי ק.11. - 2 - 14155733 (3x1000)

סוג תעריף	סוג צריכה	קריאה קודמת	קריאה נוכחית	סה"כ צריכה בקוט"ש	מחיר לקוט"ש בא"ג	סה"כ לתשלום
פרטי חשבון עבור תאריכים:						
777	פסגה	01/06/20	30/06/20	16,108.00	45.44	7,319.48 ₪
778	גבע	107,576.00	110,008.00	2,432.00	37.65	915.65 ₪
779	שפל	321,416.00	327,672.00	6,256.00	31.07	1,943.74 ₪

סה"כ לדייר:

פסגה	גבע	שפל	סה"כ	שיא ביקוש
16,108.00	2,432.00	6,256.00	24,796.00	3,911.22
7,319.48 ₪	915.65 ₪	1,943.74 ₪	10,178.86 ₪	

סה"כ צריכה
 סה"כ לתשלום

200.95 ₪	תשלום קבוע	
107.19 ₪	תשלום עבור גודל חיבור בKVA (3x1000)	
10,487.00 ₪	סה"כ לתשלום	לא כולל מע"מ

התפלגות חיוב בש"ח לפי תע"ז

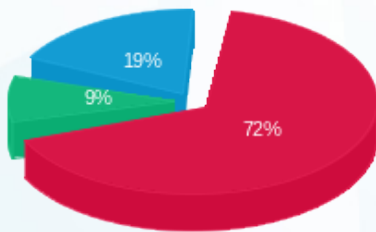

■ פסגה (7,319.48 ₪)
 ■ גבע (915.65 ₪)
 ■ שפל (1,943.74 ₪)

הסטוריית צריכה בקוט"ש

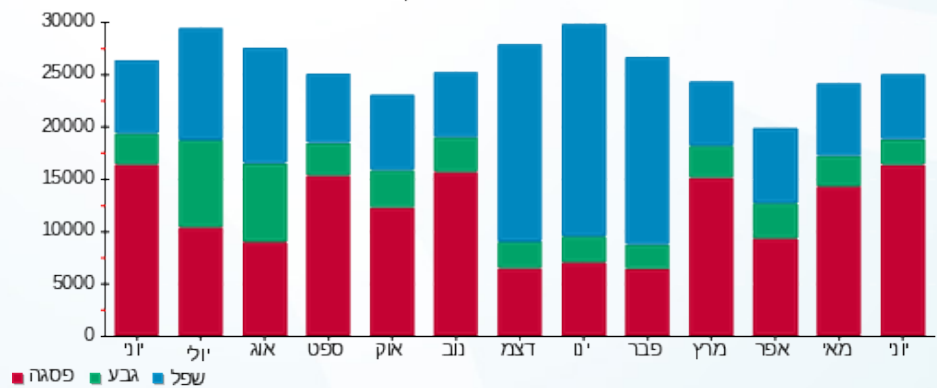



02/07/20 תאריך הפקה:
 30/06/20 תאריך קריאה נוכחית:
 01/06/20 תאריך קריאה קודמת:

שם דייר: בנין D - ק.12 - קומפיוג'ן
 שם אתר: מרכז עזריאלי חולון

לקוח/ה נכבד/ה, אנו מתכבדים להגיש את חישוב צריכת החשמל לתקופה 01/06/20 - 30/06/20:

בנין D - קומפיוג'ן ק.12 - 3 (3x1000)

סוג תעריף	סוג צריכה	קריאה קודמת	קריאה נוכחית	סה"כ צריכה בקוט"ש	מחיר לקוט"ש בא"ג	סה"כ לתשלום
		01/06/20	30/06/20	פרטי חשבון עבור תאריכים:		
777	פסגה	415,608.00	434,736.00	19,128.00	45.44	8,691.76 ₪
778	גבע	183,150.00	189,268.00	6,118.00	37.65	2,303.43 ₪
779	שפל	652,520.00	668,006.00	15,486.00	31.07	4,811.50 ₪

סה"כ לדייר:

פסגה	גבע	שפל	סה"כ	שיא ביקוש
19,128.00	6,118.00	15,486.00	40,732.00	3,891.58
₪ 8,691.76	₪ 2,303.43	₪ 4,811.50	₪ 15,806.69	

סה"כ צריכה
 סה"כ לתשלום

200.95 ₪	תשלום קבוע	
107.19 ₪	תשלום עבור גודל חיבור בKVA (3x1000)	
16,114.83 ₪	סה"כ לתשלום	לא כולל מע"מ

התפלגות חיוב בש"ח לפי תעו"ז

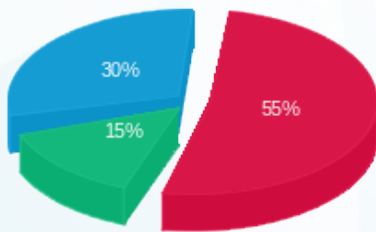

■ פסגה (₪ 8,691.76)
 ■ גבע (₪ 2,303.43)
 ■ שפל (₪ 4,811.50)

הסטוריית צריכה בקוט"ש

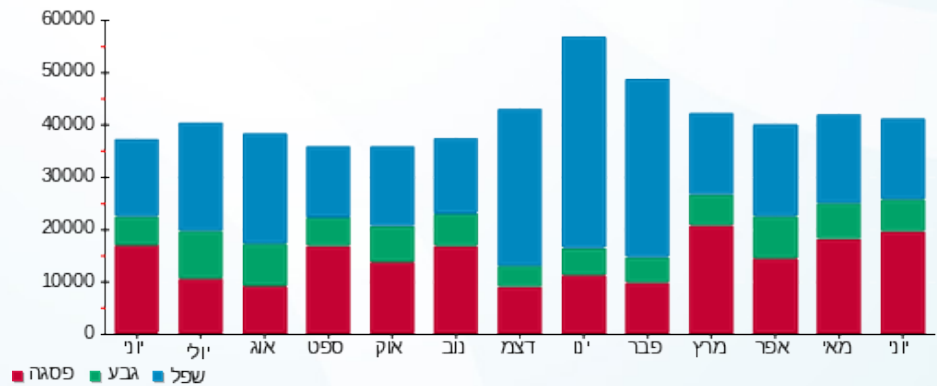

02/07/20 תאריך הפקדה:
 30/06/20 תאריך קריאה נוכחית:
 01/06/20 תאריך קריאה קודמת:

שם דייר: בניין D - ק.12 - קומפויג'ן 2 - נוסף
 שם אתר: מרכז עזריאלי חולון

לקוח/ה נכבד/ה, אנו מתכבדים להגיש את חישוב צריכת החשמל לתקופה 01/06/20 - 30/06/20:

בניין D - ק.12 - קומפויג'ן 2 - נוסף 1 - 17312727(3x80)

סוג תעריף	סוג צריכה	קריאה קודמת	קריאה נוכחית	סה"כ צריכה בקוט"ש	מחיר לקוט"ש בא"ג	סה"כ לתשלום
פרטי חשבון עבור תאריכים:						
777	פסגה	01/06/20	30/06/20	972.70	45.44	441.99 ₪
778	גבע	406.00	575.10	169.10	37.65	63.67 ₪
779	שפל	1,094.00	1,224.20	130.20	31.07	40.45 ₪

סה"כ לדייר:

פסגה	גבע	שפל	סה"כ	שיא ביקוש
972.70	169.10	130.20	1,272.00	17.64
₪ 441.99	₪ 63.67	₪ 40.45	₪ 546.11	

סה"כ צריכה
 סה"כ לתשלום

200.95 ₪	תשלום קבוע	
8.57 ₪	תשלום עבור גודל חיבור בKVA (3x80)	
755.64 ₪	סה"כ לתשלום	לא כולל מע"מ

התפלגות חיוב בש"ח לפי תע"ז

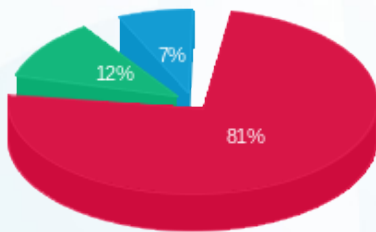

פסגה (₪ 441.99)
 גבע (₪ 63.67)
 שפל (₪ 40.45)

הסטוריית צריכה בקוט"ש

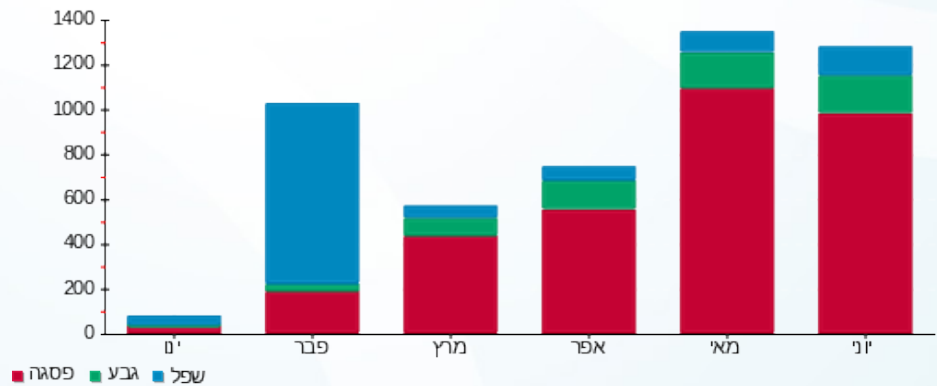



02/07/20 תאריך הפקה:
 30/06/20 תאריך קריאה נוכחית:
 01/06/20 תאריך קריאה קודמת:

שם דייר: בנין D - קומפיוג'ן מחסן
 שם אתר: מרכז עזריאלי חולון

לקוח/ה נכבד/ה, אנו מתכבדים להגיש את חישוב צריכת החשמל לתקופה 01/06/20 - 30/06/20:

בנין D - קומפיוג'ן מחסן - 10 - 13044090(3x63)

סוג תעריף	סוג צריכה	קריאה קודמת	קריאה נוכחית	סה"כ צריכה בקוט"ש	מחיר לקוט"ש בא"ג	סה"כ לתשלום
פרטי חשבון עבור תאריכים:						
777	פסגה	01/06/20	30/06/20	754.20	45.44	342.71 ₪
778	גבע	12,938.30	13,223.70	285.40	37.65	107.45 ₪
779	שפל	42,260.50	42,995.50	735.00	31.07	228.36 ₪

סה"כ לדיר:

פסגה	גבע	שפל	סה"כ	שיא ביקוש
754.20	285.40	735.00	1,774.60	3.76
342.71 ₪	107.45 ₪	228.36 ₪	678.53 ₪	

סה"כ צריכה
 סה"כ לתשלום

200.95 ₪	תשלום קבוע	
6.75 ₪	תשלום עבור גודל חיבור בKVA (3x63)	
886.23 ₪	סה"כ לתשלום	לא כולל מע"מ

התפלגות חיוב בש"ח לפי תע"ז

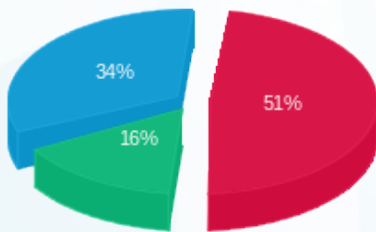

פסגה (342.71 ₪) 51%
 גבע (107.45 ₪) 16%
 שפל (228.36 ₪) 34%

הסטוריית צריכה בקוט"ש

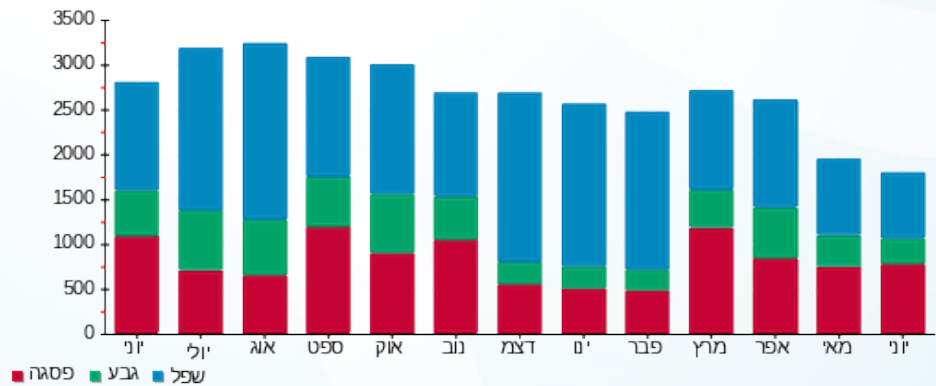



02/07/20 תאריך הפקה:
 30/06/20 תאריך קריאה נוכחית:
 01/06/20 תאריך קריאה קודמת:

שם דייר: בנין D - ריבר
 שם אתר: מרכז עזריאלי חולון

לקוח/ה נכבד/ה, אנו מתכבדים להגיש את חישוב צריכת החשמל לתקופה 01/06/20 - 30/06/20:

בנין D ריבר - 5 - 13044090 (3x400)

סוג תעריף	סוג צריכה	קריאה קודמת	קריאה נוכחית	סה"כ צריכה בקוט"ש	מחיר לקוט"ש בא"ג	סה"כ לתשלום
		01/06/20	30/06/20	פרטי חשבון עבור תאריכים:		
777	פסגה	175,731.20	183,827.60	8,096.40	45.44	3,679.00 ₪
778	גבע	87,259.60	90,663.20	3,403.60	37.65	1,281.46 ₪
779	שפל	243,381.60	249,723.60	6,342.00	31.07	1,970.46 ₪

סה"כ לדייר:

פסגה	גבע	שפל	סה"כ	שיא ביקוש
8,096.40	3,403.60	6,342.00	17,842.00	47.30
3,679.00 ₪	1,281.46 ₪	1,970.46 ₪	6,930.92 ₪	

סה"כ צריכה
 סה"כ לתשלום

200.95 ₪	תשלום קבוע	
42.87 ₪	תשלום עבור גודל חיבור בKVA (3x400)	
7,174.74 ₪	סה"כ לתשלום	לא כולל מע"מ

התפלגות חיוב בש"ח לפי תע"ז

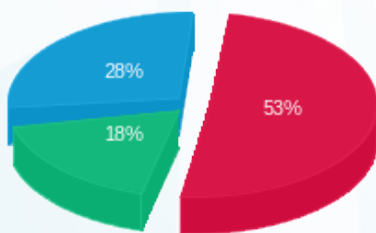

■ פסגה (3,679.00 ₪)
 ■ גבע (1,281.46 ₪)
 ■ שפל (1,970.46 ₪)

הסטוריית צריכה בקוט"ש

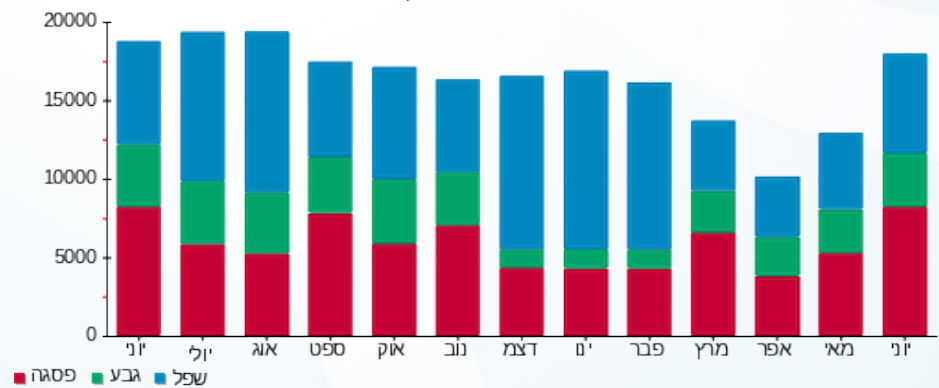



02/07/20 תאריך הפקה:
 30/06/20 תאריך קריאה נכחית:
 01/06/20 תאריך קריאה קודמת:

שם דייר: בניין D מיזוג אוויר
 שם אתר: מרכז עזריאלי חולון

לקוח/ה נכבד/ה, אנו מתכבדים להגיש את חישוב צריכת החשמל לתקופה 01/06/20 - 30/06/20:

בניין D צילר 1 (1) - 9 - 13044090

סוג תעריף	סוג צריכה	קריאה קודמת	קריאה נכחית	סה"כ צריכה בקוט"ש	מחיר לקוט"ש בא"ג	סה"כ לתשלום
פרטי חשבון עבור תאריכים:						
777	פסגה	01/06/20	30/06/20	0.00	45.44	0.00 ₪
778	גבע	0.00	0.00	0.00	37.65	0.00 ₪
779	שפל	0.00	0.00	0.00	31.07	0.00 ₪

בניין D צילר 3 - 2 - 14155666

סוג תעריף	סוג צריכה	קריאה קודמת	קריאה נכחית	סה"כ צריכה בקוט"ש	מחיר לקוט"ש בא"ג	סה"כ לתשלום
פרטי חשבון עבור תאריכים:						
777	פסגה	01/06/20	30/06/20	59,648.00	45.44	13,673.80 ₪
778	גבע	3,808.00	3,808.00	0.00	37.65	0.00 ₪
779	שפל	29,406.00	29,406.00	0.00	31.07	0.00 ₪

בניין D צילר 1 (2) - 2 - 14155670

סוג תעריף	סוג צריכה	קריאה קודמת	קריאה נכחית	סה"כ צריכה בקוט"ש	מחיר לקוט"ש בא"ג	סה"כ לתשלום
פרטי חשבון עבור תאריכים:						
777	פסגה	01/06/20	30/06/20	697,804.00	45.44	12,673.22 ₪
778	גבע	252,478.00	252,598.00	120.00	37.65	45.18 ₪
779	שפל	707,404.00	707,404.00	0.00	31.07	0.00 ₪

בניין D צילר 5 - 2 - 14155671

סוג תעריף	סוג צריכה	קריאה קודמת	קריאה נכחית	סה"כ צריכה בקוט"ש	מחיר לקוט"ש בא"ג	סה"כ לתשלום
פרטי חשבון עבור תאריכים:						
777	פסגה	01/06/20	30/06/20	0.00	45.44	0.00 ₪
778	גבע	0.00	0.00	0.00	37.65	0.00 ₪
779	שפל	0.00	0.00	0.00	31.07	0.00 ₪





בניין D צילר 2 - 2 - 14155703

סוג תעריף	סוג צריכה	קריאה קודמת	קריאה נוכחית	סה"כ צריכה בקוט"ש	מחיר לקוט"ש בא"ג	סה"כ לתשלום
פרטי חשבון עבור תאריכים:						
777	פסגה	01/06/20	30/06/20	3,770.00	45.44	1,713.09 ₪
778	גבע	235,026.00	235,026.00	0.00	37.65	0.00 ₪
779	שפל	443,242.00	443,242.00	0.00	31.07	0.00 ₪

בניין D צילר 6 - 2 - 14155706

סוג תעריף	סוג צריכה	קריאה קודמת	קריאה נוכחית	סה"כ צריכה בקוט"ש	מחיר לקוט"ש בא"ג	סה"כ לתשלום
פרטי חשבון עבור תאריכים:						
777	פסגה	01/06/20	30/06/20	21,266.00	45.44	9,663.27 ₪
778	גבע	36,386.00	36,386.00	0.00	37.65	0.00 ₪
779	שפל	84,846.00	84,846.00	0.00	31.07	0.00 ₪

בניין D צילר 7 - 3 - 14155706

סוג תעריף	סוג צריכה	קריאה קודמת	קריאה נוכחית	סה"כ צריכה בקוט"ש	מחיר לקוט"ש בא"ג	סה"כ לתשלום
פרטי חשבון עבור תאריכים:						
777	פסגה	01/06/20	30/06/20	31,914.00	45.44	14,501.72 ₪
778	גבע	216,704.00	216,704.00	0.00	37.65	0.00 ₪
779	שפל	395,584.00	395,584.00	0.00	31.07	0.00 ₪

בניין D צילר 8 - 4 - 14155706

סוג תעריף	סוג צריכה	קריאה קודמת	קריאה נוכחית	סה"כ צריכה בקוט"ש	מחיר לקוט"ש בא"ג	סה"כ לתשלום
פרטי חשבון עבור תאריכים:						
777	פסגה	01/06/20	30/06/20	8,120.80	45.44	3,690.09 ₪
778	גבע	27,683.20	36,273.60	8,590.40	37.65	3,234.29 ₪
779	שפל	55,037.60	72,152.80	17,115.20	31.07	5,317.69 ₪

בניין D ראשי לוח D1 ACFP יטאות ומשאבות - 2 - 15091594

סוג תעריף	סוג צריכה	קריאה קודמת	קריאה נוכחית	סה"כ צריכה בקוט"ש	מחיר לקוט"ש בא"ג	סה"כ לתשלום
פרטי חשבון עבור תאריכים:						
777	פסגה	01/06/20	30/06/20	17,315.20	45.44	7,868.03 ₪
778	גבע	202,464.00	202,841.60	377.60	37.65	142.17 ₪
779	שפל	632,592.00	634,051.20	1,459.20	31.07	453.37 ₪



בניין D ראשי לוח ACFP D2 יטאות ומשאבות - 3 - 15091594

סוג תעריף	סוג צריכה	קריאה קודמת	קריאה נוכחית	סה"כ צריכה בקוט"ש	מחיר לקוט"ש בא"ג	סה"כ לתשלום
		01/06/20	30/06/20			
777	פסגה	115,674.40	129,799.20	14,124.80	45.44	6,418.31 ₪
778	גבע	78,285.60	83,920.80	5,635.20	37.65	2,121.65 ₪
779	שפל	233,302.40	246,653.60	13,351.20	31.07	4,148.22 ₪

סה"כ לדירה:

פסגה	גבע	שפל	סה"כ	שיא ביקוש
154,492.80	14,723.20	31,925.60	201,141.60	3,928.18
₪ 70,201.53	₪ 5,543.28	₪ 9,919.28	₪ 85,664.10	

סה"כ צריכה
סה"כ לתשלום

תשלום קבוע	סה"כ לתשלום
₪ 0.00	₪ 85,664.10
	לא כולל מע"מ

התפלגות חיוב בש"ח לפי תעו"ז

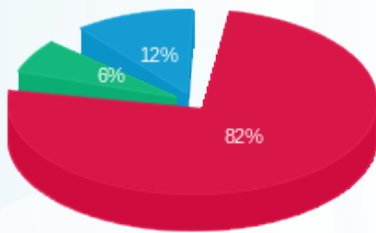

פסגה (₪ 70,201.53)
גבע (₪ 5,543.28)
שפל (₪ 9,919.28)

הסטוריית צריכה בקוט"ש

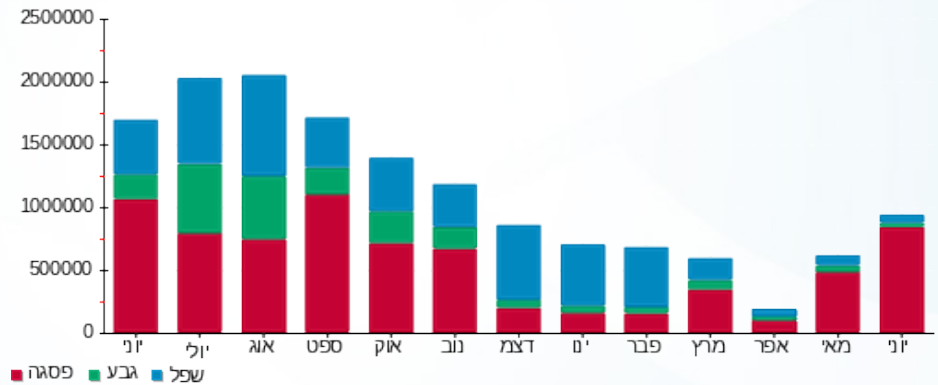



02/07/20 תאריך הפקה:
 30/06/20 תאריך קריאה נכחית:
 01/06/20 תאריך קריאה קודמת:

שם דייר: בנין D ציבורי
שם אתר: מרכז עזריאלי חולון

לקוח/ה נכבד/ה, אנו מתכבדים להגיש את חישוב צריכת החשמל לתקופה 01/06/20 - 30/06/20:

בנין D טיב טעם - 1 - 13044090

סוג תעריף	סוג צריכה	קריאה קודמת	קריאה נכחית	סה"כ צריכה בקוט"ש	מחיר לקוט"ש בא"ג	סה"כ לתשלום
פרטי חשבון עבור תאריכים:			30/06/20	01/06/20		
777	פסגה	382,520.00	402,391.20	-19,871.20	45.44	9,029.47 ₪
778	גבע	198,404.00	205,769.60	-7,365.60	37.65	2,773.15 ₪
779	שפל	559,342.40	573,950.80	-14,608.40	31.07	4,538.83 ₪

בנין D מקדונלדס - 2 - 13044090

סוג תעריף	סוג צריכה	קריאה קודמת	קריאה נכחית	סה"כ צריכה בקוט"ש	מחיר לקוט"ש בא"ג	סה"כ לתשלום
פרטי חשבון עבור תאריכים:			30/06/20	01/06/20		
777	פסגה	101,316.80	105,567.20	-4,250.40	45.44	1,931.38 ₪
778	גבע	40,456.40	41,886.80	-1,430.40	37.65	538.55 ₪
779	שפל	90,171.20	92,116.80	-1,945.60	31.07	604.50 ₪

בנין D בר סלטים - 4 - 13044090

סוג תעריף	סוג צריכה	קריאה קודמת	קריאה נכחית	סה"כ צריכה בקוט"ש	מחיר לקוט"ש בא"ג	סה"כ לתשלום
פרטי חשבון עבור תאריכים:			30/06/20	01/06/20		
777	פסגה	17,227.80	18,006.90	-779.10	45.44	354.02 ₪
778	גבע	5,056.90	5,193.70	-136.80	37.65	51.51 ₪
779	שפל	16,971.10	17,377.60	-406.50	31.07	126.30 ₪

בנין D ריבר - 5 - 13044090

סוג תעריף	סוג צריכה	קריאה קודמת	קריאה נכחית	סה"כ צריכה בקוט"ש	מחיר לקוט"ש בא"ג	סה"כ לתשלום
פרטי חשבון עבור תאריכים:			30/06/20	01/06/20		
777	פסגה	175,731.20	183,827.60	-8,096.40	45.44	3,679.00 ₪
778	גבע	87,259.60	90,663.20	-3,403.60	37.65	1,281.46 ₪
779	שפל	243,381.60	249,723.60	-6,342.00	31.07	1,970.46 ₪





בנין D ציפורה - 6 - 13044090

סוג תעריף	סוג צריכה	קריאה קודמת	קריאה נוכחית	סה"כ צריכה בקוט"ש	מחיר לקוט"ש בא"ג	סה"כ לתשלום
פרטי חשבון עבור תאריכים:						
777	פסגה	01/06/20	30/06/20	-4,986.40	45.44	₪ -2,265.82
778	גבע	41,916.00	43,428.40	-1,512.40	37.65	₪ -569.42
779	שפל	119,104.40	121,613.20	-2,508.80	31.07	₪ -779.48

בנין D אייברג - 7 - 13044090

סוג תעריף	סוג צריכה	קריאה קודמת	קריאה נוכחית	סה"כ צריכה בקוט"ש	מחיר לקוט"ש בא"ג	סה"כ לתשלום
פרטי חשבון עבור תאריכים:						
777	פסגה	01/06/20	30/06/20	-4,287.40	45.44	₪ -1,948.19
778	גבע	15,129.60	15,300.00	-170.40	37.65	₪ -64.16
779	שפל	52,666.80	53,117.80	-451.00	31.07	₪ -140.13

בנין D מונה 8 - 13044090 - 8

סוג תעריף	סוג צריכה	קריאה קודמת	קריאה נוכחית	סה"כ צריכה בקוט"ש	מחיר לקוט"ש בא"ג	סה"כ לתשלום
פרטי חשבון עבור תאריכים:						
777	פסגה	01/06/20	30/06/20	-26.40	45.44	₪ -12.00
778	גבע	1,576.60	1,579.00	-2.40	37.65	₪ -0.90
779	שפל	5,414.30	5,423.10	-8.80	31.07	₪ -2.73

מיזוג אוויר בנין 9 - 13044090 - D

סוג תעריף	סוג צריכה	קריאה קודמת	קריאה נוכחית	סה"כ צריכה בקוט"ש	מחיר לקוט"ש בא"ג	סה"כ לתשלום
פרטי חשבון עבור תאריכים:						
777	פסגה	01/06/20	30/06/20	0.00	45.44	₪ 0.00
778	גבע	0.00	0.00	0.00	37.65	₪ 0.00
779	שפל	0.00	0.00	0.00	31.07	₪ 0.00

בנין D מחסן קומפיון - 10 - 13044090

סוג תעריף	סוג צריכה	קריאה קודמת	קריאה נוכחית	סה"כ צריכה בקוט"ש	מחיר לקוט"ש בא"ג	סה"כ לתשלום
פרטי חשבון עבור תאריכים:						
777	פסגה	01/06/20	30/06/20	-754.20	45.44	₪ -342.71
778	גבע	12,938.30	13,223.70	-285.40	37.65	₪ -107.45
779	שפל	42,260.50	42,995.50	-735.00	31.07	₪ -228.36



בניין D מכון העתקות - 11 - 13044090

סוג תעריף	סוג צריכה	קריאה קודמת	קריאה נוכחית	סה"כ צריכה בקוט"ש	מחיר לקוט"ש בא"ג	סה"כ לתשלום
פרטי חשבון עבור תאריכים:						
777	פסגה	01/06/20	30/06/20	-236.45	45.44	107.44 ₪
778	גבע	381.20	389.65	-8.45	37.65	3.18 ₪
779	שפל	1,153.25	1,170.30	-17.05	31.07	5.30 ₪

בניין D פטיפוריה - 12 - 13044090

סוג תעריף	סוג צריכה	קריאה קודמת	קריאה נוכחית	סה"כ צריכה בקוט"ש	מחיר לקוט"ש בא"ג	סה"כ לתשלום
פרטי חשבון עבור תאריכים:						
777	פסגה	01/06/20	30/06/20	-217.80	45.44	98.97 ₪
778	גבע	3,261.40	3,342.00	-80.60	37.65	30.35 ₪
779	שפל	10,408.80	10,614.40	-205.60	31.07	63.88 ₪

בניין D - חניות הכיזור - 13 - 13044090

סוג תעריף	סוג צריכה	קריאה קודמת	קריאה נוכחית	סה"כ צריכה בקוט"ש	מחיר לקוט"ש בא"ג	סה"כ לתשלום
פרטי חשבון עבור תאריכים:						
777	פסגה	01/06/20	30/06/20	-262.00	45.44	119.05 ₪
778	גבע	1,778.10	1,831.10	-53.00	37.65	19.95 ₪
779	שפל	4,395.00	4,488.50	-93.50	31.07	29.05 ₪

בניין D ראשי שגאי 1 - 14155666 - T3

סוג תעריף	סוג צריכה	קריאה קודמת	קריאה נוכחית	סה"כ צריכה בקוט"ש	מחיר לקוט"ש בא"ג	סה"כ לתשלום
פרטי חשבון עבור תאריכים:						
777	פסגה	01/06/20	30/06/20	0.00	45.44	0.00 ₪
778	גבע	693,523.20	693,523.20	0.00	37.65	0.00 ₪
779	שפל	2,073,964.80	2,073,964.80	0.00	31.07	0.00 ₪

מיוזג אוויר בניין 2 - 14155666 - D

סוג תעריף	סוג צריכה	קריאה קודמת	קריאה נוכחית	סה"כ צריכה בקוט"ש	מחיר לקוט"ש בא"ג	סה"כ לתשלום
פרטי חשבון עבור תאריכים:						
777	פסגה	01/06/20	30/06/20	-30,092.00	45.44	13,673.80 ₪
778	גבע	3,808.00	3,808.00	0.00	37.65	0.00 ₪
779	שפל	29,406.00	29,406.00	0.00	31.07	0.00 ₪





בניין D ראשי שגאי 1 - 14155670 - T1

סוג תעריף	סוג צריכה	קריאה קודמת	קריאה נוכחית	סה"כ צריכה בקוט"ש	מחיר לקוט"ש בא"ג	סה"כ לתשלום
פרטי חשבון עבור תאריכים:			30/06/20	01/06/20		
777	פסגה	1,812,550.40	1,812,550.40	0.00	45.44	0.00 ₪
778	גבע	737,344.00	737,344.00	0.00	37.65	0.00 ₪
779	שפל	2,279,590.40	2,279,590.40	0.00	31.07	0.00 ₪

מיזוג אוויר בניין 2 - 14155670 - D

סוג תעריף	סוג צריכה	קריאה קודמת	קריאה נוכחית	סה"כ צריכה בקוט"ש	מחיר לקוט"ש בא"ג	סה"כ לתשלום
פרטי חשבון עבור תאריכים:			30/06/20	01/06/20		
777	פסגה	669,914.00	697,804.00	-27,890.00	45.44	-12,673.22 ₪
778	גבע	252,478.00	252,598.00	-120.00	37.65	-45.18 ₪
779	שפל	707,404.00	707,404.00	0.00	31.07	0.00 ₪

בניין D ראשי שגאי 1 - 14155671 - T4

סוג תעריף	סוג צריכה	קריאה קודמת	קריאה נוכחית	סה"כ צריכה בקוט"ש	מחיר לקוט"ש בא"ג	סה"כ לתשלום
פרטי חשבון עבור תאריכים:			30/06/20	01/06/20		
777	פסגה	0.00	0.00	0.00	45.44	0.00 ₪
778	גבע	0.00	0.00	0.00	37.65	0.00 ₪
779	שפל	0.00	0.00	0.00	31.07	0.00 ₪

מיזוג אוויר בניין 2 - 14155671 - D

סוג תעריף	סוג צריכה	קריאה קודמת	קריאה נוכחית	סה"כ צריכה בקוט"ש	מחיר לקוט"ש בא"ג	סה"כ לתשלום
פרטי חשבון עבור תאריכים:			30/06/20	01/06/20		
777	פסגה	0.00	0.00	0.00	45.44	0.00 ₪
778	גבע	0.00	0.00	0.00	37.65	0.00 ₪
779	שפל	0.00	0.00	0.00	31.07	0.00 ₪

בניין AVAYA D ק.1 שרתים - 1 - 14155699

סוג תעריף	סוג צריכה	קריאה קודמת	קריאה נוכחית	סה"כ צריכה בקוט"ש	מחיר לקוט"ש בא"ג	סה"כ לתשלום
פרטי חשבון עבור תאריכים:			30/06/20	01/06/20		
777	פסגה	415,720.20	430,983.60	-15,263.40	45.44	-6,935.69 ₪
778	גבע	223,353.00	229,137.00	-5,784.00	37.65	-2,177.68 ₪
779	שפל	756,558.00	771,330.60	-14,772.60	31.07	-4,589.85 ₪



בניין AVAYA D ק. 8 - 2 - 14155699

סה"כ לתשלום	מחיר לקוט"ש בא"ג	סה"כ צריכה בקוט"ש	קריאה נוכחית	קריאה קודמת	סוג צריכה	סוג תעריף
			30/06/20	01/06/20	פרטי חשבון עבור תאריכים:	
₪ -1,593.49	45.44	-3,506.80	76,079.60	72,572.80	פסגה	777
₪ -277.86	37.65	-738.00	27,633.60	26,895.60	גבע	778
₪ -570.07	31.07	-1,834.80	89,311.20	87,476.40	שפל	779

בניין AVAYA D ק. 9 - 3 - 14155699

סה"כ לתשלום	מחיר לקוט"ש בא"ג	סה"כ צריכה בקוט"ש	קריאה נוכחית	קריאה קודמת	סוג צריכה	סוג תעריף
			30/06/20	01/06/20	פרטי חשבון עבור תאריכים:	
₪ -3,148.08	45.44	-6,928.00	176,510.00	169,582.00	פסגה	777
₪ -643.06	37.65	-1,708.00	65,482.00	63,774.00	גבע	778
₪ -1,218.57	31.07	-3,922.00	201,960.00	198,038.00	שפל	779

בניין D קלי ק. 8 - 4 - 14155699

סה"כ לתשלום	מחיר לקוט"ש בא"ג	סה"כ צריכה בקוט"ש	קריאה נוכחית	קריאה קודמת	סוג צריכה	סוג תעריף
			30/06/20	01/06/20	פרטי חשבון עבור תאריכים:	
₪ -4,559.09	45.44	-10,033.20	235,236.00	225,202.80	פסגה	777
₪ -666.41	37.65	-1,770.00	78,039.60	76,269.60	גבע	778
₪ -1,084.22	31.07	-3,489.60	210,706.80	207,217.20	שפל	779

בניין D ראשי שגאי 1 - 14155703 - T2

סה"כ לתשלום	מחיר לקוט"ש בא"ג	סה"כ צריכה בקוט"ש	קריאה נוכחית	קריאה קודמת	סוג צריכה	סוג תעריף
			30/06/20	01/06/20	פרטי חשבון עבור תאריכים:	
₪ 70,674.10	45.44	155,532.80	2,500,057.60	2,344,524.80	פסגה	777
₪ 12,590.16	37.65	33,440.00	947,123.20	913,683.20	גבע	778
₪ 25,152.28	31.07	80,953.60	2,624,294.40	2,543,340.80	שפל	779

מיוזג אוויר בניין 2 - 14155703 - D

סה"כ לתשלום	מחיר לקוט"ש בא"ג	סה"כ צריכה בקוט"ש	קריאה נוכחית	קריאה קודמת	סוג צריכה	סוג תעריף
			30/06/20	01/06/20	פרטי חשבון עבור תאריכים:	
₪ -1,713.09	45.44	-3,770.00	724,046.00	720,276.00	פסגה	777
₪ 0.00	37.65	0.00	235,026.00	235,026.00	גבע	778
₪ 0.00	31.07	0.00	443,242.00	443,242.00	שפל	779



בניין D ראשי שגאי 1 - 14155706 - T5

סה"כ לתשלום	מחיר לקוט"ש בא"ג	סה"כ צריכה בקוט"ש	קריאה נוכחית	קריאה קודמת	סוג צריכה	סוג תעריף
			30/06/20	01/06/20	פרטי חשבון עבור תאריכים:	
110,574.06 ₪	45.44	243,340.80	2,339,840.00	2,096,499.20	פסגה	777
20,508.11 ₪	37.65	54,470.40	839,891.20	785,420.80	גבע	778
35,122.52 ₪	31.07	113,043.20	2,115,590.40	2,002,547.20	שפל	779

מיזוג אוויר בניין 2 - 14155706 - D

סה"כ לתשלום	מחיר לקוט"ש בא"ג	סה"כ צריכה בקוט"ש	קריאה נוכחית	קריאה קודמת	סוג צריכה	סוג תעריף
			30/06/20	01/06/20	פרטי חשבון עבור תאריכים:	
-9,663.27 ₪	45.44	-21,266.00	196,876.00	175,610.00	פסגה	777
0.00 ₪	37.65	0.00	36,386.00	36,386.00	גבע	778
0.00 ₪	31.07	0.00	84,846.00	84,846.00	שפל	779

מיזוג אוויר בניין 3 - 14155706 - D

סה"כ לתשלום	מחיר לקוט"ש בא"ג	סה"כ צריכה בקוט"ש	קריאה נוכחית	קריאה קודמת	סוג צריכה	סוג תעריף
			30/06/20	01/06/20	פרטי חשבון עבור תאריכים:	
-14,501.72 ₪	45.44	-31,914.00	623,582.00	591,668.00	פסגה	777
0.00 ₪	37.65	0.00	216,704.00	216,704.00	גבע	778
0.00 ₪	31.07	0.00	395,584.00	395,584.00	שפל	779

מיזוג אוויר בניין 4 - 14155706 - D

סה"כ לתשלום	מחיר לקוט"ש בא"ג	סה"כ צריכה בקוט"ש	קריאה נוכחית	קריאה קודמת	סוג צריכה	סוג תעריף
			30/06/20	01/06/20	פרטי חשבון עבור תאריכים:	
-3,690.09 ₪	45.44	-8,120.80	74,487.20	66,366.40	פסגה	777
-3,234.29 ₪	37.65	-8,590.40	36,273.60	27,683.20	גבע	778
-5,317.69 ₪	31.07	-17,115.20	72,152.80	55,037.60	שפל	779

בניין D עמידר ק.1 - 1 - 14155727

סה"כ לתשלום	מחיר לקוט"ש בא"ג	סה"כ צריכה בקוט"ש	קריאה נוכחית	קריאה קודמת	סוג צריכה	סוג תעריף
			30/06/20	01/06/20	פרטי חשבון עבור תאריכים:	
-5,136.54 ₪	45.44	-11,304.00	234,944.00	223,640.00	פסגה	777
-1,000.74 ₪	37.65	-2,658.00	91,142.00	88,484.00	גבע	778
-2,031.36 ₪	31.07	-6,538.00	288,454.00	281,916.00	שפל	779





בניין D AVAYA ק.10 - 1 - 14155733

סוג תעריף	סוג צריכה	קריאה קודמת	קריאה נוכחית	סה"כ צריכה בקוט"ש	מחיר לקוט"ש בא"ג	סה"כ לתשלום
פרטי חשבון עבור תאריכים:			30/06/20	01/06/20		
777	פסגה	229,548.00	235,762.00	-6,214.00	45.44	2,823.64 ₪
778	גבע	80,154.00	81,874.00	-1,720.00	37.65	647.58 ₪
779	שפל	247,738.00	251,990.00	-4,252.00	31.07	1,321.10 ₪

בניין D הלמן אלדובי ק.11 - 2 - 14155733

סוג תעריף	סוג צריכה	קריאה קודמת	קריאה נוכחית	סה"כ צריכה בקוט"ש	מחיר לקוט"ש בא"ג	סה"כ לתשלום
פרטי חשבון עבור תאריכים:			30/06/20	01/06/20		
777	פסגה	339,046.00	355,154.00	-16,108.00	45.44	7,319.48 ₪
778	גבע	107,576.00	110,008.00	-2,432.00	37.65	915.65 ₪
779	שפל	321,416.00	327,672.00	-6,256.00	31.07	1,943.74 ₪

בניין D קומפיון ק.12 - 3 - 14155733

סוג תעריף	סוג צריכה	קריאה קודמת	קריאה נוכחית	סה"כ צריכה בקוט"ש	מחיר לקוט"ש בא"ג	סה"כ לתשלום
פרטי חשבון עבור תאריכים:			30/06/20	01/06/20		
777	פסגה	415,608.00	434,736.00	-19,128.00	45.44	8,691.76 ₪
778	גבע	183,150.00	189,268.00	-6,118.00	37.65	2,303.43 ₪
779	שפל	652,520.00	668,006.00	-15,486.00	31.07	4,811.50 ₪

בניין D AVAYA ק.10 שרתים - 4 - 14155733

סוג תעריף	סוג צריכה	קריאה קודמת	קריאה נוכחית	סה"כ צריכה בקוט"ש	מחיר לקוט"ש בא"ג	סה"כ לתשלום
פרטי חשבון עבור תאריכים:			30/06/20	01/06/20		
777	פסגה	240,212.40	250,293.00	-10,080.60	45.44	4,580.62 ₪
778	גבע	128,204.40	131,982.00	-3,777.60	37.65	1,422.27 ₪
779	שפל	432,744.00	442,387.20	-9,643.20	31.07	2,996.14 ₪

בניין D עמידר ק.6 - 1 - 15091233

סוג תעריף	סוג צריכה	קריאה קודמת	קריאה נוכחית	סה"כ צריכה בקוט"ש	מחיר לקוט"ש בא"ג	סה"כ לתשלום
פרטי חשבון עבור תאריכים:			30/06/20	01/06/20		
777	פסגה	271,880.00	284,926.00	-13,046.00	45.44	5,928.10 ₪
778	גבע	75,662.00	77,532.00	-1,870.00	37.65	704.06 ₪
779	שפל	233,060.00	237,210.00	-4,150.00	31.07	1,289.41 ₪



מיזוג אוויר בניין 2 - 15091594 - D

סוג תעריף	סוג צריכה	קריאה קודמת	קריאה נוכחית	סה"כ צריכה בקוט"ש	מחיר לקוט"ש בא"ג	סה"כ לתשלום
פרטי חשבון עבור תאריכים:			30/06/20	01/06/20		
777	פסגה	562,176.00	579,491.20	-17,315.20	45.44	₪ -7,868.03
778	גבע	202,464.00	202,841.60	-377.60	37.65	₪ -142.17
779	שפל	632,592.00	634,051.20	-1,459.20	31.07	₪ -453.37

מיזוג אוויר בניין 3 - 15091594 - D

סוג תעריף	סוג צריכה	קריאה קודמת	קריאה נוכחית	סה"כ צריכה בקוט"ש	מחיר לקוט"ש בא"ג	סה"כ לתשלום
פרטי חשבון עבור תאריכים:			30/06/20	01/06/20		
777	פסגה	115,674.40	129,799.20	-14,124.80	45.44	₪ -6,418.31
778	גבע	78,285.60	83,920.80	-5,635.20	37.65	₪ -2,121.65
779	שפל	233,302.40	246,653.60	-13,351.20	31.07	₪ -4,148.22

בניין D ראשי סאפינס ק.7 - 1 - 15140044

סוג תעריף	סוג צריכה	קריאה קודמת	קריאה נוכחית	סה"כ צריכה בקוט"ש	מחיר לקוט"ש בא"ג	סה"כ לתשלום
פרטי חשבון עבור תאריכים:			30/06/20	01/06/20		
777	פסגה	309,839.75	322,641.25	-12,801.50	45.44	₪ -5,817.00
778	גבע	102,736.58	104,770.38	-2,033.80	37.65	₪ -765.73
779	שפל	267,343.69	270,636.99	-3,293.30	31.07	₪ -1,023.23

בניין D בקשי קומה 8 - 1 - 16224401

סוג תעריף	סוג צריכה	קריאה קודמת	קריאה נוכחית	סה"כ צריכה בקוט"ש	מחיר לקוט"ש בא"ג	סה"כ לתשלום
פרטי חשבון עבור תאריכים:			30/06/20	01/06/20		
777	פסגה	21,606.88	22,758.88	-1,152.00	45.44	₪ -523.47
778	גבע	5,510.69	5,643.69	-133.00	37.65	₪ -50.07
779	שפל	17,466.67	17,768.97	-302.30	31.07	₪ -93.92

בניין D מחסן מיסטינג קומה 2 - 1 - 17312575

סוג תעריף	סוג צריכה	קריאה קודמת	קריאה נוכחית	סה"כ צריכה בקוט"ש	מחיר לקוט"ש בא"ג	סה"כ לתשלום
פרטי חשבון עבור תאריכים:			30/06/20	01/06/20		
777	פסגה	4,225.70	4,608.30	-382.60	45.44	₪ -173.85
778	גבע	2,193.40	2,318.80	-125.40	37.65	₪ -47.21
779	שפל	7,064.90	7,382.30	-317.40	31.07	₪ -98.62





17312727 - 1 - 17312727-1

סוג תעריף	סוג צריכה	קריאה קודמת	קריאה נוכחית	סה"כ צריכה בקוט"ש	מחיר לקוט"ש בא"ג	סה"כ לתשלום
פרטי חשבון עבור תאריכים:						
777	פסגה	01/06/20	30/06/20	-972.70	45.44	₪ -441.99
778	גבע	406.00	575.10	-169.10	37.65	₪ -63.67
779	שפל	1,094.00	1,224.20	-130.20	31.07	₪ -40.45

17312864 - 1 - 4. בנין D קווסט ק.

סוג תעריף	סוג צריכה	קריאה קודמת	קריאה נוכחית	סה"כ צריכה בקוט"ש	מחיר לקוט"ש בא"ג	סה"כ לתשלום
פרטי חשבון עבור תאריכים:						
777	פסגה	01/06/20	30/06/20	-3,006.70	45.44	₪ -1,366.24
778	גבע	22,192.20	23,310.40	-1,118.20	37.65	₪ -421.00
779	שפל	67,104.50	69,946.40	-2,841.90	31.07	₪ -882.98

17312903 - 1 - 17312903

סוג תעריף	סוג צריכה	קריאה קודמת	קריאה נוכחית	סה"כ צריכה בקוט"ש	מחיר לקוט"ש בא"ג	סה"כ לתשלום
פרטי חשבון עבור תאריכים:						
777	פסגה	01/06/20	30/06/20	-7,735.10	45.44	₪ -3,514.83
778	גבע	15,719.00	16,945.30	-1,226.30	37.65	₪ -461.70
779	שפל	59,225.50	61,318.40	-2,092.90	31.07	₪ -650.26

18017330 - 1 - 5. בנין D הלבמן אלדובי ק.

סוג תעריף	סוג צריכה	קריאה קודמת	קריאה נוכחית	סה"כ צריכה בקוט"ש	מחיר לקוט"ש בא"ג	סה"כ לתשלום
פרטי חשבון עבור תאריכים:						
777	פסגה	01/06/20	30/06/20	-972.00	45.44	₪ -441.68
778	גבע	1,650.80	1,702.00	-51.20	37.65	₪ -19.28
779	שפל	6,413.60	6,469.20	-55.60	31.07	₪ -17.27

18017330 - 2 - 5. בנין D אלקו מדיה ק.

סוג תעריף	סוג צריכה	קריאה קודמת	קריאה נוכחית	סה"כ צריכה בקוט"ש	מחיר לקוט"ש בא"ג	סה"כ לתשלום
פרטי חשבון עבור תאריכים:						
777	פסגה	01/06/20	30/06/20	-2,225.40	45.44	₪ -1,011.22
778	גבע	10,937.40	11,394.80	-457.40	37.65	₪ -172.21
779	שפל	41,914.40	43,080.40	-1,166.00	31.07	₪ -362.28



בניין D אלדן ק. 5 - 3 - 18017330

סוג תעריף	סוג צריכה	קריאה קודמת	קריאה נוכחית	סה"כ צריכה בקוט"ש	מחיר לקוט"ש בא"ג	סה"כ לתשלום
פרטי חשבון עבור תאריכים:						
777	פסגה	01/06/20	30/06/20	-2,553.40	45.44	₪ -1,160.26
778	גבע	8,802.20	9,268.40	-466.20	37.65	₪ -175.52
779	שפל	21,490.80	22,334.80	-844.00	31.07	₪ -262.23

18017330-4 - 18017330-4

סוג תעריף	סוג צריכה	קריאה קודמת	קריאה נוכחית	סה"כ צריכה בקוט"ש	מחיר לקוט"ש בא"ג	סה"כ לתשלום
פרטי חשבון עבור תאריכים:						
777	פסגה	01/06/20	30/06/20	-2,556.00	45.44	₪ -1,161.45
778	גבע	89.20	642.40	-553.20	37.65	₪ -208.28
779	שפל	18.80	1,127.60	-1,108.80	31.07	₪ -344.50

בניין D כביש 6 ק. 4 - 1 - 18170729

סוג תעריף	סוג צריכה	קריאה קודמת	קריאה נוכחית	סה"כ צריכה בקוט"ש	מחיר לקוט"ש בא"ג	סה"כ לתשלום
פרטי חשבון עבור תאריכים:						
777	פסגה	01/06/20	30/06/20	-4,951.20	45.44	₪ -2,249.83
778	גבע	15,270.00	16,123.60	-853.60	37.65	₪ -321.38
779	שפל	46,534.00	48,571.60	-2,037.60	31.07	₪ -633.08

בניין D ליברה ק. 3 - 2 - 18170729

סוג תעריף	סוג צריכה	קריאה קודמת	קריאה נוכחית	סה"כ צריכה בקוט"ש	מחיר לקוט"ש בא"ג	סה"כ לתשלום
פרטי חשבון עבור תאריכים:						
777	פסגה	01/06/20	30/06/20	-2,328.48	45.44	₪ -1,058.06
778	גבע	4,476.48	4,908.64	-432.16	37.65	₪ -162.71
779	שפל	12,054.40	12,578.40	-524.00	31.07	₪ -162.81

בניין D אקספריטוס ק. 3 - 3 - 18170729

סוג תעריף	סוג צריכה	קריאה קודמת	קריאה נוכחית	סה"כ צריכה בקוט"ש	מחיר לקוט"ש בא"ג	סה"כ לתשלום
פרטי חשבון עבור תאריכים:						
777	פסגה	01/06/20	30/06/20	-697.76	45.44	₪ -317.06
778	גבע	1,688.80	1,811.84	-123.04	37.65	₪ -46.32
779	שפל	6,404.32	6,680.16	-275.84	31.07	₪ -85.70



בניין D חברת כנס ממ"ד ק.3 - 1 - 18247613

סה"כ לתשלום	מחיר לקוט"ש בא"ג	סה"כ צריכה בקוט"ש	קריאה נוכחית	קריאה קודמת	סוג צריכה	סוג תעריף
			30/06/20	01/06/20	פרטי חשבון עבור תאריכים:	
₪ -5.36	45.44	-11.80	316.80	305.00	פסגה	777
₪ -1.47	37.65	-3.90	159.50	155.60	גבע	778
₪ -3.32	31.07	-10.70	453.90	443.20	שפל	779

סה"כ לדייר:

שיא ביקוש	סה"כ	שפל	גבע	פסגה	
12,199.23	118,474.67	49,404.21	22,416.05	46,654.41	סה"כ צריכה
	₪ 44,989.29	₪ 15,349.89	₪ 8,439.64	₪ 21,199.76	סה"כ לתשלום

₪ 0.00	תשלום קבוע	
₪ 44,989.29	סה"כ לתשלום	לא כולל מע"מ





02/07/20 תאריך הפקה:
 30/06/20 תאריך קריאה נוכחית:
 01/06/20 תאריך קריאה קודמת:

שם דייר: בניין D ראשי חיוני שנאי T5
 שם אתר: מרכז עזריאלי חולון

לקוח/ה נכבד/ה, אנו מתכבדים להגיש את חישוב צריכת החשמל לתקופה 01/06/20 - 30/06/20:

ראשי חיוני שנאי 1 - 15091594 - T5

סה"כ לתשלום	מחיר לקוט"ש בא"ג	סה"כ צריכה בקוט"ש	קריאה נוכחית	קריאה קודמת	סוג צריכה	סוג תעריף
			30/06/20	01/06/20	פרטי חשבון עבור תאריכים:	
13,080.90 ₪	45.44	28,787.20	302,166.40	273,379.20	פסגה	777
7,070.97 ₪	37.65	18,780.80	164,457.60	145,676.80	גבע	778
12,560.23 ₪	31.07	40,425.60	441,481.60	401,056.00	שפל	779

סה"כ לדייר:

שיא ביקוש	סה"כ	שפל	גבע	פסגה
266.59	87,993.60	40,425.60	18,780.80	28,787.20
	32,712.11 ₪	12,560.23 ₪	7,070.97 ₪	13,080.90 ₪

סה"כ צריכה
 סה"כ לתשלום

0.00 ₪	תשלום קבוע	
32,712.11 ₪	סה"כ לתשלום	לא כולל מע"מ

התפלגות חיוב בש"ח לפי תעו"ז

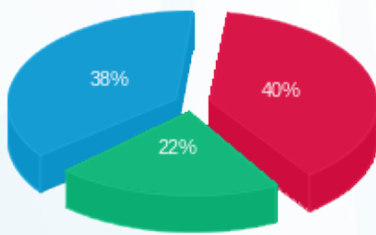

■ פסגה (13,080.90 ₪)
 ■ גבע (7,070.97 ₪)
 ■ שפל (12,560.23 ₪)

הסטוריית צריכה בקוט"ש

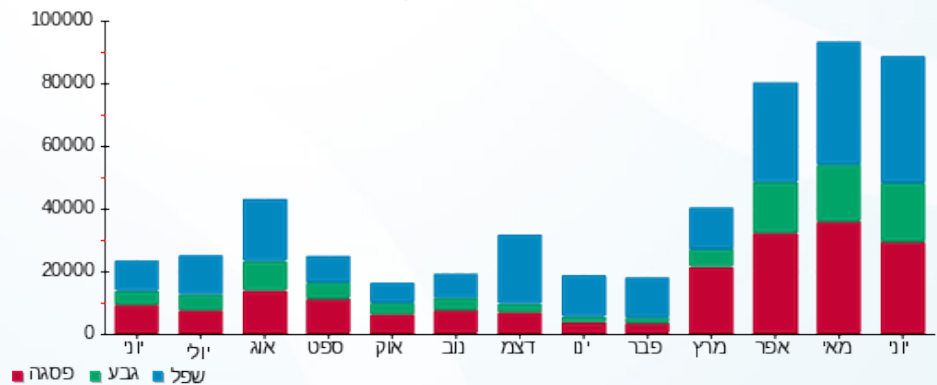



02/07/20 תאריך הפקדה:
 30/06/20 תאריך קריאה נוכחית:
 01/06/20 תאריך קריאה קודמת:

שם דייר: בניין D ראשי שנאי T2
 שם אתר: מרכז עזריאלי חולון

לקוח/ה נכבד/ה, אנו מתכבדים להגיש את חישוב צריכת החשמל לתקופה 01/06/20 - 30/06/20:

בניין D ראשי שנאי 1 - 14155703 - T2

סה"כ לתשלום	מחיר לקוט"ש בא"ג	סה"כ צריכה בקוט"ש	קריאה נוכחית	קריאה קודמת	סוג צריכה	סוג תעריף
			30/06/20	01/06/20	פרטי חשבון עבור תאריכים:	
70,674.10 ₪	45.44	155,532.80	2,500,057.60	2,344,524.80	פסגה	777
12,590.16 ₪	37.65	33,440.00	947,123.20	913,683.20	גבע	778
25,152.28 ₪	31.07	80,953.60	2,624,294.40	2,543,340.80	שפל	779

סה"כ לדייר:

שיא ביקוש	סה"כ	שפל	גבע	פסגה
779.20	269,926.40	80,953.60	33,440.00	155,532.80
	108,416.55 ₪	25,152.28 ₪	12,590.16 ₪	70,674.10 ₪

סה"כ צריכה
 סה"כ לתשלום

0.00 ₪	תשלום קבוע	
108,416.55 ₪	סה"כ לתשלום	לא כולל מע"מ

התפלגות חיוב בש"ח לפי תעו"ז

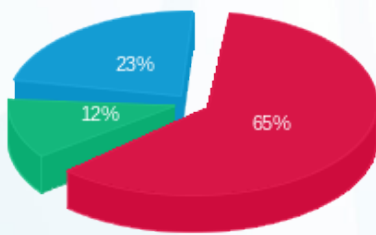

פסגה (70,674.10 ₪) 23%
 גבע (12,590.16 ₪) 12%
 שפל (25,152.28 ₪) 65%

הסטוריית צריכה בקוט"ש

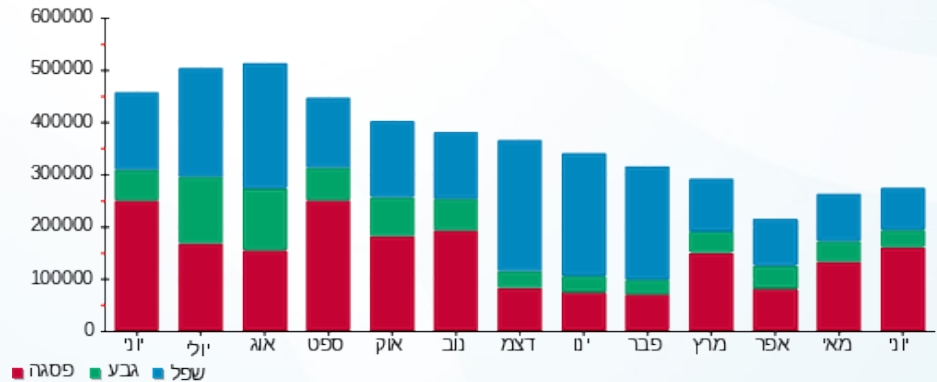



02/07/20 תאריך הפקה:
 30/06/20 תאריך קריאה נוכחית:
 01/06/20 תאריך קריאה קודמת:

שם דייר: בנין D ראשי שגאי T3
שם אתר: מרכז עזריאלי חולון

לקוח/ה נכבד/ה, אנו מתכבדים להגיש את חישוב צריכת החשמל לתקופה 01/06/20 - 30/06/20:

בנין D ראשי שגאי 1 - 14155666 - T3

סה"כ לתשלום	מחיר לקוט"ש בא"ג	סה"כ צריכה בקוט"ש	קריאה נוכחית	קריאה קודמת	סוג צריכה	סוג תעריף
			30/06/20	01/06/20	פרטי חשבון עבור תאריכים:	
0.00 ₪	45.44	0.00	1,700,083.20	1,700,083.20	פסגה	777
0.00 ₪	37.65	0.00	693,523.20	693,523.20	גבע	778
0.00 ₪	31.07	0.00	2,073,964.80	2,073,964.80	שפל	779

סה"כ לדייר:

שיא ביקוש	סה"כ	שפל	גבע	פסגה
	0.00	0.00	0.00	0.00
	0.00 ₪	0.00 ₪	0.00 ₪	0.00 ₪

סה"כ צריכה
 סה"כ לתשלום

0.00 ₪	תשלום קבוע	
0.00 ₪	סה"כ לתשלום	לא כולל מע"מ





02/07/20 תאריך הפקה:
 30/06/20 תאריך קריאה נוכחית:
 01/06/20 תאריך קריאה קודמת:

שם דייר: בניין D ראשי שגאי T4
 שם אתר: מרכז עזריאלי חולון

לקוח/ה נכבד/ה, אנו מתכבדים להגיש את חישוב צריכת החשמל לתקופה 01/06/20 - 30/06/20:

בניין D ראשי שגאי 1 - 14155671 - T4

סה"כ לתשלום	מחיר לקוט"ש בא"ג	סה"כ צריכה בקוט"ש	קריאה נוכחית	קריאה קודמת	סוג צריכה	סוג תעריף
			30/06/20	01/06/20	פרטי חשבון עבור תאריכים:	
0.00 ₪	45.44	0.00	0.00	0.00	פסגה	777
0.00 ₪	37.65	0.00	0.00	0.00	גבע	778
0.00 ₪	31.07	0.00	0.00	0.00	שפל	779

סה"כ לדייר:

שיא ביקוש	סה"כ	שפל	גבע	פסגה
	0.00	0.00	0.00	0.00
	0.00 ₪	0.00 ₪	0.00 ₪	0.00 ₪

סה"כ צריכה
 סה"כ לתשלום

0.00 ₪	תשלום קבוע	
0.00 ₪	סה"כ לתשלום	לא כולל מע"מ





02/07/20 תאריך הפקה:
 30/06/20 תאריך קריאה נוכחית:
 01/06/20 תאריך קריאה קודמת:

שם דייר: בניין D ראשי שנאי T5
 שם אתר: מרכז עזריאלי חולון

לקוח/ה נכבד/ה, אנו מתכבדים להגיש את חישוב צריכת החשמל לתקופה 01/06/20 - 30/06/20:

בניין D ראשי שנאי 1 - 14155706 - T5

סה"כ לתשלום	מחיר לקוט"ש בא"ג	סה"כ צריכה בקוט"ש	קריאה נוכחית	קריאה קודמת	סוג צריכה	סוג תעריף
			30/06/20	01/06/20		פרטי חשבון עבור תאריכים:
110,574.06 ₪	45.44	243,340.80	2,339,840.00	2,096,499.20	פסגה	777
20,508.11 ₪	37.65	54,470.40	839,891.20	785,420.80	גבע	778
35,122.52 ₪	31.07	113,043.20	2,115,590.40	2,002,547.20	שפל	779

סה"כ לדייר:

שיא ביקוש	סה"כ	שפל	גבע	פסגה
12,199.23	410,854.40	113,043.20	54,470.40	243,340.80
	166,204.69 ₪	35,122.52 ₪	20,508.11 ₪	110,574.06 ₪

סה"כ צריכה
 סה"כ לתשלום

0.00 ₪	תשלום קבוע	
166,204.69 ₪	סה"כ לתשלום	לא כולל מע"מ

התפלגות חיוב בש"ח לפי תעו"ז

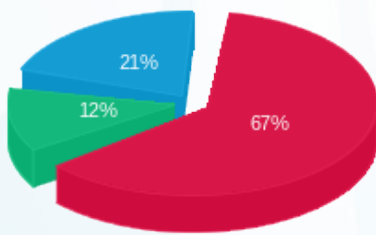

פסגה (110,574.06 ₪) 21%
 גבע (20,508.11 ₪) 12%
 שפל (35,122.52 ₪) 67%

הסטוריית צריכה בקוט"ש

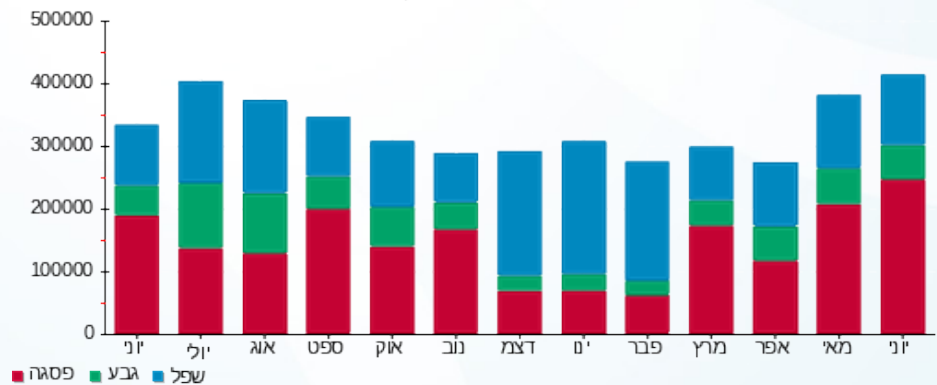

02/07/20 תאריך הפקה:
 30/06/20 תאריך קריאה נוכחית:
 01/06/20 תאריך קריאה קודמת:

שם דייר: חניון - בי.בי.בי - טעינת אופנועים
 שם אתר: מרכז עזריאלי חולון

לקוח/ה נכבד/ה, אנו מתכבדים להגיש את חישוב צריכת החשמל לתקופה 01/06/20 - 30/06/20:

חניון בניין A - בי.בי.בי - טעינת אופנועים - 1 - 18247404 (3x16)

סוג תעריף	סוג צריכה	קריאה קודמת	קריאה נוכחית	סה"כ צריכה בקוט"ש	מחיר לקוט"ש בא"ג	סה"כ לתשלום
		01/06/20	30/06/20			
777	פסגה	805.70	932.30	126.60	45.44	57.53 ₪
778	גבע	410.80	476.00	65.20	37.65	24.55 ₪
779	שפל	2,046.40	2,247.60	201.20	31.07	62.51 ₪

סה"כ לדייר:

פסגה	גבע	שפל	סה"כ	שיא ביקוש
126.60	65.20	201.20	393.00	5.26
₪ 57.53	₪ 24.55	₪ 62.51	₪ 144.59	

סה"כ צריכה
 סה"כ לתשלום

200.95 ₪	תשלום קבוע	
1.71 ₪	תשלום עבור גודל חיבור בKVA (3x16)	
347.25 ₪	סה"כ לתשלום	לא כולל מע"מ

התפלגות חיוב בש"ח לפי תעו"ז

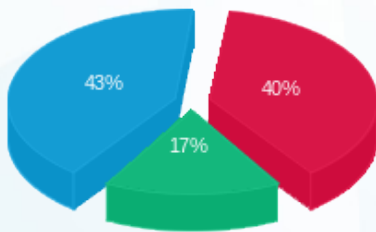

פסגה (₪ 57.53)
 גבע (₪ 24.55)
 שפל (₪ 62.51)

הסטוריית צריכה בקוט"ש

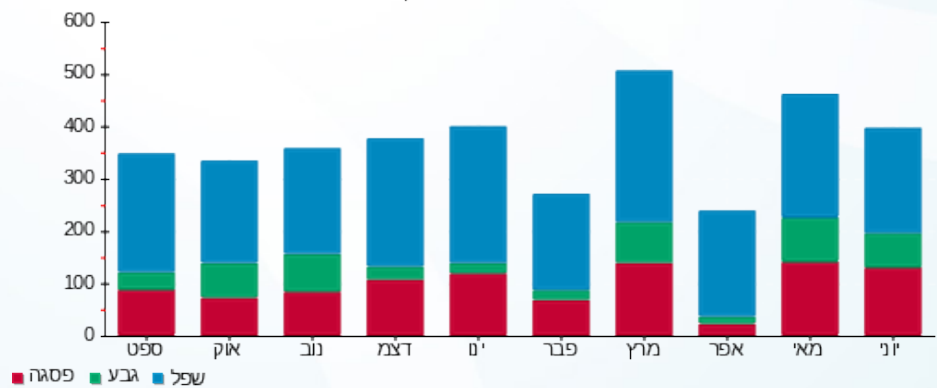



02/07/20 תאריך הפקה:
 30/06/20 תאריך קריאה נוכחית:
 01/06/20 תאריך קריאה קודמת:

שם דייר: חניון - ראשי שנאי חניון 6
 שם אתר: מרכז עזריאלי חולון

לקוח/ה נכבד/ה, אנו מתכבדים להגיש את חישוב צריכת החשמל לתקופה 01/06/20 - 30/06/20:

חניון - ראשי שנאי חניון 6 - 15 - 13044120

סה"כ לתשלום	מחיר לקוט"ש בא"ג	סה"כ צריכה בקוט"ש	קריאה נוכחית	קריאה קודמת	סוג צריכה	סוג תעריף
			30/06/20	01/06/20	פרטי חשבון עבור תאריכים:	
₪ 9,436.98	45.44	20,768.00	616,256.00	595,488.00	פסגה	777
₪ 2,469.84	37.65	6,560.00	308,928.00	302,368.00	גבע	778
₪ 4,702.76	31.07	15,136.00	995,712.00	980,576.00	שפל	779

סה"כ לדייר:

שיא ביקוש	סה"כ	שפל	גבע	פסגה
642.24	42,464.00	15,136.00	6,560.00	20,768.00
	₪ 16,609.57	₪ 4,702.76	₪ 2,469.84	₪ 9,436.98

סה"כ צריכה

סה"כ לתשלום

₪ 0.00	תשלום קבוע	
₪ 16,609.57	סה"כ לתשלום	לא כולל מע"מ

התפלגות חיוב בש"ח לפי תע"ז

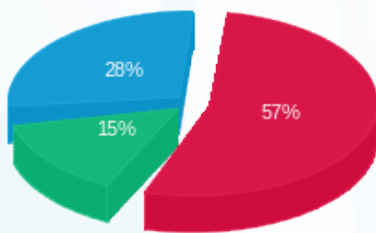

פסגה (₪ 9,436.98) 28%
 גבע (₪ 2,469.84) 15%
 שפל (₪ 4,702.76) 57%

הסטוריית צריכה בקוט"ש

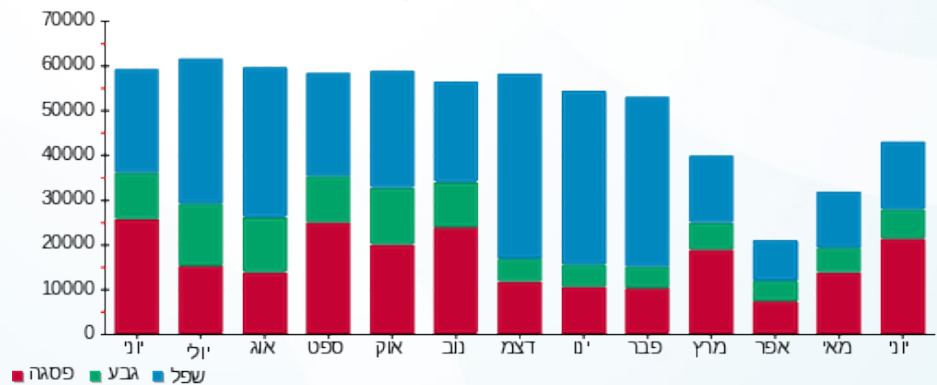



02/07/20 תאריך הפקה:
 30/06/20 תאריך קריאה נוכחית:
 01/06/20 תאריך קריאה קודמת:

שם דייר: חניון - ראשי שנאי חניון 7
 שם אתר: מרכז עזריאלי חולון

לקוח/ה נכבד/ה, אנו מתכבדים להגיש את חישוב צריכת החשמל לתקופה 01/06/20 - 30/06/20:

חניון - ראשי שנאי חניון 7 - 15 - 13044082

סוג תעריף	סוג צריכה	קריאה קודמת	קריאה נוכחית	סה"כ צריכה בקוט"ש	מחיר לקוט"ש בא"ג	סה"כ לתשלום
		01/06/20	30/06/20	פרטי חשבון עבור תאריכים:		
777	פסגה	644,288.00	668,000.00	23,712.00	45.44	10,774.73 ₪
778	גבע	346,432.00	355,008.00	8,576.00	37.65	3,228.86 ₪
779	שפל	1,177,088.00	1,199,488.00	22,400.00	31.07	6,959.68 ₪

סה"כ לדייר:

פסגה	גבע	שפל	סה"כ	שיא ביקוש
23,712.00	8,576.00	22,400.00	54,688.00	758.08
10,774.73 ₪	3,228.86 ₪	6,959.68 ₪	20,963.28 ₪	

סה"כ צריכה
 סה"כ לתשלום

0.00 ₪	תשלום קבוע	
20,963.28 ₪	סה"כ לתשלום	לא כולל מע"מ

התפלגות חיוב בש"ח לפי תעו"ז

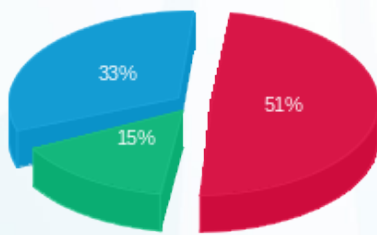

פסגה (10,774.73 ₪) 33%
 גבע (3,228.86 ₪) 15%
 שפל (6,959.68 ₪) 51%

הסטוריית צריכה בקוט"ש

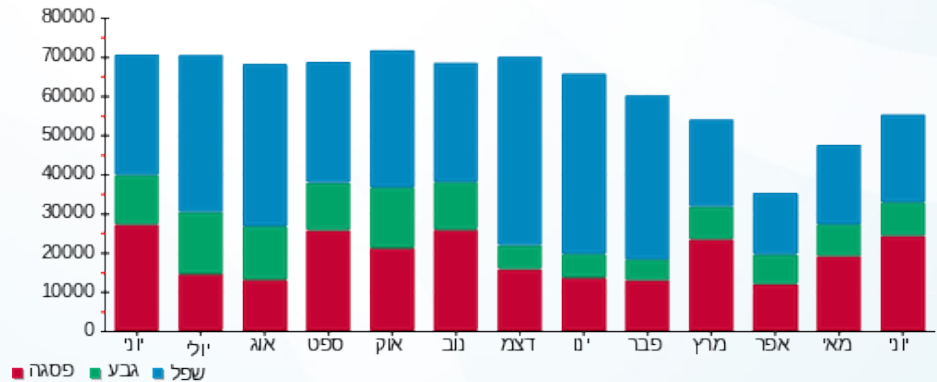



02/07/20 תאריך הפקדה:
 30/06/20 תאריך קריאה נוכחית:
 01/06/20 תאריך קריאה קודמת:

שם דייר: חניון לוח קומתי EP1
 שם אתר: מרכז עזריאלי חולון

לקוח/ה נכבד/ה, אנו מתכבדים להגיש את חישוב צריכת החשמל לתקופה 01/06/20 - 30/06/20:

חניון לוח קומתי 2 - (3x400) EP1

סוג תעריף	סוג צריכה	קריאה קודמת	קריאה נוכחית	סה"כ צריכה בקוט"ש	מחיר לקוט"ש בא"ג	סה"כ לתשלום
		01/06/20	30/06/20	פרטי חשבון עבור תאריכים:		
777	פסגה	203,067.00	213,031.00	9,964.00	45.44	4,527.64 ₪
778	גבע	93,021.00	95,746.00	2,725.00	37.65	1,025.96 ₪
779	שפל	286,631.00	292,441.00	5,810.00	31.07	1,805.17 ₪

סה"כ לדייר:

פסגה	גבע	שפל	סה"כ	שיא ביקוש
9,964.00	2,725.00	5,810.00	18,499.00	55.10
4,527.64 ₪	1,025.96 ₪	1,805.17 ₪	7,358.77 ₪	

סה"כ צריכה
 סה"כ לתשלום

0.00 ₪	תשלום קבוע	
42.87 ₪	תשלום עבור גודל חיבור בKVA (3x400)	
7,401.65 ₪	סה"כ לתשלום	לא כולל מע"מ

התפלגות חיוב בש"ח לפי תע"ז

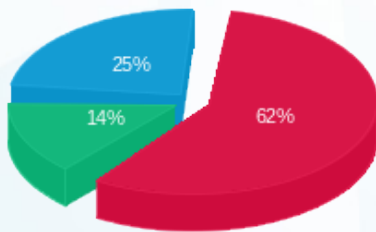

■ פסגה (4,527.64 ₪)
 ■ גבע (1,025.96 ₪)
 ■ שפל (1,805.17 ₪)

הסטוריית צריכה בקוט"ש

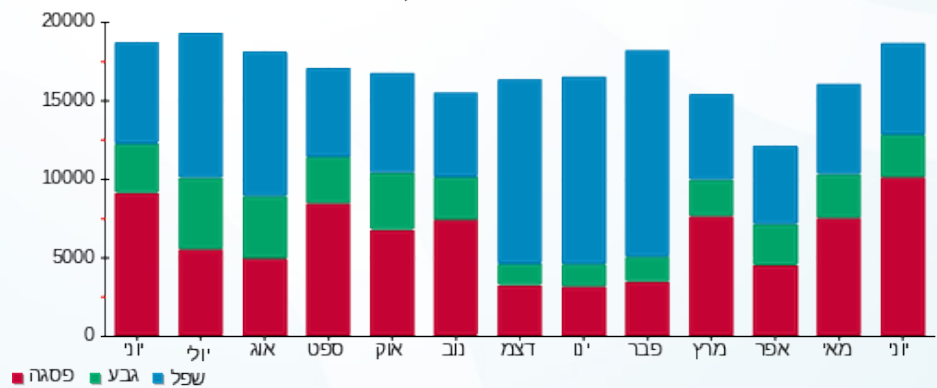

02/07/20 תאריך הפקה:
 30/06/20 תאריך קריאה נוכחית:
 01/06/20 תאריך קריאה קודמת:

שם דייר: חניון לוח קומתי EP2
 שם אתר: מרכז עזריאלי חולון

לקוח/ה נכבד/ה, אנו מתכבדים להגיש את חישוב צריכת החשמל לתקופה 01/06/20 - 30/06/20:

חניון לוח קומתי 3 - EP2 - (3x400)13044120

סוג תעריף	סוג צריכה	קריאה קודמת	קריאה נוכחית	סה"כ צריכה בקוט"ש	מחיר לקוט"ש בא"ג	סה"כ לתשלום
פרטי חשבון עבור תאריכים:						
777	פסגה	01/06/20	30/06/20	1,713.00	45.44	778.39 ₪
778	גבע	51,125.00	51,732.00	607.00	37.65	228.54 ₪
779	שפל	175,039.00	176,321.00	1,282.00	31.07	398.32 ₪

סה"כ לדייר:

פסגה	גבע	שפל	סה"כ	שיא ביקוש
1,713.00	607.00	1,282.00	3,602.00	17.13
778.39 ₪	228.54 ₪	398.32 ₪	1,405.24 ₪	

סה"כ צריכה
 סה"כ לתשלום

0.00 ₪	תשלום קבוע	
42.87 ₪	תשלום עבור גודל חיבור בKVA (3x400)	
1,448.11 ₪	סה"כ לתשלום	לא כולל מע"מ

התפלגות חיוב בש"ח לפי תעו"ז

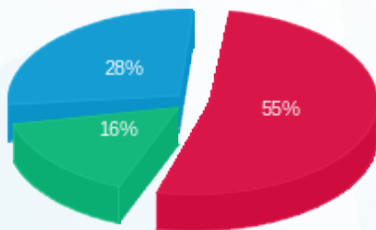

■ פסגה (778.39 ₪)
 ■ גבע (228.54 ₪)
 ■ שפל (398.32 ₪)

הסטוריית צריכה בקוט"ש

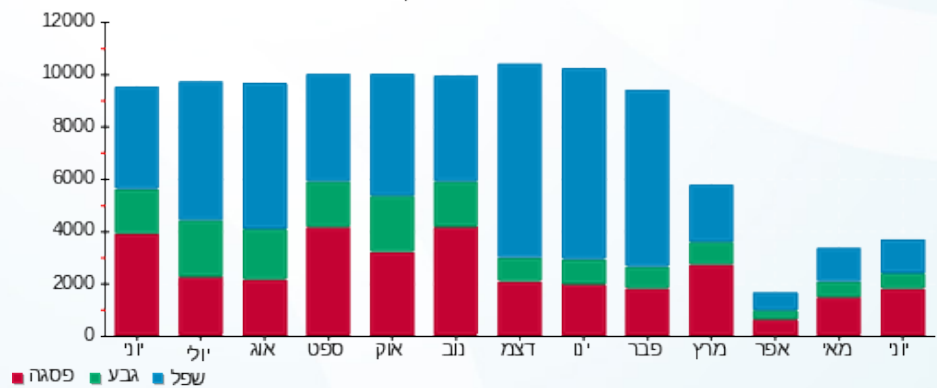



02/07/20 תאריך הפקדה:
 30/06/20 תאריך קריאה נוכחית:
 01/06/20 תאריך קריאה קודמת:

שם דייר: חניון לוח קומתי EP3
 שם אתר: מרכז עזריאלי חולון

לקוח/ה נכבד/ה, אנו מתכבדים להגיש את חישוב צריכת החשמל לתקופה 01/06/20 - 30/06/20:

חניון לוח קומתי 4 - EP3 - (3x400)13044120

סוג תעריף	סוג צריכה	קריאה קודמת	קריאה נוכחית	סה"כ צריכה בקוט"ש	מחיר לקוט"ש בא"ג	סה"כ לתשלום
		01/06/20	30/06/20			
777	פסגה	112,264.00	115,212.00	2,948.00	45.44	1,339.57 ₪
778	גבע	60,074.00	61,231.00	1,157.00	37.65	435.61 ₪
779	שפל	207,189.00	210,059.00	2,870.00	31.07	891.71 ₪

סה"כ לדיר:

פסגה	גבע	שפל	סה"כ	שיא ביקוש
2,948.00	1,157.00	2,870.00	6,975.00	13.37
1,339.57 ₪	435.61 ₪	891.71 ₪	2,666.89 ₪	

סה"כ צריכה

סה"כ לתשלום

0.00 ₪	תשלום קבוע	
42.87 ₪	תשלום עבור גודל חיבור בKVA (3x400)	
2,709.77 ₪	סה"כ לתשלום	לא כולל מע"מ

התפלגות חיוב בש"ח לפי תע"ז

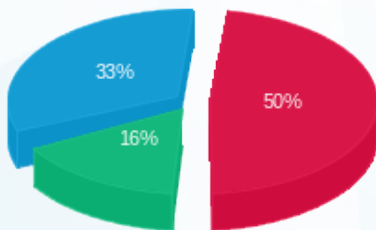

פסגה (1,339.57 ₪) ■
 גבע (435.61 ₪) ■
 שפל (891.71 ₪) ■

הסטוריית צריכה בקוט"ש

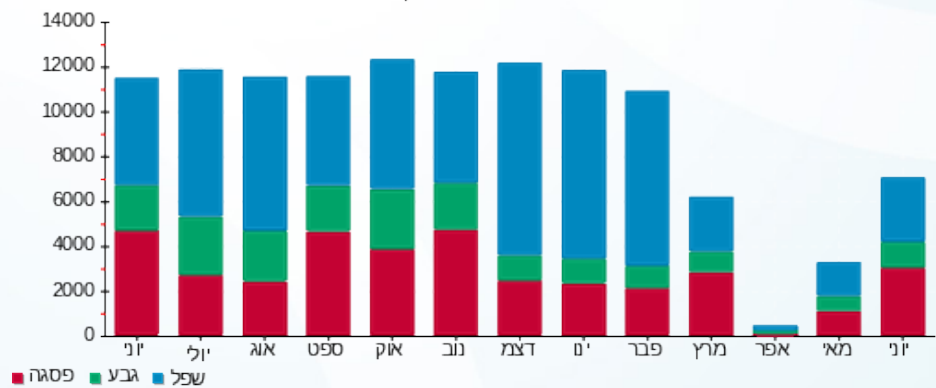



02/07/20 תאריך הפקדה:
 30/06/20 תאריך קריאה נוכחית:
 01/06/20 תאריך קריאה קודמת:

שם דייר: חניון לוח קומתי EP4
 שם אתר: מרכז עזריאלי חולון

לקוח/ה נכבד/ה, אנו מתכבדים להגיש את חישוב צריכת החשמל לתקופה 01/06/20 - 30/06/20:

חניון לוח קומתי 1 - EP4 - (3x400)13044120

סה"כ לתשלום	מחיר לקוט"ש בא"ג	סה"כ צריכה בקוט"ש	קריאה נוכחית	קריאה קודמת	סוג צריכה	סוג תעריף
			30/06/20	01/06/20		פרטי חשבון עבור תאריכים:
2,464.21 ₪	45.44	5,423.00	181,373.00	175,950.00	פסגה	777
676.95 ₪	37.65	1,798.00	96,461.00	94,663.00	גבע	778
1,347.20 ₪	31.07	4,336.00	305,325.00	300,989.00	שפל	779

סה"כ לדיר:

שיא ביקוש	סה"כ	שפל	גבע	פסגה
22.26	11,557.00	4,336.00	1,798.00	5,423.00
	4,488.35 ₪	1,347.20 ₪	676.95 ₪	2,464.21 ₪

סה"כ צריכה
 סה"כ לתשלום

0.00 ₪	תשלום קבוע	
42.87 ₪	תשלום עבור גודל חיבור בKVA (3x400)	
4,531.23 ₪	סה"כ לתשלום	לא כולל מע"מ

התפלגות חיוב בש"ח לפי תעו"ז

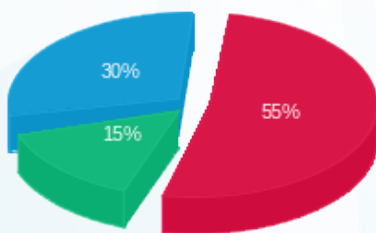

■ פסגה (2,464.21 ₪)
 ■ גבע (676.95 ₪)
 ■ שפל (1,347.20 ₪)

הסטוריית צריכה בקוט"ש

