

02/07/20 תאריך הפקדה:
 30/06/20 תאריך קריאה נוכחית:
 01/06/20 תאריך קריאה קודמת:

שם דייר: *ג'יהאן בריאות בעמ - בית מרקחת
שם אתר: קיבוץ להבות חביבה השכונה החדשה

לקוח/ה נכבד/ה, אנו מתכבדים להגיש את חישוב צריכת החשמל לתקופה 01/06/20 - 30/06/20:

גיהאן בריאות בעמ - בית מרקחת - 4 - 16193891(0x0)

| סוג תעריף | סוג צריכה | קריאה קודמת | קריאה נוכחית | סה"כ צריכה בקוט"ש | מחיר לקוט"ש בא"ג | סה"כ לתשלום |
|--------------------------|-----------|-------------|--------------|-------------------|------------------|-------------|
| פרטי חשבון עבור תאריכים: | | 01/06/20 | 30/06/20 | | | |
| 517 | | 105,415.60 | 107,791.80 | 2,376.20 | 46.90 | 1,114.44 ₪ |

סה"כ לדייר:

| שיא ביקוש | סה"כ |
|-----------|------------|
| 9.63 | 2,376.20 |
| | 1,114.44 ₪ |

| | | |
|------------|---|---------------------|
| 19.97 ₪ | תשלום קבוע | |
| 0.00 ₪ | תשלום עבור גודל חיבור בKVA (0x0) | |
| 1,134.41 ₪ | סה"כ לתשלום | לא כולל מע"מ |

התפלגות חיוב בש"ח לפי תעו"ז

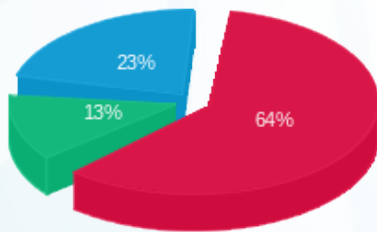

פסגה (718.32 ₪) ■
 גבע (143.14 ₪) ■
 שפל (252.98 ₪) ■

הסטוריית צריכה בקוט"ש

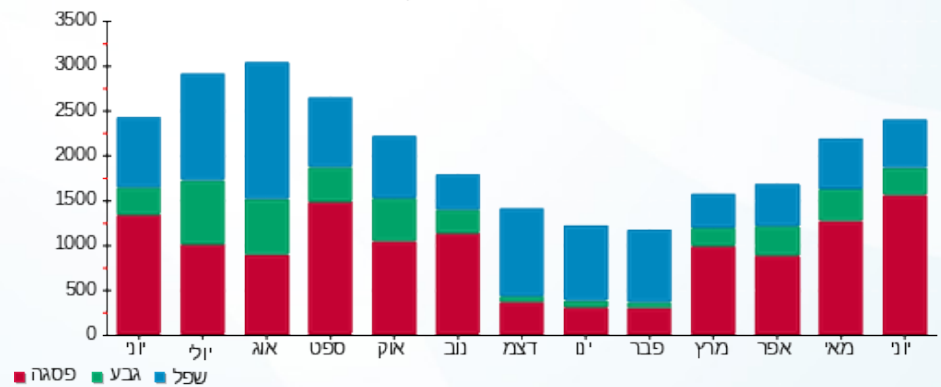

02/07/20 תאריך הפקדה:
 30/06/20 תאריך קריאה נוכחי:
 01/06/20 תאריך קריאה קודמת:

שם דייר: *יניר אטיה עיצוב שיער - מספרה
 שם אתר: קיבוץ להבות חביבה השכונה החדשה

לקוח/ה נכבד/ה, אנו מתכבדים להגיש את חישוב צריכת החשמל לתקופה 01/06/20 - 30/06/20:

יניר אטיה עיצוב שיער - מספרה - 1 - (0x0)16193890

| סוג תעריף | סוג צריכה | קריאה קודמת | קריאה נוכחית | סה"כ צריכה בקוט"ש | מחיר לקוט"ש בא"ג | סה"כ לתשלום |
|--------------------------|-----------|-------------|--------------|-------------------|------------------|-------------|
| פרטי חשבון עבור תאריכים: | | 01/06/20 | 30/06/20 | | | |
| 517 | | 20,294.40 | 21,378.00 | 1,083.60 | 46.90 | 508.21 ₪ |

סה"כ לדייר:

| שיא ביקוש | סה"כ |
|-----------|----------|
| 14.82 | 1,083.60 |
| | 508.21 ₪ |

| | | |
|----------|----------------------------------|--------------|
| 19.97 ₪ | תשלום קבוע | |
| 0.00 ₪ | תשלום עבור גודל חיבור בKVA (0x0) | |
| 528.18 ₪ | סה"כ לתשלום | לא כולל מע"מ |

התפלגות חיוב בש"ח לפי תעו"ז

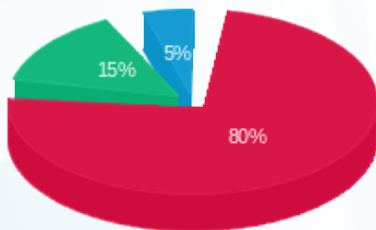

פסגה (408.97 ₪) ■
 גבע (74.66 ₪) ■
 שפל (24.58 ₪) ■

הסטוריית צריכה בקוט"ש

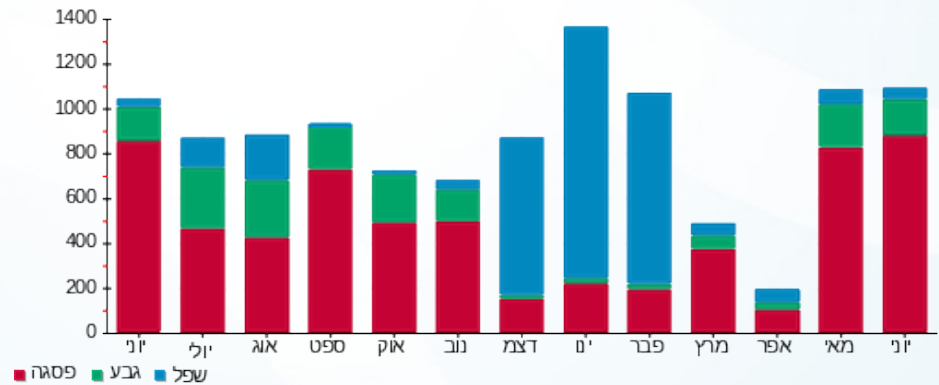

02/07/20 תאריך הפקה:
 30/06/20 תאריך קריאה נוכחי:
 01/06/20 תאריך קריאה קודמת:

שם דייר: *שירותי בריאות כללית
 שם אתר: קיבוץ להבות חביבה השכונה החדשה

לקוח/ה נכבד/ה, אנו מתכבדים להגיש את חישוב צריכת החשמל לתקופה 01/06/20 - 30/06/20:

שירותי בריאות כללית - 3 - 16193891(0x0)

| סוג תעריף | סוג צריכה | קריאה קודמת | קריאה נוכחית | סה"כ צריכה בקוט"ש | מחיר לקוט"ש בא"ג | סה"כ לתשלום |
|--------------------------|-----------|-------------|--------------|-------------------|------------------|-------------|
| פרטי חשבון עבור תאריכים: | | 01/06/20 | 30/06/20 | | | |
| 517 | | 313,169.00 | 320,137.00 | 6,968.00 | 46.90 | 3,267.99 ₪ |

סה"כ לדייר:

| שיא ביקוש | סה"כ |
|-----------|------------|
| 32.52 | 6,968.00 |
| | 3,267.99 ₪ |

| | | |
|------------|----------------------------------|--------------|
| 19.97 ₪ | תשלום קבוע | |
| 0.00 ₪ | תשלום עבור גודל חיבור בKVA (0x0) | |
| 3,287.96 ₪ | סה"כ לתשלום | לא כולל מע"מ |

התפלגות חיוב בש"ח לפי תעו"ז

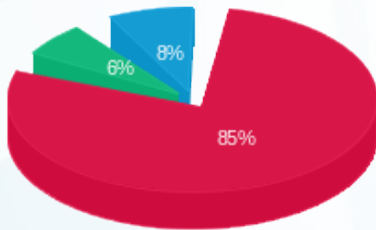

פסגה (2,789.42 ₪) 85%
 גבע (210.77 ₪) 6%
 שפל (267.80 ₪) 8%

הסטוריית צריכה בקוט"ש

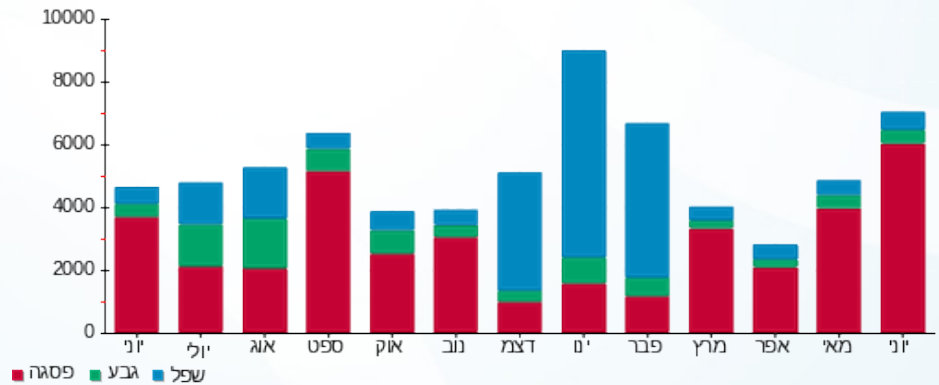

02/07/20 תאריך הפקה:
 30/06/20 תאריך קריאה נוכחית:
 01/06/20 תאריך קריאה קודמת:

שם דייר: אביב יהודה ואפרת
 שם אתר: קיבוץ להבות חביבה השכונה החדשה

לקוח/ה נכבד/ה, אנו מתכבדים להגיש את חישוב צריכת החשמל לתקופה 01/06/20 - 30/06/20:

***אביב יהודה ואפרת - 1 - 13129499(0x0)

| סוג תעריף | סוג צריכה | קריאה קודמת | קריאה נוכחית | סה"כ צריכה בקוט"ש | מחיר לקוט"ש בא"ג | סה"כ לתשלום |
|--------------------------|-----------|-------------|--------------|-------------------|------------------|-------------|
| פרטי חשבון עבור תאריכים: | | 01/06/20 | 30/06/20 | | | |
| 767 | | 30,637.93 | 31,589.33 | 951.40 | 44.84 | 426.61 ₪ |

סה"כ לדייר:

| שיא ביקוש | סה"כ |
|-----------|----------|
| | 951.40 |
| | 426.61 ₪ |

| | | |
|----------|----------------------------------|--------------|
| 19.97 ₪ | תשלום קבוע | |
| 0.00 ₪ | תשלום עבור גודל חיבור בKVA (0x0) | |
| 446.58 ₪ | סה"כ לתשלום | לא כולל מע"מ |

התפלגות חיוב בש"ח לפי תעו"ז

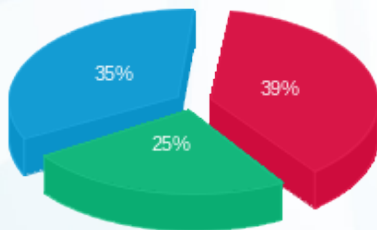

פסגה (168.06 ₪) 35%
 גבע (108.78 ₪) 25%
 שפל (149.77 ₪) 39%

הסטוריית צריכה בקוט"ש

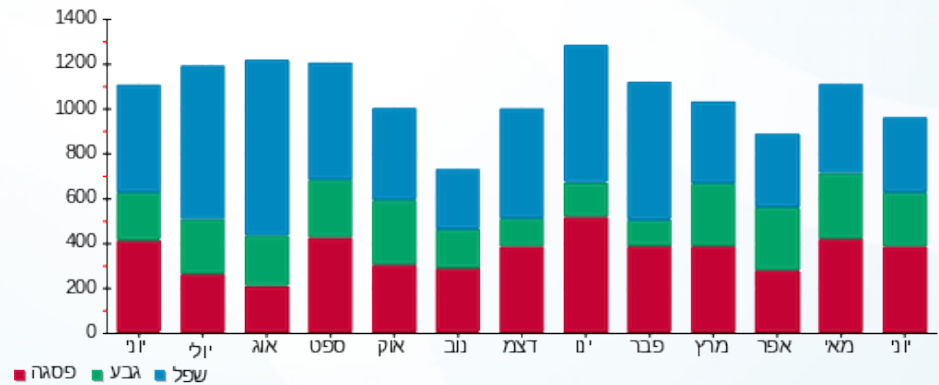



02/07/20 תאריך הפקה:
 30/06/20 תאריך קריאה נוכחית:
 01/06/20 תאריך קריאה קודמת:

שם דייר: אורן ארז ושירה
 שם אתר: קיבוץ להבות חביבה השכונה החדשה

לקוח/ה נכבד/ה, אנו מתכבדים להגיש את חישוב צריכת החשמל לתקופה 01/06/20 - 30/06/20:

אורן ארז ושירה - 1 - 13129462(0x0)

| סוג תעריף | סוג צריכה | קריאה קודמת | קריאה נוכחית | סה"כ צריכה בקוט"ש | מחיר לקוט"ש בא"ג | סה"כ לתשלום |
|--------------------------|-----------|-------------|--------------|-------------------|------------------|-------------|
| פרטי חשבון עבור תאריכים: | | 01/06/20 | 30/06/20 | | | |
| 767 | | 7,581.10 | 8,039.70 | 458.60 | 44.84 | 205.64 ₪ |

סה"כ לדייר:

| שיא ביקוש | סה"כ |
|-----------|----------|
| | 458.60 |
| | 205.64 ₪ |

| | | |
|----------|----------------------------------|--------------|
| 19.97 ₪ | תשלום קבוע | |
| 0.00 ₪ | תשלום עבור גודל חיבור בKVA (0x0) | |
| 225.61 ₪ | סה"כ לתשלום | לא כולל מע"מ |

התפלגות חיוב בש"ח לפי תעו"ז

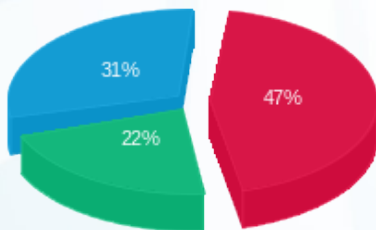

פסגה (96.94 ₪)
 גבע (45.33 ₪)
 שפל (63.36 ₪)

הסטוריית צריכה בקוט"ש

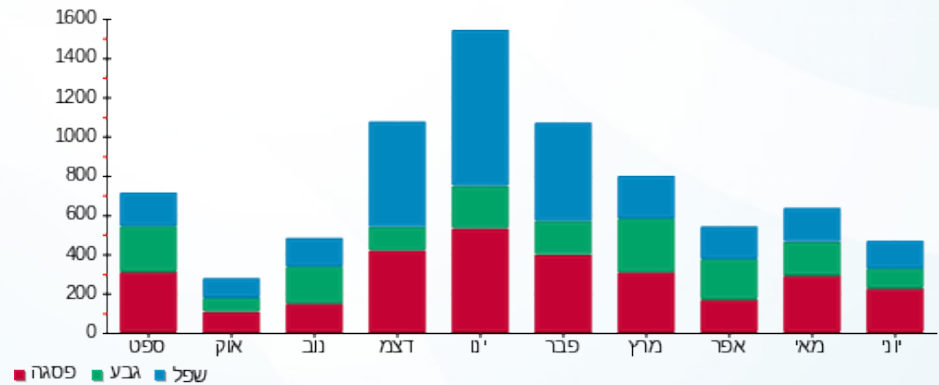

02/07/20 תאריך הפקה:
 30/06/20 תאריך קריאה נוכחי:
 01/06/20 תאריך קריאה קודמת:

שם דייר: דוב'נסקי אלירן ויעל
 שם אתר: קיבוץ להבות חביבה השכונה החדשה

לקוח/ה נכבד/ה, אנו מתכבדים להגיש את חישוב צריכת החשמל לתקופה 01/06/20 - 30/06/20:

***דוב'נסקי אלירן ויעל - 1 - 13140987(0x0)

| סוג תעריף | סוג צריכה | קריאה קודמת | קריאה נוכחית | סה"כ צריכה בקוט"ש | מחיר לקוט"ש בא"ג | סה"כ לתשלום |
|--------------------------|-----------|-------------|--------------|-------------------|------------------|-------------|
| פרטי חשבון עבור תאריכים: | | 01/06/20 | 30/06/20 | | | |
| 767 | | 19,517.55 | 20,130.15 | 612.60 | 44.84 | 274.69 ₪ |

סה"כ לדייר:

| שיא ביקוש | סה"כ |
|-----------|----------|
| | 612.60 |
| | 274.69 ₪ |

| | | |
|----------|-----------------------------------|--------------|
| 19.97 ₪ | תשלום קבוע | |
| 0.00 ₪ | תשלום עבור גודל חיבור ב-KVA (0x0) | |
| 294.66 ₪ | סה"כ לתשלום | לא כולל מע"מ |

התפלגות חיוב בש"ח לפי תעו"ז

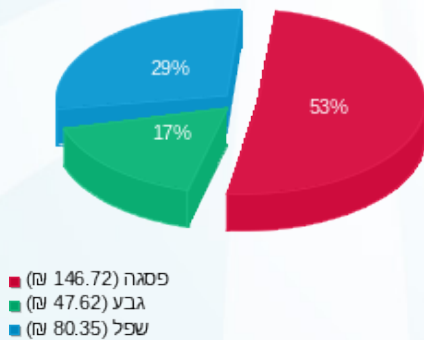

הסטוריית צריכה בקוט"ש

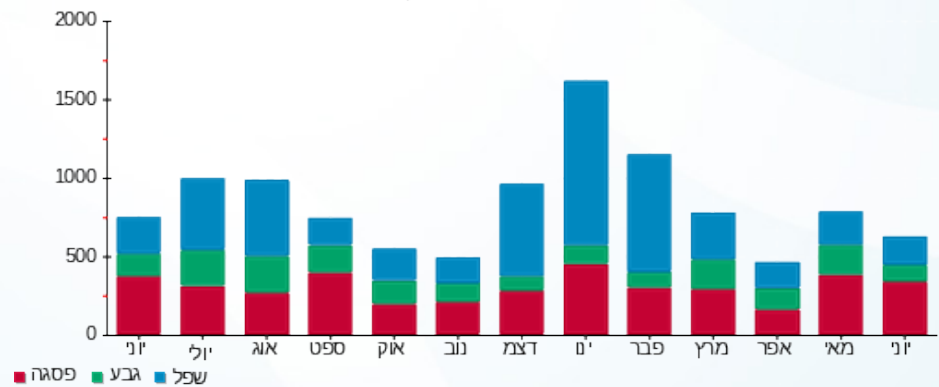

02/07/20 תאריך הפקה:
 30/06/20 תאריך קריאה נוכחית:
 01/06/20 תאריך קריאה קודמת:

שם דייר: דוד יונתן ואייזנר ענבל
 שם אתר: קיבוץ להבות חביבה השכונה החדשה

לקוח/ה נכבד/ה, אנו מתכבדים להגיש את חישוב צריכת החשמל לתקופה 01/06/20 - 30/06/20:

דוד יונתן ואייזנר ענבל - 1 - 13129442(0x0)

| סוג תעריף | סוג צריכה | קריאה קודמת | קריאה נוכחית | סה"כ צריכה בקוט"ש | מחיר לקוט"ש בא"ג | סה"כ לתשלום |
|--------------------------|-----------|-------------|--------------|-------------------|------------------|-------------|
| פרטי חשבון עבור תאריכים: | | 01/06/20 | 30/06/20 | | | |
| 767 | | 18,495.90 | 19,225.20 | 729.30 | 44.84 | 327.02 ₪ |

סה"כ לדייר:

| שיא ביקוש | סה"כ |
|-----------|----------|
| | 729.30 |
| | 327.02 ₪ |

| | | |
|----------|----------------------------------|--------------|
| 19.97 ₪ | תשלום קבוע | |
| 0.00 ₪ | תשלום עבור גודל חיבור בKVA (0x0) | |
| 346.99 ₪ | סה"כ לתשלום | לא כולל מע"מ |

התפלגות חיוב בש"ח לפי תעו"ז

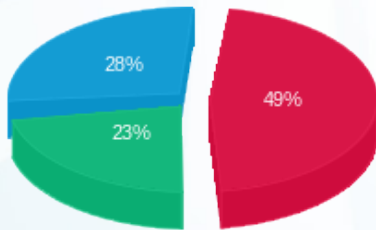

פסגה (161.11 ₪)
 גבע (74.03 ₪)
 שפל (91.88 ₪)

הסטוריית צריכה בקוט"ש

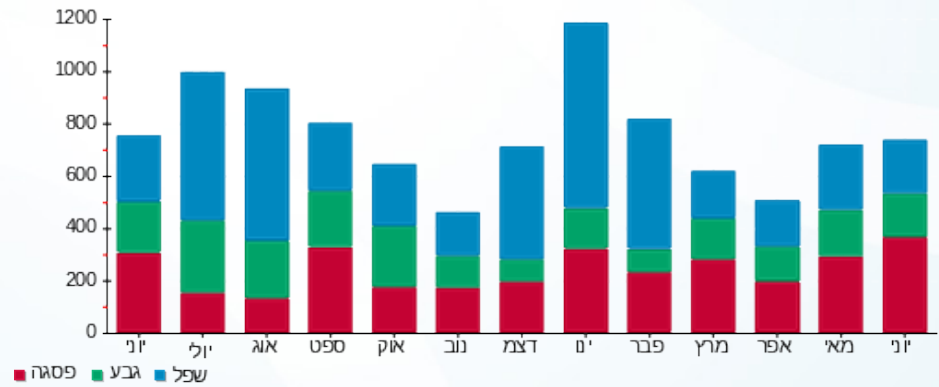

02/07/20 תאריך הפקה:
 30/06/20 תאריך קריאה נוכחית:
 01/06/20 תאריך קריאה קודמת:

שם דייר: דן דני ופנינה
 שם אתר: קיבוץ להבות חביבה השכונה החדשה

לקוח/ה נכבד/ה, אנו מתכבדים להגיש את חישוב צריכת החשמל לתקופה 01/06/20 - 30/06/20:

***דן דני ופנינה - 1 - 13129494(0x0)

| סוג תעריף | סוג צריכה | קריאה קודמת | קריאה נוכחית | סה"כ צריכה בקוט"ש | מחיר לקוט"ש בא"ג | סה"כ לתשלום |
|--------------------------|-----------|-------------|--------------|-------------------|------------------|-------------|
| פרטי חשבון עבור תאריכים: | | 01/06/20 | 30/06/20 | | | |
| 767 | | 40,209.60 | 41,093.70 | 884.10 | 44.84 | 396.43 ₪ |

סה"כ לדייר:

| שיא ביקוש | סה"כ |
|-----------|----------|
| | 884.10 |
| | 396.43 ₪ |

| | | |
|----------|----------------------------------|--------------|
| 19.97 ₪ | תשלום קבוע | |
| 0.00 ₪ | תשלום עבור גודל חיבור בKVA (0x0) | |
| 416.40 ₪ | סה"כ לתשלום | לא כולל מע"מ |

התפלגות חיוב בש"ח לפי תעו"ז

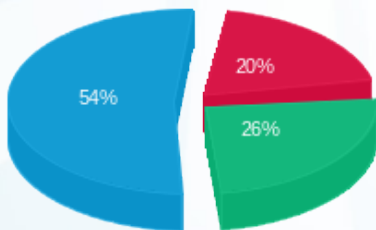

פסגה (79.32 ₪)
 גבע (101.11 ₪)
 שפל (215.99 ₪)

הסטוריית צריכה בקוט"ש

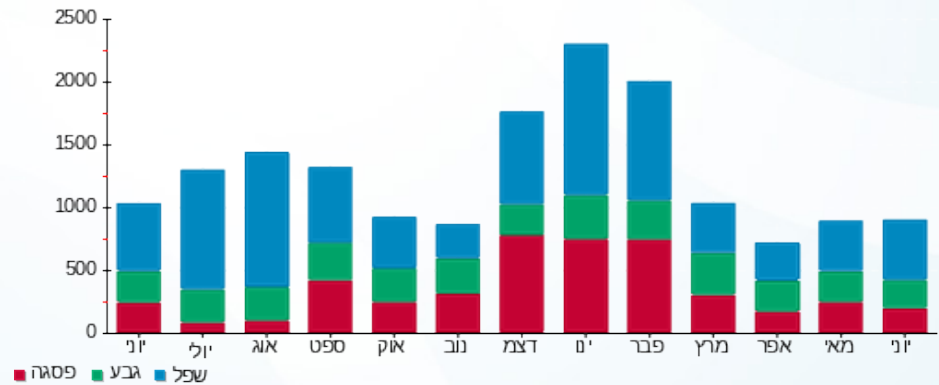

02/07/20 תאריך הפקה:
 30/06/20 תאריך קריאה נוכחית:
 01/06/20 תאריך קריאה קודמת:

שם דייר: הרשקוביץ דן ויערה (רז רועי ומורן)
שם אתר: קיבוץ להבות חביבה השכונה החדשה

לקוח/ה נכבד/ה, אנו מתכבדים להגיש את חישוב צריכת החשמל לתקופה 01/06/20 - 30/06/20:

הרשקוביץ דן ויערה (רז רועי ומורן) - 1 - (0x0)13140989

| סוג תעריף | סוג צריכה | קריאה קודמת | קריאה נוכחית | סה"כ צריכה בקוט"ש | מחיר לקוט"ש בא"ג | סה"כ לתשלום |
|--------------------------|-----------|-------------|--------------|-------------------|------------------|-------------|
| פרטי חשבון עבור תאריכים: | | 01/06/20 | 30/06/20 | | | |
| 767 | | 11,079.40 | 11,858.40 | 779.00 | 44.84 | 349.30 ₪ |

סה"כ לדייר:

| שיא ביקוש | סה"כ |
|-----------|----------|
| | 779.00 |
| | 349.30 ₪ |

| | | |
|----------|--|---------------------|
| 19.43 ₪ | תשלום קבוע | |
| 0.00 ₪ | תשלום עבור גודל חיבור ב-KVA (0x0) | |
| 368.73 ₪ | סה"כ לתשלום | לא כולל מע"מ |

התפלגות חיוב בש"ח לפי תעו"ז

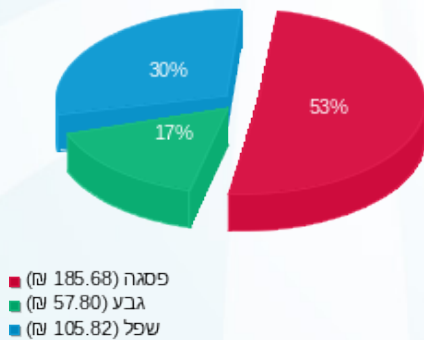

הסטוריית צריכה בקוט"ש

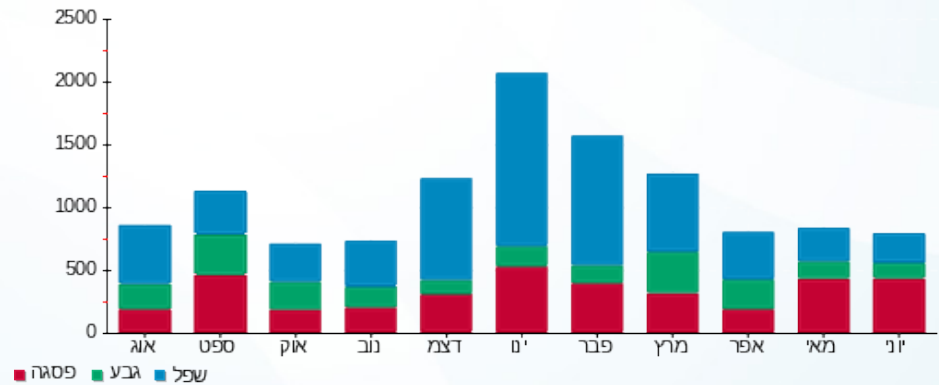

02/07/20 תאריך הפקה:
 30/06/20 תאריך קריאה נוכחי:
 01/06/20 תאריך קריאה קודמת:

שם דייר: ויסרברג חן ועדי
 שם אתר: קיבוץ להבות חביבה השכונה החדשה

לקוח/ה נכבד/ה, אנו מתכבדים להגיש את חישוב צריכת החשמל לתקופה 01/06/20 - 30/06/20:

ויסרברג חן ועדי - 1 - 13129461(0x0)

| סוג תעריף | סוג צריכה | קריאה קודמת | קריאה נוכחית | סה"כ צריכה בקוט"ש | מחיר לקוט"ש בא"ג | סה"כ לתשלום |
|--------------------------|-----------|-------------|--------------|-------------------|------------------|-------------|
| פרטי חשבון עבור תאריכים: | | 01/06/20 | 30/06/20 | | | |
| 767 | | 2,527.30 | 3,206.60 | 679.30 | 44.84 | 304.60 ₪ |

סה"כ לדייר:

| שיא ביקוש | סה"כ |
|-----------|----------|
| | 679.30 |
| | 304.60 ₪ |

| | | |
|----------|-----------------------------------|--------------|
| 19.97 ₪ | תשלום קבוע | |
| 0.00 ₪ | תשלום עבור גודל חיבור ב-KVA (0x0) | |
| 324.57 ₪ | סה"כ לתשלום | לא כולל מע"מ |

התפלגות חיוב בש"ח לפי תעו"ז

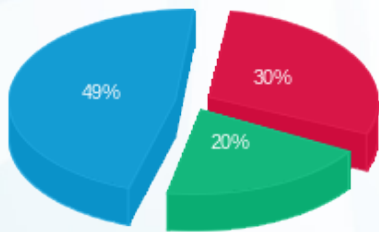

פסגה (92.73 ₪) ■
 גבע (61.66 ₪) ■
 שפל (150.21 ₪) ■

הסטוריית צריכה בקוט"ש

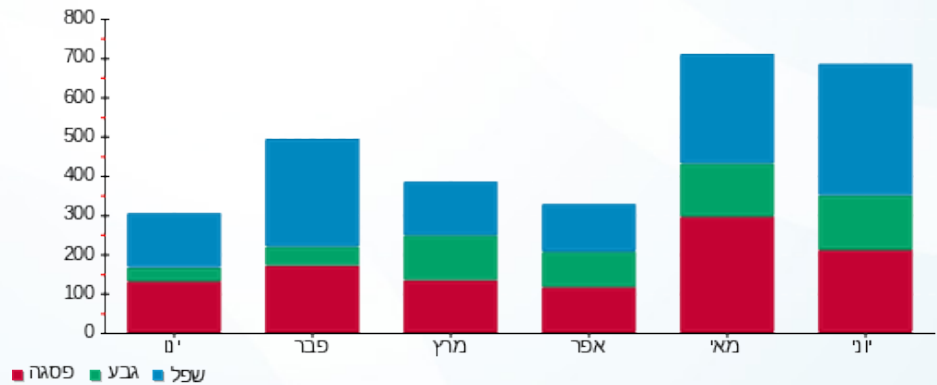

02/07/20 תאריך הפקה:
 30/06/20 תאריך קריאה נוכחית:
 01/06/20 תאריך קריאה קודמת:

שם דייר: חליפקס צחי ורנית
 שם אתר: קיבוץ להבות חביבה השכונה החדשה

לקוח/ה נכבד/ה, אנו מתכבדים להגיש את חישוב צריכת החשמל לתקופה 01/06/20 - 30/06/20:

***חליפקס צחי ורנית - 1 - 13140981(0x0)

| סוג תעריף | סוג צריכה | קריאה קודמת | קריאה נוכחית | סה"כ צריכה בקוט"ש | מחיר לקוט"ש בא"ג | סה"כ לתשלום |
|--------------------------|-----------|-------------|--------------|-------------------|------------------|-------------|
| פרטי חשבון עבור תאריכים: | | 01/06/20 | 30/06/20 | | | |
| 767 | | 31,017.80 | 32,012.00 | 994.20 | 44.84 | 445.80 ₪ |

סה"כ לדייר:

| שיא ביקוש | סה"כ |
|-----------|----------|
| | 994.20 |
| | 445.80 ₪ |

| | | |
|----------|----------------------------------|--------------|
| 19.97 ₪ | תשלום קבוע | |
| 0.00 ₪ | תשלום עבור גודל חיבור בKVA (0x0) | |
| 465.77 ₪ | סה"כ לתשלום | לא כולל מע"מ |

התפלגות חיוב בש"ח לפי תעו"ז

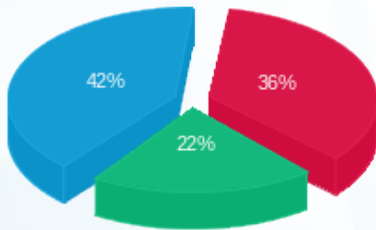

פסגה (161.78 ₪) ■
 גבע (96.59 ₪) ■
 שפל (187.43 ₪) ■

הסטוריית צריכה בקוט"ש

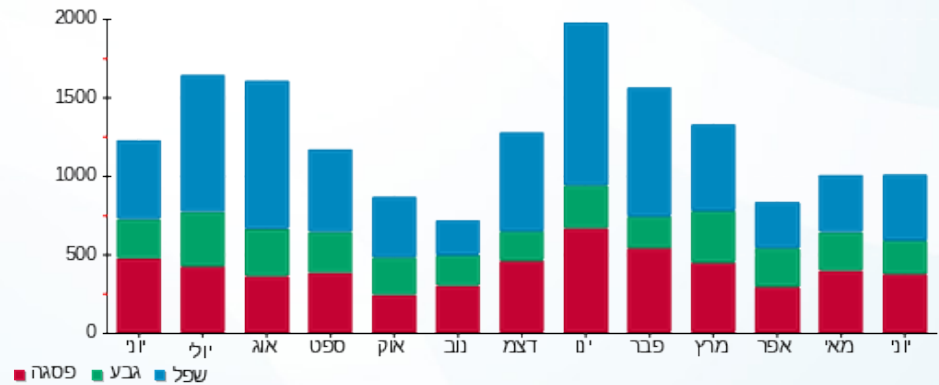

02/07/20 תאריך הפקה:
 30/06/20 תאריך קריאה נוכחית:
 01/06/20 תאריך קריאה קודמת:

שם דייר: כהן ליאור ויפעת
 שם אתר: קיבוץ להבות חביבה השכונה החדשה

לקוח/ה נכבד/ה, אנו מתכבדים להגיש את חישוב צריכת החשמל לתקופה 01/06/20 - 30/06/20:

***כהן ליאור ויפעת - 1 - 13129492(0x0)

| סוג תעריף | סוג צריכה | קריאה קודמת | קריאה נוכחית | סה"כ צריכה בקוט"ש | מחיר לקוט"ש בא"ג | סה"כ לתשלום |
|--------------------------|-----------|-------------|--------------|-------------------|------------------|-------------|
| פרטי חשבון עבור תאריכים: | | 01/06/20 | 30/06/20 | | | |
| 767 | | 17,682.64 | 18,279.64 | 597.00 | 44.84 | 267.69 ₪ |

סה"כ לדייר:

| שיא ביקוש | סה"כ |
|-----------|----------|
| | 597.00 |
| | 267.69 ₪ |

| | | |
|----------|----------------------------------|--------------|
| 19.97 ₪ | תשלום קבוע | |
| 0.00 ₪ | תשלום עבור גודל חיבור בKVA (0x0) | |
| 287.66 ₪ | סה"כ לתשלום | לא כולל מע"מ |

התפלגות חיוב בש"ח לפי תעו"ז

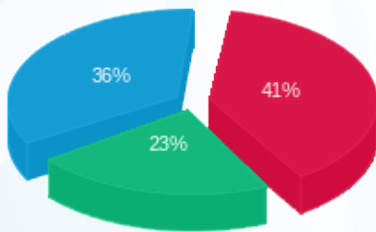

פסגה (109.19 ₪)
 גבע (61.97 ₪)
 שפל (96.54 ₪)

הסטוריית צריכה בקוט"ש

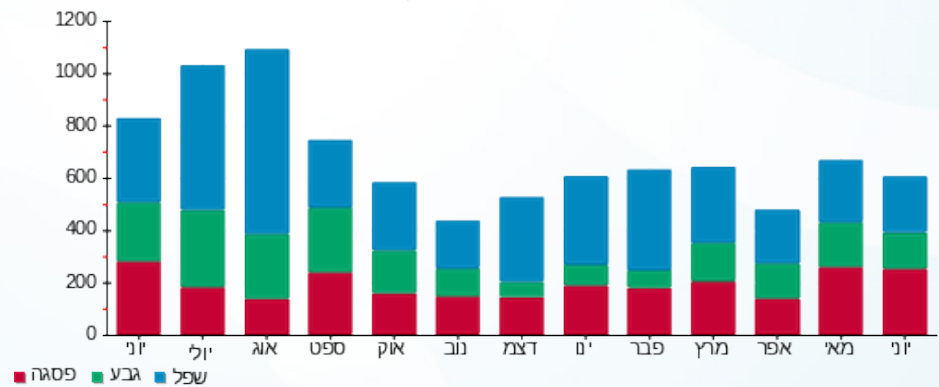

02/07/20 תאריך הפקה:
 30/06/20 תאריך קריאה נוכחית:
 01/06/20 תאריך קריאה קודמת:

שם דייר: לוי אופיר וימית
 שם אתר: קיבוץ להבות חביבה השכונה החדשה

לקוח/ה נכבד/ה, אנו מתכבדים להגיש את חישוב צריכת החשמל לתקופה 01/06/20 - 30/06/20:

*** לוי אופיר וימית - 1 - 13141024(0x0)

| סוג תעריף | סוג צריכה | קריאה קודמת | קריאה נוכחית | סה"כ צריכה בקוט"ש | מחיר לקוט"ש בא"ג | סה"כ לתשלום |
|--------------------------|-----------|-------------|--------------|-------------------|------------------|-------------|
| פרטי חשבון עבור תאריכים: | | 01/06/20 | 30/06/20 | | | |
| 767 | | 29,612.70 | 30,105.60 | 492.90 | 44.84 | 221.02 ₪ |

סה"כ לדייר:

| שיא ביקוש | סה"כ |
|-----------|----------|
| | 492.90 |
| | 221.02 ₪ |

| | | |
|----------|-----------------------------------|--------------|
| 19.97 ₪ | תשלום קבוע | |
| 0.00 ₪ | תשלום עבור גודל חיבור ב KVA (0x0) | |
| 240.99 ₪ | סה"כ לתשלום | לא כולל מע"מ |

התפלגות חיוב בש"ח לפי תעו"ז

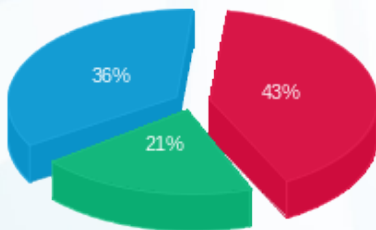

פסגה (94.25 ₪)
 גבע (46.23 ₪)
 שפל (80.53 ₪)

הסטוריית צריכה בקוט"ש

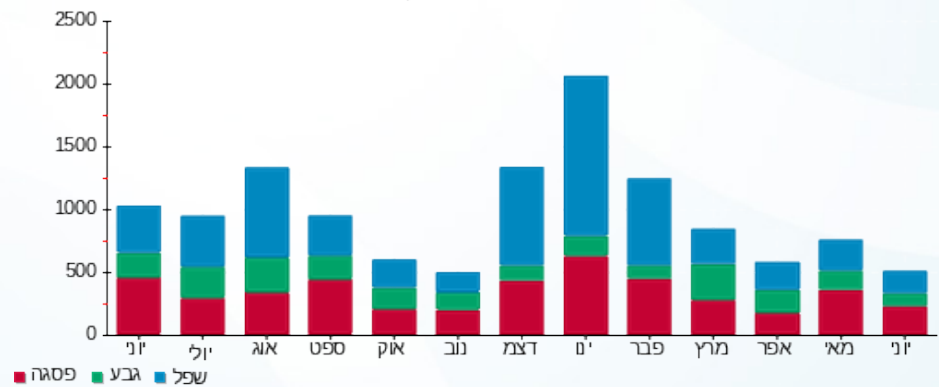

02/07/20 תאריך הפקה:
 30/06/20 תאריך קריאה נוכחי:
 01/06/20 תאריך קריאה קודמת:

שם דייר: מזרחי חנני ואורית
שם אתר: קיבוץ להבות חביבה השכונה החדשה

לקוח/ה נכבד/ה, אנו מתכבדים להגיש את חישוב צריכת החשמל לתקופה 01/06/20 - 30/06/20:

*****מזרחי חנני ואורית - 1 - 13129457(0x0)**

| סוג תעריף | סוג צריכה | קריאה קודמת | קריאה נוכחית | סה"כ צריכה בקוט"ש | מחיר לקוט"ש בא"ג | סה"כ לתשלום |
|--------------------------|-----------|-------------|--------------|-------------------|------------------|-------------|
| פרטי חשבון עבור תאריכים: | | 01/06/20 | 30/06/20 | | | |
| 767 | | 22,288.40 | 22,965.90 | 677.50 | 44.84 | 303.79 ₪ |

סה"כ לדייר:

| שיא ביקוש | סה"כ |
|-----------|----------|
| | 677.50 |
| | 303.79 ₪ |

| | | |
|----------|---|---------------------|
| 19.97 ₪ | תשלום קבוע | |
| 0.00 ₪ | תשלום עבור גודל חיבור בKVA (0x0) | |
| 323.76 ₪ | סה"כ לתשלום | לא כולל מע"מ |

התפלגות חיוב בש"ח לפי תעו"ז

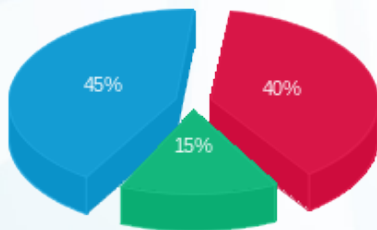

פסגה (121.65 ₪) ■
 גבע (46.27 ₪) ■
 שפל (135.87 ₪) ■

הסטוריית צריכה בקוט"ש

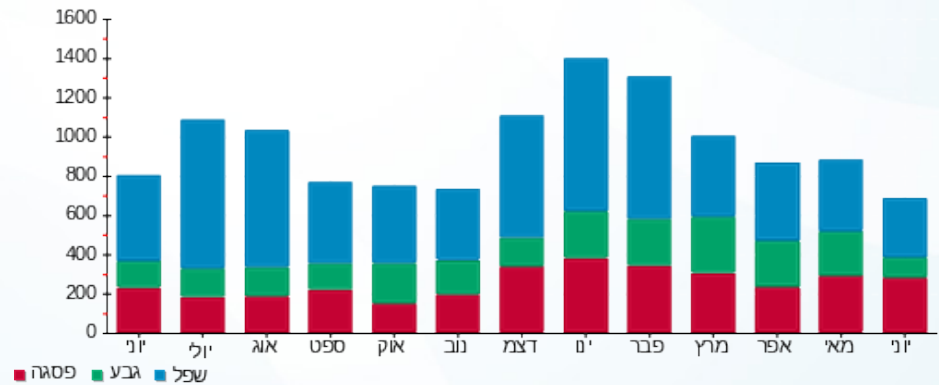

02/07/20 תאריך הפקה:
 30/06/20 תאריך קריאה נוכחית:
 01/06/20 תאריך קריאה קודמת:

שם דייר: עזרא אדיר ודנציקר אריאלה
שם אתר: קיבוץ להבות חביבה השכונה החדשה

לקוח/ה נכבד/ה, אנו מתכבדים להגיש את חישוב צריכת החשמל לתקופה 01/06/20 - 30/06/20:

*****עזרא אדיר ודנציקר אריאלה - 1 - 13129448(0x0)**

| סוג תעריף | סוג צריכה | קריאה קודמת | קריאה נוכחית | סה"כ צריכה בקוט"ש | מחיר לקוט"ש בא"ג | סה"כ לתשלום |
|--------------------------|-----------|-------------|--------------|-------------------|------------------|-------------|
| פרטי חשבון עבור תאריכים: | | 01/06/20 | 30/06/20 | | | |
| 767 | | 48,390.26 | 49,647.76 | 1,257.50 | 44.84 | 563.86 ₪ |

סה"כ לדייר:

| שיא ביקוש | סה"כ |
|-----------|----------|
| | 1,257.50 |
| | 563.86 ₪ |

| | | |
|----------|---|---------------------|
| 19.97 ₪ | תשלום קבוע | |
| 0.00 ₪ | תשלום עבור גודל חיבור בKVA (0x0) | |
| 583.83 ₪ | סה"כ לתשלום | לא כולל מע"מ |

התפלגות חיוב בש"ח לפי תעו"ז

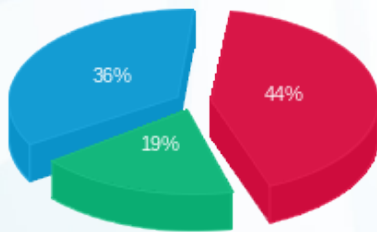

פסגה (250.79 ₪)
 גבע (108.65 ₪)
 שפל (204.43 ₪)

הסטוריית צריכה בקוט"ש

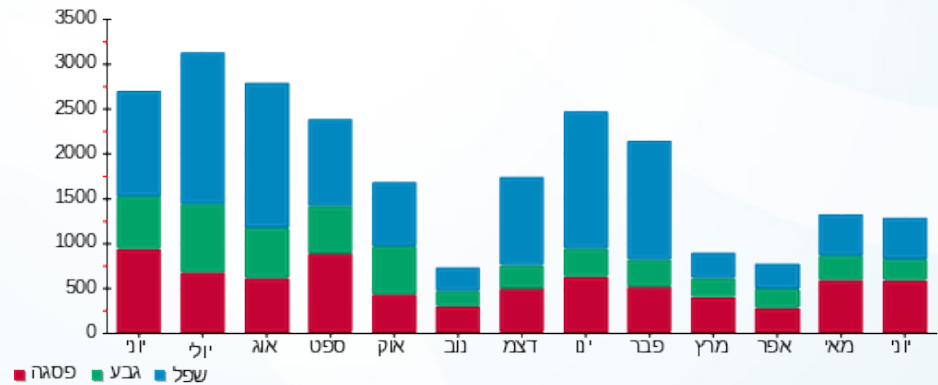

02/07/20 תאריך הפקה:
 30/06/20 תאריך קריאה נוכחית:
 01/06/20 תאריך קריאה קודמת:

שם דייר: פרידמן מיקי ויעל
שם אתר: קיבוץ להבות חביבה השכונה החדשה

לקוח/ה נכבד/ה, אנו מתכבדים להגיש את חישוב צריכת החשמל לתקופה 01/06/20 - 30/06/20:

***** פרידמן מיקי ויעל - 1 - 13140984(0x0)**

| סוג תעריף | סוג צריכה | קריאה קודמת | קריאה נוכחית | סה"כ צריכה בקוט"ש | מחיר לקוט"ש בא"ג | סה"כ לתשלום |
|--------------------------|-----------|-------------|--------------|-------------------|------------------|-------------|
| פרטי חשבון עבור תאריכים: | | 01/06/20 | 30/06/20 | | | |
| 767 | | 20,611.10 | 21,454.40 | 843.30 | 44.84 | 378.14 ₪ |

סה"כ לדייר:

| שיא ביקוש | סה"כ |
|-----------|----------|
| | 843.30 |
| | 378.14 ₪ |

| תשלום קבוע | תשלום עבור גודל חיבור בKVA (0x0) | סה"כ לתשלום | לא כולל מע"מ |
|------------|----------------------------------|-------------|--------------|
| 19.97 ₪ | 0.00 ₪ | 398.11 ₪ | |

התפלגות חיוב בש"ח לפי תעו"ז

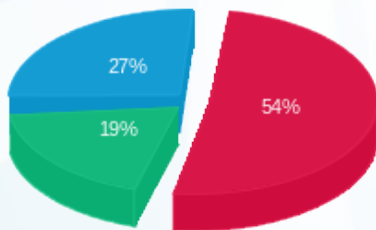

פסגה (203.57 ₪)
 גבע (73.67 ₪)
 שפל (100.89 ₪)

הסטוריית צריכה בקוט"ש

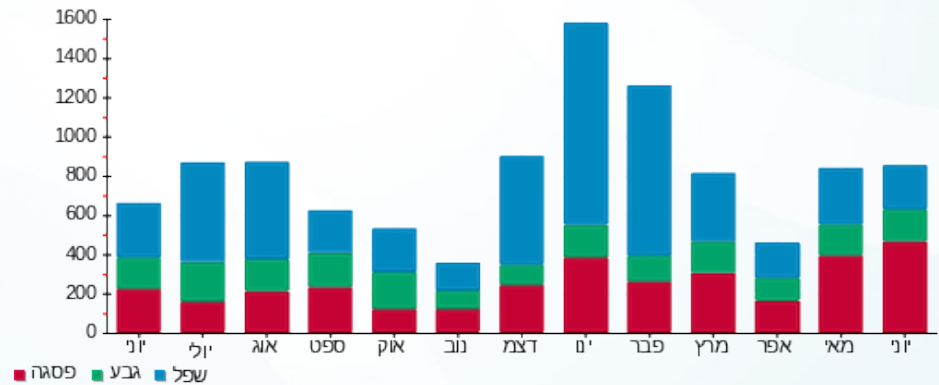

02/07/20 תאריך הפקה:
 30/06/20 תאריך קריאה נוכחית:
 01/06/20 תאריך קריאה קודמת:

שם דייר: קומפורט עופר ואפרת
שם אתר: קיבוץ להבות חביבה השכונה החדשה

לקוח/ה נכבד/ה, אנו מתכבדים להגיש את חישוב צריכת החשמל לתקופה 01/06/20 - 30/06/20:

*****קומפורט עופר ואפרת - 1 - 13140974(0x0)**

| סוג תעריף | סוג צריכה | קריאה קודמת | קריאה נוכחית | סה"כ צריכה בקוט"ש | מחיר לקוט"ש בא"ג | סה"כ לתשלום |
|--------------------------|-----------|-------------|--------------|-------------------|------------------|-------------|
| פרטי חשבון עבור תאריכים: | | 01/06/20 | 30/06/20 | | | |
| 767 | | 15,705.30 | 16,251.50 | 546.20 | 44.84 | 244.92 ₪ |

סה"כ לדייר:

| שיא ביקוש | סה"כ |
|-----------|----------|
| | 546.20 |
| | 244.92 ₪ |

| תשלום קבוע | תשלום עבור גודל חיבור בKVA (0x0) | סה"כ לתשלום | לא כולל מע"מ |
|------------|----------------------------------|-------------|--------------|
| 19.97 ₪ | 0.00 ₪ | 264.89 ₪ | |

התפלגות חיוב בש"ח לפי תעו"ז

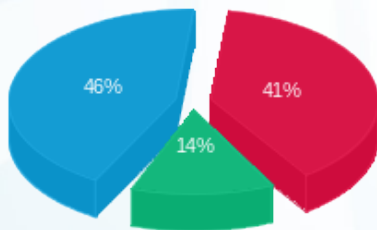

פסגה (99.23 ₪) ■
 גבע (33.81 ₪) ■
 שפל (111.88 ₪) ■

הסטוריית צריכה בקוט"ש

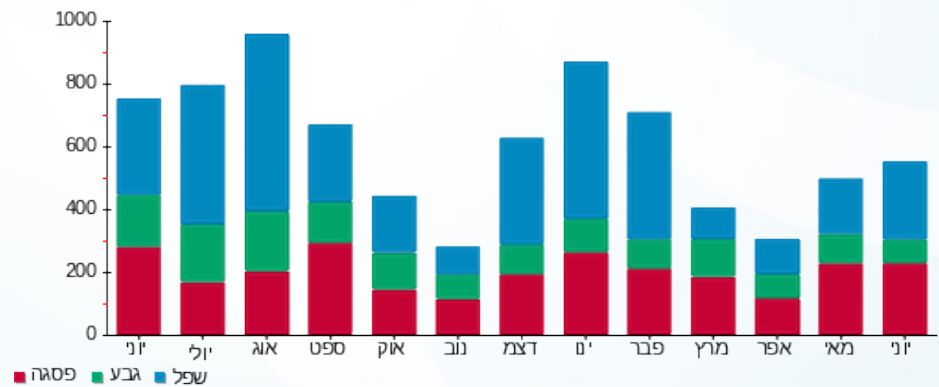

02/07/20 תאריך הפקה:
 30/06/20 תאריך קריאה נוכחי:
 01/06/20 תאריך קריאה קודמת:

שם דייר: ראשי - סולארי מסחר
 שם אתר: קיבוץ להבות חביבה השכונה החדשה

לקוח/ה נכבד/ה, אנו מתכבדים להגיש את חישוב צריכת החשמל לתקופה 01/06/20 - 30/06/20:

ראשי - סולארי מסחר - 4 - 16193890(3x16)

| סוג תעריף | סוג צריכה | קריאה קודמת | קריאה נוכחית | סה"כ צריכה בקוט"ש | מחיר לקוט"ש בא"ג | סה"כ לתשלום |
|--------------------------|-----------|-------------|--------------|-------------------|------------------|-------------|
| פרטי חשבון עבור תאריכים: | | | 30/06/20 | 01/06/20 | | |
| 767 | | 6,440.46 | 8,255.00 | 1,814.54 | 44.84 | 813.64 ₪ |

סה"כ לדייר:

| שיא ביקוש | סה"כ |
|-----------|----------|
| 13.10 | 1,814.54 |
| | 813.64 ₪ |

| | | |
|----------|-----------------------------------|--------------|
| 19.97 ₪ | תשלום קבוע | |
| 1.71 ₪ | תשלום עבור גודל חיבור בKVA (3x16) | |
| 835.32 ₪ | סה"כ לתשלום | לא כולל מע"מ |

התפלגות חיוב בש"ח לפי תעו"ז

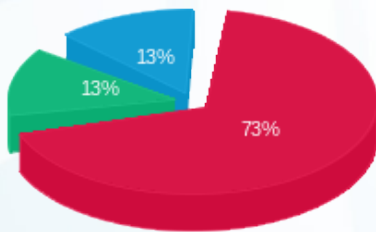

פסגה (597.50 ₪)
 גבע (106.50 ₪)
 שפל (109.64 ₪)

הסטוריית צריכה בקוט"ש

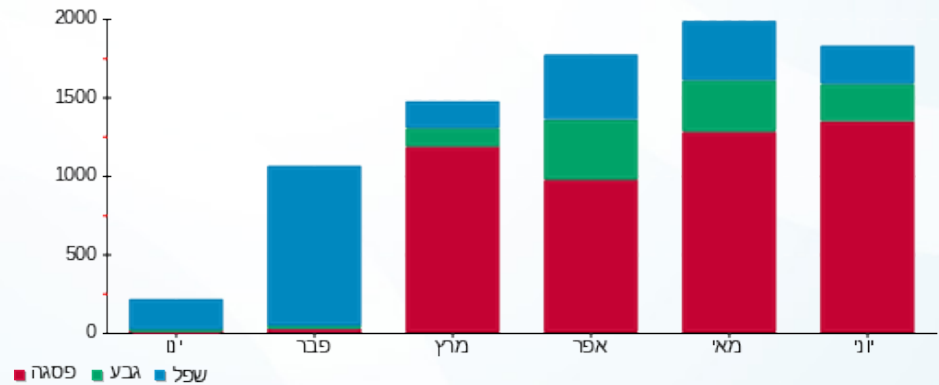

02/07/20 תאריך הפקה:
 30/06/20 תאריך קריאה נוכחית:
 01/06/20 תאריך קריאה קודמת:

שם דייר: שייבר להר ערד והילה (אלון נטע)
שם אתר: קיבוץ להבות חביבה השכונה החדשה

לקוח/ה נכבד/ה, אנו מתכבדים להגיש את חישוב צריכת החשמל לתקופה 01/06/20 - 30/06/20:

שייבר להר ערד והילה (אלון נטע) - 1 - 13140978(0x0)

| סוג תעריף | סוג צריכה | קריאה קודמת | קריאה נוכחית | סה"כ צריכה בקוט"ש | מחיר לקוט"ש בא"ג | סה"כ לתשלום |
|-----------|-----------|-------------|--------------|-------------------|--------------------------|-------------|
| | | | 30/06/20 | 01/06/20 | פרטי חשבון עבור תאריכים: | |
| 767 | | 20,558.80 | 21,003.00 | 444.20 | 44.84 | 199.18 ₪ |

סה"כ לדייר:

| שיא ביקוש | סה"כ |
|-----------|----------|
| | 444.20 |
| | 199.18 ₪ |

| | | |
|----------|---|---------------------|
| 19.97 ₪ | תשלום קבוע | |
| 0.00 ₪ | תשלום עבור גודל חיבור בKVA (0x0) | |
| 219.15 ₪ | סה"כ לתשלום | לא כולל מע"מ |

התפלגות חיוב בש"ח לפי תעו"ז

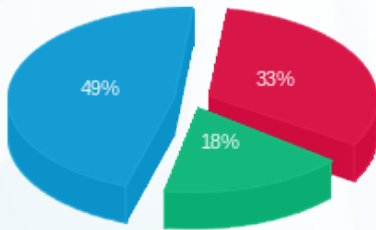

פסגה (₪ 66.32)
 גבע (₪ 35.24)
 שפל (₪ 97.62)

הסטוריית צריכה בקוט"ש

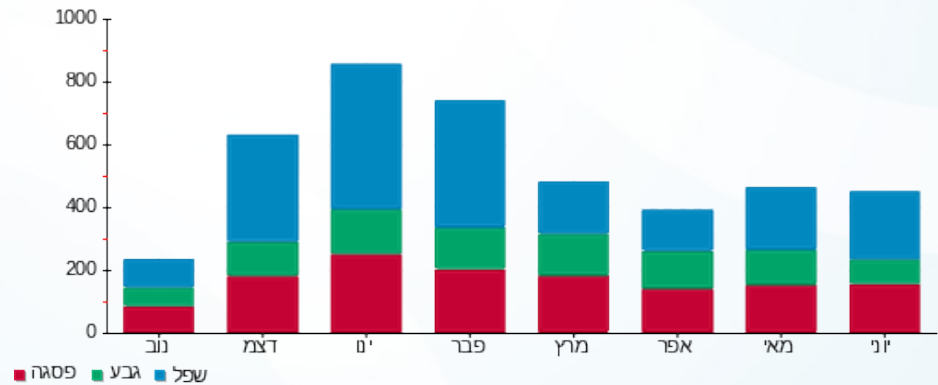



02/07/20 תאריך הפקה:
 30/06/20 תאריך קריאה נוכחית:
 01/06/20 תאריך קריאה קודמת:

שם דייר: שקד ניר ועינב
 שם אתר: קיבוץ להבות חביבה השכונה החדשה

לקוח/ה נכבד/ה, אנו מתכבדים להגיש את חישוב צריכת החשמל לתקופה 01/06/20 - 30/06/20:

שקד ניר ועינב - 1 - 13140973(0x0)

| סוג תעריף | סוג צריכה | קריאה קודמת | קריאה נוכחית | סה"כ צריכה בקוט"ש | מחיר לקוט"ש בא"ג | סה"כ לתשלום |
|--------------------------|-----------|-------------|--------------|-------------------|------------------|-------------|
| פרטי חשבון עבור תאריכים: | | 01/06/20 | 30/06/20 | | | |
| 767 | | 22,363.30 | 23,093.20 | 729.90 | 44.84 | 327.29 ₪ |

סה"כ לדייר:

| שיא ביקוש | סה"כ |
|-----------|----------|
| | 729.90 |
| | 327.29 ₪ |

| | | |
|----------|----------------------------------|--------------|
| 19.97 ₪ | תשלום קבוע | |
| 0.00 ₪ | תשלום עבור גודל חיבור בKVA (0x0) | |
| 347.26 ₪ | סה"כ לתשלום | לא כולל מע"מ |

התפלגות חיוב בש"ח לפי תעו"ז

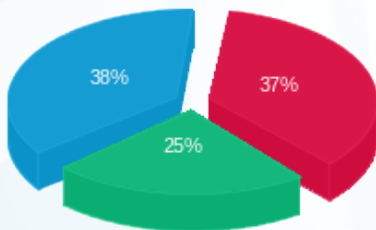

פסגה (122.10 ₪) ■
 גבע (80.58 ₪) ■
 שפל (124.61 ₪) ■

הסטוריית צריכה בקוט"ש

