



06/07/20

תאריך הפקדה:

שם דייר: בירמן ובניו בעמ

24/06/20

תאריך קריאה נוכחית:

שם אתר: יובל ירון ערד

26/05/20

תאריך קריאה קודמת:

לקוח/ה נכבד/ה, אנו מתכבדים להגיש את חישוב צריכת החשמל לתקופה 26/05/20 - 24/06/20:

בירמן ובניו בעמ - 1 - 00025477(3x250)

סוג תעריף	סוג צריכה	קריאה קודמת	קריאה נוכחית	סה"כ צריכה בקוט"ש	מחיר לקוט"ש בא"ג	סה"כ לתשלום
		26/05/20	24/06/20			
777	פסגה	1,042,325.24	1,054,101.42	11,776.18	45.44	5,351.10 ₪
778	גבע	476,001.35	479,974.84	3,973.49	37.65	1,496.02 ₪
779	שפל	1,130,878.88	1,138,777.33	7,898.45	31.07	2,454.05 ₪

סה"כ לדייר:

פסגה	גבע	שפל	סה"כ	שיא ביקוש
11,776.18	3,973.49	7,898.45	23,648.13	56.34
5,351.10 ₪	1,496.02 ₪	2,454.05 ₪	9,301.17 ₪	

סה"כ צריכה

סה"כ לתשלום

200.95 ₪	תשלום קבוע	
26.80 ₪	תשלום עבור גודל חיבור בKVA (3x250)	
9,528.91 ₪	סה"כ	
1,619.92 ₪	מע"מ 17.00%	
11,148.83 ₪	סה"כ לתשלום	כולל מע"מ

התפלגות חיוב בש"ח לפי תעו"ז

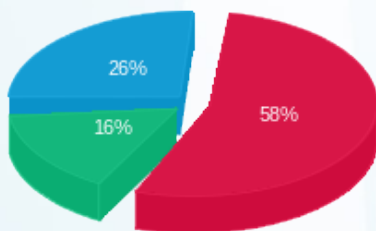

■ פסגה (5,351.10 ₪)
■ גבע (1,496.02 ₪)
■ שפל (2,454.05 ₪)

הסטוריית צריכה בקוט"ש

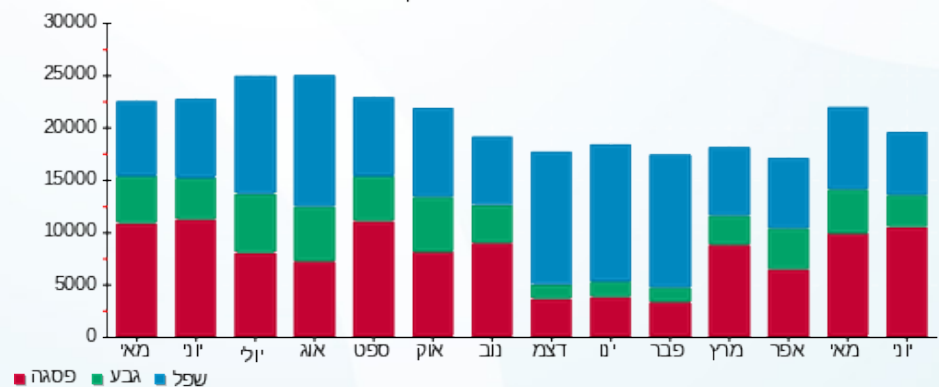



06/07/20

תאריך הפקדה:

שם דייר: מספרה
שם אתר: יובל ירון ערד

24/06/20

תאריך קריאה נוכחית:

26/05/20

תאריך קריאה קודמת:

לקוח/ה נכבד/ה, אנו מתכבדים להגיש את חישוב צריכת החשמל לתקופה 26/05/20 - 24/06/20:

מספרה - 2 - (3x63)00025477

סוג תעריף	סוג צריכה	קריאה קודמת	קריאה נוכחית	סה"כ צריכה בקוט"ש	מחיר לקוט"ש בא"ג	סה"כ לתשלום
		26/05/20	24/06/20			
777	פסגה	175,889.48	178,412.61	2,523.13	45.44	1,146.51 ₪
778	גבע	53,542.66	54,037.66	495.00	37.65	186.37 ₪
779	שפל	73,513.96	73,657.85	143.89	31.07	44.71 ₪

סה"כ לדייר:

פסגה	גבע	שפל	סה"כ	שיא ביקוש
2,523.13	495.00	143.89	3,162.02	19.93
1,146.51 ₪	186.37 ₪	44.71 ₪	1,377.59 ₪	

סה"כ צריכה

סה"כ לתשלום

200.95 ₪	תשלום קבוע תשלום עבור גודל חיבור בKVA (3x63) סה"כ מע"מ 17.00%	סה"כ לתשלום
6.75 ₪		
1,585.29 ₪		
269.50 ₪		
1,854.79 ₪		

התפלגות חיוב בש"ח לפי תעו"ז

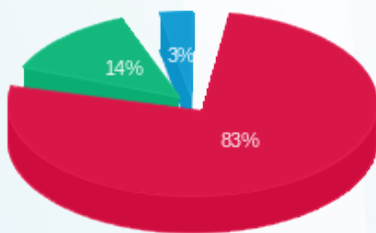

פסגה (1,146.51 ₪) 83%
גבע (186.37 ₪) 14%
שפל (44.71 ₪) 3%

הסטוריית צריכה בקוט"ש

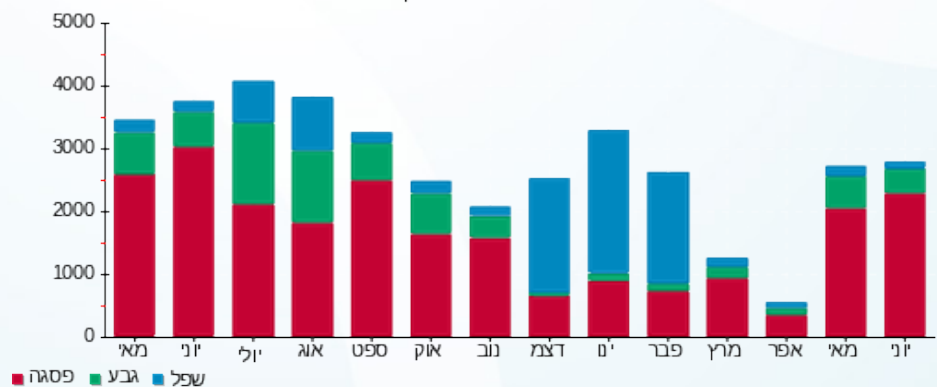

06/07/20 תאריך הפקה:
 24/06/20 תאריך קריאה נוכחית:
 26/05/20 תאריך קריאה קודמת:

שם דייר: משרד עוד לילך
 שם אתר: יובל ירין ערד

לקוח/ה נכבד/ה, אנו מתכבדים להגיש את חישוב צריכת החשמל לתקופה 24/06/20 - 26/05/20:

משרד עו"ד לילך - 4 - (3x63)00025477

סוג תעריף	סוג צריכה	קריאה קודמת	קריאה נוכחית	סה"כ צריכה בקוט"ש	מחיר לקוט"ש בא"ג	סה"כ לתשלום
			24/06/20	26/05/20	פרטי חשבון עבור תאריכים:	
777	פסגה	60,116.79	60,774.64	657.85	45.44	298.93 ₪
778	גבע	14,451.59	14,552.95	101.35	37.65	38.16 ₪
779	שפל	37,948.89	38,082.50	133.61	31.07	41.51 ₪

ילנה זולסקי - 6 - (3x50)00025477

סוג תעריף	סוג צריכה	קריאה קודמת	קריאה נוכחית	סה"כ צריכה בקוט"ש	מחיר לקוט"ש בא"ג	סה"כ לתשלום
			24/06/20	26/05/20	פרטי חשבון עבור תאריכים:	
777	פסגה	940.68	940.68	-0.003	45.44	-0.00 ₪
778	גבע	468.77	468.77	0.00	37.65	0.00 ₪
779	שפל	816.74	816.74	-0.002	31.07	-0.00 ₪

סה"כ לדייר:

פסגה	גבע	שפל	סה"כ	שיא ביקוש
657.85	101.35	133.61	892.81	4.75
298.93 ₪	38.16 ₪	41.51 ₪	378.60 ₪	

סה"כ צריכה
 סה"כ לתשלום

200.95 ₪	תשלום קבוע תשלום עבור גודל חיבור בKVA (3x13) סה"כ מע"מ 17.00%	סה"כ לתשלום
1.39 ₪		
580.94 ₪		
98.76 ₪		
679.70 ₪	כולל מע"מ	





06/07/20 תאריך הפקה:
 24/06/20 תאריך קריאה נוכחית:
 26/05/20 תאריך קריאה קודמת:

שם דייר: פוטוולטיים
 שם אתר: יובל ירון ערד

לקוח/ה נכבד/ה, אנו מתכבדים להגיש את חישוב צריכת החשמל לתקופה 24/06/20 - 26/05/20:

פוטוולטיים - 5 - 00025477

סוג תעריף	סוג צריכה	קריאה קודמת	קריאה נוכחית	סה"כ צריכה בקוט"ש	מחיר לקוט"ש בא"ג	סה"כ לתשלום
		26/05/20	24/06/20	פרטי חשבון עבור תאריכים:		
777	פסגה	61,267.26	69,012.71	7,745.46	45.44	3,519.54 ₪
778	גבע	16,874.73	18,402.68	1,527.95	37.65	575.27 ₪
779	שפל	35,092.73	36,834.88	1,742.15	31.07	541.28 ₪

סה"כ לדייר:

פסגה	גבע	שפל	סה"כ	שיא ביקוש
7,745.46	1,527.95	1,742.15	11,015.55	49.53
3,519.54 ₪	575.27 ₪	541.28 ₪	4,636.09 ₪	

סה"כ צריכה
 סה"כ לתשלום

0.00 ₪	תשלום קבוע
4,636.09 ₪	סה"כ
788.14 ₪	מע"מ 17.00%
5,424.23 ₪	כולל מע"מ
	סה"כ לתשלום

התפלגות חיוב בש"ח לפי תעו"ז

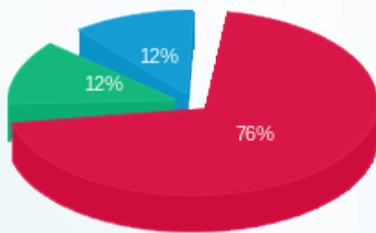

פסגה (3,519.54 ₪) 76%
 גבע (575.27 ₪) 12%
 שפל (541.28 ₪) 12%

הסטוריית צריכה בקוט"ש

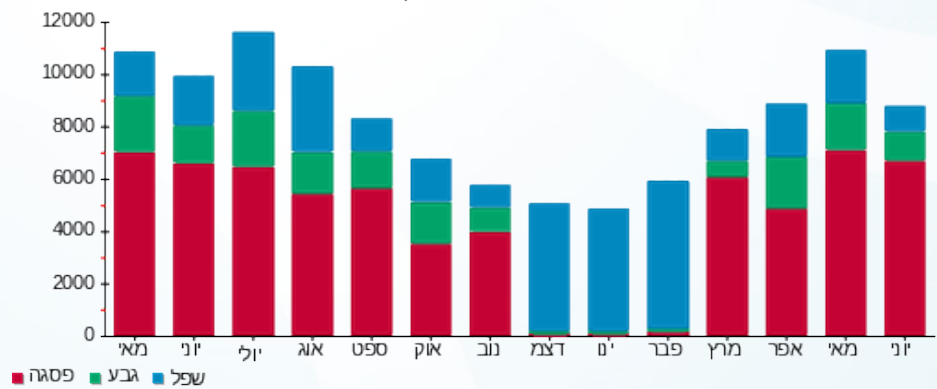



06/07/20

תאריך הפקדה:

שם דייר: קונסטנטיין שקולניק

24/06/20

תאריך קריאה נוכחית:

שם אתר: יובל ירין ערד

26/05/20

תאריך קריאה קודמת:

לקוח/ה נכבד/ה, אנו מתכבדים להגיש את חישוב צריכת החשמל לתקופה 24/06/20 - 26/05/20:

קונסטנטיין שקולניק - 3 - 00025477 (3x63)

סוג תעריף	סוג צריכה	קריאה קודמת	קריאה נוכחית	סה"כ צריכה בקוט"ש	מחיר לקוט"ש בא"ג	סה"כ לתשלום
פרטי חשבון עבור תאריכים:						
		26/05/20	24/06/20			
777	פסגה	196,630.93	199,232.92	2,601.99	45.44	1,182.34 ₪
778	גבע	111,518.80	112,738.21	1,219.40	37.65	459.11 ₪
779	שפל	118,708.42	119,137.87	429.45	31.07	133.43 ₪

סה"כ לדייר:

פסגה	גבע	שפל	סה"כ	שיא ביקוש
2,601.99	1,219.40	429.45	4,250.84	19.99
1,182.34 ₪	459.11 ₪	133.43 ₪	1,774.88 ₪	

סה"כ צריכה

סה"כ לתשלום

200.95 ₪	תשלום קבוע תשלום עבור גודל חיבור בKVA (3x63) סה"כ מע"מ 17.00%	סה"כ לתשלום
6.75 ₪		
1,982.58 ₪		
337.04 ₪		
2,319.62 ₪		כולל מע"מ

התפלגות חיוב בש"ח לפי תעו"ז

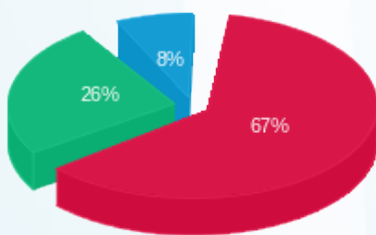

■ פסגה (1,182.34 ₪) 67%
■ גבע (459.11 ₪) 26%
■ שפל (133.43 ₪) 8%

הסטוריית צריכה בקוט"ש

