



06/07/20 תאריך הפקדה:  
 30/06/20 תאריך קריאה נוכחית:  
 01/06/20 תאריך קריאה קודמת:

שם דייר: \*אופטיק סופר פארם  
 שם אתר: קבוצת הנגב חנויות

לקוח/ה נכבד/ה, אנו מתכבדים להגיש את חישוב צריכת החשמל לתקופה 01/06/20 - 30/06/20:

אופטיק סופר פארם - 5 - 00024586(3x40)

| סוג תעריף                | סוג צריכה | קריאה קודמת | קריאה נוכחית | סה"כ צריכה בקוט"ש | מחיר לקוט"ש בא"ג | סה"כ לתשלום |
|--------------------------|-----------|-------------|--------------|-------------------|------------------|-------------|
| פרטי חשבון עבור תאריכים: |           |             |              |                   |                  |             |
| 777                      | פסגה      | 01/06/20    | 30/06/20     | 512.93            | 45.44            | 233.07 ₪    |
| 778                      | גבע       | 26,919.14   | 27,017.65    | 98.51             | 37.65            | 37.09 ₪     |
| 779                      | שפל       | 42,149.98   | 42,176.42    | 26.44             | 31.07            | 8.21 ₪      |

סה"כ לדייר:

| פסגה     | גבע     | שפל    | סה"כ     | שיא ביקוש |
|----------|---------|--------|----------|-----------|
| 512.93   | 98.51   | 26.44  | 637.87   | 2.25      |
| 233.07 ₪ | 37.09 ₪ | 8.21 ₪ | 278.38 ₪ |           |

סה"כ צריכה  
 סה"כ לתשלום

|          |                                   |              |
|----------|-----------------------------------|--------------|
| 200.95 ₪ | תשלום קבוע                        |              |
| 4.29 ₪   | תשלום עבור גודל חיבור בKVA (3x40) |              |
| 483.61 ₪ | סה"כ לתשלום                       | לא כולל מע"מ |

התפלגות חיוב בש"ח לפי תעו"ז

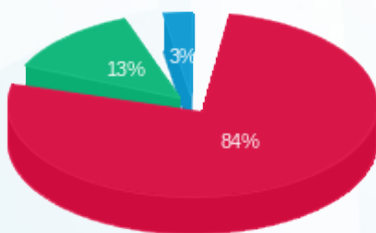

■ פסגה (233.07 ₪)  
 ■ גבע (37.09 ₪)  
 ■ שפל (8.21 ₪)

הסטוריית צריכה בקוט"ש

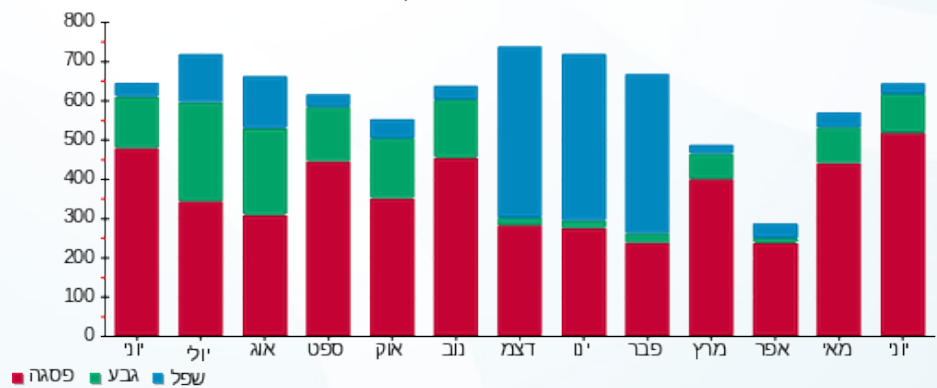



06/07/20 תאריך הפקה:  
 30/06/20 תאריך קריאה נוכחית:  
 01/06/20 תאריך קריאה קודמת:

שם דייר: \*זארה  
 שם אתר: קבוצת הנגב חנויות

לקוח/ה נכבד/ה, אנו מתכבדים להגיש את חישוב צריכת החשמל לתקופה 01/06/20 - 30/06/20:

זארה - 2 - (3x250)00023570

| סוג תעריף | סוג צריכה | קריאה קודמת  | קריאה נוכחית | סה"כ צריכה בקוט"ש        | מחיר לקוט"ש בא"ג | סה"כ לתשלום |
|-----------|-----------|--------------|--------------|--------------------------|------------------|-------------|
|           |           | 01/06/20     | 30/06/20     | פרטי חשבון עבור תאריכים: |                  |             |
| 777       | פסגה      | 2,542,036.92 | 2,557,714.29 | 15,677.37                | 45.44            | 7,123.80 ₪  |
| 778       | גבע       | 1,432,561.24 | 1,437,067.65 | 4,506.41                 | 37.65            | 1,696.66 ₪  |
| 779       | שפל       | 755,316.92   | 757,680.85   | 2,363.93                 | 31.07            | 734.47 ₪    |

סה"כ לדייר:

| פסגה       | גבע        | שפל      | סה"כ       | שיא ביקוש |
|------------|------------|----------|------------|-----------|
| 15,677.37  | 4,506.41   | 2,363.93 | 22,547.71  | 59.19     |
| 7,123.80 ₪ | 1,696.66 ₪ | 734.47 ₪ | 9,554.93 ₪ |           |

סה"כ צריכה  
 סה"כ לתשלום

|            |                                    |              |
|------------|------------------------------------|--------------|
| 200.95 ₪   | תשלום קבוע                         |              |
| 26.80 ₪    | תשלום עבור גודל חיבור בKVA (3x250) |              |
| 9,782.68 ₪ | סה"כ לתשלום                        | לא כולל מע"מ |

התפלגות חיוב בש"ח לפי תעו"ז

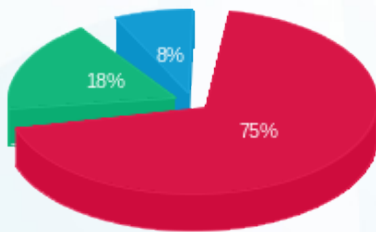

■ פסגה (7,123.80 ₪)  
 ■ גבע (1,696.66 ₪)  
 ■ שפל (734.47 ₪)

הסטוריית צריכה בקוט"ש

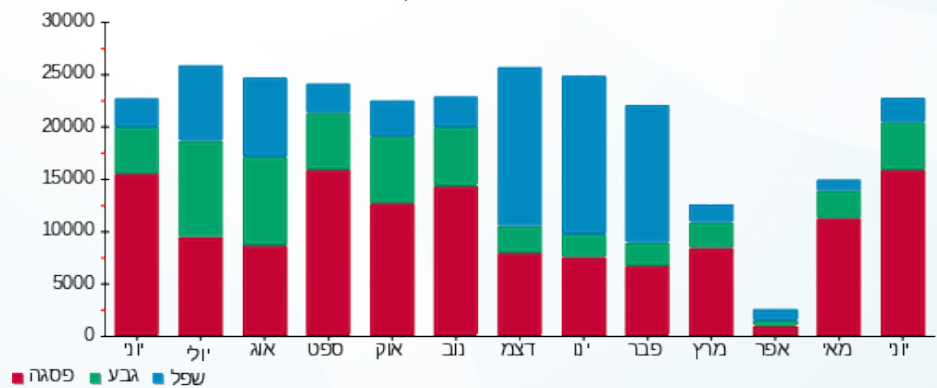

06/07/20 תאריך הפקה:  
 30/06/20 תאריך קריאה נוכחית:  
 01/06/20 תאריך קריאה קודמת:

שם דייר: \*מחסן סופר פארם  
 שם אתר: קבוצת הנגב חנויות

לקוח/ה נכבד/ה, אנו מתכבדים להגיש את חישוב צריכת החשמל לתקופה 01/06/20 - 30/06/20:

מחסן סופר פארם - 1 - (3x40)81018767

| סה"כ לתשלום | מחיר לקוט"ש בא"ג | סה"כ צריכה בקוט"ש | קריאה נוכחית | קריאה קודמת | סוג צריכה                | סוג תעריף |
|-------------|------------------|-------------------|--------------|-------------|--------------------------|-----------|
|             |                  |                   | 30/06/20     | 01/06/20    | פרטי חשבון עבור תאריכים: |           |
| ₪ 0.45      | 45.44            | 0.98              | 3,737.40     | 3,736.42    | פסגה                     | 777       |
| ₪ 0.00      | 37.65            | 0.004             | 1,952.69     | 1,952.69    | גבע                      | 778       |
| ₪ 0.00      | 31.07            | 0.0005            | 5,523.01     | 5,523.01    | שפל                      | 779       |

סה"כ לדייר:

| שיא ביקוש | סה"כ   | שפל    | גבע    | פסגה   |
|-----------|--------|--------|--------|--------|
| 0.16      | 0.98   | 0.0005 | 0.004  | 0.98   |
|           | ₪ 0.45 | ₪ 0.00 | ₪ 0.00 | ₪ 0.45 |

סה"כ צריכה  
 סה"כ לתשלום

|          |  |                     |
|----------|--|---------------------|
| ₪ 200.95 | <b>תשלום קבוע</b>                        |                     |
| ₪ 4.29   | <b>תשלום עבור גודל חיבור בKVA (3x40)</b> |                     |
| ₪ 205.68 | <b>סה"כ לתשלום</b>                       | <b>לא כולל מע"מ</b> |

התפלגות חיוב בש"ח לפי תע"ז

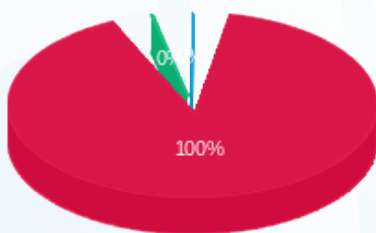

פסגה (₪ 0.45) ■  
 גבע (₪ 0.002) ■  
 שפל (₪ 0.0002) ■

הסטוריית צריכה בקוט"ש

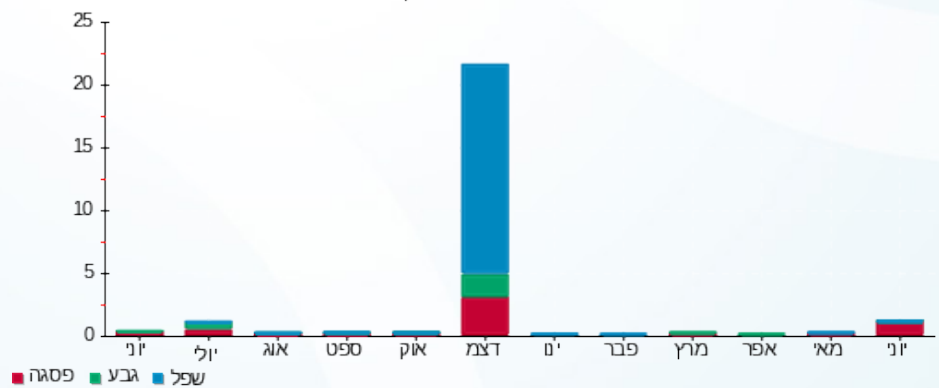



06/07/20 תאריך הפקה:  
 30/06/20 תאריך קריאה נוכחית:  
 01/06/20 תאריך קריאה קודמת:

שם דייר: \*מחסן סופר פארם 2  
 שם אתר: קבוצת הנגב חנויות

לקוח/ה נכבד/ה, אנו מתכבדים להגיש את חישוב צריכת החשמל לתקופה 01/06/20 - 30/06/20:

מחסן סופר פארם - 4 - 81018767(1x16)

| סה"כ לתשלום | מחיר לקוט"ש בא"ג | סה"כ צריכה בקוט"ש | קריאה נוכחית | קריאה קודמת | סוג צריכה | סוג תעריף                |
|-------------|------------------|-------------------|--------------|-------------|-----------|--------------------------|
|             |                  |                   | 30/06/20     | 01/06/20    |           | פרטי חשבון עבור תאריכים: |
| ₪ 2.10      | 45.44            | 4.63              | 416.08       | 411.45      | פסגה      | 777                      |
| ₪ 0.46      | 37.65            | 1.23              | 145.19       | 143.96      | גבע       | 778                      |
| ₪ 0.67      | 31.07            | 2.14              | 401.65       | 399.51      | שפל       | 779                      |

סה"כ לדייר:

| שיא ביקוש | סה"כ   | שפל    | גבע    | פסגה   |
|-----------|--------|--------|--------|--------|
| 0.66      | 8.00   | 2.14   | 1.23   | 4.63   |
|           | ₪ 3.23 | ₪ 0.67 | ₪ 0.46 | ₪ 2.10 |

סה"כ צריכה  
 סה"כ לתשלום

|          |  |                     |
|----------|--|---------------------|
| ₪ 200.95 | <b>תשלום קבוע</b>                        |                     |
| ₪ 0.57   | <b>תשלום עבור גודל חיבור בKVA (1x16)</b> |                     |
| ₪ 204.75 | <b>סה"כ לתשלום</b>                       | <b>לא כולל מע"מ</b> |

התפלגות חיוב בש"ח לפי תע"ז

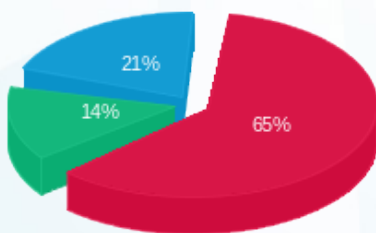

פסגה (₪ 2.10)  
 גבע (₪ 0.46)  
 שפל (₪ 0.67)

הסטוריית צריכה בקוט"ש

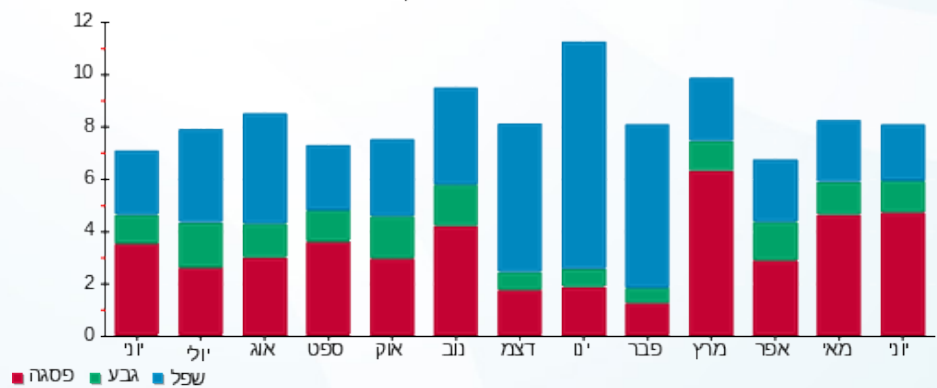

06/07/20 תאריך הפקה:  
 30/06/20 תאריך קריאה נוכחית:  
 01/06/20 תאריך קריאה קודמת:

שם דייר: \*מחסני זארה  
 שם אתר: קבוצת הנגב חנויות

לקוח/ה נכבד/ה, אנו מתכבדים להגיש את חישוב צריכת החשמל לתקופה 01/06/20 - 30/06/20:

מחסני זארה - 1 - 81021309 (3x63)

| סוג תעריף                | סוג צריכה | קריאה קודמת | קריאה נוכחית | סה"כ צריכה בקוט"ש | מחיר לקוט"ש בא"ג | סה"כ לתשלום |
|--------------------------|-----------|-------------|--------------|-------------------|------------------|-------------|
| פרטי חשבון עבור תאריכים: |           |             |              |                   |                  |             |
| 777                      | פסגה      | 01/06/20    | 30/06/20     | 565.45            | 45.44            | 256.94 ₪    |
| 778                      | גבע       | 12,501.19   | 12,642.60    | 141.40            | 37.65            | 53.24 ₪     |
| 779                      | שפל       | 14,187.49   | 14,219.90    | 32.41             | 31.07            | 10.07 ₪     |

סה"כ לדייר:

| פסגה     | גבע     | שפל     | סה"כ     | שיא ביקוש |
|----------|---------|---------|----------|-----------|
| 565.45   | 141.40  | 32.41   | 739.26   | 2.66      |
| 256.94 ₪ | 53.24 ₪ | 10.07 ₪ | 320.25 ₪ |           |

סה"כ צריכה  
 סה"כ לתשלום

|          |  |                     |
|----------|--|---------------------|
| 200.95 ₪ | <b>תשלום קבוע</b>                        |                     |
| 6.75 ₪   | <b>תשלום עבור גודל חיבור בKVA (3x63)</b> |                     |
| 527.95 ₪ | <b>סה"כ לתשלום</b>                       | <b>לא כולל מע"מ</b> |

התפלגות חיוב בש"ח לפי תעו"ז

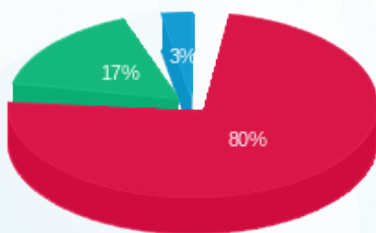

פסגה (256.94 ₪) 80%  
 גבע (53.24 ₪) 17%  
 שפל (10.07 ₪) 3%

הסטוריית צריכה בקוט"ש

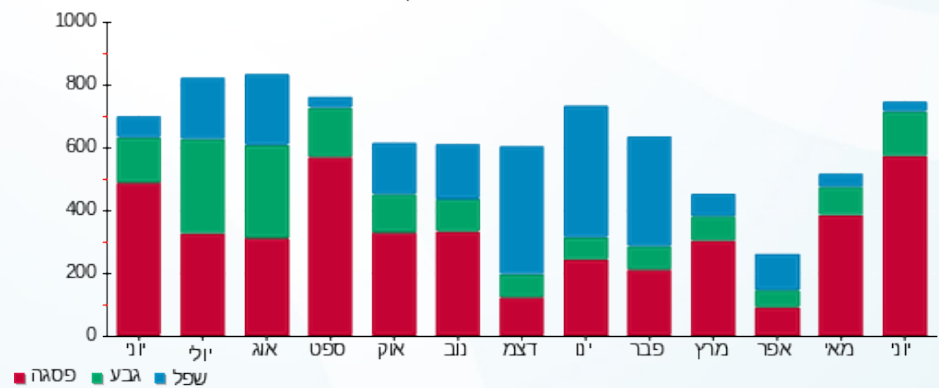



06/07/20 תאריך הפקה:  
 30/06/20 תאריך קריאה נוכחית:  
 01/06/20 תאריך קריאה קודמת:

שם דייר: \*סופר פארם  
 שם אתר: קבוצת הנגב חנויות

לקוח/ה נכבד/ה, אנו מתכבדים להגיש את חישוב צריכת החשמל לתקופה 01/06/20 - 30/06/20:

סופר פארם - 2 - 15091174 (3x250)

| סוג תעריף                | סוג צריכה | קריאה קודמת | קריאה נוכחית | סה"כ צריכה בקוט"ש | מחיר לקוט"ש בא"ג | סה"כ לתשלום |
|--------------------------|-----------|-------------|--------------|-------------------|------------------|-------------|
| פרטי חשבון עבור תאריכים: |           |             |              |                   |                  |             |
| 777                      | פסגה      | 01/06/20    | 30/06/20     | 21,049.20         | 45.44            | 9,564.76 ₪  |
| 778                      | גבע       | 307,699.60  | 315,045.60   | 7,346.00          | 37.65            | 2,765.77 ₪  |
| 779                      | שפל       | 580,192.40  | 588,960.40   | 8,768.00          | 31.07            | 2,724.22 ₪  |

סה"כ לדייר:

| פסגה       | גבע        | שפל        | סה"כ        | שיא ביקוש |
|------------|------------|------------|-------------|-----------|
| 21,049.20  | 7,346.00   | 8,768.00   | 37,163.20   | 85.64     |
| 9,564.76 ₪ | 2,765.77 ₪ | 2,724.22 ₪ | 15,054.74 ₪ |           |

סה"כ צריכה  
 סה"כ לתשלום

|             |                                    |              |
|-------------|------------------------------------|--------------|
| 200.95 ₪    | תשלום קבוע                         |              |
| 26.80 ₪     | תשלום עבור גודל חיבור בKVA (3x250) |              |
| 15,282.49 ₪ | סה"כ לתשלום                        | לא כולל מע"מ |

התפלגות חיוב בש"ח לפי תע"ז

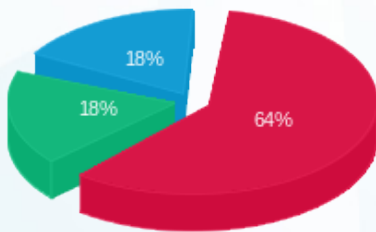

■ פסגה (9,564.76 ₪)  
 ■ גבע (2,765.77 ₪)  
 ■ שפל (2,724.22 ₪)

הסטוריית צריכה בקוט"ש

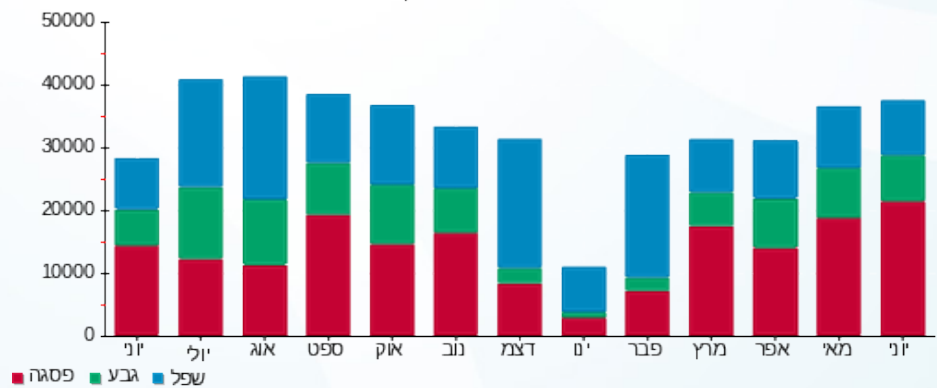

■ פסגה ■ גבע ■ שפל





06/07/20 תאריך הפקדה:  
 30/06/20 תאריך קריאה נוכחית:  
 01/06/20 תאריך קריאה קודמת:

שם דייר: \*סופר קופיקס  
 שם אתר: קבוצת הנגב חנויות

לקוח/ה נכבד/ה, אנו מתכבדים להגיש את חישוב צריכת החשמל לתקופה 01/06/20 - 30/06/20:

סופר קופיקס - 14 - 15114136 (3x125)

| סוג תעריף | סוג צריכה | קריאה קודמת | קריאה נוכחית | סה"כ צריכה בקוט"ש        | מחיר לקוט"ש בא"ג | סה"כ לתשלום |
|-----------|-----------|-------------|--------------|--------------------------|------------------|-------------|
|           |           | 01/06/20    | 30/06/20     | פרטי חשבון עבור תאריכים: |                  |             |
| 777       | פסגה      | 150,888.40  | 157,067.40   | 6,179.00                 | 45.44            | 2,807.74 ₪  |
| 778       | גבע       | 75,254.00   | 77,394.20    | 2,140.20                 | 37.65            | 805.79 ₪    |
| 779       | שפל       | 192,574.40  | 197,316.00   | 4,741.60                 | 31.07            | 1,473.22 ₪  |

סה"כ לדייר:

| פסגה       | גבע      | שפל        | סה"כ       | שיא ביקוש |
|------------|----------|------------|------------|-----------|
| 6,179.00   | 2,140.20 | 4,741.60   | 13,060.80  | 29.28     |
| 2,807.74 ₪ | 805.79 ₪ | 1,473.22 ₪ | 5,086.74 ₪ |           |

סה"כ צריכה  
 סה"כ לתשלום

|            |                                    |              |
|------------|------------------------------------|--------------|
| 200.95 ₪   | תשלום קבוע                         |              |
| 13.40 ₪    | תשלום עבור גודל חיבור בKVA (3x125) |              |
| 5,301.09 ₪ | סה"כ לתשלום                        | לא כולל מע"מ |

התפלגות חיוב בש"ח לפי תע"ז

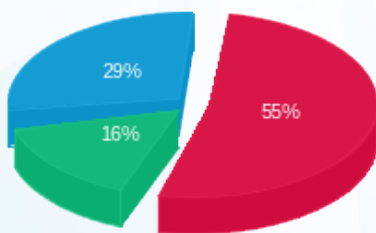

■ פסגה (2,807.74 ₪)  
 ■ גבע (805.79 ₪)  
 ■ שפל (1,473.22 ₪)

הסטוריית צריכה בקוט"ש

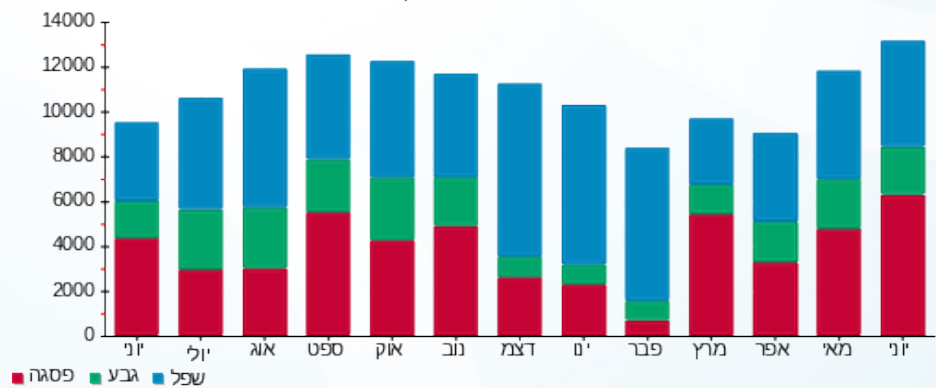



06/07/20 תאריך הפקדה:  
 30/06/20 תאריך קריאה נוכחית:  
 01/06/20 תאריך קריאה קודמת:

שם דייר: \*פול אנד בר  
 שם אתר: קבוצת הנגב חנויות

לקוח/ה נכבד/ה, אנו מתכבדים להגיש את חישוב צריכת החשמל לתקופה 01/06/20 - 30/06/20:

פול אנד בר - 5 - 00023570 (3x160)

| סוג תעריף | סוג צריכה | קריאה קודמת  | קריאה נוכחית | סה"כ צריכה בקוט"ש | מחיר לקוט"ש בא"ג | סה"כ לתשלום |
|-----------|-----------|--------------|--------------|-------------------|------------------|-------------|
|           |           | 01/06/20     | 30/06/20     |                   |                  |             |
| 777       | פסגה      | 1,224,547.47 | 1,227,670.85 | 3,123.38          | 45.44            | 1,419.27 ₪  |
| 778       | גבע       | 732,900.06   | 733,723.94   | 823.89            | 37.65            | 310.19 ₪    |
| 779       | שפל       | 889,286.78   | 889,672.95   | 386.17            | 31.07            | 119.98 ₪    |

סה"כ לדייר:

| פסגה       | גבע      | שפל      | סה"כ       | שיא ביקוש |
|------------|----------|----------|------------|-----------|
| 3,123.38   | 823.89   | 386.17   | 4,333.44   | 12.55     |
| 1,419.27 ₪ | 310.19 ₪ | 119.98 ₪ | 1,849.44 ₪ |           |

סה"כ צריכה  
 סה"כ לתשלום

|            |                                    |              |
|------------|------------------------------------|--------------|
| 200.95 ₪   | תשלום קבוע                         |              |
| 17.15 ₪    | תשלום עבור גודל חיבור בKVA (3x160) |              |
| 2,067.54 ₪ | סה"כ לתשלום                        | לא כולל מע"מ |

התפלגות חיוב בש"ח לפי תעו"ז

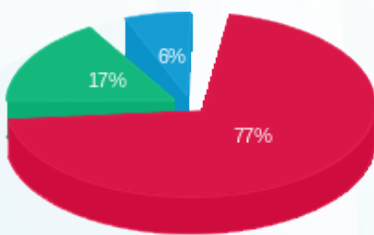

■ פסגה (1,419.27 ₪)  
 ■ גבע (310.19 ₪)  
 ■ שפל (119.98 ₪)

הסטוריית צריכה בקוט"ש

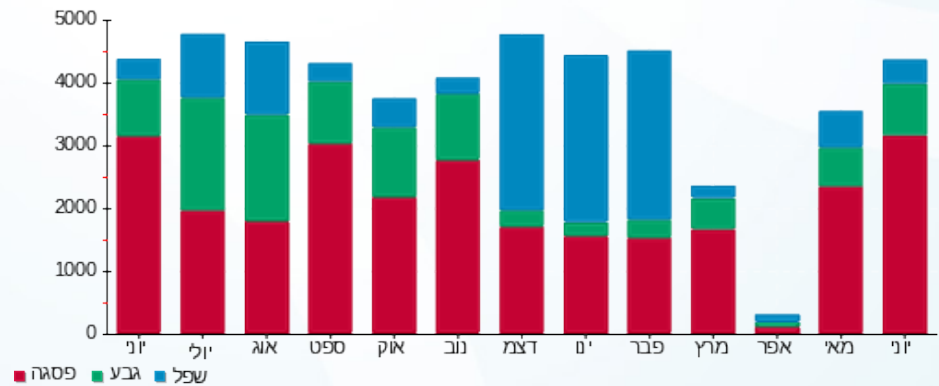



06/07/20 תאריך הפקה:  
 30/06/20 תאריך קריאה נוכחית:  
 01/06/20 תאריך קריאה קודמת:

שם דייר: אודיו מדיק  
 שם אתר: קבוצת הנגב חנויות

לקוח/ה נכבד/ה, אנו מתכבדים להגיש את חישוב צריכת החשמל לתקופה 01/06/20 - 30/06/20:

אודיו מדיק - 7 - 15114138 (3x25)

| סה"כ לתשלום | מחיר לקוט"ש בא"ג | סה"כ צריכה בקוט"ש | קריאה נוכחית | קריאה קודמת | סוג צריכה | סוג תעריף                |
|-------------|------------------|-------------------|--------------|-------------|-----------|--------------------------|
|             |                  |                   | 30/06/20     | 01/06/20    |           | פרטי חשבון עבור תאריכים: |
| 257.49 ₪    | 45.44            | 566.65            | 13,564.50    | 12,997.85   | פסגה      | 777                      |
| 6.46 ₪      | 37.65            | 17.15             | 1,306.95     | 1,289.80    | גבע       | 778                      |
| 2.81 ₪      | 31.07            | 9.05              | 3,702.05     | 3,693.00    | שפל       | 779                      |

סה"כ לדייר:

| שיא ביקוש | סה"כ     | שפל    | גבע    | פסגה     |
|-----------|----------|--------|--------|----------|
| 4.71      | 592.85   | 9.05   | 17.15  | 566.65   |
|           | 266.75 ₪ | 2.81 ₪ | 6.46 ₪ | 257.49 ₪ |

סה"כ צריכה  
 סה"כ לתשלום

|          |  |                     |
|----------|--|---------------------|
| 200.95 ₪ | <b>תשלום קבוע</b>                        |                     |
| 2.68 ₪   | <b>תשלום עבור גודל חיבור בKVA (3x25)</b> |                     |
| 470.38 ₪ | <b>סה"כ לתשלום</b>                       | <b>לא כולל מע"מ</b> |

התפלגות חיוב בש"ח לפי תעו"ז

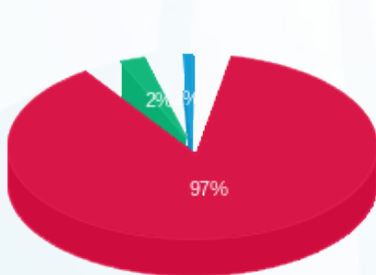

■ פסגה (257.49 ₪)  
 ■ גבע (6.46 ₪)  
 ■ שפל (2.81 ₪)

הסטוריית צריכה בקוט"ש

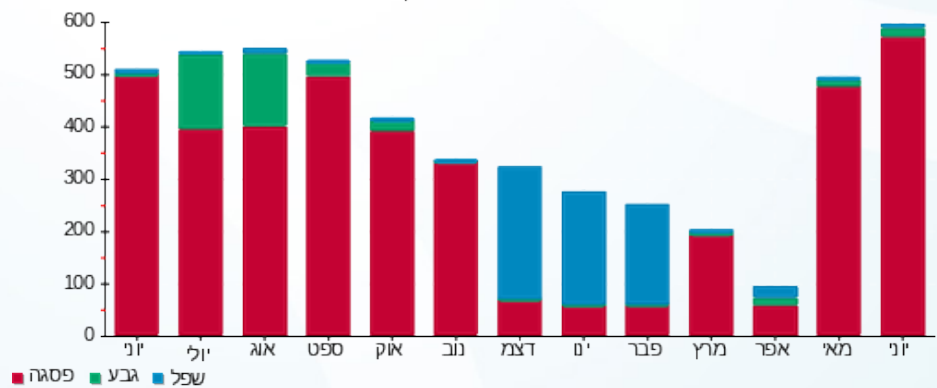



06/07/20 תאריך הפקדה:  
 30/06/20 תאריך קריאה נוכחית:  
 01/06/20 תאריך קריאה קודמת:

שם דייר: אול סנס  
 שם אתר: קבוצת הנגב חנויות

לקוח/ה נכבד/ה, אנו מתכבדים להגיש את חישוב צריכת החשמל לתקופה 01/06/20 - 30/06/20:

אולסנס - 1 - 14014377(3x25)

| סוג תעריף                | סוג צריכה | קריאה קודמת | קריאה נוכחית | סה"כ צריכה בקוט"ש | מחיר לקוט"ש בא"ג | סה"כ לתשלום |
|--------------------------|-----------|-------------|--------------|-------------------|------------------|-------------|
| פרטי חשבון עבור תאריכים: |           |             |              |                   |                  |             |
| 777                      | פסגה      | 01/06/20    | 30/06/20     | 1,159.20          | 45.44            | 526.74 ₪    |
| 778                      | גבע       | 10,776.30   | 11,044.90    | 268.60            | 37.65            | 101.13 ₪    |
| 779                      | שפל       | 14,776.40   | 14,967.70    | 191.30            | 31.07            | 59.44 ₪     |

סה"כ לדייר:

| פסגה     | גבע      | שפל     | סה"כ     | שיא ביקוש |
|----------|----------|---------|----------|-----------|
| 1,159.20 | 268.60   | 191.30  | 1,619.10 |           |
| 526.74 ₪ | 101.13 ₪ | 59.44 ₪ | 687.31 ₪ |           |

סה"כ צריכה  
 סה"כ לתשלום

|          |                                   |              |
|----------|-----------------------------------|--------------|
| 200.95 ₪ | תשלום קבוע                        |              |
| 2.68 ₪   | תשלום עבור גודל חיבור בKVA (3x25) |              |
| 890.93 ₪ | סה"כ לתשלום                       | לא כולל מע"מ |

התפלגות חיוב בש"ח לפי תעו"ז

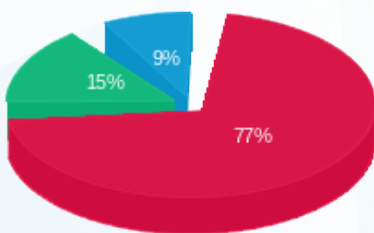

■ פסגה (526.74 ₪)  
 ■ גבע (101.13 ₪)  
 ■ שפל (59.44 ₪)

הסטוריית צריכה בקוט"ש

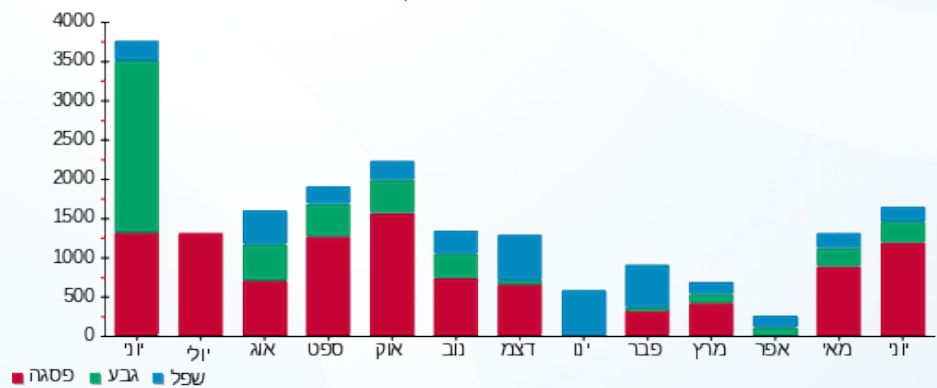



06/07/20 תאריך הפקה:  
 30/06/20 תאריך קריאה נוכחית:  
 01/06/20 תאריך קריאה קודמת:

שם דייר: אופטיקה הלפרין  
 שם אתר: קבוצת הנגב חנויות

לקוח/ה נכבד/ה, אנו מתכבדים להגיש את חישוב צריכת החשמל לתקופה 01/06/20 - 30/06/20:

אופטיקה הלפרין - 1 - 15114136 (3x25)

| סוג תעריף                | סוג צריכה | קריאה קודמת | קריאה נוכחית | סה"כ צריכה בקוט"ש | מחיר לקוט"ש בא"ג | סה"כ לתשלום |
|--------------------------|-----------|-------------|--------------|-------------------|------------------|-------------|
| פרטי חשבון עבור תאריכים: |           |             |              |                   |                  |             |
| 777                      | פסגה      | 01/06/20    | 30/06/20     | 865.65            | 45.44            | 393.35 ₪    |
| 778                      | גבע       | 8,009.00    | 8,213.05     | 204.05            | 37.65            | 76.82 ₪     |
| 779                      | שפל       | 12,882.20   | 13,119.45    | 237.25            | 31.07            | 73.71 ₪     |

סה"כ לדייר:

| פסגה     | גבע     | שפל     | סה"כ     | שיא ביקוש |
|----------|---------|---------|----------|-----------|
| 865.65   | 204.05  | 237.25  | 1,306.95 | 4.82      |
| ₪ 393.35 | ₪ 76.82 | ₪ 73.71 | ₪ 543.89 |           |

סה"כ צריכה  
 סה"כ לתשלום

|          |                                   |              |
|----------|-----------------------------------|--------------|
| 200.95 ₪ | תשלום קבוע                        |              |
| 2.68 ₪   | תשלום עבור גודל חיבור בKVA (3x25) |              |
| 747.52 ₪ | סה"כ לתשלום                       | לא כולל מע"מ |

התפלגות חיוב בש"ח לפי תעו"ז

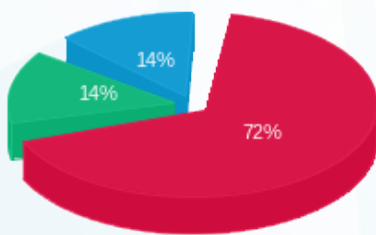

פסגה (₪ 393.35) ■  
 גבע (₪ 76.82) ■  
 שפל (₪ 73.71) ■

הסטוריית צריכה בקוט"ש

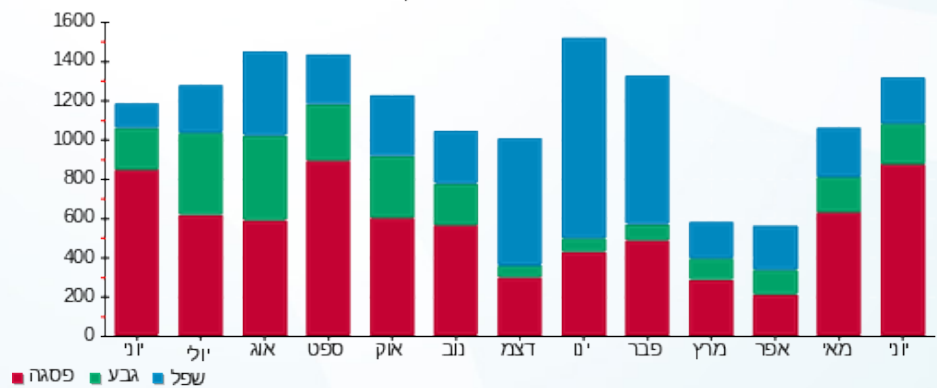

06/07/20 תאריך הפקה:  
 30/06/20 תאריך קריאה נוכחית:  
 01/06/20 תאריך קריאה קודמת:

שם דייר: אופטיקה מרקוביץ  
 שם אתר: קבוצת הנגב חנויות

לקוח/ה נכבד/ה, אנו מתכבדים להגיש את חישוב צריכת החשמל לתקופה 01/06/20 - 30/06/20:

אופטיקה מרקוביץ - 1 - 14011406 (3x40)

| סוג תעריף                | סוג צריכה | קריאה קודמת | קריאה נוכחית | סה"כ צריכה בקוט"ש | מחיר לקוט"ש בא"ג | סה"כ לתשלום |
|--------------------------|-----------|-------------|--------------|-------------------|------------------|-------------|
| פרטי חשבון עבור תאריכים: |           |             |              |                   |                  |             |
| 777                      | פסגה      | 01/06/20    | 30/06/20     | 1,475.86          | 45.44            | 670.63 ₪    |
| 778                      | גבע       | 17,203.00   | 17,583.69    | 380.68            | 37.65            | 143.33 ₪    |
| 779                      | שפל       | 27,618.66   | 27,997.70    | 379.05            | 31.07            | 117.77 ₪    |

סה"כ לדייר:

| פסגה     | גבע      | שפל      | סה"כ     | שיא ביקוש |
|----------|----------|----------|----------|-----------|
| 1,475.86 | 380.68   | 379.05   | 2,235.59 |           |
| 670.63 ₪ | 143.33 ₪ | 117.77 ₪ | 931.73 ₪ |           |

סה"כ צריכה  
 סה"כ לתשלום

|            |                                    |              |
|------------|------------------------------------|--------------|
| 200.95 ₪   | תשלום קבוע                         |              |
| 4.29 ₪     | תשלום עבור גודל חיבור ב KVA (3x40) |              |
| 1,136.97 ₪ | סה"כ לתשלום                        | לא כולל מע"מ |

התפלגות חיוב בש"ח לפי תעו"ז

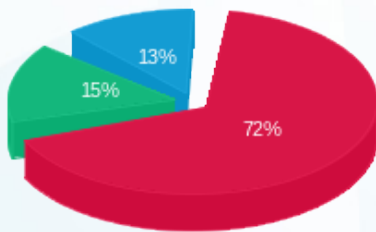

פסגה (670.63 ₪) 72%  
 גבע (143.33 ₪) 15%  
 שפל (117.77 ₪) 13%

הסטוריית צריכה בקוט"ש

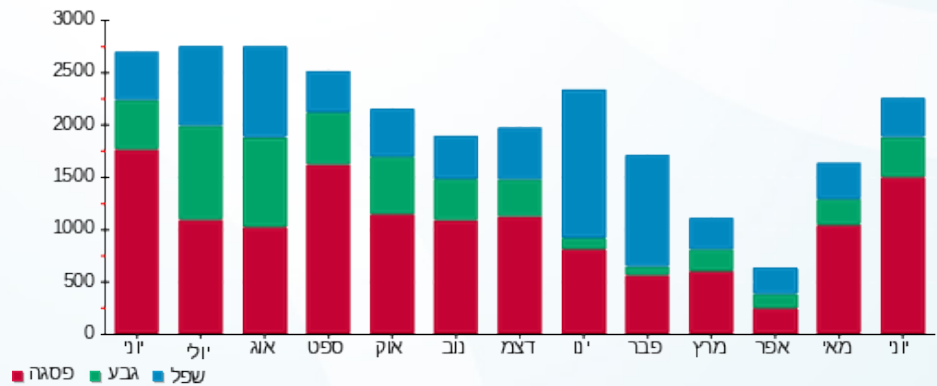

06/07/20 תאריך הפקדה:  
 30/06/20 תאריך קריאה נוכחית:  
 01/06/20 תאריך קריאה קודמת:

שם דייר: אופטיקנה  
 שם אתר: קבוצת הנגב חנויות

לקוח/ה נכבד/ה, אנו מתכבדים להגיש את חישוב צריכת החשמל לתקופה 01/06/20 - 30/06/20:

אופטיקנה - 7 - 81018771 (3x50)

| סוג תעריף                | סוג צריכה | קריאה קודמת | קריאה נוכחית | סה"כ צריכה בקוט"ש | מחיר לקוט"ש בא"ג | סה"כ לתשלום |
|--------------------------|-----------|-------------|--------------|-------------------|------------------|-------------|
| פרטי חשבון עבור תאריכים: |           |             |              |                   |                  |             |
| 777                      | פסגה      | 01/06/20    | 30/06/20     | 1,667.36          | 45.44            | 757.65 ₪    |
| 778                      | גבע       | 88,287.60   | 88,688.10    | 400.50            | 37.65            | 150.79 ₪    |
| 779                      | שפל       | 148,503.00  | 148,853.54   | 350.54            | 31.07            | 108.91 ₪    |

סה"כ לדייר:

| פסגה     | גבע      | שפל      | סה"כ       | שיא ביקוש |
|----------|----------|----------|------------|-----------|
| 1,667.36 | 400.50   | 350.54   | 2,418.40   | 13.00     |
| ₪ 757.65 | ₪ 150.79 | ₪ 108.91 | ₪ 1,017.35 |           |

סה"כ צריכה  
 סה"כ לתשלום

|            |                                   |              |
|------------|-----------------------------------|--------------|
| 200.95 ₪   | תשלום קבוע                        |              |
| 5.36 ₪     | תשלום עבור גודל חיבור בKVA (3x50) |              |
| 1,223.66 ₪ | סה"כ לתשלום                       | לא כולל מע"מ |

התפלגות חיוב בש"ח לפי תע"ז

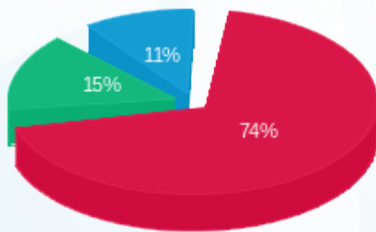

פסגה (757.65 ₪) 74%  
 גבע (150.79 ₪) 15%  
 שפל (108.91 ₪) 11%

הסטוריית צריכה בקוט"ש

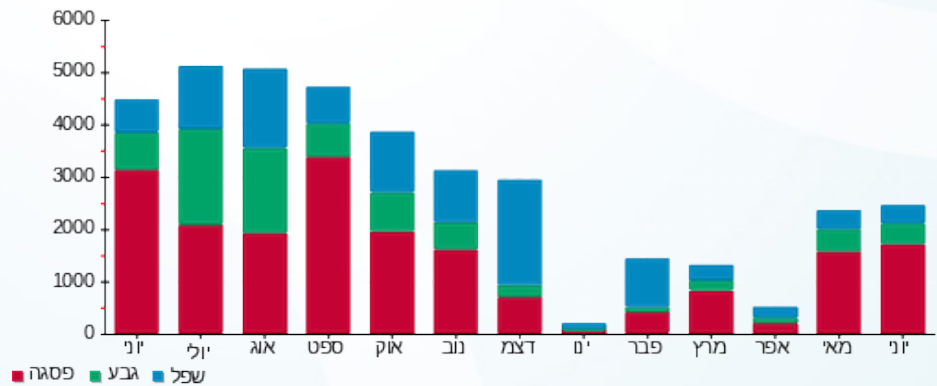



06/07/20 תאריך הפקדה:  
 30/06/20 תאריך קריאה נוכחית:  
 01/06/20 תאריך קריאה קודמת:

שם דייר: אופטיקנה זמנית  
 שם אתר: קבוצת הנגב חנויות

לקוח/ה נכבד/ה, אנו מתכבדים להגיש את חישוב צריכת החשמל לתקופה 01/06/20 - 30/06/20:

אופטיקנה זמנית - 7 - 00023570(3x40)

| סוג תעריף | סוג צריכה | קריאה קודמת | קריאה נוכחית | סה"כ צריכה בקוט"ש | מחיר לקוט"ש בא"ג         | סה"כ לתשלום |
|-----------|-----------|-------------|--------------|-------------------|--------------------------|-------------|
|           |           |             | 30/06/20     | 01/06/20          | פרטי חשבון עבור תאריכים: |             |
| 777       | פסגה      | 157,950.72  | 158,047.81   | 97.09             | 45.44                    | 44.12 ₪     |
| 778       | גבע       | 84,048.30   | 84,084.28    | 35.98             | 37.65                    | 13.55 ₪     |
| 779       | שפל       | 46,893.07   | 46,986.46    | 93.38             | 31.07                    | 29.01 ₪     |

סה"כ לדייר:

| פסגה    | גבע     | שפל     | סה"כ    | שיא ביקוש |
|---------|---------|---------|---------|-----------|
| 97.09   | 35.98   | 93.38   | 226.45  | 0.43      |
| 44.12 ₪ | 13.55 ₪ | 29.01 ₪ | 86.68 ₪ |           |

סה"כ צריכה  
 סה"כ לתשלום

|          |                                   |              |
|----------|-----------------------------------|--------------|
| 200.95 ₪ | תשלום קבוע                        |              |
| 4.29 ₪   | תשלום עבור גודל חיבור בKVA (3x40) |              |
| 291.91 ₪ | סה"כ לתשלום                       | לא כולל מע"מ |

התפלגות חיוב בש"ח לפי תע"ז

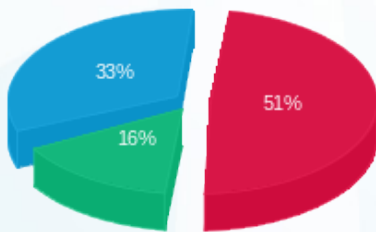

פסגה (44.12 ₪) ■  
 גבע (13.55 ₪) ■  
 שפל (29.01 ₪) ■

הסטוריית צריכה בקוט"ש

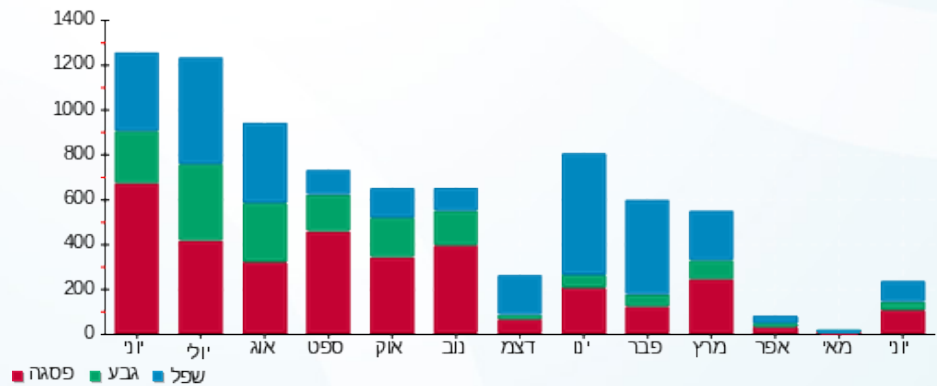

פסגה ■ גבע ■ שפל



06/07/20 תאריך הפקדה:  
 30/06/20 תאריך קריאה נוכחית:  
 01/06/20 תאריך קריאה קודמת:

שם דייר: אורבניקה  
 שם אתר: קבוצת הנגב חנויות

לקוח/ה נכבד/ה, אנו מתכבדים להגיש את חישוב צריכת החשמל לתקופה 01/06/20 - 30/06/20:

אורבניקה - 1 - 15091174 (3x320)

| סה"כ לתשלום | מחיר לקוט"ש בא"ג | סה"כ צריכה בקוט"ש | קריאה נוכחית | קריאה קודמת  | סוג צריכה                | סוג תעריף |
|-------------|------------------|-------------------|--------------|--------------|--------------------------|-----------|
|             |                  |                   | 30/06/20     | 01/06/20     | פרטי חשבון עבור תאריכים: |           |
| 26,850.50 ₪ | 45.44            | 59,090.00         | 1,793,272.00 | 1,734,182.00 | פסגה                     | 777       |
| 6,425.35 ₪  | 37.65            | 17,066.00         | 825,632.00   | 808,566.00   | גבע                      | 778       |
| 2,282.40 ₪  | 31.07            | 7,346.00          | 1,053,648.00 | 1,046,302.00 | שפל                      | 779       |

סה"כ לדיר:

| שיא ביקוש | סה"כ        | שפל        | גבע        | פסגה        |
|-----------|-------------|------------|------------|-------------|
| 279.26    | 83,502.00   | 7,346.00   | 17,066.00  | 59,090.00   |
|           | 35,558.25 ₪ | 2,282.40 ₪ | 6,425.35 ₪ | 26,850.50 ₪ |

סה"כ צריכה  
 סה"כ לתשלום

|             |   |                     |
|-------------|---|---------------------|
| 200.95 ₪    | <b>תשלום קבוע</b>                         |                     |
| 34.30 ₪     | <b>תשלום עבור גודל חיבור בKVA (3x320)</b> |                     |
| 35,793.50 ₪ | <b>סה"כ לתשלום</b>                        | <b>לא כולל מע"מ</b> |

התפלגות חיוב בש"ח לפי תעו"ז

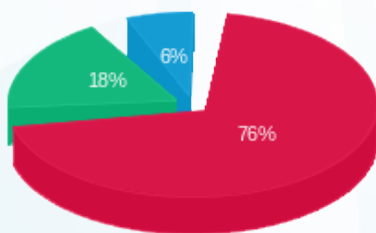

פסגה (26,850.50 ₪) - 76%  
 גבע (6,425.35 ₪) - 18%  
 שפל (2,282.40 ₪) - 6%

הסטוריית צריכה בקוט"ש

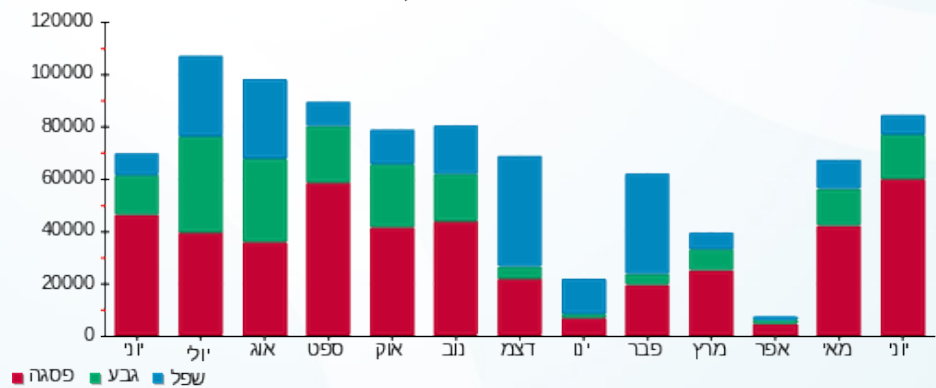



06/07/20 תאריך הפקדה:  
 30/06/20 תאריך קריאה נוכחית:  
 01/06/20 תאריך קריאה קודמת:

שם דייר: אחזקה כללית  
 שם אתר: קבוצת הנגב חנויות

לקוח/ה נכבד/ה, אנו מתכבדים להגיש את חישוב צריכת החשמל לתקופה 01/06/20 - 30/06/20:

אחזקה כללית - 2 - 16193930(0x0)

| סוג תעריף                | סוג צריכה | קריאה קודמת | קריאה נוכחית | סה"כ צריכה בקוט"ש | מחיר לקוט"ש בא"ג | סה"כ לתשלום |
|--------------------------|-----------|-------------|--------------|-------------------|------------------|-------------|
| פרטי חשבון עבור תאריכים: |           |             |              |                   |                  |             |
| 777                      | פסגה      | 01/06/20    | 30/06/20     | 930.40            | 45.44            | 422.77 ₪    |
| 778                      | גבע       | 3,187.10    | 3,296.90     | 109.80            | 37.65            | 41.34 ₪     |
| 779                      | שפל       | 9,369.00    | 9,610.10     | 241.10            | 31.07            | 74.91 ₪     |

סה"כ לדייר:

| פסגה     | גבע     | שפל     | סה"כ     | שיא ביקוש |
|----------|---------|---------|----------|-----------|
| 930.40   | 109.80  | 241.10  | 1,281.30 | 4.99      |
| ₪ 422.77 | ₪ 41.34 | ₪ 74.91 | ₪ 539.02 |           |

סה"כ צריכה  
 סה"כ לתשלום

|          |                                  |              |
|----------|----------------------------------|--------------|
| ₪ 0.00   | תשלום קבוע                       |              |
| ₪ 0.00   | תשלום עבור גודל חיבור בKVA (0x0) |              |
| ₪ 539.02 | סה"כ לתשלום                      | לא כולל מע"מ |

התפלגות חיוב בש"ח לפי תעו"ז

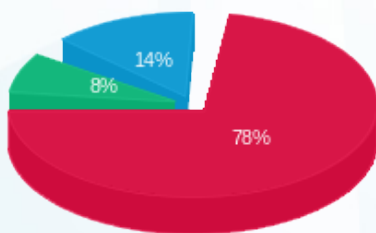

פסגה (₪ 422.77) 78%  
 גבע (₪ 41.34) 8%  
 שפל (₪ 74.91) 14%

הסטוריית צריכה בקוט"ש

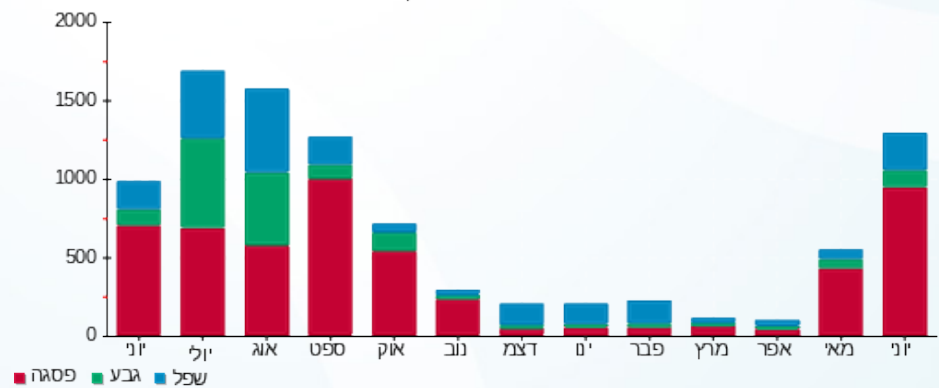



06/07/20 תאריך הפקה:  
 30/06/20 תאריך קריאה נוכחית:  
 01/06/20 תאריך קריאה קודמת:

שם דייר: אחזקה כללית חיוני  
 שם אתר: קבוצת הנגב חנויות

לקוח/ה נכבד/ה, אנו מתכבדים להגיש את חישוב צריכת החשמל לתקופה 01/06/20 - 30/06/20:

אחזקה כללית חיוני - 3 - 16193930 (0x0)

| סה"כ לתשלום | מחיר לקוט"ש בא"ג | סה"כ צריכה בקוט"ש | קריאה נוכחית | קריאה קודמת | סוג צריכה                | סוג תעריף |
|-------------|------------------|-------------------|--------------|-------------|--------------------------|-----------|
|             |                  |                   | 30/06/20     | 01/06/20    | פרטי חשבון עבור תאריכים: |           |
| ₪ 644.79    | 45.44            | 1,419.00          | 50,521.60    | 49,102.60   | פסגה                     | 777       |
| ₪ 121.50    | 37.65            | 322.70            | 18,430.40    | 18,107.70   | גבע                      | 778       |
| ₪ 197.26    | 31.07            | 634.90            | 60,820.70    | 60,185.80   | שפל                      | 779       |

סה"כ לדייר:

| שיא ביקוש | סה"כ     | שפל      | גבע      | פסגה     |
|-----------|----------|----------|----------|----------|
| 9.38      | 2,376.60 | 634.90   | 322.70   | 1,419.00 |
|           | ₪ 963.55 | ₪ 197.26 | ₪ 121.50 | ₪ 644.79 |

סה"כ צריכה  
 סה"כ לתשלום

|          |   |                     |
|----------|---|---------------------|
| ₪ 0.00   | <b>תשלום קבוע</b>                       |                     |
| ₪ 0.00   | <b>תשלום עבור גודל חיבור בKVA (0x0)</b> |                     |
| ₪ 963.55 | <b>סה"כ לתשלום</b>                      | <b>לא כולל מע"מ</b> |

התפלגות חיוב בש"ח לפי תע"ז

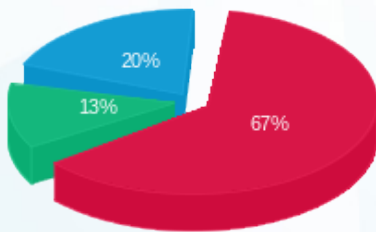

■ פסגה (₪ 644.79)  
 ■ גבע (₪ 121.50)  
 ■ שפל (₪ 197.26)

הסטוריית צריכה בקוט"ש

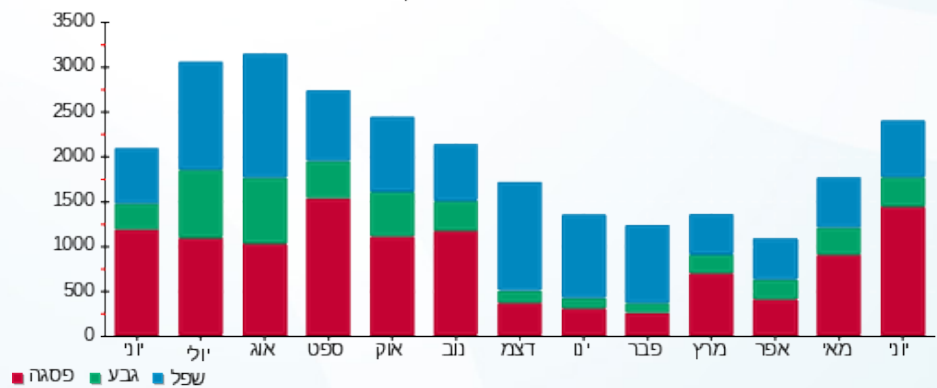

06/07/20 תאריך הפקה:  
 30/06/20 תאריך קריאה נוכחית:  
 01/06/20 תאריך קריאה קודמת:

**שם דייר:** אי אים סי אימונים אישיים - יני פרייד  
**שם אתר:** קבוצת הנגב חנויות

**לקוח/ה נכבד/ה, אנו מתכבדים להגיש את חישוב צריכת החשמל לתקופה 01/06/20 - 30/06/20:**

**אי אים סי אימונים אישיים - יני פרייד - 2 - 81021309 (3x25)**

| סוג תעריף                | סוג צריכה | קריאה קודמת | קריאה נוכחית | סה"כ צריכה בקוט"ש | מחיר לקוט"ש בא"ג | סה"כ לתשלום |
|--------------------------|-----------|-------------|--------------|-------------------|------------------|-------------|
| פרטי חשבון עבור תאריכים: |           |             |              |                   |                  |             |
| 777                      | פסגה      | 01/06/20    | 30/06/20     | 138.92            | 45.44            | 63.12 ₪     |
| 778                      | גבע       | 981.22      | 991.11       | 9.88              | 37.65            | 3.72 ₪      |
| 779                      | שפל       | 1,880.15    | 1,904.41     | 24.26             | 31.07            | 7.54 ₪      |

**סה"כ לדייר:**

| פסגה    | גבע    | שפל    | סה"כ    | שיא ביקוש |
|---------|--------|--------|---------|-----------|
| 138.92  | 9.88   | 24.26  | 173.06  | 2.04      |
| 63.12 ₪ | 3.72 ₪ | 7.54 ₪ | 74.38 ₪ |           |

**סה"כ צריכה**  
**סה"כ לתשלום**

|          |  |                     |
|----------|--|---------------------|
| 200.95 ₪ | <b>תשלום קבוע</b>                        |                     |
| 2.68 ₪   | <b>תשלום עבור גודל חיבור בKVA (3x25)</b> |                     |
| 278.01 ₪ | <b>סה"כ לתשלום</b>                       | <b>לא כולל מע"מ</b> |

התפלגות חיוב בש"ח לפי תע"ז

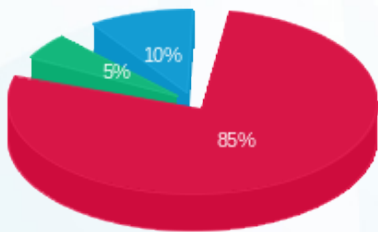

■ פסגה (63.12 ₪)  
 ■ גבע (3.72 ₪)  
 ■ שפל (7.54 ₪)

הסטוריית צריכה בקוט"ש

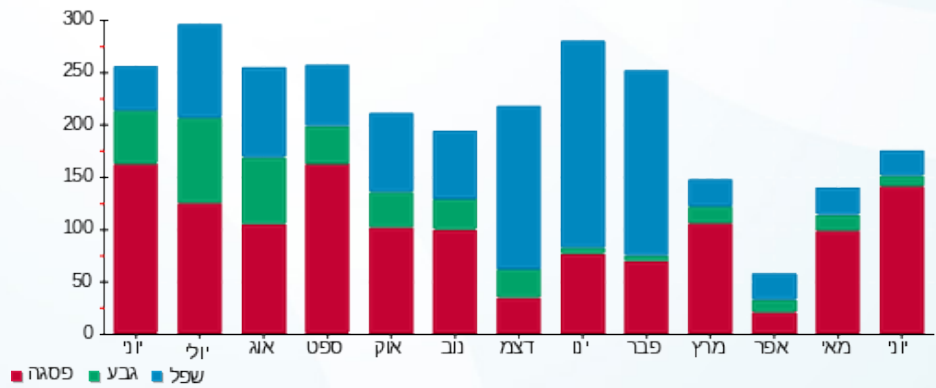



06/07/20 תאריך הפקה:  
 30/06/20 תאריך קריאה נוכחית:  
 01/06/20 תאריך קריאה קודמת:

שם דייר: איי אופטיק  
 שם אתר: קבוצת הנגב חנויות

לקוח/ה נכבד/ה, אנו מתכבדים להגיש את חישוב צריכת החשמל לתקופה 01/06/20 - 30/06/20:

איי אופטיק - 5 - 14118692 (0x0)

| סוג תעריף                | סוג צריכה | קריאה קודמת | קריאה נוכחית | סה"כ צריכה בקוט"ש | מחיר לקוט"ש בא"ג | סה"כ לתשלום |
|--------------------------|-----------|-------------|--------------|-------------------|------------------|-------------|
| פרטי חשבון עבור תאריכים: |           |             |              |                   |                  |             |
| 777                      | פסגה      | 01/06/20    | 30/06/20     | 637.65            | 45.44            | 289.75 ₪    |
| 778                      | גבע       | 12,947.65   | 13,058.65    | 111.00            | 37.65            | 41.79 ₪     |
| 779                      | שפל       | 12,408.55   | 12,454.40    | 45.85             | 31.07            | 14.25 ₪     |

סה"כ לדייר:

| פסגה     | גבע     | שפל     | סה"כ     | שיא ביקוש |
|----------|---------|---------|----------|-----------|
| 637.65   | 111.00  | 45.85   | 794.50   | 4.15      |
| 289.75 ₪ | 41.79 ₪ | 14.25 ₪ | 345.79 ₪ |           |

סה"כ צריכה  
 סה"כ לתשלום

|          |   |                     |
|----------|---|---------------------|
| 200.95 ₪ | <b>תשלום קבוע</b>                       |                     |
| 0.00 ₪   | <b>תשלום עבור גודל חיבור בKVA (0x0)</b> |                     |
| 546.74 ₪ | <b>סה"כ לתשלום</b>                      | <b>לא כולל מע"מ</b> |

התפלגות חיוב בש"ח לפי תעו"ז

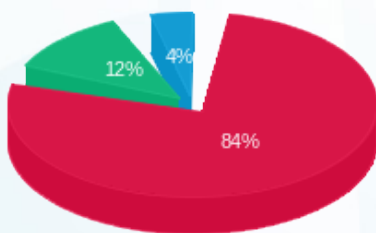

■ פסגה (289.75 ₪)  
 ■ גבע (41.79 ₪)  
 ■ שפל (14.25 ₪)

הסטוריית צריכה בקוט"ש

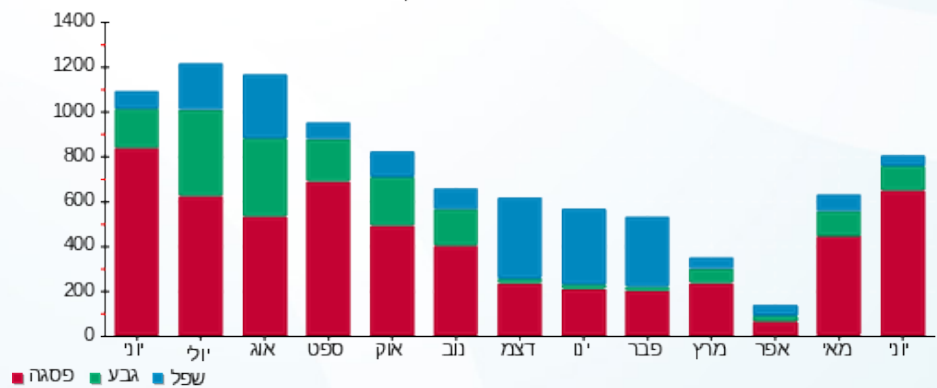



06/07/20 תאריך הפקה:  
 30/06/20 תאריך קריאה נוכחית:  
 01/06/20 תאריך קריאה קודמת:

שם דייר: איי סטור  
 שם אתר: קבוצת הנגב חנויות

לקוח/ה נכבד/ה, אנו מתכבדים להגיש את חישוב צריכת החשמל לתקופה 01/06/20 - 30/06/20:

איי סטור - 1 - 13127893 (3x50)

| סה"כ לתשלום | מחיר לקוט"ש בא"ג | סה"כ צריכה בקוט"ש | קריאה נוכחית | קריאה קודמת | סוג צריכה                | סוג תעריף |
|-------------|------------------|-------------------|--------------|-------------|--------------------------|-----------|
|             |                  |                   | 30/06/20     | 01/06/20    | פרטי חשבון עבור תאריכים: |           |
| ₪ 978.10    | 45.44            | 2,152.50          | 34,436.90    | 32,284.40   | פסגה                     | 777       |
| ₪ 156.77    | 37.65            | 416.40            | 18,011.00    | 17,594.60   | גבע                      | 778       |
| ₪ 92.62     | 31.07            | 298.10            | 20,374.80    | 20,076.70   | שפל                      | 779       |

סה"כ לדייר:

| שיא ביקוש | סה"כ       | שפל     | גבע      | פסגה     |
|-----------|------------|---------|----------|----------|
|           | 2,867.00   | 298.10  | 416.40   | 2,152.50 |
|           | ₪ 1,227.49 | ₪ 92.62 | ₪ 156.77 | ₪ 978.10 |

סה"כ צריכה  
 סה"כ לתשלום

|            |  |                     |
|------------|--|---------------------|
| ₪ 200.95   | <b>תשלום קבוע</b>                        |                     |
| ₪ 5.36     | <b>תשלום עבור גודל חיבור בKVA (3x50)</b> |                     |
| ₪ 1,433.80 | <b>סה"כ לתשלום</b>                       | <b>לא כולל מע"מ</b> |

התפלגות חיוב בש"ח לפי תעו"ז

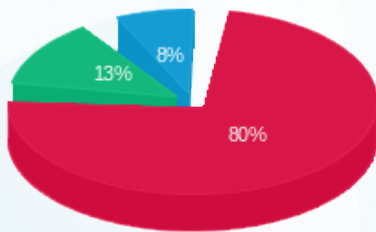

■ פסגה (₪ 978.10)  
 ■ גבע (₪ 156.77)  
 ■ שפל (₪ 92.62)

הסטוריית צריכה בקוט"ש

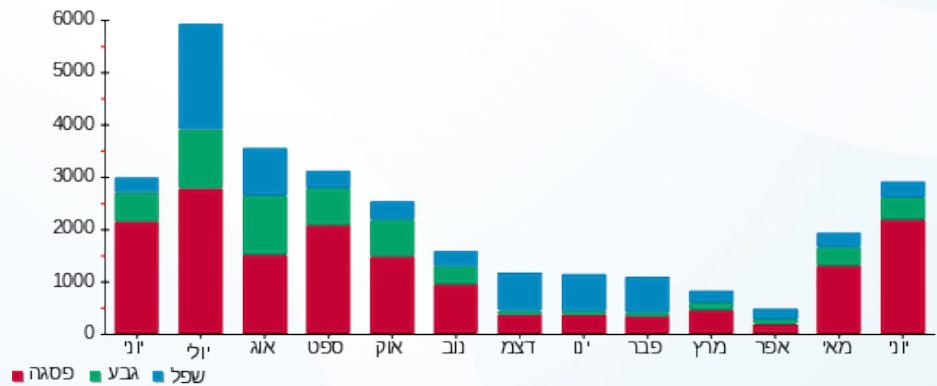



06/07/20 תאריך הפקדה:  
 30/06/20 תאריך קריאה נוכחית:  
 01/06/20 תאריך קריאה קודמת:

שם דייר: איל מקיאג  
 שם אתר: קבוצת הנגב חנויות

לקוח/ה נכבד/ה, אנו מתכבדים להגיש את חישוב צריכת החשמל לתקופה 01/06/20 - 30/06/20:

איל מקיאג - 1 - 14014342(3x25)

| סוג תעריף | סוג צריכה | קריאה קודמת | קריאה נוכחית | סה"כ צריכה בקוט"ש | מחיר לקוט"ש בא"ג | סה"כ לתשלום              |
|-----------|-----------|-------------|--------------|-------------------|------------------|--------------------------|
|           |           | 01/06/20    | 30/06/20     |                   |                  | פרטי חשבון עבור תאריכים: |
| 777       | פסגה      | 39,638.90   | 40,923.60    | 1,284.70          | 45.44            | 583.77 ₪                 |
| 778       | גבע       | 13,902.00   | 14,183.90    | 281.90            | 37.65            | 106.14 ₪                 |
| 779       | שפל       | 19,829.60   | 20,020.40    | 190.80            | 31.07            | 59.28 ₪                  |

סה"כ לדייר:

| פסגה     | גבע      | שפל     | סה"כ     | שיא ביקוש |
|----------|----------|---------|----------|-----------|
| 1,284.70 | 281.90   | 190.80  | 1,757.40 |           |
| 583.77 ₪ | 106.14 ₪ | 59.28 ₪ | 749.18 ₪ |           |

סה"כ צריכה  
 סה"כ לתשלום

|          |                                   |              |
|----------|-----------------------------------|--------------|
| 200.95 ₪ | תשלום קבוע                        |              |
| 2.68 ₪   | תשלום עבור גודל חיבור בKVA (3x25) |              |
| 952.81 ₪ | סה"כ לתשלום                       | לא כולל מע"מ |

התפלגות חיוב בש"ח לפי תעו"ז

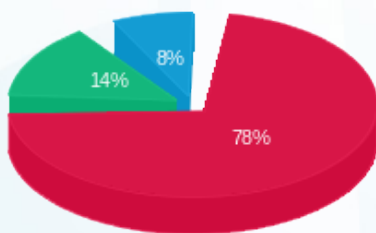

■ פסגה (583.77 ₪)  
 ■ גבע (106.14 ₪)  
 ■ שפל (59.28 ₪)

הסטוריית צריכה בקוט"ש

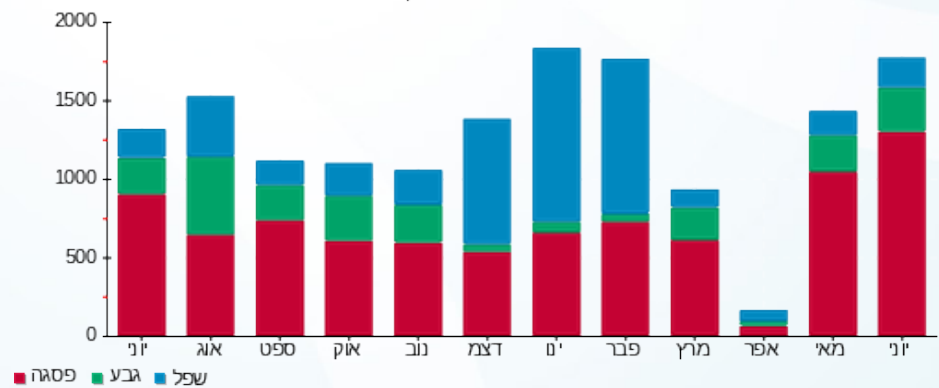



06/07/20 תאריך הפקדה:  
 30/06/20 תאריך קריאה נוכחית:  
 01/06/20 תאריך קריאה קודמת:

שם דייר: אירוקה  
 שם אתר: קבוצת הנגב חנויות

לקוח/ה נכבד/ה, אנו מתכבדים להגיש את חישוב צריכת החשמל לתקופה 01/06/20 - 30/06/20:

אירוקה - 1 - 14014350(3x40)

| סה"כ לתשלום | מחיר לקוט"ש בא"ג | סה"כ צריכה בקוט"ש | קריאה נוכחית | קריאה קודמת | סוג צריכה | סוג תעריף                |
|-------------|------------------|-------------------|--------------|-------------|-----------|--------------------------|
|             |                  |                   | 30/06/20     | 01/06/20    |           | פרטי חשבון עבור תאריכים: |
| ₪ 675.56    | 45.44            | 1,486.70          | 40,621.60    | 39,134.90   | פסגה      | 777                      |
| ₪ 120.59    | 37.65            | 320.30            | 15,916.30    | 15,596.00   | גבע       | 778                      |
| ₪ 61.05     | 31.07            | 196.50            | 20,584.70    | 20,388.20   | שפל       | 779                      |

סה"כ לדייר:

| שיא ביקוש | סה"כ     | שפל     | גבע      | פסגה     |
|-----------|----------|---------|----------|----------|
|           | 2,003.50 | 196.50  | 320.30   | 1,486.70 |
|           | ₪ 857.20 | ₪ 61.05 | ₪ 120.59 | ₪ 675.56 |

סה"כ צריכה  
 סה"כ לתשלום

|            |  |                     |
|------------|--|---------------------|
| ₪ 200.95   | <b>תשלום קבוע</b>                        |                     |
| ₪ 4.29     | <b>תשלום עבור גודל חיבור בKVA (3x40)</b> |                     |
| ₪ 1,062.44 | <b>סה"כ לתשלום</b>                       | <b>לא כולל מע"מ</b> |

התפלגות חיוב בש"ח לפי תעו"ז

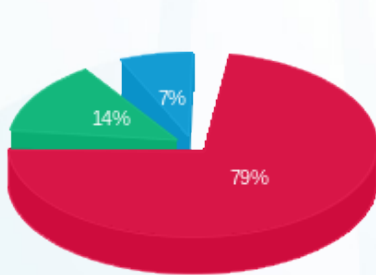

■ פסגה (₪ 675.56)  
 ■ גבע (₪ 120.59)  
 ■ שפל (₪ 61.05)

הסטוריית צריכה בקוט"ש

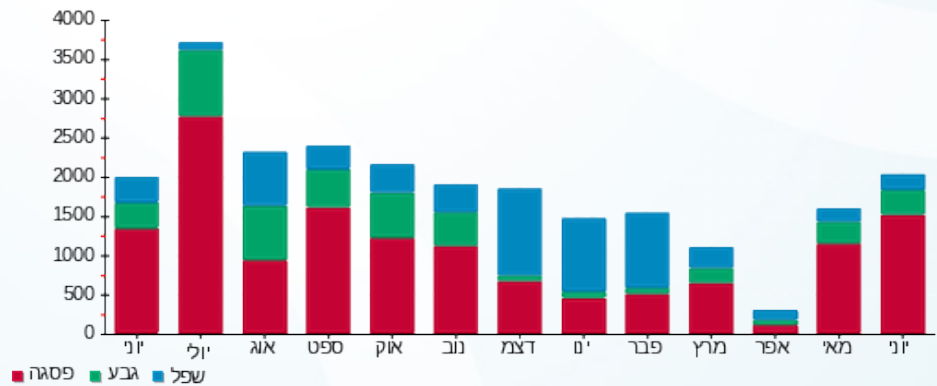



06/07/20 תאריך הפקדה:  
 30/06/20 תאריך קריאה נוכחית:  
 01/06/20 תאריך קריאה קודמת:

שם דייר: אירנה וילונת  
 שם אתר: קבוצת הנגב חנויות

לקוח/ה נכבד/ה, אנו מתכבדים להגיש את חישוב צריכת החשמל לתקופה 01/06/20 - 30/06/20:

אירנה וילונת - 4 - 00023570 (3x16)

| סה"כ לתשלום | מחיר לקוט"ש בא"ג | סה"כ צריכה בקוט"ש | קריאה נוכחית | קריאה קודמת | סוג צריכה                | סוג תעריף |
|-------------|------------------|-------------------|--------------|-------------|--------------------------|-----------|
|             |                  |                   | 30/06/20     | 01/06/20    | פרטי חשבון עבור תאריכים: |           |
| 0.00 ₪      | 45.44            | 0.00              | 156,683.14   | 156,683.14  | פסגה                     | 777       |
| 0.00 ₪      | 37.65            | 0.00              | 108,711.06   | 108,711.06  | גבע                      | 778       |
| 0.00 ₪      | 31.07            | 0.00              | 42,052.02    | 42,052.02   | שפל                      | 779       |

סה"כ לדייר:

| שיא ביקוש | סה"כ   | שפל    | גבע    | פסגה   |
|-----------|--------|--------|--------|--------|
| 0.55      | 0.00   | 0.00   | 0.00   | 0.00   |
|           | 0.00 ₪ | 0.00 ₪ | 0.00 ₪ | 0.00 ₪ |

סה"כ צריכה  
 סה"כ לתשלום

|          |  |                     |
|----------|--|---------------------|
| 200.95 ₪ | <b>תשלום קבוע</b>                        |                     |
| 1.71 ₪   | <b>תשלום עבור גודל חיבור בKVA (3x16)</b> |                     |
| 202.66 ₪ | <b>סה"כ לתשלום</b>                       | <b>לא כולל מע"מ</b> |

התפלגות חיוב בש"ח לפי תעו"ז

פסגה (0.00 ₪)  
 גבע (0.00 ₪)  
 שפל (0.00 ₪)

הסטוריית צריכה בקוט"ש

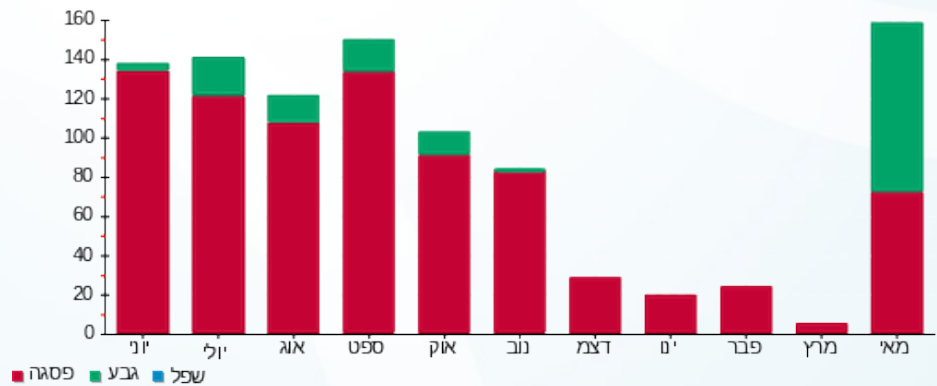



06/07/20 תאריך הפקדה:  
 30/06/20 תאריך קריאה נוכחית:  
 01/06/20 תאריך קריאה קודמת:

שם דייר: אל מקיאג מכללה  
 שם אתר: קבוצת הנגב חנויות

לקוח/ה נכבד/ה, אנו מתכבדים להגיש את חישוב צריכת החשמל לתקופה 01/06/20 - 30/06/20:

אל מקיאג מכללה - 3 - 15129211 (3x80)

| סוג תעריף                | סוג צריכה | קריאה קודמת | קריאה נוכחית | סה"כ צריכה בקוט"ש | מחיר לקוט"ש בא"ג | סה"כ לתשלום |
|--------------------------|-----------|-------------|--------------|-------------------|------------------|-------------|
| פרטי חשבון עבור תאריכים: |           |             |              |                   |                  |             |
| 777                      | פסגה      | 01/06/20    | 30/06/20     | 2,808.50          | 45.44            | 1,276.18 ₪  |
| 778                      | גבע       | 29,946.60   | 30,263.80    | 317.20            | 37.65            | 119.43 ₪    |
| 779                      | שפל       | 48,681.90   | 51,178.30    | 2,496.40          | 31.07            | 775.63 ₪    |

סה"כ לדייר:

| פסגה       | גבע      | שפל      | סה"כ       | שיא ביקוש |
|------------|----------|----------|------------|-----------|
| 2,808.50   | 317.20   | 2,496.40 | 5,622.10   | 28.32     |
| 1,276.18 ₪ | 119.43 ₪ | 775.63 ₪ | 2,171.24 ₪ |           |

סה"כ צריכה  
 סה"כ לתשלום

|            |                                   |              |
|------------|-----------------------------------|--------------|
| 200.95 ₪   | תשלום קבוע                        |              |
| 8.57 ₪     | תשלום עבור גודל חיבור בKVA (3x80) |              |
| 2,380.76 ₪ | סה"כ לתשלום                       | לא כולל מע"מ |

התפלגות חיוב בש"ח לפי תע"ז

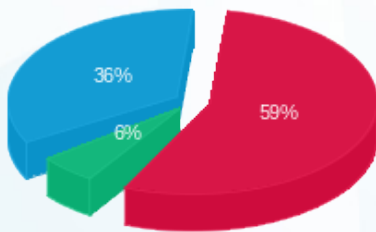

פסגה (1,276.18 ₪) 59%  
 גבע (119.43 ₪) 6%  
 שפל (775.63 ₪) 36%

הסטוריית צריכה בקוט"ש

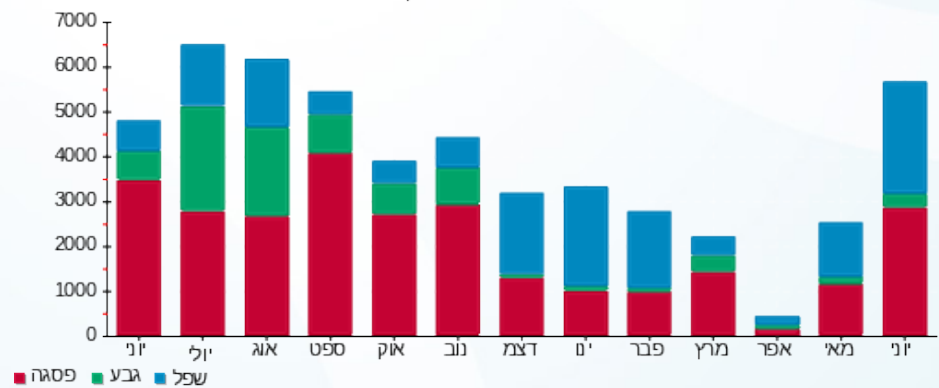



06/07/20 תאריך הפקה:  
 30/06/20 תאריך קריאה נוכחית:  
 01/06/20 תאריך קריאה קודמת:

שם דייר: אלדו  
 שם אתר: קבוצת הנגב חנויות

לקוח/ה נכבד/ה, אנו מתכבדים להגיש את חישוב צריכת החשמל לתקופה 01/06/20 - 30/06/20:

אלדו - 8 - 15114136(3x63)

| סוג תעריף                | סוג צריכה | קריאה קודמת | קריאה נוכחית | סה"כ צריכה בקוט"ש | מחיר לקוט"ש בא"ג | סה"כ לתשלום |
|--------------------------|-----------|-------------|--------------|-------------------|------------------|-------------|
| פרטי חשבון עבור תאריכים: |           |             |              |                   |                  |             |
|                          |           | 01/06/20    | 30/06/20     |                   |                  |             |
| 777                      | פסגה      | 62,509.80   | 65,009.65    | 2,499.85          | 45.44            | 1,135.93 ₪  |
| 778                      | גבע       | 27,110.35   | 27,865.85    | 755.50            | 37.65            | 284.45 ₪    |
| 779                      | שפל       | 49,201.65   | 50,165.60    | 963.95            | 31.07            | 299.50 ₪    |

סה"כ לדייר:

| פסגה       | גבע      | שפל      | סה"כ       | שיא ביקוש |
|------------|----------|----------|------------|-----------|
| 2,499.85   | 755.50   | 963.95   | 4,219.30   | 14.89     |
| 1,135.93 ₪ | 284.45 ₪ | 299.50 ₪ | 1,719.88 ₪ |           |

סה"כ צריכה  
 סה"כ לתשלום

|            |                                   |              |
|------------|-----------------------------------|--------------|
| 200.95 ₪   | תשלום קבוע                        |              |
| 6.75 ₪     | תשלום עבור גודל חיבור בKVA (3x63) |              |
| 1,927.58 ₪ | סה"כ לתשלום                       | לא כולל מע"מ |

התפלגות חיוב בש"ח לפי תעו"ז

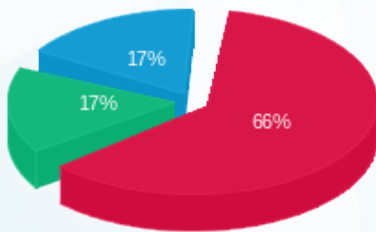

פסגה (1,135.93 ₪) 66%  
 גבע (284.45 ₪) 17%  
 שפל (299.50 ₪) 17%

הסטוריית צריכה בקוט"ש

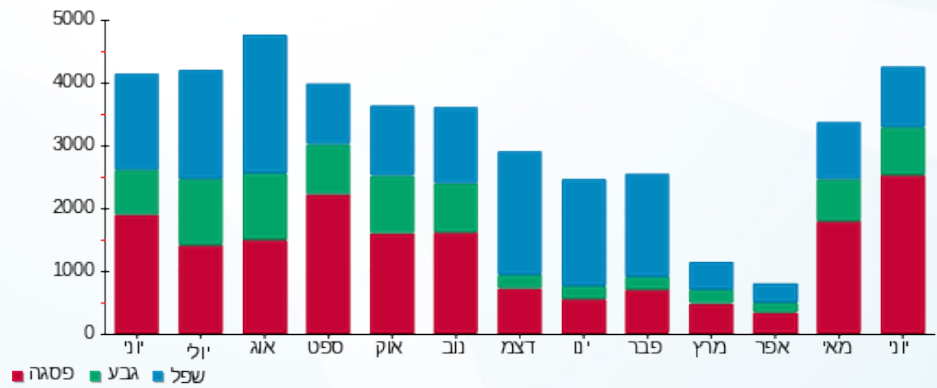



06/07/20 תאריך הפקה:  
 30/06/20 תאריך קריאה נוכחית:  
 01/06/20 תאריך קריאה קודמת:

שם דייר: אלוף הספורט  
 שם אתר: קבוצת הנגב חנויות

לקוח/ה נכבד/ה, אנו מתכבדים להגיש את חישוב צריכת החשמל לתקופה 01/06/20 - 30/06/20:

אלוף הספורט - 12 - 14086125(3x80)

| סוג תעריף                | סוג צריכה | קריאה קודמת | קריאה נוכחית | סה"כ צריכה בקוט"ש | מחיר לקוט"ש בא"ג | סה"כ לתשלום |
|--------------------------|-----------|-------------|--------------|-------------------|------------------|-------------|
| פרטי חשבון עבור תאריכים: |           |             |              |                   |                  |             |
| 777                      | פסגה      | 01/06/20    | 30/06/20     | 3,166.80          | 45.44            | 1,438.99 ₪  |
| 778                      | גבע       | 40,806.40   | 41,006.90    | 200.50            | 37.65            | 75.49 ₪     |
| 779                      | שפל       | 41,862.10   | 43,939.30    | 2,077.20          | 31.07            | 645.39 ₪    |

סה"כ לדייר:

| פסגה       | גבע     | שפל      | סה"כ       | שיא ביקוש |
|------------|---------|----------|------------|-----------|
| 3,166.80   | 200.50  | 2,077.20 | 5,444.50   | 26.72     |
| 1,438.99 ₪ | 75.49 ₪ | 645.39 ₪ | 2,159.87 ₪ |           |

סה"כ צריכה  
 סה"כ לתשלום

|            |                                   |              |
|------------|-----------------------------------|--------------|
| 200.95 ₪   | תשלום קבוע                        |              |
| 8.57 ₪     | תשלום עבור גודל חיבור בKVA (3x80) |              |
| 2,369.39 ₪ | סה"כ לתשלום                       | לא כולל מע"מ |

התפלגות חיוב בש"ח לפי תע"ז

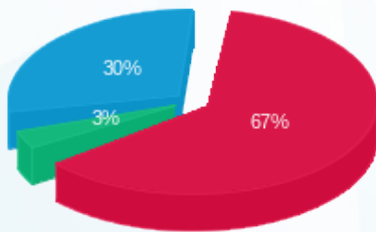

פסגה (1,438.99 ₪) 67%  
 גבע (75.49 ₪) 30%  
 שפל (645.39 ₪) 3%

הסטוריית צריכה בקוט"ש

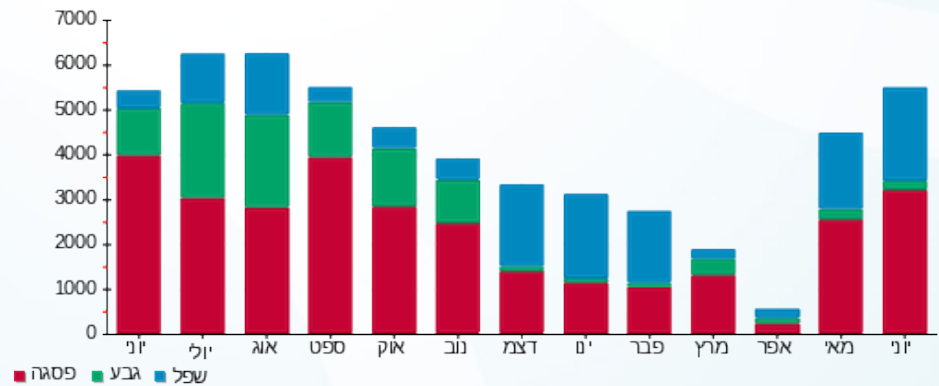



06/07/20 תאריך הפקדה:  
 30/06/20 תאריך קריאה נוכחית:  
 01/06/20 תאריך קריאה קודמת:

שם דייר: אלמביקה  
 שם אתר: קבוצת הנגב חנויות

לקוח/ה נכבד/ה, אנו מתכבדים להגיש את חישוב צריכת החשמל לתקופה 01/06/20 - 30/06/20:

אלמביקה - 4 - 14118692 (3x25)

| סה"כ לתשלום | מחיר לקוט"ש בא"ג | סה"כ צריכה בקוט"ש | קריאה נוכחית | קריאה קודמת | סוג צריכה | סוג תעריף                |
|-------------|------------------|-------------------|--------------|-------------|-----------|--------------------------|
|             |                  |                   | 30/06/20     | 01/06/20    |           | פרטי חשבון עבור תאריכים: |
| 273.32 ₪    | 45.44            | 601.50            | 23,201.40    | 22,599.90   | פסגה      | 777                      |
| 36.29 ₪     | 37.65            | 96.40             | 7,692.10     | 7,595.70    | גבע       | 778                      |
| 9.10 ₪      | 31.07            | 29.30             | 4,490.00     | 4,460.70    | שפל       | 779                      |

סה"כ לדייר:

| שיא ביקוש | סה"כ     | שפל    | גבע     | פסגה     |
|-----------|----------|--------|---------|----------|
| 3.45      | 727.20   | 29.30  | 96.40   | 601.50   |
|           | 318.72 ₪ | 9.10 ₪ | 36.29 ₪ | 273.32 ₪ |

סה"כ צריכה  
 סה"כ לתשלום

|          |  |                     |
|----------|--|---------------------|
| 200.95 ₪ | <b>תשלום קבוע</b>                        |                     |
| 2.68 ₪   | <b>תשלום עבור גודל חיבור בKVA (3x25)</b> |                     |
| 522.35 ₪ | <b>סה"כ לתשלום</b>                       | <b>לא כולל מע"מ</b> |

התפלגות חיוב בש"ח לפי תעו"ז

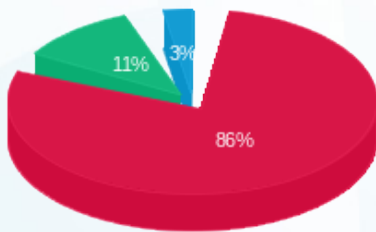

פסגה (273.32 ₪) - 86%  
 גבע (36.29 ₪) - 11%  
 שפל (9.10 ₪) - 3%

הסטוריית צריכה בקוט"ש

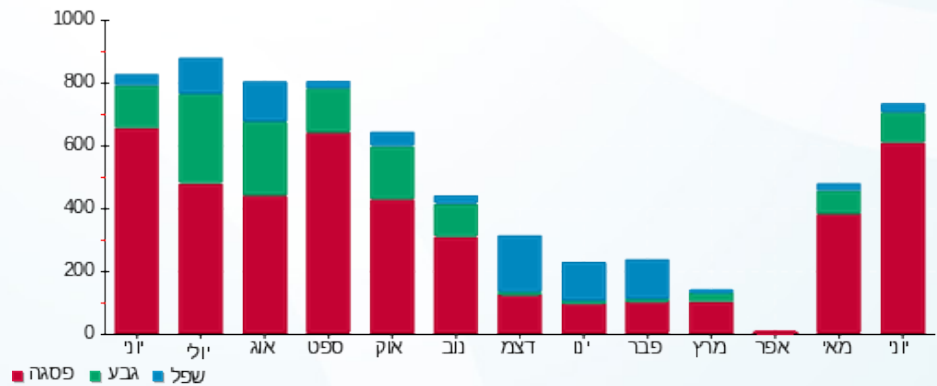



06/07/20 תאריך הפקדה:  
 30/06/20 תאריך קריאה נוכחית:  
 01/06/20 תאריך קריאה קודמת:

שם דייר: אמריקן איגל  
 שם אתר: קבוצת הנגב חנויות

לקוח/ה נכבד/ה, אנו מתכבדים להגיש את חישוב צריכת החשמל לתקופה 01/06/20 - 30/06/20:

אמריקן איגל - 2 - 81022631(3x250)

| סוג תעריף | סוג צריכה | קריאה קודמת | קריאה נוכחית | סה"כ צריכה בקוט"ש        | מחיר לקוט"ש בא"ג | סה"כ לתשלום |
|-----------|-----------|-------------|--------------|--------------------------|------------------|-------------|
|           |           | 01/06/20    | 30/06/20     | פרטי חשבון עבור תאריכים: |                  |             |
| 777       | פסגה      | 399,330.25  | 408,363.49   | 9,033.24                 | 45.44            | 4,104.70 ₪  |
| 778       | גבע       | 163,037.20  | 164,871.68   | 1,834.48                 | 37.65            | 690.68 ₪    |
| 779       | שפל       | 195,859.40  | 196,491.19   | 631.79                   | 31.07            | 196.30 ₪    |

סה"כ לדייר:

| פסגה       | גבע      | שפל      | סה"כ      | שיא ביקוש |
|------------|----------|----------|-----------|-----------|
| 9,033.24   | 1,834.48 | 631.79   | 11,499.51 | 45.86     |
| 4,104.70 ₪ | 690.68 ₪ | 196.30 ₪ |           |           |

סה"כ צריכה  
 סה"כ לתשלום

|            |                                    |              |
|------------|------------------------------------|--------------|
| 200.95 ₪   | תשלום קבוע                         |              |
| 26.80 ₪    | תשלום עבור גודל חיבור בKVA (3x250) |              |
| 5,219.43 ₪ | סה"כ לתשלום                        | לא כולל מע"מ |

התפלגות חיוב בש"ח לפי תע"ז

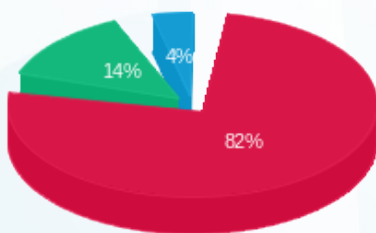

פסגה (4,104.70 ₪) 82%  
 גבע (690.68 ₪) 14%  
 שפל (196.30 ₪) 4%

הסטוריית צריכה בקוט"ש

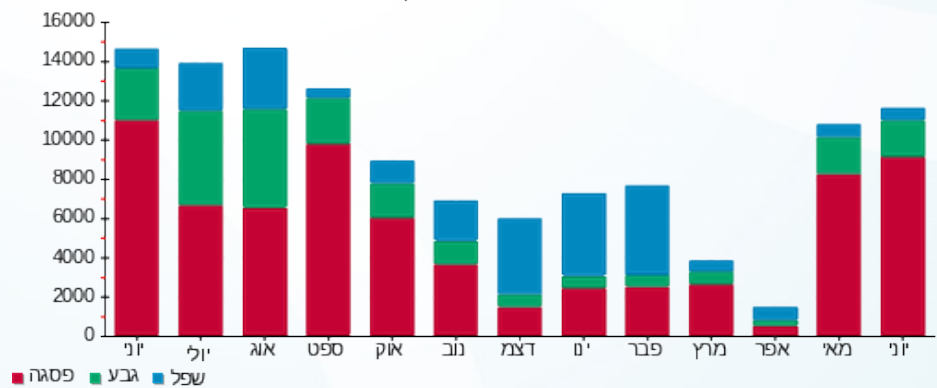



06/07/20 תאריך הפקדה:  
 30/06/20 תאריך קריאה נוכחית:  
 01/06/20 תאריך קריאה קודמת:

שם דייר: אפריל  
 שם אתר: קבוצת הנגב חנויות

לקוח/ה נכבד/ה, אנו מתכבדים להגיש את חישוב צריכת החשמל לתקופה 01/06/20 - 30/06/20:

אפריל - 2 - 15114136(3x80)

| סה"כ לתשלום | מחיר לקוט"ש בא"ג | סה"כ צריכה בקוט"ש | קריאה נוכחית | קריאה קודמת | סוג צריכה                | סוג תעריף |
|-------------|------------------|-------------------|--------------|-------------|--------------------------|-----------|
|             |                  |                   | 30/06/20     | 01/06/20    | פרטי חשבון עבור תאריכים: |           |
| 1,856.38 ₪  | 45.44            | 4,085.35          | 109,052.00   | 104,966.65  | פסגה                     | 777       |
| 279.74 ₪    | 37.65            | 743.00            | 39,755.20    | 39,012.20   | גבע                      | 778       |
| 91.52 ₪     | 31.07            | 294.55            | 43,796.60    | 43,502.05   | שפל                      | 779       |

סה"כ לדייר:

| שיא ביקוש | סה"כ       | שפל     | גבע      | פסגה       |
|-----------|------------|---------|----------|------------|
| 23.52     | 5,122.90   | 294.55  | 743.00   | 4,085.35   |
|           | 2,227.64 ₪ | 91.52 ₪ | 279.74 ₪ | 1,856.38 ₪ |

סה"כ צריכה  
 סה"כ לתשלום

|            |  |                     |
|------------|--|---------------------|
| 200.95 ₪   | <b>תשלום קבוע</b>                        |                     |
| 8.57 ₪     | <b>תשלום עבור גודל חיבור בKVA (3x80)</b> |                     |
| 2,437.16 ₪ | <b>סה"כ לתשלום</b>                       | <b>לא כולל מע"מ</b> |

התפלגות חיוב בש"ח לפי תעו"ז

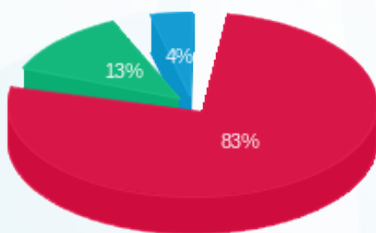

■ פסגה (1,856.38 ₪)  
 ■ גבע (279.74 ₪)  
 ■ שפל (91.52 ₪)

הסטוריית צריכה בקוט"ש

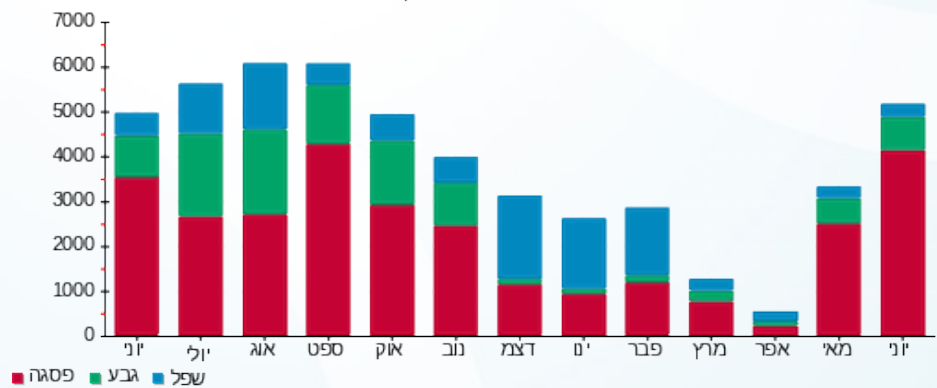

06/07/20 תאריך הפקה:  
 30/06/20 תאריך קריאה נוכחית:  
 01/06/20 תאריך קריאה קודמת:

שם דייר: ארומה  
 שם אתר: קבוצת הנגב חנויות

**לקוח/ה נכבד/ה, אנו מתכבדים להגיש את חישוב צריכת החשמל לתקופה 01/06/20 - 30/06/20:**

**ארומה - 5 - (3x125)81018771**

| סוג תעריף                | סוג צריכה | קריאה קודמת | קריאה נוכחית | סה"כ צריכה בקוט"ש | מחיר לקוט"ש בא"ג | סה"כ לתשלום |
|--------------------------|-----------|-------------|--------------|-------------------|------------------|-------------|
| פרטי חשבון עבור תאריכים: |           |             | 01/06/20     | 30/06/20          |                  |             |
| 777                      | פסגה      | 426,898.20  | 429,795.85   | 2,897.65          | 45.44            | 1,316.69 ₪  |
| 778                      | גבע       | 168,309.40  | 169,067.99   | 758.59            | 37.65            | 285.61 ₪    |
| 779                      | שפל       | 327,106.40  | 328,554.24   | 1,447.84          | 31.07            | 449.84 ₪    |

**לוח מפוחי ארומה - 1 - (0x0)81022631**

| סוג תעריף                | סוג צריכה | קריאה קודמת | קריאה נוכחית | סה"כ צריכה בקוט"ש | מחיר לקוט"ש בא"ג | סה"כ לתשלום |
|--------------------------|-----------|-------------|--------------|-------------------|------------------|-------------|
| פרטי חשבון עבור תאריכים: |           |             | 01/06/20     | 30/06/20          |                  |             |
| 777                      | פסגה      | 59,680.48   | 59,966.06    | 285.58            | 45.44            | 129.77 ₪    |
| 778                      | גבע       | 25,740.81   | 25,833.70    | 92.89             | 37.65            | 34.97 ₪     |
| 779                      | שפל       | 54,053.47   | 54,155.92    | 102.45            | 31.07            | 31.83 ₪     |

**סה"כ לדייר:**

| פסגה       | גבע      | שפל      | סה"כ       | שיא ביקוש |
|------------|----------|----------|------------|-----------|
| 3,183.23   | 851.48   | 1,550.29 | 5,585.00   | 26.00     |
| 1,446.46 ₪ | 320.58 ₪ | 481.68 ₪ | 2,248.72 ₪ |           |

סה"כ צריכה  
 סה"כ לתשלום

|            |   |                     |
|------------|---|---------------------|
| 200.95 ₪   | <b>תשלום קבוע</b>                         |                     |
| 13.40 ₪    | <b>תשלום עבור גודל חיבור בKVA (3x125)</b> |                     |
| 2,463.07 ₪ | <b>סה"כ לתשלום</b>                        | <b>לא כולל מע"מ</b> |

התפלגות חיוב בש"ח לפי תע"ז

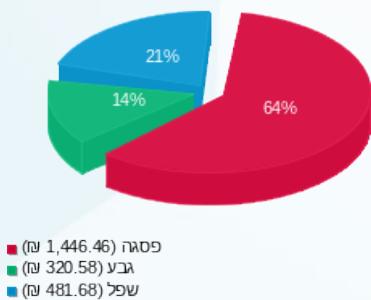

הסטוריית צריכה בקוט"ש

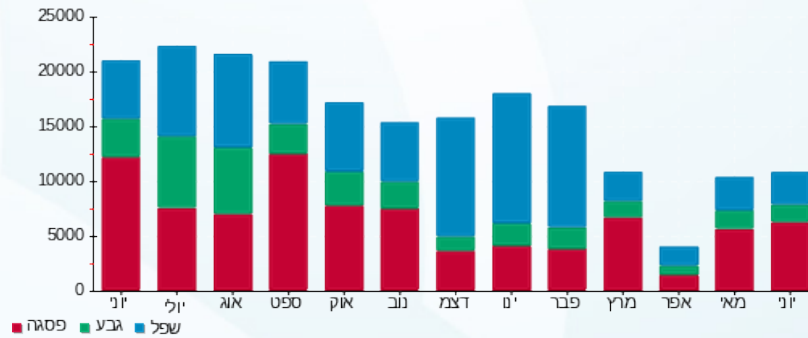



06/07/20 תאריך הפקדה:  
 30/06/20 תאריך קריאה נוכחית:  
 01/06/20 תאריך קריאה קודמת:

שם דייר: באג מחשבים  
 שם אתר: קבוצת הנגב חנויות

לקוח/ה נכבד/ה, אנו מתכבדים להגיש את חישוב צריכת החשמל לתקופה 01/06/20 - 30/06/20:

באג מחשבים - 10 - 15114136(3x40)

| סוג תעריף                | סוג צריכה | קריאה קודמת | קריאה נוכחית | סה"כ צריכה בקוט"ש | מחיר לקוט"ש בא"ג | סה"כ לתשלום |
|--------------------------|-----------|-------------|--------------|-------------------|------------------|-------------|
| פרטי חשבון עבור תאריכים: |           |             |              |                   |                  |             |
| 777                      | פסגה      | 01/06/20    | 30/06/20     | 1,394.40          | 45.44            | 633.62 ₪    |
| 778                      | גבע       | 16,634.30   | 16,940.80    | 306.50            | 37.65            | 115.40 ₪    |
| 779                      | שפל       | 18,522.60   | 18,676.70    | 154.10            | 31.07            | 47.88 ₪     |

סה"כ לדייר:

| פסגה     | גבע      | שפל     | סה"כ     | שיא ביקוש |
|----------|----------|---------|----------|-----------|
| 1,394.40 | 306.50   | 154.10  | 1,855.00 | 9.32      |
| 633.62 ₪ | 115.40 ₪ | 47.88 ₪ | 796.89 ₪ |           |

סה"כ צריכה  
 סה"כ לתשלום

|            |                                   |              |
|------------|-----------------------------------|--------------|
| 200.95 ₪   | תשלום קבוע                        |              |
| 4.29 ₪     | תשלום עבור גודל חיבור בKVA (3x40) |              |
| 1,002.13 ₪ | סה"כ לתשלום                       | לא כולל מע"מ |

התפלגות חיוב בש"ח לפי תעו"ז

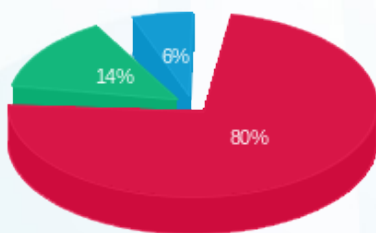

■ פסגה (633.62 ₪)  
 ■ גבע (115.40 ₪)  
 ■ שפל (47.88 ₪)

הסטוריית צריכה בקוט"ש

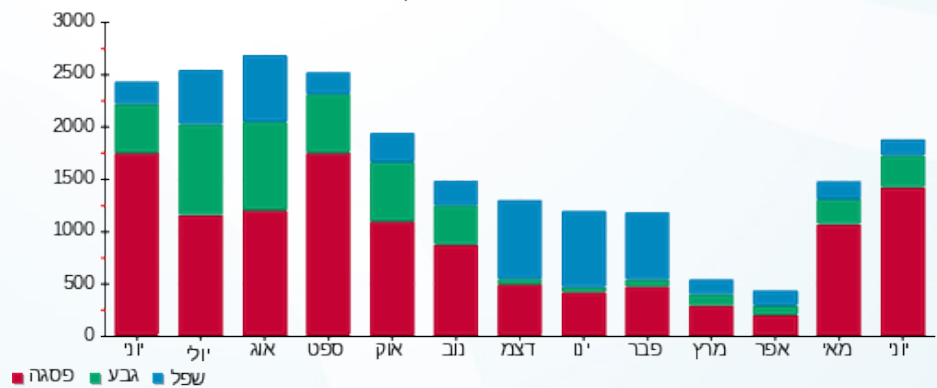



06/07/20 תאריך הפקה:  
 30/06/20 תאריך קריאה נוכחית:  
 01/06/20 תאריך קריאה קודמת:

שם דייר: בורגר ראנץ  
 שם אתר: קבוצת הנגב חנויות

לקוח/ה נכבד/ה, אנו מתכבדים להגיש את חישוב צריכת החשמל לתקופה 01/06/20 - 30/06/20:

בורגר ראנץ - 12 - 15129211(3x63)

| סוג תעריף                | סוג צריכה | קריאה קודמת | קריאה נוכחית | סה"כ צריכה בקוט"ש | מחיר לקוט"ש בא"ג | סה"כ לתשלום |
|--------------------------|-----------|-------------|--------------|-------------------|------------------|-------------|
| פרטי חשבון עבור תאריכים: |           |             |              |                   |                  |             |
| 777                      | פסגה      | 01/06/20    | 30/06/20     | 1,761.00          | 45.44            | 800.20 ₪    |
| 778                      | גבע       | 32,615.40   | 32,984.60    | 369.20            | 37.65            | 139.00 ₪    |
| 779                      | שפל       | 91,060.40   | 92,709.80    | 1,649.40          | 31.07            | 512.47 ₪    |

סה"כ לדייר:

| פסגה     | גבע      | שפל      | סה"כ       | שיא ביקוש |
|----------|----------|----------|------------|-----------|
| 1,761.00 | 369.20   | 1,649.40 | 3,779.60   | 13.05     |
| 800.20 ₪ | 139.00 ₪ | 512.47 ₪ | 1,451.67 ₪ |           |

סה"כ צריכה  
 סה"כ לתשלום

|            |                                   |              |
|------------|-----------------------------------|--------------|
| 200.95 ₪   | תשלום קבוע                        |              |
| 6.75 ₪     | תשלום עבור גודל חיבור בKVA (3x63) |              |
| 1,659.37 ₪ | סה"כ לתשלום                       | לא כולל מע"מ |

התפלגות חיוב בש"ח לפי תעו"ז

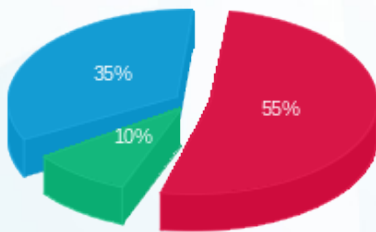

פסגה (800.20 ₪)  
 גבע (139.00 ₪)  
 שפל (512.47 ₪)

הסטוריית צריכה בקוט"ש

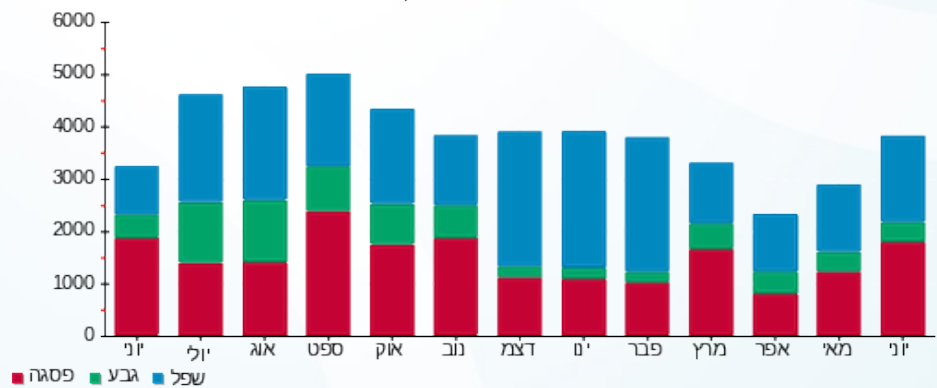



06/07/20 תאריך הפקה:  
 30/06/20 תאריך קריאה נוכחית:  
 01/06/20 תאריך קריאה קודמת:

שם דייר: בורלינגטון אינגליש  
 שם אתר: קבוצת הנגב חנויות

לקוח/ה נכבד/ה, אנו מתכבדים להגיש את חישוב צריכת החשמל לתקופה 01/06/20 - 30/06/20:

בורלינגטון אינגליש - 1 - 15114138 (3x40)

| סוג תעריף                | סוג צריכה | קריאה קודמת | קריאה נוכחית | סה"כ צריכה בקוט"ש | מחיר לקוט"ש בא"ג | סה"כ לתשלום |
|--------------------------|-----------|-------------|--------------|-------------------|------------------|-------------|
| פרטי חשבון עבור תאריכים: |           |             |              |                   |                  |             |
| 777                      | פסגה      | 01/06/20    | 30/06/20     | 75.00             | 45.44            | 34.08 ₪     |
| 778                      | גבע       | 12,187.30   | 12,215.55    | 28.25             | 37.65            | 10.64 ₪     |
| 779                      | שפל       | 8,664.10    | 8,683.10     | 19.00             | 31.07            | 5.90 ₪      |

סה"כ לדייר:

| פסגה    | גבע     | שפל    | סה"כ    | שיא ביקוש |
|---------|---------|--------|---------|-----------|
| 75.00   | 28.25   | 19.00  | 122.25  | 6.12      |
| 34.08 ₪ | 10.64 ₪ | 5.90 ₪ | 50.62 ₪ |           |

סה"כ צריכה  
 סה"כ לתשלום

|          |                                   |              |
|----------|-----------------------------------|--------------|
| 200.95 ₪ | תשלום קבוע                        |              |
| 4.29 ₪   | תשלום עבור גודל חיבור בKVA (3x40) |              |
| 255.86 ₪ | סה"כ לתשלום                       | לא כולל מע"מ |

התפלגות חיוב בש"ח לפי תעו"ז

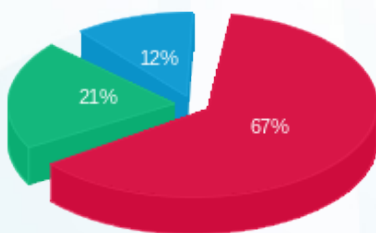

פסגה (34.08 ₪)  
 גבע (10.64 ₪)  
 שפל (5.90 ₪)

הסטוריית צריכה בקוט"ש

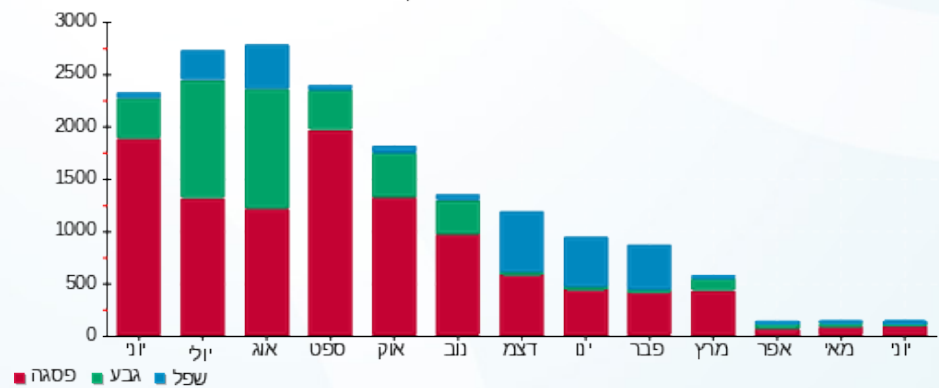

06/07/20 תאריך הפקה:  
 30/06/20 תאריך קריאה נוכחית:  
 01/06/20 תאריך קריאה קודמת:

שם דייר: בית העגל  
 שם אתר: קבוצת הנגב חנויות

לקוח/ה נכבד/ה, אנו מתכבדים להגיש את חישוב צריכת החשמל לתקופה 01/06/20 - 30/06/20:

בית העגל - 7 - 15129211 (3x80)

| סה"כ לתשלום | מחיר לקוט"ש בא"ג | סה"כ צריכה בקוט"ש | קריאה נוכחית | קריאה קודמת | סוג צריכה | סוג תעריף                |
|-------------|------------------|-------------------|--------------|-------------|-----------|--------------------------|
|             |                  |                   | 30/06/20     | 01/06/20    |           | פרטי חשבון עבור תאריכים: |
| 1,625.93 ₪  | 45.44            | 3,578.20          | 155,550.20   | 151,972.00  | פסגה      | 777                      |
| 235.01 ₪    | 37.65            | 624.20            | 53,982.00    | 53,357.80   | גבע       | 778                      |
| 1,389.11 ₪  | 31.07            | 4,470.90          | 123,270.50   | 118,799.60  | שפל       | 779                      |

סה"כ לדייר:

| שיא ביקוש | סה"כ       | שפל        | גבע      | פסגה       |
|-----------|------------|------------|----------|------------|
| 37.98     | 8,673.30   | 4,470.90   | 624.20   | 3,578.20   |
|           | 3,250.05 ₪ | 1,389.11 ₪ | 235.01 ₪ | 1,625.93 ₪ |

סה"כ צריכה  
 סה"כ לתשלום

|            |  |                     |
|------------|--|---------------------|
| 200.95 ₪   | <b>תשלום קבוע</b>                        |                     |
| 8.57 ₪     | <b>תשלום עבור גודל חיבור בKVA (3x80)</b> |                     |
| 3,459.58 ₪ | <b>סה"כ לתשלום</b>                       | <b>לא כולל מע"מ</b> |

התפלגות חיוב בש"ח לפי תעו"ז

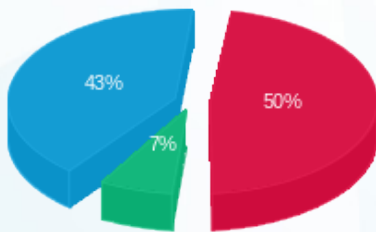

■ פסגה (1,625.93 ₪)  
 ■ גבע (235.01 ₪)  
 ■ שפל (1,389.11 ₪)

הסטוריית צריכה בקוט"ש

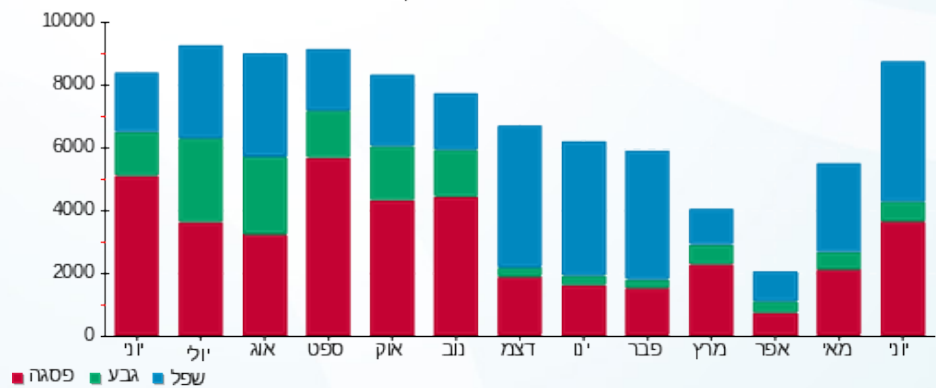



06/07/20 תאריך הפקדה:  
 30/06/20 תאריך קריאה נוכחית:  
 01/06/20 תאריך קריאה קודמת:

שם דייר: בית קפה רולדין  
 שם אתר: קבוצת הנגב חנויות

לקוח/ה נכבד/ה, אנו מתכבדים להגיש את חישוב צריכת החשמל לתקופה 01/06/20 - 30/06/20:

בית קפה רולדין - 5 - 00009665 (3x125)

| סוג תעריף | סוג צריכה | קריאה קודמת  | קריאה נוכחית | סה"כ צריכה בקוט"ש        | מחיר לקוט"ש בא"ג | סה"כ לתשלום |
|-----------|-----------|--------------|--------------|--------------------------|------------------|-------------|
|           |           | 01/06/20     | 30/06/20     | פרטי חשבון עבור תאריכים: |                  |             |
| 777       | פסגה      | 1,257,211.57 | 1,262,290.75 | 5,079.17                 | 45.44            | 2,307.98 ₪  |
| 778       | גבע       | 970,097.08   | 971,671.05   | 1,573.97                 | 37.65            | 592.60 ₪    |
| 779       | שפל       | 1,188,327.49 | 1,191,995.61 | 3,668.13                 | 31.07            | 1,139.69 ₪  |

סה"כ לדייר:

| פסגה       | גבע      | שפל        | סה"כ       | שיא ביקוש |
|------------|----------|------------|------------|-----------|
| 5,079.17   | 1,573.97 | 3,668.13   | 10,321.27  | 35.59     |
| 2,307.98 ₪ | 592.60 ₪ | 1,139.69 ₪ | 4,040.26 ₪ |           |

סה"כ צריכה  
 סה"כ לתשלום

|            |                                    |              |
|------------|------------------------------------|--------------|
| 200.95 ₪   | תשלום קבוע                         |              |
| 13.40 ₪    | תשלום עבור גודל חיבור בKVA (3x125) |              |
| 4,254.61 ₪ | סה"כ לתשלום                        | לא כולל מע"מ |

התפלגות חיוב בש"ח לפי תע"ז

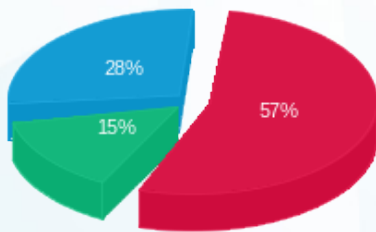

■ פסגה (2,307.98 ₪)  
 ■ גבע (592.60 ₪)  
 ■ שפל (1,139.69 ₪)

הסטוריית צריכה בקוט"ש

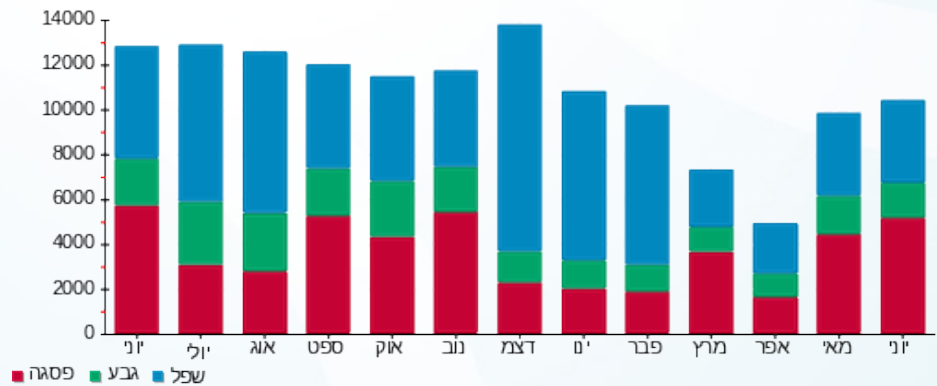



06/07/20 תאריך הפקדה:  
 30/06/20 תאריך קריאה נוכחית:  
 01/06/20 תאריך קריאה קודמת:

שם דייר: בן בטחון  
 שם אתר: קבוצת הנגב חנויות

לקוח/ה נכבד/ה, אנו מתכבדים להגיש את חישוב צריכת החשמל לתקופה 01/06/20 - 30/06/20:

בן בטחון - 7 - 8101850 (3x32)

| סוג תעריף                | סוג צריכה | קריאה קודמת | קריאה נוכחית | סה"כ צריכה בקוט"ש | מחיר לקוט"ש בא"ג | סה"כ לתשלום |
|--------------------------|-----------|-------------|--------------|-------------------|------------------|-------------|
| פרטי חשבון עבור תאריכים: |           |             |              |                   |                  |             |
| 777                      | פסגה      | 01/06/20    | 30/06/20     | 82.04             | 45.44            | 37.28 ₪     |
| 778                      | גבע       | 805.44      | 818.42       | 12.98             | 37.65            | 4.89 ₪      |
| 779                      | שפל       | 2,616.45    | 2,648.47     | 32.02             | 31.07            | 9.95 ₪      |

סה"כ לדייר:

| פסגה    | גבע    | שפל    | סה"כ    | שיא ביקוש |
|---------|--------|--------|---------|-----------|
| 82.04   | 12.98  | 32.02  | 127.04  | 0.87      |
| 37.28 ₪ | 4.89 ₪ | 9.95 ₪ | 52.11 ₪ |           |

סה"כ צריכה  
 סה"כ לתשלום

|         |                                   |              |
|---------|-----------------------------------|--------------|
| 36.10 ₪ | תשלום קבוע                        |              |
| 3.43 ₪  | תשלום עבור גודל חיבור בKVA (3x32) |              |
| 91.64 ₪ | סה"כ לתשלום                       | לא כולל מע"מ |

התפלגות חיוב בש"ח לפי תעו"ז

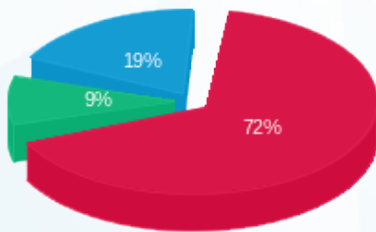

■ פסגה (37.28 ₪)  
 ■ גבע (4.89 ₪)  
 ■ שפל (9.95 ₪)

הסטוריית צריכה בקוט"ש

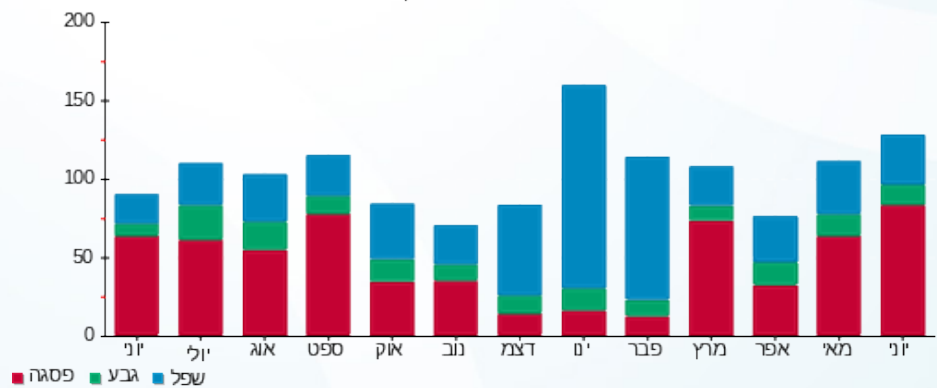



06/07/20 תאריך הפקה:  
 30/06/20 תאריך קריאה נוכחית:  
 01/06/20 תאריך קריאה קודמת:

שם דייר: ברוסטר צ'יקן  
 שם אתר: קבוצת הנגב חנויות

לקוח/ה נכבד/ה, אנו מתכבדים להגיש את חישוב צריכת החשמל לתקופה 01/06/20 - 30/06/20:

ברוסטר צ'יקן - 3 - 15091176 (3x100)

| סוג תעריף                | סוג צריכה | קריאה קודמת | קריאה נוכחית | סה"כ צריכה בקוט"ש | מחיר לקוט"ש בא"ג | סה"כ לתשלום |
|--------------------------|-----------|-------------|--------------|-------------------|------------------|-------------|
| פרטי חשבון עבור תאריכים: |           |             |              |                   |                  |             |
| 777                      | פסגה      | 01/06/20    | 30/06/20     | 1,666.50          | 45.44            | 757.26 ₪    |
| 778                      | גבע       | 7,750.40    | 8,522.70     | 772.30            | 37.65            | 290.77 ₪    |
| 779                      | שפל       | 15,094.20   | 16,563.90    | 1,469.70          | 31.07            | 456.64 ₪    |

סה"כ לדייר:

| פסגה     | גבע      | שפל      | סה"כ       | שיא ביקוש |
|----------|----------|----------|------------|-----------|
| 1,666.50 | 772.30   | 1,469.70 | 3,908.50   | 25.27     |
| 757.26 ₪ | 290.77 ₪ | 456.64 ₪ | 1,504.66 ₪ |           |

סה"כ צריכה  
 סה"כ לתשלום

|            |                                    |              |
|------------|------------------------------------|--------------|
| 200.95 ₪   | תשלום קבוע                         |              |
| 10.72 ₪    | תשלום עבור גודל חיבור בKVA (3x100) |              |
| 1,716.33 ₪ | סה"כ לתשלום                        | לא כולל מע"מ |

התפלגות חיוב בש"ח לפי תע"ז

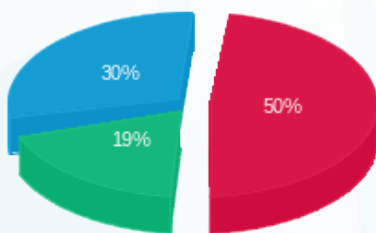

פסגה (757.26 ₪) 30%  
 גבע (290.77 ₪) 19%  
 שפל (456.64 ₪) 50%

הסטוריית צריכה בקוט"ש

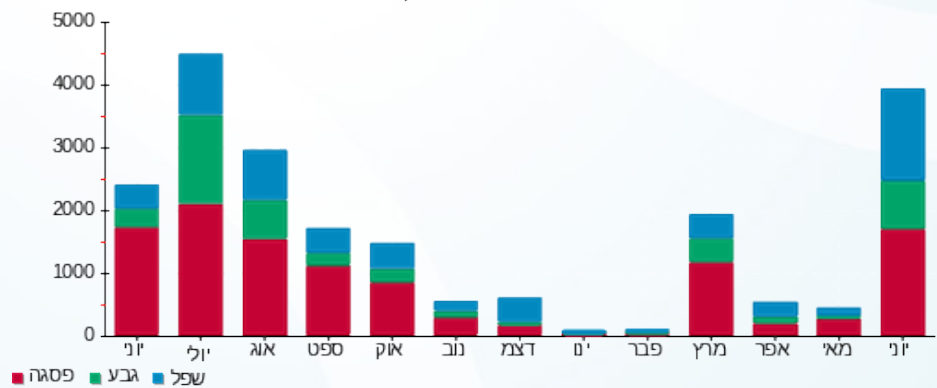

06/07/20 תאריך הפקה:  
 30/06/20 תאריך קריאה נוכחית:  
 01/06/20 תאריך קריאה קודמת:

שם דייר: בשמי שמן - דוכן  
 שם אתר: קבוצת הנגב חנויות

לקוח/ה נכבד/ה, אנו מתכבדים להגיש את חישוב צריכת החשמל לתקופה 01/06/20 - 30/06/20:

בשמי שמן - דוכן - 8 - 14154665 (3x12.5)

| סוג תעריף                | סוג צריכה | קריאה קודמת | קריאה נוכחית | סה"כ צריכה בקוט"ש | מחיר לקוט"ש בא"ג | סה"כ לתשלום |
|--------------------------|-----------|-------------|--------------|-------------------|------------------|-------------|
| פרטי חשבון עבור תאריכים: |           |             |              |                   |                  |             |
| 777                      | פסגה      | 01/06/20    | 30/06/20     | 81.00             | 45.44            | 36.81 ₪     |
| 778                      | גבע       | 0.00        | 32.75        | 32.75             | 37.65            | 12.33 ₪     |
| 779                      | שפל       | 0.00        | 117.10       | 117.10            | 31.07            | 36.38 ₪     |

סה"כ לדייר:

| פסגה    | גבע     | שפל     | סה"כ    | שיא ביקוש |
|---------|---------|---------|---------|-----------|
| 81.00   | 32.75   | 117.10  | 230.85  | 1.70      |
| 36.81 ₪ | 12.33 ₪ | 36.38 ₪ | 85.52 ₪ |           |

סה"כ צריכה  
 סה"כ לתשלום

|          |                                     |              |
|----------|-------------------------------------|--------------|
| 200.95 ₪ | תשלום קבוע                          |              |
| 2.68 ₪   | תשלום עבור גודל חיבור בKVA (3x12.5) |              |
| 289.15 ₪ | סה"כ לתשלום                         | לא כולל מע"מ |

התפלגות חיוב בש"ח לפי תע"ז

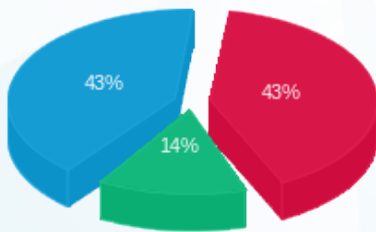

פסגה (36.81 ₪)  
 גבע (12.33 ₪)  
 שפל (36.38 ₪)

הסטוריית צריכה בקוט"ש

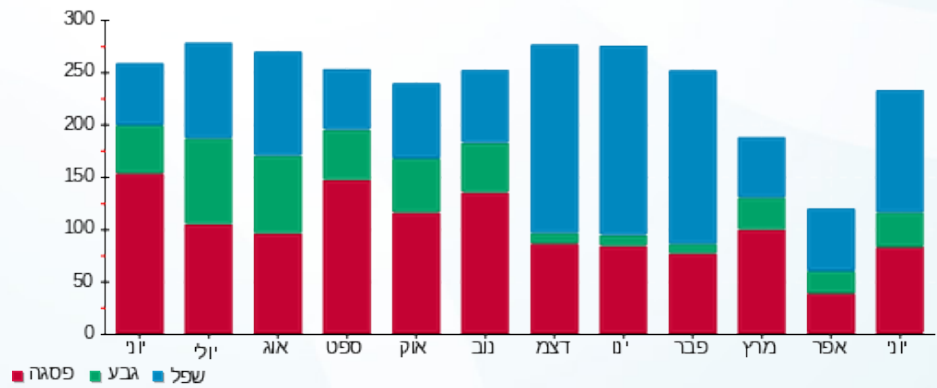



06/07/20 תאריך הפקדה:  
 30/06/20 תאריך קריאה נוכחית:  
 01/06/20 תאריך קריאה קודמת:

שם דייר: גולף קידס  
 שם אתר: קבוצת הנגב חנויות

לקוח/ה נכבד/ה, אנו מתכבדים להגיש את חישוב צריכת החשמל לתקופה 01/06/20 - 30/06/20:

גולף קידס - 3 - 14118692 (3x25)

| סה"כ לתשלום | מחיר לקוט"ש בא"ג | סה"כ צריכה בקוט"ש | קריאה נוכחית | קריאה קודמת | סוג צריכה                | סוג תעריף |
|-------------|------------------|-------------------|--------------|-------------|--------------------------|-----------|
|             |                  |                   | 30/06/20     | 01/06/20    | פרטי חשבון עבור תאריכים: |           |
| 700.73 ₪    | 45.44            | 1,542.10          | 62,827.30    | 61,285.20   | פסגה                     | 777       |
| 128.01 ₪    | 37.65            | 340.00            | 23,285.50    | 22,945.50   | גבע                      | 778       |
| 64.87 ₪     | 31.07            | 208.80            | 25,374.60    | 25,165.80   | שפל                      | 779       |

סה"כ לדייר:

| שיא ביקוש | סה"כ     | שפל     | גבע      | פסגה     |
|-----------|----------|---------|----------|----------|
| 6.84      | 2,090.90 | 208.80  | 340.00   | 1,542.10 |
|           | 893.61 ₪ | 64.87 ₪ | 128.01 ₪ | 700.73 ₪ |

סה"כ צריכה  
 סה"כ לתשלום

|            |  |                     |
|------------|--|---------------------|
| 200.95 ₪   | <b>תשלום קבוע</b>                        |                     |
| 2.68 ₪     | <b>תשלום עבור גודל חיבור בKVA (3x25)</b> |                     |
| 1,097.24 ₪ | <b>סה"כ לתשלום</b>                       | <b>לא כולל מע"מ</b> |

התפלגות חיוב בש"ח לפי תעו"ז

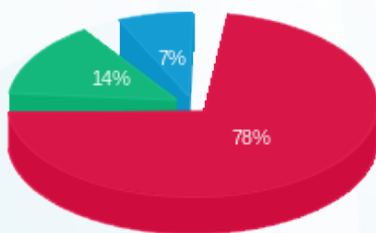

■ פסגה (700.73 ₪)  
 ■ גבע (128.01 ₪)  
 ■ שפל (64.87 ₪)

הסטוריית צריכה בקוט"ש

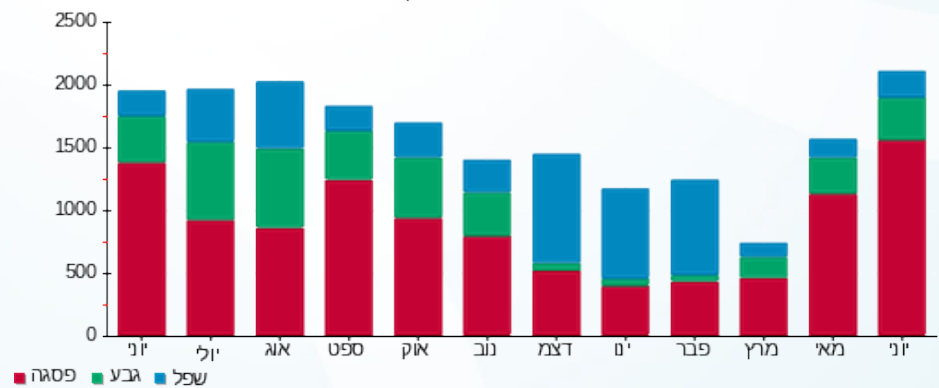



06/07/20 תאריך הפקה:  
 30/06/20 תאריך קריאה נוכחית:  
 01/06/20 תאריך קריאה קודמת:

שם דייר: גינס בר  
 שם אתר: קבוצת הנגב חנויות

לקוח/ה נכבד/ה, אנו מתכבדים להגיש את חישוב צריכת החשמל לתקופה 01/06/20 - 30/06/20:

גינס בר - 7 - 14118692 (3x40)

| סוג תעריף                | סוג צריכה | קריאה קודמת | קריאה נוכחית | סה"כ צריכה בקוט"ש | מחיר לקוט"ש בא"ג | סה"כ לתשלום |
|--------------------------|-----------|-------------|--------------|-------------------|------------------|-------------|
| פרטי חשבון עבור תאריכים: |           |             |              |                   |                  |             |
| 777                      | פסגה      | 01/06/20    | 30/06/20     | 739.20            | 45.44            | 335.89 ₪    |
| 778                      | גבע       | 14,105.00   | 14,327.90    | 222.90            | 37.65            | 83.92 ₪     |
| 779                      | שפל       | 15,174.80   | 15,520.80    | 346.00            | 31.07            | 107.50 ₪    |

סה"כ לדייר:

| פסגה     | גבע     | שפל      | סה"כ     | שיא ביקוש |
|----------|---------|----------|----------|-----------|
| 739.20   | 222.90  | 346.00   | 1,308.10 | 7.61      |
| ₪ 335.89 | ₪ 83.92 | ₪ 107.50 | ₪ 527.32 |           |

סה"כ צריכה  
 סה"כ לתשלום

|          |                                   |              |
|----------|-----------------------------------|--------------|
| 200.95 ₪ | תשלום קבוע                        |              |
| 4.29 ₪   | תשלום עבור גודל חיבור בKVA (3x40) |              |
| 732.55 ₪ | סה"כ לתשלום                       | לא כולל מע"מ |

התפלגות חיוב בש"ח לפי תעו"ז

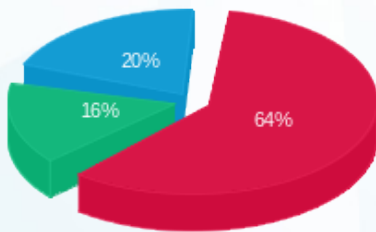

פסגה (₪ 335.89) 64%  
 גבע (₪ 83.92) 16%  
 שפל (₪ 107.50) 20%

הסטוריית צריכה בקוט"ש

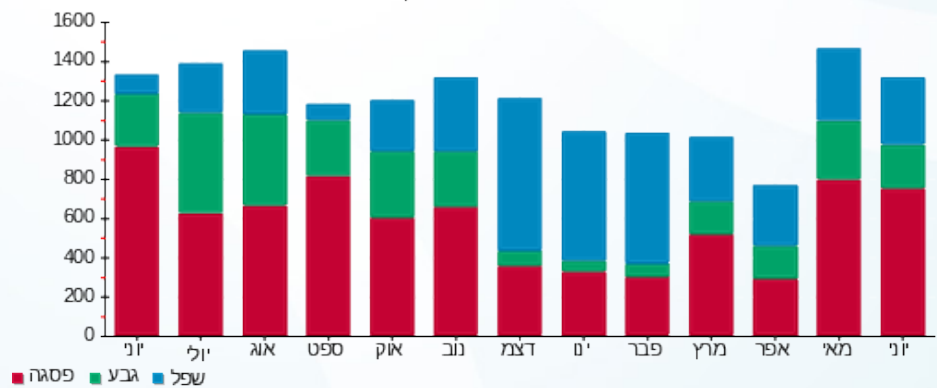



06/07/20 תאריך הפקה:  
 30/06/20 תאריך קריאה נוכחית:  
 01/06/20 תאריך קריאה קודמת:

שם דייר: גלידה באר שבע  
 שם אתר: קבוצת הנגב חנויות

לקוח/ה נכבד/ה, אנו מתכבדים להגיש את חישוב צריכת החשמל לתקופה 01/06/20 - 30/06/20:

גלידה באר שבע - 5 - 15114138 (3x40)

| סוג תעריף                | סוג צריכה | קריאה קודמת | קריאה נוכחית | סה"כ צריכה בקוט"ש | מחיר לקוט"ש בא"ג | סה"כ לתשלום |
|--------------------------|-----------|-------------|--------------|-------------------|------------------|-------------|
| פרטי חשבון עבור תאריכים: |           |             |              |                   |                  |             |
| 777                      | פסגה      | 01/06/20    | 30/06/20     | 0.00              | 45.44            | 0.00 ₪      |
| 778                      | גבע       | 19,409.90   | 19,409.90    | 0.00              | 37.65            | 0.00 ₪      |
| 779                      | שפל       | 55,330.85   | 55,330.85    | 0.00              | 31.07            | 0.00 ₪      |

סה"כ לדייר:

| פסגה   | גבע    | שפל    | סה"כ   | שיא ביקוש |
|--------|--------|--------|--------|-----------|
| 0.00   | 0.00   | 0.00   | 0.00   |           |
| 0.00 ₪ | 0.00 ₪ | 0.00 ₪ | 0.00 ₪ |           |

סה"כ צריכה  
 סה"כ לתשלום

|          |                                    |              |
|----------|------------------------------------|--------------|
| 200.95 ₪ | תשלום קבוע                         |              |
| 4.29 ₪   | תשלום עבור גודל חיבור ב KVA (3x40) |              |
| 205.24 ₪ | סה"כ לתשלום                        | לא כולל מע"מ |

התפלגות חיוב בש"ח לפי תעו"ז

הסטוריית צריכה בקוט"ש

פסגה (0.00 ₪)  
 גבע (0.00 ₪)  
 שפל (0.00 ₪)

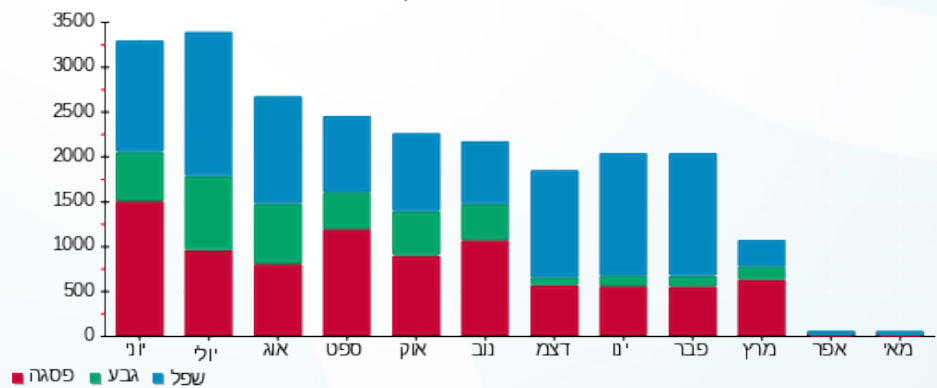

06/07/20 תאריך הפקה:  
 30/06/20 תאריך קריאה נוכחית:  
 01/06/20 תאריך קריאה קודמת:

שם דייר: גנטלמן  
 שם אתר: קבוצת הנגב חנויות

לקוח/ה נכבד/ה, אנו מתכבדים להגיש את חישוב צריכת החשמל לתקופה 01/06/20 - 30/06/20:

גנטלמן - 1 - 14014367 (3x25)

| סוג תעריף                | סוג צריכה | קריאה קודמת | קריאה נוכחית | סה"כ צריכה בקוט"ש | מחיר לקוט"ש בא"ג | סה"כ לתשלום |
|--------------------------|-----------|-------------|--------------|-------------------|------------------|-------------|
| פרטי חשבון עבור תאריכים: |           |             |              |                   |                  |             |
| 777                      | פסגה      | 01/06/20    | 30/06/20     | 168.00            | 45.44            | 76.34 ₪     |
| 778                      | גבע       | 31,456.10   | 31,851.70    | 395.60            | 37.65            | 148.94 ₪    |
| 779                      | שפל       | 47,806.40   | 49,199.10    | 1,392.70          | 31.07            | 432.71 ₪    |

סה"כ לדייר:

| פסגה    | גבע      | שפל      | סה"כ     | שיא ביקוש |
|---------|----------|----------|----------|-----------|
| 168.00  | 395.60   | 1,392.70 | 1,956.30 |           |
| 76.34 ₪ | 148.94 ₪ | 432.71 ₪ | 657.99 ₪ |           |

סה"כ צריכה  
 סה"כ לתשלום

|          |                                   |              |
|----------|-----------------------------------|--------------|
| 200.95 ₪ | תשלום קבוע                        |              |
| 2.68 ₪   | תשלום עבור גודל חיבור בKVA (3x25) |              |
| 861.62 ₪ | סה"כ לתשלום                       | לא כולל מע"מ |

התפלגות חיוב בש"ח לפי תעו"ז

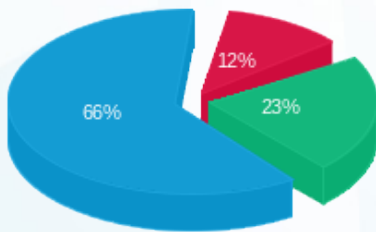

פסגה (76.34 ₪)  
 גבע (148.94 ₪)  
 שפל (432.71 ₪)

הסטוריית צריכה בקוט"ש

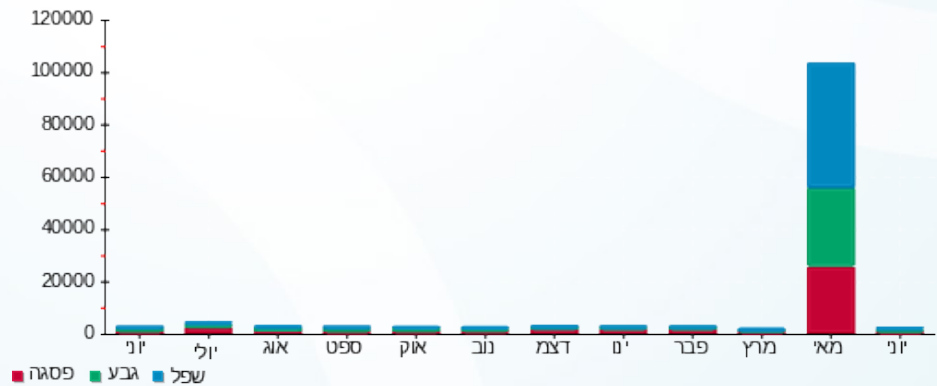



06/07/20 תאריך הפקה:  
 30/06/20 תאריך קריאה נוכחית:  
 01/06/20 תאריך קריאה קודמת:

שם דייר: גראס  
 שם אתר: קבוצת הנגב חנויות

לקוח/ה נכבד/ה, אנו מתכבדים להגיש את חישוב צריכת החשמל לתקופה 01/06/20 - 30/06/20:

גראס - 1 - 13127872 (3x32)

| סה"כ לתשלום | מחיר לקוט"ש בא"ג | סה"כ צריכה בקוט"ש | קריאה נוכחית | קריאה קודמת | סוג צריכה                | סוג תעריף |
|-------------|------------------|-------------------|--------------|-------------|--------------------------|-----------|
|             |                  |                   | 30/06/20     | 01/06/20    | פרטי חשבון עבור תאריכים: |           |
| ₪ 94.92     | 45.44            | 208.90            | 13,285.50    | 13,076.60   | פסגה                     | 777       |
| ₪ 79.25     | 37.65            | 210.50            | 13,240.50    | 13,030.00   | גבע                      | 778       |
| ₪ 217.12    | 31.07            | 698.80            | 19,238.30    | 18,539.50   | שפל                      | 779       |

סה"כ לדייר:

| שיא ביקוש | סה"כ     | שפל      | גבע     | פסגה    |
|-----------|----------|----------|---------|---------|
|           | 1,118.20 | 698.80   | 210.50  | 208.90  |
|           | ₪ 391.29 | ₪ 217.12 | ₪ 79.25 | ₪ 94.92 |

סה"כ צריכה  
 סה"כ לתשלום

|          |  |                     |
|----------|--|---------------------|
| ₪ 200.95 | <b>תשלום קבוע</b>                        |                     |
| ₪ 3.43   | <b>תשלום עבור גודל חיבור בKVA (3x32)</b> |                     |
| ₪ 595.67 | <b>סה"כ לתשלום</b>                       | <b>לא כולל מע"מ</b> |

התפלגות חיוב בש"ח לפי תעו"ז

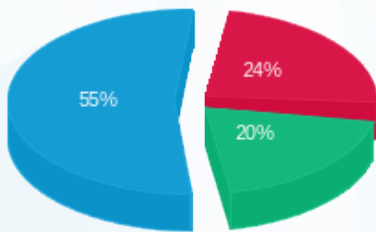

■ פסגה (₪ 94.92)  
 ■ גבע (₪ 79.25)  
 ■ שפל (₪ 217.12)

הסטוריית צריכה בקוט"ש

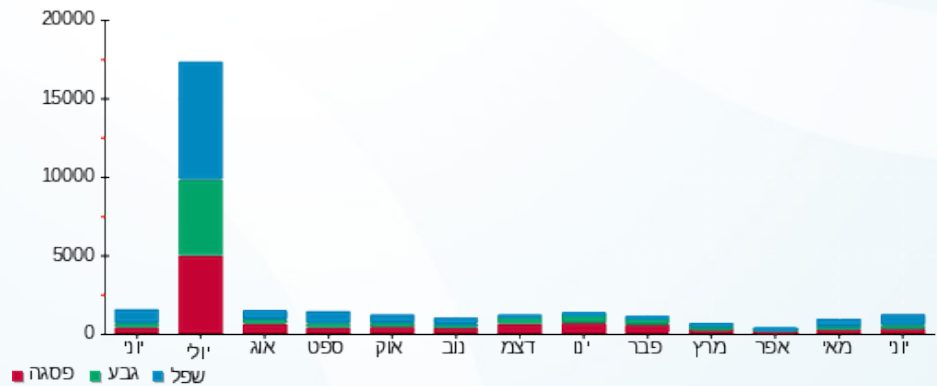

06/07/20 תאריך הפקה:  
 30/06/20 תאריך קריאה נוכחית:  
 01/06/20 תאריך קריאה קודמת:

שם דייר: גרג  
 שם אתר: קבוצת הנגב חנויות

לקוח/ה נכבד/ה, אנו מתכבדים להגיש את חישוב צריכת החשמל לתקופה 01/06/20 - 30/06/20:

גר - 1 - 15091176(3x125)

| סוג תעריף | סוג צריכה | קריאה קודמת | קריאה נוכחית | סה"כ צריכה בקוט"ש        | מחיר לקוט"ש בא"ג | סה"כ לתשלום |
|-----------|-----------|-------------|--------------|--------------------------|------------------|-------------|
|           |           | 01/06/20    | 30/06/20     | פרטי חשבון עבור תאריכים: |                  |             |
| 777       | פסגה      | 182,976.70  | 187,235.30   | 4,258.60                 | 45.44            | 1,935.11 ₪  |
| 778       | גבע       | 75,863.60   | 77,409.90    | 1,546.30                 | 37.65            | 582.18 ₪    |
| 779       | שפל       | 148,355.90  | 152,182.90   | 3,827.00                 | 31.07            | 1,189.05 ₪  |

סה"כ לדייר:

| פסגה       | גבע      | שפל        | סה"כ       | שיא ביקוש |
|------------|----------|------------|------------|-----------|
| 4,258.60   | 1,546.30 | 3,827.00   | 9,631.90   | 35.78     |
| 1,935.11 ₪ | 582.18 ₪ | 1,189.05 ₪ | 3,706.34 ₪ |           |

סה"כ צריכה  
 סה"כ לתשלום

|            |                                    |              |
|------------|------------------------------------|--------------|
| 200.95 ₪   | תשלום קבוע                         |              |
| 13.40 ₪    | תשלום עבור גודל חיבור בKVA (3x125) |              |
| 3,920.69 ₪ | סה"כ לתשלום                        | לא כולל מע"מ |

התפלגות חיוב בש"ח לפי תע"ז

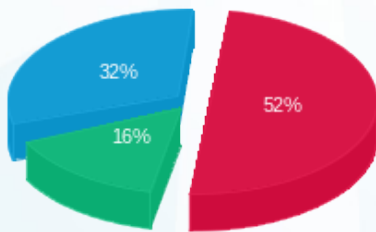

פסגה (1,935.11 ₪) 52%  
 גבע (582.18 ₪) 16%  
 שפל (1,189.05 ₪) 32%

הסטוריית צריכה בקוט"ש

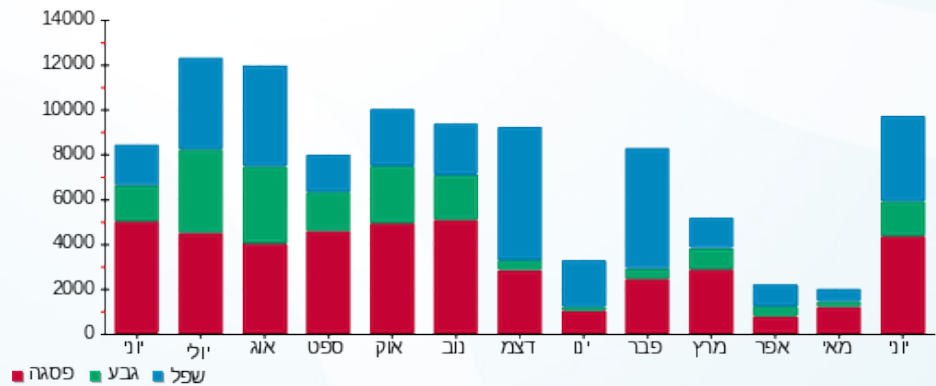



06/07/20 תאריך הפקה:  
 30/06/20 תאריך קריאה נוכחית:  
 01/06/20 תאריך קריאה קודמת:

שם דייר: דואר חבילות  
 שם אתר: קבוצת הנגב חנויות

לקוח/ה נכבד/ה, אנו מתכבדים להגיש את חישוב צריכת החשמל לתקופה 01/06/20 - 30/06/20:

דואר חבילות - 10 - 14118692(0x0)

| סה"כ לתשלום | מחיר לקוט"ש בא"ג | סה"כ צריכה בקוט"ש | קריאה נוכחית | קריאה קודמת | סוג צריכה | סוג תעריף                |
|-------------|------------------|-------------------|--------------|-------------|-----------|--------------------------|
|             |                  |                   | 30/06/20     | 01/06/20    |           | פרטי חשבון עבור תאריכים: |
| ₪ 3.83      | 45.44            | 8.42              | 145.10       | 136.68      | פסגה      | 777                      |
| ₪ 1.20      | 37.65            | 3.20              | 80.58        | 77.38       | גבע       | 778                      |
| ₪ 2.61      | 31.07            | 8.40              | 262.84       | 254.44      | שפל       | 779                      |

סה"כ לדייר:

| שיא ביקוש | סה"כ   | שפל    | גבע    | פסגה   |
|-----------|--------|--------|--------|--------|
| 0.03      | 20.02  | 8.40   | 3.20   | 8.42   |
|           | ₪ 7.64 | ₪ 2.61 | ₪ 1.20 | ₪ 3.83 |

סה"כ צריכה  
 סה"כ לתשלום

|        |   |                     |
|--------|---|---------------------|
| ₪ 0.00 | <b>תשלום קבוע</b>                       |                     |
| ₪ 0.00 | <b>תשלום עבור גודל חיבור בKVA (0x0)</b> |                     |
| ₪ 7.64 | <b>סה"כ לתשלום</b>                      | <b>לא כולל מע"מ</b> |

התפלגות חיוב בש"ח לפי תעו"ז

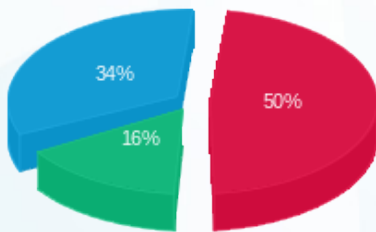

פסגה (₪ 3.83)  
 גבע (₪ 1.20)  
 שפל (₪ 2.61)

הסטוריית צריכה בקוט"ש

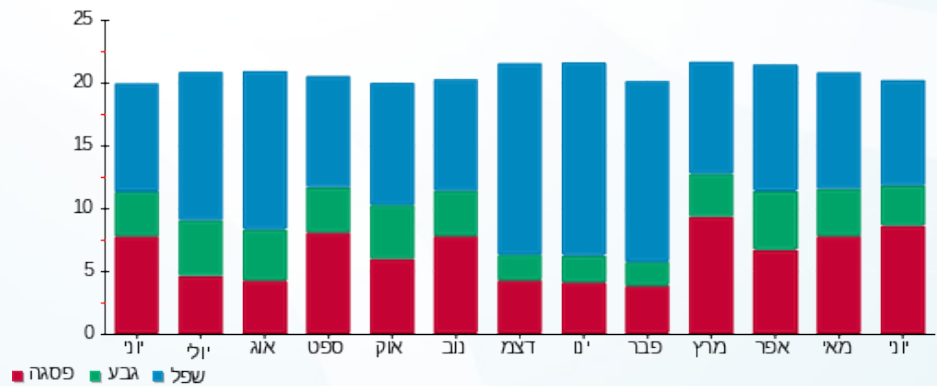



06/07/20 תאריך הפקדה:  
 30/06/20 תאריך קריאה נוכחית:  
 01/06/20 תאריך קריאה קודמת:

שם דייר: דוכן דינמיקה  
 שם אתר: קבוצת הנגב חנויות

לקוח/ה נכבד/ה, אנו מתכבדים להגיש את חישוב צריכת החשמל לתקופה 01/06/20 - 30/06/20:

דוכן דינמיקה - 1 - 00024586 (1x16)

| סוג תעריף                | סוג צריכה | קריאה קודמת | קריאה נוכחית | סה"כ צריכה בקוט"ש | מחיר לקוט"ש בא"ג | סה"כ לתשלום |
|--------------------------|-----------|-------------|--------------|-------------------|------------------|-------------|
| פרטי חשבון עבור תאריכים: |           |             |              |                   |                  |             |
| 777                      | פסגה      | 01/06/20    | 30/06/20     | 221.16            | 45.44            | 100.49 ₪    |
| 778                      | גבע       | 18,101.26   | 18,184.47    | 83.21             | 37.65            | 31.33 ₪     |
| 779                      | שפל       | 21,057.10   | 21,267.00    | 209.89            | 31.07            | 65.21 ₪     |

סה"כ לדייר:

| פסגה     | גבע     | שפל     | סה"כ     | שיא ביקוש |
|----------|---------|---------|----------|-----------|
| 221.16   | 83.21   | 209.89  | 514.26   | 0.80      |
| 100.49 ₪ | 31.33 ₪ | 65.21 ₪ | 197.04 ₪ |           |

סה"כ צריכה  
 סה"כ לתשלום

|          |                                   |              |
|----------|-----------------------------------|--------------|
| 200.95 ₪ | תשלום קבוע                        |              |
| 0.57 ₪   | תשלום עבור גודל חיבור בKVA (1x16) |              |
| 398.56 ₪ | סה"כ לתשלום                       | לא כולל מע"מ |

התפלגות חיוב בש"ח לפי תע"ז

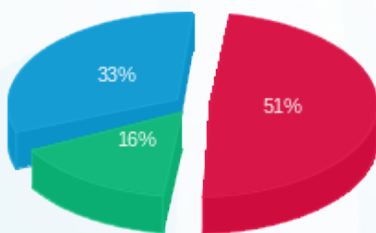

■ פסגה (100.49 ₪)  
 ■ גבע (31.33 ₪)  
 ■ שפל (65.21 ₪)

הסטוריית צריכה בקוט"ש

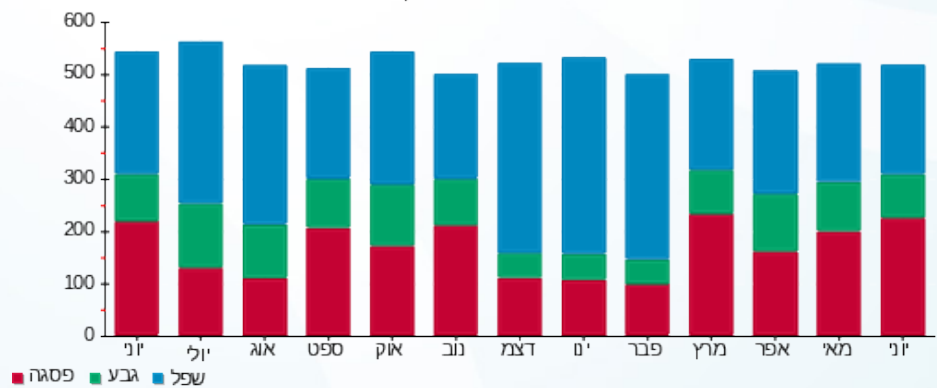



06/07/20 תאריך הפקה:  
 30/06/20 תאריך קריאה נוכחית:  
 01/06/20 תאריך קריאה קודמת:

שם דייר: דוכן בסט מובייל  
 שם אתר: קבוצת הנגב חנויות

לקוח/ה נכבד/ה, אנו מתכבדים להגיש את חישוב צריכת החשמל לתקופה 01/06/20 - 30/06/20:

דוכן בסט מובייל - 1 - 00024580 (1x16)

| סוג תעריף                | סוג צריכה | קריאה קודמת | קריאה נוכחית | סה"כ צריכה בקוט"ש | מחיר לקוט"ש בא"ג | סה"כ לתשלום |
|--------------------------|-----------|-------------|--------------|-------------------|------------------|-------------|
| פרטי חשבון עבור תאריכים: |           |             |              |                   |                  |             |
| 777                      | פסגה      | 01/06/20    | 30/06/20     | 147.09            | 45.44            | 66.84 ₪     |
| 778                      | גבע       | 9,423.43    | 9,456.38     | 32.95             | 37.65            | 12.41 ₪     |
| 779                      | שפל       | 13,385.56   | 13,417.80    | 32.24             | 31.07            | 10.02 ₪     |

סה"כ לדייר:

| פסגה    | גבע     | שפל     | סה"כ    | שיא ביקוש |
|---------|---------|---------|---------|-----------|
| 147.09  | 32.95   | 32.24   | 212.28  | 0.75      |
| ₪ 66.84 | ₪ 12.41 | ₪ 10.02 | ₪ 89.26 |           |

סה"כ צריכה  
 סה"כ לתשלום

|          |  |                     |
|----------|--|---------------------|
| 200.95 ₪ | <b>תשלום קבוע</b>                        |                     |
| 0.57 ₪   | <b>תשלום עבור גודל חיבור בKVA (1x16)</b> |                     |
| 290.78 ₪ | <b>סה"כ לתשלום</b>                       | <b>לא כולל מע"מ</b> |

התפלגות חיוב בש"ח לפי תעו"ז

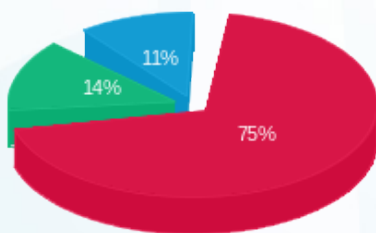

פסגה (₪ 66.84)  
 גבע (₪ 12.41)  
 שפל (₪ 10.02)

הסטוריית צריכה בקוט"ש

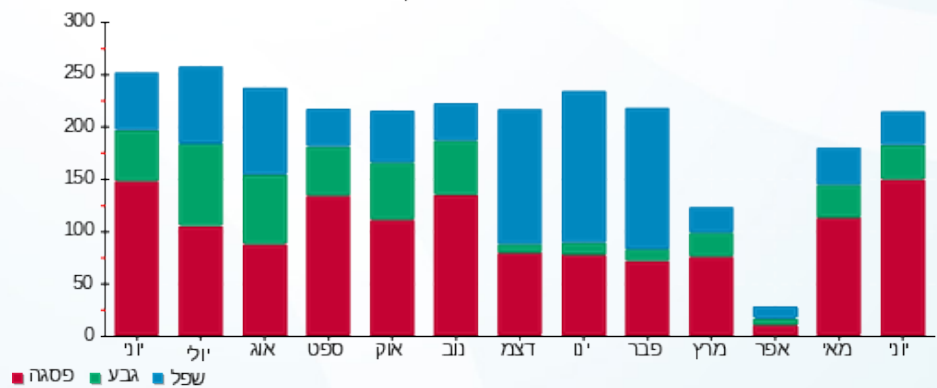



06/07/20

תאריך הפקדה:

שם דייר: דוכן הוט מובייל  
שם אתר: קבוצת הנגב חנויות

30/06/20

תאריך קריאה נוכחית:

01/06/20

תאריך קריאה קודמת:

לקוח/ה נכבד/ה, אנו מתכבדים להגיש את חישוב צריכת החשמל לתקופה 01/06/20 - 30/06/20:

דוכן הוט מובייל - 12 - 14118692 (3x16)

| סוג תעריף                | סוג צריכה | קריאה קודמת | קריאה נוכחית | סה"כ צריכה בקוט"ש | מחיר לקוט"ש בא"ג | סה"כ לתשלום |
|--------------------------|-----------|-------------|--------------|-------------------|------------------|-------------|
| פרטי חשבון עבור תאריכים: |           |             |              |                   |                  |             |
| 777                      | פסגה      | 01/06/20    | 30/06/20     | 62.70             | 45.44            | 28.49 ₪     |
| 778                      | גבע       | 489.35      | 501.75       | 12.40             | 37.65            | 4.67 ₪      |
| 779                      | שפל       | 841.35      | 845.15       | 3.80              | 31.07            | 1.18 ₪      |

סה"כ לדייר:

| פסגה    | גבע    | שפל    | סה"כ    | שיא ביקוש |
|---------|--------|--------|---------|-----------|
| 62.70   | 12.40  | 3.80   | 78.90   | 0.33      |
| 28.49 ₪ | 4.67 ₪ | 1.18 ₪ | 34.34 ₪ |           |

סה"כ צריכה

סה"כ לתשלום

|          |  |                     |
|----------|--|---------------------|
| 200.95 ₪ | <b>תשלום קבוע</b>                        |                     |
| 1.71 ₪   | <b>תשלום עבור גודל חיבור בKVA (3x16)</b> |                     |
| 237.01 ₪ | <b>סה"כ לתשלום</b>                       | <b>לא כולל מע"מ</b> |

התפלגות חיוב בש"ח לפי תע"ז

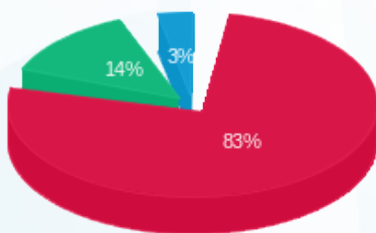

- פסגה (28.49 ₪)
- גבע (4.67 ₪)
- שפל (1.18 ₪)

הסטוריית צריכה בקוט"ש

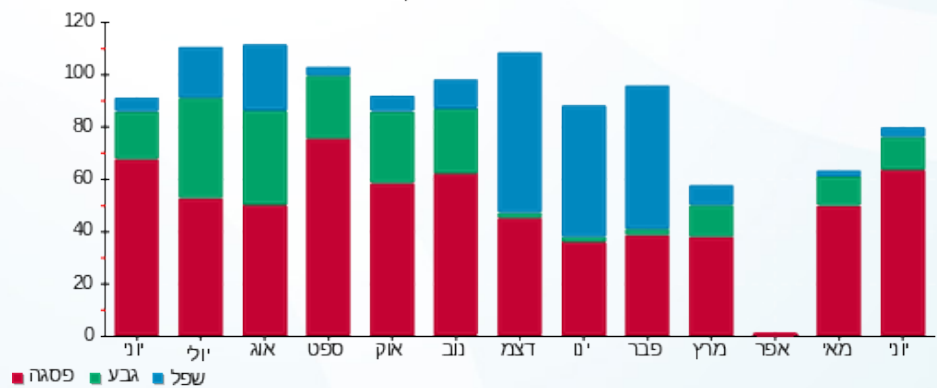



06/07/20 תאריך הפקה:  
 30/06/20 תאריך קריאה נוכחית:  
 01/06/20 תאריך קריאה קודמת:

שם דייר: דוכן חשמל הקניון  
 שם אתר: קבוצת הנגב חנויות

לקוח/ה נכבד/ה, אנו מתכבדים להגיש את חישוב צריכת החשמל לתקופה 01/06/20 - 30/06/20:

דוכן חשמל הקניון - 3 - 00024590 (3x25)

| סוג תעריף                | סוג צריכה | קריאה קודמת | קריאה נוכחית | סה"כ צריכה בקוט"ש | מחיר לקוט"ש בא"ג | סה"כ לתשלום |
|--------------------------|-----------|-------------|--------------|-------------------|------------------|-------------|
| פרטי חשבון עבור תאריכים: |           |             |              |                   |                  |             |
| 777                      | פסגה      | 01/06/20    | 30/06/20     | 146.30            | 45.44            | 66.48 ₪     |
| 778                      | גבע       | 2,231.18    | 2,266.60     | 35.42             | 37.65            | 13.34 ₪     |
| 779                      | שפל       | 2,077.04    | 2,086.17     | 9.13              | 31.07            | 2.84 ₪      |

סה"כ לדייר:

| פסגה    | גבע     | שפל    | סה"כ    | שיא ביקוש |
|---------|---------|--------|---------|-----------|
| 146.30  | 35.42   | 9.13   | 190.85  | 0.70      |
| 66.48 ₪ | 13.34 ₪ | 2.84 ₪ | 82.65 ₪ |           |

סה"כ צריכה  
 סה"כ לתשלום

|          |  |                     |
|----------|--|---------------------|
| 200.95 ₪ | <b>תשלום קבוע</b>                        |                     |
| 2.68 ₪   | <b>תשלום עבור גודל חיבור בKVA (3x25)</b> |                     |
| 286.28 ₪ | <b>סה"כ לתשלום</b>                       | <b>לא כולל מע"מ</b> |

התפלגות חיוב בש"ח לפי תעו"ז

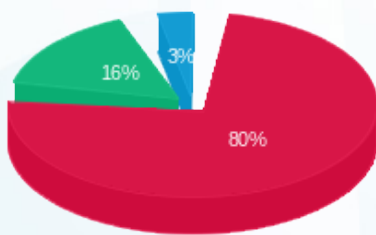

פסגה (66.48 ₪)  
 גבע (13.34 ₪)  
 שפל (2.84 ₪)

הסטוריית צריכה בקוט"ש

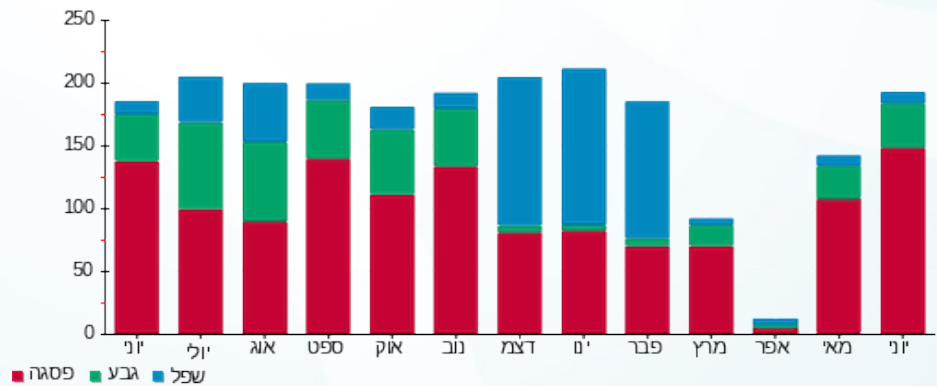

06/07/20 תאריך הפקדה:  
 30/06/20 תאריך קריאה נוכחית:  
 01/06/20 תאריך קריאה קודמת:

שם דייר: דוכן טאצ  
 שם אתר: קבוצת הנגב חנויות

לקוח/ה נכבד/ה, אנו מתכבדים להגיש את חישוב צריכת החשמל לתקופה 01/06/20 - 30/06/20:

דוכן טאצ - 1 - 00009665 (3x25)

| סוג תעריף                | סוג צריכה | קריאה קודמת | קריאה נוכחית | סה"כ צריכה בקוט"ש | מחיר לקוט"ש בא"ג | סה"כ לתשלום |
|--------------------------|-----------|-------------|--------------|-------------------|------------------|-------------|
| פרטי חשבון עבור תאריכים: |           |             |              |                   |                  |             |
| 777                      | פסגה      | 01/06/20    | 30/06/20     | 100.40            | 45.44            | 45.62 ₪     |
| 778                      | גבע       | 3,981.97    | 4,002.23     | 20.26             | 37.65            | 7.63 ₪      |
| 779                      | שפל       | 4,977.93    | 4,990.55     | 12.61             | 31.07            | 3.92 ₪      |

סה"כ לדייר:

| פסגה    | גבע    | שפל    | סה"כ    | שיא ביקוש |
|---------|--------|--------|---------|-----------|
| 100.40  | 20.26  | 12.61  | 133.27  | 0.57      |
| ₪ 45.62 | ₪ 7.63 | ₪ 3.92 | ₪ 57.17 |           |

סה"כ צריכה  
 סה"כ לתשלום

|          |                                   |              |
|----------|-----------------------------------|--------------|
| 200.95 ₪ | תשלום קבוע                        |              |
| 2.68 ₪   | תשלום עבור גודל חיבור בKVA (3x25) |              |
| 260.80 ₪ | סה"כ לתשלום                       | לא כולל מע"מ |

התפלגות חיוב בש"ח לפי תעו"ז

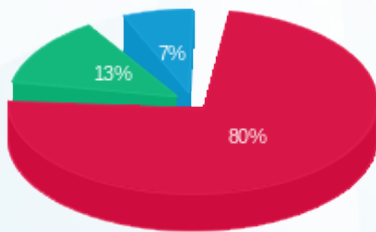

פסגה (₪ 45.62)  
 גבע (₪ 7.63)  
 שפל (₪ 3.92)

הסטוריית צריכה בקוט"ש

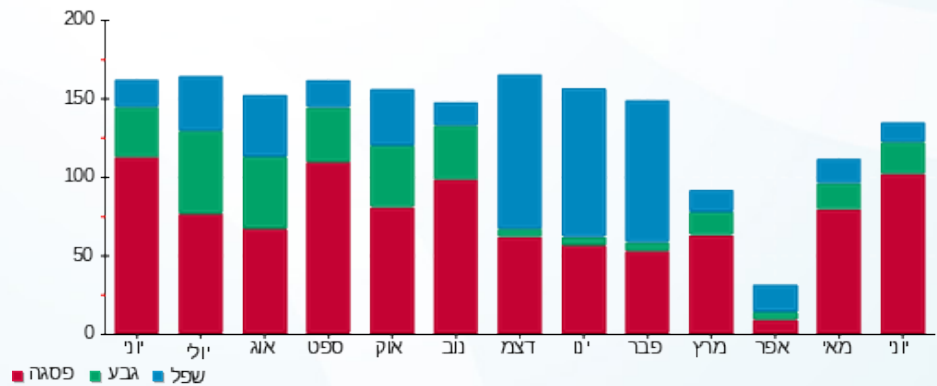

06/07/20 תאריך הפקה:  
 30/06/20 תאריך קריאה נוכחית:  
 01/06/20 תאריך קריאה קודמת:

שם דייר: דוכן טוטו  
 שם אתר: קבוצת הנגב חנויות

לקוח/ה נכבד/ה, אנו מתכבדים להגיש את חישוב צריכת החשמל לתקופה 01/06/20 - 30/06/20:

דוכן טוטו - 1 - 00024629 (3x25)

| סוג תעריף                | סוג צריכה | קריאה קודמת | קריאה נוכחית | סה"כ צריכה בקוט"ש | מחיר לקוט"ש בא"ג | סה"כ לתשלום |
|--------------------------|-----------|-------------|--------------|-------------------|------------------|-------------|
| פרטי חשבון עבור תאריכים: |           |             |              |                   |                  |             |
| 777                      | פסגה      | 01/06/20    | 30/06/20     | 92.98             | 45.44            | 42.25 ₪     |
| 778                      | גבע       | 16,700.54   | 16,720.26    | 19.72             | 37.65            | 7.42 ₪      |
| 779                      | שפל       | 16,282.54   | 16,304.55    | 22.02             | 31.07            | 6.84 ₪      |

סה"כ לדייר:

| פסגה    | גבע    | שפל    | סה"כ    | שיא ביקוש |
|---------|--------|--------|---------|-----------|
| 92.98   | 19.72  | 22.02  | 134.71  | 0.70      |
| 42.25 ₪ | 7.42 ₪ | 6.84 ₪ | 56.51 ₪ |           |

סה"כ צריכה  
 סה"כ לתשלום

|          |  |                     |
|----------|--|---------------------|
| 200.95 ₪ | <b>תשלום קבוע</b>                        |                     |
| 2.68 ₪   | <b>תשלום עבור גודל חיבור בKVA (3x25)</b> |                     |
| 260.14 ₪ | <b>סה"כ לתשלום</b>                       | <b>לא כולל מע"מ</b> |

התפלגות חיוב בש"ח לפי תעו"ז

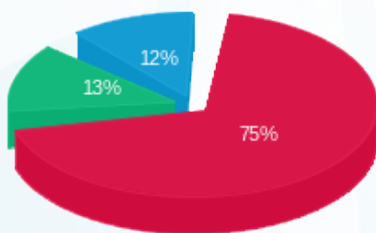

■ פסגה (42.25 ₪)  
 ■ גבע (7.42 ₪)  
 ■ שפל (6.84 ₪)

הסטוריית צריכה בקוט"ש

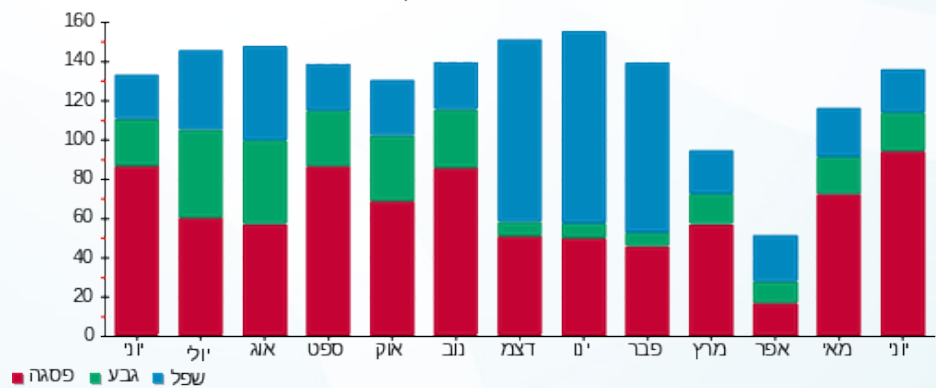



06/07/20 תאריך הפקה:  
 30/06/20 תאריך קריאה נוכחית:  
 01/06/20 תאריך קריאה קודמת:

שם דייר: דוכן מגנוליה  
 שם אתר: קבוצת הנגב חנויות

לקוח/ה נכבד/ה, אנו מתכבדים להגיש את חישוב צריכת החשמל לתקופה 01/06/20 - 30/06/20:

דוכן מגנוליה - 2 - 00009665 (1x16)

| סה"כ לתשלום | מחיר לקוט"ש בא"ג | סה"כ צריכה בקוט"ש | קריאה נוכחית | קריאה קודמת | סוג צריכה | סוג תעריף                |
|-------------|------------------|-------------------|--------------|-------------|-----------|--------------------------|
|             |                  |                   | 30/06/20     | 01/06/20    |           | פרטי חשבון עבור תאריכים: |
| 142.04 ₪    | 45.44            | 312.59            | 33,323.92    | 33,011.33   | פסגה      | 777                      |
| 44.50 ₪     | 37.65            | 118.19            | 23,575.83    | 23,457.64   | גבע       | 778                      |
| 94.24 ₪     | 31.07            | 303.33            | 24,098.55    | 23,795.22   | שפל       | 779                      |

סה"כ לדייר:

| שיא ביקוש | סה"כ     | שפל     | גבע     | פסגה     |
|-----------|----------|---------|---------|----------|
| 1.36      | 734.11   | 303.33  | 118.19  | 312.59   |
|           | 280.78 ₪ | 94.24 ₪ | 44.50 ₪ | 142.04 ₪ |

סה"כ צריכה  
 סה"כ לתשלום

|          |  |                     |
|----------|--|---------------------|
| 36.10 ₪  | <b>תשלום קבוע</b>                        |                     |
| 0.57 ₪   | <b>תשלום עבור גודל חיבור בKVA (1x16)</b> |                     |
| 317.46 ₪ | <b>סה"כ לתשלום</b>                       | <b>לא כולל מע"מ</b> |

התפלגות חיוב בש"ח לפי תעו"ז

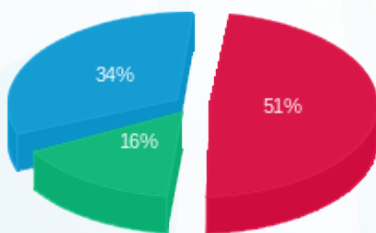

■ פסגה (₪ 142.04)  
 ■ גבע (₪ 44.50)  
 ■ שפל (₪ 94.24)

הסטוריית צריכה בקוט"ש

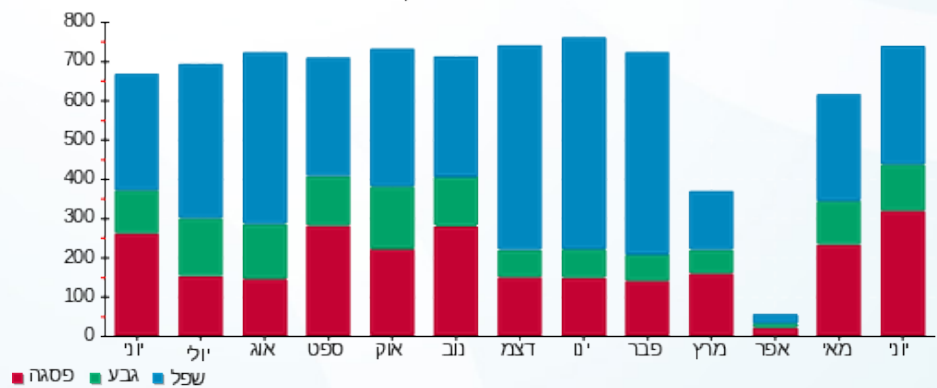



06/07/20 תאריך הפקה:  
 30/06/20 תאריך קריאה נוכחית:  
 01/06/20 תאריך קריאה קודמת:

שם דייר: דוכן מגנוליה 1  
 שם אתר: קבוצת הנגב חנויות

לקוח/ה נכבד/ה, אנו מתכבדים להגיש את חישוב צריכת החשמל לתקופה 01/06/20 - 30/06/20:

דוכן מגנוליה 1 - 4 - 00024586 (1x16)

| סוג תעריף | סוג צריכה | קריאה קודמת | קריאה נוכחית | סה"כ צריכה בקוט"ש | מחיר לקוט"ש בא"ג | סה"כ לתשלום |
|-----------|-----------|-------------|--------------|-------------------|------------------|-------------|
|           |           | 01/06/20    | 30/06/20     |                   |                  |             |
| 777       | פסגה      | 48,491.14   | 49,031.86    | 540.72            | 45.44            | 245.70 ₪    |
| 778       | גבע       | 39,330.04   | 39,536.19    | 206.15            | 37.65            | 77.62 ₪     |
| 779       | שפל       | 63,203.46   | 63,741.70    | 538.25            | 31.07            | 167.23 ₪    |

סה"כ לדייר:

| פסגה     | גבע     | שפל      | סה"כ     | שיא ביקוש |
|----------|---------|----------|----------|-----------|
| 540.72   | 206.15  | 538.25   | 1,285.12 | 1.93      |
| 245.70 ₪ | 77.62 ₪ | 167.23 ₪ | 490.56 ₪ |           |

סה"כ צריכה  
 סה"כ לתשלום

|          |                                   |              |
|----------|-----------------------------------|--------------|
| 200.95 ₪ | תשלום קבוע                        |              |
| 0.57 ₪   | תשלום עבור גודל חיבור בKVA (1x16) |              |
| 692.08 ₪ | סה"כ לתשלום                       | לא כולל מע"מ |

התפלגות חיוב בש"ח לפי תע"ז

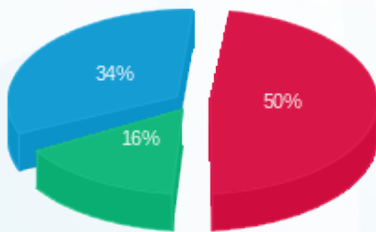

■ פסגה (245.70 ₪)  
 ■ גבע (77.62 ₪)  
 ■ שפל (167.23 ₪)

הסטוריית צריכה בקוט"ש

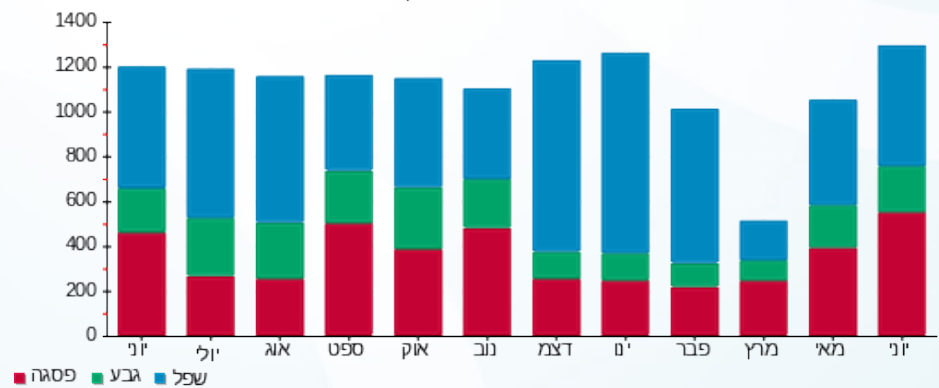



06/07/20

תאריך הפקדה:

שם דייר: דוכן מובי סלולר  
שם אתר: קבוצת הנגב חנויות

30/06/20

תאריך קריאה נוכחית:

01/06/20

תאריך קריאה קודמת:

לקוח/ה נכבד/ה, אנו מתכבדים להגיש את חישוב צריכת החשמל לתקופה 01/06/20 - 30/06/20:

דוכן מובי סלולר - 4 - 00024629(0x0)

| סוג תעריף                | סוג צריכה | קריאה קודמת | קריאה נוכחית | סה"כ צריכה בקוט"ש | מחיר לקוט"ש בא"ג | סה"כ לתשלום |
|--------------------------|-----------|-------------|--------------|-------------------|------------------|-------------|
| פרטי חשבון עבור תאריכים: |           |             |              |                   |                  |             |
| 777                      | פסגה      | 01/06/20    | 30/06/20     | 29.71             | 45.44            | 13.50 ₪     |
| 778                      | גבע       | 311.17      | 319.39       | 8.22              | 37.65            | 3.10 ₪      |
| 779                      | שפל       | 791.85      | 804.79       | 12.95             | 31.07            | 4.02 ₪      |

סה"כ לדייר:

| פסגה    | גבע    | שפל    | סה"כ    | שיא ביקוש |
|---------|--------|--------|---------|-----------|
| 29.71   | 8.22   | 12.95  | 50.88   | 0.13      |
| 13.50 ₪ | 3.10 ₪ | 4.02 ₪ | 20.62 ₪ |           |

סה"כ צריכה

סה"כ לתשלום

|          |                                  |              |
|----------|----------------------------------|--------------|
| 200.95 ₪ | תשלום קבוע                       |              |
| 0.00 ₪   | תשלום עבור גודל חיבור בKVA (0x0) |              |
| 221.57 ₪ | סה"כ לתשלום                      | לא כולל מע"מ |

התפלגות חיוב בש"ח לפי תע"ז

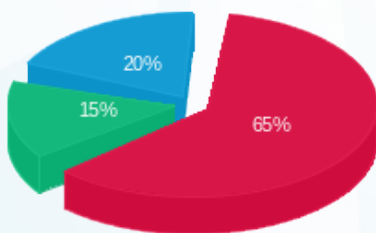

פסגה (13.50 ₪)  
גבע (3.10 ₪)  
שפל (4.02 ₪)

הסטוריית צריכה בקוט"ש

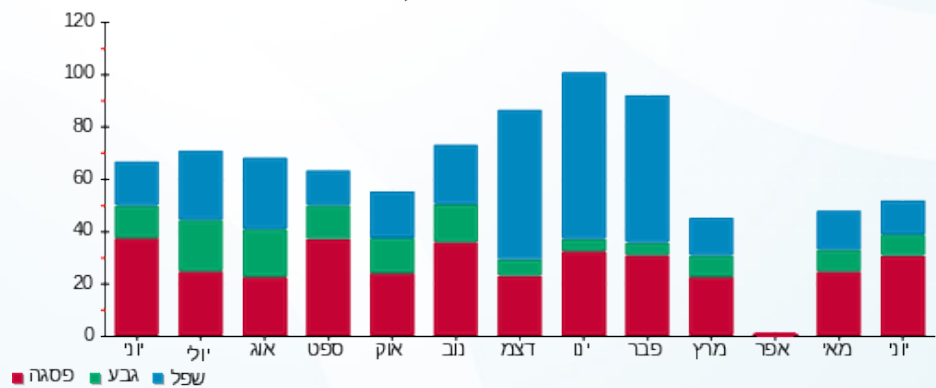



06/07/20 תאריך הפקדה:  
 30/06/20 תאריך קריאה נוכחית:  
 01/06/20 תאריך קריאה קודמת:

שם דייר: דוכן מיסטר קורן  
 שם אתר: קבוצת הנגב חנויות

לקוח/ה נכבד/ה, אנו מתכבדים להגיש את חישוב צריכת החשמל לתקופה 01/06/20 - 30/06/20:

דוכן מיסטר קורן - 6 - 00024586 (3x40)

| סוג תעריף | סוג צריכה | קריאה קודמת | קריאה נוכחית | סה"כ צריכה בקוט"ש | מחיר לקוט"ש בא"ג | סה"כ לתשלום |
|-----------|-----------|-------------|--------------|-------------------|------------------|-------------|
|           |           | 01/06/20    | 30/06/20     |                   |                  |             |
| 777       | פסגה      | 74,824.61   | 76,820.98    | 1,996.37          | 45.44            | 907.15 ₪    |
| 778       | גבע       | 29,272.04   | 29,623.47    | 351.44            | 37.65            | 132.32 ₪    |
| 779       | שפל       | 40,636.69   | 40,887.11    | 250.42            | 31.07            | 77.81 ₪     |

סה"כ לדייר:

| פסגה     | גבע      | שפל     | סה"כ       | שיא ביקוש |
|----------|----------|---------|------------|-----------|
| 1,996.37 | 351.44   | 250.42  | 2,598.24   | 11.56     |
| 907.15 ₪ | 132.32 ₪ | 77.81 ₪ | 1,117.28 ₪ |           |

סה"כ צריכה  
 סה"כ לתשלום

|            |                                   |              |
|------------|-----------------------------------|--------------|
| 200.95 ₪   | תשלום קבוע                        |              |
| 4.29 ₪     | תשלום עבור גודל חיבור בKVA (3x40) |              |
| 1,322.51 ₪ | סה"כ לתשלום                       | לא כולל מע"מ |

התפלגות חיוב בש"ח לפי תע"ז

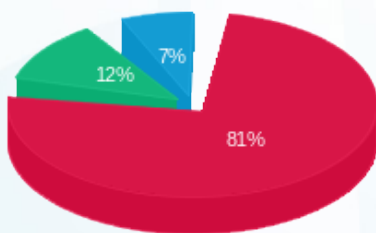

■ פסגה (907.15 ₪)  
 ■ גבע (132.32 ₪)  
 ■ שפל (77.81 ₪)

הסטוריית צריכה בקוט"ש

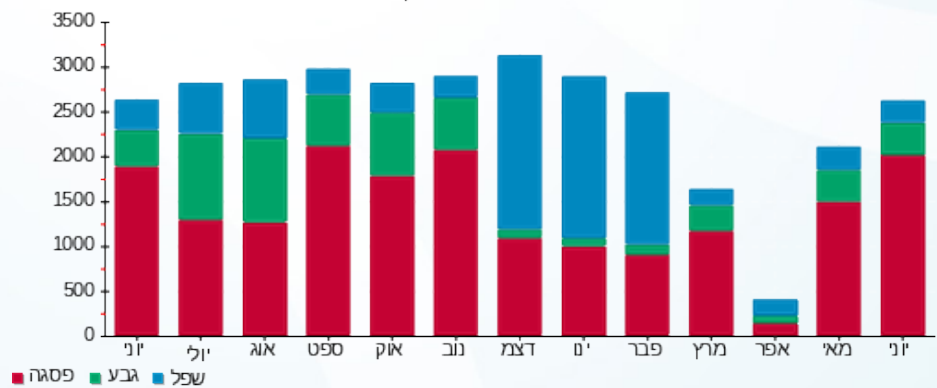



06/07/20 תאריך הפקדה:  
 30/06/20 תאריך קריאה נוכחית:  
 01/06/20 תאריך קריאה קודמת:

שם דייר: דוכן מפעל הפיס  
 שם אתר: קבוצת הנגב חנויות

לקוח/ה נכבד/ה, אנו מתכבדים להגיש את חישוב צריכת החשמל לתקופה 01/06/20 - 30/06/20:

דוכן מפעל הפיס - 3 - 00024586 (1x16)

| סוג תעריף                | סוג צריכה | קריאה קודמת | קריאה נוכחית | סה"כ צריכה בקוט"ש | מחיר לקוט"ש בא"ג | סה"כ לתשלום |
|--------------------------|-----------|-------------|--------------|-------------------|------------------|-------------|
| פרטי חשבון עבור תאריכים: |           |             |              |                   |                  |             |
| 777                      | פסגה      | 01/06/20    | 30/06/20     | 174.84            | 45.44            | 79.45 ₪     |
| 778                      | גבע       | 19,622.38   | 19,680.36    | 57.98             | 37.65            | 21.83 ₪     |
| 779                      | שפל       | 30,124.07   | 30,251.98    | 127.91            | 31.07            | 39.74 ₪     |

סה"כ לדייר:

| פסגה    | גבע     | שפל     | סה"כ     | שיא ביקוש |
|---------|---------|---------|----------|-----------|
| 174.84  | 57.98   | 127.91  | 360.73   | 0.66      |
| ₪ 79.45 | ₪ 21.83 | ₪ 39.74 | ₪ 141.02 |           |

סה"כ צריכה  
 סה"כ לתשלום

|          |                                   |              |
|----------|-----------------------------------|--------------|
| 200.95 ₪ | תשלום קבוע                        |              |
| 0.57 ₪   | תשלום עבור גודל חיבור בKVA (1x16) |              |
| 342.54 ₪ | סה"כ לתשלום                       | לא כולל מע"מ |

התפלגות חיוב בש"ח לפי תע"ז

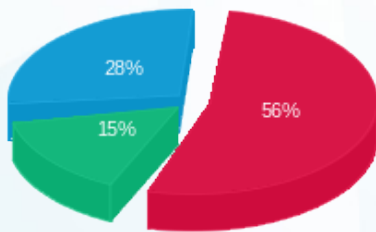

פסגה (₪ 79.45)  
 גבע (₪ 21.83)  
 שפל (₪ 39.74)

הסטוריית צריכה בקוט"ש

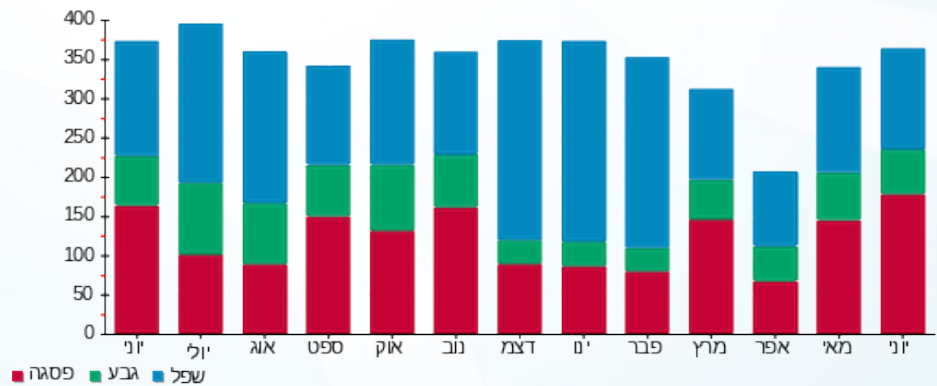



06/07/20 תאריך הפקה:  
 30/06/20 תאריך קריאה נוכחית:  
 01/06/20 תאריך קריאה קודמת:

שם דייר: דוכן משקפיים סאן  
 שם אתר: קבוצת הנגב חנויות

לקוח/ה נכבד/ה, אנו מתכבדים להגיש את חישוב צריכת החשמל לתקופה 01/06/20 - 30/06/20:

דוכן משקפיים סאן - 1 - 14154665 (3x40)

| סוג תעריף                | סוג צריכה | קריאה קודמת | קריאה נוכחית | סה"כ צריכה בקוט"ש | מחיר לקוט"ש בא"ג | סה"כ לתשלום |
|--------------------------|-----------|-------------|--------------|-------------------|------------------|-------------|
| פרטי חשבון עבור תאריכים: |           |             |              |                   |                  |             |
| 777                      | פסגה      | 01/06/20    | 30/06/20     | 76.20             | 45.44            | 34.63 ₪     |
| 778                      | גבע       | 0.00        | 38.80        | 38.80             | 37.65            | 14.61 ₪     |
| 779                      | שפל       | 0.00        | 147.00       | 147.00            | 31.07            | 45.67 ₪     |

סה"כ לדייר:

| פסגה    | גבע     | שפל     | סה"כ    | שיא ביקוש |
|---------|---------|---------|---------|-----------|
| 76.20   | 38.80   | 147.00  | 262.00  | 1.16      |
| 34.63 ₪ | 14.61 ₪ | 45.67 ₪ | 94.91 ₪ |           |

סה"כ צריכה  
 סה"כ לתשלום

|          |                                    |              |
|----------|------------------------------------|--------------|
| 200.95 ₪ | תשלום קבוע                         |              |
| 4.29 ₪   | תשלום עבור גודל חיבור ב KVA (3x40) |              |
| 300.14 ₪ | סה"כ לתשלום                        | לא כולל מע"מ |

התפלגות חיוב בש"ח לפי תעו"ז

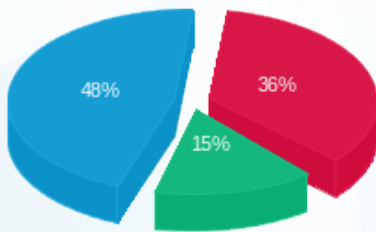

פסגה (34.63 ₪) 48%  
 גבע (14.61 ₪) 15%  
 שפל (45.67 ₪) 36%

הסטוריית צריכה בקוט"ש

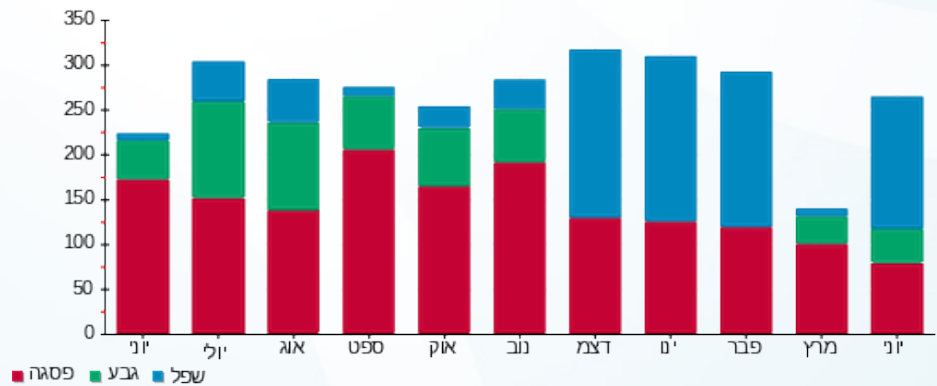



06/07/20 תאריך הפקדה:  
 30/06/20 תאריך קריאה נוכחית:  
 01/06/20 תאריך קריאה קודמת:

שם דייר: דוכן סחוט  
 שם אתר: קבוצת הנגב חנויות

לקוח/ה נכבד/ה, אנו מתכבדים להגיש את חישוב צריכת החשמל לתקופה 01/06/20 - 30/06/20:

דוכן סחוט - 2 - (3x32)00024580

| סוג תעריף | סוג צריכה | קריאה קודמת | קריאה נוכחית | סה"כ צריכה בקוט"ש | מחיר לקוט"ש בא"ג         | סה"כ לתשלום |
|-----------|-----------|-------------|--------------|-------------------|--------------------------|-------------|
|           |           |             | 30/06/20     | 01/06/20          | פרטי חשבון עבור תאריכים: |             |
| 777       | פסגה      | 25,712.84   | 26,427.28    | 714.44            | 45.44                    | 324.64 ₪    |
| 778       | גבע       | 13,110.49   | 13,349.13    | 238.64            | 37.65                    | 89.85 ₪     |
| 779       | שפל       | 29,660.91   | 30,188.29    | 527.39            | 31.07                    | 163.86 ₪    |

סה"כ לדייר:

| פסגה     | גבע     | שפל      | סה"כ     | שיא ביקוש |
|----------|---------|----------|----------|-----------|
| 714.44   | 238.64  | 527.39   | 1,480.47 | 3.19      |
| 324.64 ₪ | 89.85 ₪ | 163.86 ₪ | 578.35 ₪ |           |

סה"כ צריכה  
 סה"כ לתשלום

|          |                                   |              |
|----------|-----------------------------------|--------------|
| 200.95 ₪ | תשלום קבוע                        |              |
| 3.43 ₪   | תשלום עבור גודל חיבור בKVA (3x32) |              |
| 782.73 ₪ | סה"כ לתשלום                       | לא כולל מע"מ |

התפלגות חיוב בש"ח לפי תעו"ז

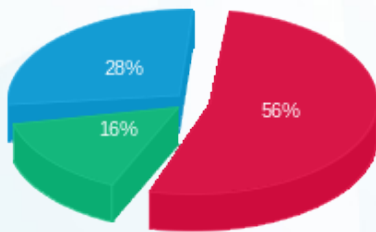

פסגה (324.64 ₪) 56%  
 גבע (89.85 ₪) 28%  
 שפל (163.86 ₪) 16%

הסטוריית צריכה בקוט"ש

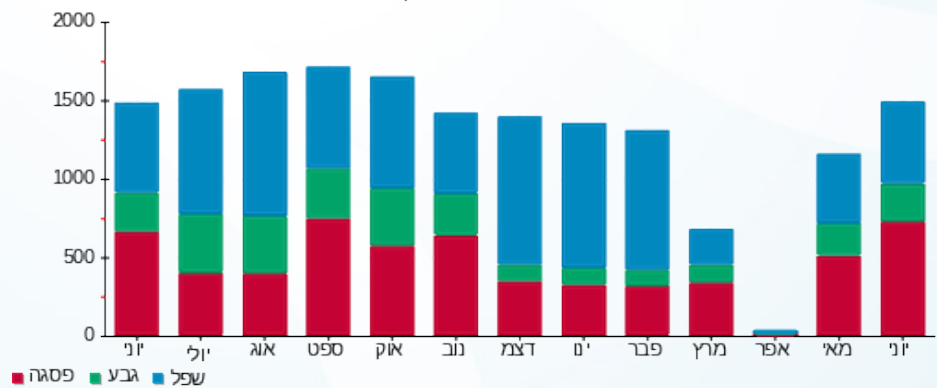



06/07/20 תאריך הפקדה:  
 30/06/20 תאריך קריאה נוכחית:  
 01/06/20 תאריך קריאה קודמת:

שם דייר: דוכן פלאפון  
 שם אתר: קבוצת הנגב חנויות

לקוח/ה נכבד/ה, אנו מתכבדים להגיש את חישוב צריכת החשמל לתקופה 01/06/20 - 30/06/20:

דוכן פלאפל - 7 - 00024586 (1x16)

| סוג תעריף                | סוג צריכה | קריאה קודמת | קריאה נוכחית | סה"כ צריכה בקוט"ש | מחיר לקוט"ש בא"ג | סה"כ לתשלום |
|--------------------------|-----------|-------------|--------------|-------------------|------------------|-------------|
| פרטי חשבון עבור תאריכים: |           |             |              |                   |                  |             |
| 777                      | פסגה      | 01/06/20    | 30/06/20     | 197.81            | 45.44            | 89.89 ₪     |
| 778                      | גבע       | 5,947.40    | 6,018.70     | 71.30             | 37.65            | 26.84 ₪     |
| 779                      | שפל       | 6,832.95    | 7,007.23     | 174.28            | 31.07            | 54.15 ₪     |

סה"כ לדייר:

| פסגה    | גבע     | שפל     | סה"כ     | שיא ביקוש |
|---------|---------|---------|----------|-----------|
| 197.81  | 71.30   | 174.28  | 443.40   | 0.80      |
| 89.89 ₪ | 26.84 ₪ | 54.15 ₪ | 170.88 ₪ |           |

סה"כ צריכה  
 סה"כ לתשלום

|          |                                   |              |
|----------|-----------------------------------|--------------|
| 200.95 ₪ | תשלום קבוע                        |              |
| 0.57 ₪   | תשלום עבור גודל חיבור בKVA (1x16) |              |
| 372.40 ₪ | סה"כ לתשלום                       | לא כולל מע"מ |

התפלגות חיוב בש"ח לפי תע"ז

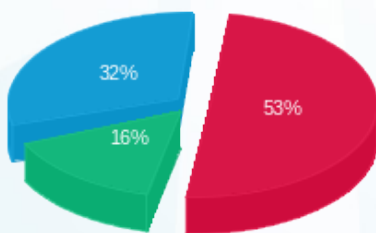

פסגה (89.89 ₪)  
 גבע (26.84 ₪)  
 שפל (54.15 ₪)

הסטוריית צריכה בקוט"ש

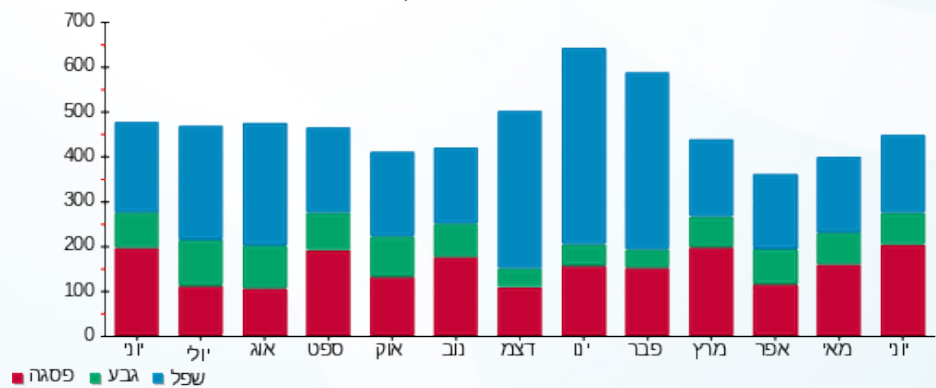



06/07/20 תאריך הפקדה:  
 30/06/20 תאריך קריאה נוכחית:  
 01/06/20 תאריך קריאה קודמת:

שם דייר: דוכן פרש תכשיטים  
 שם אתר: קבוצת הנגב חנויות

לקוח/ה נכבד/ה, אנו מתכבדים להגיש את חישוב צריכת החשמל לתקופה 01/06/20 - 30/06/20:

דוכן פרש תכשיטים - 8 - 00024580 (1x20)

| סוג תעריף                | סוג צריכה | קריאה קודמת | קריאה נוכחית | סה"כ צריכה בקוט"ש | מחיר לקוט"ש בא"ג | סה"כ לתשלום |
|--------------------------|-----------|-------------|--------------|-------------------|------------------|-------------|
| פרטי חשבון עבור תאריכים: |           |             |              |                   |                  |             |
| 777                      | פסגה      | 01/06/20    | 30/06/20     | 172.82            | 45.44            | 78.53 ₪     |
| 778                      | גבע       | 3,321.98    | 3,362.98     | 40.99             | 37.65            | 15.43 ₪     |
| 779                      | שפל       | 8,028.94    | 8,078.13     | 49.19             | 31.07            | 15.28 ₪     |

סה"כ לדייר:

| פסגה    | גבע     | שפל     | סה"כ     | שיא ביקוש |
|---------|---------|---------|----------|-----------|
| 172.82  | 40.99   | 49.19   | 263.00   | 0.78      |
| 78.53 ₪ | 15.43 ₪ | 15.28 ₪ | 109.25 ₪ |           |

סה"כ צריכה  
 סה"כ לתשלום

|          |                                   |              |
|----------|-----------------------------------|--------------|
| 200.95 ₪ | תשלום קבוע                        |              |
| 0.71 ₪   | תשלום עבור גודל חיבור בKVA (1x20) |              |
| 310.91 ₪ | סה"כ לתשלום                       | לא כולל מע"מ |

התפלגות חיוב בש"ח לפי תעו"ז

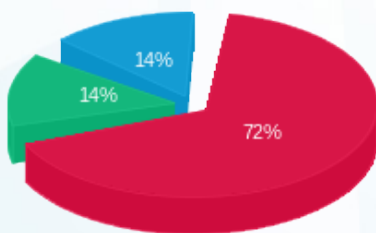

■ פסגה (78.53 ₪)  
 ■ גבע (15.43 ₪)  
 ■ שפל (15.28 ₪)

הסטוריית צריכה בקוט"ש

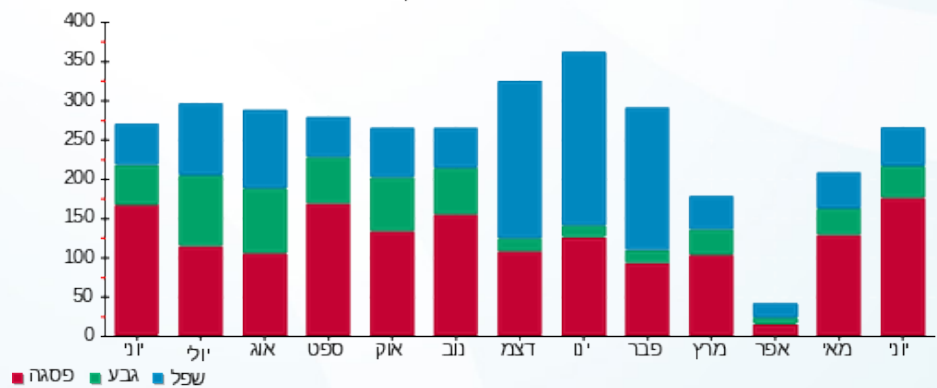

06/07/20 תאריך הפקה:  
 30/06/20 תאריך קריאה נוכחית:  
 01/06/20 תאריך קריאה קודמת:

שם דייר: דוכן רון עיצובים  
 שם אתר: קבוצת הנגב חנויות

לקוח/ה נכבד/ה, אנו מתכבדים להגיש את חישוב צריכת החשמל לתקופה 01/06/20 - 30/06/20:

דוכן רון עיצובים - 8 - 14154665 (3x12.5)

| סוג תעריף                | סוג צריכה | קריאה קודמת | קריאה נוכחית | סה"כ צריכה בקוט"ש | מחיר לקוט"ש בא"ג | סה"כ לתשלום |
|--------------------------|-----------|-------------|--------------|-------------------|------------------|-------------|
| פרטי חשבון עבור תאריכים: |           |             |              |                   |                  |             |
| 777                      | פסגה      | 01/06/20    | 30/06/20     | 81.00             | 45.44            | 36.81 ₪     |
| 778                      | גבע       | 0.00        | 32.75        | 32.75             | 37.65            | 12.33 ₪     |
| 779                      | שפל       | 0.00        | 117.10       | 117.10            | 31.07            | 36.38 ₪     |

סה"כ לדייר:

| פסגה    | גבע     | שפל     | סה"כ    | שיא ביקוש |
|---------|---------|---------|---------|-----------|
| 81.00   | 32.75   | 117.10  | 230.85  | 1.70      |
| 36.81 ₪ | 12.33 ₪ | 36.38 ₪ | 85.52 ₪ |           |

סה"כ צריכה  
 סה"כ לתשלום

|          |                                     |              |
|----------|-------------------------------------|--------------|
| 200.95 ₪ | תשלום קבוע                          |              |
| 2.68 ₪   | תשלום עבור גודל חיבור בKVA (3x12.5) |              |
| 289.15 ₪ | סה"כ לתשלום                         | לא כולל מע"מ |

התפלגות חיוב בש"ח לפי תעו"ז

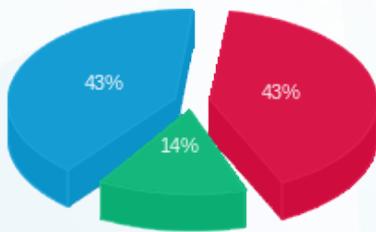

פסגה (36.81 ₪)  
 גבע (12.33 ₪)  
 שפל (36.38 ₪)

הסטוריית צריכה בקוט"ש

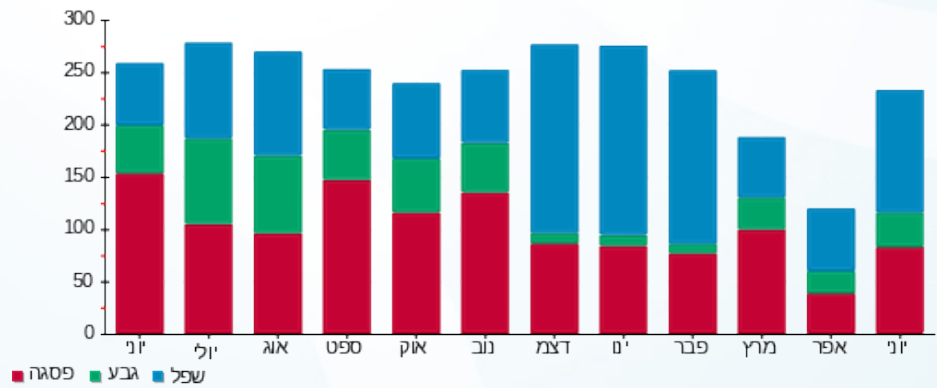



06/07/20 תאריך הפקדה:  
 30/06/20 תאריך קריאה נוכחית:  
 01/06/20 תאריך קריאה קודמת:

שם דייר: דוכן שאנטי  
 שם אתר: קבוצת הנגב חנויות

לקוח/ה נכבד/ה, אנו מתכבדים להגיש את חישוב צריכת החשמל לתקופה 01/06/20 - 30/06/20:

דוכן שאנטי - 9 - 14154665 (1x16)

| סוג תעריף                | סוג צריכה | קריאה קודמת | קריאה נוכחית | סה"כ צריכה בקוט"ש | מחיר לקוט"ש בא"ג | סה"כ לתשלום |
|--------------------------|-----------|-------------|--------------|-------------------|------------------|-------------|
| פרטי חשבון עבור תאריכים: |           |             |              |                   |                  |             |
| 777                      | פסגה      | 01/06/20    | 30/06/20     | 20.60             | 45.44            | 9.36 ₪      |
| 778                      | גבע       | 0.00        | 9.80         | 9.80              | 37.65            | 3.69 ₪      |
| 779                      | שפל       | 0.00        | 37.15        | 37.15             | 31.07            | 11.54 ₪     |

סה"כ לדייר:

| פסגה   | גבע    | שפל     | סה"כ    | שיא ביקוש |
|--------|--------|---------|---------|-----------|
| 20.60  | 9.80   | 37.15   | 67.55   | 0.42      |
| 9.36 ₪ | 3.69 ₪ | 11.54 ₪ | 24.59 ₪ |           |

סה"כ צריכה  
 סה"כ לתשלום

|          |                                   |              |
|----------|-----------------------------------|--------------|
| 200.95 ₪ | תשלום קבוע                        |              |
| 0.57 ₪   | תשלום עבור גודל חיבור בKVA (1x16) |              |
| 226.11 ₪ | סה"כ לתשלום                       | לא כולל מע"מ |

התפלגות חיוב בש"ח לפי תעו"ז

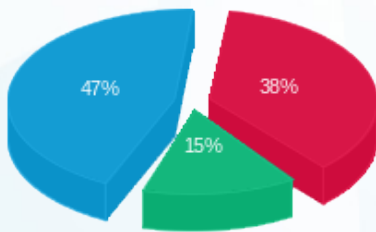

פסגה (9.36 ₪) 47%  
 גבע (3.69 ₪) 15%  
 שפל (11.54 ₪) 38%

הסטוריית צריכה בקוט"ש

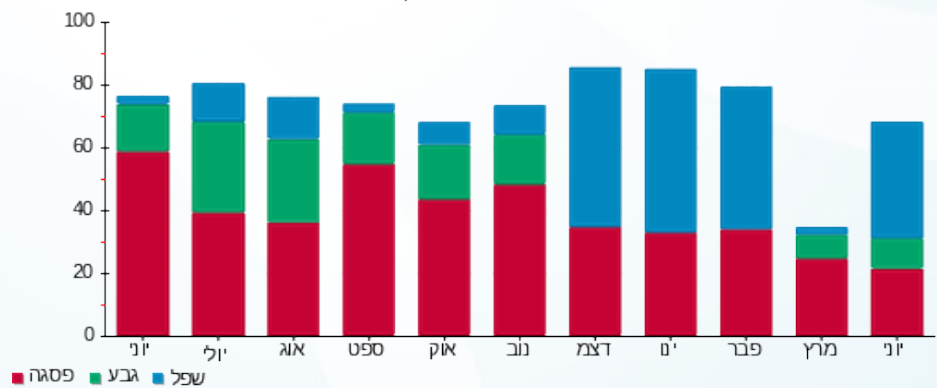



06/07/20 תאריך הפקדה:  
 30/06/20 תאריך קריאה נוכחית:  
 01/06/20 תאריך קריאה קודמת:

שם דייר: דוכן תיק ותיק  
 שם אתר: קבוצת הנגב חנויות

לקוח/ה נכבד/ה, אנו מתכבדים להגיש את חישוב צריכת החשמל לתקופה 01/06/20 - 30/06/20:

דוכן תיק ותיק - 10 - 14154665 (3x20)

| סה"כ לתשלום | מחיר לקוט"ש בא"ג | סה"כ צריכה בקוט"ש | קריאה נוכחית | קריאה קודמת | סוג צריכה | סוג תעריף                |
|-------------|------------------|-------------------|--------------|-------------|-----------|--------------------------|
|             |                  |                   | 30/06/20     | 01/06/20    |           | פרטי חשבון עבור תאריכים: |
| ₪ 5.11      | 45.44            | 11.25             | 11.25        | 0.00        | פסגה      | 777                      |
| ₪ 2.20      | 37.65            | 5.85              | 5.85         | 0.00        | גבע       | 778                      |
| ₪ 6.74      | 31.07            | 21.70             | 21.70        | 0.00        | שפל       | 779                      |

סה"כ לדייר:

| שיא ביקוש | סה"כ    | שפל    | גבע    | פסגה   |
|-----------|---------|--------|--------|--------|
| 0.21      | 38.80   | 21.70  | 5.85   | 11.25  |
|           | ₪ 14.06 | ₪ 6.74 | ₪ 2.20 | ₪ 5.11 |

סה"כ צריכה  
 סה"כ לתשלום

|          |  |                     |
|----------|--|---------------------|
| 200.95 ₪ | <b>תשלום קבוע</b>                        |                     |
| 2.14 ₪   | <b>תשלום עבור גודל חיבור בKVA (3x20)</b> |                     |
| 217.15 ₪ | <b>סה"כ לתשלום</b>                       | <b>לא כולל מע"מ</b> |

התפלגות חיוב בש"ח לפי תע"ז

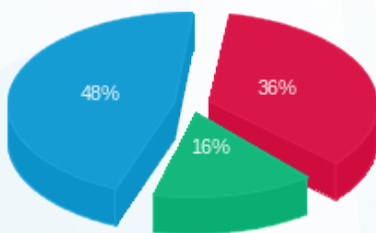

פסגה (₪ 5.11) ■  
 גבע (₪ 2.20) ■  
 שפל (₪ 6.74) ■

הסטוריית צריכה בקוט"ש

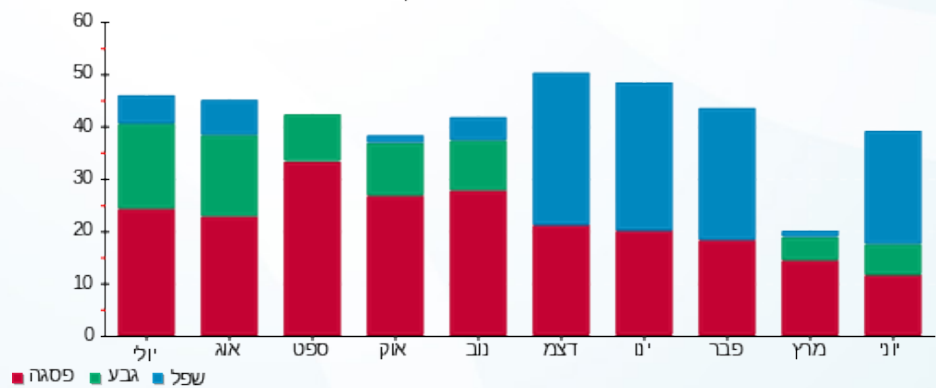



06/07/20 תאריך הפקה:  
 30/06/20 תאריך קריאה נוכחית:  
 01/06/20 תאריך קריאה קודמת:

שם דייר: דיוטי מוטי  
 שם אתר: קבוצת הנגב חנויות

לקוח/ה נכבד/ה, אנו מתכבדים להגיש את חישוב צריכת החשמל לתקופה 01/06/20 - 30/06/20:

דיוטי מוטי - 1 - 81018771 (3x40)

| סוג תעריף                | סוג צריכה | קריאה קודמת | קריאה נוכחית | סה"כ צריכה בקוט"ש | מחיר לקוט"ש בא"ג | סה"כ לתשלום |
|--------------------------|-----------|-------------|--------------|-------------------|------------------|-------------|
| פרטי חשבון עבור תאריכים: |           |             | 01/06/20     | 30/06/20          |                  |             |
| 777                      | פסגה      | 91,963.80   | 91,968.97    | 5.17              | 45.44            | 2.35 ₪      |
| 778                      | גבע       | 30,435.35   | 30,435.46    | 0.11              | 37.65            | 0.04 ₪      |
| 779                      | שפל       | 32,176.95   | 32,177.36    | 0.41              | 31.07            | 0.13 ₪      |

דיוטי מוטי - 6 - 81022631 (3x80)

| סוג תעריף                | סוג צריכה | קריאה קודמת | קריאה נוכחית | סה"כ צריכה בקוט"ש | מחיר לקוט"ש בא"ג | סה"כ לתשלום |
|--------------------------|-----------|-------------|--------------|-------------------|------------------|-------------|
| פרטי חשבון עבור תאריכים: |           |             | 01/06/20     | 30/06/20          |                  |             |
| 777                      | פסגה      | 139,291.59  | 143,052.12   | 3,760.54          | 45.44            | 1,708.79 ₪  |
| 778                      | גבע       | 52,284.81   | 53,049.79    | 764.98            | 37.65            | 288.01 ₪    |
| 779                      | שפל       | 67,383.14   | 67,763.64    | 380.50            | 31.07            | 118.22 ₪    |

סה"כ לדיר:

| פסגה       | גבע      | שפל      | סה"כ       | שיא ביקוש |
|------------|----------|----------|------------|-----------|
| 3,765.71   | 765.09   | 380.90   | 4,911.70   | 26.30     |
| 1,711.14 ₪ | 288.06 ₪ | 118.35 ₪ | 2,117.54 ₪ |           |

סה"כ צריכה  
 סה"כ לתשלום

|            |                                    |              |
|------------|------------------------------------|--------------|
| 200.95 ₪   | תשלום קבוע                         |              |
| 12.86 ₪    | תשלום עבור גודל חיבור בKVA (3x120) |              |
| 2,331.35 ₪ | סה"כ לתשלום                        | לא כולל מע"מ |

התפלגות חיוב בש"ח לפי תע"ז

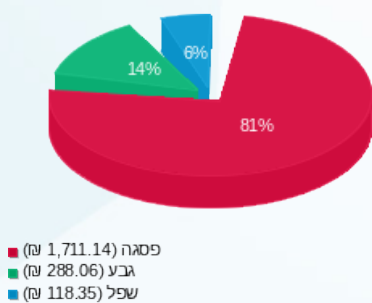

הסטוריית צריכה בקוט"ש

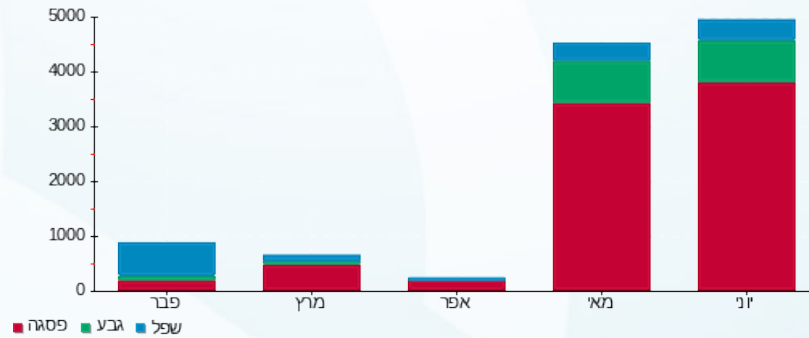



06/07/20 תאריך הפקדה:  
 30/06/20 תאריך קריאה נוכחית:  
 01/06/20 תאריך קריאה קודמת:

שם דייר: דינמיקה חנות  
 שם אתר: קבוצת הנגב חנויות

לקוח/ה נכבד/ה, אנו מתכבדים להגיש את חישוב צריכת החשמל לתקופה 01/06/20 - 30/06/20:

דינמיקה חנות - 1 - 14014381(3x16)

| סוג תעריף                | סוג צריכה | קריאה קודמת | קריאה נוכחית | סה"כ צריכה בקוט"ש | מחיר לקוט"ש בא"ג | סה"כ לתשלום |
|--------------------------|-----------|-------------|--------------|-------------------|------------------|-------------|
| פרטי חשבון עבור תאריכים: |           |             |              |                   |                  |             |
| 777                      | פסגה      | 01/06/20    | 30/06/20     | 263.80            | 45.44            | 119.87 ₪    |
| 778                      | גבע       | 25,347.90   | 25,655.70    | 307.80            | 37.65            | 115.89 ₪    |
| 779                      | שפל       | 44,003.60   | 45,642.60    | 1,639.00          | 31.07            | 509.24 ₪    |

סה"כ לדייר:

| פסגה     | גבע      | שפל      | סה"כ     | שיא ביקוש |
|----------|----------|----------|----------|-----------|
| 263.80   | 307.80   | 1,639.00 | 2,210.60 |           |
| 119.87 ₪ | 115.89 ₪ | 509.24 ₪ | 744.99 ₪ |           |

סה"כ צריכה  
 סה"כ לתשלום

|          |                                   |              |
|----------|-----------------------------------|--------------|
| 200.95 ₪ | תשלום קבוע                        |              |
| 1.71 ₪   | תשלום עבור גודל חיבור בKVA (3x16) |              |
| 947.66 ₪ | סה"כ לתשלום                       | לא כולל מע"מ |

התפלגות חיוב בש"ח לפי תע"ז

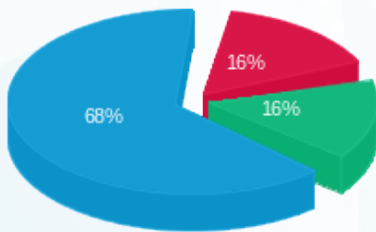

■ פסגה (119.87 ₪)  
 ■ גבע (115.89 ₪)  
 ■ שפל (509.24 ₪)

הסטוריית צריכה בקוט"ש

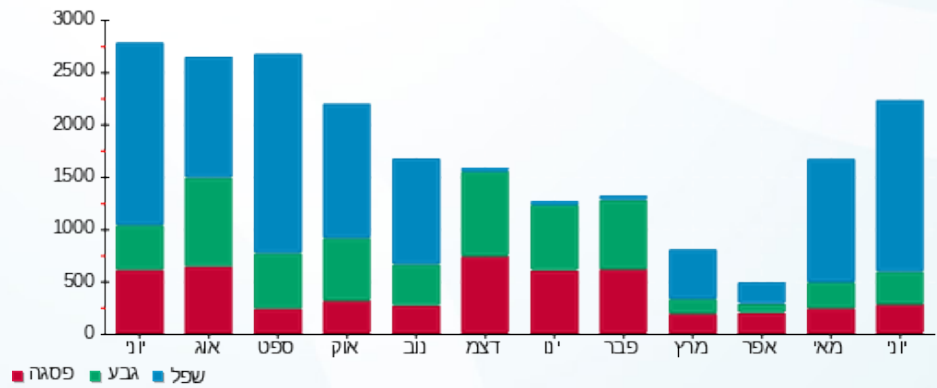

06/07/20 תאריך הפקדה:  
 30/06/20 תאריך קריאה נוכחית:  
 01/06/20 תאריך קריאה קודמת:

שם דייר: דלתא  
 שם אתר: קבוצת הנגב חנויות

לקוח/ה נכבד/ה, אנו מתכבדים להגיש את חישוב צריכת החשמל לתקופה 01/06/20 - 30/06/20:

דלתא - 4 - 14154665 (3x50)

| סה"כ לתשלום | מחיר לקוט"ש בא"ג | סה"כ צריכה בקוט"ש | קריאה נוכחית | קריאה קודמת | סוג צריכה | סוג תעריף                |
|-------------|------------------|-------------------|--------------|-------------|-----------|--------------------------|
|             |                  |                   | 30/06/20     | 01/06/20    |           | פרטי חשבון עבור תאריכים: |
| ₪ 358.39    | 45.44            | 788.70            | 788.70       | 0.00        | פסגה      | 777                      |
| ₪ 114.49    | 37.65            | 304.10            | 304.10       | 0.00        | גבע       | 778                      |
| ₪ 274.57    | 31.07            | 883.70            | 883.70       | 0.00        | שפל       | 779                      |

סה"כ לדייר:

| שיא ביקוש | סה"כ     | שפל      | גבע      | פסגה     |
|-----------|----------|----------|----------|----------|
| 12.09     | 1,976.50 | 883.70   | 304.10   | 788.70   |
|           | ₪ 747.44 | ₪ 274.57 | ₪ 114.49 | ₪ 358.39 |

סה"כ צריכה  
 סה"כ לתשלום

|          |  |                     |
|----------|--|---------------------|
| ₪ 200.95 | <b>תשלום קבוע</b>                        |                     |
| ₪ 5.36   | <b>תשלום עבור גודל חיבור בKVA (3x50)</b> |                     |
| ₪ 953.75 | <b>סה"כ לתשלום</b>                       | <b>לא כולל מע"מ</b> |

התפלגות חיוב בש"ח לפי תעו"ז

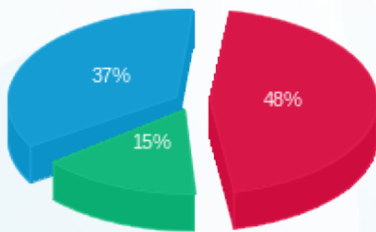

■ פסגה (₪ 358.39)  
 ■ גבע (₪ 114.49)  
 ■ שפל (₪ 274.57)

הסטוריית צריכה בקוט"ש

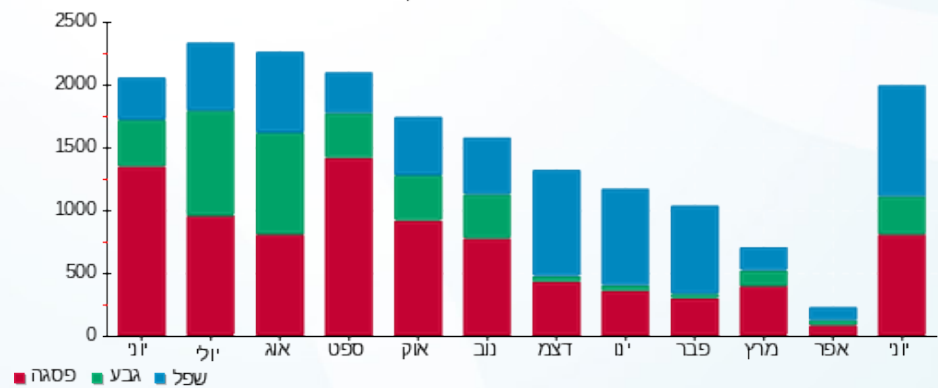



06/07/20 תאריך הפקה:  
 30/06/20 תאריך קריאה נוכחית:  
 01/06/20 תאריך קריאה קודמת:

שם דייר: הבורסה לתכשיטים  
 שם אתר: קבוצת הנגב חנויות

לקוח/ה נכבד/ה, אנו מתכבדים להגיש את חישוב צריכת החשמל לתקופה 01/06/20 - 30/06/20:

הבורסה לתכשיטים - 1 - 14014361(3x25)

| סה"כ לתשלום | מחיר לקוט"ש בא"ג | סה"כ צריכה בקוט"ש | קריאה נוכחית | קריאה קודמת | סוג צריכה                | סוג תעריף |
|-------------|------------------|-------------------|--------------|-------------|--------------------------|-----------|
|             |                  |                   | 30/06/20     | 01/06/20    | פרטי חשבון עבור תאריכים: |           |
| ₪ 647.16    | 45.44            | 1,424.20          | 50,111.10    | 48,686.90   | פסגה                     | 777       |
| ₪ 151.80    | 37.65            | 403.20            | 20,114.70    | 19,711.50   | גבע                      | 778       |
| ₪ 61.39     | 31.07            | 197.60            | 25,744.50    | 25,546.90   | שפל                      | 779       |

סה"כ לדייר:

| שיא ביקוש | סה"כ     | שפל     | גבע      | פסגה     |
|-----------|----------|---------|----------|----------|
|           | 2,025.00 | 197.60  | 403.20   | 1,424.20 |
|           | ₪ 860.36 | ₪ 61.39 | ₪ 151.80 | ₪ 647.16 |

סה"כ צריכה  
 סה"כ לתשלום

|            |  |                     |
|------------|--|---------------------|
| ₪ 200.95   | <b>תשלום קבוע</b>                        |                     |
| ₪ 2.68     | <b>תשלום עבור גודל חיבור בKVA (3x25)</b> |                     |
| ₪ 1,063.99 | <b>סה"כ לתשלום</b>                       | <b>לא כולל מע"מ</b> |

התפלגות חיוב בש"ח לפי תעו"ז

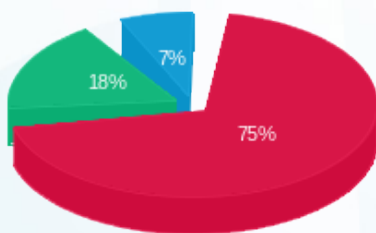

■ פסגה (₪ 647.16)  
 ■ גבע (₪ 151.80)  
 ■ שפל (₪ 61.39)

הסטוריית צריכה בקוט"ש

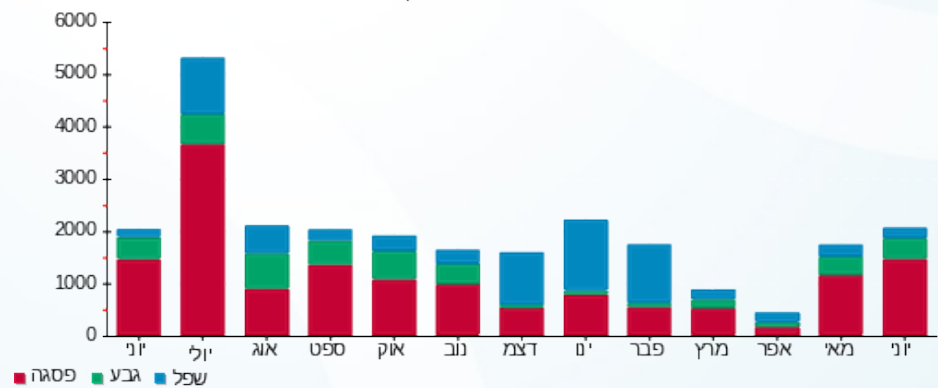



06/07/20 תאריך הפקה:  
 30/06/20 תאריך קריאה נוכחית:  
 01/06/20 תאריך קריאה קודמת:

שם דייר: הודים  
 שם אתר: קבוצת הנגב חנויות

לקוח/ה נכבד/ה, אנו מתכבדים להגיש את חישוב צריכת החשמל לתקופה 01/06/20 - 30/06/20:

הודים - 6 - 14154665 (3x40)

| סה"כ לתשלום | מחיר לקוט"ש בא"ג | סה"כ צריכה בקוט"ש | קריאה נוכחית | קריאה קודמת | סוג צריכה | סוג תעריף                |
|-------------|------------------|-------------------|--------------|-------------|-----------|--------------------------|
|             |                  |                   | 30/06/20     | 01/06/20    |           | פרטי חשבון עבור תאריכים: |
| ₪ 824.46    | 45.44            | 1,814.40          | 1,814.40     | 0.00        | פסגה      | 777                      |
| ₪ 245.40    | 37.65            | 651.80            | 651.80       | 0.00        | גבע       | 778                      |
| ₪ 914.64    | 31.07            | 2,943.80          | 2,943.80     | 0.00        | שפל       | 779                      |

סה"כ לדייר:

| שיא ביקוש | סה"כ       | שפל      | גבע      | פסגה     |
|-----------|------------|----------|----------|----------|
| 27.96     | 5,410.00   | 2,943.80 | 651.80   | 1,814.40 |
|           | ₪ 1,984.50 | ₪ 914.64 | ₪ 245.40 | ₪ 824.46 |

סה"כ צריכה  
 סה"כ לתשלום

|            |  |                     |
|------------|--|---------------------|
| 200.95 ₪   | <b>תשלום קבוע</b>                        |                     |
| 4.29 ₪     | <b>תשלום עבור גודל חיבור בKVA (3x40)</b> |                     |
| 2,189.74 ₪ | <b>סה"כ לתשלום</b>                       | <b>לא כולל מע"מ</b> |

התפלגות חיוב בש"ח לפי תעו"ז

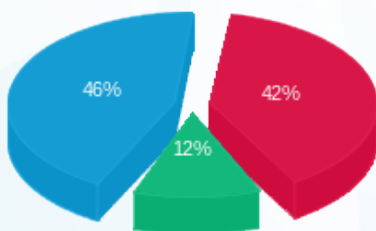

פסגה (₪ 824.46) ■  
 גבע (₪ 245.40) ■  
 שפל (₪ 914.64) ■

הסטוריית צריכה בקוט"ש

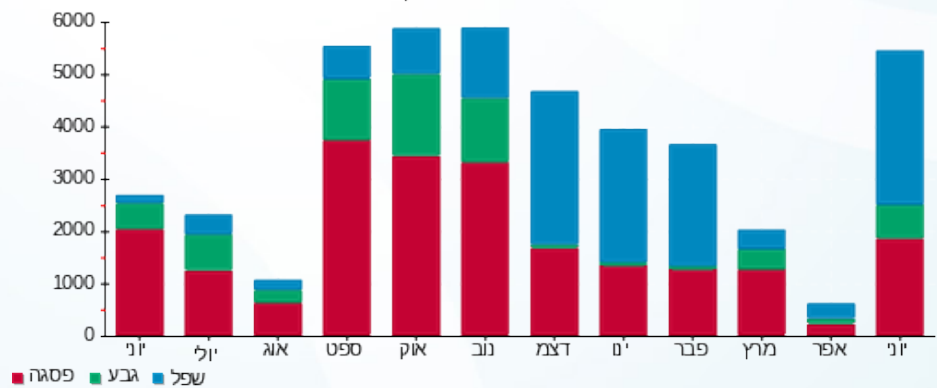



06/07/20 תאריך הפקדה:  
 30/06/20 תאריך קריאה נוכחית:  
 01/06/20 תאריך קריאה קודמת:

שם דייר: הילה  
 שם אתר: קבוצת הנגב חנויות

לקוח/ה נכבד/ה, אנו מתכבדים להגיש את חישוב צריכת החשמל לתקופה 01/06/20 - 30/06/20:

הילה - 9 - 14118685 (3x25)

| סה"כ לתשלום | מחיר לקוט"ש בא"ג | סה"כ צריכה בקוט"ש | קריאה נוכחית | קריאה קודמת | סוג צריכה                | סוג תעריף |
|-------------|------------------|-------------------|--------------|-------------|--------------------------|-----------|
|             |                  |                   | 30/06/20     | 01/06/20    | פרטי חשבון עבור תאריכים: |           |
| ₪ 32.22     | 45.44            | 70.90             | 13,458.50    | 13,387.60   | פסגה                     | 777       |
| ₪ 17.43     | 37.65            | 46.30             | 4,601.20     | 4,554.90    | גבע                      | 778       |
| ₪ 42.81     | 31.07            | 137.80            | 4,173.30     | 4,035.50    | שפל                      | 779       |

סה"כ לדייר:

| שיא ביקוש | סה"כ    | שפל     | גבע     | פסגה    |
|-----------|---------|---------|---------|---------|
| 1.76      | 255.00  | 137.80  | 46.30   | 70.90   |
|           | ₪ 92.46 | ₪ 42.81 | ₪ 17.43 | ₪ 32.22 |

סה"כ צריכה  
 סה"כ לתשלום

|          |  |                     |
|----------|--|---------------------|
| ₪ 200.95 | <b>תשלום קבוע</b>                        |                     |
| ₪ 2.68   | <b>תשלום עבור גודל חיבור בKVA (3x25)</b> |                     |
| ₪ 296.09 | <b>סה"כ לתשלום</b>                       | <b>לא כולל מע"מ</b> |

התפלגות חיוב בש"ח לפי תעו"ז

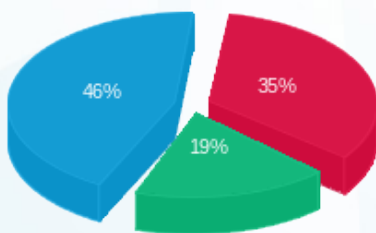

פסגה (₪ 32.22)  
 גבע (₪ 17.43)  
 שפל (₪ 42.81)

הסטוריית צריכה בקוט"ש

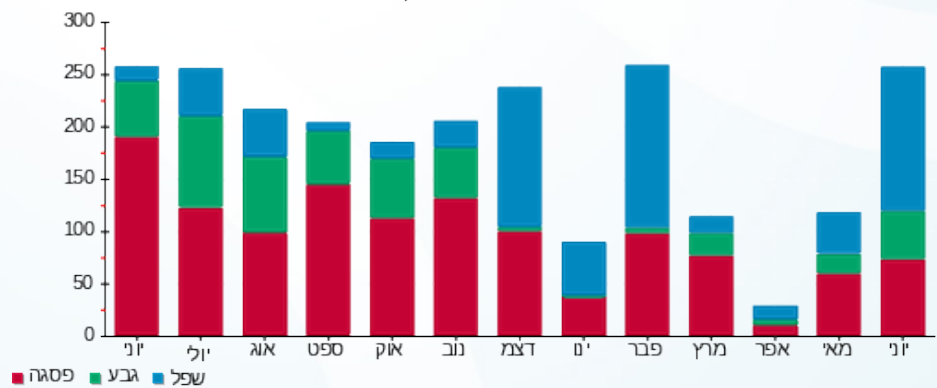



06/07/20 תאריך הפקדה:  
 30/06/20 תאריך קריאה נוכחית:  
 01/06/20 תאריך קריאה קודמת:

שם דייר: הלד  
 שם אתר: קבוצת הנגב חנויות

לקוח/ה נכבד/ה, אנו מתכבדים להגיש את חישוב צריכת החשמל לתקופה 01/06/20 - 30/06/20:

הלד - 6 - 81018771 (3x63)

| סה"כ לתשלום | מחיר לקוט"ש בא"ג | סה"כ צריכה בקוט"ש | קריאה נוכחית | קריאה קודמת | סוג צריכה | סוג תעריף                |
|-------------|------------------|-------------------|--------------|-------------|-----------|--------------------------|
|             |                  |                   | 30/06/20     | 01/06/20    |           | פרטי חשבון עבור תאריכים: |
| ₪ 492.56    | 45.44            | 1,083.97          | 104,812.37   | 103,728.40  | פסגה      | 777                      |
| ₪ 87.65     | 37.65            | 232.81            | 33,644.76    | 33,411.95   | גבע       | 778                      |
| ₪ 73.92     | 31.07            | 237.90            | 43,930.35    | 43,692.45   | שפל       | 779                      |

סה"כ לדייר:

| שיא ביקוש | סה"כ     | שפל     | גבע     | פסגה     |
|-----------|----------|---------|---------|----------|
| 6.65      | 1,554.68 | 237.90  | 232.81  | 1,083.97 |
|           | ₪ 654.12 | ₪ 73.92 | ₪ 87.65 | ₪ 492.56 |

סה"כ צריכה  
 סה"כ לתשלום

|          |  |                     |
|----------|--|---------------------|
| ₪ 200.95 | <b>תשלום קבוע</b>                        |                     |
| ₪ 6.75   | <b>תשלום עבור גודל חיבור בKVA (3x63)</b> |                     |
| ₪ 861.83 | <b>סה"כ לתשלום</b>                       | <b>לא כולל מע"מ</b> |

התפלגות חיוב בש"ח לפי תעו"ז

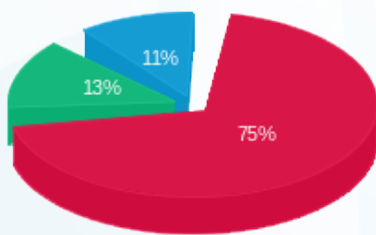

■ פסגה (₪ 492.56)  
 ■ גבע (₪ 87.65)  
 ■ שפל (₪ 73.92)

הסטוריית צריכה בקוט"ש

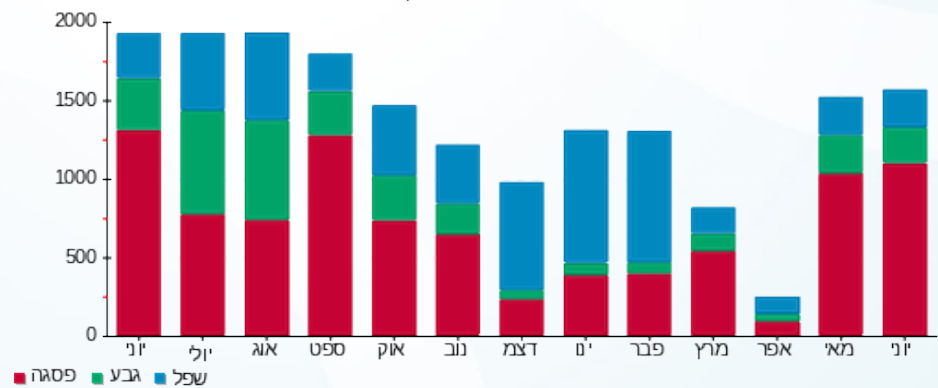



06/07/20 תאריך הפקה:  
 30/06/20 תאריך קריאה נוכחית:  
 01/06/20 תאריך קריאה קודמת:

שם דייר: הלד דוכן  
 שם אתר: קבוצת הנגב חנויות

לקוח/ה נכבד/ה, אנו מתכבדים להגיש את חישוב צריכת החשמל לתקופה 01/06/20 - 30/06/20:

הלד דוכן - 11 - 14118692 (3x25)

| סוג תעריף                | סוג צריכה | קריאה קודמת | קריאה נוכחית | סה"כ צריכה בקוט"ש | מחיר לקוט"ש בא"ג | סה"כ לתשלום |
|--------------------------|-----------|-------------|--------------|-------------------|------------------|-------------|
| פרטי חשבון עבור תאריכים: |           |             |              |                   |                  |             |
| 777                      | פסגה      | 01/06/20    | 30/06/20     | 106.15            | 45.44            | 48.23 ₪     |
| 778                      | גבע       | 477.90      | 497.90       | 20.00             | 37.65            | 7.53 ₪      |
| 779                      | שפל       | 715.85      | 739.30       | 23.45             | 31.07            | 7.29 ₪      |

סה"כ לדייר:

| פסגה    | גבע    | שפל    | סה"כ    | שיא ביקוש |
|---------|--------|--------|---------|-----------|
| 106.15  | 20.00  | 23.45  | 149.60  | 1.14      |
| 48.23 ₪ | 7.53 ₪ | 7.29 ₪ | 63.05 ₪ |           |

סה"כ צריכה  
 סה"כ לתשלום

|          |  |                     |
|----------|--|---------------------|
| 200.95 ₪ | <b>תשלום קבוע</b>                        |                     |
| 2.68 ₪   | <b>תשלום עבור גודל חיבור בKVA (3x25)</b> |                     |
| 266.68 ₪ | <b>סה"כ לתשלום</b>                       | <b>לא כולל מע"מ</b> |

התפלגות חיוב בש"ח לפי תעו"ז

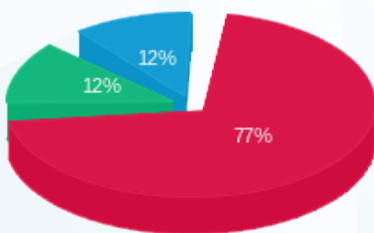

■ פסגה (48.23 ₪)  
 ■ גבע (7.53 ₪)  
 ■ שפל (7.29 ₪)

הסטוריית צריכה בקוט"ש

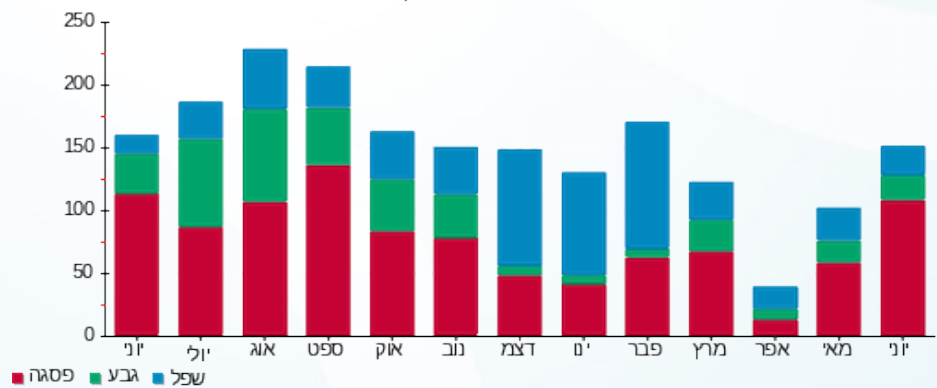

06/07/20 תאריך הפקה:  
 30/06/20 תאריך קריאה נוכחית:  
 01/06/20 תאריך קריאה קודמת:

שם דייר: ורדינון  
 שם אתר: קבוצת הנגב חנויות

לקוח/ה נכבד/ה, אנו מתכבדים להגיש את חישוב צריכת החשמל לתקופה 01/06/20 - 30/06/20:

ורדינון - 3 - 14086125(3x40)

| סוג תעריף                | סוג צריכה | קריאה קודמת | קריאה נוכחית | סה"כ צריכה בקוט"ש | מחיר לקוט"ש בא"ג | סה"כ לתשלום |
|--------------------------|-----------|-------------|--------------|-------------------|------------------|-------------|
| פרטי חשבון עבור תאריכים: |           |             |              |                   |                  |             |
| 777                      | פסגה      | 01/06/20    | 30/06/20     | 1,183.10          | 45.44            | 537.60 ₪    |
| 778                      | גבע       | 15,337.30   | 15,390.00    | 52.70             | 37.65            | 19.84 ₪     |
| 779                      | שפל       | 13,759.50   | 14,763.50    | 1,004.00          | 31.07            | 311.94 ₪    |

סה"כ לדייר:

| פסגה     | גבע     | שפל      | סה"כ     | שיא ביקוש |
|----------|---------|----------|----------|-----------|
| 1,183.10 | 52.70   | 1,004.00 | 2,239.80 | 12.27     |
| 537.60 ₪ | 19.84 ₪ | 311.94 ₪ | 869.38 ₪ |           |

סה"כ צריכה  
 סה"כ לתשלום

|            |                                   |              |
|------------|-----------------------------------|--------------|
| 200.95 ₪   | תשלום קבוע                        |              |
| 4.29 ₪     | תשלום עבור גודל חיבור בKVA (3x40) |              |
| 1,074.62 ₪ | סה"כ לתשלום                       | לא כולל מע"מ |

התפלגות חיוב בש"ח לפי תעו"ז

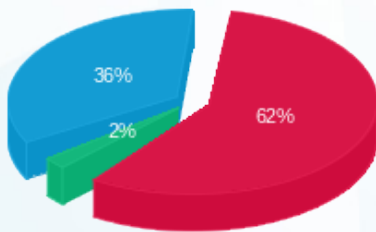

פסגה (537.60 ₪) 62%  
 גבע (19.84 ₪) 2%  
 שפל (311.94 ₪) 36%

הסטוריית צריכה בקוט"ש

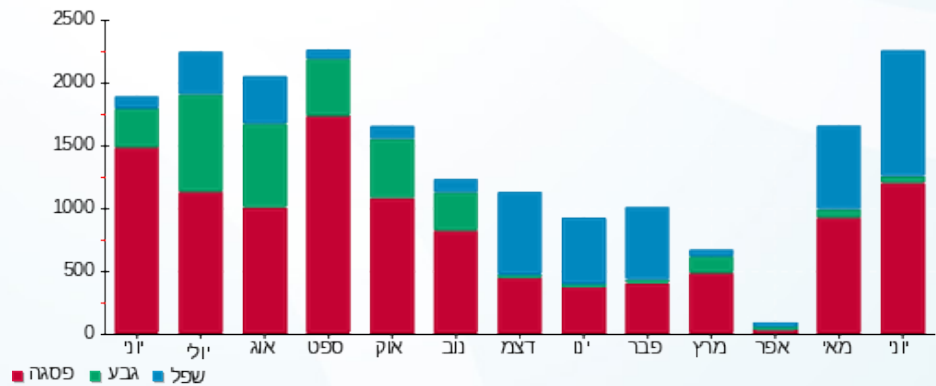



06/07/20 תאריך הפקה:  
 30/06/20 תאריך קריאה נוכחית:  
 01/06/20 תאריך קריאה קודמת:

שם דייר: זיפ  
 שם אתר: קבוצת הנגב חנויות

לקוח/ה נכבד/ה, אנו מתכבדים להגיש את חישוב צריכת החשמל לתקופה 01/06/20 - 30/06/20:

זיפ - 3 - 14154665 (3x40)

| סוג תעריף                | סוג צריכה | קריאה קודמת | קריאה נוכחית | סה"כ צריכה בקוט"ש | מחיר לקוט"ש בא"ג | סה"כ לתשלום |
|--------------------------|-----------|-------------|--------------|-------------------|------------------|-------------|
| פרטי חשבון עבור תאריכים: |           |             |              |                   |                  |             |
| 777                      | פסגה      | 01/06/20    | 30/06/20     | 316.40            | 45.44            | 143.77 ₪    |
| 778                      | גבע       | 0.00        | 115.00       | 115.00            | 37.65            | 43.30 ₪     |
| 779                      | שפל       | 0.00        | 427.20       | 427.20            | 31.07            | 132.73 ₪    |

סה"כ לדייר:

| פסגה     | גבע     | שפל      | סה"כ     | שיא ביקוש |
|----------|---------|----------|----------|-----------|
| 316.40   | 115.00  | 427.20   | 858.60   | 6.39      |
| 143.77 ₪ | 43.30 ₪ | 132.73 ₪ | 319.80 ₪ |           |

סה"כ צריכה  
 סה"כ לתשלום

|          |                                   |              |
|----------|-----------------------------------|--------------|
| 200.95 ₪ | תשלום קבוע                        |              |
| 4.29 ₪   | תשלום עבור גודל חיבור בKVA (3x40) |              |
| 525.04 ₪ | סה"כ לתשלום                       | לא כולל מע"מ |

התפלגות חיוב בש"ח לפי תע"ז

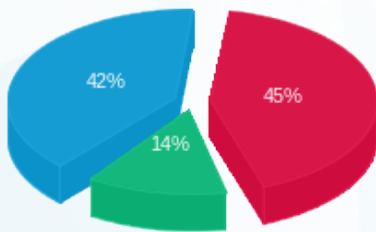

■ פסגה (143.77 ₪)  
 ■ גבע (43.30 ₪)  
 ■ שפל (132.73 ₪)

הסטוריית צריכה בקוט"ש

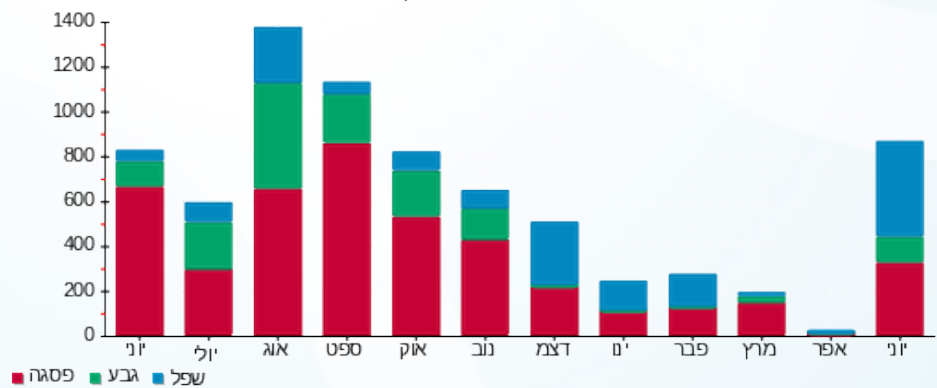



06/07/20 תאריך הפקדה:  
 30/06/20 תאריך קריאה נוכחית:  
 01/06/20 תאריך קריאה קודמת:

שם דייר: חדר דואר  
 שם אתר: קבוצת הנגב חנויות

לקוח/ה נכבד/ה, אנו מתכבדים להגיש את חישוב צריכת החשמל לתקופה 01/06/20 - 30/06/20:

חדר דואר - 5 - 81021309(0x0)

| סוג תעריף                | סוג צריכה | קריאה קודמת | קריאה נוכחית | סה"כ צריכה בקוט"ש | מחיר לקוט"ש בא"ג | סה"כ לתשלום |
|--------------------------|-----------|-------------|--------------|-------------------|------------------|-------------|
| פרטי חשבון עבור תאריכים: |           |             |              |                   |                  |             |
| 777                      | פסגה      | 01/06/20    | 30/06/20     | 44.13             | 45.44            | 20.05 ₪     |
| 778                      | גבע       | 280.60      | 288.24       | 7.64              | 37.65            | 2.88 ₪      |
| 779                      | שפל       | 732.17      | 746.14       | 13.98             | 31.07            | 4.34 ₪      |

סה"כ לדייר:

| פסגה    | גבע    | שפל    | סה"כ    | שיא ביקוש |
|---------|--------|--------|---------|-----------|
| 44.13   | 7.64   | 13.98  | 65.74   | 0.22      |
| 20.05 ₪ | 2.88 ₪ | 4.34 ₪ | 27.27 ₪ |           |

סה"כ צריכה  
 סה"כ לתשלום

|         |                                  |              |
|---------|----------------------------------|--------------|
| 0.00 ₪  | תשלום קבוע                       |              |
| 0.00 ₪  | תשלום עבור גודל חיבור בKVA (0x0) |              |
| 27.27 ₪ | סה"כ לתשלום                      | לא כולל מע"מ |

התפלגות חיוב בש"ח לפי תע"ז

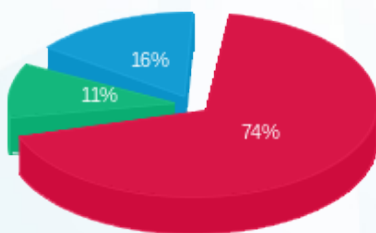

פסגה (20.05 ₪)  
 גבע (2.88 ₪)  
 שפל (4.34 ₪)

הסטוריית צריכה בקוט"ש

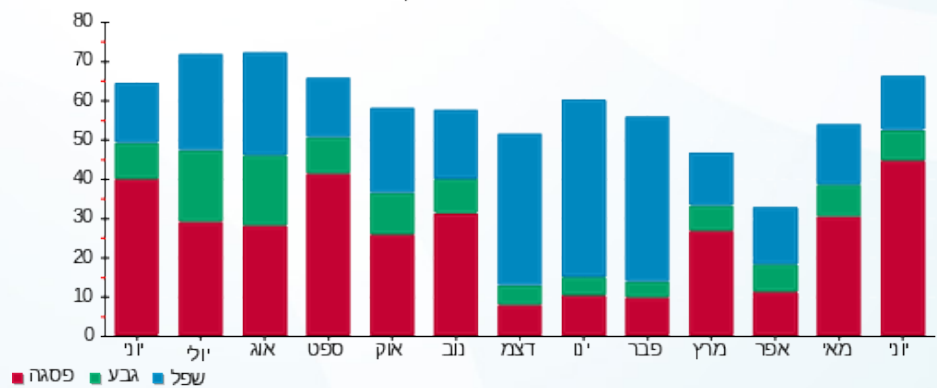



06/07/20 תאריך הפקה:  
 30/06/20 תאריך קריאה נוכחית:  
 01/06/20 תאריך קריאה קודמת:

שם דייר: חדר מעבדה ו- STORE  
 שם אתר: קבוצת הנגב חנויות

לקוח/ה נכבד/ה, אנו מתכבדים להגיש את חישוב צריכת החשמל לתקופה 01/06/20 - 30/06/20:

חדר מעבדה ו- 6 - (3x25)81021309 STORE

| סה"כ לתשלום | מחיר לקוט"ש בא"ג | סה"כ צריכה בקוט"ש | קריאה נוכחית | קריאה קודמת | סוג צריכה | סוג תעריף                |
|-------------|------------------|-------------------|--------------|-------------|-----------|--------------------------|
|             |                  |                   | 30/06/20     | 01/06/20    |           | פרטי חשבון עבור תאריכים: |
| ₪ 307.37    | 45.44            | 676.43            | 10,044.13    | 9,367.70    | פסגה      | 777                      |
| ₪ 39.73     | 37.65            | 105.53            | 3,181.91     | 3,076.38    | גבע       | 778                      |
| ₪ 74.40     | 31.07            | 239.45            | 9,137.02     | 8,897.57    | שפל       | 779                      |

סה"כ לדייר:

| שיא ביקוש | סה"כ     | שפל     | גבע     | פסגה     |
|-----------|----------|---------|---------|----------|
| 3.60      | 1,021.41 | 239.45  | 105.53  | 676.43   |
|           | ₪ 421.50 | ₪ 74.40 | ₪ 39.73 | ₪ 307.37 |

סה"כ צריכה  
 סה"כ לתשלום

|          |  |                     |
|----------|--|---------------------|
| ₪ 200.95 | <b>תשלום קבוע</b>                        |                     |
| ₪ 2.68   | <b>תשלום עבור גודל חיבור בKVA (3x25)</b> |                     |
| ₪ 625.13 | <b>סה"כ לתשלום</b>                       | <b>לא כולל מע"מ</b> |

התפלגות חיוב בש"ח לפי תעו"ז

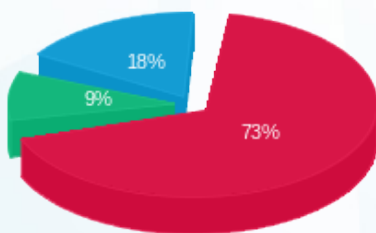

■ פסגה (₪ 307.37)  
 ■ גבע (₪ 39.73)  
 ■ שפל (₪ 74.40)

הסטוריית צריכה בקוט"ש

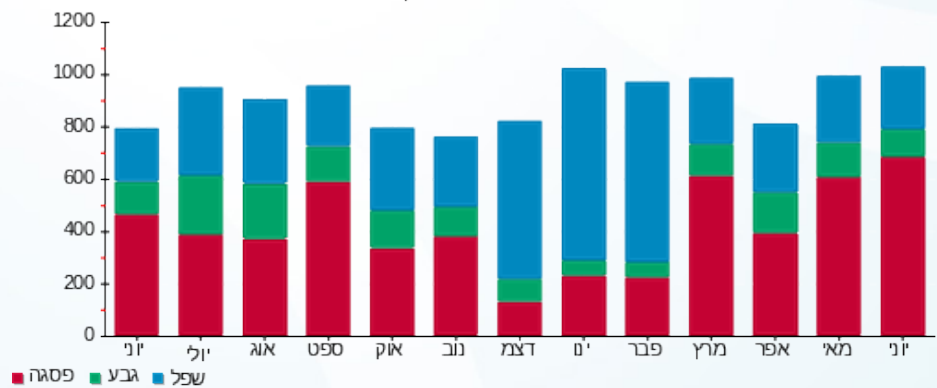



06/07/20 תאריך הפקדה:  
 30/06/20 תאריך קריאה נוכחית:  
 01/06/20 תאריך קריאה קודמת:

שם דייר: חיה בוקובזה תופרת  
 שם אתר: קבוצת הנגב חנויות

לקוח/ה נכבד/ה, אנו מתכבדים להגיש את חישוב צריכת החשמל לתקופה 01/06/20 - 30/06/20:

חיה בוקובזה תופרת - 3 - 81018771 (3x16)

| סוג תעריף                | סוג צריכה | קריאה קודמת | קריאה נוכחית | סה"כ צריכה בקוט"ש | מחיר לקוט"ש בא"ג | סה"כ לתשלום |
|--------------------------|-----------|-------------|--------------|-------------------|------------------|-------------|
| פרטי חשבון עבור תאריכים: |           |             |              |                   |                  |             |
| 777                      | פסגה      | 01/06/20    | 30/06/20     | 213.17            | 45.44            | 96.87 ₪     |
| 778                      | גבע       | 3,256.50    | 3,276.29     | 19.79             | 37.65            | 7.45 ₪      |
| 779                      | שפל       | 2,713.20    | 2,714.61     | 1.41              | 31.07            | 0.44 ₪      |

סה"כ לדייר:

| פסגה    | גבע    | שפל    | סה"כ     | שיא ביקוש |
|---------|--------|--------|----------|-----------|
| 213.17  | 19.79  | 1.41   | 234.37   | 1.45      |
| 96.87 ₪ | 7.45 ₪ | 0.44 ₪ | 104.75 ₪ |           |

סה"כ צריכה  
 סה"כ לתשלום

|          |                                   |              |
|----------|-----------------------------------|--------------|
| 200.95 ₪ | תשלום קבוע                        |              |
| 1.71 ₪   | תשלום עבור גודל חיבור בKVA (3x16) |              |
| 307.42 ₪ | סה"כ לתשלום                       | לא כולל מע"מ |

התפלגות חיוב בש"ח לפי תעו"ז

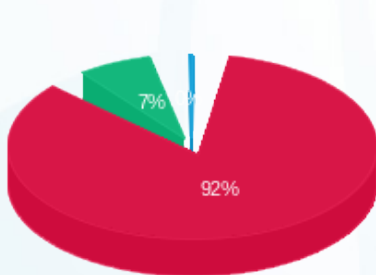

פסגה (96.87 ₪) 92%  
 גבע (7.45 ₪) 7%  
 שפל (0.44 ₪) 1%

הסטוריית צריכה בקוט"ש

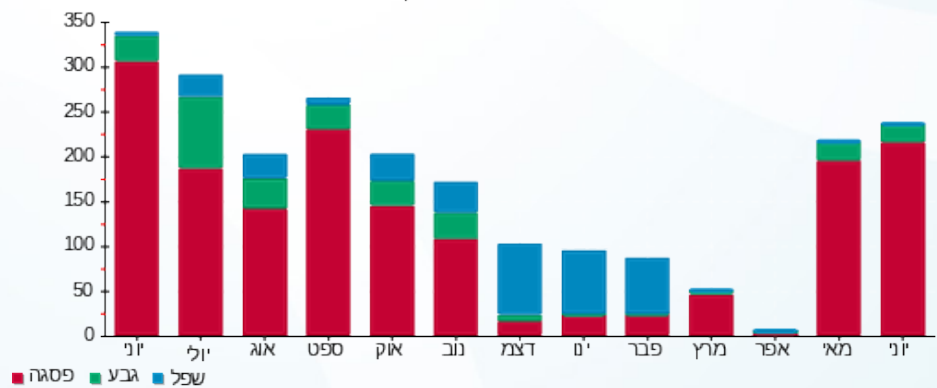



06/07/20

תאריך הפקדה:

שם דייר: חשמליה בלתי חיוני  
שם אתר: קבוצת הנגב חנויות

30/06/20

תאריך קריאה נוכחית:

01/06/20

תאריך קריאה קודמת:

לקוח/ה נכבד/ה, אנו מתכבדים להגיש את חישוב צריכת החשמל לתקופה 01/06/20 - 30/06/20:

חשמליה בלתי חיוני - 4 - 16193938(0x0)

| סוג תעריף | סוג צריכה | קריאה קודמת | קריאה נוכחית | סה"כ צריכה בקוט"ש | מחיר לקוט"ש בא"ג | סה"כ לתשלום |
|-----------|-----------|-------------|--------------|-------------------|------------------|-------------|
|           |           | 01/06/20    | 30/06/20     |                   |                  |             |
| 777       | פסגה      | 7,946.40    | 8,677.75     | 731.35            | 45.44            | 332.33 ₪    |
| 778       | גבע       | 2,473.20    | 2,599.80     | 126.60            | 37.65            | 47.66 ₪     |
| 779       | שפל       | 3,974.55    | 4,235.70     | 261.15            | 31.07            | 81.14 ₪     |

סה"כ לדייר:

| פסגה     | גבע     | שפל     | סה"כ     | שיא ביקוש |
|----------|---------|---------|----------|-----------|
| 731.35   | 126.60  | 261.15  | 1,119.10 | 5.90      |
| 332.33 ₪ | 47.66 ₪ | 81.14 ₪ | 461.13 ₪ |           |

סה"כ צריכה

סה"כ לתשלום

|          |                                  |              |
|----------|----------------------------------|--------------|
| 0.00 ₪   | תשלום קבוע                       |              |
| 0.00 ₪   | תשלום עבור גודל חיבור בKVA (0x0) |              |
| 461.13 ₪ | סה"כ לתשלום                      | לא כולל מע"מ |

התפלגות חיוב בש"ח לפי תעו"ז

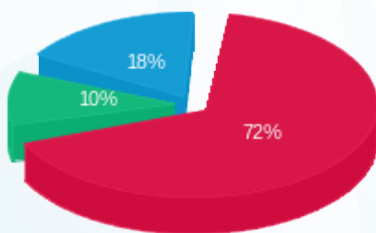

- פסגה (332.33 ₪) 72%
- גבע (47.66 ₪) 10%
- שפל (81.14 ₪) 18%

הסטוריית צריכה בקוט"ש

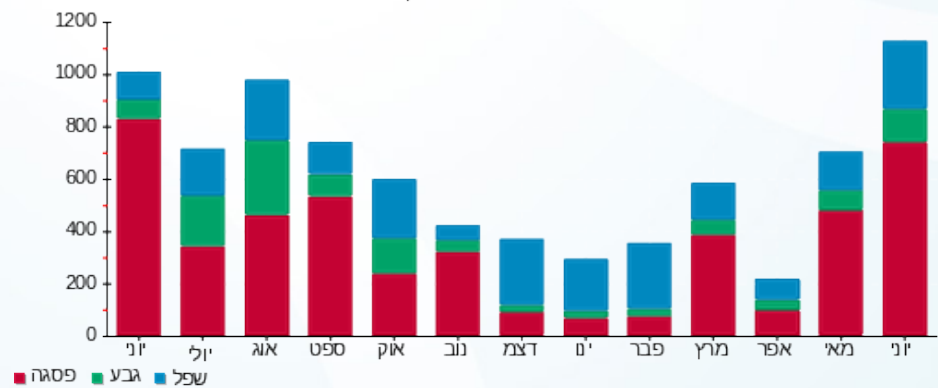



06/07/20 תאריך הפקה:  
 30/06/20 תאריך קריאה נוכחית:  
 01/06/20 תאריך קריאה קודמת:

שם דייר: טבע נאות  
 שם אתר: קבוצת הנגב חנויות

לקוח/ה נכבד/ה, אנו מתכבדים להגיש את חישוב צריכת החשמל לתקופה 01/06/20 - 30/06/20:

טבע נאות - 8 - 14118685 (3x25)

| סוג תעריף                | סוג צריכה | קריאה קודמת | קריאה נוכחית | סה"כ צריכה בקוט"ש | מחיר לקוט"ש בא"ג | סה"כ לתשלום |
|--------------------------|-----------|-------------|--------------|-------------------|------------------|-------------|
| פרטי חשבון עבור תאריכים: |           |             |              |                   |                  |             |
| 777                      | פסגה      | 01/06/20    | 30/06/20     | 120.05            | 45.44            | 54.55 ₪     |
| 778                      | גבע       | 5,667.45    | 5,733.70     | 66.25             | 37.65            | 24.94 ₪     |
| 779                      | שפל       | 8,858.15    | 9,072.15     | 214.00            | 31.07            | 66.49 ₪     |

סה"כ לדייר:

| פסגה    | גבע     | שפל     | סה"כ     | שיא ביקוש |
|---------|---------|---------|----------|-----------|
| 120.05  | 66.25   | 214.00  | 400.30   | 1.43      |
| ₪ 54.55 | ₪ 24.94 | ₪ 66.49 | ₪ 145.98 |           |

סה"כ צריכה  
 סה"כ לתשלום

|          |  |                     |
|----------|--|---------------------|
| 200.95 ₪ | <b>תשלום קבוע</b>                        |                     |
| 2.68 ₪   | <b>תשלום עבור גודל חיבור בKVA (3x25)</b> |                     |
| 349.61 ₪ | <b>סה"כ לתשלום</b>                       | <b>לא כולל מע"מ</b> |

התפלגות חיוב בש"ח לפי תעו"ז

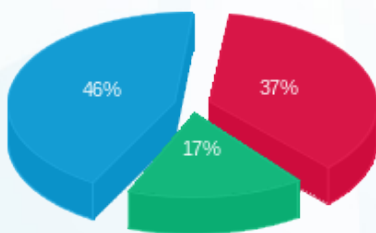

פסגה (₪ 54.55)  
 גבע (₪ 24.94)  
 שפל (₪ 66.49)

הסטוריית צריכה בקוט"ש

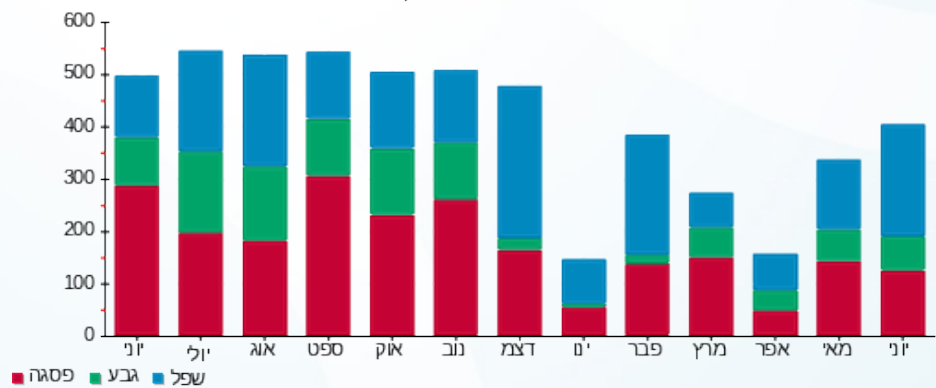

06/07/20 תאריך הפקדה:  
 30/06/20 תאריך קריאה נוכחית:  
 01/06/20 תאריך קריאה קודמת:

שם דייר: טווינטי פור סבן  
 שם אתר: קבוצת הנגב חנויות

לקוח/ה נכבד/ה, אנו מתכבדים להגיש את חישוב צריכת החשמל לתקופה 01/06/20 - 30/06/20:

גולף - 1 - 14014349(3x80)

| סה"כ לתשלום | מחיר לקוט"ש בא"ג | סה"כ צריכה בקוט"ש | קריאה נוכחית | קריאה קודמת | סוג צריכה                | סוג תעריף |
|-------------|------------------|-------------------|--------------|-------------|--------------------------|-----------|
|             |                  |                   | 30/06/20     | 01/06/20    | פרטי חשבון עבור תאריכים: |           |
| 1,856.36 ₪  | 45.44            | 4,085.30          | 128,319.30   | 124,234.00  | פסגה                     | 777       |
| 391.75 ₪    | 37.65            | 1,040.50          | 52,839.10    | 51,798.60   | גבע                      | 778       |
| 177.91 ₪    | 31.07            | 572.60            | 78,104.80    | 77,532.20   | שפל                      | 779       |

סה"כ לדייר:

| שיא ביקוש | סה"כ       | שפל      | גבע      | פסגה       |
|-----------|------------|----------|----------|------------|
|           | 5,698.40   | 572.60   | 1,040.50 | 4,085.30   |
|           | 2,426.02 ₪ | 177.91 ₪ | 391.75 ₪ | 1,856.36 ₪ |

סה"כ צריכה  
 סה"כ לתשלום

|            |  |                     |
|------------|--|---------------------|
| 200.95 ₪   | <b>תשלום קבוע</b>                        |                     |
| 8.57 ₪     | <b>תשלום עבור גודל חיבור בKVA (3x80)</b> |                     |
| 2,635.54 ₪ | <b>סה"כ לתשלום</b>                       | <b>לא כולל מע"מ</b> |

התפלגות חיוב בש"ח לפי תעו"ז

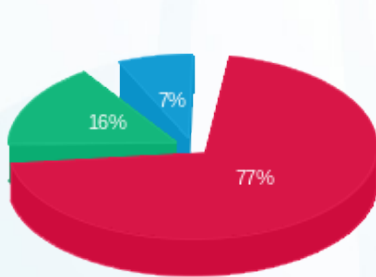

פסגה (1,856.36 ₪)  
 גבע (391.75 ₪)  
 שפל (177.91 ₪)

הסטוריית צריכה בקוט"ש

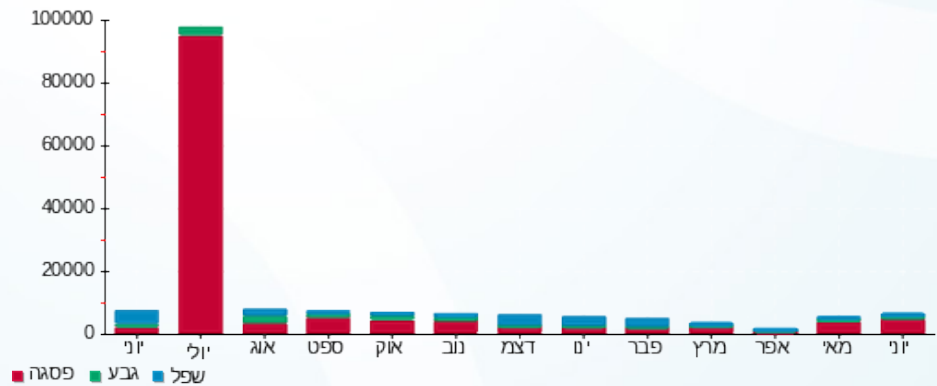



06/07/20 תאריך הפקדה:  
 30/06/20 תאריך קריאה נוכחית:  
 01/06/20 תאריך קריאה קודמת:

שם דייר: טופ טן  
 שם אתר: קבוצת הנגב חנויות

לקוח/ה נכבד/ה, אנו מתכבדים להגיש את חישוב צריכת החשמל לתקופה 01/06/20 - 30/06/20:

טופ טן - 1 - 14014352(3x40)

| סה"כ לתשלום | מחיר לקוט"ש בא"ג | סה"כ צריכה בקוט"ש | קריאה נוכחית | קריאה קודמת | סוג צריכה | סוג תעריף                |
|-------------|------------------|-------------------|--------------|-------------|-----------|--------------------------|
|             |                  |                   | 30/06/20     | 01/06/20    |           | פרטי חשבון עבור תאריכים: |
| ₪ 825.24    | 45.44            | 1,816.10          | 53,580.30    | 51,764.20   | פסגה      | 777                      |
| ₪ 183.28    | 37.65            | 486.80            | 20,901.30    | 20,414.50   | גבע       | 778                      |
| ₪ 47.01     | 31.07            | 151.30            | 24,846.70    | 24,695.40   | שפל       | 779                      |

סה"כ לדייר:

| שיא ביקוש | סה"כ       | שפל     | גבע      | פסגה     |
|-----------|------------|---------|----------|----------|
|           | 2,454.20   | 151.30  | 486.80   | 1,816.10 |
|           | ₪ 1,055.52 | ₪ 47.01 | ₪ 183.28 | ₪ 825.24 |

סה"כ צריכה  
 סה"כ לתשלום

|            |  |                     |
|------------|--|---------------------|
| ₪ 200.95   | <b>תשלום קבוע</b>                        |                     |
| ₪ 4.29     | <b>תשלום עבור גודל חיבור בKVA (3x40)</b> |                     |
| ₪ 1,260.76 | <b>סה"כ לתשלום</b>                       | <b>לא כולל מע"מ</b> |

התפלגות חיוב בש"ח לפי תעו"ז

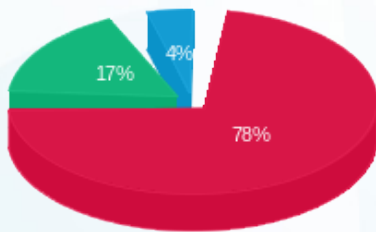

■ פסגה (₪ 825.24)  
 ■ גבע (₪ 183.28)  
 ■ שפל (₪ 47.01)

הסטוריית צריכה בקוט"ש

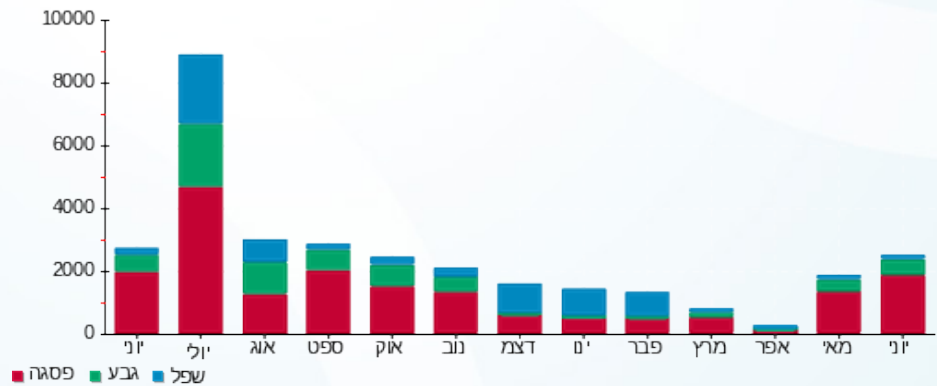



06/07/20 תאריך הפקדה:  
 30/06/20 תאריך קריאה נוכחית:  
 01/06/20 תאריך קריאה קודמת:

שם דייר: טיטניום  
 שם אתר: קבוצת הנגב חנויות

לקוח/ה נכבד/ה, אנו מתכבדים להגיש את חישוב צריכת החשמל לתקופה 01/06/20 - 30/06/20:

טיטניום נוסף - 1 - 13163596(3x40)

| סה"כ לתשלום | מחיר לקוט"ש בא"ג | סה"כ צריכה בקוט"ש | קריאה נוכחית | קריאה קודמת | סוג צריכה                | סוג תעריף |
|-------------|------------------|-------------------|--------------|-------------|--------------------------|-----------|
|             |                  |                   | 30/06/20     | 01/06/20    | פרטי חשבון עבור תאריכים: |           |
| 1,465.76 ₪  | 45.44            | 3,225.70          | 19,605.80    | 16,380.10   | פסגה                     | 777       |
| 318.93 ₪    | 37.65            | 847.10            | 7,159.80     | 6,312.70    | גבע                      | 778       |
| 244.05 ₪    | 31.07            | 785.50            | 8,931.30     | 8,145.80    | שפל                      | 779       |

סה"כ לדייר:

| שיא ביקוש | סה"כ       | שפל      | גבע      | פסגה       |
|-----------|------------|----------|----------|------------|
|           | 4,858.30   | 785.50   | 847.10   | 3,225.70   |
|           | 2,028.75 ₪ | 244.05 ₪ | 318.93 ₪ | 1,465.76 ₪ |

סה"כ צריכה  
 סה"כ לתשלום

|            |  |                     |
|------------|--|---------------------|
| 200.95 ₪   | <b>תשלום קבוע</b>                        |                     |
| 4.29 ₪     | <b>תשלום עבור גודל חיבור בKVA (3x40)</b> |                     |
| 2,233.98 ₪ | <b>סה"כ לתשלום</b>                       | <b>לא כולל מע"מ</b> |

התפלגות חיוב בש"ח לפי תעו"ז

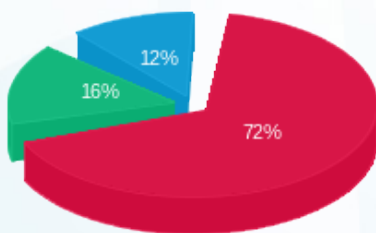

פסגה (1,465.76 ₪) - 72%  
 גבע (318.93 ₪) - 16%  
 שפל (244.05 ₪) - 12%

הסטוריית צריכה בקוט"ש

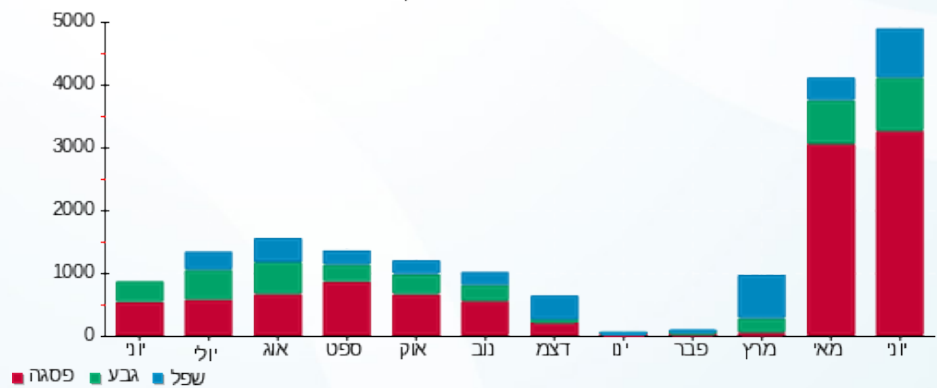



06/07/20 תאריך הפקדה:  
 30/06/20 תאריך קריאה נוכחית:  
 01/06/20 תאריך קריאה קודמת:

שם דייר: טלדור בגרויות ק 2  
 שם אתר: קבוצת הנגב חנויות

לקוח/ה נכבד/ה, אנו מתכבדים להגיש את חישוב צריכת החשמל לתקופה 01/06/20 - 30/06/20:

טלדור בגרויות ק 2 - 15129211 (3x40)

| סוג תעריף                | סוג צריכה | קריאה קודמת | קריאה נוכחית | סה"כ צריכה בקוט"ש | מחיר לקוט"ש בא"ג | סה"כ לתשלום |
|--------------------------|-----------|-------------|--------------|-------------------|------------------|-------------|
| פרטי חשבון עבור תאריכים: |           |             |              |                   |                  |             |
| 777                      | פסגה      | 01/06/20    | 30/06/20     | 532.95            | 45.44            | 242.17 ₪    |
| 778                      | גבע       | 6,138.30    | 6,174.55     | 36.25             | 37.65            | 13.65 ₪     |
| 779                      | שפל       | 18,572.55   | 19,660.70    | 1,088.15          | 31.07            | 338.09 ₪    |

סה"כ לדייר:

| פסגה     | גבע     | שפל      | סה"כ     | שיא ביקוש |
|----------|---------|----------|----------|-----------|
| 532.95   | 36.25   | 1,088.15 | 1,657.35 | 13.19     |
| 242.17 ₪ | 13.65 ₪ | 338.09 ₪ | 593.91 ₪ |           |

סה"כ צריכה  
 סה"כ לתשלום

|          |  |                     |
|----------|--|---------------------|
| 200.95 ₪ | <b>תשלום קבוע</b>                        |                     |
| 4.29 ₪   | <b>תשלום עבור גודל חיבור בKVA (3x40)</b> |                     |
| 799.15 ₪ | <b>סה"כ לתשלום</b>                       | <b>לא כולל מע"מ</b> |

התפלגות חיוב בש"ח לפי תע"ז

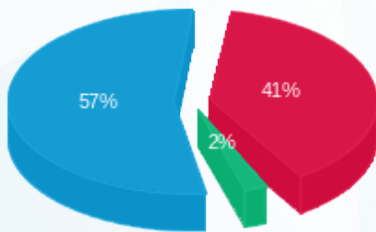

■ פסגה (242.17 ₪)  
 ■ גבע (13.65 ₪)  
 ■ שפל (338.09 ₪)

הסטוריית צריכה בקוט"ש

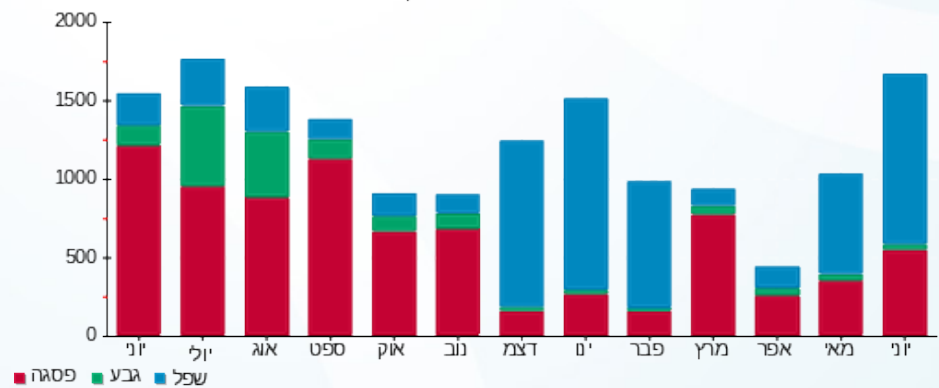



06/07/20 תאריך הפקדה:  
 30/06/20 תאריך קריאה נוכחית:  
 01/06/20 תאריך קריאה קודמת:

שם דייר: לורד קיטש  
 שם אתר: קבוצת הנגב חנויות

לקוח/ה נכבד/ה, אנו מתכבדים להגיש את חישוב צריכת החשמל לתקופה 01/06/20 - 30/06/20:

לורד קיטש - 1 - 13127896(3x40)

| סה"כ לתשלום | מחיר לקוט"ש בא"ג | סה"כ צריכה בקוט"ש | קריאה נוכחית | קריאה קודמת | סוג צריכה | סוג תעריף                |
|-------------|------------------|-------------------|--------------|-------------|-----------|--------------------------|
|             |                  |                   | 30/06/20     | 01/06/20    |           | פרטי חשבון עבור תאריכים: |
| ₪ 452.04    | 45.44            | 994.80            | 26,784.90    | 25,790.10   | פסגה      | 777                      |
| ₪ 78.95     | 37.65            | 209.70            | 9,535.60     | 9,325.90    | גבע       | 778                      |
| ₪ 18.70     | 31.07            | 60.20             | 10,985.10    | 10,924.90   | שפל       | 779                      |

סה"כ לדייר:

| שיא ביקוש | סה"כ     | שפל     | גבע     | פסגה     |
|-----------|----------|---------|---------|----------|
|           | 1,264.70 | 60.20   | 209.70  | 994.80   |
|           | ₪ 549.69 | ₪ 18.70 | ₪ 78.95 | ₪ 452.04 |

סה"כ צריכה  
 סה"כ לתשלום

|          |  |                     |
|----------|--|---------------------|
| ₪ 200.95 | <b>תשלום קבוע</b>                        |                     |
| ₪ 4.29   | <b>תשלום עבור גודל חיבור בKVA (3x40)</b> |                     |
| ₪ 754.93 | <b>סה"כ לתשלום</b>                       | <b>לא כולל מע"מ</b> |

התפלגות חיוב בש"ח לפי תעו"ז

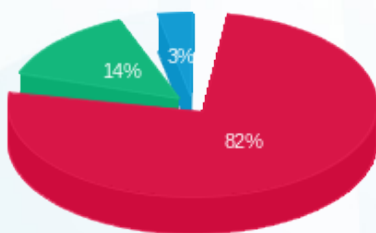

פסגה (₪ 452.04)  
 גבע (₪ 78.95)  
 שפל (₪ 18.70)

הסטוריית צריכה בקוט"ש

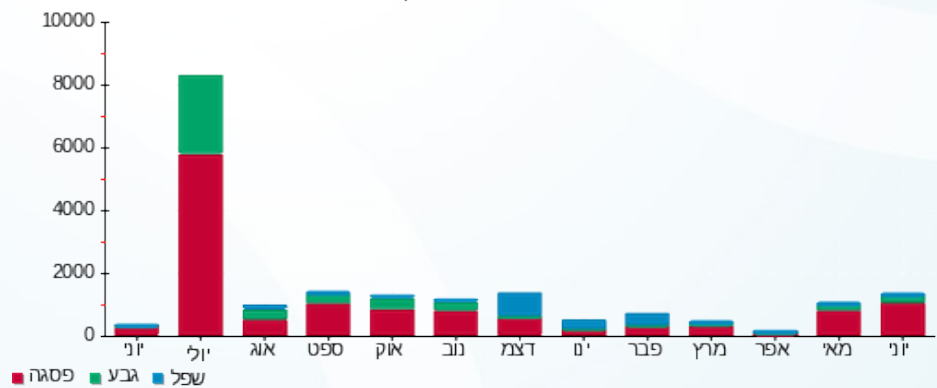



06/07/20 תאריך הפקה:  
 30/06/20 תאריך קריאה נוכחית:  
 01/06/20 תאריך קריאה קודמת:

שם דייר: לי קופר גברים  
 שם אתר: קבוצת הנגב חנויות

לקוח/ה נכבד/ה, אנו מתכבדים להגיש את חישוב צריכת החשמל לתקופה 01/06/20 - 30/06/20:

לי קופר גברים - 3 - 14118685(3x40)

| סה"כ לתשלום | מחיר לקוט"ש בא"ג | סה"כ צריכה בקוט"ש | קריאה נוכחית | קריאה קודמת | סוג צריכה                | סוג תעריף |
|-------------|------------------|-------------------|--------------|-------------|--------------------------|-----------|
|             |                  |                   | 30/06/20     | 01/06/20    | פרטי חשבון עבור תאריכים: |           |
| ₪ 542.24    | 45.44            | 1,193.30          | 42,854.50    | 41,661.20   | פסגה                     | 777       |
| ₪ 300.71    | 37.65            | 798.70            | 16,369.50    | 15,570.80   | גבע                      | 778       |
| ₪ 716.57    | 31.07            | 2,306.30          | 22,756.50    | 20,450.20   | שפל                      | 779       |

סה"כ לדייר:

| שיא ביקוש | סה"כ       | שפל      | גבע      | פסגה     |
|-----------|------------|----------|----------|----------|
| 15.82     | 4,298.30   | 2,306.30 | 798.70   | 1,193.30 |
|           | ₪ 1,559.51 | ₪ 716.57 | ₪ 300.71 | ₪ 542.24 |

סה"כ צריכה  
 סה"כ לתשלום

|            |  |                     |
|------------|--|---------------------|
| ₪ 200.95   | <b>תשלום קבוע</b>                        |                     |
| ₪ 4.29     | <b>תשלום עבור גודל חיבור בKVA (3x40)</b> |                     |
| ₪ 1,764.75 | <b>סה"כ לתשלום</b>                       | <b>לא כולל מע"מ</b> |

התפלגות חיוב בש"ח לפי תעו"ז

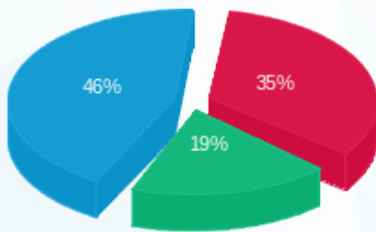

■ פסגה (₪ 542.24)  
 ■ גבע (₪ 300.71)  
 ■ שפל (₪ 716.57)

הסטוריית צריכה בקוט"ש

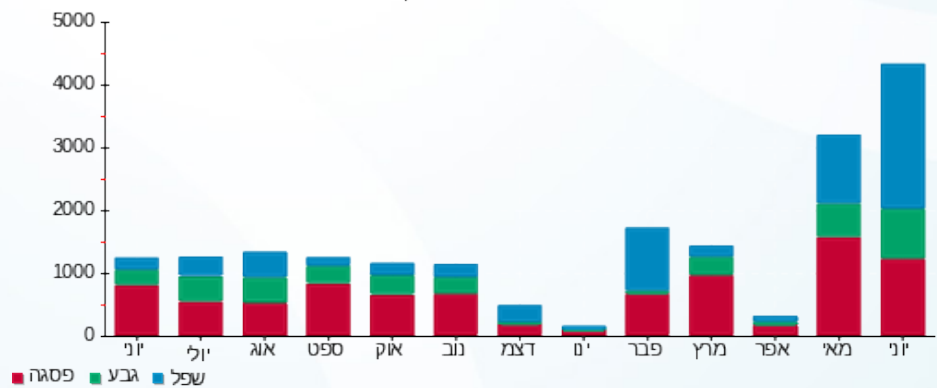



06/07/20 תאריך הפקה:  
 30/06/20 תאריך קריאה נוכחית:  
 01/06/20 תאריך קריאה קודמת:

שם דייר: ליה לונדון  
 שם אתר: קבוצת הנגב חנויות

לקוח/ה נכבד/ה, אנו מתכבדים להגיש את חישוב צריכת החשמל לתקופה 01/06/20 - 30/06/20:

ליה לונדון - 1 - 14014362(3x40)

| סוג תעריף | סוג צריכה | קריאה קודמת | קריאה נוכחית | סה"כ צריכה בקוט"ש        | מחיר לקוט"ש בא"ג | סה"כ לתשלום |
|-----------|-----------|-------------|--------------|--------------------------|------------------|-------------|
|           |           | 01/06/20    | 30/06/20     | פרטי חשבון עבור תאריכים: |                  |             |
| 777       | פסגה      | 31,663.00   | 32,763.27    | 1,100.27                 | 45.44            | 499.96 ₪    |
| 778       | גבע       | 12,094.30   | 12,352.24    | 257.94                   | 37.65            | 97.11 ₪     |
| 779       | שפל       | 21,092.70   | 21,342.75    | 250.05                   | 31.07            | 77.69 ₪     |

סה"כ לדייר:

| פסגה     | גבע     | שפל     | סה"כ     | שיא ביקוש |
|----------|---------|---------|----------|-----------|
| 1,100.27 | 257.94  | 250.05  | 1,608.26 |           |
| 499.96 ₪ | 97.11 ₪ | 77.69 ₪ | 674.77 ₪ |           |

סה"כ צריכה  
 סה"כ לתשלום

|          |  |                     |
|----------|--|---------------------|
| 200.95 ₪ | <b>תשלום קבוע</b>                        |                     |
| 4.29 ₪   | <b>תשלום עבור גודל חיבור בKVA (3x40)</b> |                     |
| 880.00 ₪ | <b>סה"כ לתשלום</b>                       | <b>לא כולל מע"מ</b> |

התפלגות חיוב בש"ח לפי תעו"ז

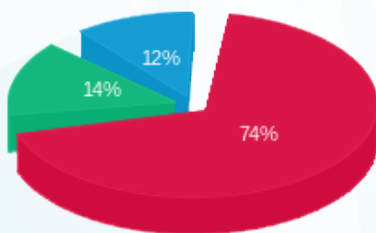

פסגה (499.96 ₪) 74%  
 גבע (97.11 ₪) 14%  
 שפל (77.69 ₪) 12%

הסטוריית צריכה בקוט"ש

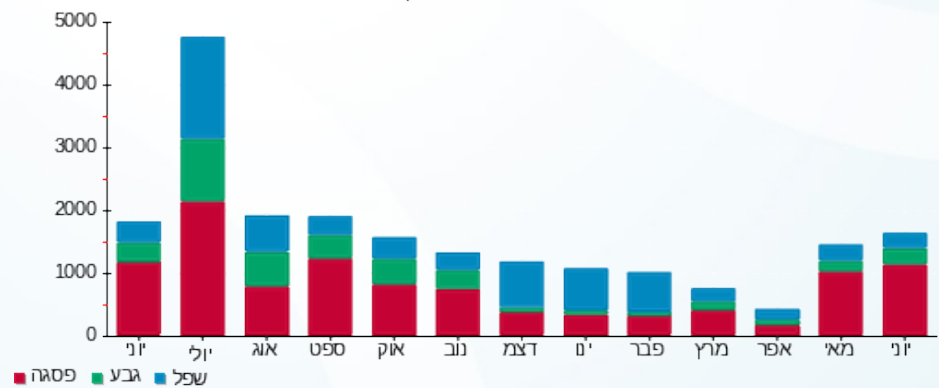

06/07/20 תאריך הפקה:  
 30/06/20 תאריך קריאה נוכחית:  
 01/06/20 תאריך קריאה קודמת:

שם דייר: לידי קומפורט  
 שם אתר: קבוצת הנגב חנויות

לקוח/ה נכבד/ה, אנו מתכבדים להגיש את חישוב צריכת החשמל לתקופה 01/06/20 - 30/06/20:

לידי קומפורט - 9 - 15114136 (3x25)

| סוג תעריף                | סוג צריכה | קריאה קודמת | קריאה נוכחית | סה"כ צריכה בקוט"ש | מחיר לקוט"ש בא"ג | סה"כ לתשלום |
|--------------------------|-----------|-------------|--------------|-------------------|------------------|-------------|
| פרטי חשבון עבור תאריכים: |           |             |              |                   |                  |             |
| 777                      | פסגה      | 01/06/20    | 30/06/20     | 506.60            | 45.44            | 230.20 ₪    |
| 778                      | גבע       | 7,913.40    | 8,027.20     | 113.80            | 37.65            | 42.85 ₪     |
| 779                      | שפל       | 12,825.70   | 12,932.00    | 106.30            | 31.07            | 33.03 ₪     |

סה"כ לדייר:

| פסגה     | גבע     | שפל     | סה"כ     | שיא ביקוש |
|----------|---------|---------|----------|-----------|
| 506.60   | 113.80  | 106.30  | 726.70   | 4.54      |
| 230.20 ₪ | 42.85 ₪ | 33.03 ₪ | 306.07 ₪ |           |

סה"כ צריכה  
 סה"כ לתשלום

|          |                                    |              |
|----------|------------------------------------|--------------|
| 200.95 ₪ | תשלום קבוע                         |              |
| 2.68 ₪   | תשלום עבור גודל חיבור ב KVA (3x25) |              |
| 509.70 ₪ | סה"כ לתשלום                        | לא כולל מע"מ |

התפלגות חיוב בש"ח לפי תע"ז

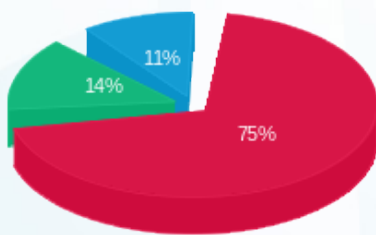

■ פסגה (230.20 ₪)  
 ■ גבע (42.85 ₪)  
 ■ שפל (33.03 ₪)

הסטוריית צריכה בקוט"ש

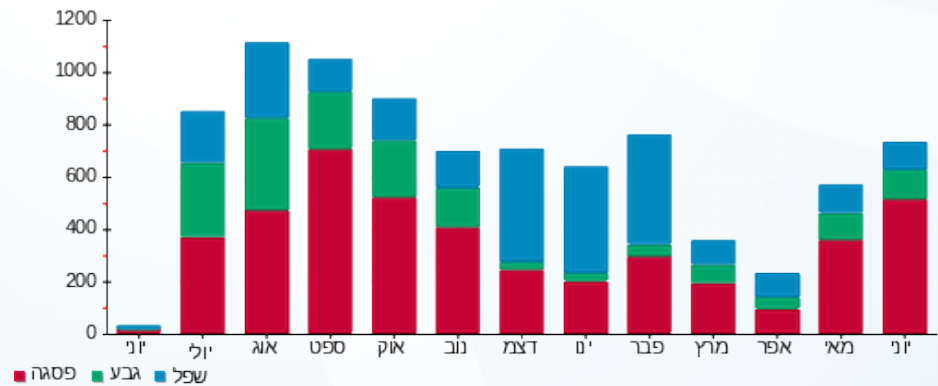



06/07/20 תאריך הפקדה:  
 30/06/20 תאריך קריאה נוכחית:  
 01/06/20 תאריך קריאה קודמת:

שם דייר: ללין  
 שם אתר: קבוצת הנגב חנויות

לקוח/ה נכבד/ה, אנו מתכבדים להגיש את חישוב צריכת החשמל לתקופה 01/06/20 - 30/06/20:

ללין - 1 - 13127856(3x25)

| סוג תעריף                | סוג צריכה | קריאה קודמת | קריאה נוכחית | סה"כ צריכה בקוט"ש | מחיר לקוט"ש בא"ג | סה"כ לתשלום |
|--------------------------|-----------|-------------|--------------|-------------------|------------------|-------------|
| פרטי חשבון עבור תאריכים: |           |             |              |                   |                  |             |
| 777                      | פסגה      | 01/06/20    | 30/06/20     | 1,539.10          | 45.44            | 699.37 ₪    |
| 778                      | גבע       | 14,137.80   | 14,498.90    | 361.10            | 37.65            | 135.95 ₪    |
| 779                      | שפל       | 15,240.70   | 15,378.50    | 137.80            | 31.07            | 42.81 ₪     |

סה"כ לדייר:

| פסגה     | גבע      | שפל     | סה"כ     | שיא ביקוש |
|----------|----------|---------|----------|-----------|
| 1,539.10 | 361.10   | 137.80  | 2,038.00 |           |
| 699.37 ₪ | 135.95 ₪ | 42.81 ₪ | 878.14 ₪ |           |

סה"כ צריכה  
 סה"כ לתשלום

|            |                                   |              |
|------------|-----------------------------------|--------------|
| 200.95 ₪   | תשלום קבוע                        |              |
| 2.68 ₪     | תשלום עבור גודל חיבור בKVA (3x25) |              |
| 1,081.77 ₪ | סה"כ לתשלום                       | לא כולל מע"מ |

התפלגות חיוב בש"ח לפי תעו"ז

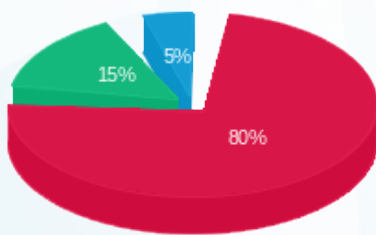

■ פסגה (699.37 ₪)  
 ■ גבע (135.95 ₪)  
 ■ שפל (42.81 ₪)

הסטוריית צריכה בקוט"ש

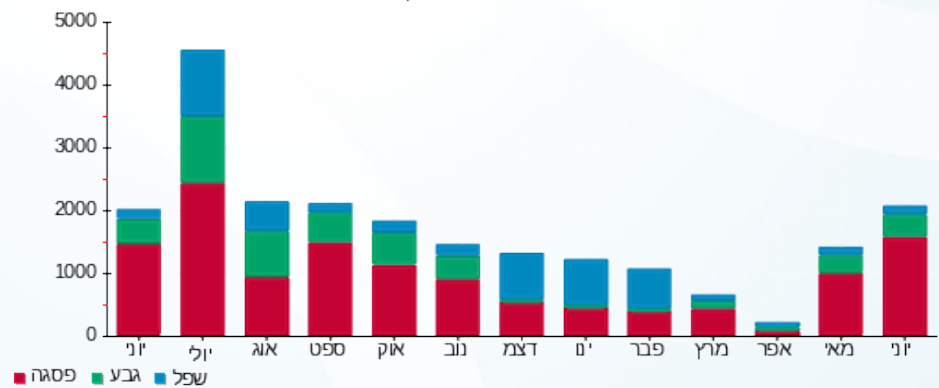



06/07/20 תאריך הפקה:  
 30/06/20 תאריך קריאה נוכחית:  
 01/06/20 תאריך קריאה קודמת:

שם דייר: מאק  
 שם אתר: קבוצת הנגב חנויות

לקוח/ה נכבד/ה, אנו מתכבדים להגיש את חישוב צריכת החשמל לתקופה 01/06/20 - 30/06/20:

מאק - 1 - 14014353(3x40)

| סה"כ לתשלום | מחיר לקוט"ש בא"ג | סה"כ צריכה בקוט"ש | קריאה נוכחית | קריאה קודמת | סוג צריכה | סוג תעריף                |
|-------------|------------------|-------------------|--------------|-------------|-----------|--------------------------|
|             |                  |                   | 30/06/20     | 01/06/20    |           | פרטי חשבון עבור תאריכים: |
| 756.67 ₪    | 45.44            | 1,665.20          | 68,815.00    | 67,149.80   | פסגה      | 777                      |
| 171.04 ₪    | 37.65            | 454.30            | 28,146.10    | 27,691.80   | גבע       | 778                      |
| 90.48 ₪     | 31.07            | 291.20            | 38,359.60    | 38,068.40   | שפל       | 779                      |

סה"כ לדייר:

| שיא ביקוש | סה"כ       | שפל     | גבע      | פסגה     |
|-----------|------------|---------|----------|----------|
|           | 2,410.70   | 291.20  | 454.30   | 1,665.20 |
|           | 1,018.19 ₪ | 90.48 ₪ | 171.04 ₪ | 756.67 ₪ |

סה"כ צריכה  
 סה"כ לתשלום

|            |  |                     |
|------------|--|---------------------|
| 200.95 ₪   | <b>תשלום קבוע</b>                        |                     |
| 4.29 ₪     | <b>תשלום עבור גודל חיבור בKVA (3x40)</b> |                     |
| 1,223.42 ₪ | <b>סה"כ לתשלום</b>                       | <b>לא כולל מע"מ</b> |

התפלגות חיוב בש"ח לפי תעו"ז

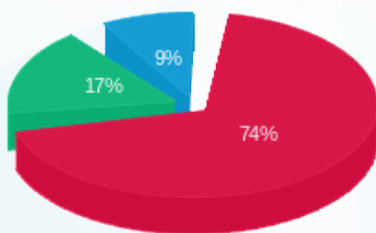

■ פסגה (756.67 ₪)  
 ■ גבע (171.04 ₪)  
 ■ שפל (90.48 ₪)

הסטוריית צריכה בקוט"ש

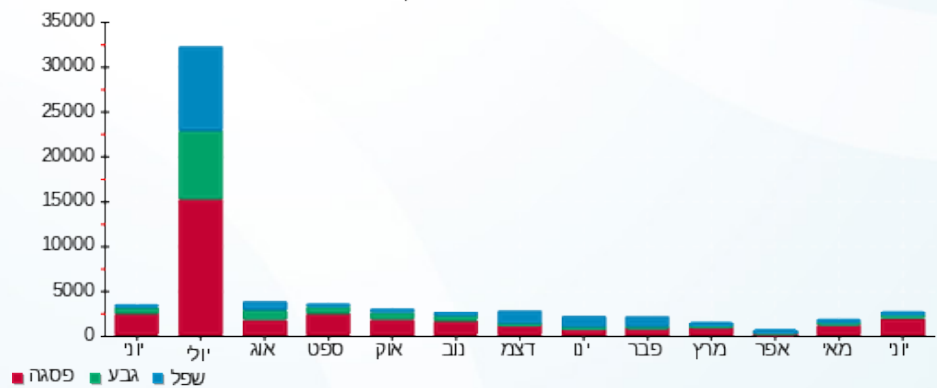



06/07/20 תאריך הפקה:  
 30/06/20 תאריך קריאה נוכחית:  
 01/06/20 תאריך קריאה קודמת:

שם דייר: מזרחי טפחות כספומטים קומה 2  
 שם אתר: קבוצת הנגב חנויות

לקוח/ה נכבד/ה, אנו מתכבדים להגיש את חישוב צריכת החשמל לתקופה 01/06/20 - 30/06/20:

מזרחי טפחות כספומטים קומה 2 - 3 - 00024580 (0x0)

| סה"כ לתשלום | מחיר לקוט"ש בא"ג | סה"כ צריכה בקוט"ש | קריאה נוכחית | קריאה קודמת | סוג צריכה | סוג תעריף                |
|-------------|------------------|-------------------|--------------|-------------|-----------|--------------------------|
|             |                  |                   | 30/06/20     | 01/06/20    |           | פרטי חשבון עבור תאריכים: |
| ₪ 60.05     | 45.44            | 132.15            | 15,794.53    | 15,662.38   | פסגה      | 777                      |
| ₪ 18.35     | 37.65            | 48.75             | 10,719.33    | 10,670.59   | גבע       | 778                      |
| ₪ 38.77     | 31.07            | 124.77            | 11,683.50    | 11,558.73   | שפל       | 779                      |

סה"כ לדייר:

| שיא ביקוש | סה"כ     | שפל     | גבע     | פסגה    |
|-----------|----------|---------|---------|---------|
| 0.48      | 305.67   | 124.77  | 48.75   | 132.15  |
|           | ₪ 117.17 | ₪ 38.77 | ₪ 18.35 | ₪ 60.05 |

סה"כ צריכה  
 סה"כ לתשלום

|          |   |                     |
|----------|---|---------------------|
| ₪ 200.95 | <b>תשלום קבוע</b>                       |                     |
| ₪ 0.00   | <b>תשלום עבור גודל חיבור בKVA (0x0)</b> |                     |
| ₪ 318.12 | <b>סה"כ לתשלום</b>                      | <b>לא כולל מע"מ</b> |

התפלגות חיוב בש"ח לפי תעו"ז

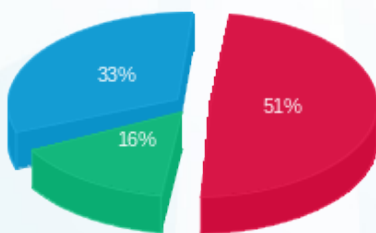

פסגה (₪ 60.05)  
 גבע (₪ 18.35)  
 שפל (₪ 38.77)

הסטוריית צריכה בקוט"ש

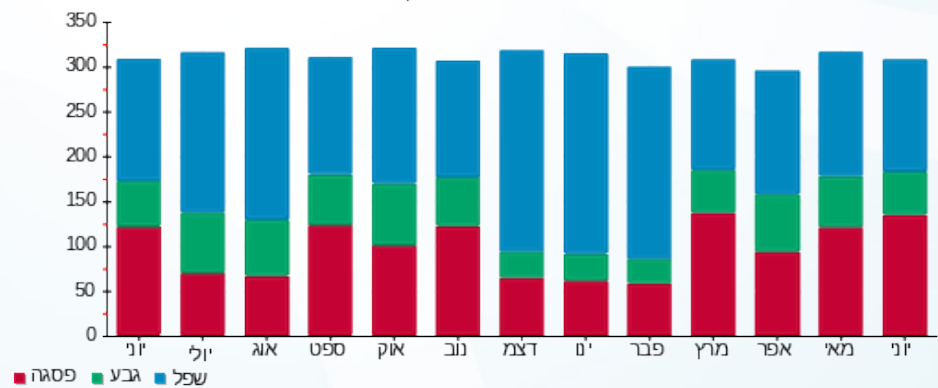

06/07/20 תאריך הפקה:  
 30/06/20 תאריך קריאה נוכחית:  
 01/06/20 תאריך קריאה קודמת:

שם דייר: מחסן גלית גבות  
 שם אתר: קבוצת הנגב חנויות

לקוח/ה נכבד/ה, אנו מתכבדים להגיש את חישוב צריכת החשמל לתקופה 01/06/20 - 30/06/20:

מחסן גלית גבות - 7 - 00024629 (0x0)

| סה"כ לתשלום | מחיר לקוט"ש בא"ג | סה"כ צריכה בקוט"ש | קריאה נוכחית | קריאה קודמת | סוג צריכה | סוג תעריף                |
|-------------|------------------|-------------------|--------------|-------------|-----------|--------------------------|
|             |                  |                   | 30/06/20     | 01/06/20    |           | פרטי חשבון עבור תאריכים: |
| 10.88 ₪     | 45.44            | 23.93             | 9,489.91     | 9,465.97    | פסגה      | 777                      |
| 0.30 ₪      | 37.65            | 0.79              | 5,915.75     | 5,914.96    | גבע       | 778                      |
| -3.03 ₪     | 31.07            | -9.75             | 10,354.00    | 10,363.75   | שפל       | 779                      |

סה"כ לדייר:

| שיא ביקוש | סה"כ   | שפל     | גבע    | פסגה    |
|-----------|--------|---------|--------|---------|
| 0.43      | 14.97  | -9.75   | 0.79   | 23.93   |
|           | 8.14 ₪ | -3.03 ₪ | 0.30 ₪ | 10.88 ₪ |

סה"כ צריכה  
 סה"כ לתשלום

|          |   |                     |
|----------|---|---------------------|
| 200.95 ₪ | <b>תשלום קבוע</b>                       |                     |
| 0.00 ₪   | <b>תשלום עבור גודל חיבור בKVA (0x0)</b> |                     |
| 209.09 ₪ | <b>סה"כ לתשלום</b>                      | <b>לא כולל מע"מ</b> |

התפלגות חיוב בש"ח לפי תע"ז

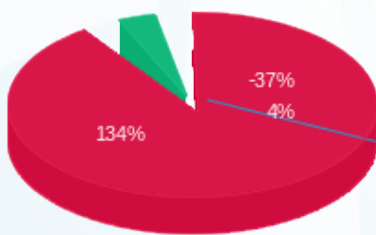

פסגה (10.88 ₪)  
 גבע (0.30 ₪)  
 שפל (-3.03 ₪)

הסטוריית צריכה בקוט"ש

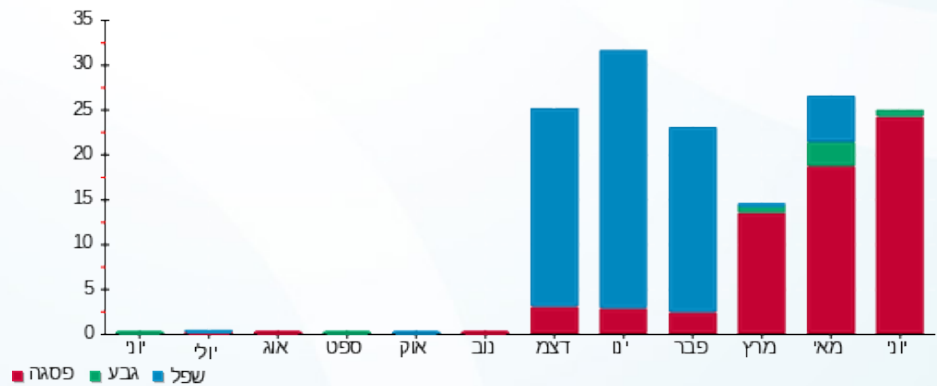

06/07/20 תאריך הפקדה:  
 30/06/20 תאריך קריאה נוכחית:  
 01/06/20 תאריך קריאה קודמת:

שם דייר: מחסן גנטלמן  
 שם אתר: קבוצת הנגב חנויות

לקוח/ה נכבד/ה, אנו מתכבדים להגיש את חישוב צריכת החשמל לתקופה 01/06/20 - 30/06/20:

מחסן גנטלמן - 1 - 81018850 (3x25)

| סוג תעריף                | סוג צריכה | קריאה קודמת | קריאה נוכחית | סה"כ צריכה בקוט"ש | מחיר לקוט"ש בא"ג | סה"כ לתשלום |
|--------------------------|-----------|-------------|--------------|-------------------|------------------|-------------|
| פרטי חשבון עבור תאריכים: |           |             |              |                   |                  |             |
| 777                      | פסגה      | 01/06/20    | 30/06/20     | 5.71              | 45.44            | 2.60 ₪      |
| 778                      | גבע       | 1,878.43    | 1,878.83     | 0.40              | 37.65            | 0.15 ₪      |
| 779                      | שפל       | 5,190.21    | 5,190.28     | 0.07              | 31.07            | 0.02 ₪      |

סה"כ לדייר:

| פסגה   | גבע    | שפל    | סה"כ   | שיא ביקוש |
|--------|--------|--------|--------|-----------|
| 5.71   | 0.40   | 0.07   | 6.18   | 0.35      |
| 2.60 ₪ | 0.15 ₪ | 0.02 ₪ | 2.77 ₪ |           |

סה"כ צריכה  
 סה"כ לתשלום

|          |                                   |              |
|----------|-----------------------------------|--------------|
| 200.95 ₪ | תשלום קבוע                        |              |
| 2.68 ₪   | תשלום עבור גודל חיבור בKVA (3x25) |              |
| 206.40 ₪ | סה"כ לתשלום                       | לא כולל מע"מ |

התפלגות חיוב בש"ח לפי תעו"ז

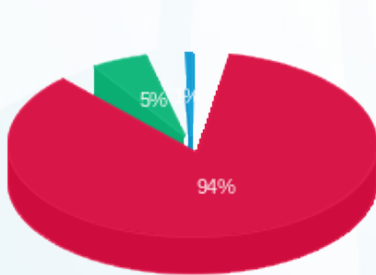

פסגה (2.60 ₪)  
 גבע (0.15 ₪)  
 שפל (0.02 ₪)

הסטוריית צריכה בקוט"ש

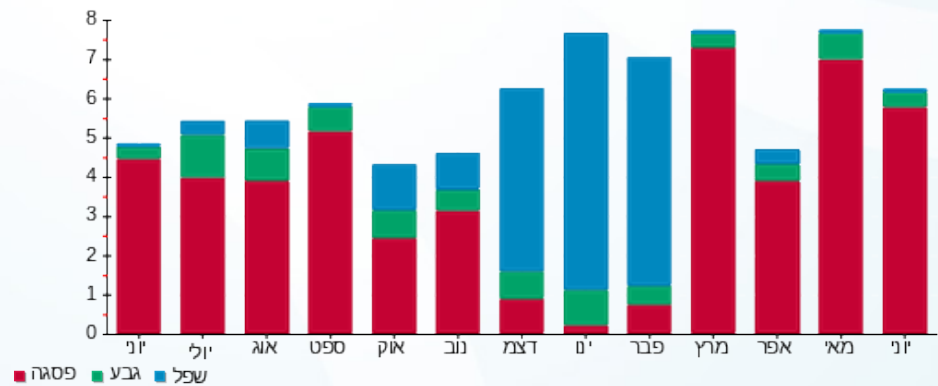

06/07/20 תאריך הפקדה:  
 30/06/20 תאריך קריאה נוכחית:  
 01/06/20 תאריך קריאה קודמת:

**שם דייר:** מחסן ישראלפט  
**שם אתר:** קבוצת הנגב חנויות

**לקוח/ה נכבד/ה, אנו מתכבדים להגיש את חישוב צריכת החשמל לתקופה 01/06/20 - 30/06/20:**

**מחסן ישראלפט - 2 - 81018767(3x25)**

| סוג תעריף                | סוג צריכה | קריאה קודמת | קריאה נוכחית | סה"כ צריכה בקוט"ש | מחיר לקוט"ש בא"ג | סה"כ לתשלום |
|--------------------------|-----------|-------------|--------------|-------------------|------------------|-------------|
| פרטי חשבון עבור תאריכים: |           |             |              |                   |                  |             |
| 777                      | פסגה      | 01/06/20    | 30/06/20     | 21.90             | 45.44            | 9.95 ₪      |
| 778                      | גבע       | 11,398.11   | 11,403.05    | 4.94              | 37.65            | 1.86 ₪      |
| 779                      | שפל       | 30,706.88   | 30,717.56    | 10.69             | 31.07            | 3.32 ₪      |

**סה"כ לדיר:**

| פסגה   | גבע    | שפל    | סה"כ    | שיא ביקוש |
|--------|--------|--------|---------|-----------|
| 21.90  | 4.94   | 10.69  | 37.53   | 0.90      |
| 9.95 ₪ | 1.86 ₪ | 3.32 ₪ | 15.13 ₪ |           |

**סה"כ צריכה**  
**סה"כ לתשלום**

|          |  |                     |
|----------|--|---------------------|
| 200.95 ₪ | <b>תשלום קבוע</b>                        |                     |
| 2.68 ₪   | <b>תשלום עבור גודל חיבור בKVA (3x25)</b> |                     |
| 218.76 ₪ | <b>סה"כ לתשלום</b>                       | <b>לא כולל מע"מ</b> |

התפלגות חיוב בש"ח לפי תעו"ז

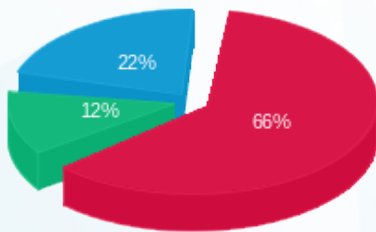

פסגה (9.95 ₪) ■  
 גבע (1.86 ₪) ■  
 שפל (3.32 ₪) ■

הסטוריית צריכה בקוט"ש

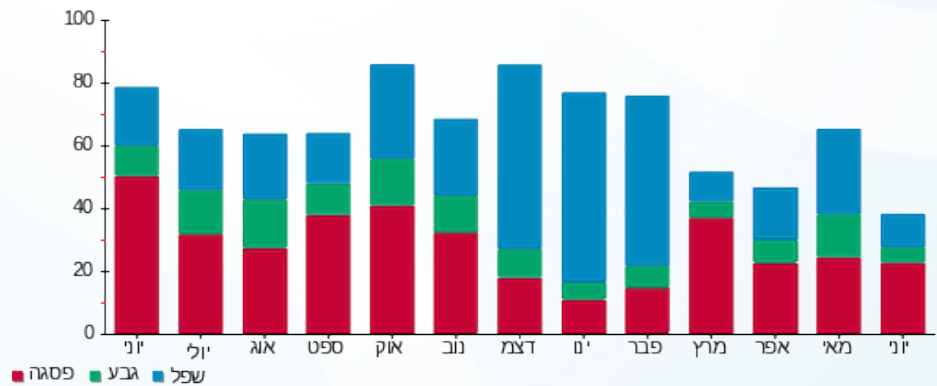



06/07/20 תאריך הפקדה:  
 30/06/20 תאריך קריאה נוכחית:  
 01/06/20 תאריך קריאה קודמת:

שם דייר: מחסן סבון  
 שם אתר: קבוצת הנגב חנויות

לקוח/ה נכבד/ה, אנו מתכבדים להגיש את חישוב צריכת החשמל לתקופה 01/06/20 - 30/06/20:

מחסן סבון - 1 - 17312813(3x16)

| סה"כ לתשלום | מחיר לקוט"ש בא"ג | סה"כ צריכה בקוט"ש | קריאה נוכחית | קריאה קודמת | סוג צריכה                | סוג תעריף |
|-------------|------------------|-------------------|--------------|-------------|--------------------------|-----------|
|             |                  |                   | 30/06/20     | 01/06/20    | פרטי חשבון עבור תאריכים: |           |
| 0.00 ₪      | 45.44            | 0.00              | 0.00         | 0.00        | פסגה                     | 777       |
| 0.00 ₪      | 37.65            | 0.00              | 0.00         | 0.00        | גבע                      | 778       |
| 0.00 ₪      | 31.07            | 0.00              | 0.00         | 0.00        | שפל                      | 779       |

סה"כ לדייר:

| שיא ביקוש | סה"כ   | שפל    | גבע    | פסגה   |
|-----------|--------|--------|--------|--------|
|           | 0.00   | 0.00   | 0.00   | 0.00   |
|           | 0.00 ₪ | 0.00 ₪ | 0.00 ₪ | 0.00 ₪ |

סה"כ צריכה  
 סה"כ לתשלום

|          |                                    |              |
|----------|------------------------------------|--------------|
| 200.95 ₪ | תשלום קבוע                         |              |
| 1.71 ₪   | תשלום עבור גודל חיבור ב-KVA (3x16) |              |
| 202.66 ₪ | סה"כ לתשלום                        | לא כולל מע"מ |





06/07/20 תאריך הפקה:  
 30/06/20 תאריך קריאה נוכחית:  
 01/06/20 תאריך קריאה קודמת:

שם דייר: מחסן סחוט  
 שם אתר: קבוצת הנגב חנויות

לקוח/ה נכבד/ה, אנו מתכבדים להגיש את חישוב צריכת החשמל לתקופה 01/06/20 - 30/06/20:

מחסן סחוט - 3 - 16193938 (3x25)

| סוג תעריף                | סוג צריכה | קריאה קודמת | קריאה נוכחית | סה"כ צריכה בקוט"ש | מחיר לקוט"ש בא"ג | סה"כ לתשלום |
|--------------------------|-----------|-------------|--------------|-------------------|------------------|-------------|
| פרטי חשבון עבור תאריכים: |           |             |              |                   |                  |             |
| 777                      | פסגה      | 01/06/20    | 30/06/20     | 531.00            | 45.44            | 241.29 ₪    |
| 778                      | גבע       | 5,761.60    | 5,955.30     | 193.70            | 37.65            | 72.93 ₪     |
| 779                      | שפל       | 17,242.00   | 17,737.55    | 495.55            | 31.07            | 153.97 ₪    |

סה"כ לדייר:

| פסגה     | גבע     | שפל      | סה"כ     | שיא ביקוש |
|----------|---------|----------|----------|-----------|
| 531.00   | 193.70  | 495.55   | 1,220.25 | 2.80      |
| 241.29 ₪ | 72.93 ₪ | 153.97 ₪ | 468.18 ₪ |           |

סה"כ צריכה  
 סה"כ לתשלום

|          |                                   |              |
|----------|-----------------------------------|--------------|
| 200.95 ₪ | תשלום קבוע                        |              |
| 2.68 ₪   | תשלום עבור גודל חיבור בKVA (3x25) |              |
| 671.81 ₪ | סה"כ לתשלום                       | לא כולל מע"מ |

התפלגות חיוב בש"ח לפי תעו"ז

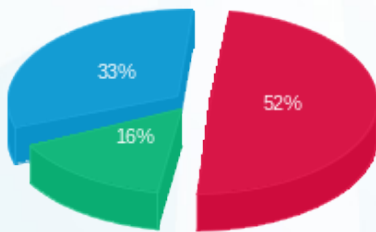

■ פסגה (241.29 ₪)  
 ■ גבע (72.93 ₪)  
 ■ שפל (153.97 ₪)

הסטוריית צריכה בקוט"ש

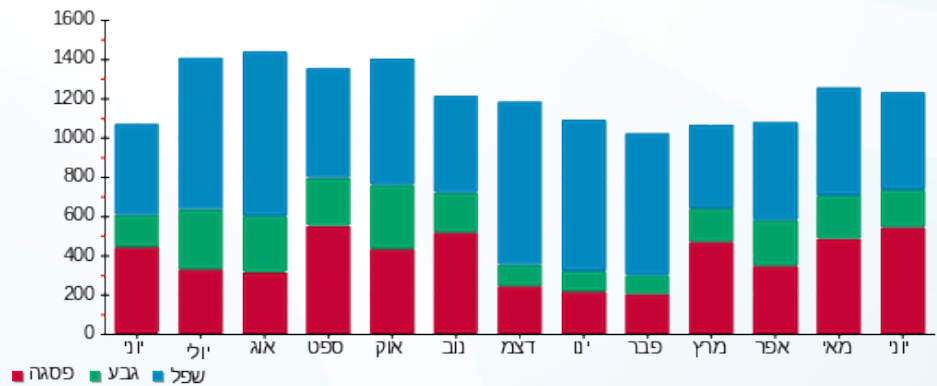

06/07/20 תאריך הפקה:  
 30/06/20 תאריך קריאה נוכחית:  
 01/06/20 תאריך קריאה קודמת:

שם דייר: מחסן קורן  
 שם אתר: קבוצת הנגב חנויות

לקוח/ה נכבד/ה, אנו מתכבדים להגיש את חישוב צריכת החשמל לתקופה 01/06/20 - 30/06/20:

מחסן קורן - 8 - 81018850 (3x20)

| סה"כ לתשלום | מחיר לקוט"ש בא"ג | סה"כ צריכה בקוט"ש | קריאה נוכחית | קריאה קודמת | סוג צריכה | סוג תעריף                |
|-------------|------------------|-------------------|--------------|-------------|-----------|--------------------------|
|             |                  |                   | 30/06/20     | 01/06/20    |           | פרטי חשבון עבור תאריכים: |
| 22.74 ₪     | 45.44            | 50.05             | 1,534.88     | 1,484.83    | פסגה      | 777                      |
| 6.97 ₪      | 37.65            | 18.51             | 845.84       | 827.33      | גבע       | 778                      |
| 14.65 ₪     | 31.07            | 47.15             | 2,535.75     | 2,488.60    | שפל       | 779                      |

סה"כ לדייר:

| שיא ביקוש | סה"כ    | שפל     | גבע    | פסגה    |
|-----------|---------|---------|--------|---------|
| 0.21      | 115.71  | 47.15   | 18.51  | 50.05   |
|           | 44.36 ₪ | 14.65 ₪ | 6.97 ₪ | 22.74 ₪ |

סה"כ צריכה  
 סה"כ לתשלום

|          |  |                     |
|----------|--|---------------------|
| 200.95 ₪ | <b>תשלום קבוע</b>                        |                     |
| 2.14 ₪   | <b>תשלום עבור גודל חיבור בKVA (3x20)</b> |                     |
| 247.46 ₪ | <b>סה"כ לתשלום</b>                       | <b>לא כולל מע"מ</b> |

התפלגות חיוב בש"ח לפי תעו"ז

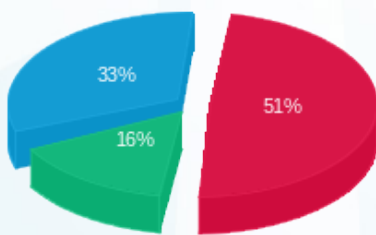

פסגה (22.74 ₪)  
 גבע (6.97 ₪)  
 שפל (14.65 ₪)

הסטוריית צריכה בקוט"ש

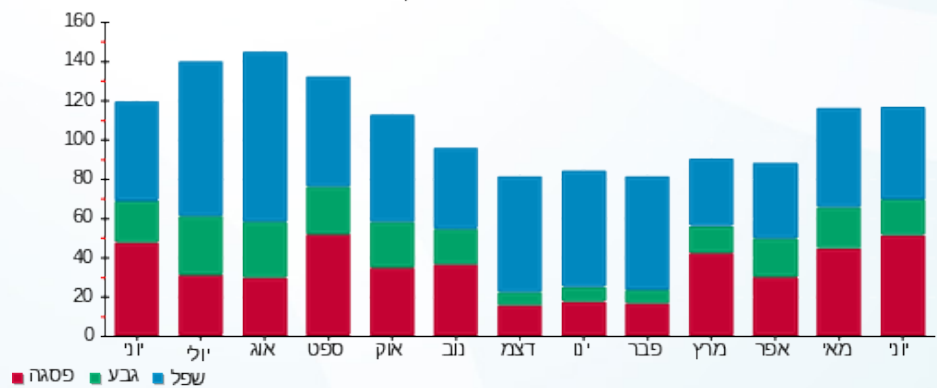



06/07/20 תאריך הפקה:  
 30/06/20 תאריך קריאה נוכחית:  
 01/06/20 תאריך קריאה קודמת:

שם דייר: מחסן רולדין  
 שם אתר: קבוצת הנגב חנויות

לקוח/ה נכבד/ה, אנו מתכבדים להגיש את חישוב צריכת החשמל לתקופה 01/06/20 - 30/06/20:

מחסן רולדין - 7 - 81021309 (3x25)

| סה"כ לתשלום | מחיר לקוט"ש בא"ג | סה"כ צריכה בקוט"ש | קריאה נוכחית | קריאה קודמת | סוג צריכה                | סוג תעריף |
|-------------|------------------|-------------------|--------------|-------------|--------------------------|-----------|
|             |                  |                   | 30/06/20     | 01/06/20    | פרטי חשבון עבור תאריכים: |           |
| 0.00 ₪      | 45.44            | 0.00              | 0.25         | 0.25        | פסגה                     | 777       |
| 0.00 ₪      | 37.65            | 0.00              | 0.58         | 0.58        | גבע                      | 778       |
| 0.00 ₪      | 31.07            | 0.00              | 9.00         | 9.00        | שפל                      | 779       |

סה"כ לדייר:

| שיא ביקוש | סה"כ   | שפל    | גבע    | פסגה   |
|-----------|--------|--------|--------|--------|
|           | 0.00   | 0.00   | 0.00   | 0.00   |
|           | 0.00 ₪ | 0.00 ₪ | 0.00 ₪ | 0.00 ₪ |

סה"כ צריכה  
 סה"כ לתשלום

|          |   |                     |
|----------|---|---------------------|
| 200.95 ₪ | <b>תשלום קבוע</b>                       |                     |
| 2.68 ₪   | <b>תשלום עבור גודל חיבור KVA (3x25)</b> |                     |
| 203.63 ₪ | <b>סה"כ לתשלום</b>                      | <b>לא כולל מע"מ</b> |





06/07/20 תאריך הפקה:  
 30/06/20 תאריך קריאה נוכחית:  
 01/06/20 תאריך קריאה קודמת:

שם דייר: מיניסו  
 שם אתר: קבוצת הנגב חנויות

לקוח/ה נכבד/ה, אנו מתכבדים להגיש את חישוב צריכת החשמל לתקופה 01/06/20 - 30/06/20:

מיניסו - 1 - 17312912(3x160)

| סה"כ לתשלום | מחיר לקוט"ש בא"ג | סה"כ צריכה בקוט"ש | קריאה נוכחית | קריאה קודמת | סוג צריכה                | סוג תעריף |
|-------------|------------------|-------------------|--------------|-------------|--------------------------|-----------|
|             |                  |                   | 30/06/20     | 01/06/20    | פרטי חשבון עבור תאריכים: |           |
| 1,907.34 ₪  | 45.44            | 4,197.50          | 35,592.00    | 31,394.50   | פסגה                     | 777       |
| 312.68 ₪    | 37.65            | 830.50            | 13,177.20    | 12,346.70   | גבע                      | 778       |
| 252.72 ₪    | 31.07            | 813.40            | 20,710.70    | 19,897.30   | שפל                      | 779       |

סה"כ לדייר:

| שיא ביקוש | סה"כ       | שפל      | גבע      | פסגה       |
|-----------|------------|----------|----------|------------|
| 24.84     | 5,841.40   | 813.40   | 830.50   | 4,197.50   |
|           | 2,472.75 ₪ | 252.72 ₪ | 312.68 ₪ | 1,907.34 ₪ |

סה"כ צריכה  
 סה"כ לתשלום

|            |   |                     |
|------------|---|---------------------|
| 200.95 ₪   | <b>תשלום קבוע</b>                         |                     |
| 17.15 ₪    | <b>תשלום עבור גודל חיבור בKVA (3x160)</b> |                     |
| 2,690.85 ₪ | <b>סה"כ לתשלום</b>                        | <b>לא כולל מע"מ</b> |

התפלגות חיוב בש"ח לפי תעו"ז

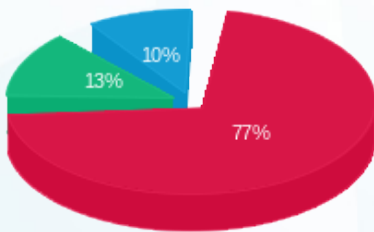

■ פסגה (1,907.34 ₪)  
 ■ גבע (312.68 ₪)  
 ■ שפל (252.72 ₪)

הסטוריית צריכה בקוט"ש

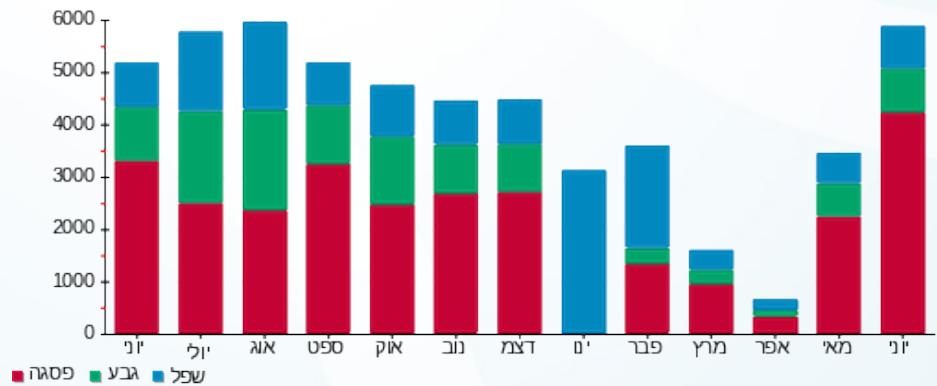

06/07/20 תאריך הפקה:  
 30/06/20 תאריך קריאה נוכחית:  
 01/06/20 תאריך קריאה קודמת:

שם דייר: מיניסו מחסן  
 שם אתר: קבוצת הנגב חנויות

לקוח/ה נכבד/ה, אנו מתכבדים להגיש את חישוב צריכת החשמל לתקופה 01/06/20 - 30/06/20:

מיניסו מחסן - 4 - 81021309 (3x25)

| סה"כ לתשלום | מחיר לקוט"ש בא"ג | סה"כ צריכה בקוט"ש | קריאה נוכחית | קריאה קודמת | סוג צריכה                | סוג תעריף |
|-------------|------------------|-------------------|--------------|-------------|--------------------------|-----------|
|             |                  |                   | 30/06/20     | 01/06/20    | פרטי חשבון עבור תאריכים: |           |
| ₪ 0.11      | 45.44            | 0.25              | 1,120.11     | 1,119.86    | פסגה                     | 777       |
| ₪ 0.00      | 37.65            | 0.00              | 337.77       | 337.77      | גבע                      | 778       |
| ₪ 0.00      | 31.07            | 0.00              | 876.03       | 876.03      | שפל                      | 779       |

סה"כ לדייר:

| שיא ביקוש | סה"כ   | שפל    | גבע    | פסגה   |
|-----------|--------|--------|--------|--------|
| 0.11      | 0.25   | 0.00   | 0.00   | 0.25   |
|           | ₪ 0.11 | ₪ 0.00 | ₪ 0.00 | ₪ 0.11 |

סה"כ צריכה  
 סה"כ לתשלום

|          |  |                     |
|----------|--|---------------------|
| ₪ 200.95 | <b>תשלום קבוע</b>                        |                     |
| ₪ 2.68   | <b>תשלום עבור גודל חיבור בKVA (3x25)</b> |                     |
| ₪ 203.74 | <b>סה"כ לתשלום</b>                       | <b>לא כולל מע"מ</b> |

התפלגות חיוב בש"ח לפי תעו"ז



פסגה (₪ 0.11)  
 גבע (₪ 0.00)  
 שפל (₪ 0.00)

הסטוריית צריכה בקוט"ש

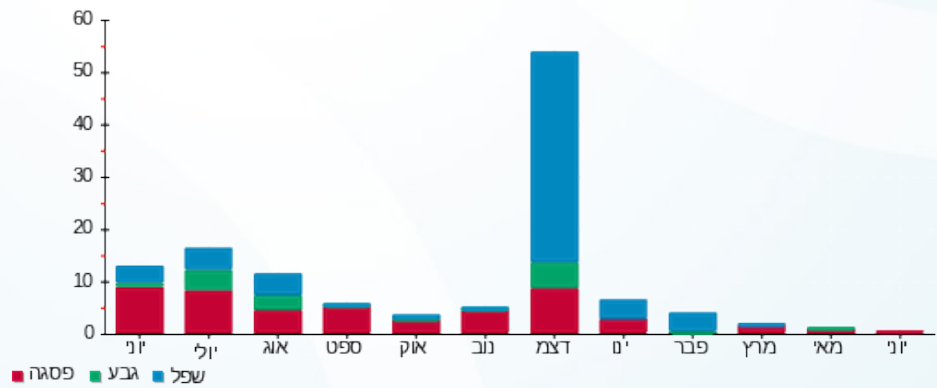

06/07/20 תאריך הפקה:  
 30/06/20 תאריך קריאה נוכחית:  
 01/06/20 תאריך קריאה קודמת:

שם דייר: מכון כושר  
 שם אתר: קבוצת הנגב חנויות

לקוח/ה נכבד/ה, אנו מתכבדים להגיש את חישוב צריכת החשמל לתקופה 01/06/20 - 30/06/20:

מכון כושר - 2 - 15091176 (3x320)

| סוג תעריף                | סוג צריכה | קריאה קודמת | קריאה נוכחית | סה"כ צריכה בקוט"ש | מחיר לקוט"ש בא"ג | סה"כ לתשלום |
|--------------------------|-----------|-------------|--------------|-------------------|------------------|-------------|
| פרטי חשבון עבור תאריכים: |           |             |              |                   |                  |             |
| 777                      | פסגה      | 01/06/20    | 30/06/20     | 7,240.80          | 45.44            | 3,290.22 ₪  |
| 778                      | גבע       | 219,143.20  | 221,728.80   | 2,585.60          | 37.65            | 973.48 ₪    |
| 779                      | שפל       | 270,642.40  | 278,755.20   | 8,112.80          | 31.07            | 2,520.65 ₪  |

סה"כ לדייר:

| פסגה       | גבע      | שפל        | סה"כ       | שיא ביקוש |
|------------|----------|------------|------------|-----------|
| 7,240.80   | 2,585.60 | 8,112.80   | 17,939.20  | 526.81    |
| ₪ 3,290.22 | ₪ 973.48 | ₪ 2,520.65 | ₪ 6,784.34 |           |

סה"כ צריכה  
 סה"כ לתשלום

|            |                                    |              |
|------------|------------------------------------|--------------|
| 200.95 ₪   | תשלום קבוע                         |              |
| 34.30 ₪    | תשלום עבור גודל חיבור בKVA (3x320) |              |
| 7,019.59 ₪ | סה"כ לתשלום                        | לא כולל מע"מ |

התפלגות חיוב בש"ח לפי תע"ז

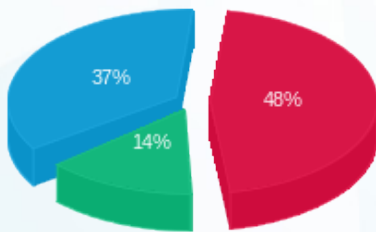

פסגה (₪ 3,290.22) 48%  
 גבע (₪ 973.48) 14%  
 שפל (₪ 2,520.65) 37%

הסטוריית צריכה בקוט"ש

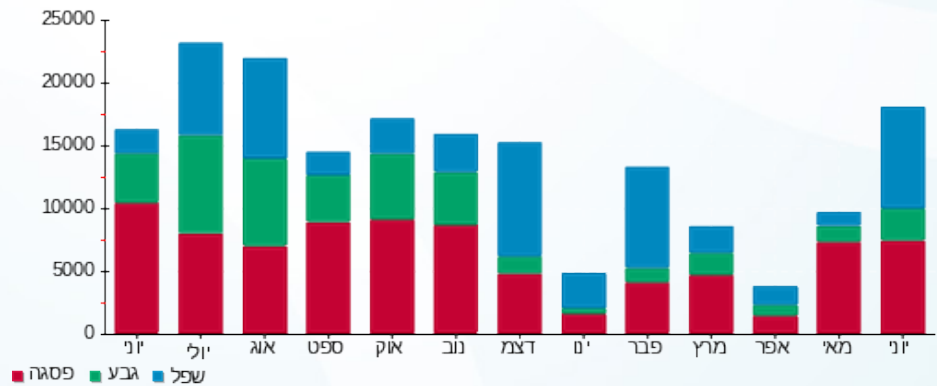

06/07/20 תאריך הפקה:  
 30/06/20 תאריך קריאה נוכחית:  
 01/06/20 תאריך קריאה קודמת:

שם דייר: ממתקי מגדל  
 שם אתר: קבוצת הנגב חנויות

לקוח/ה נכבד/ה, אנו מתכבדים להגיש את חישוב צריכת החשמל לתקופה 01/06/20 - 30/06/20:

ממתקי מגדל - 2 - 15129211 (3x40)

| סוג תעריף                | סוג צריכה | קריאה קודמת | קריאה נוכחית | סה"כ צריכה בקוט"ש | מחיר לקוט"ש בא"ג | סה"כ לתשלום |
|--------------------------|-----------|-------------|--------------|-------------------|------------------|-------------|
| פרטי חשבון עבור תאריכים: |           |             |              |                   |                  |             |
| 777                      | פסגה      | 01/06/20    | 30/06/20     | 405.70            | 45.44            | 184.35 ₪    |
| 778                      | גבע       | 4,219.10    | 4,287.60     | 68.50             | 37.65            | 25.79 ₪     |
| 779                      | שפל       | 17,513.80   | 18,035.90    | 522.10            | 31.07            | 162.22 ₪    |

סה"כ לדייר:

| פסגה     | גבע     | שפל      | סה"כ     | שיא ביקוש |
|----------|---------|----------|----------|-----------|
| 405.70   | 68.50   | 522.10   | 996.30   | 8.73      |
| 184.35 ₪ | 25.79 ₪ | 162.22 ₪ | 372.36 ₪ |           |

סה"כ צריכה  
 סה"כ לתשלום

|          |                                   |              |
|----------|-----------------------------------|--------------|
| 200.95 ₪ | תשלום קבוע                        |              |
| 4.29 ₪   | תשלום עבור גודל חיבור בKVA (3x40) |              |
| 577.59 ₪ | סה"כ לתשלום                       | לא כולל מע"מ |

התפלגות חיוב בש"ח לפי תעו"ז

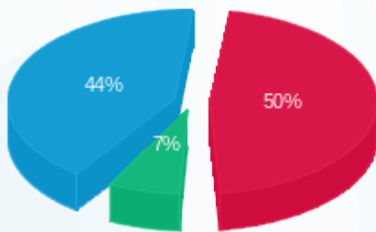

פסגה (184.35 ₪) 44%  
 גבע (25.79 ₪) 7%  
 שפל (162.22 ₪) 50%

הסטוריית צריכה בקוט"ש

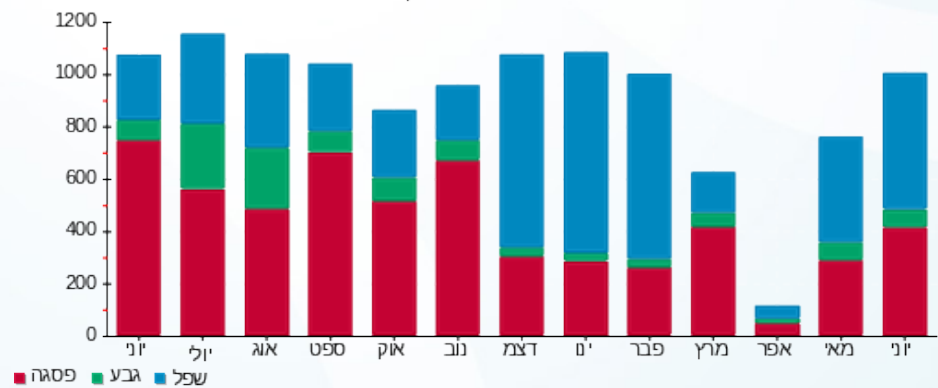



06/07/20 תאריך הפקה:  
 30/06/20 תאריך קריאה נוכחית:  
 01/06/20 תאריך קריאה קודמת:

שם דייר: מספרה תל תל  
 שם אתר: קבוצת הנגב חנויות

לקוח/ה נכבד/ה, אנו מתכבדים להגיש את חישוב צריכת החשמל לתקופה 01/06/20 - 30/06/20:

מספרה תל תל - 1 - 14014363(3x40)

| סוג תעריף                | סוג צריכה | קריאה קודמת | קריאה נוכחית | סה"כ צריכה בקוט"ש | מחיר לקוט"ש בא"ג | סה"כ לתשלום |
|--------------------------|-----------|-------------|--------------|-------------------|------------------|-------------|
| פרטי חשבון עבור תאריכים: |           |             |              |                   |                  |             |
| 777                      | פסגה      | 01/06/20    | 30/06/20     | 485.40            | 45.44            | 220.57 ₪    |
| 778                      | גבע       | 4,940.60    | 4,996.40     | 55.80             | 37.65            | 21.01 ₪     |
| 779                      | שפל       | 6,623.50    | 6,655.90     | 32.40             | 31.07            | 10.07 ₪     |

סה"כ לדייר:

| פסגה     | גבע     | שפל     | סה"כ     | שיא ביקוש |
|----------|---------|---------|----------|-----------|
| 485.40   | 55.80   | 32.40   | 573.60   |           |
| 220.57 ₪ | 21.01 ₪ | 10.07 ₪ | 251.64 ₪ |           |

סה"כ צריכה  
 סה"כ לתשלום

|          |                                   |              |
|----------|-----------------------------------|--------------|
| 200.95 ₪ | תשלום קבוע                        |              |
| 4.29 ₪   | תשלום עבור גודל חיבור בKVA (3x40) |              |
| 456.88 ₪ | סה"כ לתשלום                       | לא כולל מע"מ |

התפלגות חיוב בש"ח לפי תעו"ז

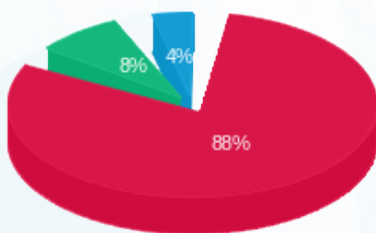

פסגה (220.57 ₪) 88%  
 גבע (21.01 ₪) 8%  
 שפל (10.07 ₪) 4%

הסטוריית צריכה בקוט"ש

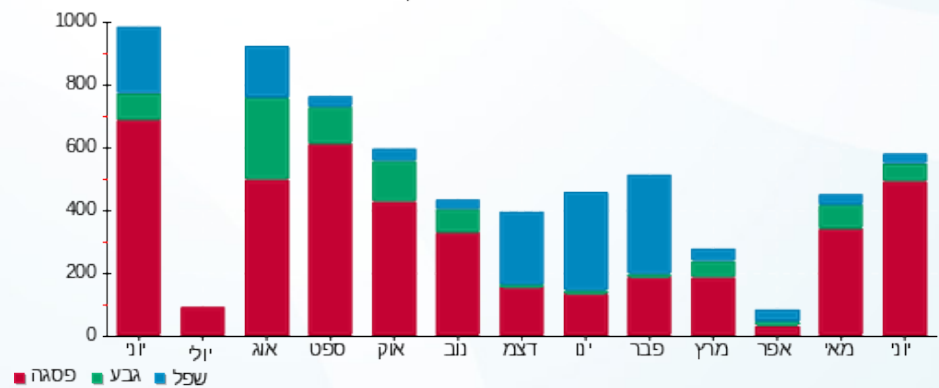



06/07/20 תאריך הפקדה:  
 30/06/20 תאריך קריאה נוכחית:  
 01/06/20 תאריך קריאה קודמת:

שם דייר: מספרת עדן - דורון  
 שם אתר: קבוצת הנגב חנויות

לקוח/ה נכבד/ה, אנו מתכבדים להגיש את חישוב צריכת החשמל לתקופה 01/06/20 - 30/06/20:

מספרת עדן - דורון - 5 - 15129211 (3x63)

| סה"כ לתשלום | מחיר לקוט"ש בא"ג | סה"כ צריכה בקוט"ש | קריאה נוכחית | קריאה קודמת | סוג צריכה | סוג תעריף                |
|-------------|------------------|-------------------|--------------|-------------|-----------|--------------------------|
|             |                  |                   | 30/06/20     | 01/06/20    |           | פרטי חשבון עבור תאריכים: |
| 216.43 ₪    | 45.44            | 476.30            | 32,843.90    | 32,367.60   | פסגה      | 777                      |
| 0.49 ₪      | 37.65            | 1.30              | 8,775.00     | 8,773.70    | גבע       | 778                      |
| 140.44 ₪    | 31.07            | 452.00            | 11,087.80    | 10,635.80   | שפל       | 779                      |

סה"כ לדייר:

| שיא ביקוש | סה"כ     | שפל      | גבע    | פסגה     |
|-----------|----------|----------|--------|----------|
| 13.63     | 929.60   | 452.00   | 1.30   | 476.30   |
|           | 357.36 ₪ | 140.44 ₪ | 0.49 ₪ | 216.43 ₪ |

סה"כ צריכה  
 סה"כ לתשלום

|          |  |                     |
|----------|--|---------------------|
| 200.95 ₪ | <b>תשלום קבוע</b>                        |                     |
| 6.75 ₪   | <b>תשלום עבור גודל חיבור בKVA (3x63)</b> |                     |
| 565.06 ₪ | <b>סה"כ לתשלום</b>                       | <b>לא כולל מע"מ</b> |

התפלגות חיוב בש"ח לפי תעו"ז

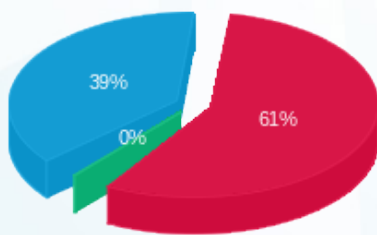

■ פסגה (216.43 ₪)  
 ■ גבע (0.49 ₪)  
 ■ שפל (140.44 ₪)

הסטוריית צריכה בקוט"ש

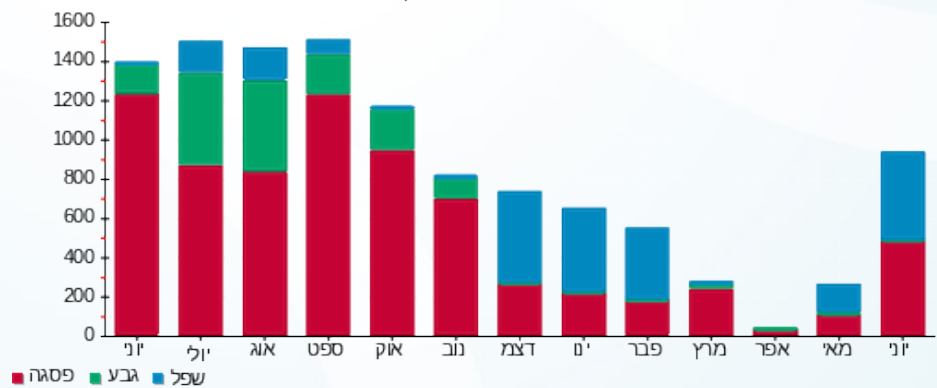



06/07/20 תאריך הפקה:  
 30/06/20 תאריך קריאה נוכחית:  
 01/06/20 תאריך קריאה קודמת:

שם דייר: מקדונלד  
 שם אתר: קבוצת הנגב חנויות

לקוח/ה נכבד/ה, אנו מתכבדים להגיש את חישוב צריכת החשמל לתקופה 01/06/20 - 30/06/20:

מקדונלד - 2 - 15091182 (3x125)

| סוג תעריף | סוג צריכה | קריאה קודמת | קריאה נוכחית | סה"כ צריכה בקוט"ש | מחיר לקוט"ש בא"ג | סה"כ לתשלום |
|-----------|-----------|-------------|--------------|-------------------|------------------|-------------|
|           |           | 01/06/20    | 30/06/20     |                   |                  |             |
| 777       | פסגה      | 203,115.92  | 207,846.20   | 4,730.28          | 45.44            | 2,149.44 ₪  |
| 778       | גבע       | 92,688.51   | 94,470.60    | 1,782.09          | 37.65            | 670.96 ₪    |
| 779       | שפל       | 187,240.75  | 189,715.00   | 2,474.25          | 31.07            | 768.75 ₪    |

סה"כ לדייר:

| פסגה       | גבע      | שפל      | סה"כ       | שיא ביקוש |
|------------|----------|----------|------------|-----------|
| 4,730.28   | 1,782.09 | 2,474.25 | 8,986.62   | 45.02     |
| 2,149.44 ₪ | 670.96 ₪ | 768.75 ₪ | 3,589.14 ₪ |           |

סה"כ צריכה  
 סה"כ לתשלום

|            |                                    |              |
|------------|------------------------------------|--------------|
| 200.95 ₪   | תשלום קבוע                         |              |
| 13.40 ₪    | תשלום עבור גודל חיבור בKVA (3x125) |              |
| 3,803.49 ₪ | סה"כ לתשלום                        | לא כולל מע"מ |

התפלגות חיוב בש"ח לפי תעו"ז

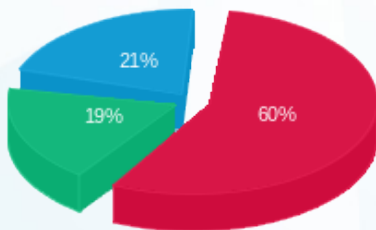

פסגה (2,149.44 ₪) 60%  
 גבע (670.96 ₪) 19%  
 שפל (768.75 ₪) 21%

הסטוריית צריכה בקוט"ש

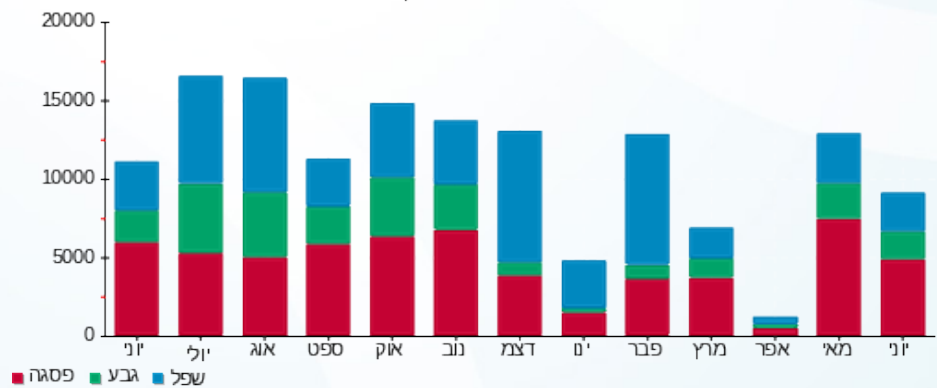



06/07/20

תאריך הפקדה:

שם דייר: מרכז הלבשה

30/06/20

תאריך קריאה נוכחית:

שם אתר: קבוצת הנגב חנויות

01/06/20

תאריך קריאה קודמת:

לקוח/ה נכבד/ה, אנו מתכבדים להגיש את חישוב צריכת החשמל לתקופה 01/06/20 - 30/06/20:

מרכז הלבשה - 11 - 15114136 (3x100)

| סוג תעריף                | סוג צריכה | קריאה קודמת | קריאה נוכחית | סה"כ צריכה בקוט"ש | מחיר לקוט"ש בא"ג | סה"כ לתשלום |
|--------------------------|-----------|-------------|--------------|-------------------|------------------|-------------|
| פרטי חשבון עבור תאריכים: |           |             |              |                   |                  |             |
| 777                      | פסגה      | 01/06/20    | 30/06/20     | 4,702.40          | 45.44            | 2,136.77 ₪  |
| 778                      | גבע       | 36,642.00   | 37,358.00    | 716.00            | 37.65            | 269.57 ₪    |
| 779                      | שפל       | 26,939.20   | 27,097.40    | 158.20            | 31.07            | 49.15 ₪     |

סה"כ לדייר:

| פסגה       | גבע      | שפל     | סה"כ       | שיא ביקוש |
|------------|----------|---------|------------|-----------|
| 4,702.40   | 716.00   | 158.20  | 5,576.60   | 21.88     |
| 2,136.77 ₪ | 269.57 ₪ | 49.15 ₪ | 2,455.50 ₪ |           |

סה"כ צריכה

סה"כ לתשלום

|            |                                    |              |
|------------|------------------------------------|--------------|
| 200.95 ₪   | תשלום קבוע                         |              |
| 10.72 ₪    | תשלום עבור גודל חיבור בKVA (3x100) |              |
| 2,667.17 ₪ | סה"כ לתשלום                        | לא כולל מע"מ |

התפלגות חיוב בש"ח לפי תע"ז

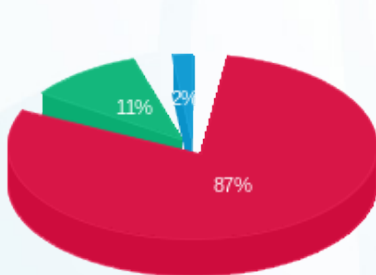

- פסגה (2,136.77 ₪)
- גבע (269.57 ₪)
- שפל (49.15 ₪)

הסטוריית צריכה בקוט"ש

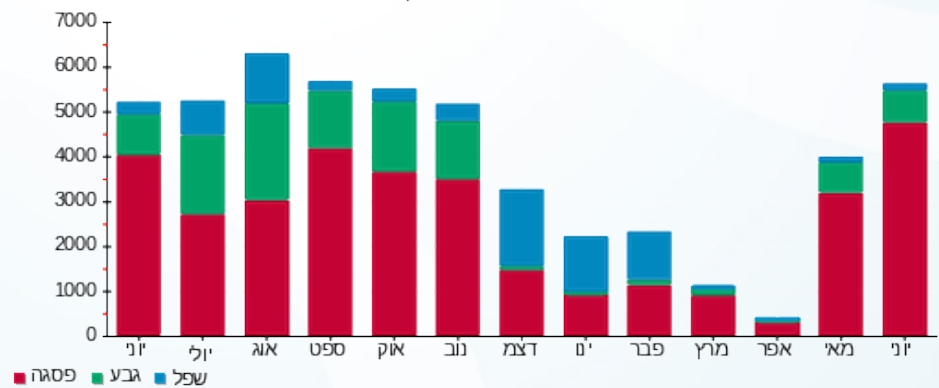



06/07/20 תאריך הפקה:  
 30/06/20 תאריך קריאה נוכחית:  
 01/06/20 תאריך קריאה קודמת:

שם דייר: משביר  
 שם אתר: קבוצת הנגב חנויות

לקוח/ה נכבד/ה, אנו מתכבדים להגיש את חישוב צריכת החשמל לתקופה 01/06/20 - 30/06/20:

משביר - 1 - 15091182 (3x100)

| סוג תעריף | סוג צריכה | קריאה קודמת  | קריאה נוכחית | סה"כ צריכה בקוט"ש        | מחיר לקוט"ש בא"ג | סה"כ לתשלום |
|-----------|-----------|--------------|--------------|--------------------------|------------------|-------------|
|           |           | 01/06/20     | 30/06/20     | פרטי חשבון עבור תאריכים: |                  |             |
| 777       | פסגה      | 2,232,180.20 | 2,257,853.00 | 25,672.80                | 45.44            | 11,665.72 ₪ |
| 778       | גבע       | 746,886.12   | 752,673.00   | 5,786.88                 | 37.65            | 2,178.76 ₪  |
| 779       | שפל       | 1,431,971.36 | 1,433,749.00 | 1,777.64                 | 31.07            | 552.31 ₪    |

סה"כ לדייר:

| פסגה        | גבע        | שפל      | סה"כ        | שיא ביקוש |
|-------------|------------|----------|-------------|-----------|
| 25,672.80   | 5,786.88   | 1,777.64 | 33,237.32   | 318.98    |
| 11,665.72 ₪ | 2,178.76 ₪ | 552.31 ₪ | 14,396.79 ₪ |           |

סה"כ צריכה  
 סה"כ לתשלום

|             |                                    |              |
|-------------|------------------------------------|--------------|
| 200.95 ₪    | תשלום קבוע                         |              |
| 10.72 ₪     | תשלום עבור גודל חיבור בKVA (3x100) |              |
| 14,608.46 ₪ | סה"כ לתשלום                        | לא כולל מע"מ |

התפלגות חיוב בש"ח לפי תעו"ז

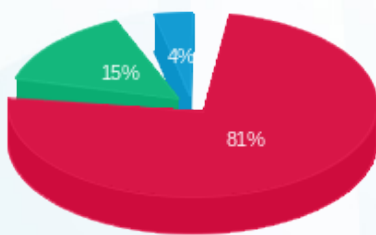

פסגה (11,665.72 ₪) 81%  
 גבע (2,178.76 ₪) 15%  
 שפל (552.31 ₪) 4%

הסטוריית צריכה בקוט"ש

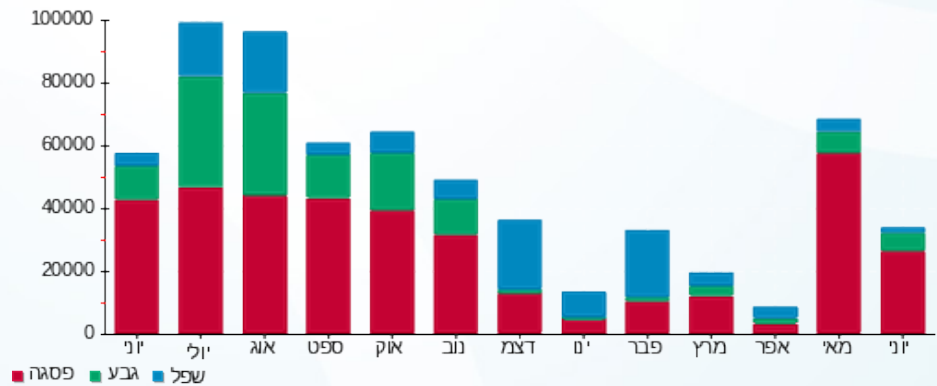

06/07/20 תאריך הפקדה:  
 30/06/20 תאריך קריאה נוכחית:  
 01/06/20 תאריך קריאה קודמת:

שם דייר: משרדי הנהלה וביטחון חיוני  
 שם אתר: קבוצת הנגב חנויות

לקוח/ה נכבד/ה, אנו מתכבדים להגיש את חישוב צריכת החשמל לתקופה 01/06/20 - 30/06/20:

משרדי הנהלה וביטחון חיוני - 4 - (0x0)16193930

| סה"כ לתשלום | מחיר לקוט"ש בא"ג | סה"כ צריכה בקוט"ש | קריאה נוכחית | קריאה קודמת | סוג צריכה                | סוג תעריף |
|-------------|------------------|-------------------|--------------|-------------|--------------------------|-----------|
|             |                  |                   | 30/06/20     | 01/06/20    | פרטי חשבון עבור תאריכים: |           |
| 16.79 ₪     | 45.44            | 36.95             | 2,464.70     | 2,427.75    | פסגה                     | 777       |
| 3.63 ₪      | 37.65            | 9.65              | 1,335.40     | 1,325.75    | גבע                      | 778       |
| 7.18 ₪      | 31.07            | 23.10             | 5,050.15     | 5,027.05    | שפל                      | 779       |

סה"כ לדייר:

| שיא ביקוש | סה"כ    | שפל    | גבע    | פסגה    |
|-----------|---------|--------|--------|---------|
| 0.80      | 69.70   | 23.10  | 9.65   | 36.95   |
|           | 27.60 ₪ | 7.18 ₪ | 3.63 ₪ | 16.79 ₪ |

סה"כ צריכה  
 סה"כ לתשלום

|         |   |                     |
|---------|---|---------------------|
| 0.00 ₪  | <b>תשלום קבוע</b>                       |                     |
| 0.00 ₪  | <b>תשלום עבור גודל חיבור בKVA (0x0)</b> |                     |
| 27.60 ₪ | <b>סה"כ לתשלום</b>                      | <b>לא כולל מע"מ</b> |

התפלגות חיוב בש"ח לפי תעו"ז

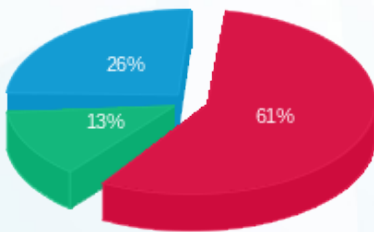

■ פסגה (16.79 ₪)  
 ■ גבע (3.63 ₪)  
 ■ שפל (7.18 ₪)

הסטוריית צריכה בקוט"ש

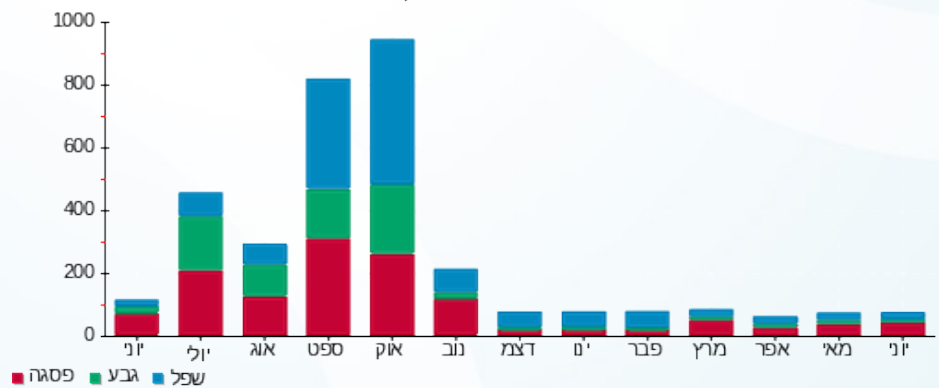



06/07/20 תאריך הפקה:  
 30/06/20 תאריך קריאה נוכחית:  
 01/06/20 תאריך קריאה קודמת:

שם דייר: משרדי הנהלה ומשרדי חדר ביטחון  
 שם אתר: קבוצת הנגב חנויות

לקוח/ה נכבד/ה, אנו מתכבדים להגיש את חישוב צריכת החשמל לתקופה 01/06/20 - 30/06/20:

משרדי הנהלה ומשרדי חדר ביטחון - 1 - 16193930 (0x0)

| סוג תעריף                | סוג צריכה | קריאה קודמת | קריאה נוכחית | סה"כ צריכה בקוט"ש | מחיר לקוט"ש בא"ג | סה"כ לתשלום |
|--------------------------|-----------|-------------|--------------|-------------------|------------------|-------------|
| פרטי חשבון עבור תאריכים: |           |             |              |                   |                  |             |
| 777                      | פסגה      | 01/06/20    | 30/06/20     | 2,317.20          | 45.44            | 1,052.94 ₪  |
| 778                      | גבע       | 17,114.80   | 17,741.30    | 626.50            | 37.65            | 235.88 ₪    |
| 779                      | שפל       | 70,304.00   | 71,887.00    | 1,583.00          | 31.07            | 491.84 ₪    |

סה"כ לדייר:

| פסגה       | גבע      | שפל      | סה"כ       | שיא ביקוש |
|------------|----------|----------|------------|-----------|
| 2,317.20   | 626.50   | 1,583.00 | 4,526.70   | 13.68     |
| 1,052.94 ₪ | 235.88 ₪ | 491.84 ₪ | 1,780.65 ₪ |           |

סה"כ צריכה  
 סה"כ לתשלום

|            |                                  |              |
|------------|----------------------------------|--------------|
| 0.00 ₪     | תשלום קבוע                       |              |
| 0.00 ₪     | תשלום עבור גודל חיבור בKVA (0x0) |              |
| 1,780.65 ₪ | סה"כ לתשלום                      | לא כולל מע"מ |

התפלגות חיוב בש"ח לפי תע"ז

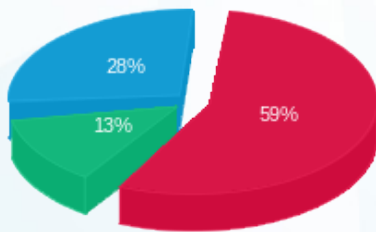

פסגה (1,052.94 ₪) 59%  
 גבע (235.88 ₪) 28%  
 שפל (491.84 ₪) 13%

הסטוריית צריכה בקוט"ש

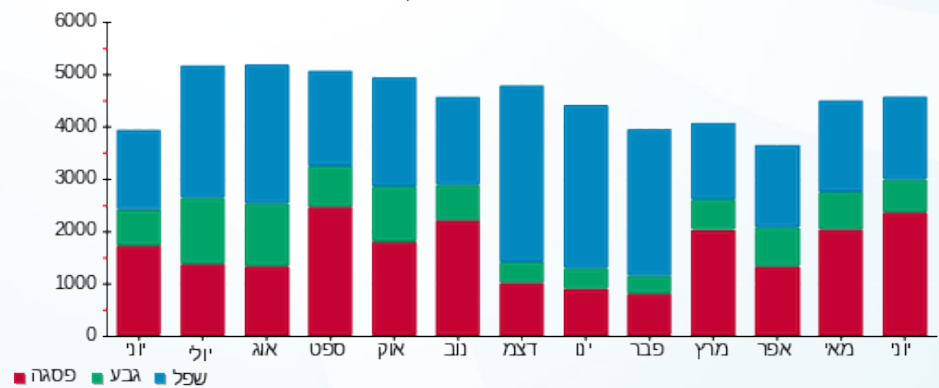



06/07/20 תאריך הפקדה:  
 30/06/20 תאריך קריאה נוכחית:  
 01/06/20 תאריך קריאה קודמת:

שם דייר: מתקן פרטנר  
 שם אתר: קבוצת הנגב חנויות

לקוח/ה נכבד/ה, אנו מתכבדים להגיש את חישוב צריכת החשמל לתקופה 01/06/20 - 30/06/20:

מתקן פרטנר - 1 - 16193938 (3x25)

| סוג תעריף                | סוג צריכה | קריאה קודמת | קריאה נוכחית | סה"כ צריכה בקוט"ש | מחיר לקוט"ש בא"ג | סה"כ לתשלום |
|--------------------------|-----------|-------------|--------------|-------------------|------------------|-------------|
| פרטי חשבון עבור תאריכים: |           |             |              |                   |                  |             |
| 777                      | פסגה      | 01/06/20    | 30/06/20     | 428.00            | 45.44            | 194.48 ₪    |
| 778                      | גבע       | 4,320.15    | 4,474.75     | 154.60            | 37.65            | 58.21 ₪     |
| 779                      | שפל       | 13,121.85   | 13,507.95    | 386.10            | 31.07            | 119.96 ₪    |

סה"כ לדייר:

| פסגה     | גבע     | שפל      | סה"כ     | שיא ביקוש |
|----------|---------|----------|----------|-----------|
| 428.00   | 154.60  | 386.10   | 968.70   | 1.54      |
| 194.48 ₪ | 58.21 ₪ | 119.96 ₪ | 372.65 ₪ |           |

סה"כ צריכה  
 סה"כ לתשלום

|          |                                   |              |
|----------|-----------------------------------|--------------|
| 200.95 ₪ | תשלום קבוע                        |              |
| 2.68 ₪   | תשלום עבור גודל חיבור בKVA (3x25) |              |
| 576.28 ₪ | סה"כ לתשלום                       | לא כולל מע"מ |

התפלגות חיוב בש"ח לפי תעו"ז

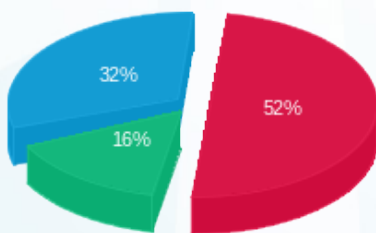

פסגה (194.48 ₪) 52%  
 גבע (58.21 ₪) 16%  
 שפל (119.96 ₪) 32%

הסטוריית צריכה בקוט"ש

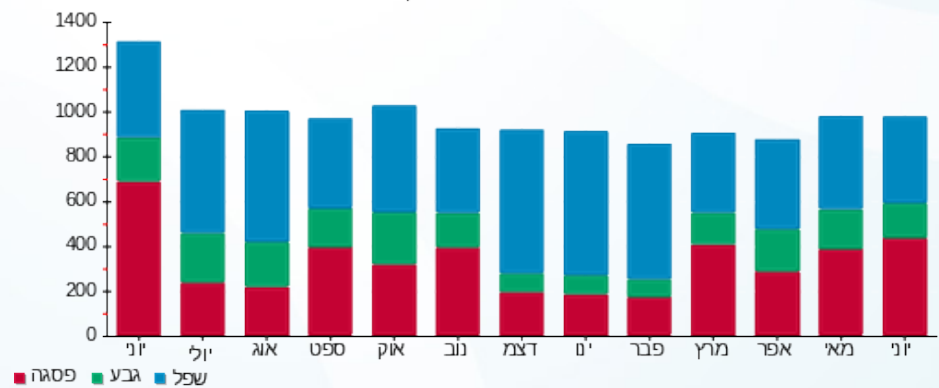



06/07/20 תאריך הפקה:  
 30/06/20 תאריך קריאה נוכחית:  
 01/06/20 תאריך קריאה קודמת:

שם דייר: ניו מתנות  
 שם אתר: קבוצת הנגב חנויות

לקוח/ה נכבד/ה, אנו מתכבדים להגיש את חישוב צריכת החשמל לתקופה 01/06/20 - 30/06/20:

ניו מתנות - 1 - 13127905 (3x40)

| סה"כ לתשלום | מחיר לקוט"ש בא"ג | סה"כ צריכה בקוט"ש | קריאה נוכחית | קריאה קודמת | סוג צריכה | סוג תעריף                |
|-------------|------------------|-------------------|--------------|-------------|-----------|--------------------------|
|             |                  |                   | 30/06/20     | 01/06/20    |           | פרטי חשבון עבור תאריכים: |
| ₪ 458.49    | 45.44            | 1,009.00          | 30,941.90    | 29,932.90   | פסגה      | 777                      |
| ₪ 89.16     | 37.65            | 236.80            | 11,398.80    | 11,162.00   | גבע       | 778                      |
| ₪ 20.57     | 31.07            | 66.20             | 10,972.70    | 10,906.50   | שפל       | 779                      |

סה"כ לדייר:

| שיא ביקוש | סה"כ     | שפל     | גבע     | פסגה     |
|-----------|----------|---------|---------|----------|
|           | 1,312.00 | 66.20   | 236.80  | 1,009.00 |
|           | ₪ 568.21 | ₪ 20.57 | ₪ 89.16 | ₪ 458.49 |

סה"כ צריכה  
 סה"כ לתשלום

|          |  |                     |
|----------|--|---------------------|
| ₪ 200.95 | <b>תשלום קבוע</b>                        |                     |
| ₪ 4.29   | <b>תשלום עבור גודל חיבור בKVA (3x40)</b> |                     |
| ₪ 773.45 | <b>סה"כ לתשלום</b>                       | <b>לא כולל מע"מ</b> |

התפלגות חיוב בש"ח לפי תעו"ז

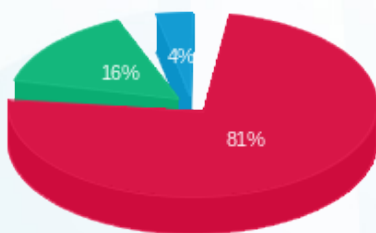

פסגה (₪ 458.49)  
 גבע (₪ 89.16)  
 שפל (₪ 20.57)

הסטוריית צריכה בקוט"ש

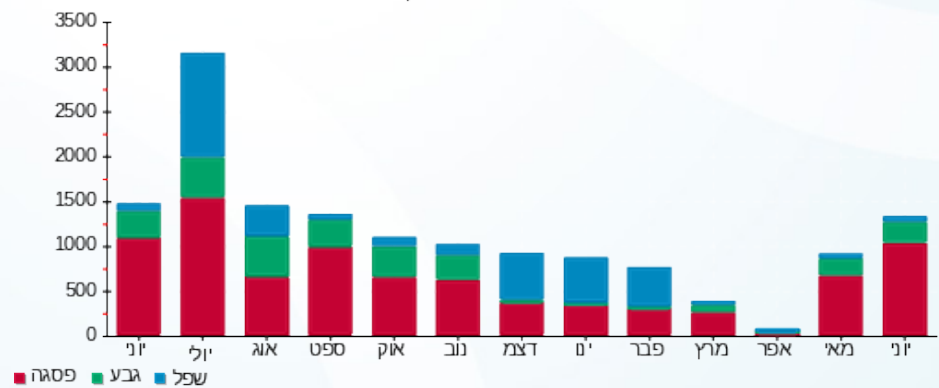



06/07/20 תאריך הפקדה:  
 30/06/20 תאריך קריאה נוכחית:  
 01/06/20 תאריך קריאה קודמת:

שם דייר: נמרוד  
 שם אתר: קבוצת הנגב חנויות

לקוח/ה נכבד/ה, אנו מתכבדים להגיש את חישוב צריכת החשמל לתקופה 01/06/20 - 30/06/20:

נעלי נמרוד - 6 - 14118692 (3x25)

| סוג תעריף | סוג צריכה | קריאה קודמת | קריאה נוכחית | סה"כ צריכה בקוט"ש | מחיר לקוט"ש בא"ג | סה"כ לתשלום |
|-----------|-----------|-------------|--------------|-------------------|------------------|-------------|
|           |           | 01/06/20    | 30/06/20     |                   |                  |             |
| 777       | פסגה      | 23,712.80   | 24,405.20    | 692.40            | 45.44            | 314.63 ₪    |
| 778       | גבע       | 7,999.80    | 8,164.40     | 164.60            | 37.65            | 61.97 ₪     |
| 779       | שפל       | 6,495.10    | 6,524.20     | 29.10             | 31.07            | 9.04 ₪      |

סה"כ לדייר:

| פסגה     | גבע     | שפל    | סה"כ     | שיא ביקוש |
|----------|---------|--------|----------|-----------|
| 692.40   | 164.60  | 29.10  | 886.10   | 5.61      |
| 314.63 ₪ | 61.97 ₪ | 9.04 ₪ | 385.64 ₪ |           |

סה"כ צריכה  
 סה"כ לתשלום

|          |                                   |              |
|----------|-----------------------------------|--------------|
| 200.95 ₪ | תשלום קבוע                        |              |
| 2.68 ₪   | תשלום עבור גודל חיבור בKVA (3x25) |              |
| 589.27 ₪ | סה"כ לתשלום                       | לא כולל מע"מ |

התפלגות חיוב בש"ח לפי תעו"ז

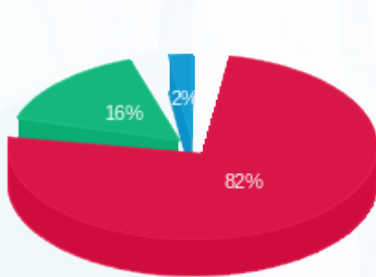

פסגה (314.63 ₪) 82%  
 גבע (61.97 ₪) 16%  
 שפל (9.04 ₪) 2%

הסטוריית צריכה בקוט"ש

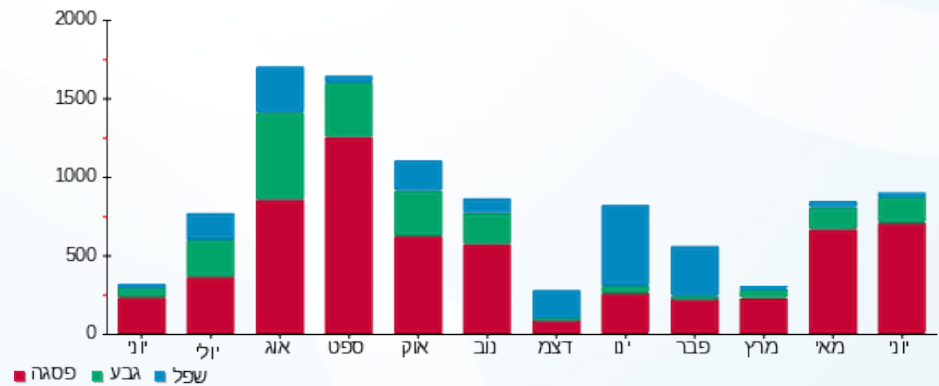



06/07/20 תאריך הפקה:  
 30/06/20 תאריך קריאה נוכחית:  
 01/06/20 תאריך קריאה קודמת:

שם דייר: נעלי TO GO  
 שם אתר: קבוצת הנגב חנויות

לקוח/ה נכבד/ה, אנו מתכבדים להגיש את חישוב צריכת החשמל לתקופה 01/06/20 - 30/06/20:

נעלי 10 - (3x63)14086125 TO GO

| סה"כ לתשלום | מחיר לקוט"ש בא"ג | סה"כ צריכה בקוט"ש | קריאה נוכחית | קריאה קודמת | סוג צריכה | סוג תעריף                |
|-------------|------------------|-------------------|--------------|-------------|-----------|--------------------------|
|             |                  |                   | 30/06/20     | 01/06/20    |           | פרטי חשבון עבור תאריכים: |
| 1,112.83 ₪  | 45.44            | 2,449.00          | 96,664.90    | 94,215.90   | פסגה      | 777                      |
| 89.95 ₪     | 37.65            | 238.90            | 33,836.90    | 33,598.00   | גבע       | 778                      |
| 503.12 ₪    | 31.07            | 1,619.30          | 42,621.00    | 41,001.70   | שפל       | 779                      |

סה"כ לדייר:

| שיא ביקוש | סה"כ       | שפל      | גבע     | פסגה       |
|-----------|------------|----------|---------|------------|
| 16.19     | 4,307.20   | 1,619.30 | 238.90  | 2,449.00   |
|           | 1,705.89 ₪ | 503.12 ₪ | 89.95 ₪ | 1,112.83 ₪ |

סה"כ צריכה  
 סה"כ לתשלום

|            |  |                     |
|------------|--|---------------------|
| 200.95 ₪   | <b>תשלום קבוע</b>                        |                     |
| 6.75 ₪     | <b>תשלום עבור גודל חיבור בKVA (3x63)</b> |                     |
| 1,913.59 ₪ | <b>סה"כ לתשלום</b>                       | <b>לא כולל מע"מ</b> |

התפלגות חיוב בש"ח לפי תעו"ז

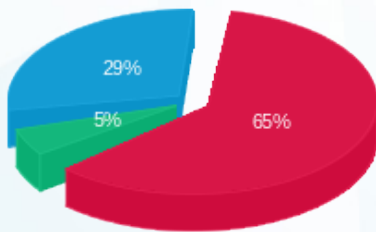

פסגה (1,112.83 ₪) 65%  
 גבע (89.95 ₪) 29%  
 שפל (503.12 ₪) 5%

הסטוריית צריכה בקוט"ש

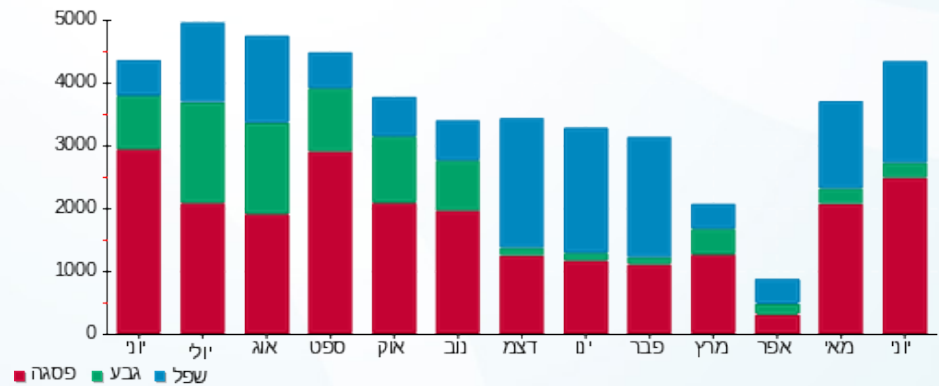



06/07/20 תאריך הפיקה:  
 30/06/20 תאריך קריאה נוכחית:  
 01/06/20 תאריך קריאה קודמת:

שם דייר: נעלי גראס  
 שם אתר: קבוצת הנגב חנויות

לקוח/ה נכבד/ה, אנו מתכבדים להגיש את חישוב צריכת החשמל לתקופה 01/06/20 - 30/06/20:

נעלי גראס - 5 - 14154665 (3x160)

| סה"כ לתשלום | מחיר לקוט"ש בא"ג | סה"כ צריכה בקוט"ש | קריאה נוכחית | קריאה קודמת | סוג צריכה | סוג תעריף                |
|-------------|------------------|-------------------|--------------|-------------|-----------|--------------------------|
|             |                  |                   | 30/06/20     | 01/06/20    |           | פרטי חשבון עבור תאריכים: |
| 192.89 ₪    | 45.44            | 424.50            | 424.50       | 0.00        | פסגה      | 777                      |
| 63.97 ₪     | 37.65            | 169.90            | 169.90       | 0.00        | גבע       | 778                      |
| 271.09 ₪    | 31.07            | 872.50            | 872.50       | 0.00        | שפל       | 779                      |

סה"כ לדייר:

| שיא ביקוש | סה"כ     | שפל      | גבע     | פסגה     |
|-----------|----------|----------|---------|----------|
| 12.78     | 1,466.90 | 872.50   | 169.90  | 424.50   |
|           | 527.95 ₪ | 271.09 ₪ | 63.97 ₪ | 192.89 ₪ |

סה"כ צריכה  
 סה"כ לתשלום

|          |   |                     |
|----------|---|---------------------|
| 200.95 ₪ | <b>תשלום קבוע</b>                         |                     |
| 17.15 ₪  | <b>תשלום עבור גודל חיבור בKVA (3x160)</b> |                     |
| 746.05 ₪ | <b>סה"כ לתשלום</b>                        | <b>לא כולל מע"מ</b> |

התפלגות חיוב בש"ח לפי תעו"ז

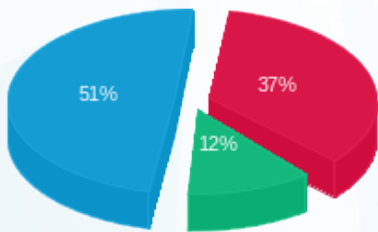

■ פסגה (192.89 ₪)  
 ■ גבע (63.97 ₪)  
 ■ שפל (271.09 ₪)

הסטוריית צריכה בקוט"ש

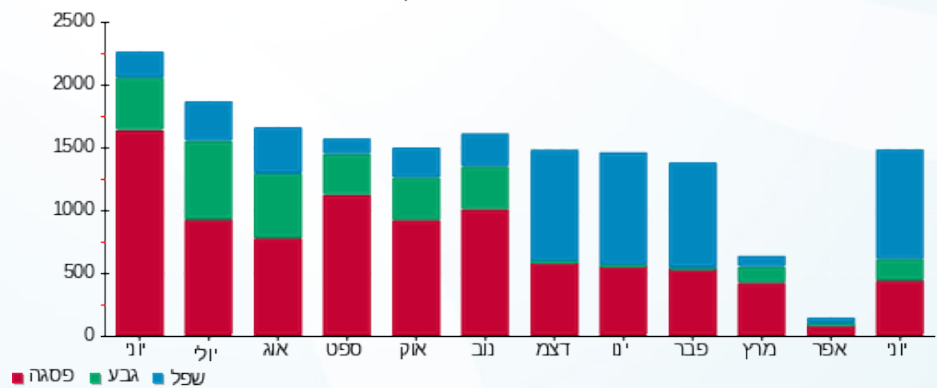



06/07/20 תאריך הפקדה:  
 30/06/20 תאריך קריאה נוכחית:  
 01/06/20 תאריך קריאה קודמת:

שם דייר: נעלי קוקה  
 שם אתר: קבוצת הנגב חנויות

לקוח/ה נכבד/ה, אנו מתכבדים להגיש את חישוב צריכת החשמל לתקופה 01/06/20 - 30/06/20:

נעלי קוקה - 2 - 14118692 (3x40)

| סוג תעריף                | סוג צריכה | קריאה קודמת | קריאה נוכחית | סה"כ צריכה בקוט"ש | מחיר לקוט"ש בא"ג | סה"כ לתשלום |
|--------------------------|-----------|-------------|--------------|-------------------|------------------|-------------|
| פרטי חשבון עבור תאריכים: |           |             |              |                   |                  |             |
| 777                      | פסגה      | 01/06/20    | 30/06/20     | 1,158.80          | 45.44            | 526.56 ₪    |
| 778                      | גבע       | 9,850.60    | 10,079.90    | 229.30            | 37.65            | 86.33 ₪     |
| 779                      | שפל       | 7,909.40    | 7,968.00     | 58.60             | 31.07            | 18.21 ₪     |

סה"כ לדייר:

| פסגה     | גבע     | שפל     | סה"כ     | שיא ביקוש |
|----------|---------|---------|----------|-----------|
| 1,158.80 | 229.30  | 58.60   | 1,446.70 | 6.40      |
| 526.56 ₪ | 86.33 ₪ | 18.21 ₪ | 631.10 ₪ |           |

סה"כ צריכה  
 סה"כ לתשלום

|          |                                   |              |
|----------|-----------------------------------|--------------|
| 200.95 ₪ | תשלום קבוע                        |              |
| 4.29 ₪   | תשלום עבור גודל חיבור בKVA (3x40) |              |
| 836.33 ₪ | סה"כ לתשלום                       | לא כולל מע"מ |

התפלגות חיוב בש"ח לפי תעו"ז

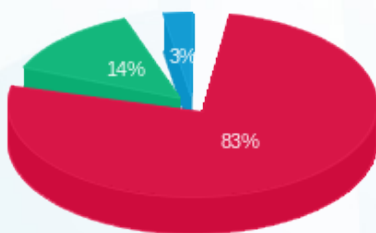

■ פסגה (526.56 ₪)  
 ■ גבע (86.33 ₪)  
 ■ שפל (18.21 ₪)

הסטוריית צריכה בקוט"ש

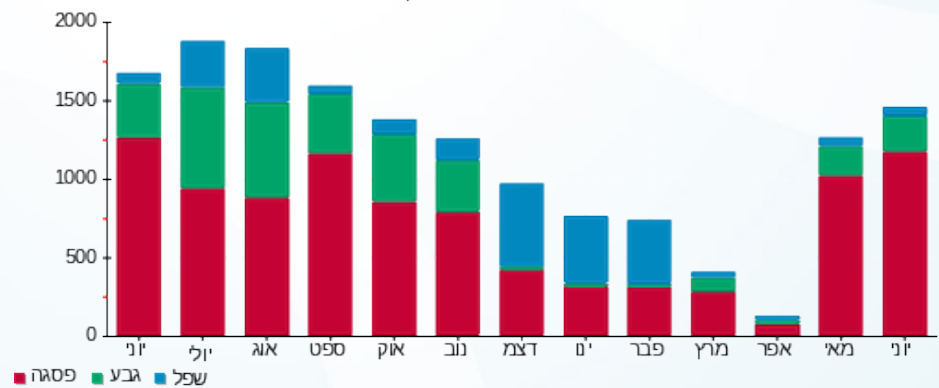



06/07/20 תאריך הפקדה:  
 30/06/20 תאריך קריאה נוכחית:  
 01/06/20 תאריך קריאה קודמת:

שם דייר: נעמן חנות זמנית חדשה  
 שם אתר: קבוצת הנגב חנויות

לקוח/ה נכבד/ה, אנו מתכבדים להגיש את חישוב צריכת החשמל לתקופה 01/06/20 - 30/06/20:

נעמן חנות זמנית חדשה - 4 - (3x40)81018771

| סוג תעריף                | סוג צריכה | קריאה קודמת | קריאה נוכחית | סה"כ צריכה בקוט"ש | מחיר לקוט"ש בא"ג | סה"כ לתשלום |
|--------------------------|-----------|-------------|--------------|-------------------|------------------|-------------|
| פרטי חשבון עבור תאריכים: |           |             |              |                   |                  |             |
| 777                      | פסגה      | 01/06/20    | 30/06/20     | 620.17            | 45.44            | 281.81 ₪    |
| 778                      | גבע       | 20,015.15   | 20,119.22    | 104.07            | 37.65            | 39.18 ₪     |
| 779                      | שפל       | 22,478.10   | 22,534.76    | 56.66             | 31.07            | 17.60 ₪     |

סה"כ לדייר:

| פסגה     | גבע     | שפל     | סה"כ     | שיא ביקוש |
|----------|---------|---------|----------|-----------|
| 620.17   | 104.07  | 56.66   | 780.90   | 6.25      |
| 281.81 ₪ | 39.18 ₪ | 17.60 ₪ | 338.59 ₪ |           |

סה"כ צריכה  
 סה"כ לתשלום

|          |                                   |              |
|----------|-----------------------------------|--------------|
| 200.95 ₪ | תשלום קבוע                        |              |
| 4.29 ₪   | תשלום עבור גודל חיבור בKVA (3x40) |              |
| 543.83 ₪ | סה"כ לתשלום                       | לא כולל מע"מ |

התפלגות חיוב בש"ח לפי תעו"ז

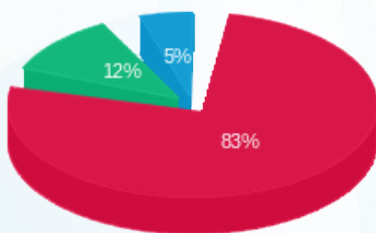

פסגה (281.81 ₪) - 83%  
 גבע (39.18 ₪) - 12%  
 שפל (17.60 ₪) - 5%

הסטוריית צריכה בקוט"ש

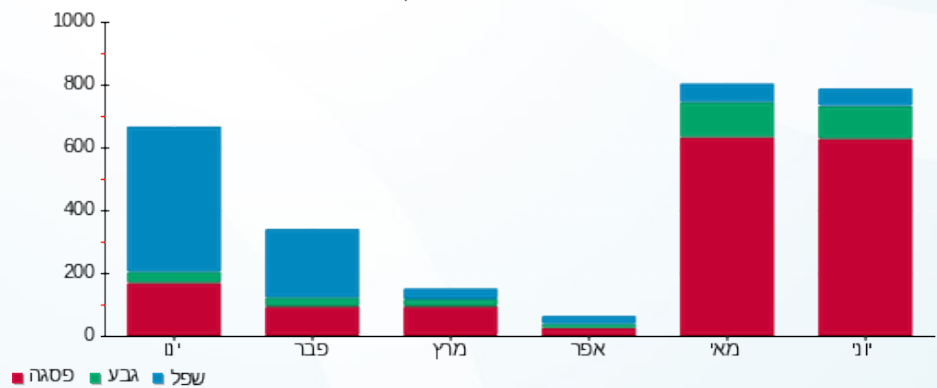



06/07/20 תאריך הפקדה:  
 30/06/20 תאריך קריאה נוכחית:  
 01/06/20 תאריך קריאה קודמת:

שם דייר: סבון של פעם  
 שם אתר: קבוצת הנגב חנויות

לקוח/ה נכבד/ה, אנו מתכבדים להגיש את חישוב צריכת החשמל לתקופה 01/06/20 - 30/06/20:

סבון של פעם - 1 - 14014447(3x40)

| סוג תעריף                | סוג צריכה | קריאה קודמת | קריאה נוכחית | סה"כ צריכה בקוט"ש | מחיר לקוט"ש בא"ג | סה"כ לתשלום |
|--------------------------|-----------|-------------|--------------|-------------------|------------------|-------------|
| פרטי חשבון עבור תאריכים: |           |             |              |                   |                  |             |
| 777                      | פסגה      | 01/06/20    | 30/06/20     | 1,511.70          | 45.44            | 686.92 ₪    |
| 778                      | גבע       | 12,521.50   | 12,787.30    | 265.80            | 37.65            | 100.07 ₪    |
| 779                      | שפל       | 12,725.70   | 12,823.00    | 97.30             | 31.07            | 30.23 ₪     |

סה"כ לדייר:

| פסגה     | גבע      | שפל     | סה"כ     | שיא ביקוש |
|----------|----------|---------|----------|-----------|
| 1,511.70 | 265.80   | 97.30   | 1,874.80 |           |
| 686.92 ₪ | 100.07 ₪ | 30.23 ₪ | 817.22 ₪ |           |

סה"כ צריכה  
 סה"כ לתשלום

|            |                                   |              |
|------------|-----------------------------------|--------------|
| 200.95 ₪   | תשלום קבוע                        |              |
| 4.29 ₪     | תשלום עבור גודל חיבור בKVA (3x40) |              |
| 1,022.46 ₪ | סה"כ לתשלום                       | לא כולל מע"מ |

התפלגות חיוב בש"ח לפי תעו"ז

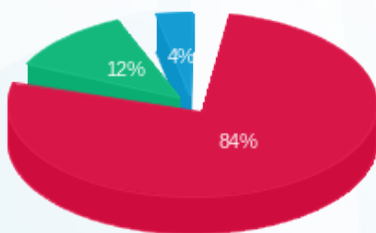

■ פסגה (686.92 ₪)  
 ■ גבע (100.07 ₪)  
 ■ שפל (30.23 ₪)

הסטוריית צריכה בקוט"ש

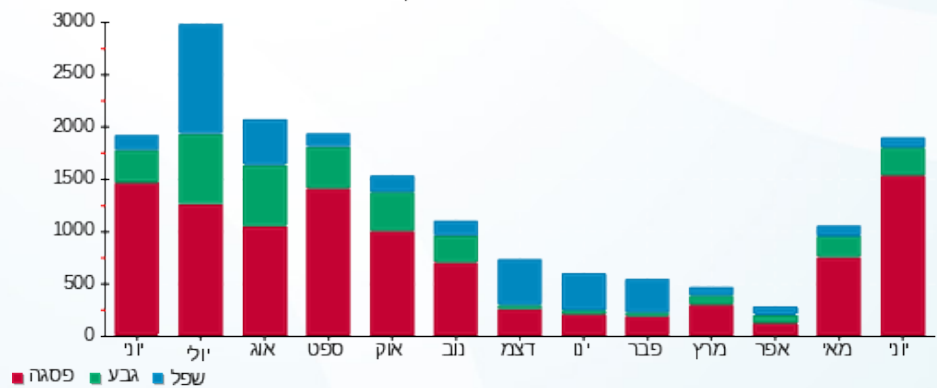

06/07/20 תאריך הפקה:  
 30/06/20 תאריך קריאה נוכחית:  
 01/06/20 תאריך קריאה קודמת:

שם דייר: סברובסקי  
 שם אתר: קבוצת הנגב חנויות

לקוח/ה נכבד/ה, אנו מתכבדים להגיש את חישוב צריכת החשמל לתקופה 01/06/20 - 30/06/20:

סברובסקי - 6 - 00024580(3x25)

| סוג תעריף                | סוג צריכה | קריאה קודמת | קריאה נוכחית | סה"כ צריכה בקוט"ש | מחיר לקוט"ש בא"ג | סה"כ לתשלום |
|--------------------------|-----------|-------------|--------------|-------------------|------------------|-------------|
| פרטי חשבון עבור תאריכים: |           |             |              |                   |                  |             |
| 777                      | פסגה      | 01/06/20    | 30/06/20     | -0.001            | 45.44            | 0.00 ₪      |
| 778                      | גבע       | 15,922.65   | 15,922.65    | 0.00              | 37.65            | 0.00 ₪      |
| 779                      | שפל       | 12,546.03   | 12,546.03    | -0.002            | 31.07            | 0.00 ₪      |

סה"כ לדייר:

| פסגה   | גבע    | שפל    | סה"כ   | שיא ביקוש |
|--------|--------|--------|--------|-----------|
| -0.001 | 0.00   | -0.002 | -0.003 | 0.003     |
| 0.00 ₪ | 0.00 ₪ | 0.00 ₪ | 0.00 ₪ |           |

סה"כ צריכה  
 סה"כ לתשלום

|          |                                   |              |
|----------|-----------------------------------|--------------|
| 200.95 ₪ | תשלום קבוע                        |              |
| 2.68 ₪   | תשלום עבור גודל חיבור בKVA (3x25) |              |
| 203.63 ₪ | סה"כ לתשלום                       | לא כולל מע"מ |

התפלגות חיוב בש"ח לפי תע"ז

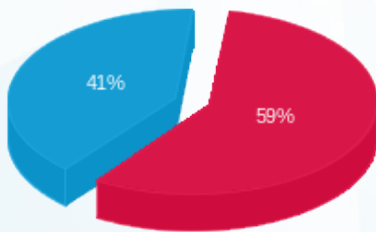

פסגה (-0.0007 ₪) ■  
 גבע (0.00 ₪) ■  
 שפל (-0.0005 ₪) ■

הסטוריית צריכה בקוט"ש

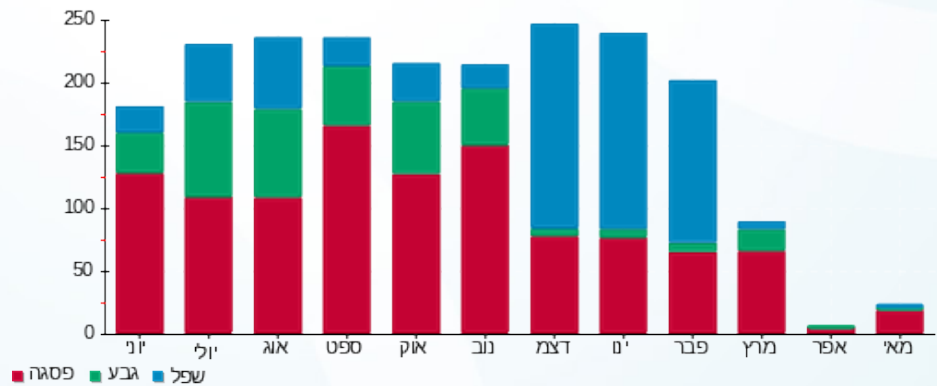



06/07/20 תאריך הפקדה:  
 30/06/20 תאריך קריאה נוכחית:  
 01/06/20 תאריך קריאה קודמת:

שם דייר: סוּטֶשׁ  
 שם אתר: קבוצת הנגב חנויות

לקוח/ה נכבד/ה, אנו מתכבדים להגיש את חישוב צריכת החשמל לתקופה 01/06/20 - 30/06/20:

סוּטֶשׁ - 1 - 14014418 (3x25)

| סוג תעריף                | סוג צריכה | קריאה קודמת | קריאה נוכחית | סה"כ צריכה בקוט"ש | מחיר לקוט"ש בא"ג | סה"כ לתשלום |
|--------------------------|-----------|-------------|--------------|-------------------|------------------|-------------|
| פרטי חשבון עבור תאריכים: |           |             |              |                   |                  |             |
| 777                      | פסגה      | 01/06/20    | 30/06/20     | 543.00            | 45.44            | 246.74 ₪    |
| 778                      | גבע       | 9,126.90    | 9,256.00     | 129.10            | 37.65            | 48.61 ₪     |
| 779                      | שפל       | 13,576.70   | 13,673.90    | 97.20             | 31.07            | 30.20 ₪     |

סה"כ לדייר:

| פסגה     | גבע     | שפל     | סה"כ     | שיא ביקוש |
|----------|---------|---------|----------|-----------|
| 543.00   | 129.10  | 97.20   | 769.30   |           |
| 246.74 ₪ | 48.61 ₪ | 30.20 ₪ | 325.55 ₪ |           |

סה"כ צריכה  
 סה"כ לתשלום

|          |  |                     |
|----------|--|---------------------|
| 200.95 ₪ | <b>תשלום קבוע</b>                        |                     |
| 2.68 ₪   | <b>תשלום עבור גודל חיבור בKVA (3x25)</b> |                     |
| 529.18 ₪ | <b>סה"כ לתשלום</b>                       | <b>לא כולל מע"מ</b> |

התפלגות חיוב בש"ח לפי תעו"ז

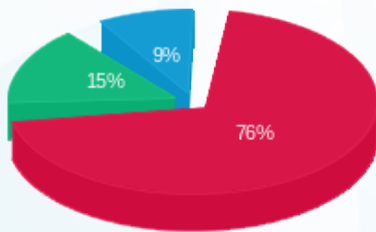

פסגה (246.74 ₪) 76%  
 גבע (48.61 ₪) 15%  
 שפל (30.20 ₪) 9%

הסטוריית צריכה בקוט"ש

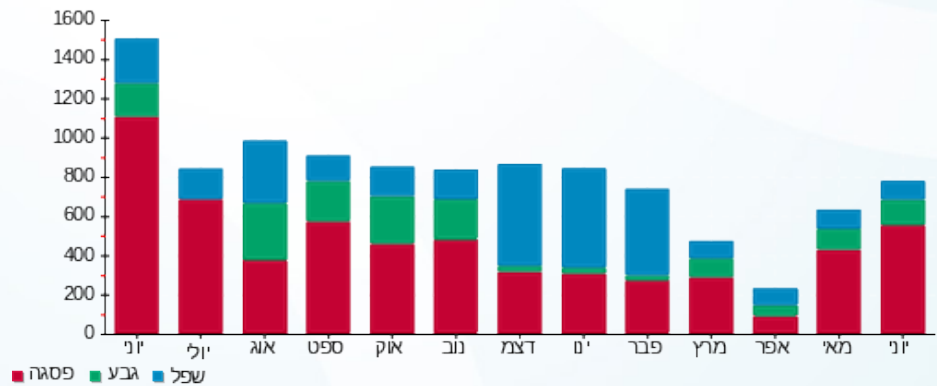



06/07/20 תאריך הפקדה:  
 30/06/20 תאריך קריאה נוכחית:  
 01/06/20 תאריך קריאה קודמת:

שם דייר: סטודיו לודה חדש  
 שם אתר: קבוצת הנגב חנויות

לקוח/ה נכבד/ה, אנו מתכבדים להגיש את חישוב צריכת החשמל לתקופה 01/06/20 - 30/06/20:

סטודיו לודה חדש - 2 - 15114138(3x40)

| סה"כ לתשלום | מחיר לקוט"ש בא"ג | סה"כ צריכה בקוט"ש | קריאה נוכחית | קריאה קודמת | סוג צריכה | סוג תעריף                |
|-------------|------------------|-------------------|--------------|-------------|-----------|--------------------------|
|             |                  |                   | 30/06/20     | 01/06/20    |           | פרטי חשבון עבור תאריכים: |
| 742.69 ₪    | 45.44            | 1,634.45          | 25,671.55    | 24,037.10   | פסגה      | 777                      |
| 175.54 ₪    | 37.65            | 466.25            | 8,947.05     | 8,480.80    | גבע       | 778                      |
| 21.39 ₪     | 31.07            | 68.85             | 9,771.90     | 9,703.05    | שפל       | 779                      |

סה"כ לדייר:

| שיא ביקוש | סה"כ     | שפל     | גבע      | פסגה     |
|-----------|----------|---------|----------|----------|
| 8.03      | 2,169.55 | 68.85   | 466.25   | 1,634.45 |
|           | 939.63 ₪ | 21.39 ₪ | 175.54 ₪ | 742.69 ₪ |

סה"כ צריכה  
 סה"כ לתשלום

|            |  |                     |
|------------|--|---------------------|
| 200.95 ₪   | <b>תשלום קבוע</b>                        |                     |
| 4.29 ₪     | <b>תשלום עבור גודל חיבור בKVA (3x40)</b> |                     |
| 1,144.87 ₪ | <b>סה"כ לתשלום</b>                       | <b>לא כולל מע"מ</b> |

התפלגות חיוב בש"ח לפי תעו"ז

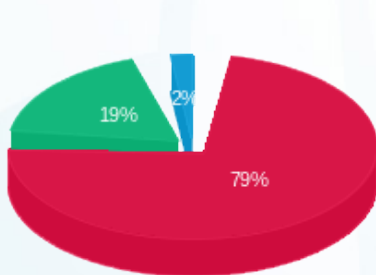

■ פסגה (742.69 ₪)  
 ■ גבע (175.54 ₪)  
 ■ שפל (21.39 ₪)

הסטוריית צריכה בקוט"ש

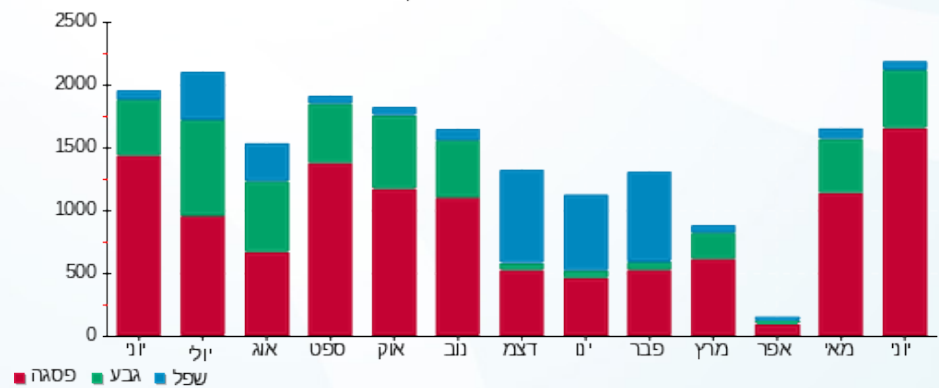



06/07/20 תאריך הפקדה:  
 30/06/20 תאריך קריאה נוכחית:  
 01/06/20 תאריך קריאה קודמת:

שם דייר: סטודיו פאשה  
 שם אתר: קבוצת הנגב חנויות

לקוח/ה נכבד/ה, אנו מתכבדים להגיש את חישוב צריכת החשמל לתקופה 01/06/20 - 30/06/20:

סטודיו פאשה - 4 - 00009665 (3x40)

| סוג תעריף                | סוג צריכה | קריאה קודמת | קריאה נוכחית | סה"כ צריכה בקוט"ש | מחיר לקוט"ש בא"ג | סה"כ לתשלום |
|--------------------------|-----------|-------------|--------------|-------------------|------------------|-------------|
| פרטי חשבון עבור תאריכים: |           |             |              |                   |                  |             |
| 777                      | פסגה      | 01/06/20    | 30/06/20     | 1,316.87          | 45.44            | 1,316.87 ₪  |
| 778                      | גבע       | 28,106.29   | 28,416.99    | 310.70            | 37.65            | 116.98 ₪    |
| 779                      | שפל       | 31,007.57   | 31,087.35    | 79.77             | 31.07            | 24.79 ₪     |

סה"כ לדייר:

| פסגה       | גבע      | שפל     | סה"כ     | שיא ביקוש |
|------------|----------|---------|----------|-----------|
| 1,316.87   | 310.70   | 79.77   | 1,707.35 | 6.25      |
| 1,316.87 ₪ | 116.98 ₪ | 24.79 ₪ | 740.15 ₪ |           |

סה"כ צריכה  
 סה"כ לתשלום

|          |                                   |              |
|----------|-----------------------------------|--------------|
| 200.95 ₪ | תשלום קבוע                        |              |
| 4.29 ₪   | תשלום עבור גודל חיבור בKVA (3x40) |              |
| 945.39 ₪ | סה"כ לתשלום                       | לא כולל מע"מ |

התפלגות חיוב בש"ח לפי תעו"ז

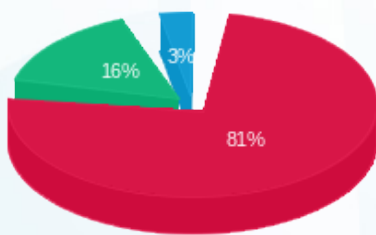

פסגה (598.39 ₪) 81%  
 גבע (116.98 ₪) 16%  
 שפל (24.79 ₪) 3%

הסטוריית צריכה בקוט"ש

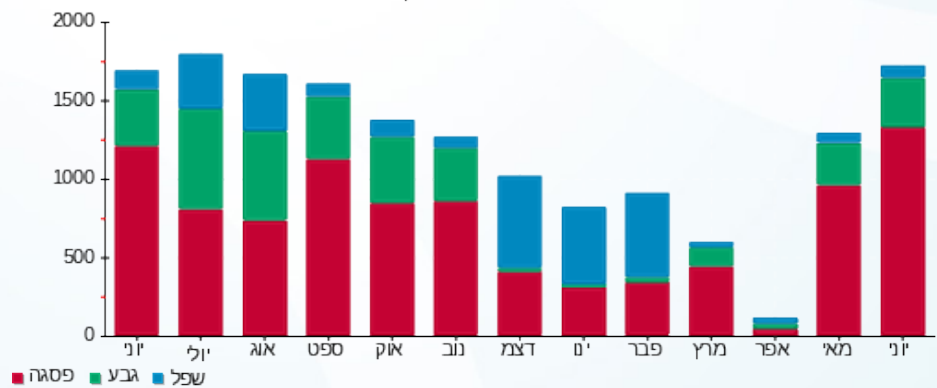



06/07/20 תאריך הפקה:  
 30/06/20 תאריך קריאה נוכחית:  
 01/06/20 תאריך קריאה קודמת:

שם דייר: סטימצקי  
 שם אתר: קבוצת הנגב חנויות

לקוח/ה נכבד/ה, אנו מתכבדים להגיש את חישוב צריכת החשמל לתקופה 01/06/20 - 30/06/20:

קרוקר - 1 - 14014351(3x50)

| סוג תעריף                | סוג צריכה | קריאה קודמת | קריאה נוכחית | סה"כ צריכה בקוט"ש | מחיר לקוט"ש בא"ג | סה"כ לתשלום |
|--------------------------|-----------|-------------|--------------|-------------------|------------------|-------------|
| פרטי חשבון עבור תאריכים: |           |             |              |                   |                  |             |
| 777                      | פסגה      | 01/06/20    | 30/06/20     | 1,012.90          | 45.44            | 460.26 ₪    |
| 778                      | גבע       | 16,288.50   | 16,520.30    | 231.80            | 37.65            | 87.27 ₪     |
| 779                      | שפל       | 24,173.40   | 24,344.30    | 170.90            | 31.07            | 53.10 ₪     |

סה"כ לדייר:

| פסגה     | גבע     | שפל     | סה"כ     | שיא ביקוש |
|----------|---------|---------|----------|-----------|
| 1,012.90 | 231.80  | 170.90  | 1,415.60 |           |
| 460.26 ₪ | 87.27 ₪ | 53.10 ₪ | 600.63 ₪ |           |

סה"כ צריכה  
 סה"כ לתשלום

|          |                                   |              |
|----------|-----------------------------------|--------------|
| 200.95 ₪ | תשלום קבוע                        |              |
| 5.36 ₪   | תשלום עבור גודל חיבור בKVA (3x50) |              |
| 806.94 ₪ | סה"כ לתשלום                       | לא כולל מע"מ |

התפלגות חיוב בש"ח לפי תעו"ז

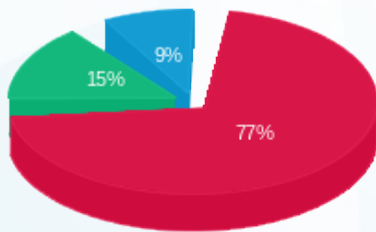

■ פסגה (460.26 ₪)  
 ■ גבע (87.27 ₪)  
 ■ שפל (53.10 ₪)

הסטוריית צריכה בקוט"ש

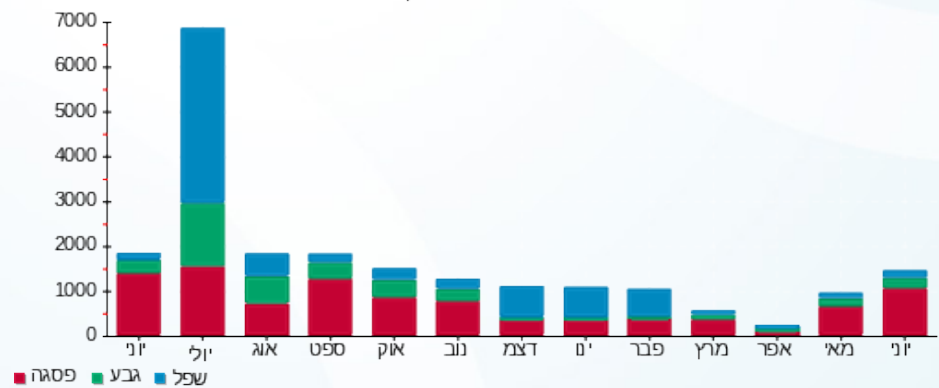



06/07/20 תאריך הפקה:  
 30/06/20 תאריך קריאה נוכחית:  
 01/06/20 תאריך קריאה קודמת:

שם דייר: סימני דרך  
 שם אתר: קבוצת הנגב חנויות

לקוח/ה נכבד/ה, אנו מתכבדים להגיש את חישוב צריכת החשמל לתקופה 01/06/20 - 30/06/20:

סימני דרך - 1 - 14014354(3x25)

| סוג תעריף                | סוג צריכה | קריאה קודמת | קריאה נוכחית | סה"כ צריכה בקוט"ש | מחיר לקוט"ש בא"ג | סה"כ לתשלום |
|--------------------------|-----------|-------------|--------------|-------------------|------------------|-------------|
| פרטי חשבון עבור תאריכים: |           |             |              |                   |                  |             |
| 777                      | פסגה      | 01/06/20    | 30/06/20     | 1,382.00          | 45.44            | 627.98 ₪    |
| 778                      | גבע       | 14,559.00   | 14,851.20    | 292.20            | 37.65            | 110.01 ₪    |
| 779                      | שפל       | 16,583.60   | 16,848.00    | 264.40            | 31.07            | 82.15 ₪     |

סה"כ לדייר:

| פסגה     | גבע      | שפל     | סה"כ     | שיא ביקוש |
|----------|----------|---------|----------|-----------|
| 1,382.00 | 292.20   | 264.40  | 1,938.60 |           |
| 627.98 ₪ | 110.01 ₪ | 82.15 ₪ | 820.14 ₪ |           |

סה"כ צריכה  
 סה"כ לתשלום

|            |                                   |              |
|------------|-----------------------------------|--------------|
| 200.95 ₪   | תשלום קבוע                        |              |
| 2.68 ₪     | תשלום עבור גודל חיבור בKVA (3x25) |              |
| 1,023.77 ₪ | סה"כ לתשלום                       | לא כולל מע"מ |

התפלגות חיוב בש"ח לפי תעו"ז

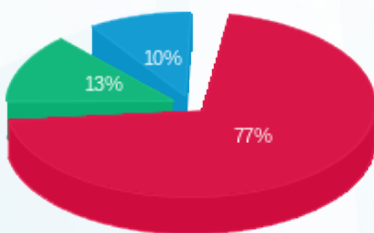

פסגה (627.98 ₪) 77%  
 גבע (110.01 ₪) 13%  
 שפל (82.15 ₪) 10%

הסטוריית צריכה בקוט"ש

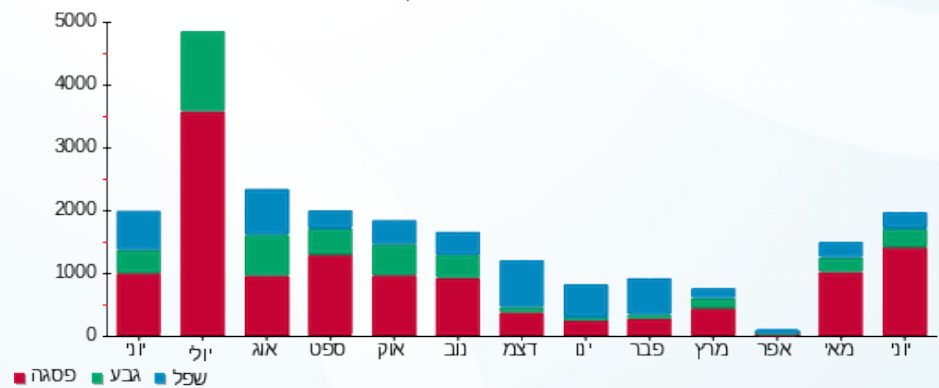



06/07/20 תאריך הפקדה:  
 30/06/20 תאריך קריאה נוכחית:  
 01/06/20 תאריך קריאה קודמת:

שם דייר: סליו  
 שם אתר: קבוצת הנגב חנויות

לקוח/ה נכבד/ה, אנו מתכבדים להגיש את חישוב צריכת החשמל לתקופה 01/06/20 - 30/06/20:

סליו - 2 - 14154665 (3x25)

| סה"כ לתשלום | מחיר לקוט"ש בא"ג | סה"כ צריכה בקוט"ש | קריאה נוכחית | קריאה קודמת | סוג צריכה | סוג תעריף                |
|-------------|------------------|-------------------|--------------|-------------|-----------|--------------------------|
|             |                  |                   | 30/06/20     | 01/06/20    |           | פרטי חשבון עבור תאריכים: |
| ₪ 346.12    | 45.44            | 761.70            | 761.70       | 0.00        | פסגה      | 777                      |
| ₪ 97.55     | 37.65            | 259.10            | 259.10       | 0.00        | גבע       | 778                      |
| ₪ 278.98    | 31.07            | 897.90            | 897.90       | 0.00        | שפל       | 779                      |

סה"כ לדייר:

| שיא ביקוש | סה"כ     | שפל      | גבע     | פסגה     |
|-----------|----------|----------|---------|----------|
| 20.00     | 1,918.70 | 897.90   | 259.10  | 761.70   |
|           | ₪ 722.65 | ₪ 278.98 | ₪ 97.55 | ₪ 346.12 |

סה"כ צריכה  
 סה"כ לתשלום

|          |  |                     |
|----------|--|---------------------|
| ₪ 200.95 | <b>תשלום קבוע</b>                        |                     |
| ₪ 2.68   | <b>תשלום עבור גודל חיבור בKVA (3x25)</b> |                     |
| ₪ 926.27 | <b>סה"כ לתשלום</b>                       | <b>לא כולל מע"מ</b> |

התפלגות חיוב בש"ח לפי תעו"ז

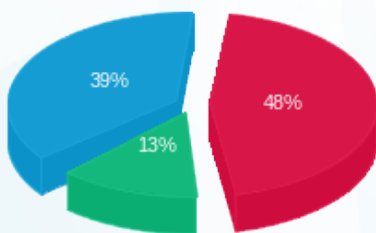

■ פסגה (₪ 346.12)  
 ■ גבע (₪ 97.55)  
 ■ שפל (₪ 278.98)

הסטוריית צריכה בקוט"ש

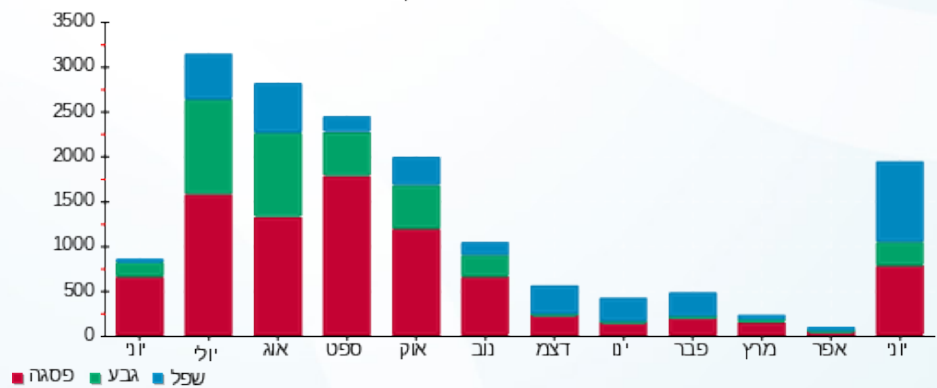



06/07/20 תאריך הפקדה:  
 30/06/20 תאריך קריאה נוכחית:  
 01/06/20 תאריך קריאה קודמת:

שם דייר: סלקשיין  
 שם אתר: קבוצת הנגב חנויות

לקוח/ה נכבד/ה, אנו מתכבדים להגיש את חישוב צריכת החשמל לתקופה 01/06/20 - 30/06/20:

סלקשיין - 4 - 81022631 (3x200)

| סוג תעריף                | סוג צריכה | קריאה קודמת | קריאה נוכחית | סה"כ צריכה בקוט"ש | מחיר לקוט"ש בא"ג | סה"כ לתשלום |
|--------------------------|-----------|-------------|--------------|-------------------|------------------|-------------|
| פרטי חשבון עבור תאריכים: |           |             |              |                   |                  |             |
| 777                      | פסגה      | 01/06/20    | 30/06/20     | 1,169.24          | 45.44            | 531.30 ₪    |
| 778                      | גבע       | 157,182.16  | 157,381.07   | 198.91            | 37.65            | 74.89 ₪     |
| 779                      | שפל       | 223,690.75  | 223,779.60   | 88.86             | 31.07            | 27.61 ₪     |

סה"כ לדייר:

| פסגה     | גבע     | שפל     | סה"כ     | שיא ביקוש |
|----------|---------|---------|----------|-----------|
| 1,169.24 | 198.91  | 88.86   | 1,457.00 | 23.33     |
| 531.30 ₪ | 74.89 ₪ | 27.61 ₪ | 633.80 ₪ |           |

סה"כ צריכה  
 סה"כ לתשלום

|          |                                    |              |
|----------|------------------------------------|--------------|
| 200.95 ₪ | תשלום קבוע                         |              |
| 21.44 ₪  | תשלום עבור גודל חיבור בKVA (3x200) |              |
| 856.19 ₪ | סה"כ לתשלום                        | לא כולל מע"מ |

התפלגות חיוב בש"ח לפי תעו"ז

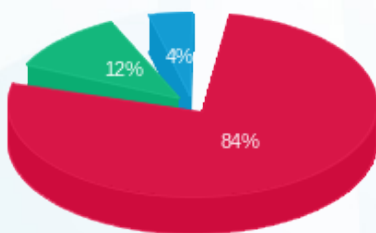

■ פסגה (531.30 ₪)  
 ■ גבע (74.89 ₪)  
 ■ שפל (27.61 ₪)

הסטוריית צריכה בקוט"ש

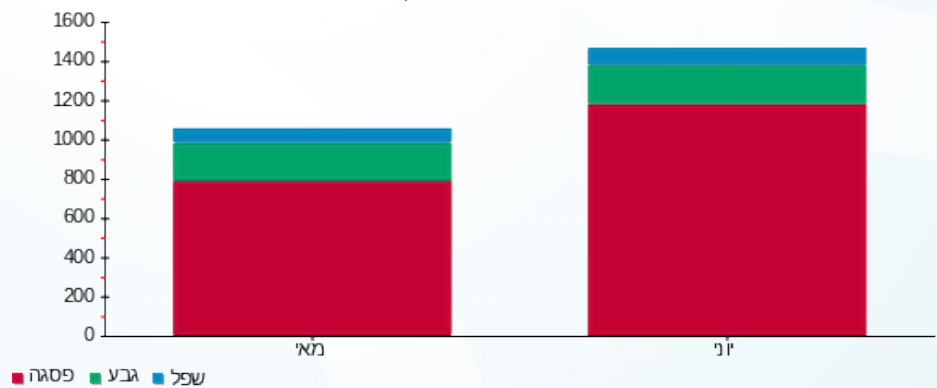



06/07/20 תאריך הפקה:  
 30/06/20 תאריך קריאה נוכחית:  
 01/06/20 תאריך קריאה קודמת:

שם דייר: סמי את מאיר  
 שם אתר: קבוצת הנגב חנויות

לקוח/ה נכבד/ה, אנו מתכבדים להגיש את חישוב צריכת החשמל לתקופה 01/06/20 - 30/06/20:

סמי את מאיר - 13 - 14086125(3x40)

| סוג תעריף                | סוג צריכה | קריאה קודמת | קריאה נוכחית | סה"כ צריכה בקוט"ש | מחיר לקוט"ש בא"ג | סה"כ לתשלום |
|--------------------------|-----------|-------------|--------------|-------------------|------------------|-------------|
| פרטי חשבון עבור תאריכים: |           |             |              |                   |                  |             |
| 777                      | פסגה      | 01/06/20    | 30/06/20     | 1,127.80          | 45.44            | 512.47 ₪    |
| 778                      | גבע       | 14,426.80   | 14,506.20    | 79.40             | 37.65            | 29.89 ₪     |
| 779                      | שפל       | 8,895.20    | 9,725.70     | 830.50            | 31.07            | 258.04 ₪    |

סה"כ לדייר:

| פסגה     | גבע     | שפל      | סה"כ     | שיא ביקוש |
|----------|---------|----------|----------|-----------|
| 1,127.80 | 79.40   | 830.50   | 2,037.70 | 11.67     |
| 512.47 ₪ | 29.89 ₪ | 258.04 ₪ | 800.40 ₪ |           |

סה"כ צריכה  
 סה"כ לתשלום

|            |                                   |              |
|------------|-----------------------------------|--------------|
| 200.95 ₪   | תשלום קבוע                        |              |
| 4.29 ₪     | תשלום עבור גודל חיבור בKVA (3x40) |              |
| 1,005.64 ₪ | סה"כ לתשלום                       | לא כולל מע"מ |

התפלגות חיוב בש"ח לפי תעו"ז

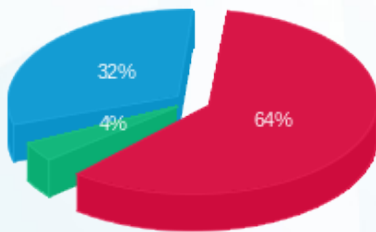

פסגה (512.47 ₪) 64%  
 גבע (29.89 ₪) 32%  
 שפל (258.04 ₪) 4%

הסטוריית צריכה בקוט"ש

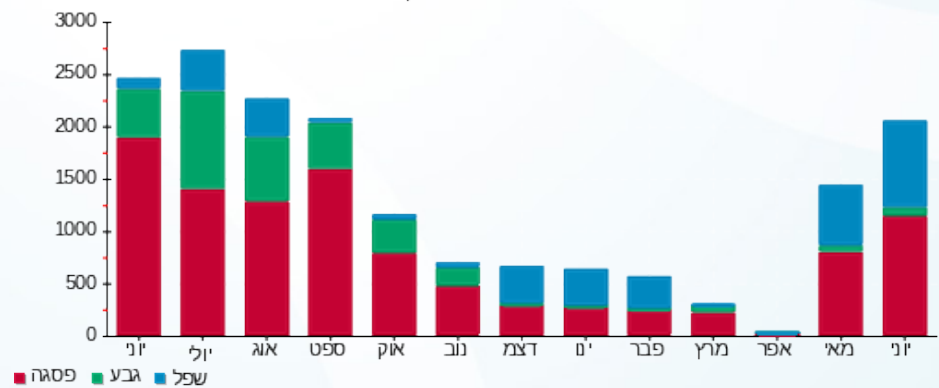



06/07/20

תאריך הפקדה:

שם דייר: סקופ

30/06/20

תאריך קריאה נוכחית:

שם אתר: קבוצת הנגב חנויות

01/06/20

תאריך קריאה קודמת:

לקוח/ה נכבד/ה, אנו מתכבדים להגיש את חישוב צריכת החשמל לתקופה 01/06/20 - 30/06/20:

סקופ - 10 - 14118685 (3x25)

| סוג תעריף | סוג צריכה | קריאה קודמת | קריאה נוכחית | סה"כ צריכה בקוט"ש | מחיר לקוט"ש בא"ג | סה"כ לתשלום |
|-----------|-----------|-------------|--------------|-------------------|------------------|-------------|
|           |           | 01/06/20    | 30/06/20     |                   |                  |             |
| 777       | פסגה      | 44,685.20   | 45,036.80    | 351.60            | 45.44            | 159.77 ₪    |
| 778       | גבע       | 16,112.10   | 16,352.10    | 240.00            | 37.65            | 90.36 ₪     |
| 779       | שפל       | 16,187.10   | 16,886.90    | 699.80            | 31.07            | 217.43 ₪    |

סה"כ לדייר:

| פסגה     | גבע     | שפל      | סה"כ     | שיא ביקוש |
|----------|---------|----------|----------|-----------|
| 351.60   | 240.00  | 699.80   | 1,291.40 | 5.10      |
| 159.77 ₪ | 90.36 ₪ | 217.43 ₪ | 467.55 ₪ |           |

סה"כ צריכה

סה"כ לתשלום

|          |                                   |              |
|----------|-----------------------------------|--------------|
| 200.95 ₪ | תשלום קבוע                        |              |
| 2.68 ₪   | תשלום עבור גודל חיבור בKVA (3x25) |              |
| 671.18 ₪ | סה"כ לתשלום                       | לא כולל מע"מ |

התפלגות חיוב בש"ח לפי תעו"ז

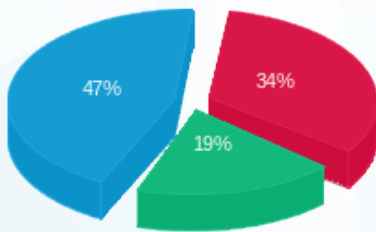

- פסגה (159.77 ₪)
- גבע (90.36 ₪)
- שפל (217.43 ₪)

הסטוריית צריכה בקוט"ש

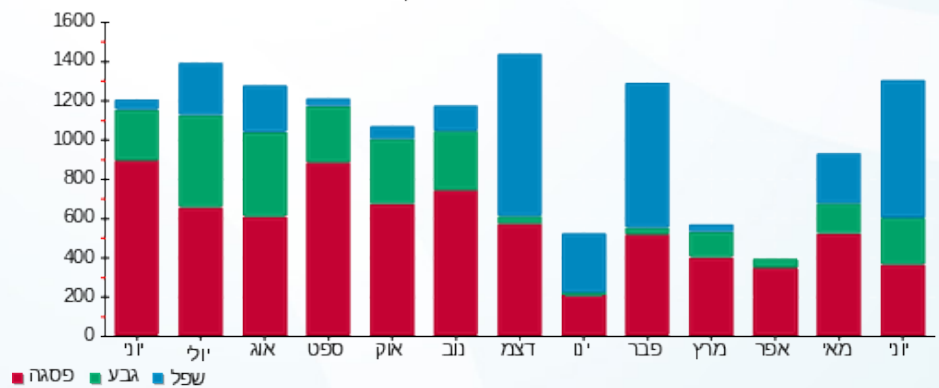



06/07/20 תאריך הפקדה:  
 30/06/20 תאריך קריאה נוכחית:  
 01/06/20 תאריך קריאה קודמת:

שם דייר: סקרה  
 שם אתר: קבוצת הנגב חנויות

לקוח/ה נכבד/ה, אנו מתכבדים להגיש את חישוב צריכת החשמל לתקופה 01/06/20 - 30/06/20:

סקרה - 7 - 14086125(3x80)

| סוג תעריף                | סוג צריכה | קריאה קודמת | קריאה נוכחית | סה"כ צריכה בקוט"ש | מחיר לקוט"ש בא"ג | סה"כ לתשלום |
|--------------------------|-----------|-------------|--------------|-------------------|------------------|-------------|
| פרטי חשבון עבור תאריכים: |           |             |              |                   |                  |             |
| 777                      | פסגה      | 01/06/20    | 30/06/20     | 3,932.30          | 45.44            | 1,786.84 ₪  |
| 778                      | גבע       | 48,579.10   | 48,823.10    | 244.00            | 37.65            | 91.87 ₪     |
| 779                      | שפל       | 47,654.80   | 50,160.80    | 2,506.00          | 31.07            | 778.61 ₪    |

סה"כ לדייר:

| פסגה       | גבע     | שפל      | סה"כ       | שיא ביקוש |
|------------|---------|----------|------------|-----------|
| 3,932.30   | 244.00  | 2,506.00 | 6,682.30   | 28.30     |
| 1,786.84 ₪ | 91.87 ₪ | 778.61 ₪ | 2,657.32 ₪ |           |

סה"כ צריכה  
 סה"כ לתשלום

|            |                                   |              |
|------------|-----------------------------------|--------------|
| 200.95 ₪   | תשלום קבוע                        |              |
| 8.57 ₪     | תשלום עבור גודל חיבור בKVA (3x80) |              |
| 2,866.84 ₪ | סה"כ לתשלום                       | לא כולל מע"מ |

התפלגות חיוב בש"ח לפי תע"ז

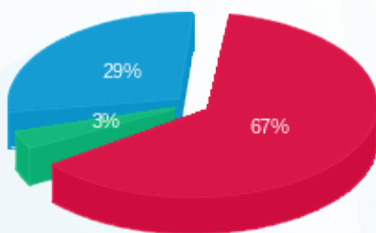

■ פסגה (1,786.84 ₪)  
 ■ גבע (91.87 ₪)  
 ■ שפל (778.61 ₪)

הסטוריית צריכה בקוט"ש

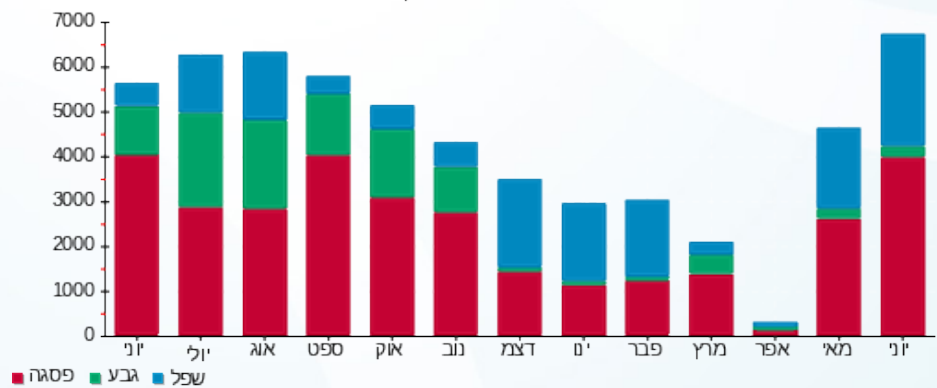



06/07/20

תאריך הפקדה:

שם דייר: עונות

30/06/20

תאריך קריאה נוכחית:

שם אתר: קבוצת הנגב חנויות

01/06/20

תאריך קריאה קודמת:

לקוח/ה נכבד/ה, אנו מתכבדים להגיש את חישוב צריכת החשמל לתקופה 01/06/20 - 30/06/20:

עונות - 1 - 14014364 (3x25)

| סה"כ לתשלום | מחיר לקוט"ש בא"ג | סה"כ צריכה בקוט"ש | קריאה נוכחית | קריאה קודמת | סוג צריכה | סוג תעריף                |
|-------------|------------------|-------------------|--------------|-------------|-----------|--------------------------|
|             |                  |                   | 30/06/20     | 01/06/20    |           | פרטי חשבון עבור תאריכים: |
| ₪ 757.17    | 45.44            | 1,666.30          | 55,982.00    | 54,315.70   | פסגה      | 777                      |
| ₪ 116.87    | 37.65            | 310.40            | 20,401.10    | 20,090.70   | גבע       | 778                      |
| ₪ 86.72     | 31.07            | 279.10            | 21,658.30    | 21,379.20   | שפל       | 779                      |

סה"כ לדייר:

| שיא ביקוש | סה"כ     | שפל     | גבע      | פסגה     |
|-----------|----------|---------|----------|----------|
|           | 2,255.80 | 279.10  | 310.40   | 1,666.30 |
|           | ₪ 960.75 | ₪ 86.72 | ₪ 116.87 | ₪ 757.17 |

סה"כ צריכה

סה"כ לתשלום

|            |  |                     |
|------------|--|---------------------|
| ₪ 200.95   | <b>תשלום קבוע</b>                        |                     |
| ₪ 2.68     | <b>תשלום עבור גודל חיבור בKVA (3x25)</b> |                     |
| ₪ 1,164.38 | <b>סה"כ לתשלום</b>                       | <b>לא כולל מע"מ</b> |

התפלגות חיוב בש"ח לפי תעו"ז

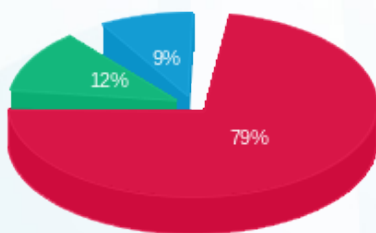

- פסגה (₪ 757.17)
- גבע (₪ 116.87)
- שפל (₪ 86.72)

הסטוריית צריכה בקוט"ש

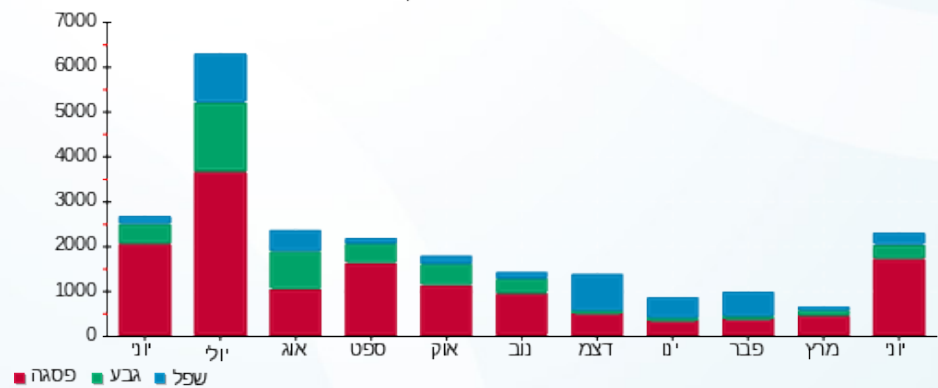



06/07/20 תאריך הפקדה:  
 30/06/20 תאריך קריאה נוכחית:  
 01/06/20 תאריך קריאה קודמת:

שם דייר: עזריאלי מרקט  
 שם אתר: קבוצת הנגב חנויות

לקוח/ה נכבד/ה, אנו מתכבדים להגיש את חישוב צריכת החשמל לתקופה 01/06/20 - 30/06/20:

עזריאלי מרקט - 9 - 14118692(0x0)

| סה"כ לתשלום | מחיר לקוט"ש בא"ג | סה"כ צריכה בקוט"ש | קריאה נוכחית | קריאה קודמת | סוג צריכה | סוג תעריף                |
|-------------|------------------|-------------------|--------------|-------------|-----------|--------------------------|
|             |                  |                   | 30/06/20     | 01/06/20    |           | פרטי חשבון עבור תאריכים: |
| 0.00 ₪      | 45.44            | 0.00              | 87.80        | 87.80       | פסגה      | 777                      |
| 0.00 ₪      | 37.65            | 0.00              | 558.80       | 558.80      | גבע       | 778                      |
| 0.00 ₪      | 31.07            | 0.00              | 392.20       | 392.20      | שפל       | 779                      |

סה"כ לדייר:

| שיא ביקוש | סה"כ   | שפל    | גבע    | פסגה   |
|-----------|--------|--------|--------|--------|
| 0.20      | 0.00   | 0.00   | 0.00   | 0.00   |
|           | 0.00 ₪ | 0.00 ₪ | 0.00 ₪ | 0.00 ₪ |

סה"כ צריכה  
 סה"כ לתשלום

|        |                                 |              |
|--------|---------------------------------|--------------|
| 0.00 ₪ | תשלום קבוע                      |              |
| 0.00 ₪ | תשלום עבור גודל חיבור KVA (0x0) |              |
| 0.00 ₪ | סה"כ לתשלום                     | לא כולל מע"מ |

התפלגות חיוב בש"ח לפי תעו"ז

הסטוריית צריכה בקוט"ש

פסגה (0.00 ₪)  
 גבע (0.00 ₪)  
 שפל (0.00 ₪)

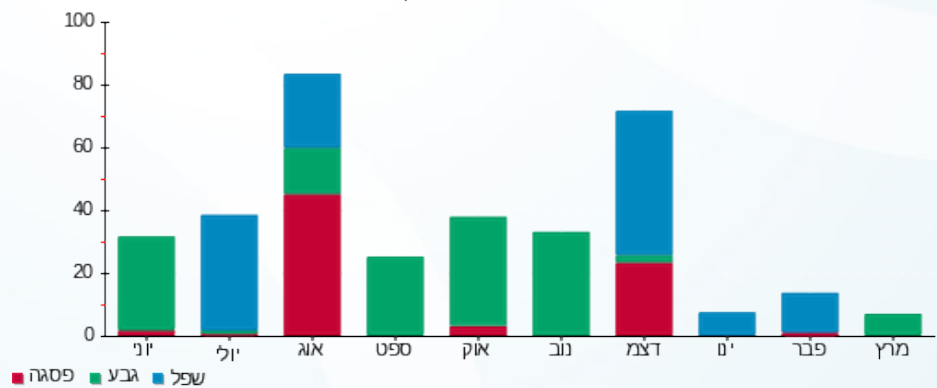



06/07/20 תאריך הפקה:  
 30/06/20 תאריך קריאה נוכחית:  
 01/06/20 תאריך קריאה קודמת:

שם דייר: עלמה קפה  
 שם אתר: קבוצת הנגב חנויות

לקוח/ה נכבד/ה, אנו מתכבדים להגיש את חישוב צריכת החשמל לתקופה 01/06/20 - 30/06/20:

עלמה קפה - 1 - 17312937(0x0)

| סה"כ לתשלום | מחיר לקוט"ש בא"ג | סה"כ צריכה בקוט"ש | קריאה נוכחית | קריאה קודמת | סוג צריכה                | סוג תעריף |
|-------------|------------------|-------------------|--------------|-------------|--------------------------|-----------|
|             |                  |                   | 30/06/20     | 01/06/20    | פרטי חשבון עבור תאריכים: |           |
| 2,340.80 ₪  | 45.44            | 5,151.40          | 30,057.70    | 24,906.30   | פסגה                     | 777       |
| 468.03 ₪    | 37.65            | 1,243.10          | 8,212.20     | 6,969.10    | גבע                      | 778       |
| 354.73 ₪    | 31.07            | 1,141.70          | 35,600.10    | 34,458.40   | שפל                      | 779       |

סה"כ לדייר:

| שיא ביקוש | סה"כ       | שפל      | גבע      | פסגה       |
|-----------|------------|----------|----------|------------|
| 25.37     | 7,536.20   | 1,141.70 | 1,243.10 | 5,151.40   |
|           | 3,163.55 ₪ | 354.73 ₪ | 468.03 ₪ | 2,340.80 ₪ |

סה"כ צריכה  
 סה"כ לתשלום

|            |   |                     |
|------------|---|---------------------|
| 200.95 ₪   | <b>תשלום קבוע</b>                       |                     |
| 0.00 ₪     | <b>תשלום עבור גודל חיבור בKVA (0x0)</b> |                     |
| 3,364.50 ₪ | <b>סה"כ לתשלום</b>                      | <b>לא כולל מע"מ</b> |

התפלגות חיוב בש"ח לפי תעו"ז

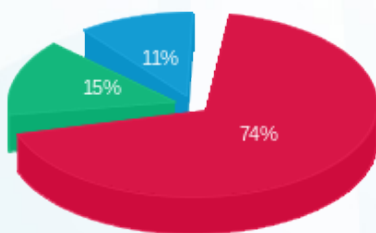

■ פסגה (2,340.80 ₪)  
 ■ גבע (468.03 ₪)  
 ■ שפל (354.73 ₪)

הסטוריית צריכה בקוט"ש

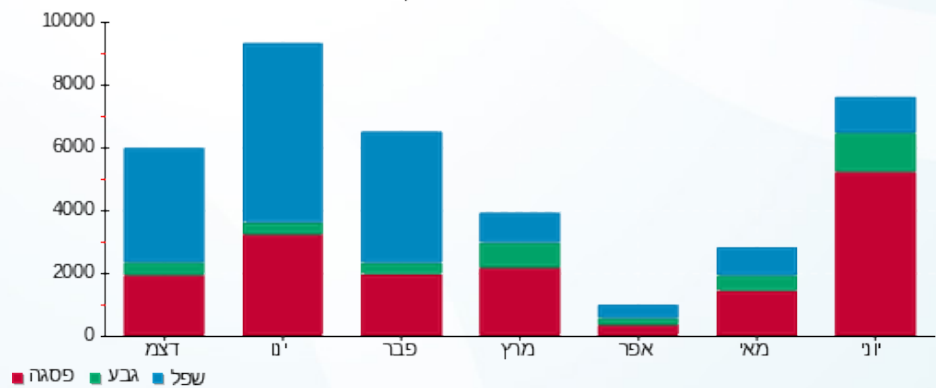



06/07/20 תאריך הפקה:  
 30/06/20 תאריך קריאה נוכחית:  
 01/06/20 תאריך קריאה קודמת:

שם דייר: פאזלנד  
 שם אתר: קבוצת הנגב חנויות

לקוח/ה נכבד/ה, אנו מתכבדים להגיש את חישוב צריכת החשמל לתקופה 01/06/20 - 30/06/20:

פאזלנד - 1 - 14014266(3x40)

| סוג תעריף | סוג צריכה | קריאה קודמת | קריאה נוכחית | סה"כ צריכה בקוט"ש        | מחיר לקוט"ש בא"ג | סה"כ לתשלום |
|-----------|-----------|-------------|--------------|--------------------------|------------------|-------------|
|           |           | 01/06/20    | 30/06/20     | פרטי חשבון עבור תאריכים: |                  |             |
| 777       | פסגה      | 14,339.30   | 15,018.50    | 679.20                   | 45.44            | 308.63 ₪    |
| 778       | גבע       | 7,589.50    | 7,794.80     | 205.30                   | 37.65            | 77.30 ₪     |
| 779       | שפל       | 10,488.20   | 10,645.70    | 157.50                   | 31.07            | 48.94 ₪     |

סה"כ לדייר:

| פסגה     | גבע     | שפל     | סה"כ     | שיא ביקוש |
|----------|---------|---------|----------|-----------|
| 679.20   | 205.30  | 157.50  | 1,042.00 |           |
| 308.63 ₪ | 77.30 ₪ | 48.94 ₪ | 434.86 ₪ |           |

סה"כ צריכה  
 סה"כ לתשלום

|          |                                   |              |
|----------|-----------------------------------|--------------|
| 200.95 ₪ | תשלום קבוע                        |              |
| 4.29 ₪   | תשלום עבור גודל חיבור בKVA (3x40) |              |
| 640.10 ₪ | סה"כ לתשלום                       | לא כולל מע"מ |

התפלגות חיוב בש"ח לפי תעו"ז

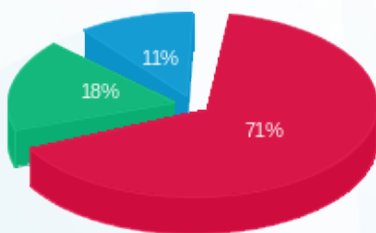

פסגה (308.63 ₪) 71%  
 גבע (77.30 ₪) 18%  
 שפל (48.94 ₪) 11%

הסטוריית צריכה בקוט"ש

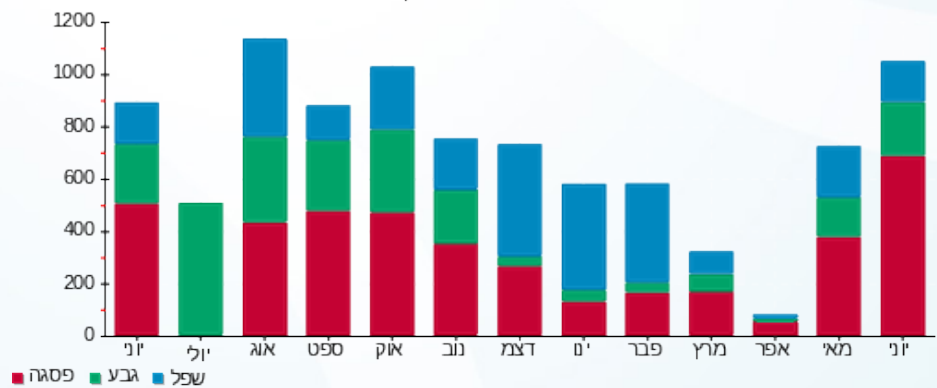



06/07/20 תאריך הפקה:  
 30/06/20 תאריך קריאה נוכחית:  
 01/06/20 תאריך קריאה קודמת:

שם דייר: פוקס  
 שם אתר: קבוצת הנגב חנויות

לקוח/ה נכבד/ה, אנו מתכבדים להגיש את חישוב צריכת החשמל לתקופה 01/06/20 - 30/06/20:

פוקס - 1 - 17312814 (3x250)

| סוג תעריף | סוג צריכה | קריאה קודמת | קריאה נוכחית | סה"כ צריכה בקוט"ש | מחיר לקוט"ש בא"ג | סה"כ לתשלום |
|-----------|-----------|-------------|--------------|-------------------|------------------|-------------|
|           |           | 01/06/20    | 30/06/20     |                   |                  |             |
| 777       | פסגה      | 113,126.80  | 120,519.30   | 7,392.50          | 45.44            | 3,359.15 ₪  |
| 778       | גבע       | 43,943.00   | 45,679.90    | 1,736.90          | 37.65            | 653.94 ₪    |
| 779       | שפל       | 37,757.30   | 38,306.00    | 548.70            | 31.07            | 170.48 ₪    |

סה"כ לדייר:

| פסגה       | גבע      | שפל      | סה"כ       | שיא ביקוש |
|------------|----------|----------|------------|-----------|
| 7,392.50   | 1,736.90 | 548.70   | 9,678.10   | 43.60     |
| 3,359.15 ₪ | 653.94 ₪ | 170.48 ₪ | 4,183.58 ₪ |           |

סה"כ צריכה  
 סה"כ לתשלום

|            |                                    |              |
|------------|------------------------------------|--------------|
| 200.95 ₪   | תשלום קבוע                         |              |
| 26.80 ₪    | תשלום עבור גודל חיבור בKVA (3x250) |              |
| 4,411.32 ₪ | סה"כ לתשלום                        | לא כולל מע"מ |

התפלגות חיוב בש"ח לפי תעו"ז

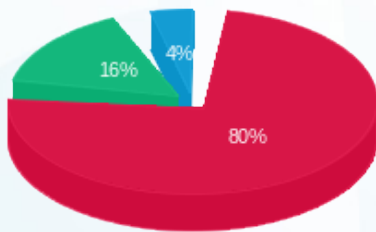

פסגה (3,359.15 ₪) 80%  
 גבע (653.94 ₪) 16%  
 שפל (170.48 ₪) 4%

הסטוריית צריכה בקוט"ש

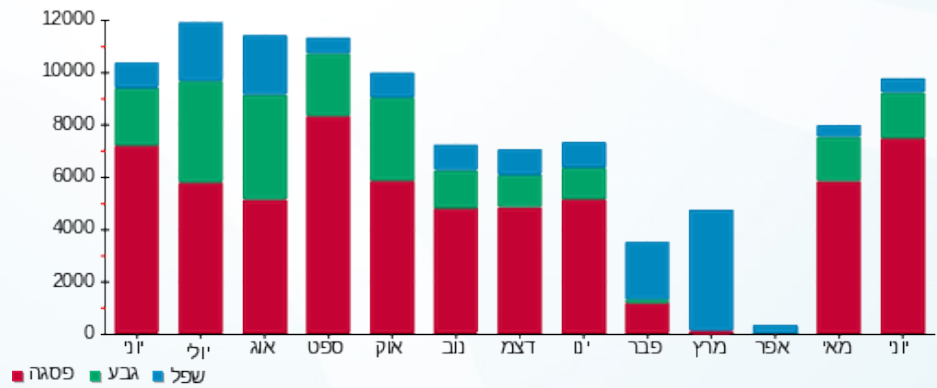

06/07/20 תאריך הפקה:  
 30/06/20 תאריך קריאה נוכחית:  
 01/06/20 תאריך קריאה קודמת:

שם דייר: פיצוחי ירושלים דוכן  
 שם אתר: קבוצת הנגב חנויות

לקוח/ה נכבד/ה, אנו מתכבדים להגיש את חישוב צריכת החשמל לתקופה 01/06/20 - 30/06/20:

פיצוחי ירושלים דוכן - 2 - 00024586 (1x25)

| סוג תעריף                | סוג צריכה | קריאה קודמת | קריאה נוכחית | סה"כ צריכה בקוט"ש | מחיר לקוט"ש בא"ג | סה"כ לתשלום |
|--------------------------|-----------|-------------|--------------|-------------------|------------------|-------------|
| פרטי חשבון עבור תאריכים: |           |             |              |                   |                  |             |
| 777                      | פסגה      | 01/06/20    | 30/06/20     | 556.30            | 45.44            | 252.78 ₪    |
| 778                      | גבע       | 31,802.01   | 31,945.78    | 143.77            | 37.65            | 54.13 ₪     |
| 779                      | שפל       | 52,934.25   | 53,068.84    | 134.58            | 31.07            | 41.81 ₪     |

סה"כ לדייר:

| פסגה     | גבע     | שפל     | סה"כ     | שיא ביקוש |
|----------|---------|---------|----------|-----------|
| 556.30   | 143.77  | 134.58  | 834.66   | 2.76      |
| 252.78 ₪ | 54.13 ₪ | 41.81 ₪ | 348.73 ₪ |           |

סה"כ צריכה  
 סה"כ לתשלום

|          |  |                     |
|----------|--|---------------------|
| 200.95 ₪ | <b>תשלום קבוע</b>                        |                     |
| 0.89 ₪   | <b>תשלום עבור גודל חיבור בKVA (1x25)</b> |                     |
| 550.57 ₪ | <b>סה"כ לתשלום</b>                       | <b>לא כולל מע"מ</b> |

התפלגות חיוב בש"ח לפי תע"ז

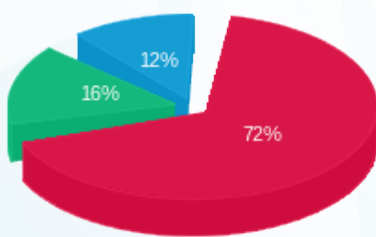

פסגה (252.78 ₪)  
 גבע (54.13 ₪)  
 שפל (41.81 ₪)

הסטוריית צריכה בקוט"ש

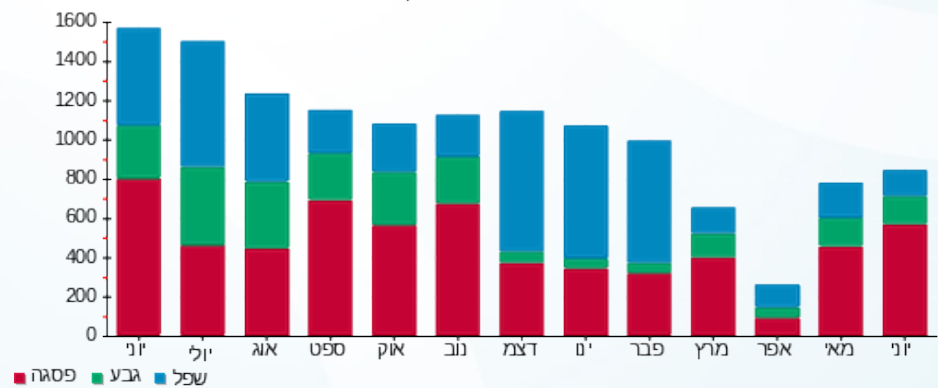



06/07/20 תאריך הפקה:  
 30/06/20 תאריך קריאה נוכחית:  
 01/06/20 תאריך קריאה קודמת:

שם דייר: פיתיים  
 שם אתר: קבוצת הנגב חנויות

לקוח/ה נכבד/ה, אנו מתכבדים להגיש את חישוב צריכת החשמל לתקופה 01/06/20 - 30/06/20:

פיתיים - 5 - 14086125 (3x40)

| סוג תעריף                | סוג צריכה | קריאה קודמת | קריאה נוכחית | סה"כ צריכה בקוט"ש | מחיר לקוט"ש בא"ג | סה"כ לתשלום |
|--------------------------|-----------|-------------|--------------|-------------------|------------------|-------------|
| פרטי חשבון עבור תאריכים: |           |             |              |                   |                  |             |
| 777                      | פסגה      | 01/06/20    | 30/06/20     | 491.40            | 45.44            | 223.29 ₪    |
| 778                      | גבע       | 7,553.50    | 7,584.10     | 30.60             | 37.65            | 11.52 ₪     |
| 779                      | שפל       | 7,157.70    | 7,572.80     | 415.10            | 31.07            | 128.97 ₪    |

סה"כ לדייר:

| פסגה     | גבע     | שפל      | סה"כ     | שיא ביקוש |
|----------|---------|----------|----------|-----------|
| 491.40   | 30.60   | 415.10   | 937.10   | 6.88      |
| 223.29 ₪ | 11.52 ₪ | 128.97 ₪ | 363.78 ₪ |           |

סה"כ צריכה  
 סה"כ לתשלום

|          |                                   |              |
|----------|-----------------------------------|--------------|
| 200.95 ₪ | תשלום קבוע                        |              |
| 4.29 ₪   | תשלום עבור גודל חיבור בKVA (3x40) |              |
| 569.02 ₪ | סה"כ לתשלום                       | לא כולל מע"מ |

התפלגות חיוב בש"ח לפי תעו"ז

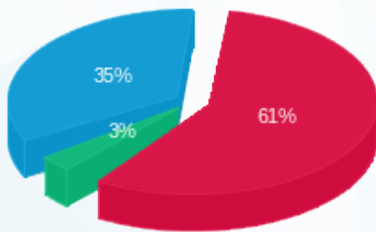

פסגה (223.29 ₪) 61%  
 גבע (11.52 ₪) 3%  
 שפל (128.97 ₪) 35%

הסטוריית צריכה בקוט"ש

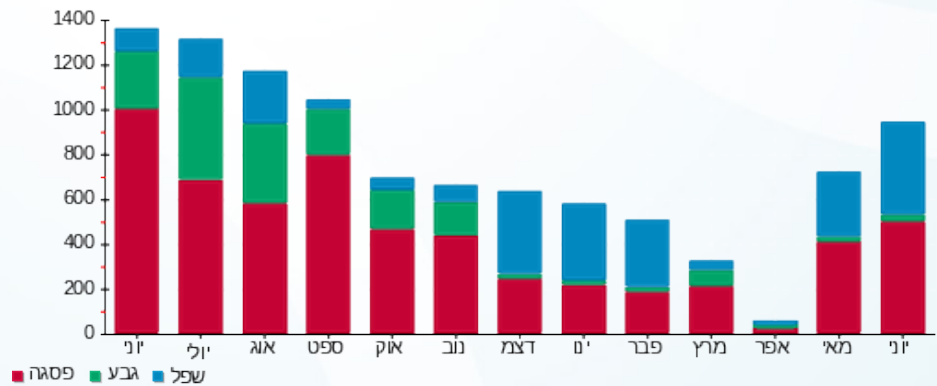



06/07/20 תאריך הפקדה:  
 30/06/20 תאריך קריאה נוכחית:  
 01/06/20 תאריך קריאה קודמת:

שם דייר: פלאפון  
 שם אתר: קבוצת הנגב חנויות

לקוח/ה נכבד/ה, אנו מתכבדים להגיש את חישוב צריכת החשמל לתקופה 01/06/20 - 30/06/20:

פלאפון - 2 - 81018850 (3x25)

| סוג תעריף                | סוג צריכה | קריאה קודמת | קריאה נוכחית | סה"כ צריכה בקוט"ש | מחיר לקוט"ש בא"ג | סה"כ לתשלום |
|--------------------------|-----------|-------------|--------------|-------------------|------------------|-------------|
| פרטי חשבון עבור תאריכים: |           |             |              |                   |                  |             |
| 777                      | פסגה      | 01/06/20    | 30/06/20     | 424.26            | 45.44            | 192.79 ₪    |
| 778                      | גבע       | 14,597.63   | 14,751.71    | 154.08            | 37.65            | 58.01 ₪     |
| 779                      | שפל       | 43,409.80   | 43,787.26    | 377.46            | 31.07            | 117.28 ₪    |

סה"כ לדייר:

| פסגה     | גבע     | שפל      | סה"כ     | שיא ביקוש |
|----------|---------|----------|----------|-----------|
| 424.26   | 154.08  | 377.46   | 955.81   | 1.70      |
| 192.79 ₪ | 58.01 ₪ | 117.28 ₪ | 368.07 ₪ |           |

סה"כ צריכה  
 סה"כ לתשלום

|          |                                   |              |
|----------|-----------------------------------|--------------|
| 200.95 ₪ | תשלום קבוע                        |              |
| 2.68 ₪   | תשלום עבור גודל חיבור בKVA (3x25) |              |
| 571.70 ₪ | סה"כ לתשלום                       | לא כולל מע"מ |

התפלגות חיוב בש"ח לפי תעו"ז

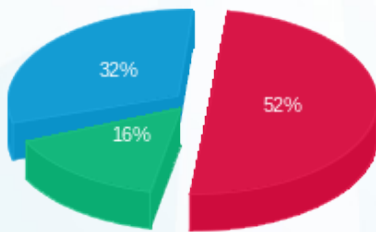

■ פסגה (192.79 ₪)  
 ■ גבע (58.01 ₪)  
 ■ שפל (117.28 ₪)

הסטוריית צריכה בקוט"ש

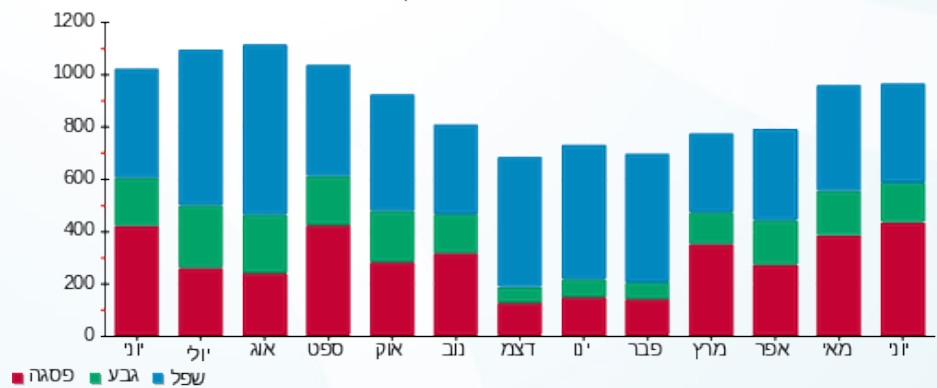

06/07/20 תאריך הפקה:  
 30/06/20 תאריך קריאה נוכחית:  
 01/06/20 תאריך קריאה קודמת:

שם דייר: פלס דיור מוגן  
 שם אתר: קבוצת הנגב חנויות

לקוח/ה נכבד/ה, אנו מתכבדים להגיש את חישוב צריכת החשמל לתקופה 01/06/20 - 30/06/20:

פלס דיור מוגן - 2 - (3x26)00024629

| סה"כ לתשלום | מחיר לקוט"ש בא"ג | סה"כ צריכה בקוט"ש | קריאה נוכחית | קריאה קודמת | סוג צריכה                | סוג תעריף |
|-------------|------------------|-------------------|--------------|-------------|--------------------------|-----------|
|             |                  |                   | 30/06/20     | 01/06/20    | פרטי חשבון עבור תאריכים: |           |
| 0.00 ₪      | 45.44            | 0.0005            | 14,358.21    | 14,358.21   | פסגה                     | 777       |
| 0.00 ₪      | 37.65            | 0.00              | 9,092.22     | 9,092.22    | גבע                      | 778       |
| 0.00 ₪      | 31.07            | 0.001             | 8,412.84     | 8,412.84    | שפל                      | 779       |

סה"כ לדייר:

| שיא ביקוש | סה"כ   | שפל    | גבע    | פסגה   |
|-----------|--------|--------|--------|--------|
| 0.004     | 0.002  | 0.001  | 0.00   | 0.0005 |
|           | 0.00 ₪ | 0.00 ₪ | 0.00 ₪ | 0.00 ₪ |

סה"כ צריכה  
 סה"כ לתשלום

|          |  |                     |
|----------|--|---------------------|
| 200.95 ₪ | <b>תשלום קבוע</b>                        |                     |
| 2.79 ₪   | <b>תשלום עבור גודל חיבור בKVA (3x26)</b> |                     |
| 203.74 ₪ | <b>סה"כ לתשלום</b>                       | <b>לא כולל מע"מ</b> |

התפלגות חיוב בש"ח לפי תע"ז

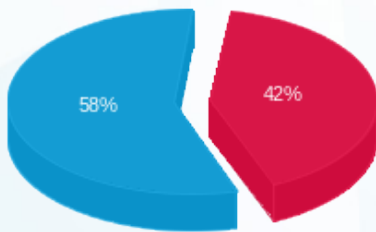

פסגה (0.0002 ₪)  
 גבע (0.00 ₪)  
 שפל (0.0003 ₪)

הסטוריית צריכה בקוט"ש

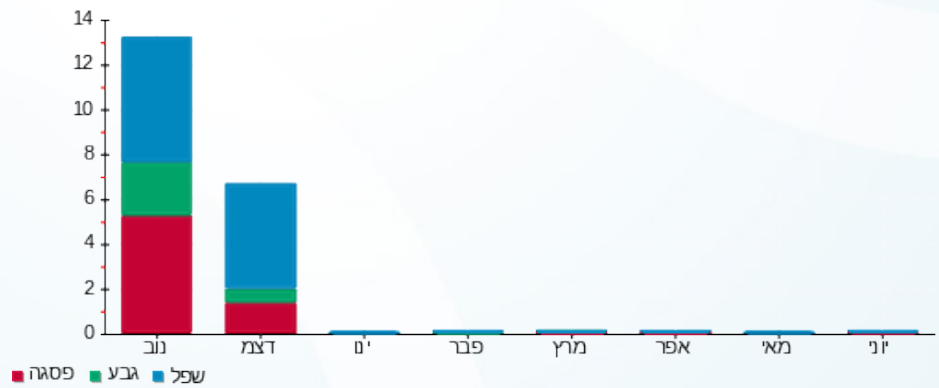

06/07/20 תאריך הפקדה:  
 30/06/20 תאריך קריאה נוכחית:  
 01/06/20 תאריך קריאה קודמת:

שם דייר: פנוי - סושייה- להפסיק מייל 22.9.19  
 שם אתר: קבוצת הנגב חנויות

**לקוח/ה נכבד/ה, אנו מתכבדים להגיש את חישוב צריכת החשמל לתקופה 01/06/20 - 30/06/20:**

סושייה - 10 - 15129211(0x0)

| סה"כ לתשלום | מחיר לקוט"ש בא"ג | סה"כ צריכה בקוט"ש | קריאה נוכחית | קריאה קודמת | סוג צריכה                | סוג תעריף |
|-------------|------------------|-------------------|--------------|-------------|--------------------------|-----------|
|             |                  |                   | 30/06/20     | 01/06/20    | פרטי חשבון עבור תאריכים: |           |
| 0.00 ₪      | 45.44            | 0.00              | 31,514.20    | 31,514.20   | פסגה                     | 777       |
| 0.00 ₪      | 37.65            | 0.00              | 12,865.80    | 12,865.80   | גבע                      | 778       |
| 2.17 ₪      | 31.07            | 7.00              | 38,137.40    | 38,130.40   | שפל                      | 779       |

סה"כ לדייר:

| שיא ביקוש | סה"כ   | שפל    | גבע    | פסגה   |
|-----------|--------|--------|--------|--------|
| 0.06      | 7.00   | 7.00   | 0.00   | 0.00   |
|           | 2.17 ₪ | 2.17 ₪ | 0.00 ₪ | 0.00 ₪ |

סה"כ צריכה  
 סה"כ לתשלום

|        |   |                     |
|--------|---|---------------------|
| 0.00 ₪ | <b>תשלום קבוע</b>                       |                     |
| 0.00 ₪ | <b>תשלום עבור גודל חיבור בKVA (0x0)</b> |                     |
| 2.17 ₪ | <b>סה"כ לתשלום</b>                      | <b>לא כולל מע"מ</b> |

התפלגות חיוב בש"ח לפי תע"ז

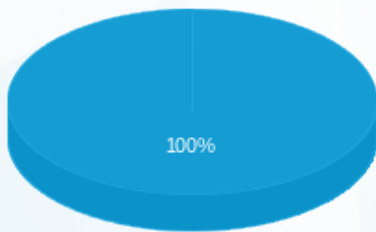

פסגה (0.00 ₪)  
 גבע (0.00 ₪)  
 שפל (2.17 ₪)

הסטוריית צריכה בקוט"ש

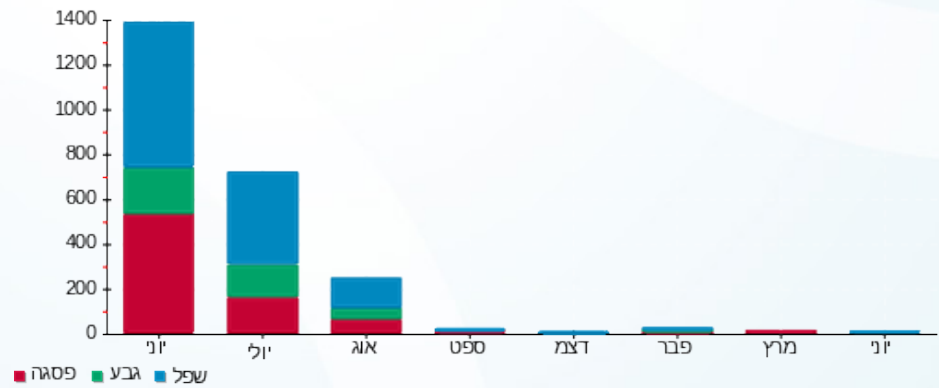



06/07/20 תאריך הפקדה:  
 30/06/20 תאריך קריאה נוכחית:  
 01/06/20 תאריך קריאה קודמת:

שם דייר: פנוי - ג'ול-JUUL  
 שם אתר: קבוצת הנגב חנויות

לקוח/ה נכבד/ה, אנו מתכבדים להגיש את חישוב צריכת החשמל לתקופה 01/06/20 - 30/06/20:

ג'ול-5 - 00024580(0x0) - JUUL

| סוג תעריף                | סוג צריכה | קריאה קודמת | קריאה נוכחית | סה"כ צריכה בקוט"ש | מחיר לקוט"ש בא"ג | סה"כ לתשלום |
|--------------------------|-----------|-------------|--------------|-------------------|------------------|-------------|
| פרטי חשבון עבור תאריכים: |           |             |              |                   |                  |             |
| 777                      | פסגה      | 01/06/20    | 30/06/20     | 0.00              | 45.44            | 0.00 ₪      |
| 778                      | גבע       | 2,830.31    | 2,830.31     | -0.0005           | 37.65            | -0.00 ₪     |
| 779                      | שפל       | 2,490.87    | 2,490.87     | 0.00              | 31.07            | 0.00 ₪      |

סה"כ לדייר:

| פסגה   | גבע     | שפל    | סה"כ    | שיא ביקוש |
|--------|---------|--------|---------|-----------|
| 0.00   | -0.0005 | 0.00   | -0.0005 | 0.005     |
| 0.00 ₪ | 0.00 ₪  | 0.00 ₪ | -0.00 ₪ |           |

סה"כ צריכה  
 סה"כ לתשלום

|         |                                  |              |
|---------|----------------------------------|--------------|
| 0.00 ₪  | תשלום קבוע                       |              |
| 0.00 ₪  | תשלום עבור גודל חיבור בKVA (0x0) |              |
| -0.00 ₪ | סה"כ לתשלום                      | לא כולל מע"מ |

התפלגות חיוב בש"ח לפי תעו"ז

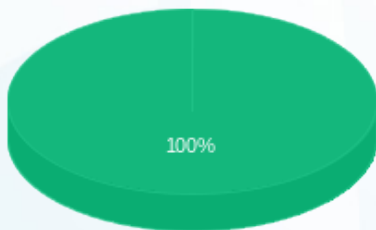

פסגה (0.00 ₪)  
 גבע (-0.0002 ₪)  
 שפל (0.00 ₪)

הסטוריית צריכה בקוט"ש

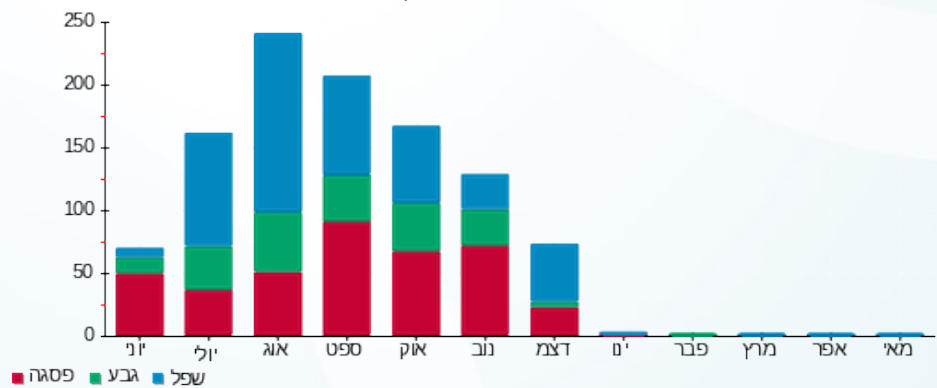



06/07/20 תאריך הפקה:  
 30/06/20 תאריך קריאה נוכחית:  
 01/06/20 תאריך קריאה קודמת:

שם דייר: פנוי - ויקטוריה מייקל  
 שם אתר: קבוצת הנגב חנויות

לקוח/ה נכבד/ה, אנו מתכבדים להגיש את חישוב צריכת החשמל לתקופה 01/06/20 - 30/06/20:

ויקטוריה מייקל - 7 - 00024580(0x0)

| סה"כ לתשלום | מחיר לקוט"ש בא"ג | סה"כ צריכה בקוט"ש | קריאה נוכחית | קריאה קודמת | סוג צריכה | סוג תעריף                |
|-------------|------------------|-------------------|--------------|-------------|-----------|--------------------------|
|             |                  |                   | 30/06/20     | 01/06/20    |           | פרטי חשבון עבור תאריכים: |
| ₪ -0.00     | 45.44            | -0.0010           | 3,344.35     | 3,344.35    | פסגה      | 777                      |
| ₪ 0.00      | 37.65            | 0.00              | 957.19       | 957.19      | גבע       | 778                      |
| ₪ 0.00      | 31.07            | 0.0005            | 1,009.43     | 1,009.43    | שפל       | 779                      |

סה"כ לדייר:

| שיא ביקוש | סה"כ    | שפל    | גבע    | פסגה    |
|-----------|---------|--------|--------|---------|
| 0.006     | -0.0005 | 0.0005 | 0.00   | -0.0010 |
|           | ₪ -0.00 | ₪ 0.00 | ₪ 0.00 | ₪ -0.00 |

סה"כ צריכה  
 סה"כ לתשלום

|         |   |                     |
|---------|---|---------------------|
| ₪ 0.00  | <b>תשלום קבוע</b>                       |                     |
| ₪ 0.00  | <b>תשלום עבור גודל חיבור בKVA (0x0)</b> |                     |
| ₪ -0.00 | <b>סה"כ לתשלום</b>                      | <b>לא כולל מע"מ</b> |

התפלגות חיוב בש"ח לפי תע"ז

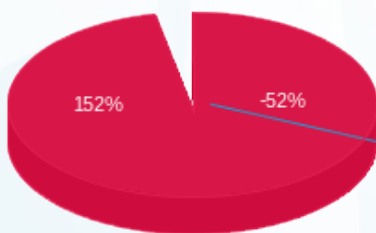

פסגה (₪ -0.0005)  
 גבע (₪ 0.00)  
 שפל (₪ 0.0002)

הסטוריית צריכה בקוט"ש

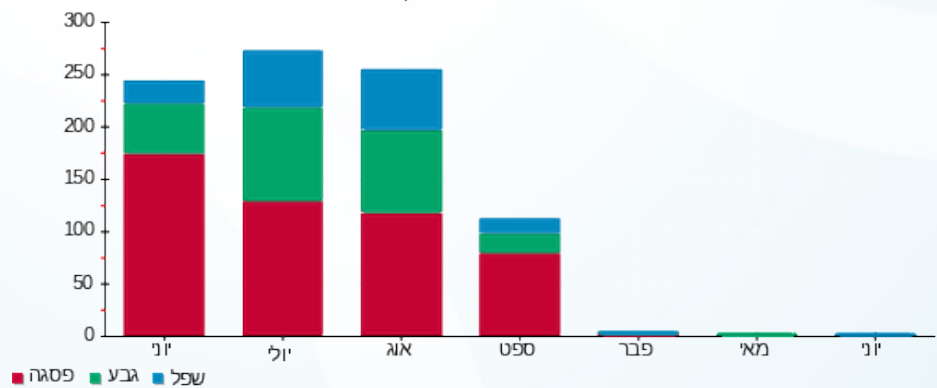



06/07/20 תאריך הפקדה:  
 30/06/20 תאריך קריאה נוכחית:  
 01/06/20 תאריך קריאה קודמת:

שם דייר: פנוי - מחסני חשמל  
 שם אתר: קבוצת הנגב חנויות

לקוח/ה נכבד/ה, אנו מתכבדים להגיש את חישוב צריכת החשמל לתקופה 01/06/20 - 30/06/20:

מחסני חשמל - 5 - 15114136 (3x40)

| סה"כ לתשלום | מחיר לקוט"ש בא"ג | סה"כ צריכה בקוט"ש | קריאה נוכחית | קריאה קודמת | סוג צריכה | סוג תעריף                |
|-------------|------------------|-------------------|--------------|-------------|-----------|--------------------------|
|             |                  |                   | 30/06/20     | 01/06/20    |           | פרטי חשבון עבור תאריכים: |
| 252.46 ₪    | 45.44            | 555.60            | 21,966.40    | 21,410.80   | פסגה      | 777                      |
| 78.78 ₪     | 37.65            | 209.25            | 8,833.45     | 8,624.20    | גבע       | 778                      |
| 166.41 ₪    | 31.07            | 535.60            | 10,743.60    | 10,208.00   | שפל       | 779                      |

סה"כ לדייר:

| שיא ביקוש | סה"כ     | שפל      | גבע     | פסגה     |
|-----------|----------|----------|---------|----------|
| 1.85      | 1,300.45 | 535.60   | 209.25  | 555.60   |
|           | 497.66 ₪ | 166.41 ₪ | 78.78 ₪ | 252.46 ₪ |

סה"כ צריכה  
 סה"כ לתשלום

|          |  |                     |
|----------|--|---------------------|
| 0.00 ₪   | <b>תשלום קבוע</b>                        |                     |
| 4.29 ₪   | <b>תשלום עבור גודל חיבור בKVA (3x40)</b> |                     |
| 501.95 ₪ | <b>סה"כ לתשלום</b>                       | <b>לא כולל מע"מ</b> |

התפלגות חיוב בש"ח לפי תעו"ז

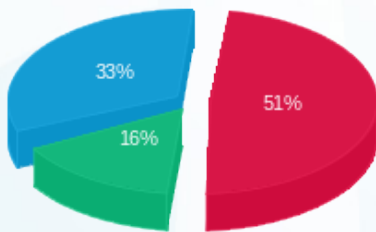

■ פסגה (252.46 ₪)  
 ■ גבע (78.78 ₪)  
 ■ שפל (166.41 ₪)

הסטוריית צריכה בקוט"ש

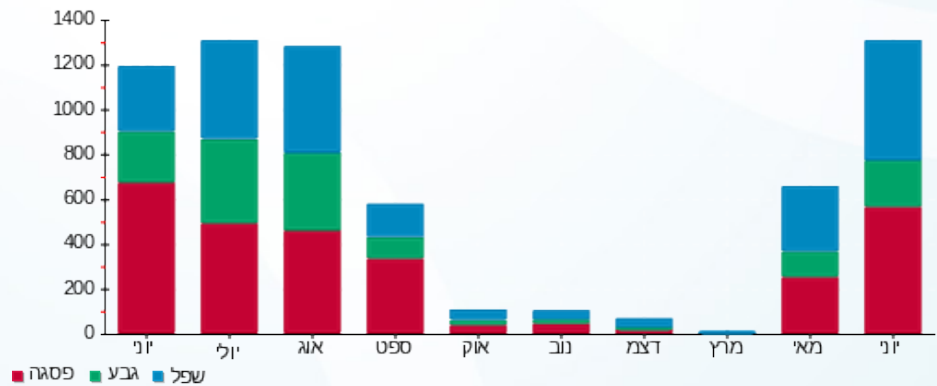



06/07/20 תאריך הפקדה:  
 30/06/20 תאריך קריאה נוכחית:  
 01/06/20 תאריך קריאה קודמת:

שם דייר: פנוי-ה"י קיו  
 שם אתר: קבוצת הנגב חנויות

לקוח/ה נכבד/ה, אנו מתכבדים להגיש את חישוב צריכת החשמל לתקופה 01/06/20 - 30/06/20:

ה"י קיו - 3 - 81021309(3x40)

| סוג תעריף                | סוג צריכה | קריאה קודמת | קריאה נוכחית | סה"כ צריכה בקוט"ש | מחיר לקוט"ש בא"ג | סה"כ לתשלום |
|--------------------------|-----------|-------------|--------------|-------------------|------------------|-------------|
| פרטי חשבון עבור תאריכים: |           |             |              |                   |                  |             |
| 777                      | פסגה      | 01/06/20    | 30/06/20     | 0.20              | 45.44            | 0.09 ₪      |
| 778                      | גבע       | 347.94      | 347.95       | 0.01              | 37.65            | 0.00 ₪      |
| 779                      | שפל       | 1,345.93    | 1,345.93     | 0.003             | 31.07            | 0.00 ₪      |

סה"כ לדייר:

| פסגה   | גבע    | שפל    | סה"כ   | שיא ביקוש |
|--------|--------|--------|--------|-----------|
| 0.20   | 0.01   | 0.003  | 0.21   | 0.04      |
| 0.09 ₪ | 0.00 ₪ | 0.00 ₪ | 0.10 ₪ |           |

סה"כ צריכה  
 סה"כ לתשלום

|        |                                   |              |
|--------|-----------------------------------|--------------|
| 0.00 ₪ | תשלום קבוע                        |              |
| 4.29 ₪ | תשלום עבור גודל חיבור בKVA (3x40) |              |
| 4.38 ₪ | סה"כ לתשלום                       | לא כולל מע"מ |

התפלגות חיוב בש"ח לפי תעו"ז

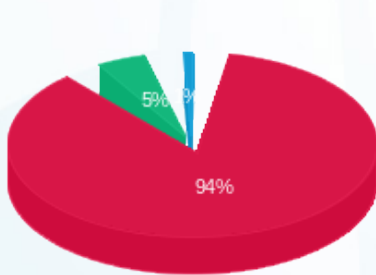

פסגה (0.09 ₪)  
 גבע (0.005 ₪)  
 שפל (0.0009 ₪)

הסטוריית צריכה בקוט"ש

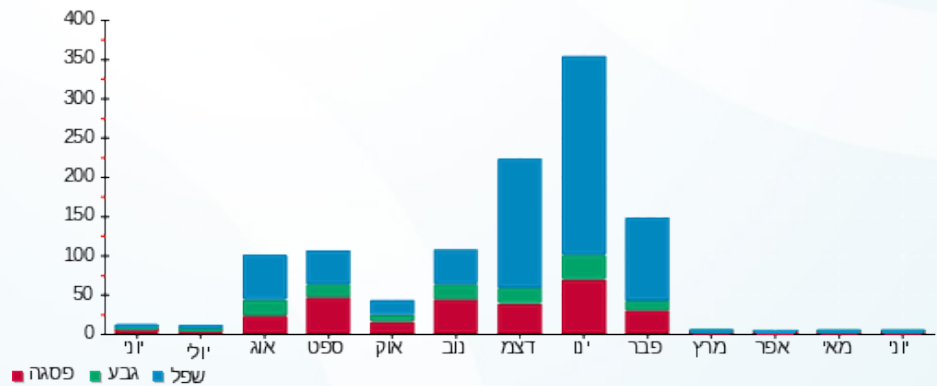



06/07/20 תאריך הפקה:  
 30/06/20 תאריך קריאה נוכחית:  
 01/06/20 תאריך קריאה קודמת:

שם דייר: פנויים  
 שם אתר: קבוצת הנגב חנויות

לקוח/ה נכבד/ה, אנו מתכבדים להגיש את חישוב צריכת החשמל לתקופה 01/06/20 - 30/06/20:

פנוי - 6 - (0x0)00009665

| סוג תעריף                | סוג צריכה | קריאה קודמת | קריאה נוכחית | סה"כ צריכה בקוט"ש | מחיר לקוט"ש בא"ג | סה"כ לתשלום |
|--------------------------|-----------|-------------|--------------|-------------------|------------------|-------------|
| פרטי חשבון עבור תאריכים: |           |             | 30/06/20     | 01/06/20          |                  |             |
| 777                      | פסגה      | 949,592.72  | 955,449.98   | 5,857.25          | 45.44            | 2,661.54 ₪  |
| 778                      | גבע       | 631,542.02  | 633,302.38   | 1,760.35          | 37.65            | 662.77 ₪    |
| 779                      | שפל       | 572,082.32  | 572,481.48   | 399.16            | 31.07            | 124.02 ₪    |

פנוי - 7 - (0x0)00009665

| סוג תעריף                | סוג צריכה | קריאה קודמת | קריאה נוכחית | סה"כ צריכה בקוט"ש | מחיר לקוט"ש בא"ג | סה"כ לתשלום |
|--------------------------|-----------|-------------|--------------|-------------------|------------------|-------------|
| פרטי חשבון עבור תאריכים: |           |             | 30/06/20     | 01/06/20          |                  |             |
| 777                      | פסגה      | 625,597.72  | 630,989.79   | 5,392.07          | 45.44            | 2,450.16 ₪  |
| 778                      | גבע       | 397,148.20  | 398,770.87   | 1,622.67          | 37.65            | 610.94 ₪    |
| 779                      | שפל       | 337,731.37  | 337,957.45   | 226.07            | 31.07            | 70.24 ₪     |

פנוי - 8 - (0x0)00009665

| סוג תעריף                | סוג צריכה | קריאה קודמת | קריאה נוכחית | סה"כ צריכה בקוט"ש | מחיר לקוט"ש בא"ג | סה"כ לתשלום |
|--------------------------|-----------|-------------|--------------|-------------------|------------------|-------------|
| פרטי חשבון עבור תאריכים: |           |             | 30/06/20     | 01/06/20          |                  |             |
| 777                      | פסגה      | 45,565.68   | 45,572.93    | 7.25              | 45.44            | 3.29 ₪      |
| 778                      | גבע       | 0.00        | 0.00         | 0.00              | 37.65            | 0.00 ₪      |
| 779                      | שפל       | 404,895.20  | 404,901.89   | 6.69              | 31.07            | 2.08 ₪      |

פנוי - 3 - (0x0)00023570

| סוג תעריף                | סוג צריכה | קריאה קודמת | קריאה נוכחית | סה"כ צריכה בקוט"ש | מחיר לקוט"ש בא"ג | סה"כ לתשלום |
|--------------------------|-----------|-------------|--------------|-------------------|------------------|-------------|
| פרטי חשבון עבור תאריכים: |           |             | 30/06/20     | 01/06/20          |                  |             |
| 777                      | פסגה      | 282,491.69  | 282,491.69   | -0.003            | 45.44            | -0.00 ₪     |
| 778                      | גבע       | 209,304.08  | 209,304.08   | 0.00              | 37.65            | 0.00 ₪      |
| 779                      | שפל       | 70,457.62   | 70,457.62    | 0.0010            | 31.07            | 0.00 ₪      |





פנוי - 6 - 00023570(0x0)

| סוג תעריף                | סוג צריכה | קריאה קודמת | קריאה נוכחית | סה"כ צריכה בקוט"ש | מחיר לקוט"ש בא"ג | סה"כ לתשלום |
|--------------------------|-----------|-------------|--------------|-------------------|------------------|-------------|
| פרטי חשבון עבור תאריכים: |           |             |              |                   |                  |             |
| 777                      | פסגה      | 01/06/20    | 30/06/20     | -0.001            | 45.44            | 71,287.94   |
| 778                      | גבע       | 55,466.45   | 55,466.45    | 0.0005            | 37.65            | 0.00        |
| 779                      | שפל       | 16,242.50   | 16,242.50    | 0.002             | 31.07            | 0.00        |

פנוי - 8 - 00023570(0x0)

| סוג תעריף                | סוג צריכה | קריאה קודמת | קריאה נוכחית | סה"כ צריכה בקוט"ש | מחיר לקוט"ש בא"ג | סה"כ לתשלום |
|--------------------------|-----------|-------------|--------------|-------------------|------------------|-------------|
| פרטי חשבון עבור תאריכים: |           |             |              |                   |                  |             |
| 777                      | פסגה      | 01/06/20    | 30/06/20     | 102.02            | 45.44            | 18,422.60   |
| 778                      | גבע       | 11,634.45   | 11,661.56    | 27.11             | 37.65            | 10.21       |
| 779                      | שפל       | 7,626.89    | 7,653.64     | 26.75             | 31.07            | 8.31        |

פנוי - 4 - 00024580(3x25)

| סוג תעריף                | סוג צריכה | קריאה קודמת | קריאה נוכחית | סה"כ צריכה בקוט"ש | מחיר לקוט"ש בא"ג | סה"כ לתשלום |
|--------------------------|-----------|-------------|--------------|-------------------|------------------|-------------|
| פרטי חשבון עבור תאריכים: |           |             |              |                   |                  |             |
| 777                      | פסגה      | 01/06/20    | 30/06/20     | 23.34             | 45.44            | 4,508.57    |
| 778                      | גבע       | 3,039.93    | 3,048.64     | 8.71              | 37.65            | 3.28        |
| 779                      | שפל       | 1,786.15    | 1,807.84     | 21.70             | 31.07            | 6.74        |

פנוי - 4 - 00024590(0x0)

| סוג תעריף                | סוג צריכה | קריאה קודמת | קריאה נוכחית | סה"כ צריכה בקוט"ש | מחיר לקוט"ש בא"ג | סה"כ לתשלום |
|--------------------------|-----------|-------------|--------------|-------------------|------------------|-------------|
| פרטי חשבון עבור תאריכים: |           |             |              |                   |                  |             |
| 777                      | פסגה      | 01/06/20    | 30/06/20     | 2,039.53          | 45.44            | 191,784.37  |
| 778                      | גבע       | 67,914.97   | 68,508.93    | 593.96            | 37.65            | 223.63      |
| 779                      | שפל       | 74,133.20   | 74,514.37    | 381.16            | 31.07            | 118.43      |

פנוי - 6 - 00024590(0x0)

| סוג תעריף                | סוג צריכה | קריאה קודמת | קריאה נוכחית | סה"כ צריכה בקוט"ש | מחיר לקוט"ש בא"ג | סה"כ לתשלום |
|--------------------------|-----------|-------------|--------------|-------------------|------------------|-------------|
| פרטי חשבון עבור תאריכים: |           |             |              |                   |                  |             |
| 777                      | פסגה      | 01/06/20    | 30/06/20     | -0.02             | 45.44            | 999,999.93  |
| 778                      | גבע       | 0.11        | 0.11         | -0.002            | 37.65            | -0.00       |
| 779                      | שפל       | 0.11        | 0.09         | -0.01             | 31.07            | -0.00       |





פנוי - 5 - (0x0)00024629

| סוג תעריף | סוג צריכה | קריאה קודמת | קריאה נוכחית | סה"כ צריכה בקוט"ש | מחיר לקוט"ש בא"ג         | סה"כ לתשלום |
|-----------|-----------|-------------|--------------|-------------------|--------------------------|-------------|
|           |           |             | 30/06/20     | 01/06/20          | פרטי חשבון עבור תאריכים: |             |
| 777       | פסגה      | 999,999.87  | 999,999.87   | -0.001            | 45.44                    | 0.00 ₪      |
| 778       | גבע       | 999,999.99  | 999,999.99   | 0.00              | 37.65                    | 0.00 ₪      |
| 779       | שפל       | 999,999.94  | 999,999.94   | 0.001             | 31.07                    | 0.00 ₪      |

פנוי - 6 - (0x0)00024629

| סוג תעריף | סוג צריכה | קריאה קודמת | קריאה נוכחית | סה"כ צריכה בקוט"ש | מחיר לקוט"ש בא"ג         | סה"כ לתשלום |
|-----------|-----------|-------------|--------------|-------------------|--------------------------|-------------|
|           |           |             | 30/06/20     | 01/06/20          | פרטי חשבון עבור תאריכים: |             |
| 777       | פסגה      | 20,787.46   | 20,787.45    | -0.001            | 45.44                    | 0.00 ₪      |
| 778       | גבע       | 9,393.34    | 9,393.34     | 0.00              | 37.65                    | 0.00 ₪      |
| 779       | שפל       | 13,722.49   | 13,722.49    | 0.001             | 31.07                    | 0.00 ₪      |

פנוי - 8 - (0x0)00024629

| סוג תעריף | סוג צריכה | קריאה קודמת | קריאה נוכחית | סה"כ צריכה בקוט"ש | מחיר לקוט"ש בא"ג         | סה"כ לתשלום |
|-----------|-----------|-------------|--------------|-------------------|--------------------------|-------------|
|           |           |             | 30/06/20     | 01/06/20          | פרטי חשבון עבור תאריכים: |             |
| 777       | פסגה      | 64,811.06   | 64,811.06    | 0.00              | 45.44                    | 0.00 ₪      |
| 778       | גבע       | 46,921.30   | 46,921.30    | 0.00              | 37.65                    | 0.00 ₪      |
| 779       | שפל       | 16,576.01   | 16,576.01    | 0.00              | 31.07                    | 0.00 ₪      |

פנוי - 2 - (0x0)14086125

| סוג תעריף | סוג צריכה | קריאה קודמת | קריאה נוכחית | סה"כ צריכה בקוט"ש | מחיר לקוט"ש בא"ג         | סה"כ לתשלום |
|-----------|-----------|-------------|--------------|-------------------|--------------------------|-------------|
|           |           |             | 30/06/20     | 01/06/20          | פרטי חשבון עבור תאריכים: |             |
| 777       | פסגה      | 34,081.70   | 34,081.70    | 0.00              | 45.44                    | 0.00 ₪      |
| 778       | גבע       | 12,177.20   | 12,177.20    | 0.00              | 37.65                    | 0.00 ₪      |
| 779       | שפל       | 8,047.20    | 8,047.20     | 0.00              | 31.07                    | 0.00 ₪      |

פנוי - 8 - (0x0)14086125

| סוג תעריף | סוג צריכה | קריאה קודמת | קריאה נוכחית | סה"כ צריכה בקוט"ש | מחיר לקוט"ש בא"ג         | סה"כ לתשלום |
|-----------|-----------|-------------|--------------|-------------------|--------------------------|-------------|
|           |           |             | 30/06/20     | 01/06/20          | פרטי חשבון עבור תאריכים: |             |
| 777       | פסגה      | 0.00        | 0.00         | 0.00              | 45.44                    | 0.00 ₪      |
| 778       | גבע       | 0.00        | 0.00         | 0.00              | 37.65                    | 0.00 ₪      |
| 779       | שפל       | 0.60        | 0.60         | 0.00              | 31.07                    | 0.00 ₪      |





**פנוי - 9 - 14086125(0x0)**

| סוג תעריף                | סוג צריכה | קריאה קודמת | קריאה נוכחית | סה"כ צריכה בקוט"ש | מחיר לקוט"ש בא"ג | סה"כ לתשלום |
|--------------------------|-----------|-------------|--------------|-------------------|------------------|-------------|
| פרטי חשבון עבור תאריכים: |           |             |              |                   |                  |             |
| 777                      | פסגה      | 01/06/20    | 30/06/20     | 0.00              | 45.44            | 0.00 ₪      |
| 778                      | גבע       | 0.00        | 0.00         | 0.00              | 37.65            | 0.00 ₪      |
| 779                      | שפל       | 0.60        | 0.60         | 0.00              | 31.07            | 0.00 ₪      |

**פנוי - 11 - 14086125(0x0)**

| סוג תעריף                | סוג צריכה | קריאה קודמת | קריאה נוכחית | סה"כ צריכה בקוט"ש | מחיר לקוט"ש בא"ג | סה"כ לתשלום |
|--------------------------|-----------|-------------|--------------|-------------------|------------------|-------------|
| פרטי חשבון עבור תאריכים: |           |             |              |                   |                  |             |
| 777                      | פסגה      | 01/06/20    | 30/06/20     | 0.00              | 45.44            | 0.00 ₪      |
| 778                      | גבע       | 0.00        | 0.00         | 0.00              | 37.65            | 0.00 ₪      |
| 779                      | שפל       | 16.80       | 16.80        | 0.00              | 31.07            | 0.00 ₪      |

**פנוי - 14 - 14086125(0x0)**

| סוג תעריף                | סוג צריכה | קריאה קודמת | קריאה נוכחית | סה"כ צריכה בקוט"ש | מחיר לקוט"ש בא"ג | סה"כ לתשלום |
|--------------------------|-----------|-------------|--------------|-------------------|------------------|-------------|
| פרטי חשבון עבור תאריכים: |           |             |              |                   |                  |             |
| 777                      | פסגה      | 01/06/20    | 30/06/20     | 0.00              | 45.44            | 0.00 ₪      |
| 778                      | גבע       | 0.00        | 0.00         | 0.00              | 37.65            | 0.00 ₪      |
| 779                      | שפל       | 0.60        | 0.60         | 0.00              | 31.07            | 0.00 ₪      |

**פנוי - 15 - 14086125(0x0)**

| סוג תעריף                | סוג צריכה | קריאה קודמת | קריאה נוכחית | סה"כ צריכה בקוט"ש | מחיר לקוט"ש בא"ג | סה"כ לתשלום |
|--------------------------|-----------|-------------|--------------|-------------------|------------------|-------------|
| פרטי חשבון עבור תאריכים: |           |             |              |                   |                  |             |
| 777                      | פסגה      | 01/06/20    | 30/06/20     | 0.00              | 45.44            | 0.00 ₪      |
| 778                      | גבע       | 0.00        | 0.00         | 0.00              | 37.65            | 0.00 ₪      |
| 779                      | שפל       | 0.00        | 0.00         | 0.00              | 31.07            | 0.00 ₪      |

**פנוי - 2 - 14118685(0x0)**

| סוג תעריף                | סוג צריכה | קריאה קודמת | קריאה נוכחית | סה"כ צריכה בקוט"ש | מחיר לקוט"ש בא"ג | סה"כ לתשלום |
|--------------------------|-----------|-------------|--------------|-------------------|------------------|-------------|
| פרטי חשבון עבור תאריכים: |           |             |              |                   |                  |             |
| 777                      | פסגה      | 01/06/20    | 30/06/20     | 0.00              | 45.44            | 0.00 ₪      |
| 778                      | גבע       | 0.00        | 0.00         | 0.00              | 37.65            | 0.00 ₪      |
| 779                      | שפל       | 0.60        | 1.80         | 1.20              | 31.07            | 0.37 ₪      |





**פנוי - 5 - 14118685(0x0)**

| סוג תעריף                | סוג צריכה | קריאה קודמת | קריאה נוכחית | סה"כ צריכה בקוט"ש | מחיר לקוט"ש בא"ג | סה"כ לתשלום |
|--------------------------|-----------|-------------|--------------|-------------------|------------------|-------------|
| פרטי חשבון עבור תאריכים: |           |             |              |                   |                  |             |
| 777                      | פסגה      | 01/06/20    | 30/06/20     | 0.00              | 45.44            | 15,705.10   |
| 778                      | גבע       | 5,695.80    | 5,695.80     | 0.00              | 37.65            | 0.00        |
| 779                      | שפל       | 5,569.60    | 5,569.60     | 0.00              | 31.07            | 0.00        |

**פנוי - 7 - 14118685(0x0)**

| סוג תעריף                | סוג צריכה | קריאה קודמת | קריאה נוכחית | סה"כ צריכה בקוט"ש | מחיר לקוט"ש בא"ג | סה"כ לתשלום |
|--------------------------|-----------|-------------|--------------|-------------------|------------------|-------------|
| פרטי חשבון עבור תאריכים: |           |             |              |                   |                  |             |
| 777                      | פסגה      | 01/06/20    | 30/06/20     | 0.00              | 45.44            | 9,047.30    |
| 778                      | גבע       | 3,739.10    | 3,739.10     | 0.00              | 37.65            | 0.00        |
| 779                      | שפל       | 6,692.00    | 6,692.00     | 0.00              | 31.07            | 0.00        |

**פנוי - 12 - 14118685(0x0)**

| סוג תעריף                | סוג צריכה | קריאה קודמת | קריאה נוכחית | סה"כ צריכה בקוט"ש | מחיר לקוט"ש בא"ג | סה"כ לתשלום |
|--------------------------|-----------|-------------|--------------|-------------------|------------------|-------------|
| פרטי חשבון עבור תאריכים: |           |             |              |                   |                  |             |
| 777                      | פסגה      | 01/06/20    | 30/06/20     | 0.00              | 45.44            | 0.00        |
| 778                      | גבע       | 0.00        | 0.00         | 0.00              | 37.65            | 0.00        |
| 779                      | שפל       | 0.00        | 0.60         | 0.60              | 31.07            | 0.19        |

**פנוי - 14 - 14118685(0x0)**

| סוג תעריף                | סוג צריכה | קריאה קודמת | קריאה נוכחית | סה"כ צריכה בקוט"ש | מחיר לקוט"ש בא"ג | סה"כ לתשלום |
|--------------------------|-----------|-------------|--------------|-------------------|------------------|-------------|
| פרטי חשבון עבור תאריכים: |           |             |              |                   |                  |             |
| 777                      | פסגה      | 01/06/20    | 30/06/20     | 0.00              | 45.44            | 0.00        |
| 778                      | גבע       | 0.00        | 0.00         | 0.00              | 37.65            | 0.00        |
| 779                      | שפל       | 0.00        | 0.60         | 0.60              | 31.07            | 0.19        |

**פנוי - 15 - 14118685(0x0)**

| סוג תעריף                | סוג צריכה | קריאה קודמת | קריאה נוכחית | סה"כ צריכה בקוט"ש | מחיר לקוט"ש בא"ג | סה"כ לתשלום |
|--------------------------|-----------|-------------|--------------|-------------------|------------------|-------------|
| פרטי חשבון עבור תאריכים: |           |             |              |                   |                  |             |
| 777                      | פסגה      | 01/06/20    | 30/06/20     | 0.00              | 45.44            | 0.00        |
| 778                      | גבע       | 0.00        | 0.00         | 0.00              | 37.65            | 0.00        |
| 779                      | שפל       | 0.00        | 0.00         | 0.00              | 31.07            | 0.00        |





**פנוי - 1 - 14118692(0x0)**

| סוג תעריף                | סוג צריכה | קריאה קודמת | קריאה נוכחית | סה"כ צריכה בקוט"ש | מחיר לקוט"ש בא"ג | סה"כ לתשלום |
|--------------------------|-----------|-------------|--------------|-------------------|------------------|-------------|
| פרטי חשבון עבור תאריכים: |           |             |              |                   |                  |             |
| 777                      | פסגה      | 01/06/20    | 30/06/20     | 0.00              | 45.44            | 1,401.80    |
| 778                      | גבע       | 302.70      | 302.70       | 0.00              | 37.65            | 0.00        |
| 779                      | שפל       | 984.20      | 984.20       | 0.00              | 31.07            | 0.00        |

**פנוי - 8 - 14118692(0x0)**

| סוג תעריף                | סוג צריכה | קריאה קודמת | קריאה נוכחית | סה"כ צריכה בקוט"ש | מחיר לקוט"ש בא"ג | סה"כ לתשלום |
|--------------------------|-----------|-------------|--------------|-------------------|------------------|-------------|
| פרטי חשבון עבור תאריכים: |           |             |              |                   |                  |             |
| 777                      | פסגה      | 01/06/20    | 30/06/20     | 0.00              | 45.44            | 0.00        |
| 778                      | גבע       | 0.00        | 0.00         | 0.00              | 37.65            | 0.00        |
| 779                      | שפל       | 0.00        | 0.00         | 0.00              | 31.07            | 0.00        |

**פנוי - 13 - 14118692(0x0)**

| סוג תעריף                | סוג צריכה | קריאה קודמת | קריאה נוכחית | סה"כ צריכה בקוט"ש | מחיר לקוט"ש בא"ג | סה"כ לתשלום |
|--------------------------|-----------|-------------|--------------|-------------------|------------------|-------------|
| פרטי חשבון עבור תאריכים: |           |             |              |                   |                  |             |
| 777                      | פסגה      | 01/06/20    | 30/06/20     | 0.00              | 45.44            | 0.00        |
| 778                      | גבע       | 0.00        | 0.00         | 0.00              | 37.65            | 0.00        |
| 779                      | שפל       | 0.00        | 0.00         | 0.00              | 31.07            | 0.00        |

**פנוי - 14 - 14118692(0x0)**

| סוג תעריף                | סוג צריכה | קריאה קודמת | קריאה נוכחית | סה"כ צריכה בקוט"ש | מחיר לקוט"ש בא"ג | סה"כ לתשלום |
|--------------------------|-----------|-------------|--------------|-------------------|------------------|-------------|
| פרטי חשבון עבור תאריכים: |           |             |              |                   |                  |             |
| 777                      | פסגה      | 01/06/20    | 30/06/20     | 0.00              | 45.44            | 0.00        |
| 778                      | גבע       | 0.00        | 0.00         | 0.00              | 37.65            | 0.00        |
| 779                      | שפל       | 0.00        | 0.00         | 0.00              | 31.07            | 0.00        |

**פנוי - 15 - 14118692(0x0)**

| סוג תעריף                | סוג צריכה | קריאה קודמת | קריאה נוכחית | סה"כ צריכה בקוט"ש | מחיר לקוט"ש בא"ג | סה"כ לתשלום |
|--------------------------|-----------|-------------|--------------|-------------------|------------------|-------------|
| פרטי חשבון עבור תאריכים: |           |             |              |                   |                  |             |
| 777                      | פסגה      | 01/06/20    | 30/06/20     | 0.00              | 45.44            | 0.00        |
| 778                      | גבע       | 0.00        | 0.00         | 0.00              | 37.65            | 0.00        |
| 779                      | שפל       | 0.00        | 0.00         | 0.00              | 31.07            | 0.00        |





**פנוי - 14 - (0x0)14154665**

| סוג תעריף                | סוג צריכה | קריאה קודמת | קריאה נוכחית | סה"כ צריכה בקוט"ש | מחיר לקוט"ש בא"ג | סה"כ לתשלום |
|--------------------------|-----------|-------------|--------------|-------------------|------------------|-------------|
| פרטי חשבון עבור תאריכים: |           |             |              |                   |                  |             |
| 777                      | פסגה      | 01/06/20    | 30/06/20     | 0.00              | 45.44            | 0.00 ₪      |
| 778                      | גבע       | 0.00        | 0.00         | 0.00              | 37.65            | 0.00 ₪      |
| 779                      | שפל       | 0.00        | 0.00         | 0.00              | 31.07            | 0.00 ₪      |

**פנוי - 4 - (0x0)15091182**

| סוג תעריף                | סוג צריכה | קריאה קודמת | קריאה נוכחית | סה"כ צריכה בקוט"ש | מחיר לקוט"ש בא"ג | סה"כ לתשלום |
|--------------------------|-----------|-------------|--------------|-------------------|------------------|-------------|
| פרטי חשבון עבור תאריכים: |           |             |              |                   |                  |             |
| 777                      | פסגה      | 01/06/20    | 30/06/20     | 0.00              | 45.44            | 0.00 ₪      |
| 778                      | גבע       | 0.00        | 0.00         | 0.00              | 37.65            | 0.00 ₪      |
| 779                      | שפל       | 0.00        | 9.40         | 9.40              | 31.07            | 2.92 ₪      |

**פנוי - 6 - (0x0)15114136**

| סוג תעריף                | סוג צריכה | קריאה קודמת | קריאה נוכחית | סה"כ צריכה בקוט"ש | מחיר לקוט"ש בא"ג | סה"כ לתשלום |
|--------------------------|-----------|-------------|--------------|-------------------|------------------|-------------|
| פרטי חשבון עבור תאריכים: |           |             |              |                   |                  |             |
| 777                      | פסגה      | 01/06/20    | 30/06/20     | 1,831.90          | 45.44            | 0.00 ₪      |
| 778                      | גבע       | 443.40      | 443.40       | 0.00              | 37.65            | 0.00 ₪      |
| 779                      | שפל       | 1,627.20    | 1,627.20     | 0.00              | 31.07            | 0.00 ₪      |

**פנוי - 12 - (0x0)15114136**

| סוג תעריף                | סוג צריכה | קריאה קודמת | קריאה נוכחית | סה"כ צריכה בקוט"ש | מחיר לקוט"ש בא"ג | סה"כ לתשלום |
|--------------------------|-----------|-------------|--------------|-------------------|------------------|-------------|
| פרטי חשבון עבור תאריכים: |           |             |              |                   |                  |             |
| 777                      | פסגה      | 01/06/20    | 30/06/20     | 0.00              | 45.44            | 0.00 ₪      |
| 778                      | גבע       | 0.00        | 0.00         | 0.00              | 37.65            | 0.00 ₪      |
| 779                      | שפל       | 0.60        | 0.60         | 0.00              | 31.07            | 0.00 ₪      |

**פנוי - 3 - (0x0)15114138**

| סוג תעריף                | סוג צריכה | קריאה קודמת | קריאה נוכחית | סה"כ צריכה בקוט"ש | מחיר לקוט"ש בא"ג | סה"כ לתשלום |
|--------------------------|-----------|-------------|--------------|-------------------|------------------|-------------|
| פרטי חשבון עבור תאריכים: |           |             |              |                   |                  |             |
| 777                      | פסגה      | 01/06/20    | 30/06/20     | 0.00              | 45.44            | 0.00 ₪      |
| 778                      | גבע       | 0.00        | 0.00         | 0.00              | 37.65            | 0.00 ₪      |
| 779                      | שפל       | 0.45        | 0.45         | 0.00              | 31.07            | 0.00 ₪      |





**פנוי - 4 - 15114138(0x0)**

| סוג תעריף                | סוג צריכה | קריאה קודמת | קריאה נוכחית | סה"כ צריכה בקוט"ש | מחיר לקוט"ש בא"ג | סה"כ לתשלום |
|--------------------------|-----------|-------------|--------------|-------------------|------------------|-------------|
| פרטי חשבון עבור תאריכים: |           |             |              |                   |                  |             |
| 777                      | פסגה      | 01/06/20    | 30/06/20     | 0.00              | 45.44            | 0.00 ₪      |
| 778                      | גבע       | 0.00        | 0.00         | 0.00              | 37.65            | 0.00 ₪      |
| 779                      | שפל       | 0.45        | 0.45         | 0.00              | 31.07            | 0.00 ₪      |

**פנוי - 6 - 15114138(0x0)**

| סוג תעריף                | סוג צריכה | קריאה קודמת | קריאה נוכחית | סה"כ צריכה בקוט"ש | מחיר לקוט"ש בא"ג | סה"כ לתשלום |
|--------------------------|-----------|-------------|--------------|-------------------|------------------|-------------|
| פרטי חשבון עבור תאריכים: |           |             |              |                   |                  |             |
| 777                      | פסגה      | 01/06/20    | 30/06/20     | 0.00              | 45.44            | 0.00 ₪      |
| 778                      | גבע       | 0.00        | 0.00         | 0.00              | 37.65            | 0.00 ₪      |
| 779                      | שפל       | 0.45        | 0.45         | 0.00              | 31.07            | 0.00 ₪      |

**פנוי - 8 - 15114138(0x0)**

| סוג תעריף                | סוג צריכה | קריאה קודמת | קריאה נוכחית | סה"כ צריכה בקוט"ש | מחיר לקוט"ש בא"ג | סה"כ לתשלום |
|--------------------------|-----------|-------------|--------------|-------------------|------------------|-------------|
| פרטי חשבון עבור תאריכים: |           |             |              |                   |                  |             |
| 777                      | פסגה      | 01/06/20    | 30/06/20     | 0.00              | 45.44            | 0.00 ₪      |
| 778                      | גבע       | 0.00        | 0.00         | 0.00              | 37.65            | 0.00 ₪      |
| 779                      | שפל       | 0.75        | 0.75         | 0.00              | 31.07            | 0.00 ₪      |

**פנוי - 9 - 15114138(0x0)**

| סוג תעריף                | סוג צריכה | קריאה קודמת | קריאה נוכחית | סה"כ צריכה בקוט"ש | מחיר לקוט"ש בא"ג | סה"כ לתשלום |
|--------------------------|-----------|-------------|--------------|-------------------|------------------|-------------|
| פרטי חשבון עבור תאריכים: |           |             |              |                   |                  |             |
| 777                      | פסגה      | 01/06/20    | 30/06/20     | 0.00              | 45.44            | 0.00 ₪      |
| 778                      | גבע       | 0.00        | 0.00         | 0.00              | 37.65            | 0.00 ₪      |
| 779                      | שפל       | 0.75        | 0.75         | 0.00              | 31.07            | 0.00 ₪      |

**פנוי - 10 - 15114138(0x0)**

| סוג תעריף                | סוג צריכה | קריאה קודמת | קריאה נוכחית | סה"כ צריכה בקוט"ש | מחיר לקוט"ש בא"ג | סה"כ לתשלום |
|--------------------------|-----------|-------------|--------------|-------------------|------------------|-------------|
| פרטי חשבון עבור תאריכים: |           |             |              |                   |                  |             |
| 777                      | פסגה      | 01/06/20    | 30/06/20     | 0.00              | 45.44            | 0.00 ₪      |
| 778                      | גבע       | 0.00        | 0.00         | 0.00              | 37.65            | 0.00 ₪      |
| 779                      | שפל       | 0.75        | 0.75         | 0.00              | 31.07            | 0.00 ₪      |





**פנוי - 11 - 15114138(0x0)**

| סוג תעריף                | סוג צריכה | קריאה קודמת | קריאה נוכחית | סה"כ צריכה בקוט"ש | מחיר לקוט"ש בא"ג | סה"כ לתשלום |
|--------------------------|-----------|-------------|--------------|-------------------|------------------|-------------|
| פרטי חשבון עבור תאריכים: |           |             |              |                   |                  |             |
| 777                      | פסגה      | 01/06/20    | 30/06/20     | 0.00              | 45.44            | 0.00 ₪      |
| 778                      | גבע       | 0.00        | 0.00         | 0.00              | 37.65            | 0.00 ₪      |
| 779                      | שפל       | 0.75        | 0.75         | 0.00              | 31.07            | 0.00 ₪      |

**פנוי - 13 - 15114138(0x0)**

| סוג תעריף                | סוג צריכה | קריאה קודמת | קריאה נוכחית | סה"כ צריכה בקוט"ש | מחיר לקוט"ש בא"ג | סה"כ לתשלום |
|--------------------------|-----------|-------------|--------------|-------------------|------------------|-------------|
| פרטי חשבון עבור תאריכים: |           |             |              |                   |                  |             |
| 777                      | פסגה      | 01/06/20    | 30/06/20     | 0.00              | 45.44            | 0.00 ₪      |
| 778                      | גבע       | 0.00        | 0.00         | 0.00              | 37.65            | 0.00 ₪      |
| 779                      | שפל       | 0.75        | 0.75         | 0.00              | 31.07            | 0.00 ₪      |

**פנוי - 14 - 15114138(0x0)**

| סוג תעריף                | סוג צריכה | קריאה קודמת | קריאה נוכחית | סה"כ צריכה בקוט"ש | מחיר לקוט"ש בא"ג | סה"כ לתשלום |
|--------------------------|-----------|-------------|--------------|-------------------|------------------|-------------|
| פרטי חשבון עבור תאריכים: |           |             |              |                   |                  |             |
| 777                      | פסגה      | 01/06/20    | 30/06/20     | 0.00              | 45.44            | 0.00 ₪      |
| 778                      | גבע       | 0.00        | 0.00         | 0.00              | 37.65            | 0.00 ₪      |
| 779                      | שפל       | 0.75        | 0.75         | 0.00              | 31.07            | 0.00 ₪      |

**פנוי - 15 - 15114138(0x0)**

| סוג תעריף                | סוג צריכה | קריאה קודמת | קריאה נוכחית | סה"כ צריכה בקוט"ש | מחיר לקוט"ש בא"ג | סה"כ לתשלום |
|--------------------------|-----------|-------------|--------------|-------------------|------------------|-------------|
| פרטי חשבון עבור תאריכים: |           |             |              |                   |                  |             |
| 777                      | פסגה      | 01/06/20    | 30/06/20     | 0.00              | 45.44            | 0.00 ₪      |
| 778                      | גבע       | 0.00        | 0.00         | 0.00              | 37.65            | 0.00 ₪      |
| 779                      | שפל       | 0.00        | 0.00         | 0.00              | 31.07            | 0.00 ₪      |

**פנוי - 4 - 15129211(0x0)**

| סוג תעריף                | סוג צריכה | קריאה קודמת | קריאה נוכחית | סה"כ צריכה בקוט"ש | מחיר לקוט"ש בא"ג | סה"כ לתשלום |
|--------------------------|-----------|-------------|--------------|-------------------|------------------|-------------|
| פרטי חשבון עבור תאריכים: |           |             |              |                   |                  |             |
| 777                      | פסגה      | 01/06/20    | 30/06/20     | 0.00              | 45.44            | 0.00 ₪      |
| 778                      | גבע       | 0.00        | 0.00         | 0.00              | 37.65            | 0.00 ₪      |
| 779                      | שפל       | 0.00        | 0.90         | 0.90              | 31.07            | 0.28 ₪      |





**פנוי - 6 - 15129211(0x0)**

| סוג תעריף                | סוג צריכה | קריאה קודמת | קריאה נוכחית | סה"כ צריכה בקוט"ש | מחיר לקוט"ש בא"ג | סה"כ לתשלום |
|--------------------------|-----------|-------------|--------------|-------------------|------------------|-------------|
| פרטי חשבון עבור תאריכים: |           |             |              |                   |                  |             |
| 777                      | פסגה      | 01/06/20    | 30/06/20     | 0.00              | 45.44            | 0.00 ₪      |
| 778                      | גבע       | 0.00        | 0.00         | 0.00              | 37.65            | 0.00 ₪      |
| 779                      | שפל       | 0.90        | 0.90         | 0.00              | 31.07            | 0.00 ₪      |

**פנוי - 9 - 15129211(0x0)**

| סוג תעריף                | סוג צריכה | קריאה קודמת | קריאה נוכחית | סה"כ צריכה בקוט"ש | מחיר לקוט"ש בא"ג | סה"כ לתשלום |
|--------------------------|-----------|-------------|--------------|-------------------|------------------|-------------|
| פרטי חשבון עבור תאריכים: |           |             |              |                   |                  |             |
| 777                      | פסגה      | 01/06/20    | 30/06/20     | 0.00              | 45.44            | 0.00 ₪      |
| 778                      | גבע       | 0.00        | 0.00         | 0.00              | 37.65            | 0.00 ₪      |
| 779                      | שפל       | 0.00        | 0.60         | 0.60              | 31.07            | 0.19 ₪      |

**פנוי - 11 - 15129211(3x63)**

| סוג תעריף                | סוג צריכה | קריאה קודמת | קריאה נוכחית | סה"כ צריכה בקוט"ש | מחיר לקוט"ש בא"ג | סה"כ לתשלום |
|--------------------------|-----------|-------------|--------------|-------------------|------------------|-------------|
| פרטי חשבון עבור תאריכים: |           |             |              |                   |                  |             |
| 777                      | פסגה      | 01/06/20    | 30/06/20     | 0.00              | 45.44            | 0.00 ₪      |
| 778                      | גבע       | 0.00        | 0.00         | 0.00              | 37.65            | 0.00 ₪      |
| 779                      | שפל       | 0.00        | 0.60         | 0.60              | 31.07            | 0.19 ₪      |

**פנוי - 13 - 15129211(0x0)**

| סוג תעריף                | סוג צריכה | קריאה קודמת | קריאה נוכחית | סה"כ צריכה בקוט"ש | מחיר לקוט"ש בא"ג | סה"כ לתשלום |
|--------------------------|-----------|-------------|--------------|-------------------|------------------|-------------|
| פרטי חשבון עבור תאריכים: |           |             |              |                   |                  |             |
| 777                      | פסגה      | 01/06/20    | 30/06/20     | 0.00              | 45.44            | 0.00 ₪      |
| 778                      | גבע       | 0.00        | 0.00         | 0.00              | 37.65            | 0.00 ₪      |
| 779                      | שפל       | 0.00        | 0.60         | 0.60              | 31.07            | 0.19 ₪      |

**פנוי - 14 - 15129211(0x0)**

| סוג תעריף                | סוג צריכה | קריאה קודמת | קריאה נוכחית | סה"כ צריכה בקוט"ש | מחיר לקוט"ש בא"ג | סה"כ לתשלום |
|--------------------------|-----------|-------------|--------------|-------------------|------------------|-------------|
| פרטי חשבון עבור תאריכים: |           |             |              |                   |                  |             |
| 777                      | פסגה      | 01/06/20    | 30/06/20     | 0.00              | 45.44            | 0.00 ₪      |
| 778                      | גבע       | 0.00        | 0.00         | 0.00              | 37.65            | 0.00 ₪      |
| 779                      | שפל       | 0.00        | 0.60         | 0.60              | 31.07            | 0.19 ₪      |





**פנוי - 15 - (0x0)15129211**

| סוג תעריף                | סוג צריכה | קריאה קודמת | קריאה נוכחית | סה"כ צריכה בקוט"ש | מחיר לקוט"ש בא"ג | סה"כ לתשלום |
|--------------------------|-----------|-------------|--------------|-------------------|------------------|-------------|
| פרטי חשבון עבור תאריכים: |           |             |              |                   |                  |             |
| 777                      | פסגה      | 01/06/20    | 30/06/20     | 0.00              | 45.44            | 0.00 ₪      |
| 778                      | גבע       | 0.00        | 0.00         | 0.00              | 37.65            | 0.00 ₪      |
| 779                      | שפל       | 0.00        | 0.00         | 0.00              | 31.07            | 0.00 ₪      |

**פנוי - 5 - (0x0)81018767**

| סוג תעריף                | סוג צריכה | קריאה קודמת | קריאה נוכחית | סה"כ צריכה בקוט"ש | מחיר לקוט"ש בא"ג | סה"כ לתשלום |
|--------------------------|-----------|-------------|--------------|-------------------|------------------|-------------|
| פרטי חשבון עבור תאריכים: |           |             |              |                   |                  |             |
| 777                      | פסגה      | 01/06/20    | 30/06/20     | 1.03              | 45.44            | 0.47 ₪      |
| 778                      | גבע       | 65.21       | 65.58        | 0.37              | 37.65            | 0.14 ₪      |
| 779                      | שפל       | 210.02      | 210.98       | 0.96              | 31.07            | 0.30 ₪      |

**פנוי - 7 - (0x0)81018767**

| סוג תעריף                | סוג צריכה | קריאה קודמת | קריאה נוכחית | סה"כ צריכה בקוט"ש | מחיר לקוט"ש בא"ג | סה"כ לתשלום |
|--------------------------|-----------|-------------|--------------|-------------------|------------------|-------------|
| פרטי חשבון עבור תאריכים: |           |             |              |                   |                  |             |
| 777                      | פסגה      | 01/06/20    | 30/06/20     | 3.47              | 45.44            | 1.58 ₪      |
| 778                      | גבע       | 1,684.83    | 1,685.89     | 1.06              | 37.65            | 0.40 ₪      |
| 779                      | שפל       | 2,949.48    | 2,952.44     | 2.96              | 31.07            | 0.92 ₪      |

**פנוי - 8 - (0x0)81018767**

| סוג תעריף                | סוג צריכה | קריאה קודמת | קריאה נוכחית | סה"כ צריכה בקוט"ש | מחיר לקוט"ש בא"ג | סה"כ לתשלום |
|--------------------------|-----------|-------------|--------------|-------------------|------------------|-------------|
| פרטי חשבון עבור תאריכים: |           |             |              |                   |                  |             |
| 777                      | פסגה      | 01/06/20    | 30/06/20     | 0.008             | 45.44            | 0.00 ₪      |
| 778                      | גבע       | 0.004       | 0.004        | 0.00              | 37.65            | 0.00 ₪      |
| 779                      | שפל       | 0.01        | 0.01         | 0.00              | 31.07            | 0.00 ₪      |

**פנוי - 2 - (0x0)81018771**

| סוג תעריף                | סוג צריכה | קריאה קודמת | קריאה נוכחית | סה"כ צריכה בקוט"ש | מחיר לקוט"ש בא"ג | סה"כ לתשלום |
|--------------------------|-----------|-------------|--------------|-------------------|------------------|-------------|
| פרטי חשבון עבור תאריכים: |           |             |              |                   |                  |             |
| 777                      | פסגה      | 01/06/20    | 30/06/20     | 0.62              | 45.44            | 0.28 ₪      |
| 778                      | גבע       | 11,393.40   | 11,393.79    | 0.39              | 37.65            | 0.15 ₪      |
| 779                      | שפל       | 12,490.50   | 12,491.26    | 0.76              | 31.07            | 0.23 ₪      |





**פנוי - 8 - (0x0)81018771**

| סה"כ לתשלום | מחיר לקוט"ש בא"ג | סה"כ צריכה בקוט"ש | קריאה נוכחית | קריאה קודמת | סוג צריכה                | סוג תעריף |
|-------------|------------------|-------------------|--------------|-------------|--------------------------|-----------|
|             |                  |                   | 30/06/20     | 01/06/20    | פרטי חשבון עבור תאריכים: |           |
| 0.32 ₪      | 45.44            | 0.70              | 94.80        | 94.10       | פסגה                     | 777       |
| 0.15 ₪      | 37.65            | 0.39              | 53.89        | 53.50       | גבע                      | 778       |
| 0.23 ₪      | 31.07            | 0.76              | 182.16       | 181.40      | שפל                      | 779       |

**פנוי - 4 - (0x0)81018850**

| סה"כ לתשלום | מחיר לקוט"ש בא"ג | סה"כ צריכה בקוט"ש | קריאה נוכחית | קריאה קודמת | סוג צריכה                | סוג תעריף |
|-------------|------------------|-------------------|--------------|-------------|--------------------------|-----------|
|             |                  |                   | 30/06/20     | 01/06/20    | פרטי חשבון עבור תאריכים: |           |
| 0.00 ₪      | 45.44            | 0.00              | 0.01         | 0.01        | פסגה                     | 777       |
| 0.00 ₪      | 37.65            | 0.00              | 0.006        | 0.006       | גבע                      | 778       |
| 0.00 ₪      | 31.07            | 0.00              | 0.02         | 0.02        | שפל                      | 779       |

**פנוי - 5 - (0x0)81018850**

| סה"כ לתשלום | מחיר לקוט"ש בא"ג | סה"כ צריכה בקוט"ש | קריאה נוכחית | קריאה קודמת | סוג צריכה                | סוג תעריף |
|-------------|------------------|-------------------|--------------|-------------|--------------------------|-----------|
|             |                  |                   | 30/06/20     | 01/06/20    | פרטי חשבון עבור תאריכים: |           |
| 236.24 ₪    | 45.44            | 519.89            | 43,991.56    | 43,471.68   | פסגה                     | 777       |
| 67.41 ₪     | 37.65            | 179.05            | 23,648.17    | 23,469.12   | גבע                      | 778       |
| 140.00 ₪    | 31.07            | 450.61            | 72,602.42    | 72,151.81   | שפל                      | 779       |

**פנוי - 6 - (0x0)81018850**

| סה"כ לתשלום | מחיר לקוט"ש בא"ג | סה"כ צריכה בקוט"ש | קריאה נוכחית | קריאה קודמת | סוג צריכה                | סוג תעריף |
|-------------|------------------|-------------------|--------------|-------------|--------------------------|-----------|
|             |                  |                   | 30/06/20     | 01/06/20    | פרטי חשבון עבור תאריכים: |           |
| 139.52 ₪    | 45.44            | 307.05            | 18,366.56    | 18,059.51   | פסגה                     | 777       |
| 44.38 ₪     | 37.65            | 117.89            | 9,326.79     | 9,208.90    | גבע                      | 778       |
| 94.27 ₪     | 31.07            | 303.40            | 29,552.13    | 29,248.72   | שפל                      | 779       |

**פנוי - 3 - (0x0)81022631**

| סה"כ לתשלום | מחיר לקוט"ש בא"ג | סה"כ צריכה בקוט"ש | קריאה נוכחית | קריאה קודמת | סוג צריכה                | סוג תעריף |
|-------------|------------------|-------------------|--------------|-------------|--------------------------|-----------|
|             |                  |                   | 30/06/20     | 01/06/20    | פרטי חשבון עבור תאריכים: |           |
| 0.00 ₪      | 45.44            | 0.00              | 85,003.17    | 85,003.17   | פסגה                     | 777       |
| 0.00 ₪      | 37.65            | 0.00              | 29,943.91    | 29,943.91   | גבע                      | 778       |
| 0.00 ₪      | 31.07            | 0.00              | 33,113.61    | 33,113.61   | שפל                      | 779       |





פנוי - 5 - (0x0)81022631

| סה"כ לתשלום | מחיר לקוט"ש בא"ג | סה"כ צריכה בקוט"ש | קריאה נוכחית | קריאה קודמת | סוג צריכה                | סוג תעריף |
|-------------|------------------|-------------------|--------------|-------------|--------------------------|-----------|
|             |                  |                   | 30/06/20     | 01/06/20    | פרטי חשבון עבור תאריכים: |           |
| 0.00 ₪      | 45.44            | 0.00              | 65.45        | 65.45       | פסגה                     | 777       |
| 0.00 ₪      | 37.65            | 0.00              | 37.78        | 37.78       | גבע                      | 778       |
| 0.00 ₪      | 31.07            | 0.00              | 127.16       | 127.16      | שפל                      | 779       |

פנוי - 7 - (0x0)81022631

| סה"כ לתשלום | מחיר לקוט"ש בא"ג | סה"כ צריכה בקוט"ש | קריאה נוכחית | קריאה קודמת | סוג צריכה                | סוג תעריף |
|-------------|------------------|-------------------|--------------|-------------|--------------------------|-----------|
|             |                  |                   | 30/06/20     | 01/06/20    | פרטי חשבון עבור תאריכים: |           |
| 0.00 ₪      | 45.44            | 0.00              | 37.51        | 37.51       | פסגה                     | 777       |
| 0.00 ₪      | 37.65            | 0.00              | 21.91        | 21.91       | גבע                      | 778       |
| 0.00 ₪      | 31.07            | 0.00              | 75.38        | 75.38       | שפל                      | 779       |

פנוי - 8 - (0x0)81022631

| סה"כ לתשלום | מחיר לקוט"ש בא"ג | סה"כ צריכה בקוט"ש | קריאה נוכחית | קריאה קודמת | סוג צריכה                | סוג תעריף |
|-------------|------------------|-------------------|--------------|-------------|--------------------------|-----------|
|             |                  |                   | 30/06/20     | 01/06/20    | פרטי חשבון עבור תאריכים: |           |
| 0.00 ₪      | 45.44            | 0.00              | 27.17        | 27.17       | פסגה                     | 777       |
| 0.00 ₪      | 37.65            | 0.00              | 16.33        | 16.33       | גבע                      | 778       |
| 0.00 ₪      | 31.07            | 0.00              | 57.68        | 57.68       | שפל                      | 779       |

סה"כ לדייר:

| שיא ביקוש | סה"כ       | שפל      | גבע        | פסגה       |
|-----------|------------|----------|------------|------------|
| 21.44     | 20,402.21  | 1,836.07 | 4,311.95   | 14,254.19  |
|           | 8,671.02 ₪ | 570.47 ₪ | 1,623.45 ₪ | 6,477.10 ₪ |

סה"כ צריכה  
סה"כ לתשלום

|            |   |                     |
|------------|---|---------------------|
| 0.00 ₪     | <b>תשלום קבוע</b>                         |                     |
| 9.43 ₪     | <b>תשלום עבור גודל חיבור ב KVA (3x88)</b> |                     |
| 8,680.45 ₪ | <b>סה"כ לתשלום</b>                        | <b>לא כולל מע"מ</b> |





התפלגות חיוב בש"ח לפי תעו"ז

הסטוריית צריכה בקוט"ש

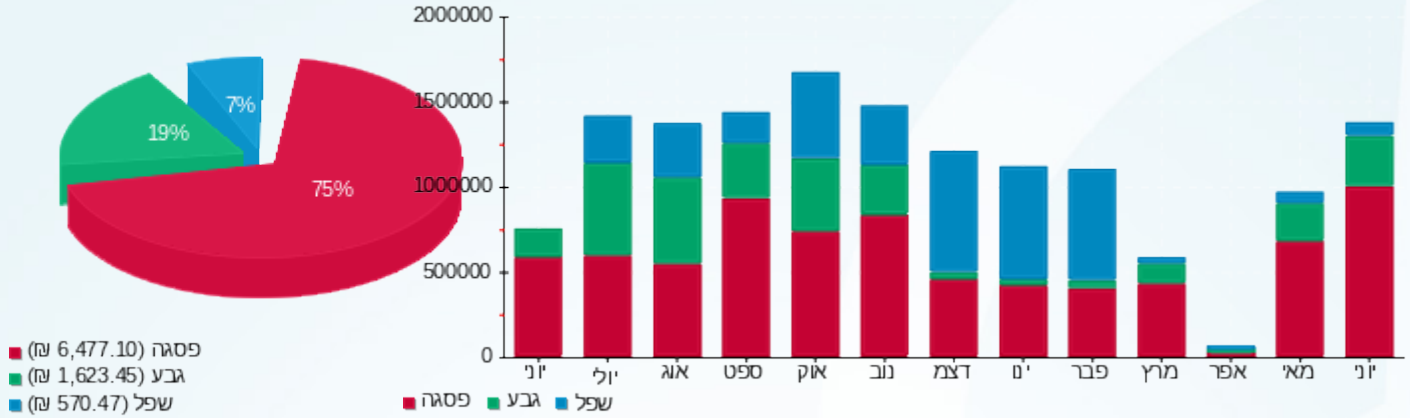

06/07/20 תאריך הפקה:  
 30/06/20 תאריך קריאה נוכחית:  
 01/06/20 תאריך קריאה קודמת:

שם דייר: פרטנר  
 שם אתר: קבוצת הנגב חנויות

לקוח/ה נכבד/ה, אנו מתכבדים להגיש את חישוב צריכת החשמל לתקופה 01/06/20 - 30/06/20:

פרטנר - 3 - 00024629 (3x16)

| סוג תעריף                | סוג צריכה | קריאה קודמת | קריאה נוכחית | סה"כ צריכה בקוט"ש | מחיר לקוט"ש בא"ג | סה"כ לתשלום |
|--------------------------|-----------|-------------|--------------|-------------------|------------------|-------------|
| פרטי חשבון עבור תאריכים: |           |             |              |                   |                  |             |
| 777                      | פסגה      | 01/06/20    | 30/06/20     | 94.24             | 45.44            | 42.82 ₪     |
| 778                      | גבע       | 55,713.93   | 55,737.90    | 23.96             | 37.65            | 9.02 ₪      |
| 779                      | שפל       | 98,217.05   | 98,231.39    | 14.34             | 31.07            | 4.46 ₪      |

סה"כ לדייר:

| פסגה    | גבע    | שפל    | סה"כ    | שיא ביקוש |
|---------|--------|--------|---------|-----------|
| 94.24   | 23.96  | 14.34  | 132.55  | 0.51      |
| 42.82 ₪ | 9.02 ₪ | 4.46 ₪ | 56.30 ₪ |           |

סה"כ צריכה  
 סה"כ לתשלום

|          |                                   |              |
|----------|-----------------------------------|--------------|
| 200.95 ₪ | תשלום קבוע                        |              |
| 1.71 ₪   | תשלום עבור גודל חיבור בKVA (3x16) |              |
| 258.97 ₪ | סה"כ לתשלום                       | לא כולל מע"מ |

התפלגות חיוב בש"ח לפי תע"ז

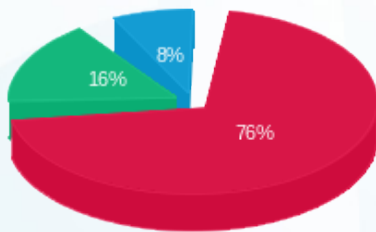

פסגה (42.82 ₪)  
 גבע (9.02 ₪)  
 שפל (4.46 ₪)

הסטוריית צריכה בקוט"ש

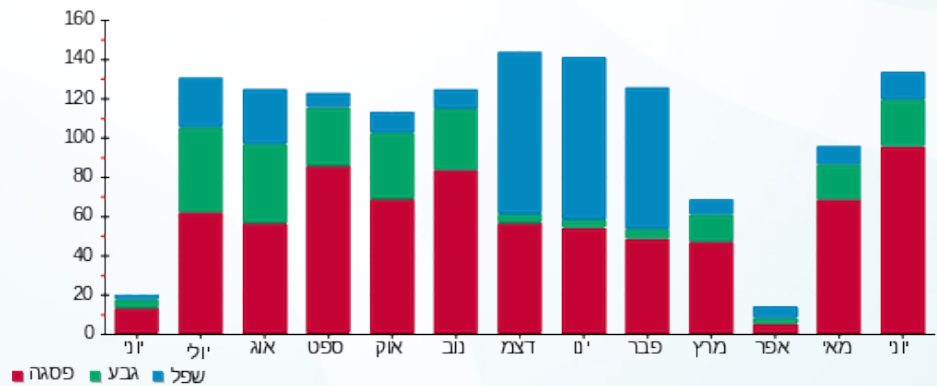



06/07/20 תאריך הפקה:  
 30/06/20 תאריך קריאה נוכחית:  
 01/06/20 תאריך קריאה קודמת:

שם דייר: צבאן בכור חדש  
 שם אתר: קבוצת הנגב חנויות

לקוח/ה נכבד/ה, אנו מתכבדים להגיש את חישוב צריכת החשמל לתקופה 01/06/20 - 30/06/20:

צבאן בכור חדש - 1 - 14014334 (3x40)

| סוג תעריף                | סוג צריכה | קריאה קודמת | קריאה נוכחית | סה"כ צריכה בקוט"ש | מחיר לקוט"ש בא"ג | סה"כ לתשלום |
|--------------------------|-----------|-------------|--------------|-------------------|------------------|-------------|
| פרטי חשבון עבור תאריכים: |           |             |              |                   |                  |             |
| 777                      | פסגה      | 01/06/20    | 30/06/20     | 131.10            | 45.44            | 59.57 ₪     |
| 778                      | גבע       | 14,449.30   | 14,625.50    | 176.20            | 37.65            | 66.34 ₪     |
| 779                      | שפל       | 21,680.20   | 22,494.20    | 814.00            | 31.07            | 252.91 ₪    |

סה"כ לדייר:

| פסגה    | גבע     | שפל      | סה"כ     | שיא ביקוש |
|---------|---------|----------|----------|-----------|
| 131.10  | 176.20  | 814.00   | 1,121.30 |           |
| 59.57 ₪ | 66.34 ₪ | 252.91 ₪ | 378.82 ₪ |           |

סה"כ צריכה  
 סה"כ לתשלום

|          |                                   |              |
|----------|-----------------------------------|--------------|
| 200.95 ₪ | תשלום קבוע                        |              |
| 4.29 ₪   | תשלום עבור גודל חיבור בKVA (3x40) |              |
| 584.06 ₪ | סה"כ לתשלום                       | לא כולל מע"מ |

התפלגות חיוב בש"ח לפי תעו"ז

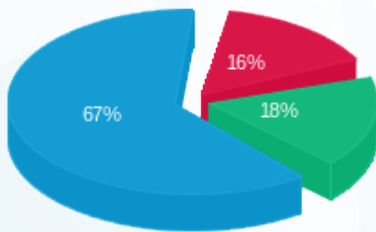

פסגה (59.57 ₪)  
 גבע (66.34 ₪)  
 שפל (252.91 ₪)

הסטוריית צריכה בקוט"ש

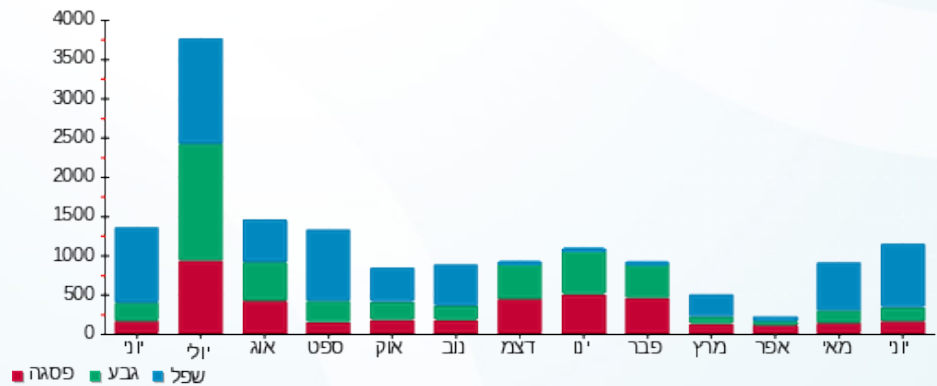



06/07/20 תאריך הפקה:  
 30/06/20 תאריך קריאה נוכחית:  
 01/06/20 תאריך קריאה קודמת:

שם דייר: צומת ספרים  
 שם אתר: קבוצת הנגב חנויות

לקוח/ה נכבד/ה, אנו מתכבדים להגיש את חישוב צריכת החשמל לתקופה 01/06/20 - 30/06/20:

צומת ספרים - 6 - 14086125 (3x63)

| סוג תעריף                | סוג צריכה | קריאה קודמת | קריאה נוכחית | סה"כ צריכה בקוט"ש | מחיר לקוט"ש בא"ג | סה"כ לתשלום |
|--------------------------|-----------|-------------|--------------|-------------------|------------------|-------------|
| פרטי חשבון עבור תאריכים: |           |             |              |                   |                  |             |
| 777                      | פסגה      | 01/06/20    | 30/06/20     | 1,743.40          | 45.44            | 792.20 ₪    |
| 778                      | גבע       | 19,200.60   | 19,303.80    | 103.20            | 37.65            | 38.85 ₪     |
| 779                      | שפל       | 19,056.90   | 19,984.70    | 927.80            | 31.07            | 288.27 ₪    |

סה"כ לדייר:

| פסגה     | גבע     | שפל      | סה"כ       | שיא ביקוש |
|----------|---------|----------|------------|-----------|
| 1,743.40 | 103.20  | 927.80   | 2,774.40   | 11.90     |
| 792.20 ₪ | 38.85 ₪ | 288.27 ₪ | 1,119.32 ₪ |           |

סה"כ צריכה  
 סה"כ לתשלום

|            |                                   |              |
|------------|-----------------------------------|--------------|
| 200.95 ₪   | תשלום קבוע                        |              |
| 6.75 ₪     | תשלום עבור גודל חיבור בKVA (3x63) |              |
| 1,327.03 ₪ | סה"כ לתשלום                       | לא כולל מע"מ |

התפלגות חיוב בש"ח לפי תע"ז

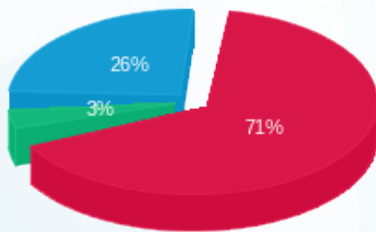

■ פסגה (792.20 ₪)  
 ■ גבע (38.85 ₪)  
 ■ שפל (288.27 ₪)

הסטוריית צריכה בקוט"ש

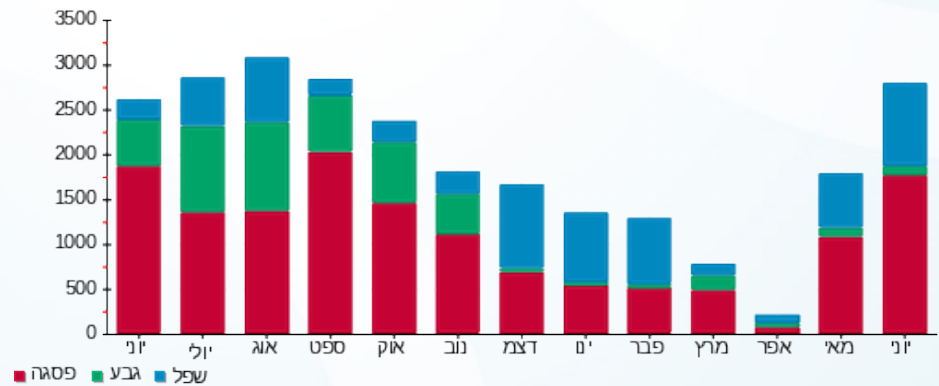



06/07/20 תאריך הפקדה:  
 30/06/20 תאריך קריאה נוכחית:  
 01/06/20 תאריך קריאה קודמת:

שם דייר: צילר 1  
 שם אתר: קבוצת הנגב חנויות

לקוח/ה נכבד/ה, אנו מתכבדים להגיש את חישוב צריכת החשמל לתקופה 01/06/20 - 30/06/20:

ציילר 1 - 1 - 00024590 (0x0)

| סוג תעריף                | סוג צריכה | קריאה קודמת  | קריאה נוכחית | סה"כ צריכה בקוט"ש | מחיר לקוט"ש בא"ג | סה"כ לתשלום |
|--------------------------|-----------|--------------|--------------|-------------------|------------------|-------------|
| פרטי חשבון עבור תאריכים: |           |              |              |                   |                  |             |
|                          |           | 01/06/20     | 30/06/20     |                   |                  |             |
| 777                      | פסגה      | 1,028,205.72 | 1,043,379.96 | 15,174.24         | 45.44            | 6,895.17 ₪  |
| 778                      | גבע       | 505,012.85   | 508,975.52   | 3,962.66          | 37.65            | 1,491.94 ₪  |
| 779                      | שפל       | 271,667.82   | 271,909.24   | 241.42            | 31.07            | 75.01 ₪     |

סה"כ לדייר:

| פסגה       | גבע        | שפל     | סה"כ       | שיא ביקוש |
|------------|------------|---------|------------|-----------|
| 15,174.24  | 3,962.66   | 241.42  | 19,378.32  | 91.25     |
| 6,895.17 ₪ | 1,491.94 ₪ | 75.01 ₪ | 8,462.13 ₪ |           |

סה"כ צריכה  
 סה"כ לתשלום

|            |                                  |              |
|------------|----------------------------------|--------------|
| 0.00 ₪     | תשלום קבוע                       |              |
| 0.00 ₪     | תשלום עבור גודל חיבור בKVA (0x0) |              |
| 8,462.13 ₪ | סה"כ לתשלום                      | לא כולל מע"מ |

התפלגות חיוב בש"ח לפי תעו"ז

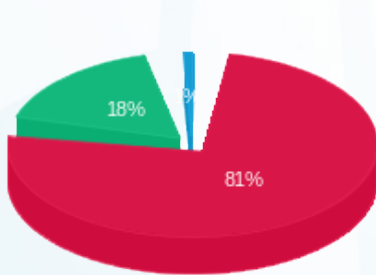

פסגה (6,895.17 ₪)  
 גבע (1,491.94 ₪)  
 שפל (75.01 ₪)

הסטוריית צריכה בקוט"ש

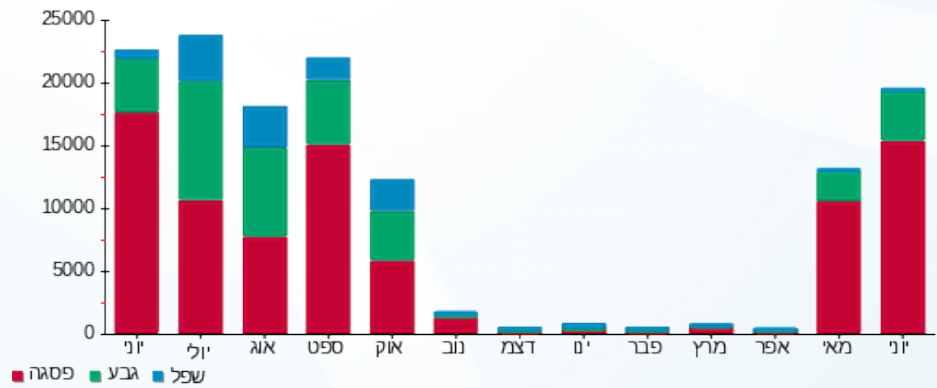



06/07/20 תאריך הפקה:  
 30/06/20 תאריך קריאה נוכחית:  
 01/06/20 תאריך קריאה קודמת:

שם דייר: צילר 2  
 שם אתר: קבוצת הנגב חנויות

לקוח/ה נכבד/ה, אנו מתכבדים להגיש את חישוב צריכת החשמל לתקופה 01/06/20 - 30/06/20:

צילר 2 - 2 - 00024590 (0x0)

| סוג תעריף | סוג צריכה | קריאה קודמת | קריאה נוכחית | סה"כ צריכה בקוט"ש | מחיר לקוט"ש בא"ג | סה"כ לתשלום |
|-----------|-----------|-------------|--------------|-------------------|------------------|-------------|
|           |           | 01/06/20    | 30/06/20     |                   |                  |             |
| 777       | פסגה      | 843,387.70  | 847,043.20   | 3,655.50          | 45.44            | 1,661.06 ₪  |
| 778       | גבע       | 500,179.90  | 501,162.49   | 982.58            | 37.65            | 369.94 ₪    |
| 779       | שפל       | 239,357.19  | 239,451.01   | 93.82             | 31.07            | 29.15 ₪     |

סה"כ לדייר:

| פסגה       | גבע      | שפל     | סה"כ       | שיא ביקוש |
|------------|----------|---------|------------|-----------|
| 3,655.50   | 982.58   | 93.82   | 4,731.90   | 83.16     |
| 1,661.06 ₪ | 369.94 ₪ | 29.15 ₪ | 2,060.15 ₪ |           |

סה"כ צריכה  
 סה"כ לתשלום

|            |                                  |              |
|------------|----------------------------------|--------------|
| 0.00 ₪     | תשלום קבוע                       |              |
| 0.00 ₪     | תשלום עבור גודל חיבור בKVA (0x0) |              |
| 2,060.15 ₪ | סה"כ לתשלום                      | לא כולל מע"מ |

התפלגות חיוב בש"ח לפי תעו"ז

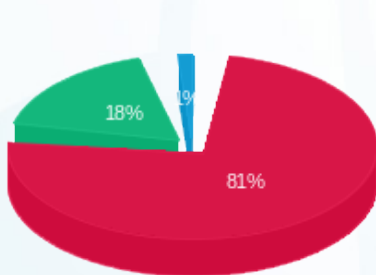

פסגה (1,661.06 ₪)  
 גבע (369.94 ₪)  
 שפל (29.15 ₪)

הסטוריית צריכה בקוט"ש

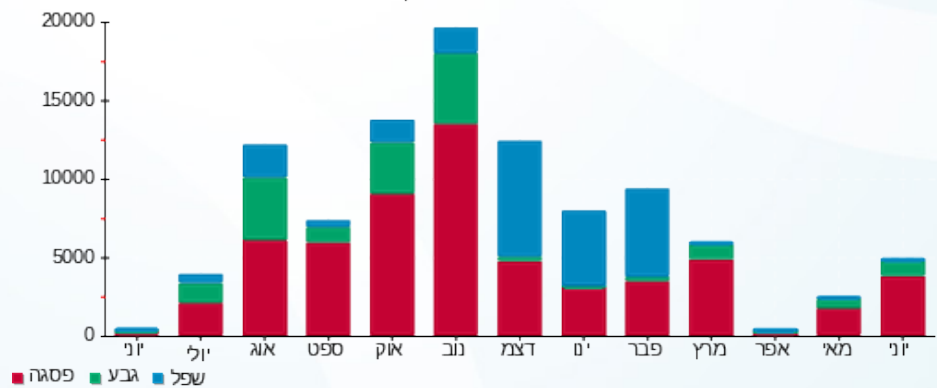



06/07/20 תאריך הפקדה:  
 30/06/20 תאריך קריאה נוכחית:  
 01/06/20 תאריך קריאה קודמת:

שם דייר: קיווי  
 שם אתר: קבוצת הנגב חנויות

לקוח/ה נכבד/ה, אנו מתכבדים להגיש את חישוב צריכת החשמל לתקופה 01/06/20 - 30/06/20:

קיווי - 1 - 14014305 (3x25)

| סה"כ לתשלום | מחיר לקוט"ש בא"ג | סה"כ צריכה בקוט"ש | קריאה נוכחית | קריאה קודמת | סוג צריכה                | סוג תעריף |
|-------------|------------------|-------------------|--------------|-------------|--------------------------|-----------|
|             |                  |                   | 30/06/20     | 01/06/20    | פרטי חשבון עבור תאריכים: |           |
| ₪ 336.21    | 45.44            | 739.90            | 21,254.20    | 20,514.30   | פסגה                     | 777       |
| ₪ 50.71     | 37.65            | 134.70            | 7,645.90     | 7,511.20    | גבע                      | 778       |
| ₪ 30.04     | 31.07            | 96.70             | 9,546.60     | 9,449.90    | שפל                      | 779       |

סה"כ לדייר:

| שיא ביקוש | סה"כ     | שפל     | גבע     | פסגה     |
|-----------|----------|---------|---------|----------|
|           | 971.30   | 96.70   | 134.70  | 739.90   |
|           | ₪ 416.97 | ₪ 30.04 | ₪ 50.71 | ₪ 336.21 |

סה"כ צריכה  
 סה"כ לתשלום

|          |  |                     |
|----------|--|---------------------|
| ₪ 200.95 | <b>תשלום קבוע</b>                        |                     |
| ₪ 2.68   | <b>תשלום עבור גודל חיבור בKVA (3x25)</b> |                     |
| ₪ 620.60 | <b>סה"כ לתשלום</b>                       | <b>לא כולל מע"מ</b> |

התפלגות חיוב בש"ח לפי תעו"ז

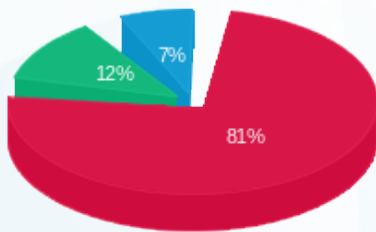

פסגה (₪ 336.21)  
 גבע (₪ 50.71)  
 שפל (₪ 30.04)

הסטוריית צריכה בקוט"ש

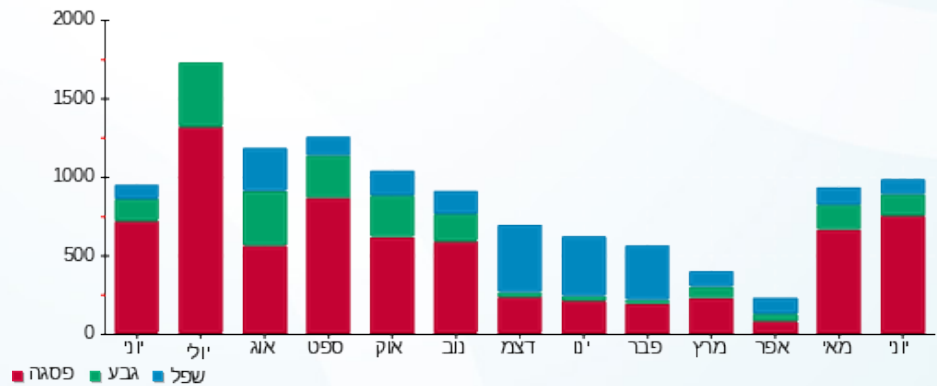

06/07/20 תאריך הפקדה:  
 30/06/20 תאריך קריאה נוכחית:  
 01/06/20 תאריך קריאה קודמת:

שם דייר: קסטרו  
 שם אתר: קבוצת הנגב חנויות

לקוח/ה נכבד/ה, אנו מתכבדים להגיש את חישוב צריכת החשמל לתקופה **01/06/20 - 30/06/20**:

קסטרו - 3 - 15091174 (3x320)

| סוג תעריף                | סוג צריכה | קריאה קודמת | קריאה נוכחית | סה"כ צריכה בקוט"ש | מחיר לקוט"ש בא"ג | סה"כ לתשלום |
|--------------------------|-----------|-------------|--------------|-------------------|------------------|-------------|
| פרטי חשבון עבור תאריכים: |           |             |              |                   |                  |             |
| 777                      | פסגה      | 01/06/20    | 30/06/20     | 20,505.20         | 45.44            | 9,317.56 ₪  |
| 778                      | גבע       | 107,021.60  | 111,749.20   | 4,727.60          | 37.65            | 1,779.94 ₪  |
| 779                      | שפל       | 131,862.80  | 134,003.60   | 2,140.80          | 31.07            | 665.15 ₪    |

סה"כ לדייר:

| פסגה       | גבע        | שפל      | סה"כ        | שיא ביקוש |
|------------|------------|----------|-------------|-----------|
| 20,505.20  | 4,727.60   | 2,140.80 | 27,373.60   | 108.62    |
| 9,317.56 ₪ | 1,779.94 ₪ | 665.15 ₪ | 11,762.65 ₪ |           |

סה"כ צריכה  
 סה"כ לתשלום

|             |                                    |              |
|-------------|------------------------------------|--------------|
| 200.95 ₪    | תשלום קבוע                         |              |
| 34.30 ₪     | תשלום עבור גודל חיבור בKVA (3x320) |              |
| 11,997.90 ₪ | סה"כ לתשלום                        | לא כולל מע"מ |

התפלגות חיוב בש"ח לפי תע"ז

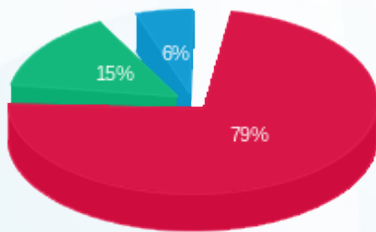

■ פסגה (9,317.56 ₪)  
 ■ גבע (1,779.94 ₪)  
 ■ שפל (665.15 ₪)

הסטוריית צריכה בקוט"ש

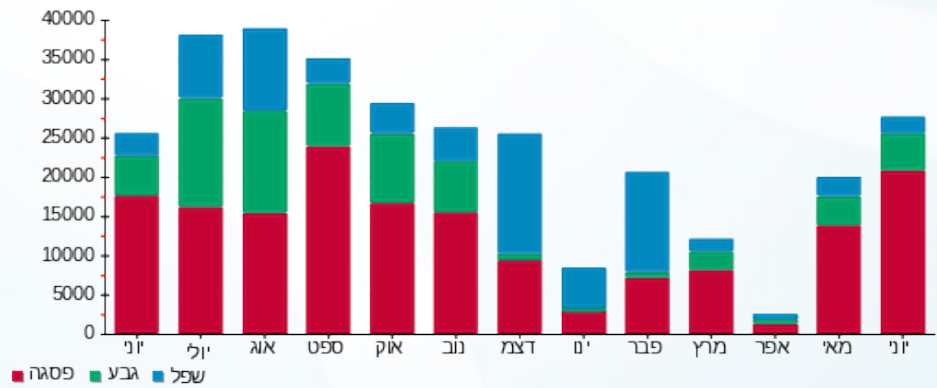

06/07/20 תאריך הפקה:  
 30/06/20 תאריך קריאה נוכחית:  
 01/06/20 תאריך קריאה קודמת:

שם דייר: קפריס  
 שם אתר: קבוצת הנגב חנויות

לקוח/ה נכבד/ה, אנו מתכבדים להגיש את חישוב צריכת החשמל לתקופה 01/06/20 - 30/06/20:

קפריס - 8 - 15129211 (3x125)

| סה"כ לתשלום | מחיר לקוט"ש בא"ג | סה"כ צריכה בקוט"ש | קריאה נוכחית | קריאה קודמת | סוג צריכה                | סוג תעריף |
|-------------|------------------|-------------------|--------------|-------------|--------------------------|-----------|
|             |                  |                   | 30/06/20     | 01/06/20    | פרטי חשבון עבור תאריכים: |           |
| 1,185.39 ₪  | 45.44            | 2,608.70          | 181,561.60   | 178,952.90  | פסגה                     | 777       |
| 192.32 ₪    | 37.65            | 510.80            | 65,932.00    | 65,421.20   | גבע                      | 778       |
| 967.05 ₪    | 31.07            | 3,112.50          | 163,680.50   | 160,568.00  | שפל                      | 779       |

סה"כ לדיר:

| שיא ביקוש | סה"כ       | שפל      | גבע      | פסגה       |
|-----------|------------|----------|----------|------------|
| 24.90     | 6,232.00   | 3,112.50 | 510.80   | 2,608.70   |
|           | 2,344.76 ₪ | 967.05 ₪ | 192.32 ₪ | 1,185.39 ₪ |

סה"כ צריכה  
 סה"כ לתשלום

|            |   |                     |
|------------|---|---------------------|
| 200.95 ₪   | <b>תשלום קבוע</b>                         |                     |
| 13.40 ₪    | <b>תשלום עבור גודל חיבור בKVA (3x125)</b> |                     |
| 2,559.11 ₪ | <b>סה"כ לתשלום</b>                        | <b>לא כולל מע"מ</b> |

התפלגות חיוב בש"ח לפי תעו"ז

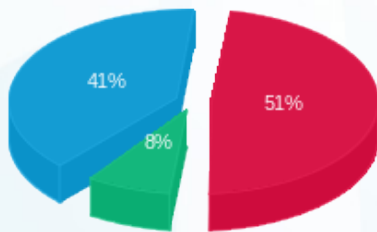

פסגה (1,185.39 ₪) 41%  
 גבע (192.32 ₪) 8%  
 שפל (967.05 ₪) 51%

הסטוריית צריכה בקוט"ש

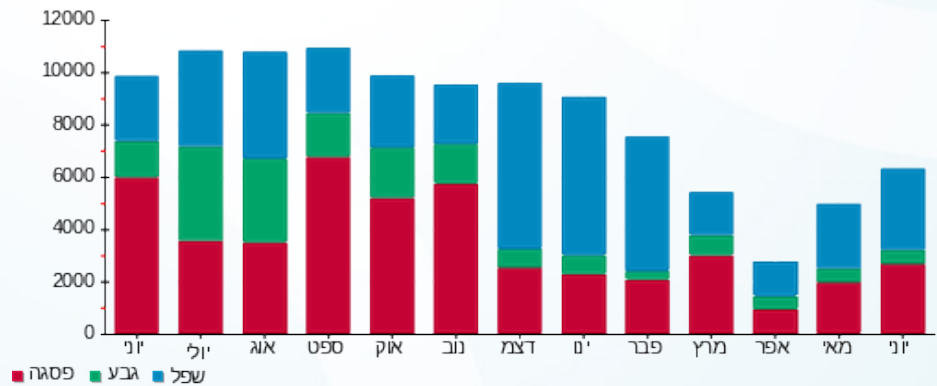



06/07/20 תאריך הפקה:  
 30/06/20 תאריך קריאה נוכחית:  
 01/06/20 תאריך קריאה קודמת:

שם דייר: קרביץ  
 שם אתר: קבוצת הנגב חנויות

לקוח/ה נכבד/ה, אנו מתכבדים להגיש את חישוב צריכת החשמל לתקופה 01/06/20 - 30/06/20:

קרביץ - 4 - 14086125(3x40)

| סה"כ לתשלום | מחיר לקוט"ש בא"ג | סה"כ צריכה בקוט"ש | קריאה נוכחית | קריאה קודמת | סוג צריכה                | סוג תעריף |
|-------------|------------------|-------------------|--------------|-------------|--------------------------|-----------|
|             |                  |                   | 30/06/20     | 01/06/20    | פרטי חשבון עבור תאריכים: |           |
| ₪ 550.82    | 45.44            | 1,212.20          | 58,329.20    | 57,117.00   | פסגה                     | 777       |
| ₪ 46.95     | 37.65            | 124.70            | 22,155.40    | 22,030.70   | גבע                      | 778       |
| ₪ 239.61    | 31.07            | 771.20            | 23,062.10    | 22,290.90   | שפל                      | 779       |

סה"כ לדייר:

| שיא ביקוש | סה"כ     | שפל      | גבע     | פסגה     |
|-----------|----------|----------|---------|----------|
| 9.40      | 2,108.10 | 771.20   | 124.70  | 1,212.20 |
|           | ₪ 837.39 | ₪ 239.61 | ₪ 46.95 | ₪ 550.82 |

סה"כ צריכה  
 סה"כ לתשלום

|            |  |                     |
|------------|--|---------------------|
| ₪ 200.95   | <b>תשלום קבוע</b>                        |                     |
| ₪ 4.29     | <b>תשלום עבור גודל חיבור בKVA (3x40)</b> |                     |
| ₪ 1,042.62 | <b>סה"כ לתשלום</b>                       | <b>לא כולל מע"מ</b> |

התפלגות חיוב בש"ח לפי תעו"ז

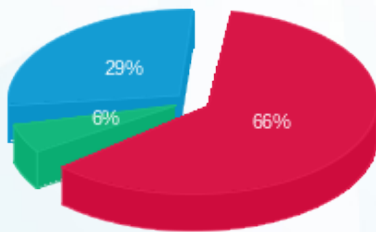

פסגה (₪ 550.82)  
 גבע (₪ 46.95)  
 שפל (₪ 239.61)

הסטוריית צריכה בקוט"ש

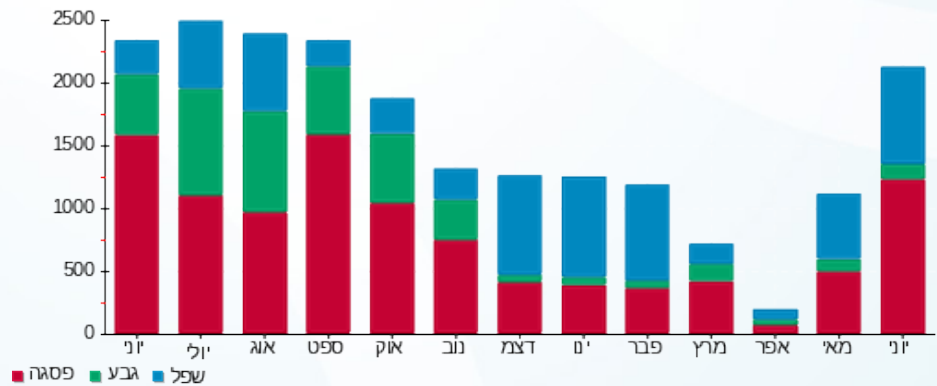



06/07/20 תאריך הפקה:  
 30/06/20 תאריך קריאה נוכחית:  
 01/06/20 תאריך קריאה קודמת:

שם דייר: קרולינה  
 שם אתר: קבוצת הנגב חנויות

לקוח/ה נכבד/ה, אנו מתכבדים להגיש את חישוב צריכת החשמל לתקופה 01/06/20 - 30/06/20:

קרולינה - 1 - 13127857(3x40)

| סוג תעריף                | סוג צריכה | קריאה קודמת | קריאה נוכחית | סה"כ צריכה בקוט"ש | מחיר לקוט"ש בא"ג | סה"כ לתשלום |
|--------------------------|-----------|-------------|--------------|-------------------|------------------|-------------|
| פרטי חשבון עבור תאריכים: |           |             |              |                   |                  |             |
| 777                      | פסגה      | 01/06/20    | 30/06/20     | 80.90             | 45.44            | 36.76 ₪     |
| 778                      | גבע       | 18,128.90   | 18,391.00    | 262.10            | 37.65            | 98.68 ₪     |
| 779                      | שפל       | 27,420.00   | 28,439.80    | 1,019.80          | 31.07            | 316.85 ₪    |

סה"כ לדייר:

| פסגה    | גבע     | שפל      | סה"כ     | שיא ביקוש |
|---------|---------|----------|----------|-----------|
| 80.90   | 262.10  | 1,019.80 | 1,362.80 |           |
| 36.76 ₪ | 98.68 ₪ | 316.85 ₪ | 452.29 ₪ |           |

סה"כ צריכה  
 סה"כ לתשלום

|          |                                   |              |
|----------|-----------------------------------|--------------|
| 200.95 ₪ | תשלום קבוע                        |              |
| 4.29 ₪   | תשלום עבור גודל חיבור בKVA (3x40) |              |
| 657.53 ₪ | סה"כ לתשלום                       | לא כולל מע"מ |

התפלגות חיוב בש"ח לפי תעו"ז

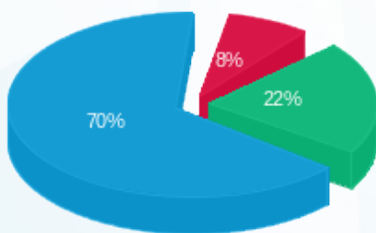

פסגה (36.76 ₪)  
 גבע (98.68 ₪)  
 שפל (316.85 ₪)

הסטוריית צריכה בקוט"ש

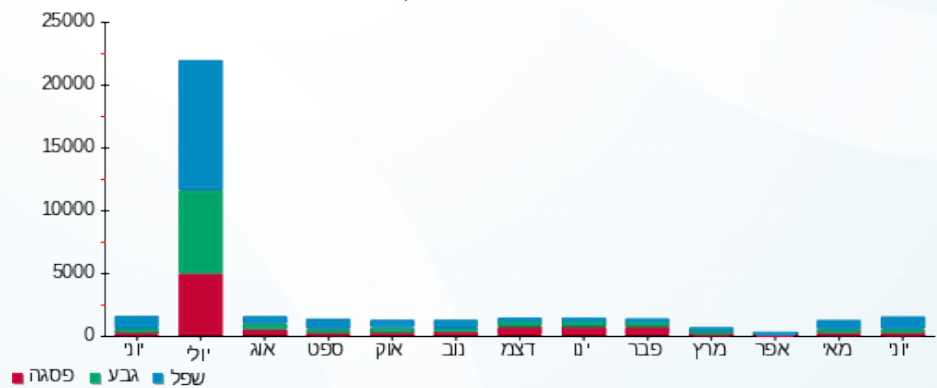

06/07/20 תאריך הפקדה:  
 30/06/20 תאריך קריאה נוכחית:  
 01/06/20 תאריך קריאה קודמת:

שם דייר: קרייזי ליין  
 שם אתר: קבוצת הנגב חנויות

לקוח/ה נכבד/ה, אנו מתכבדים להגיש את חישוב צריכת החשמל לתקופה 01/06/20 - 30/06/20:

קרייזי ליין - 7 - 14154665 (3x63)

| סוג תעריף | סוג צריכה | קריאה קודמת | קריאה נוכחית | סה"כ צריכה בקוט"ש | מחיר לקוט"ש בא"ג | סה"כ לתשלום |
|-----------|-----------|-------------|--------------|-------------------|------------------|-------------|
|           |           | 01/06/20    | 30/06/20     |                   |                  |             |
| 777       | פסגה      | 0.00        | 724.30       | 724.30            | 45.44            | 329.12 ₪    |
| 778       | גבע       | 0.00        | 317.80       | 317.80            | 37.65            | 119.65 ₪    |
| 779       | שפל       | 0.00        | 1,037.60     | 1,037.60          | 31.07            | 322.38 ₪    |

סה"כ לדיר:

| פסגה     | גבע      | שפל      | סה"כ     | שיא ביקוש |
|----------|----------|----------|----------|-----------|
| 724.30   | 317.80   | 1,037.60 | 2,079.70 | 9.97      |
| 329.12 ₪ | 119.65 ₪ | 322.38 ₪ | 771.16 ₪ |           |

סה"כ צריכה  
 סה"כ לתשלום

|          |                                   |              |
|----------|-----------------------------------|--------------|
| 200.95 ₪ | תשלום קבוע                        |              |
| 6.75 ₪   | תשלום עבור גודל חיבור בKVA (3x63) |              |
| 978.86 ₪ | סה"כ לתשלום                       | לא כולל מע"מ |

התפלגות חיוב בש"ח לפי תע"ז

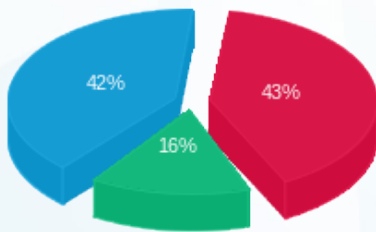

פסגה (329.12 ₪) - 42%  
 גבע (119.65 ₪) - 16%  
 שפל (322.38 ₪) - 43%

הסטוריית צריכה בקוט"ש

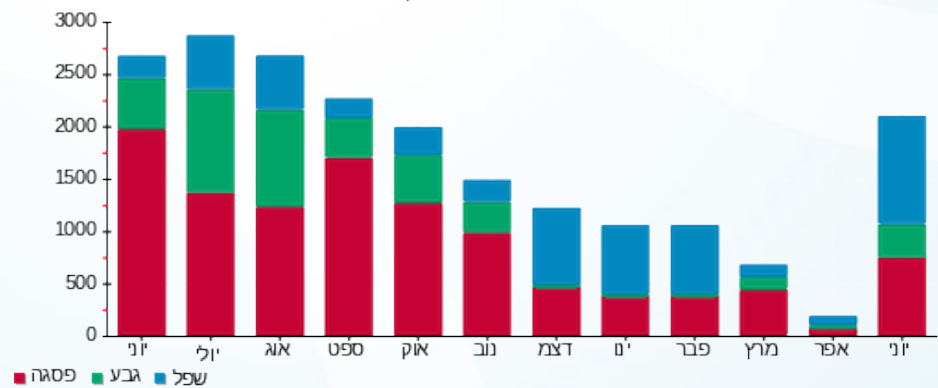



06/07/20 תאריך הפקה:  
 30/06/20 תאריך קריאה נוכחית:  
 01/06/20 תאריך קריאה קודמת:

שם דייר: רויאלטי  
 שם אתר: קבוצת הנגב חנויות

לקוח/ה נכבד/ה, אנו מתכבדים להגיש את חישוב צריכת החשמל לתקופה 01/06/20 - 30/06/20:

רויאלטי - 1 - 14014420(3x50)

| סוג תעריף                | סוג צריכה | קריאה קודמת | קריאה נוכחית | סה"כ צריכה בקוט"ש | מחיר לקוט"ש בא"ג | סה"כ לתשלום |
|--------------------------|-----------|-------------|--------------|-------------------|------------------|-------------|
| פרטי חשבון עבור תאריכים: |           |             |              |                   |                  |             |
| 777                      | פסגה      | 01/06/20    | 30/06/20     | 522.90            | 45.44            | 237.61 ₪    |
| 778                      | גבע       | 10,099.20   | 10,261.30    | 162.10            | 37.65            | 61.03 ₪     |
| 779                      | שפל       | 11,134.60   | 11,194.90    | 60.30             | 31.07            | 18.74 ₪     |

סה"כ לדייר:

| פסגה     | גבע     | שפל     | סה"כ     | שיא ביקוש |
|----------|---------|---------|----------|-----------|
| 522.90   | 162.10  | 60.30   | 745.30   |           |
| 237.61 ₪ | 61.03 ₪ | 18.74 ₪ | 317.37 ₪ |           |

סה"כ צריכה  
 סה"כ לתשלום

|          |  |                     |
|----------|--|---------------------|
| 200.95 ₪ | <b>תשלום קבוע</b>                        |                     |
| 5.36 ₪   | <b>תשלום עבור גודל חיבור בKVA (3x50)</b> |                     |
| 523.68 ₪ | <b>סה"כ לתשלום</b>                       | <b>לא כולל מע"מ</b> |

התפלגות חיוב בש"ח לפי תע"ז

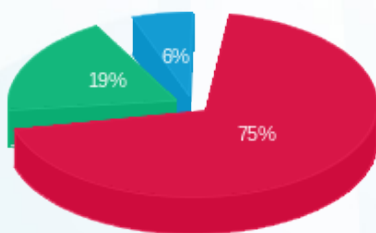

■ פסגה (237.61 ₪)  
 ■ גבע (61.03 ₪)  
 ■ שפל (18.74 ₪)

הסטוריית צריכה בקוט"ש

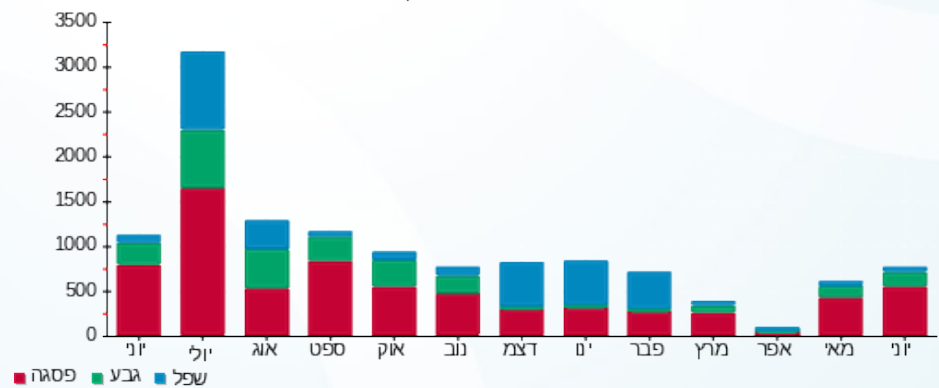

06/07/20 תאריך הפקדה:  
 30/06/20 תאריך קריאה נוכחית:  
 01/06/20 תאריך קריאה קודמת:

שם דייר: ריבאר - מחסן  
 שם אתר: קבוצת הנגב חנויות

לקוח/ה נכבד/ה, אנו מתכבדים להגיש את חישוב צריכת החשמל לתקופה 01/06/20 - 30/06/20:

ריבאר - מחסן - 6 - 81018767 (3x25)

| סוג תעריף                | סוג צריכה | קריאה קודמת | קריאה נוכחית | סה"כ צריכה בקוט"ש | מחיר לקוט"ש בא"ג | סה"כ לתשלום |
|--------------------------|-----------|-------------|--------------|-------------------|------------------|-------------|
| פרטי חשבון עבור תאריכים: |           |             |              |                   |                  |             |
| 777                      | פסגה      | 01/06/20    | 30/06/20     | 20.25             | 45.44            | 9.20 ₪      |
| 778                      | גבע       | 196.85      | 204.76       | 7.91              | 37.65            | 2.98 ₪      |
| 779                      | שפל       | 609.73      | 628.56       | 18.83             | 31.07            | 5.85 ₪      |

סה"כ לדייר:

| פסגה   | גבע    | שפל    | סה"כ    | שיא ביקוש |
|--------|--------|--------|---------|-----------|
| 20.25  | 7.91   | 18.83  | 46.98   | 0.19      |
| 9.20 ₪ | 2.98 ₪ | 5.85 ₪ | 18.03 ₪ |           |

סה"כ צריכה  
 סה"כ לתשלום

|          |                                   |              |
|----------|-----------------------------------|--------------|
| 200.95 ₪ | תשלום קבוע                        |              |
| 2.68 ₪   | תשלום עבור גודל חיבור בKVA (3x25) |              |
| 221.66 ₪ | סה"כ לתשלום                       | לא כולל מע"מ |

התפלגות חיוב בש"ח לפי תע"ז

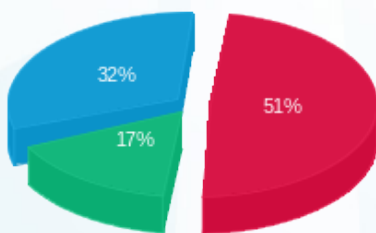

פסגה (9.20 ₪)  
 גבע (2.98 ₪)  
 שפל (5.85 ₪)

הסטוריית צריכה בקוט"ש

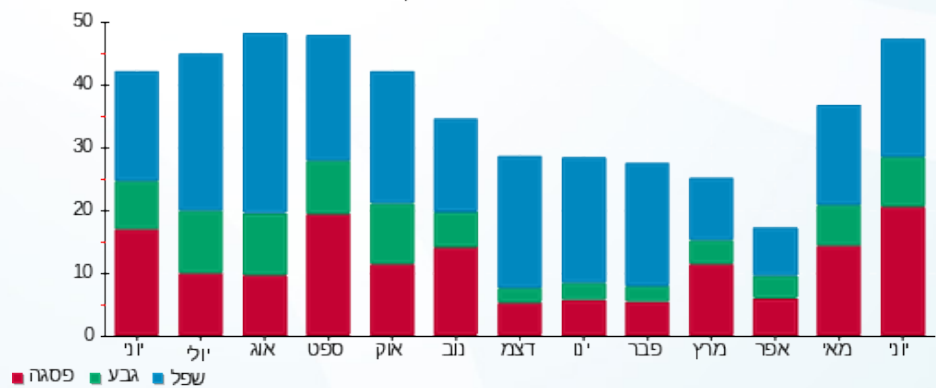



06/07/20 תאריך הפקדה:  
 30/06/20 תאריך קריאה נוכחית:  
 01/06/20 תאריך קריאה קודמת:

שם דייר: ריבר  
 שם אתר: קבוצת הנגב חנויות

לקוח/ה נכבד/ה, אנו מתכבדים להגיש את חישוב צריכת החשמל לתקופה 01/06/20 - 30/06/20:

ריבר - 8 - 81021309(3x25)

| סוג תעריף                | סוג צריכה | קריאה קודמת | קריאה נוכחית | סה"כ צריכה בקוט"ש | מחיר לקוט"ש בא"ג | סה"כ לתשלום |
|--------------------------|-----------|-------------|--------------|-------------------|------------------|-------------|
| פרטי חשבון עבור תאריכים: |           |             |              |                   |                  |             |
| 777                      | פסגה      | 01/06/20    | 30/06/20     | 239.87            | 45.44            | 109.00 ₪    |
| 778                      | גבע       | 2,075.11    | 2,151.50     | 76.39             | 37.65            | 28.76 ₪     |
| 779                      | שפל       | 6,165.42    | 6,342.35     | 176.93            | 31.07            | 54.97 ₪     |

סה"כ לדייר:

| פסגה     | גבע     | שפל     | סה"כ     | שיא ביקוש |
|----------|---------|---------|----------|-----------|
| 239.87   | 76.39   | 176.93  | 493.18   | 1.73      |
| 109.00 ₪ | 28.76 ₪ | 54.97 ₪ | 192.73 ₪ |           |

סה"כ צריכה  
 סה"כ לתשלום

|          |                                   |              |
|----------|-----------------------------------|--------------|
| 200.95 ₪ | תשלום קבוע                        |              |
| 2.68 ₪   | תשלום עבור גודל חיבור בKVA (3x25) |              |
| 396.36 ₪ | סה"כ לתשלום                       | לא כולל מע"מ |

התפלגות חיוב בש"ח לפי תעו"ז

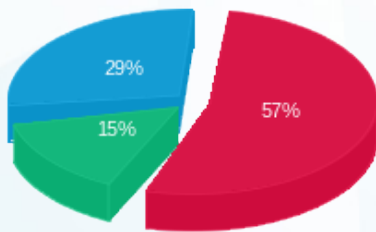

■ פסגה (109.00 ₪)  
 ■ גבע (28.76 ₪)  
 ■ שפל (54.97 ₪)

הסטוריית צריכה בקוט"ש

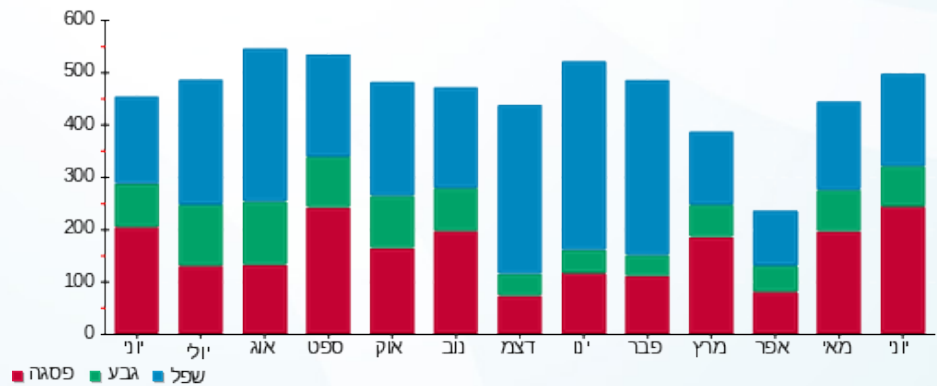

06/07/20 תאריך הפקה:  
 30/06/20 תאריך קריאה נוכחית:  
 01/06/20 תאריך קריאה קודמת:

שם דייר: רנואר  
 שם אתר: קבוצת הנגב חנויות

לקוח/ה נכבד/ה, אנו מתכבדים להגיש את חישוב צריכת החשמל לתקופה 01/06/20 - 30/06/20:

רנואר - 15 - (3x320)14154665

| סוג תעריף                | סוג צריכה | קריאה קודמת | קריאה נוכחית | סה"כ צריכה בקוט"ש | מחיר לקוט"ש בא"ג | סה"כ לתשלום |
|--------------------------|-----------|-------------|--------------|-------------------|------------------|-------------|
| פרטי חשבון עבור תאריכים: |           |             |              |                   |                  |             |
|                          |           | 01/06/20    | 30/06/20     |                   |                  |             |
| 777                      | פסגה      | 0.00        | 7,063.70     | 7,063.70          | 45.44            | 3,209.75 ₪  |
| 778                      | גבע       | 0.00        | 3,049.60     | 3,049.60          | 37.65            | 1,148.17 ₪  |
| 779                      | שפל       | 0.00        | 12,984.80    | 12,984.80         | 31.07            | 4,034.38 ₪  |

סה"כ לדייר:

| פסגה       | גבע        | שפל        | סה"כ       | שיא ביקוש |
|------------|------------|------------|------------|-----------|
| 7,063.70   | 3,049.60   | 12,984.80  | 23,098.10  |           |
| 3,209.75 ₪ | 1,148.17 ₪ | 4,034.38 ₪ | 8,392.30 ₪ |           |

סה"כ צריכה  
 סה"כ לתשלום

|            |                                    |              |
|------------|------------------------------------|--------------|
| 200.95 ₪   | תשלום קבוע                         |              |
| 34.30 ₪    | תשלום עבור גודל חיבור בKVA (3x320) |              |
| 8,627.55 ₪ | סה"כ לתשלום                        | לא כולל מע"מ |

התפלגות חיוב בש"ח לפי תע"ז

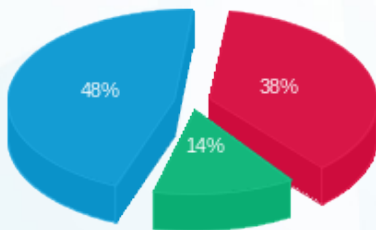

■ פסגה (3,209.75 ₪)  
 ■ גבע (1,148.17 ₪)  
 ■ שפל (4,034.38 ₪)

הסטוריית צריכה בקוט"ש

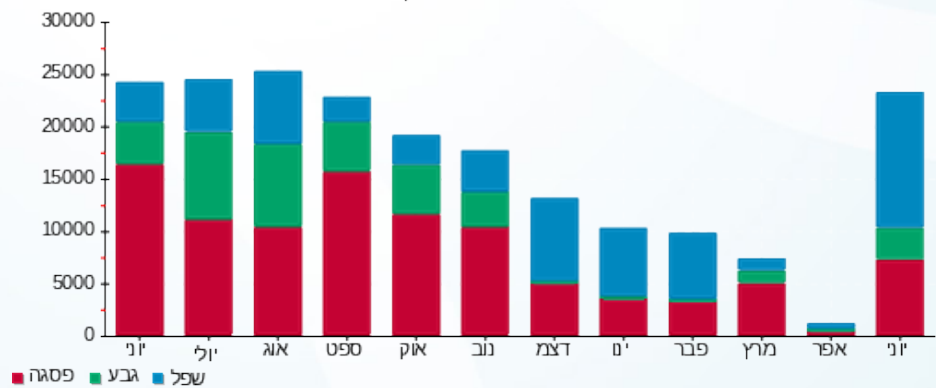



06/07/20 תאריך הפקה:  
 30/06/20 תאריך קריאה נוכחית:  
 01/06/20 תאריך קריאה קודמת:

שם דייר: שבע עיניים  
 שם אתר: קבוצת הנגב חנויות

לקוח/ה נכבד/ה, אנו מתכבדים להגיש את חישוב צריכת החשמל לתקופה 01/06/20 - 30/06/20:

שבע עיניים - 7 - 15114136 (3x25)

| סוג תעריף                | סוג צריכה | קריאה קודמת | קריאה נוכחית | סה"כ צריכה בקוט"ש | מחיר לקוט"ש בא"ג | סה"כ לתשלום |
|--------------------------|-----------|-------------|--------------|-------------------|------------------|-------------|
| פרטי חשבון עבור תאריכים: |           |             |              |                   |                  |             |
| 777                      | פסגה      | 01/06/20    | 30/06/20     | 1,600.20          | 45.44            | 727.13 ₪    |
| 778                      | גבע       | 14,586.85   | 14,907.70    | 320.85            | 37.65            | 120.80 ₪    |
| 779                      | שפל       | 14,930.45   | 15,212.55    | 282.10            | 31.07            | 87.65 ₪     |

סה"כ לדייר:

| פסגה     | גבע      | שפל     | סה"כ     | שיא ביקוש |
|----------|----------|---------|----------|-----------|
| 1,600.20 | 320.85   | 282.10  | 2,203.15 | 11.12     |
| 727.13 ₪ | 120.80 ₪ | 87.65 ₪ | 935.58 ₪ |           |

סה"כ צריכה  
 סה"כ לתשלום

|            |                                   |              |
|------------|-----------------------------------|--------------|
| 200.95 ₪   | תשלום קבוע                        |              |
| 2.68 ₪     | תשלום עבור גודל חיבור בKVA (3x25) |              |
| 1,139.21 ₪ | סה"כ לתשלום                       | לא כולל מע"מ |

התפלגות חיוב בש"ח לפי תעו"ז

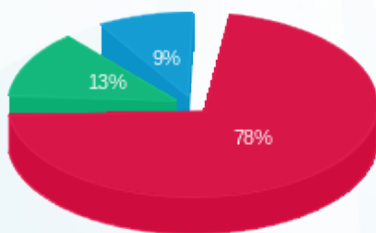

■ פסגה (727.13 ₪)  
 ■ גבע (120.80 ₪)  
 ■ שפל (87.65 ₪)

הסטוריית צריכה בקוט"ש

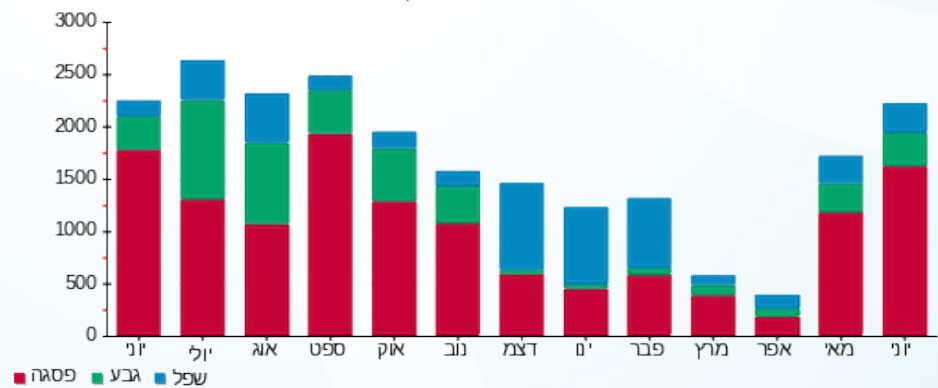



06/07/20 תאריך הפקדה:  
 30/06/20 תאריך קריאה נוכחית:  
 01/06/20 תאריך קריאה קודמת:

שם דייר: שטיפת מכונות  
 שם אתר: קבוצת הנגב חנויות

לקוח/ה נכבד/ה, אנו מתכבדים להגיש את חישוב צריכת החשמל לתקופה 01/06/20 - 30/06/20:

שטיפת מכונות - 3 - 81018850 (3x160)

| סוג תעריף                | סוג צריכה | קריאה קודמת | קריאה נוכחית | סה"כ צריכה בקוט"ש | מחיר לקוט"ש בא"ג | סה"כ לתשלום |
|--------------------------|-----------|-------------|--------------|-------------------|------------------|-------------|
| פרטי חשבון עבור תאריכים: |           |             |              |                   |                  |             |
| 777                      | פסגה      | 01/06/20    | 30/06/20     | 5,143.48          | 45.44            | 2,337.20 ₪  |
| 778                      | גבע       | 76,302.28   | 77,113.76    | 811.48            | 37.65            | 305.52 ₪    |
| 779                      | שפל       | 127,897.00  | 128,202.68   | 305.68            | 31.07            | 94.97 ₪     |

סה"כ לדייר:

| פסגה       | גבע      | שפל     | סה"כ       | שיא ביקוש |
|------------|----------|---------|------------|-----------|
| 5,143.48   | 811.48   | 305.68  | 6,260.63   | 37.38     |
| 2,337.20 ₪ | 305.52 ₪ | 94.97 ₪ | 2,737.69 ₪ |           |

סה"כ צריכה  
 סה"כ לתשלום

|            |                                    |              |
|------------|------------------------------------|--------------|
| 200.95 ₪   | תשלום קבוע                         |              |
| 17.15 ₪    | תשלום עבור גודל חיבור בKVA (3x160) |              |
| 2,955.79 ₪ | סה"כ לתשלום                        | לא כולל מע"מ |

התפלגות חיוב בש"ח לפי תע"ז

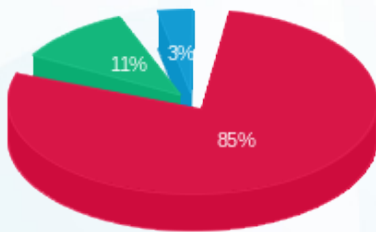

פסגה (2,337.20 ₪) 85%  
 גבע (305.52 ₪) 11%  
 שפל (94.97 ₪) 3%

הסטוריית צריכה בקוט"ש

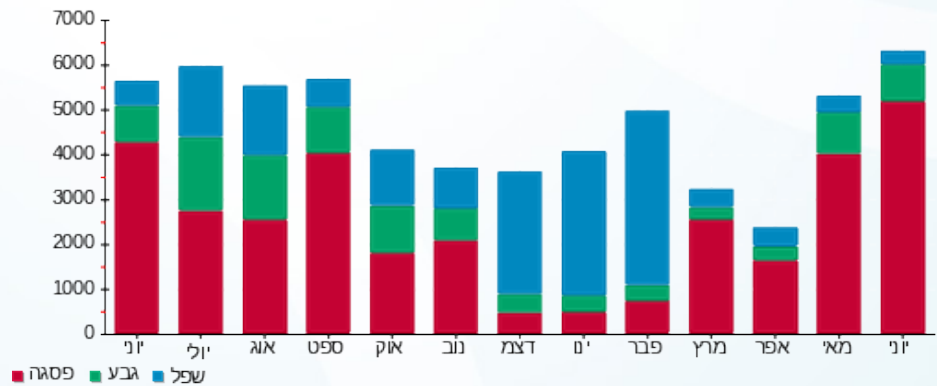

06/07/20 תאריך הפקה:  
 30/06/20 תאריך קריאה נוכחית:  
 01/06/20 תאריך קריאה קודמת:

שם דייר: שגאי 1  
 שם אתר: קבוצת הנגב חנויות

לקוח/ה נכבד/ה, אנו מתכבדים להגיש את חישוב צריכת החשמל לתקופה 01/06/20 - 30/06/20:

שגאי 1 - 3 - 15091182(0x0)

| סה"כ לתשלום | מחיר לקוט"ש בא"ג | סה"כ צריכה בקוט"ש | קריאה נוכחית | קריאה קודמת  | סוג צריכה                | סוג תעריף |
|-------------|------------------|-------------------|--------------|--------------|--------------------------|-----------|
|             |                  |                   | 30/06/20     | 01/06/20     | פרטי חשבון עבור תאריכים: |           |
| ₪ 50,937.59 | 45.44            | 112,098.56        | 2,127,481.60 | 2,015,383.04 | פסגה                     | 777       |
| ₪ 8,493.21  | 37.65            | 22,558.34         | 825,993.60   | 803,435.26   | גבע                      | 778       |
| ₪ 3,648.98  | 31.07            | 11,744.38         | 893,299.20   | 881,554.82   | שפל                      | 779       |

סה"כ לדייר:

| שיא ביקוש | סה"כ        | שפל        | גבע        | פסגה        |
|-----------|-------------|------------|------------|-------------|
| 738.53    | 146,401.28  | 11,744.38  | 22,558.34  | 112,098.56  |
|           | ₪ 63,079.78 | ₪ 3,648.98 | ₪ 8,493.21 | ₪ 50,937.59 |

סה"כ צריכה  
 סה"כ לתשלום

|             |   |                     |
|-------------|---|---------------------|
| ₪ 0.00      | <b>תשלום קבוע</b>                       |                     |
| ₪ 0.00      | <b>תשלום עבור גודל חיבור בKVA (0x0)</b> |                     |
| ₪ 63,079.78 | <b>סה"כ לתשלום</b>                      | <b>לא כולל מע"מ</b> |

התפלגות חיוב בש"ח לפי תעו"ז

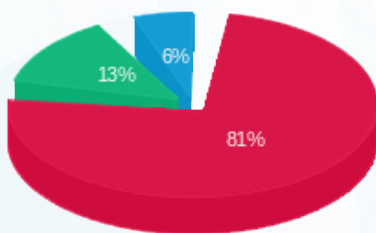

פסגה (₪ 50,937.59) ■  
 גבע (₪ 8,493.21) ■  
 שפל (₪ 3,648.98) ■

הסטוריית צריכה בקוט"ש

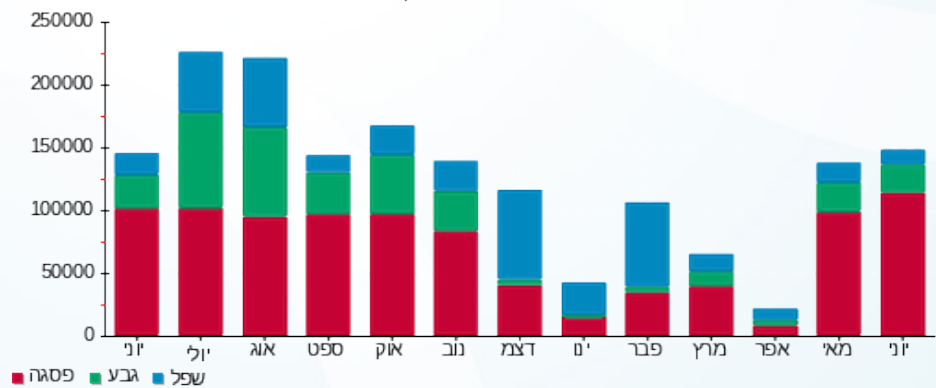

06/07/20 תאריך הפקה:  
 30/06/20 תאריך קריאה נוכחית:  
 01/06/20 תאריך קריאה קודמת:

שם דייר: שניא 2  
 שם אתר: קבוצת הנגב חנויות

לקוח/ה נכבד/ה, אנו מתכבדים להגיש את חישוב צריכת החשמל לתקופה 01/06/20 - 30/06/20:

שנאי 2 - 4 - 15091174(0x0)

| סוג תעריף | סוג צריכה | קריאה קודמת  | קריאה נוכחית | סה"כ צריכה בקוט"ש        | מחיר לקוט"ש בא"ג | סה"כ לתשלום |
|-----------|-----------|--------------|--------------|--------------------------|------------------|-------------|
|           |           | 01/06/20     | 30/06/20     | פרטי חשבון עבור תאריכים: |                  |             |
| 777       | פסגה      | 1,881,602.50 | 2,001,040.00 | 119,437.50               | 45.44            | 54,272.40 ₪ |
| 778       | גבע       | 841,352.50   | 874,312.50   | 32,960.00                | 37.65            | 12,409.44 ₪ |
| 779       | שפל       | 1,204,712.50 | 1,233,195.00 | 28,482.50                | 31.07            | 8,849.51 ₪  |

סה"כ לדייר:

| פסגה        | גבע         | שפל        | סה"כ        | שיא ביקוש |
|-------------|-------------|------------|-------------|-----------|
| 119,437.50  | 32,960.00   | 28,482.50  | 180,880.00  | 507.70    |
| 54,272.40 ₪ | 12,409.44 ₪ | 8,849.51 ₪ | 75,531.35 ₪ |           |

סה"כ צריכה  
 סה"כ לתשלום

|             |                                  |              |
|-------------|----------------------------------|--------------|
| 0.00 ₪      | תשלום קבוע                       |              |
| 0.00 ₪      | תשלום עבור גודל חיבור בKVA (0x0) |              |
| 75,531.35 ₪ | סה"כ לתשלום                      | לא כולל מע"מ |

התפלגות חיוב בש"ח לפי תע"ז

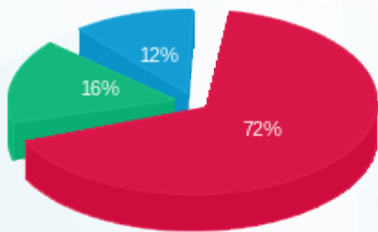

פסגה (54,272.40 ₪) 72%  
 גבע (12,409.44 ₪) 16%  
 שפל (8,849.51 ₪) 12%

הסטוריית צריכה בקוט"ש

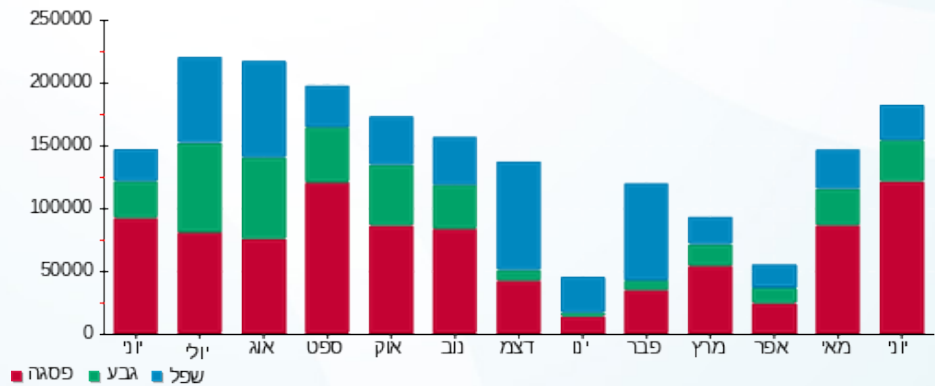

06/07/20 תאריך הפקה:  
 30/06/20 תאריך קריאה נוכחית:  
 01/06/20 תאריך קריאה קודמת:

שם דייר: שגאי 3  
 שם אתר: קבוצת הנגב חנויות

לקוח/ה נכבד/ה, אנו מתכבדים להגיש את חישוב צריכת החשמל לתקופה 01/06/20 - 30/06/20:

שגאי 3 - 4 - 15091176 (0x0)

| סה"כ לתשלום | מחיר לקוט"ש בא"ג | סה"כ צריכה בקוט"ש | קריאה נוכחית | קריאה קודמת  | סוג צריכה                | סוג תעריף |
|-------------|------------------|-------------------|--------------|--------------|--------------------------|-----------|
|             |                  |                   | 30/06/20     | 01/06/20     | פרטי חשבון עבור תאריכים: |           |
| ₪ 39,846.15 | 45.44            | 87,689.60         | 2,982,665.60 | 2,894,976.00 | פסגה                     | 777       |
| ₪ 12,603.41 | 37.65            | 33,475.20         | 1,117,606.40 | 1,084,131.20 | גבע                      | 778       |
| ₪ 24,544.80 | 31.07            | 78,998.40         | 1,584,409.60 | 1,505,411.20 | שפל                      | 779       |

סה"כ לדייר:

| שיא ביקוש | סה"כ        | שפל         | גבע         | פסגה        | סה"כ צריכה  |
|-----------|-------------|-------------|-------------|-------------|-------------|
| 638.53    | 200,163.20  | 78,998.40   | 33,475.20   | 87,689.60   | סה"כ לתשלום |
|           | ₪ 76,994.37 | ₪ 24,544.80 | ₪ 12,603.41 | ₪ 39,846.15 |             |

|             |   |                     |
|-------------|---|---------------------|
| ₪ 0.00      | <b>תשלום קבוע</b>                       |                     |
| ₪ 0.00      | <b>תשלום עבור גודל חיבור בKVA (0x0)</b> |                     |
| ₪ 76,994.37 | <b>סה"כ לתשלום</b>                      | <b>לא כולל מע"מ</b> |

התפלגות חיוב בש"ח לפי תעו"ז

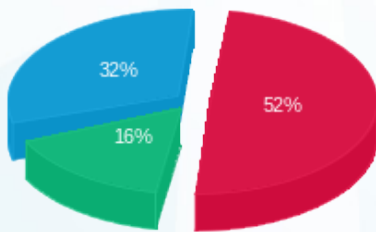

פסגה (₪ 39,846.15) ■  
 גבע (₪ 12,603.41) ■  
 שפל (₪ 24,544.80) ■

הסטוריית צריכה בקוט"ש

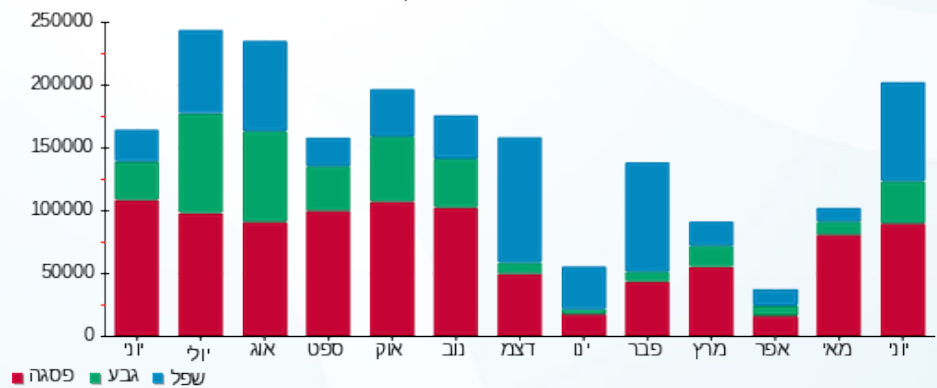

06/07/20 תאריך הפקה:  
 30/06/20 תאריך קריאה נוכחית:  
 01/06/20 תאריך קריאה קודמת:

שם דייר: שנאים של חיבורי  
 שם אתר: קבוצת הנגב חנויות

**לקוח/ה נכבד/ה, אנו מתכבדים להגיש את חישוב צריכת החשמל לתקופה 01/06/20 - 30/06/20:**

**שנאי 1 - 7 - 00024590(0x0)**

| סוג תעריף | סוג צריכה | קריאה קודמת   | קריאה נוכחית  | סה"כ צריכה בקוט"ש        | מחיר לקוט"ש בא"ג | סה"כ לתשלום |
|-----------|-----------|---------------|---------------|--------------------------|------------------|-------------|
|           |           | 01/06/20      | 30/06/20      | פרטי חשבון עבור תאריכים: |                  |             |
| 777       | פסגה      | 14,001,947.81 | 14,087,113.66 | 85,165.86                | 45.44            | 38,699.36 ₪ |
| 778       | גבע       | 8,860,239.26  | 8,882,426.37  | 22,187.10                | 37.65            | 8,353.44 ₪  |
| 779       | שפל       | 7,448,962.30  | 7,463,930.85  | 14,968.54                | 31.07            | 4,650.73 ₪  |

**שנאי 2 - 8 - 00024590(0x0)**

| סוג תעריף | סוג צריכה | קריאה קודמת   | קריאה נוכחית  | סה"כ צריכה בקוט"ש        | מחיר לקוט"ש בא"ג | סה"כ לתשלום |
|-----------|-----------|---------------|---------------|--------------------------|------------------|-------------|
|           |           | 01/06/20      | 30/06/20      | פרטי חשבון עבור תאריכים: |                  |             |
| 777       | פסגה      | 14,254,090.08 | 14,321,281.02 | 67,190.94                | 45.44            | 30,531.56 ₪ |
| 778       | גבע       | 9,314,996.10  | 9,334,880.77  | 19,884.67                | 37.65            | 7,486.58 ₪  |
| 779       | שפל       | 10,865,092.54 | 10,893,946.11 | 28,853.57                | 31.07            | 8,964.80 ₪  |

**סה"כ לדירה:**

| פסגה        | גבע         | שפל         | סה"כ        | שיא ביקוש |
|-------------|-------------|-------------|-------------|-----------|
| 152,356.80  | 42,071.78   | 43,822.11   | 238,250.69  | 420.54    |
| ₪ 69,230.93 | ₪ 15,840.02 | ₪ 13,615.53 | ₪ 98,686.48 |           |

|             |   |                     |
|-------------|---|---------------------|
| ₪ 0.00      | <b>תשלום קבוע</b>                       |                     |
| ₪ 0.00      | <b>תשלום עבור גודל חיבור בKVA (0x0)</b> |                     |
| ₪ 98,686.48 | <b>סה"כ לתשלום</b>                      | <b>לא כולל מע"מ</b> |

התפלגות חיוב בש"ח לפי תע"ז

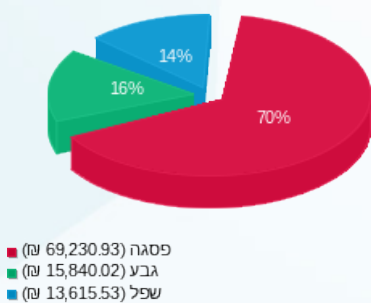

הסטוריית צריכה בקוט"ש

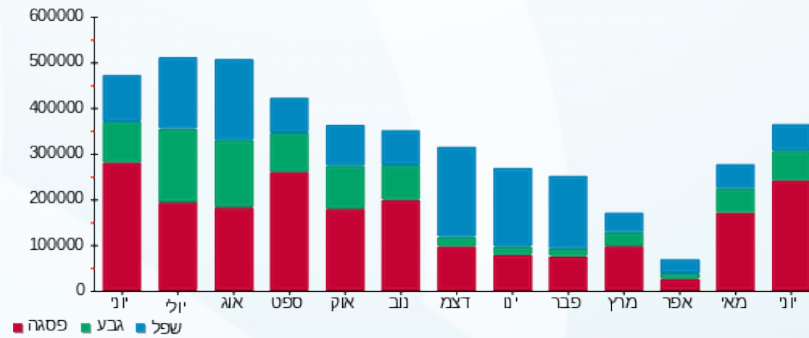



06/07/20 תאריך הפקה:  
 30/06/20 תאריך קריאה נוכחית:  
 01/06/20 תאריך קריאה קודמת:

שם דייר: תאורת לייד  
 שם אתר: קבוצת הנגב חנויות

לקוח/ה נכבד/ה, אנו מתכבדים להגיש את חישוב צריכת החשמל לתקופה 01/06/20 - 30/06/20:

תאורת לייד - 12 - 15114138(0x0)

| סוג תעריף                | סוג צריכה | קריאה קודמת | קריאה נוכחית | סה"כ צריכה בקוט"ש | מחיר לקוט"ש בא"ג | סה"כ לתשלום |
|--------------------------|-----------|-------------|--------------|-------------------|------------------|-------------|
| פרטי חשבון עבור תאריכים: |           |             |              |                   |                  |             |
| 777                      | פסגה      | 01/06/20    | 30/06/20     | 392.15            | 45.44            | 178.19 ₪    |
| 778                      | גבע       | 11,232.35   | 11,632.20    | 399.85            | 37.65            | 150.54 ₪    |
| 779                      | שפל       | 33,144.30   | 34,049.50    | 905.20            | 31.07            | 281.25 ₪    |

סה"כ לדיר:

| פסגה     | גבע      | שפל      | סה"כ     | שיא ביקוש |
|----------|----------|----------|----------|-----------|
| 392.15   | 399.85   | 905.20   | 1,697.20 | 6.70      |
| 178.19 ₪ | 150.54 ₪ | 281.25 ₪ | 609.98 ₪ |           |

סה"כ צריכה  
 סה"כ לתשלום

|          |                                  |              |
|----------|----------------------------------|--------------|
| 0.00 ₪   | תשלום קבוע                       |              |
| 0.00 ₪   | תשלום עבור גודל חיבור בKVA (0x0) |              |
| 609.98 ₪ | סה"כ לתשלום                      | לא כולל מע"מ |

התפלגות חיוב בש"ח לפי תעו"ז

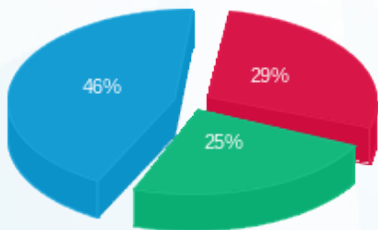

פסגה (178.19 ₪) 29%  
 גבע (150.54 ₪) 25%  
 שפל (281.25 ₪) 46%

הסטוריית צריכה בקוט"ש

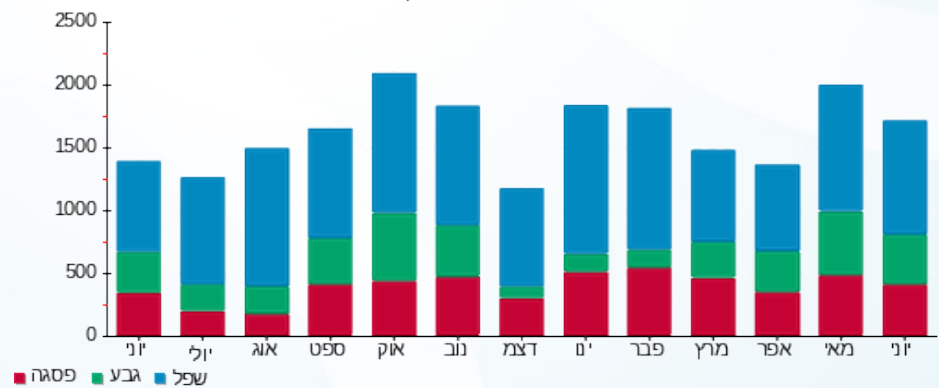

06/07/20 תאריך הפקדה:  
 30/06/20 תאריך קריאה נוכחית:  
 01/06/20 תאריך קריאה קודמת:

שם דייר: תיק התיקים  
 שם אתר: קבוצת הנגב חנויות

לקוח/ה נכבד/ה, אנו מתכבדים להגיש את חישוב צריכת החשמל לתקופה 01/06/20 - 30/06/20:

תיק התיקים - 1 - 14014347(3x25)

| סה"כ לתשלום | מחיר לקוט"ש בא"ג | סה"כ צריכה בקוט"ש | קריאה נוכחית | קריאה קודמת | סוג צריכה                | סוג תעריף |
|-------------|------------------|-------------------|--------------|-------------|--------------------------|-----------|
|             |                  |                   | 30/06/20     | 01/06/20    | פרטי חשבון עבור תאריכים: |           |
| 188.08 ₪    | 45.44            | 413.90            | 26,255.70    | 25,841.80   | פסגה                     | 777       |
| 38.21 ₪     | 37.65            | 101.50            | 10,886.20    | 10,784.70   | גבע                      | 778       |
| 33.46 ₪     | 31.07            | 107.70            | 14,190.50    | 14,082.80   | שפל                      | 779       |

סה"כ לדייר:

| שיא ביקוש | סה"כ     | שפל     | גבע     | פסגה     | סה"כ צריכה  |
|-----------|----------|---------|---------|----------|-------------|
|           | 623.10   | 107.70  | 101.50  | 413.90   | סה"כ לתשלום |
|           | 259.75 ₪ | 33.46 ₪ | 38.21 ₪ | 188.08 ₪ |             |

|          |  |                     |
|----------|--|---------------------|
| 200.95 ₪ | <b>תשלום קבוע</b>                        |                     |
| 2.68 ₪   | <b>תשלום עבור גודל חיבור בKVA (3x25)</b> |                     |
| 463.38 ₪ | <b>סה"כ לתשלום</b>                       | <b>לא כולל מע"מ</b> |

התפלגות חיוב בש"ח לפי תעו"ז

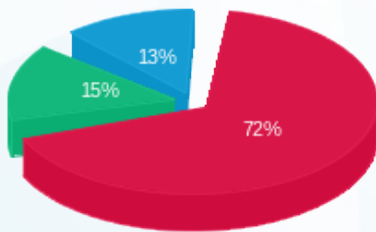

■ פסגה (188.08 ₪)  
 ■ גבע (38.21 ₪)  
 ■ שפל (33.46 ₪)

הסטוריית צריכה בקוט"ש

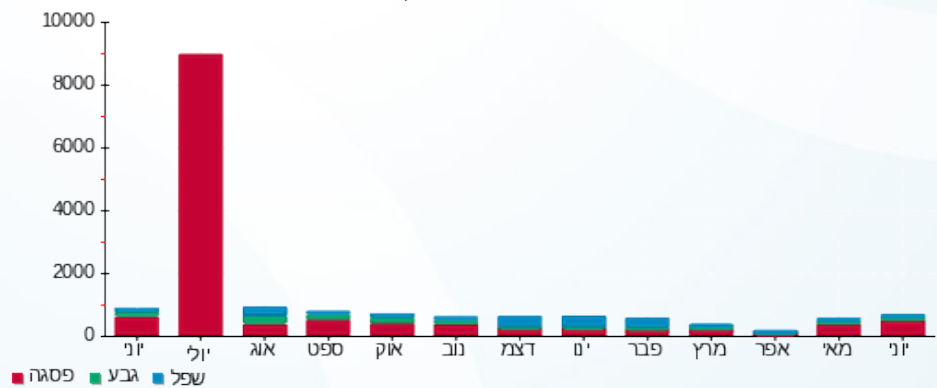



06/07/20 תאריך הפקדה:  
 30/06/20 תאריך קריאה נוכחית:  
 01/06/20 תאריך קריאה קודמת:

שם דייר: תמנון  
 שם אתר: קבוצת הנגב חנויות

לקוח/ה נכבד/ה, אנו מתכבדים להגיש את חישוב צריכת החשמל לתקופה 01/06/20 - 30/06/20:

תמנון - 1 - 14086125 (3x160)

| סוג תעריף | סוג צריכה | קריאה קודמת | קריאה נוכחית | סה"כ צריכה בקוט"ש | מחיר לקוט"ש בא"ג | סה"כ לתשלום |
|-----------|-----------|-------------|--------------|-------------------|------------------|-------------|
|           |           | 01/06/20    | 30/06/20     |                   |                  |             |
| 777       | פסגה      | 324,484.80  | 333,865.60   | 9,380.80          | 45.44            | 4,262.64 ₪  |
| 778       | גבע       | 118,415.80  | 118,878.20   | 462.40            | 37.65            | 174.09 ₪    |
| 779       | שפל       | 105,028.40  | 111,247.80   | 6,219.40          | 31.07            | 1,932.37 ₪  |

סה"כ לדייר:

| פסגה       | גבע      | שפל        | סה"כ       | שיא ביקוש |
|------------|----------|------------|------------|-----------|
| 9,380.80   | 462.40   | 6,219.40   | 16,062.60  | 59.41     |
| 4,262.64 ₪ | 174.09 ₪ | 1,932.37 ₪ | 6,369.10 ₪ |           |

סה"כ צריכה  
 סה"כ לתשלום

|            |                                    |              |
|------------|------------------------------------|--------------|
| 200.95 ₪   | תשלום קבוע                         |              |
| 17.15 ₪    | תשלום עבור גודל חיבור בKVA (3x160) |              |
| 6,587.20 ₪ | סה"כ לתשלום                        | לא כולל מע"מ |

התפלגות חיוב בש"ח לפי תעו"ז

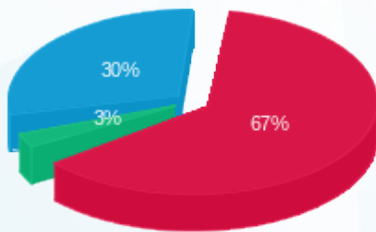

פסגה (4,262.64 ₪) 67%  
 גבע (174.09 ₪) 3%  
 שפל (1,932.37 ₪) 30%

הסטוריית צריכה בקוט"ש

