

09/07/20 תאריך הפקה:
 21/06/20 תאריך קריאה נוכחית:
 21/05/20 תאריך קריאה קודמת:

שם דייר: א.פ.ד מהנדסים בע"מ
 שם אתר: סאמיט 35 כרמיאל

לקוח/ה נכבד/ה, אנו מתכבדים להגיש את חישוב צריכת החשמל לתקופה 21/06/20 - 21/05/20:

א.פ.ד מהנדסים בע"מ - 1 - 14014387(3x63)

סוג תעריף	סוג צריכה	קריאה קודמת	קריאה נוכחית	סה"כ צריכה בקוט"ש	מחיר לקוט"ש בא"ג	סה"כ לתשלום
פרטי חשבון עבור תאריכים:						
777	פסגה	21/05/20	21/06/20	601.10	45.44	273.14 ₪
778	גבע	12,890.10	13,000.80	110.70	37.65	41.68 ₪
779	שפל	25,981.10	26,180.30	199.20	31.07	61.89 ₪

סה"כ לדייר:

פסגה	גבע	שפל	סה"כ	שיא ביקוש
601.10	110.70	199.20	911.00	
273.14 ₪	41.68 ₪	61.89 ₪	376.71 ₪	

סה"כ צריכה
 סה"כ לתשלום

36.10 ₪	תשלום קבוע	
7.20 ₪	תשלום עבור גודל חיבור בKVA (3x63)	
420.01 ₪	סה"כ לתשלום	לא כולל מע"מ

התפלגות חיוב בש"ח לפי תע"ז

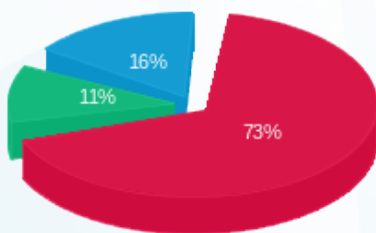

■ פסגה (273.14 ₪)
 ■ גבע (41.68 ₪)
 ■ שפל (61.89 ₪)

הסטוריית צריכה בקוט"ש

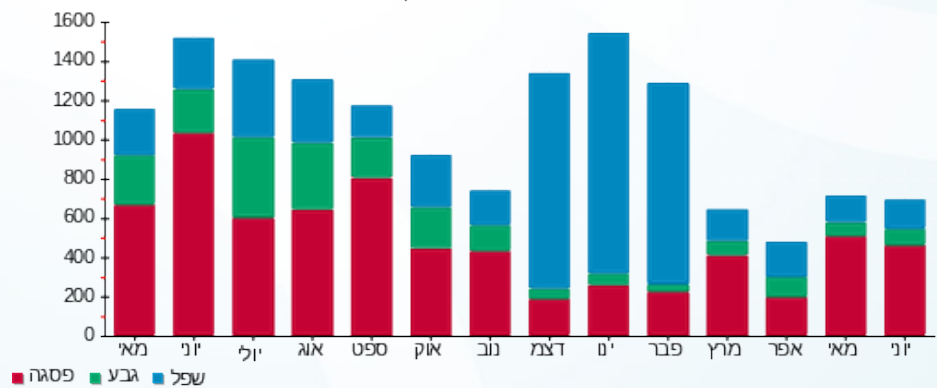



09/07/20

תאריך הפקה:

שם דייר: אדוז בע"מ
שם אתר: סאמיט 35 כרמיאל

21/06/20

תאריך קריאה נוכחית:

21/05/20

תאריך קריאה קודמת:

לקוח/ה נכבד/ה, אנו מתכבדים להגיש את חישוב צריכת החשמל לתקופה 21/06/20 - 21/05/20:

1 - 14014460(3x50)

סוג תעריף	סוג צריכה	קריאה קודמת	קריאה נוכחית	סה"כ צריכה בקוט"ש	מחיר לקוט"ש בא"ג	סה"כ לתשלום
		21/05/20	21/06/20	פרטי חשבון עבור תאריכים:		
777	פסגה	108,875.50	111,581.10	2,705.60	45.44	1,229.42 ₪
778	גבע	32,788.30	33,226.10	437.80	37.65	164.83 ₪
779	שפל	69,077.70	69,741.90	664.20	31.07	206.37 ₪

סה"כ לדייר:

פסגה	גבע	שפל	סה"כ	שיא ביקוש
2,705.60	437.80	664.20	3,807.60	
1,229.42 ₪	164.83 ₪	206.37 ₪	1,600.62 ₪	

סה"כ צריכה

סה"כ לתשלום

200.95 ₪	תשלום קבוע	
5.72 ₪	תשלום עבור גודל חיבור בKVA (3x50)	
1,807.29 ₪	סה"כ לתשלום	לא כולל מע"מ

התפלגות חיוב בש"ח לפי תעו"ז

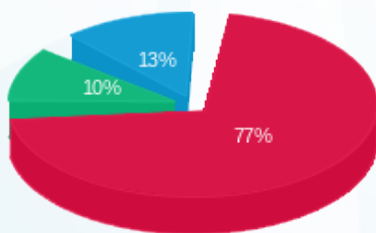

■ פסגה (1,229.42 ₪)
■ גבע (164.83 ₪)
■ שפל (206.37 ₪)

הסטוריית צריכה בקוט"ש

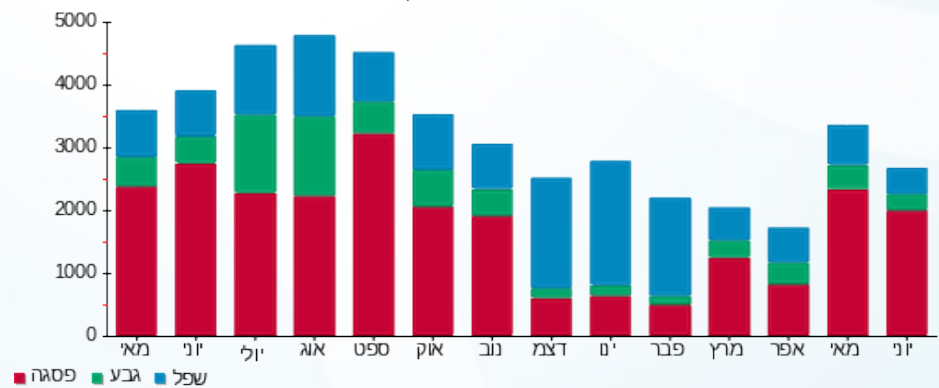



09/07/20

תאריך הפקדה:

שם דייר: הנוער העובד והלומד

21/06/20

תאריך קריאה נוכחית:

שם אתר: סאמיט 35 כרמיאל

21/05/20

תאריך קריאה קודמת:

לקוח/ה נכבד/ה, אנו מתכבדים להגיש את חישוב צריכת החשמל לתקופה 21/06/20 - 21/05/20:

הנוער העובד והלומד - 1 - 14014448(3x25)

סוג תעריף	סוג צריכה	קריאה קודמת	קריאה נוכחית	סה"כ צריכה בקוט"ש	מחיר לקוט"ש בא"ג	סה"כ לתשלום
פרטי חשבון עבור תאריכים:						
777	פסגה	21/05/20	21/06/20	44.50	45.44	20.22 ₪
778	גבע	1,421.40	1,435.90	14.50	37.65	5.46 ₪
779	שפל	3,420.80	3,450.30	29.50	31.07	9.17 ₪

סה"כ לדייר:

פסגה	גבע	שפל	סה"כ	שיא ביקוש
44.50	14.50	29.50	88.50	
20.22 ₪	5.46 ₪	9.17 ₪	34.85 ₪	

סה"כ צריכה

סה"כ לתשלום

36.10 ₪	תשלום קבוע	
2.86 ₪	תשלום עבור גודל חיבור בKVA (3x25)	
73.80 ₪	סה"כ לתשלום	לא כולל מע"מ

התפלגות חיוב בש"ח לפי תע"ז

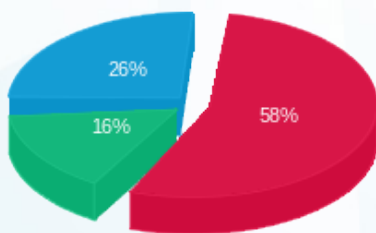

- פסגה (20.22 ₪)
- גבע (5.46 ₪)
- שפל (9.17 ₪)

הסטוריית צריכה בקוט"ש

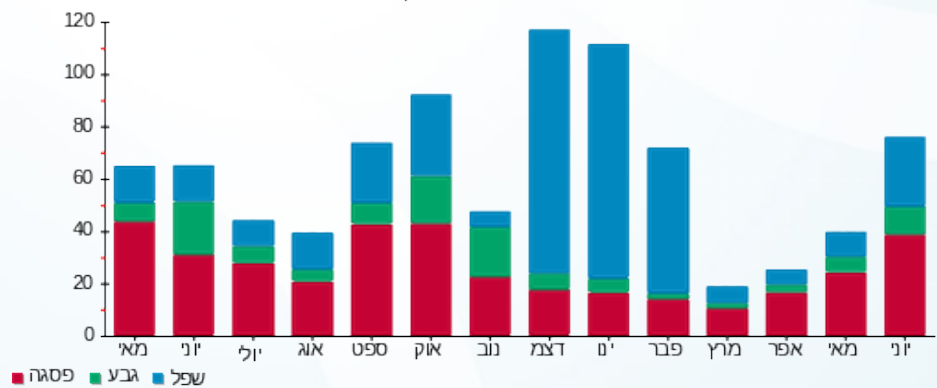

- פסגה
- גבע
- שפל





09/07/20

תאריך הפקה:

שם דייר: מחסנים אמ.קו.אס סגה מערכות בע"מ
שם אתר: סאמיט 35 כרמיאל

21/06/20

תאריך קריאה נוכחית:

21/05/20

תאריך קריאה קודמת:

לקוח/ה נכבד/ה, אנו מתכבדים להגיש את חישוב צריכת החשמל לתקופה 21/06/20 - 21/05/20:

1 - 14014422(3x32)

סוג תעריף	סוג צריכה	קריאה קודמת	קריאה נוכחית	סה"כ צריכה בקוט"ש	מחיר לקוט"ש בא"ג	סה"כ לתשלום
פרטי חשבון עבור תאריכים:						
777	פסגה	21/05/20	21/06/20	1.60	45.44	0.73 ₪
778	גבע	7,000.40	7,001.00	0.60	37.65	0.23 ₪
779	שפל	19,035.90	19,038.20	2.30	31.07	0.71 ₪

סה"כ לדיר:

פסגה	גבע	שפל	סה"כ	שיא ביקוש
1.60	0.60	2.30	4.50	
0.73 ₪	0.23 ₪	0.71 ₪	1.67 ₪	

סה"כ צריכה

סה"כ לתשלום

36.10 ₪	תשלום קבוע	
3.66 ₪	תשלום עבור גודל חיבור בKVA (3x32)	
41.43 ₪	סה"כ לתשלום	לא כולל מע"מ

התפלגות חיוב בש"ח לפי תע"ז

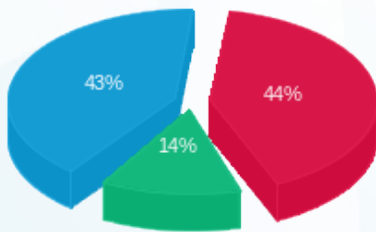

פסגה (0.73 ₪) 43%
גבע (0.23 ₪) 14%
שפל (0.71 ₪) 44%

הסטוריית צריכה בקוט"ש

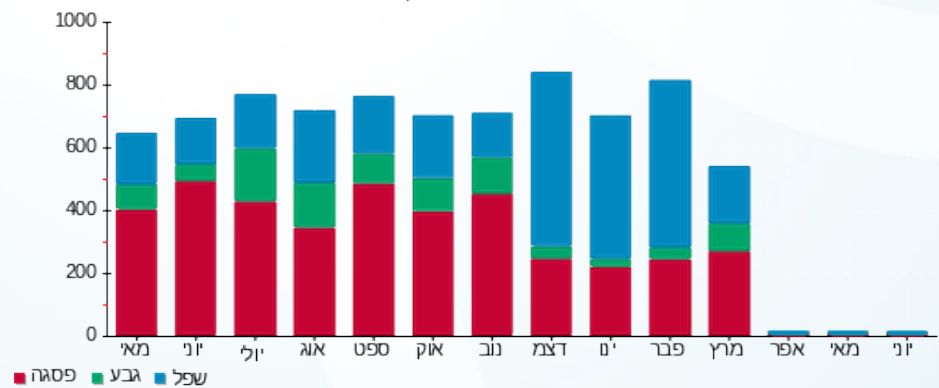



09/07/20 תאריך הפקדה:
 21/06/20 תאריך קריאה נוכחית:
 21/05/20 תאריך קריאה קודמת:

שם דייר: נאסף גנאם
 שם אתר: סאמיט 35 כרמיאל

לקוח/ה נכבד/ה, אנו מתכבדים להגיש את חישוב צריכת החשמל לתקופה 21/06/20 - 21/05/20:

1 - 14014457 (3x40)

סוג תעריף	סוג צריכה	קריאה קודמת	קריאה נוכחית	סה"כ צריכה בקוט"ש	מחיר לקוט"ש בא"ג	סה"כ לתשלום
פרטי חשבון עבור תאריכים:						
777	פסגה	21/05/20	21/06/20	282.60	45.44	128.41 ₪
778	גבע	2,650.40	2,703.80	53.40	37.65	20.11 ₪
779	שפל	5,351.60	5,400.80	49.20	31.07	15.29 ₪

סה"כ לדייר:

פסגה	גבע	שפל	סה"כ	שיא ביקוש
282.60	53.40	49.20	385.20	
128.41 ₪	20.11 ₪	15.29 ₪	163.80 ₪	

סה"כ צריכה
 סה"כ לתשלום

36.10 ₪	תשלום קבוע	
4.57 ₪	תשלום עבור גודל חיבור בKVA (3x40)	
204.48 ₪	סה"כ לתשלום	לא כולל מע"מ

התפלגות חיוב בש"ח לפי תע"ז

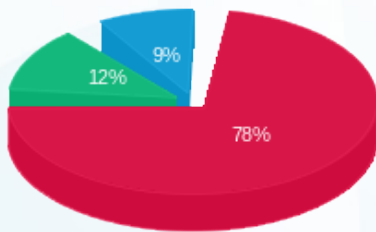

■ פסגה (128.41 ₪)
 ■ גבע (20.11 ₪)
 ■ שפל (15.29 ₪)

הסטוריית צריכה בקוט"ש

