



12/07/20

תאריך הפקדה:

שם דייר: אניס פרחת
שם אתר: סאמיט 5 כרמיאל

25/06/20

תאריך קריאה נוכחית:

26/05/20

תאריך קריאה קודמת:

לקוח/ה נכבד/ה, אנו מתכבדים להגיש את חישוב צריכת החשמל לתקופה 25/06/20 - 26/05/20:

אניס פרחת - 1 - 13127942(3x32)

סוג תעריף	סוג צריכה	קריאה קודמת	קריאה נוכחית	סה"כ צריכה בקוט"ש	מחיר לקוט"ש בא"ג	סה"כ לתשלום
פרטי חשבון עבור תאריכים:						
777	פסגה	26/05/20	25/06/20	80.90	45.44	36.76 ₪
778	גבע	1,051.20	1,063.50	12.30	37.65	4.63 ₪
779	שפל	2,538.50	2,542.00	3.50	31.07	1.09 ₪

סה"כ לדייר:

פסגה	גבע	שפל	סה"כ	שיא ביקוש
80.90	12.30	3.50	96.70	
36.76 ₪	4.63 ₪	1.09 ₪	42.48 ₪	

סה"כ צריכה
סה"כ לתשלום

36.10 ₪	תשלום קבוע	
3.54 ₪	תשלום עבור גודל חיבור בKVA (3x32)	
82.12 ₪	סה"כ לתשלום	לא כולל מע"מ

התפלגות חיוב בש"ח לפי תעו"ז

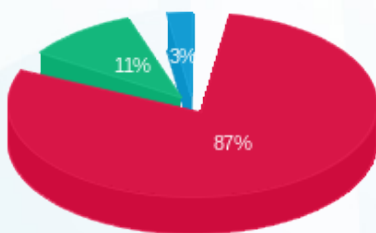

פסגה (36.76 ₪)
גבע (4.63 ₪)
שפל (1.09 ₪)

הסטוריית צריכה בקוט"ש

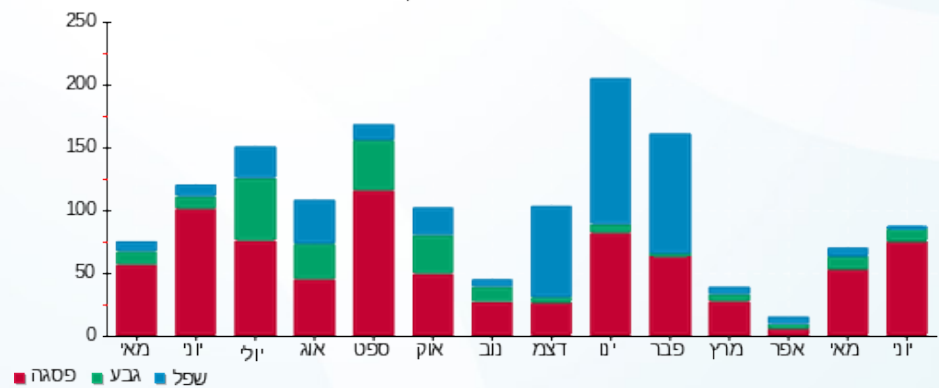



12/07/20 תאריך הפקדה:
 25/06/20 תאריך קריאה נוכחית:
 26/05/20 תאריך קריאה קודמת:

שם דייר: גירפה משלוחים וניהול
 שם אתר: סאמיט 5 כרמיאל

לקוח/ה נכבד/ה, אנו מתכבדים להגיש את חישוב צריכת החשמל לתקופה 25/06/20 - 26/05/20:

גירפה משלוחים וניהול - 1 - 14014369 (3x25)

סוג תעריף	סוג צריכה	קריאה קודמת	קריאה נוכחית	סה"כ צריכה בקוט"ש	מחיר לקוט"ש בא"ג	סה"כ לתשלום
		26/05/20	25/06/20			
777	פסגה	12,695.20	12,957.80	262.60	45.44	119.33 ₪
778	גבע	3,455.90	3,541.20	85.30	37.65	32.12 ₪
779	שפל	6,532.90	6,663.70	130.80	31.07	40.64 ₪

סה"כ לדייר:

פסגה	גבע	שפל	סה"כ	שיא ביקוש
262.60	85.30	130.80	478.70	
119.33 ₪	32.12 ₪	40.64 ₪	192.08 ₪	

סה"כ צריכה
 סה"כ לתשלום

36.10 ₪	תשלום קבוע	
2.77 ₪	תשלום עבור גודל חיבור ב KVA (3x25)	
230.95 ₪	סה"כ לתשלום	לא כולל מע"מ

התפלגות חיוב בש"ח לפי תעו"ז

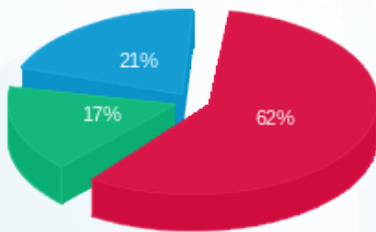

פסגה (119.33 ₪) 62%
 גבע (32.12 ₪) 17%
 שפל (40.64 ₪) 21%

הסטוריית צריכה בקוט"ש

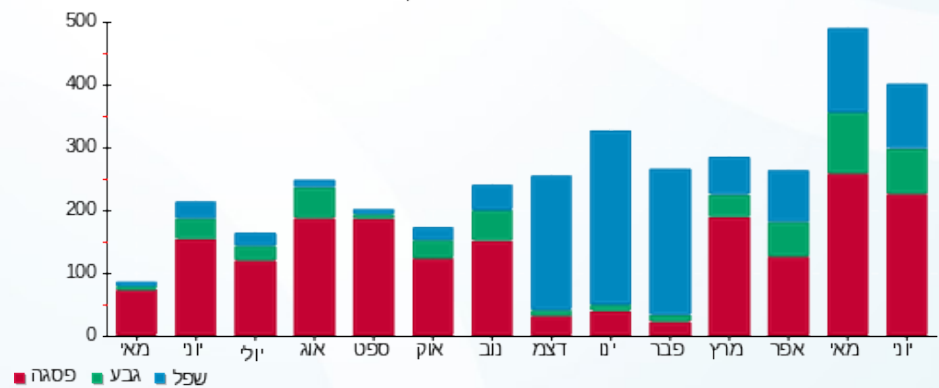

12/07/20 תאריך הפקה:
 25/06/20 תאריך קריאה נוכחית:
 26/05/20 תאריך קריאה קודמת:

שם דייר: דאהר מאדי
 שם אתר: סאמיט 5 כרמיאל

לקוח/ה נכבד/ה, אנו מתכבדים להגיש את חישוב צריכת החשמל לתקופה 25/06/20 - 26/05/20:

דאהר מאדי - 1 - 14158976 (3x25)

סוג תעריף	סוג צריכה	קריאה קודמת	קריאה נוכחית	סה"כ צריכה בקוט"ש	מחיר לקוט"ש בא"ג	סה"כ לתשלום
פרטי חשבון עבור תאריכים:						
777	פסגה	26/05/20	25/06/20	656.40	45.44	298.27 ₪
778	גבע	7,061.80	7,111.00	49.20	37.65	18.52 ₪
779	שפל	16,385.20	16,490.20	105.00	31.07	32.62 ₪

סה"כ לדייר:

פסגה	גבע	שפל	סה"כ	שיא ביקוש
656.40	49.20	105.00	810.60	
298.27 ₪	18.52 ₪	32.62 ₪	349.42 ₪	

סה"כ צריכה
 סה"כ לתשלום

36.10 ₪	תשלום קבוע	
2.77 ₪	תשלום עבור גודל חיבור ב KVA (3x25)	
388.28 ₪	סה"כ לתשלום	לא כולל מע"מ

התפלגות חיוב בש"ח לפי תעו"ז

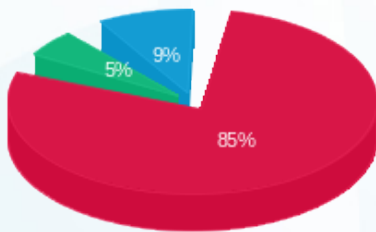

■ פסגה (298.27 ₪)
 ■ גבע (18.52 ₪)
 ■ שפל (32.62 ₪)

הסטוריית צריכה בקוט"ש

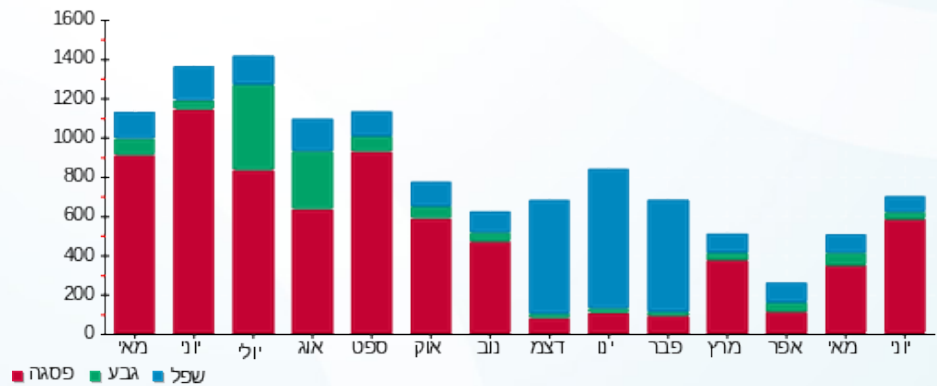



12/07/20 תאריך הפקדה:
 25/06/20 תאריך קריאה נוכחית:
 26/05/20 תאריך קריאה קודמת:

שם דייר: המסיע אתי
 שם אתר: סאמיט 5 כרמיאל

לקוח/ה נכבד/ה, אנו מתכבדים להגיש את חישוב צריכת החשמל לתקופה 25/06/20 - 26/05/20:

המסיע אתי - 1 - 13127951(3x25)

סוג תעריף	סוג צריכה	קריאה קודמת	קריאה נוכחית	סה"כ צריכה בקוט"ש	מחיר לקוט"ש בא"ג	סה"כ לתשלום
פרטי חשבון עבור תאריכים:						
777	פסגה	26/05/20	25/06/20	338.50	45.44	153.81 ₪
778	גבע	4,128.90	4,168.90	40.00	37.65	15.06 ₪
779	שפל	6,629.00	6,679.50	50.50	31.07	15.69 ₪

סה"כ לדייר:

פסגה	גבע	שפל	סה"כ	שיא ביקוש
338.50	40.00	50.50	429.00	
153.81 ₪	15.06 ₪	15.69 ₪	184.56 ₪	

סה"כ צריכה
 סה"כ לתשלום

36.10 ₪	תשלום קבוע	
2.77 ₪	תשלום עבור גודל חיבור בKVA (3x25)	
223.43 ₪	סה"כ לתשלום	לא כולל מע"מ

התפלגות חיוב בש"ח לפי תעו"ז

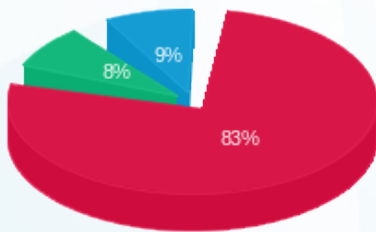

- פסגה (153.81 ₪)
- גבע (15.06 ₪)
- שפל (15.69 ₪)

הסטוריית צריכה בקוט"ש

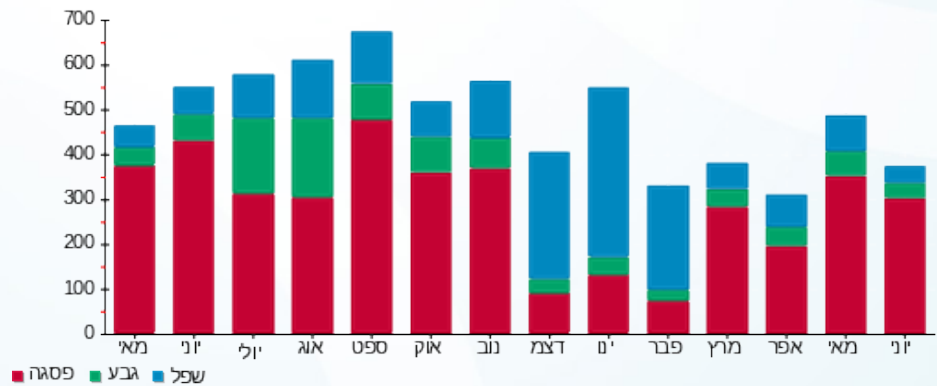

12/07/20 תאריך הפקה:
 25/06/20 תאריך קריאה נוכחית:
 26/05/20 תאריך קריאה קודמת:

שם דייר: הנוקר ביטחון בע"מ
 שם אתר: סאמיט 5 כרמיאל

לקוח/ה נכבד/ה, אנו מתכבדים להגיש את חישוב צריכת החשמל לתקופה 25/06/20 - 26/05/20:

1 - 14152630 (3x25)

סוג תעריף	סוג צריכה	קריאה קודמת	קריאה נוכחית	סה"כ צריכה בקוט"ש	מחיר לקוט"ש בא"ג	סה"כ לתשלום
פרטי חשבון עבור תאריכים:						
777	פסגה	26/05/20	25/06/20	407.80	45.44	185.30 ₪
778	גבע	3,526.90	3,569.30	42.40	37.65	15.96 ₪
779	שפל	9,812.90	9,914.20	101.30	31.07	31.47 ₪

סה"כ לדייר:

פסגה	גבע	שפל	סה"כ	שיא ביקוש
407.80	42.40	101.30	551.50	
185.30 ₪	15.96 ₪	31.47 ₪	232.74 ₪	

סה"כ צריכה
 סה"כ לתשלום

36.10 ₪	תשלום קבוע	
2.77 ₪	תשלום עבור גודל חיבור בKVA (3x25)	
271.61 ₪	סה"כ לתשלום	לא כולל מע"מ

התפלגות חיוב בש"ח לפי תע"ז

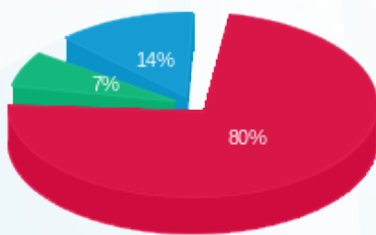

פסגה (185.30 ₪) 80%
 גבע (15.96 ₪) 7%
 שפל (31.47 ₪) 14%

הסטוריית צריכה בקוט"ש

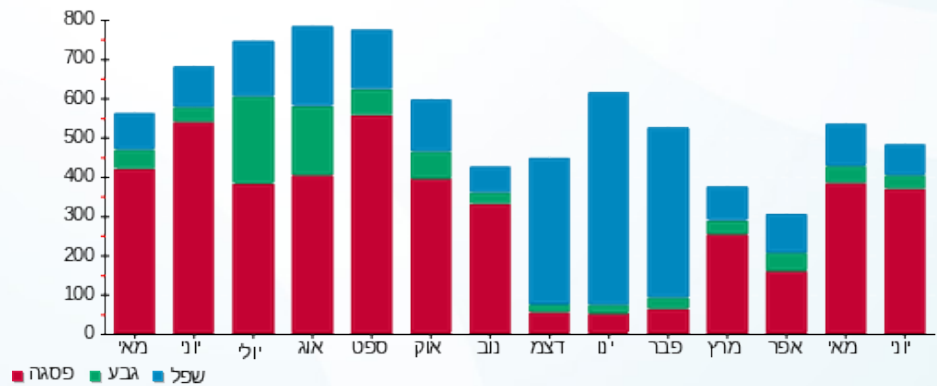

12/07/20 תאריך הפקה:
 25/06/20 תאריך קריאה נוכחית:
 26/05/20 תאריך קריאה קודמת:

שם דייר: חברת אינפינטי
 שם אתר: סאמיט 5 כרמיאל

לקוח/ה נכבד/ה, אנו מתכבדים להגיש את חישוב צריכת החשמל לתקופה 25/06/20 - 26/05/20:

חברת אינפינטי - 1 - 13127945 (3x50)

סוג תעריף	סוג צריכה	קריאה קודמת	קריאה נוכחית	סה"כ צריכה בקוט"ש	מחיר לקוט"ש בא"ג	סה"כ לתשלום
פרטי חשבון עבור תאריכים:						
777	פסגה	26/05/20	25/06/20	419.60	45.44	190.67 ₪
778	גבע	6,569.66	6,682.26	112.60	37.65	42.39 ₪
779	שפל	16,851.06	17,079.46	228.40	31.07	70.96 ₪

סה"כ לדייר:

פסגה	גבע	שפל	סה"כ	שיא ביקוש
419.60	112.60	228.40	760.60	
190.67 ₪	42.39 ₪	70.96 ₪	304.02 ₪	

סה"כ צריכה
 סה"כ לתשלום

36.10 ₪	תשלום קבוע	
5.54 ₪	תשלום עבור גודל חיבור בKVA (3x50)	
345.66 ₪	סה"כ לתשלום	לא כולל מע"מ

התפלגות חיוב בש"ח לפי תעו"ז

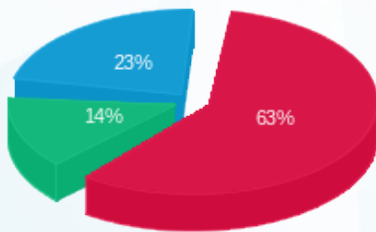

■ פסגה (190.67 ₪)
 ■ גבע (42.39 ₪)
 ■ שפל (70.96 ₪)

הסטוריית צריכה בקוט"ש

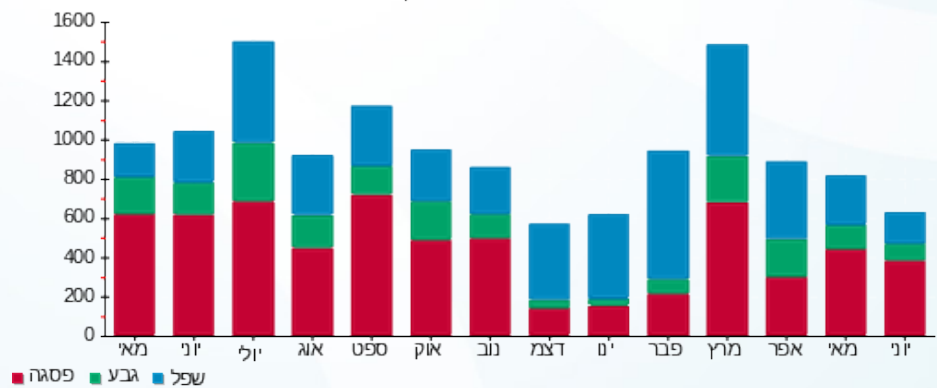



12/07/20 תאריך הפקה:
 25/06/20 תאריך קריאה נוכחית:
 26/05/20 תאריך קריאה קודמת:

שם דייר: טליע אמין חסן
 שם אתר: סאמיט 5 כרמיאל

לקוח/ה נכבד/ה, אנו מתכבדים להגיש את חישוב צריכת החשמל לתקופה 25/06/20 - 26/05/20:

טליע אמין חסן - 1 - 13127956 (3x25)

סוג תעריף	סוג צריכה	קריאה קודמת	קריאה נוכחית	סה"כ צריכה בקוט"ש	מחיר לקוט"ש בא"ג	סה"כ לתשלום
פרטי חשבון עבור תאריכים:						
777	פסגה	26/05/20	25/06/20	131.70	45.44	59.84 ₪
778	גבע	307.00	324.80	17.80	37.65	6.70 ₪
779	שפל	1,114.20	1,140.80	26.60	31.07	8.26 ₪

סה"כ לדייר:

פסגה	גבע	שפל	סה"כ	שיא ביקוש
131.70	17.80	26.60	176.10	
59.84 ₪	6.70 ₪	8.26 ₪	74.81 ₪	

סה"כ צריכה
 סה"כ לתשלום

36.10 ₪	תשלום קבוע	
2.77 ₪	תשלום עבור גודל חיבור בKVA (3x25)	
113.68 ₪	סה"כ לתשלום	לא כולל מע"מ

התפלגות חיוב בש"ח לפי תעו"ז

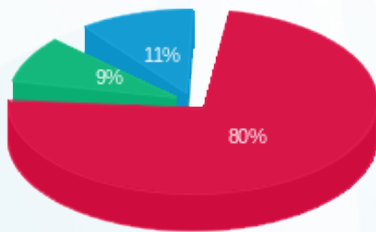

פסגה (59.84 ₪) 80%
 גבע (6.70 ₪) 9%
 שפל (8.26 ₪) 11%

הסטוריית צריכה בקוט"ש

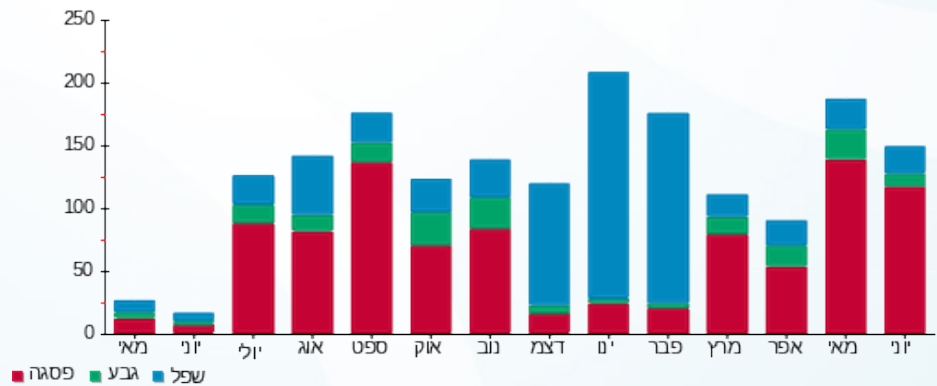



12/07/20 תאריך הפקה:
 25/06/20 תאריך קריאה נוכחית:
 26/05/20 תאריך קריאה קודמת:

שם דייר: יעד משכנתאות ופיננסים
 שם אתר: סאמיט 5 כרמיאל

לקוח/ה נכבד/ה, אנו מתכבדים להגיש את חישוב צריכת החשמל לתקופה 25/06/20 - 26/05/20:

יעד משכנתאות ופיננסים - 1 - 13127946(3x32)

סוג תעריף	סוג צריכה	קריאה קודמת	קריאה נוכחית	סה"כ צריכה בקוט"ש	מחיר לקוט"ש בא"ג	סה"כ לתשלום
פרטי חשבון עבור תאריכים:						
777	פסגה	26/05/20	25/06/20	70.90	45.44	32.22 ₪
778	גבע	2,205.20	2,222.40	17.20	37.65	6.48 ₪
779	שפל	6,886.62	6,940.02	53.40	31.07	16.59 ₪

סה"כ לדייר:

פסגה	גבע	שפל	סה"כ	שיא ביקוש
70.90	17.20	53.40	141.50	
32.22 ₪	6.48 ₪	16.59 ₪	55.28 ₪	

סה"כ צריכה
 סה"כ לתשלום

36.10 ₪	תשלום קבוע	
3.54 ₪	תשלום עבור גודל חיבור בKVA (3x32)	
94.93 ₪	סה"כ לתשלום	לא כולל מע"מ

התפלגות חיוב בש"ח לפי תעו"ז

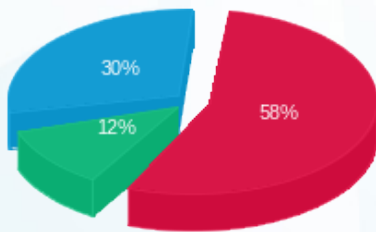

פסגה (32.22 ₪) ■
 גבע (6.48 ₪) ■
 שפל (16.59 ₪) ■

הסטוריית צריכה בקוט"ש

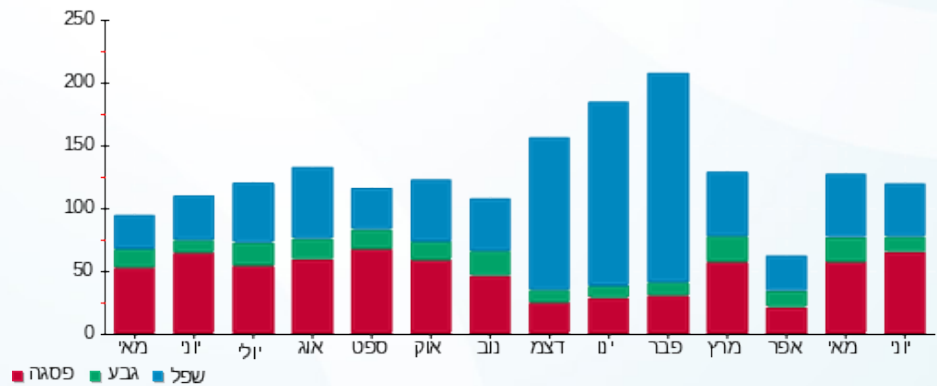

פסגה ■ גבע ■ שפל





12/07/20

תאריך הפקדה:

שם דייר: מעדני נאות הכפר

25/06/20

תאריך קריאה נוכחית:

שם אתר: סאמיט 5 כרמיאל

26/05/20

תאריך קריאה קודמת:

לקוח/ה נכבד/ה, אנו מתכבדים להגיש את חישוב צריכת החשמל לתקופה 25/06/20 - 26/05/20:

מעדני נאות הכפר - 1 - 14158905 (3x25)

סוג תעריף	סוג צריכה	קריאה קודמת	קריאה נוכחית	סה"כ צריכה בקוט"ש	מחיר לקוט"ש בא"ג	סה"כ לתשלום
פרטי חשבון עבור תאריכים:						
777	פסגה	26/05/20	25/06/20	6,618.60	45.44	30.22 ₪
778	גבע	1,378.50	1,392.50	14.00	37.65	5.27 ₪
779	שפל	3,122.90	3,126.00	3.10	31.07	0.96 ₪

סה"כ לדייר:

פסגה	גבע	שפל	סה"כ	שיא ביקוש
66.50	14.00	3.10	83.60	
30.22 ₪	5.27 ₪	0.96 ₪	36.45 ₪	

סה"כ צריכה

סה"כ לתשלום

36.10 ₪	תשלום קבוע	
2.77 ₪	תשלום עבור גודל חיבור בKVA (3x25)	
75.32 ₪	סה"כ לתשלום	לא כולל מע"מ

התפלגות חיוב בש"ח לפי תעו"ז

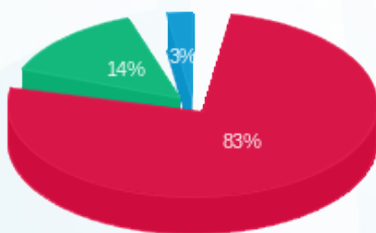

פסגה (30.22 ₪)
גבע (5.27 ₪)
שפל (0.96 ₪)

הסטוריית צריכה בקוט"ש

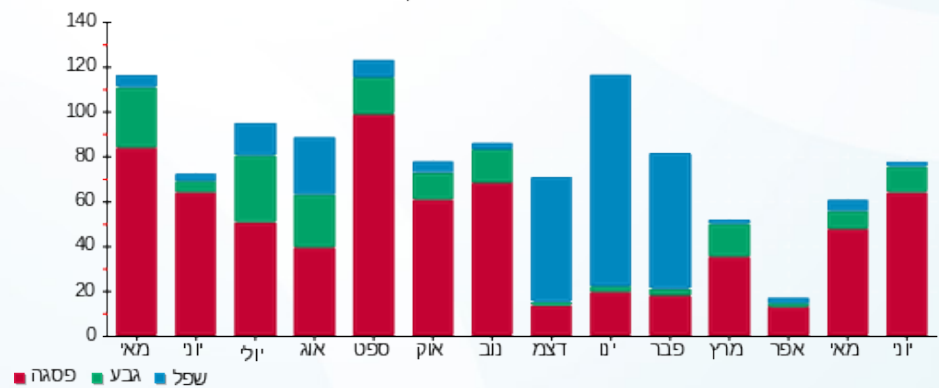



12/07/20

תאריך הפקדה:

שם דייר: ס.מ גלעד שירותי כח אדם ניקיון ואבטחה

25/06/20

תאריך קריאה נוכחית:

שם אתר: סאמיט 5 כרמיאל

26/05/20

תאריך קריאה קודמת:

לקוח/ה נכבד/ה, אנו מתכבדים להגיש את חישוב צריכת החשמל לתקופה 25/06/20 - 26/05/20:

ס.מ גלעד שירותי כח אדם ניקיון ואבטחה - 1 - 14014428(3x20)

סוג תעריף	סוג צריכה	קריאה קודמת	קריאה נוכחית	סה"כ צריכה בקוט"ש	מחיר לקוט"ש בא"ג	סה"כ לתשלום
		26/05/20	25/06/20			
777	פסגה	1,565.40	1,565.40	0.00	45.44	0.00 ₪
778	גבע	746.80	746.80	0.00	37.65	0.00 ₪
779	שפל	2,278.70	2,278.70	0.00	31.07	0.00 ₪

סה"כ לדייר:

פסגה	גבע	שפל	סה"כ	שיא ביקוש
0.00	0.00	0.00	0.00	
0.00 ₪	0.00 ₪	0.00 ₪	0.00 ₪	

סה"כ צריכה

סה"כ לתשלום

36.10 ₪	תשלום קבוע	
2.22 ₪	תשלום עבור גודל חיבור בKVA (3x20)	
38.32 ₪	סה"כ לתשלום	לא כולל מע"מ

התפלגות חיוב בש"ח לפי תעו"ז

הסטוריית צריכה בקוט"ש

פסגה (0.00 ₪)
גבע (0.00 ₪)
שפל (0.00 ₪)

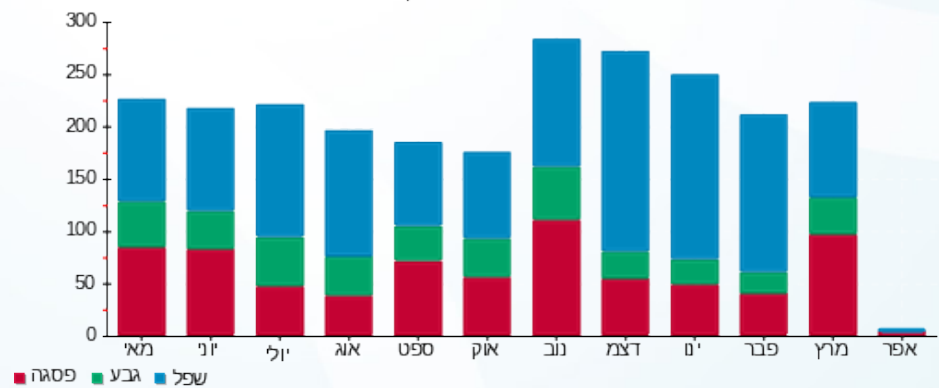



12/07/20

תאריך הפקדה:

25/06/20

תאריך קריאה נוכחית:

26/05/20

תאריך קריאה קודמת:

שם דייר: סרחן
שם אתר: סאמיט 5 כרמיאל

לקוח/ה נכבד/ה, אנו מתכבדים להגיש את חישוב צריכת החשמל לתקופה 25/06/20 - 26/05/20:

סרחן - 1 - 14014438 (3x32)

סוג תעריף	סוג צריכה	קריאה קודמת	קריאה נוכחית	סה"כ צריכה בקוט"ש	מחיר לקוט"ש בא"ג	סה"כ לתשלום
		26/05/20	25/06/20			
777	פסגה	12,288.90	12,752.30	463.40	45.44	210.57 ₪
778	גבע	2,915.20	2,993.30	78.10	37.65	29.40 ₪
779	שפל	8,873.90	8,950.30	76.40	31.07	23.74 ₪

סה"כ לדייר:

פסגה	גבע	שפל	סה"כ	שיא ביקוש
463.40	78.10	76.40	617.90	
210.57 ₪	29.40 ₪	23.74 ₪	263.71 ₪	

סה"כ צריכה

סה"כ לתשלום

36.10 ₪	תשלום קבוע	
3.54 ₪	תשלום עבור גודל חיבור בKVA (3x32)	
303.36 ₪	סה"כ לתשלום	לא כולל מע"מ

התפלגות חיוב בש"ח לפי תעו"ז

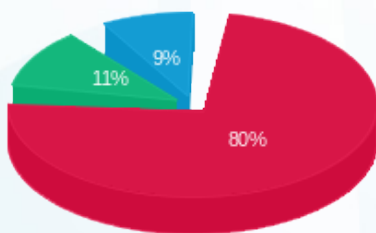

- פסגה (210.57 ₪) - 80%
- גבע (29.40 ₪) - 11%
- שפל (23.74 ₪) - 9%

הסטוריית צריכה בקוט"ש

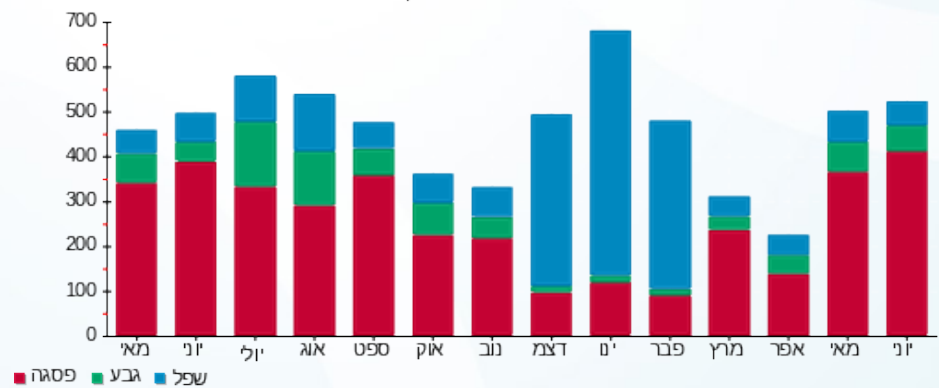



12/07/20

תאריך הפקדה:

שם דייר: עו"ד חוסאם סבית

25/06/20

תאריך קריאה נוכחית:

שם אתר: סאמיט 5 כרמיאל

26/05/20

תאריך קריאה קודמת:

לקוח/ה נכבד/ה, אנו מתכבדים להגיש את חישוב צריכת החשמל לתקופה 25/06/20 - 26/05/20:

עו"ד חוסאם סבית - 1 - 13127986(3x25)

סוג תעריף	סוג צריכה	קריאה קודמת	קריאה נוכחית	סה"כ צריכה בקוט"ש	מחיר לקוט"ש בא"ג	סה"כ לתשלום
פרטי חשבון עבור תאריכים:						
777	פסגה	26/05/20	25/06/20	5.50	45.44	2.50 ₪
778	גבע	511.30	513.60	2.30	37.65	0.87 ₪
779	שפל	1,272.90	1,277.10	4.20	31.07	1.30 ₪

סה"כ לדייר:

פסגה	גבע	שפל	סה"כ	שיא ביקוש
5.50	2.30	4.20	12.00	
2.50 ₪	0.87 ₪	1.30 ₪	4.67 ₪	

סה"כ צריכה

סה"כ לתשלום

36.10 ₪	תשלום קבוע	
2.77 ₪	תשלום עבור גודל חיבור בKVA (3x25)	
43.54 ₪	סה"כ לתשלום	לא כולל מע"מ

התפלגות חיוב בש"ח לפי תעו"ז

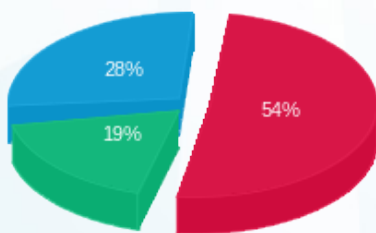

■ פסגה (2.50 ₪)
■ גבע (0.87 ₪)
■ שפל (1.30 ₪)

הסטוריית צריכה בקוט"ש

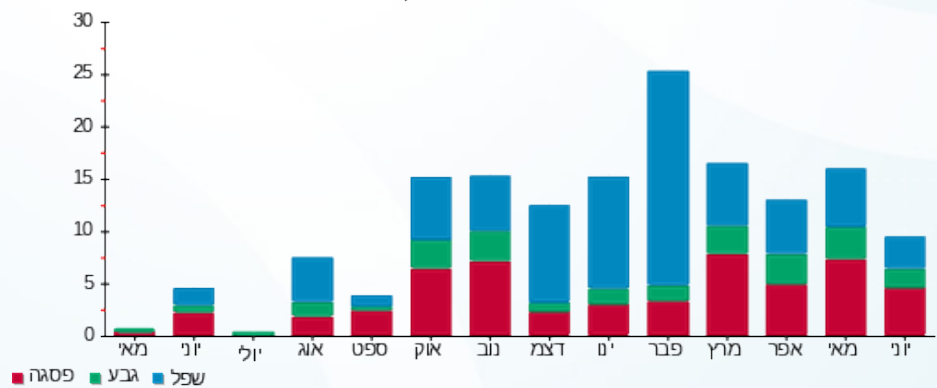

■ פסגה ■ גבע ■ שפל





12/07/20 תאריך הפקדה:
 25/06/20 תאריך קריאה נוכחית:
 26/05/20 תאריך קריאה קודמת:

שם דייר: עו"ד חוסאם סבית 1
 שם אתר: סאמיט 5 כרמיאל

לקוח/ה נכבד/ה, אנו מתכבדים להגיש את חישוב צריכת החשמל לתקופה 25/06/20 - 26/05/20:

1 - 13127949 (3x25)

סוג תעריף	סוג צריכה	קריאה קודמת	קריאה נוכחית	סה"כ צריכה בקוט"ש	מחיר לקוט"ש בא"ג	סה"כ לתשלום
פרטי חשבון עבור תאריכים:						
777	פסגה	26/05/20	25/06/20	438.30	45.44	199.16 ₪
778	גבע	8,147.40	8,222.80	75.40	37.65	28.39 ₪
779	שפל	17,665.90	17,814.60	148.70	31.07	46.20 ₪

סה"כ לדייר:

פסגה	גבע	שפל	סה"כ	שיא ביקוש
438.30	75.40	148.70	662.40	
199.16 ₪	28.39 ₪	46.20 ₪	273.75 ₪	

סה"כ צריכה
 סה"כ לתשלום

36.10 ₪	תשלום קבוע	
2.77 ₪	תשלום עבור גודל חיבור ב KVA (3x25)	
312.62 ₪	סה"כ לתשלום	לא כולל מע"מ

התפלגות חיוב בש"ח לפי תעו"ז

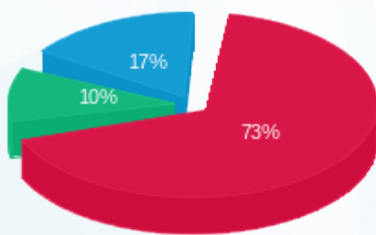

■ פסגה (199.16 ₪)
 ■ גבע (28.39 ₪)
 ■ שפל (46.20 ₪)

הסטוריית צריכה בקוט"ש

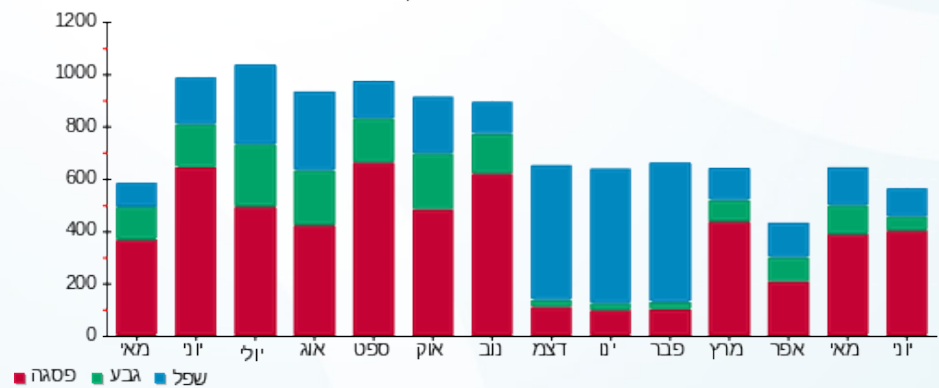



12/07/20

תאריך הפקדה:

שם דייר: עו"ד חוסאם סבית 2
שם אתר: סאמיט 5 כרמיאל

25/06/20

תאריך קריאה נוכחית:

26/05/20

תאריך קריאה קודמת:

לקוח/ה נכבד/ה, אנו מתכבדים להגיש את חישוב צריכת החשמל לתקופה 25/06/20 - 26/05/20:

1 - 13127960 (3x25)

סוג תעריף	סוג צריכה	קריאה קודמת	קריאה נוכחית	סה"כ צריכה בקוט"ש	מחיר לקוט"ש בא"ג	סה"כ לתשלום
		26/05/20	25/06/20			
777	פסגה	27,144.30	27,774.80	630.50	45.44	286.50 ₪
778	גבע	7,861.70	7,977.70	116.00	37.65	43.67 ₪
779	שפל	9,208.70	9,279.80	71.10	31.07	22.09 ₪

סה"כ לדייר:

פסגה	גבע	שפל	סה"כ	שיא ביקוש
630.50	116.00	71.10	817.60	
286.50 ₪	43.67 ₪	22.09 ₪	352.26 ₪	

סה"כ צריכה

סה"כ לתשלום

36.10 ₪	תשלום קבוע	
2.77 ₪	תשלום עבור גודל חיבור ב KVA (3x25)	
391.13 ₪	סה"כ לתשלום	לא כולל מע"מ

התפלגות חיוב בש"ח לפי תעו"ז

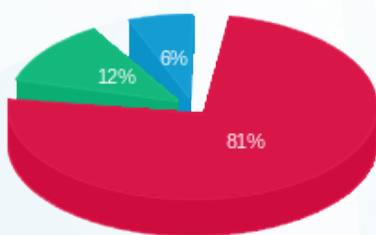

- פסגה (286.50 ₪) 81%
- גבע (43.67 ₪) 12%
- שפל (22.09 ₪) 6%

הסטוריית צריכה בקוט"ש

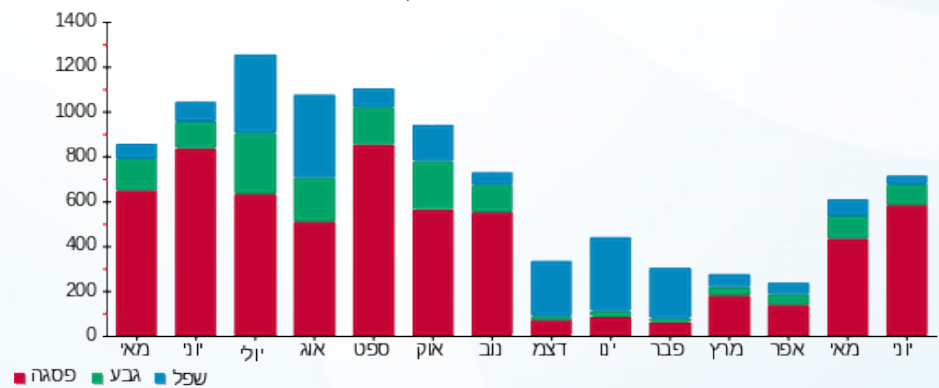



12/07/20 תאריך הפקה:
 25/06/20 תאריך קריאה נוכחית:
 26/05/20 תאריך קריאה קודמת:

שם דייר: עו"ד נוהד כאמל איברהים
 שם אתר: סאמיט 5 כרמיאל

לקוח/ה נכבד/ה, אנו מתכבדים להגיש את חישוב צריכת החשמל לתקופה 25/06/20 - 26/05/20:

עו"ד נוהד כאמל איברהים - 1 - 13127954(3x25)

סוג תעריף	סוג צריכה	קריאה קודמת	קריאה נוכחית	סה"כ צריכה בקוט"ש	מחיר לקוט"ש בא"ג	סה"כ לתשלום
פרטי חשבון עבור תאריכים:						
777	פסגה	26/05/20	25/06/20	66.10	45.44	30.04 ₪
778	גבע	1,180.80	1,192.30	11.50	37.65	4.33 ₪
779	שפל	2,618.80	2,640.00	21.20	31.07	6.59 ₪

סה"כ לדייר:

פסגה	גבע	שפל	סה"כ	שיא ביקוש
66.10	11.50	21.20	98.80	
30.04 ₪	4.33 ₪	6.59 ₪	40.95 ₪	

סה"כ צריכה
 סה"כ לתשלום

36.10 ₪	תשלום קבוע	
2.77 ₪	תשלום עבור גודל חיבור בKVA (3x25)	
79.82 ₪	סה"כ לתשלום	לא כולל מע"מ

התפלגות חיוב בש"ח לפי תעו"ז

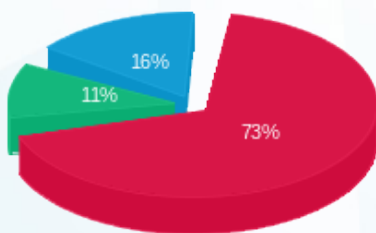

פסגה (30.04 ₪)
 גבע (4.33 ₪)
 שפל (6.59 ₪)

הסטוריית צריכה בקוט"ש

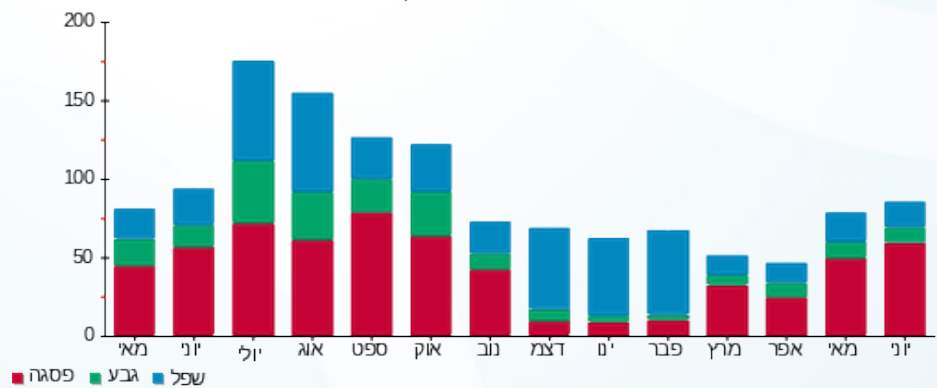



12/07/20 תאריך הפקה:
 25/06/20 תאריך קריאה נוכחית:
 26/05/20 תאריך קריאה קודמת:

שם דייר: עו"ד שאדי חסאן מגיד
 שם אתר: סאמיט 5 כרמיאל

לקוח/ה נכבד/ה, אנו מתכבדים להגיש את חישוב צריכת החשמל לתקופה 25/06/20 - 26/05/20:

1 - 13127996 (3x25)

סוג תעריף	סוג צריכה	קריאה קודמת	קריאה נוכחית	סה"כ צריכה בקוט"ש	מחיר לקוט"ש בא"ג	סה"כ לתשלום
פרטי חשבון עבור תאריכים:						
777	פסגה	26/05/20	25/06/20	119.80	45.44	54.44 ₪
778	גבע	1,227.60	1,267.90	40.30	37.65	15.17 ₪
779	שפל	3,468.00	3,538.70	70.70	31.07	21.97 ₪

סה"כ לדייר:

פסגה	גבע	שפל	סה"כ	שיא ביקוש
119.80	40.30	70.70	230.80	
54.44 ₪	15.17 ₪	21.97 ₪	91.58 ₪	

סה"כ צריכה
 סה"כ לתשלום

36.10 ₪	תשלום קבוע	
2.77 ₪	תשלום עבור גודל חיבור בKVA (3x25)	
130.45 ₪	סה"כ לתשלום	לא כולל מע"מ

התפלגות חיוב בש"ח לפי תעו"ז

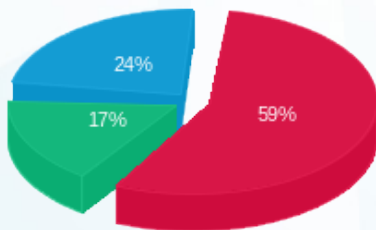

פסגה (54.44 ₪)
 גבע (15.17 ₪)
 שפל (21.97 ₪)

הסטוריית צריכה בקוט"ש

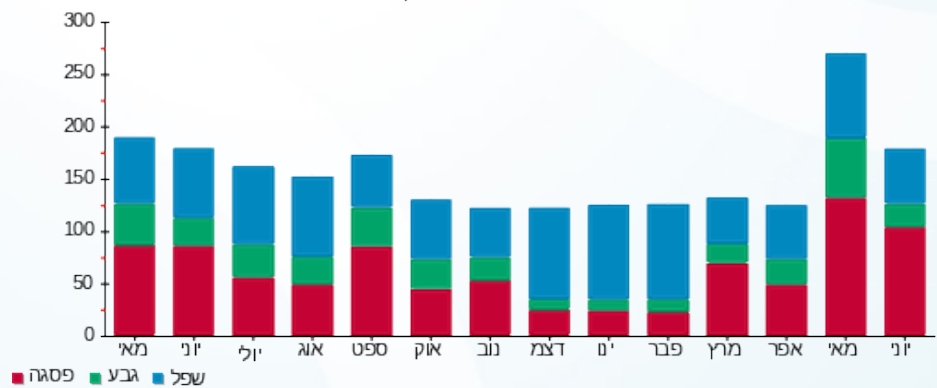

12/07/20 תאריך הפקה:
 25/06/20 תאריך קריאה נוכחית:
 26/05/20 תאריך קריאה קודמת:

שם דייר: עו"ד שאוקת גיזוואי
 שם אתר: סאמיט 5 כרמיאל

לקוח/ה נכבד/ה, אנו מתכבדים להגיש את חישוב צריכת החשמל לתקופה 25/06/20 - 26/05/20:

עו"ד שאוקת גיזוואי - 1 - 13127999(3x25)

סוג תעריף	סוג צריכה	קריאה קודמת	קריאה נוכחית	סה"כ צריכה בקוט"ש	מחיר לקוט"ש בא"ג	סה"כ לתשלום
פרטי חשבון עבור תאריכים:						
777	פסגה	26/05/20	25/06/20	28.60	45.44	13.00 ₪
778	גבע	1,758.70	1,766.90	8.20	37.65	3.09 ₪
779	שפל	5,656.00	5,676.80	20.80	31.07	6.46 ₪

סה"כ לדייר:

פסגה	גבע	שפל	סה"כ	שיא ביקוש
28.60	8.20	20.80	57.60	
13.00 ₪	3.09 ₪	6.46 ₪	22.55 ₪	

סה"כ צריכה
 סה"כ לתשלום

36.10 ₪	תשלום קבוע	
2.77 ₪	תשלום עבור גודל חיבור בKVA (3x25)	
61.41 ₪	סה"כ לתשלום	לא כולל מע"מ

התפלגות חיוב בש"ח לפי תעו"ז

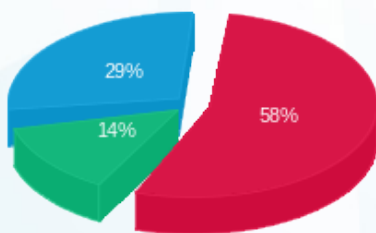

פסגה (13.00 ₪) ■
 גבע (3.09 ₪) ■
 שפל (6.46 ₪) ■

הסטוריית צריכה בקוט"ש

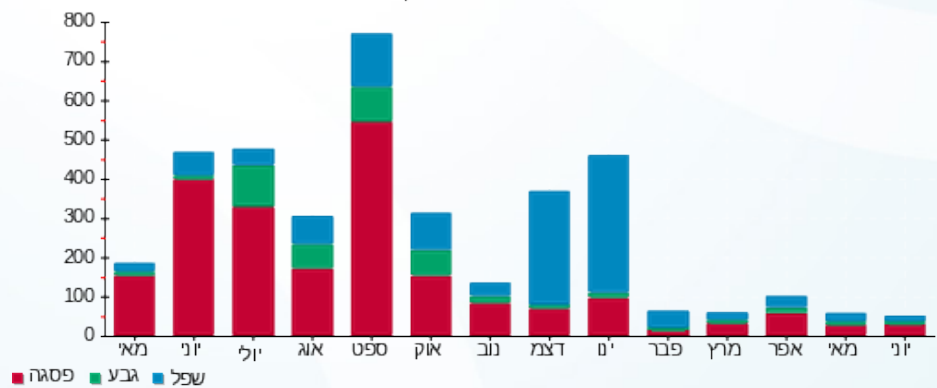



12/07/20 תאריך הפקדה:
 25/06/20 תאריך קריאה נוכחית:
 26/05/20 תאריך קריאה קודמת:

שם דייר: פארס מונדר
 שם אתר: סאמיט 5 כרמיאל

לקוח/ה נכבד/ה, אנו מתכבדים להגיש את חישוב צריכת החשמל לתקופה 25/06/20 - 26/05/20:

פארס מונדר - 1 - 13127985 (3x25)

סוג תעריף	סוג צריכה	קריאה קודמת	קריאה נוכחית	סה"כ צריכה בקוט"ש	מחיר לקוט"ש בא"ג	סה"כ לתשלום
פרטי חשבון עבור תאריכים:						
777	פסגה	26/05/20	25/06/20	11.80	45.44	5.36 ₪
778	גבע	1,019.40	1,024.70	5.30	37.65	2.00 ₪
779	שפל	2,928.60	2,942.10	13.50	31.07	4.19 ₪

סה"כ לדייר:

פסגה	גבע	שפל	סה"כ	שיא ביקוש
11.80	5.30	13.50	30.60	
5.36 ₪	2.00 ₪	4.19 ₪	11.55 ₪	

סה"כ צריכה
 סה"כ לתשלום

36.10 ₪	תשלום קבוע	
2.77 ₪	תשלום עבור גודל חיבור בKVA (3x25)	
50.42 ₪	סה"כ לתשלום	לא כולל מע"מ

התפלגות חיוב בש"ח לפי תע"ז

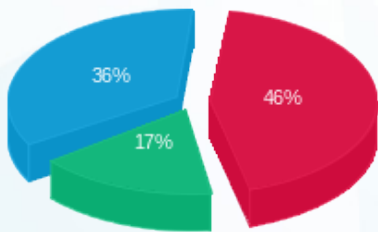

פסגה (5.36 ₪) ■
 גבע (2.00 ₪) ■
 שפל (4.19 ₪) ■

הסטוריית צריכה בקוט"ש

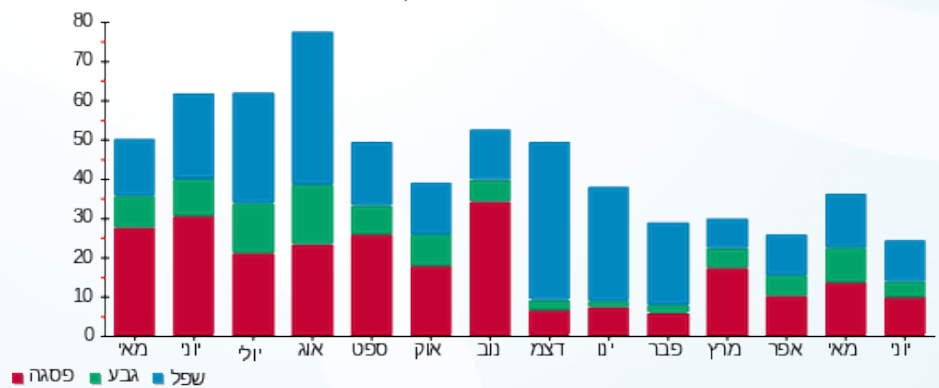

12/07/20 תאריך הפקה:
 25/06/20 תאריך קריאה נוכחית:
 26/05/20 תאריך קריאה קודמת:

שם דייר: פי.אייץ. איי נטוורקס
 שם אתר: סאמיט 5 כרמיאל

לקוח/ה נכבד/ה, אנו מתכבדים להגיש את חישוב צריכת החשמל לתקופה 25/06/20 - 26/05/20:

1 - 14014390(3x40)

סוג תעריף	סוג צריכה	קריאה קודמת	קריאה נוכחית	סה"כ צריכה בקוט"ש	מחיר לקוט"ש בא"ג	סה"כ לתשלום
פרטי חשבון עבור תאריכים:						
777	פסגה	26/05/20	25/06/20	1,400.00	45.44	636.16 ₪
778	גבע	34,893.70	35,397.40	503.70	37.65	189.64 ₪
779	שפל	104,672.60	105,847.20	1,174.60	31.07	364.95 ₪

סה"כ לדייר:

פסגה	גבע	שפל	סה"כ	שיא ביקוש
1,400.00	503.70	1,174.60	3,078.30	
636.16 ₪	189.64 ₪	364.95 ₪	1,190.75 ₪	

סה"כ צריכה
 סה"כ לתשלום

200.95 ₪	תשלום קבוע	
4.43 ₪	תשלום עבור גודל חיבור בKVA (3x40)	
1,396.13 ₪	סה"כ לתשלום	לא כולל מע"מ

התפלגות חיוב בש"ח לפי תע"ז

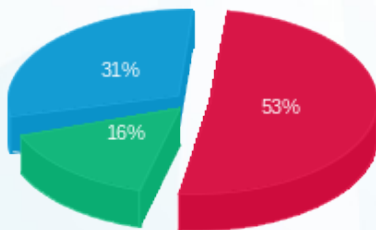

■ פסגה (636.16 ₪)
 ■ גבע (189.64 ₪)
 ■ שפל (364.95 ₪)

הסטוריית צריכה בקוט"ש

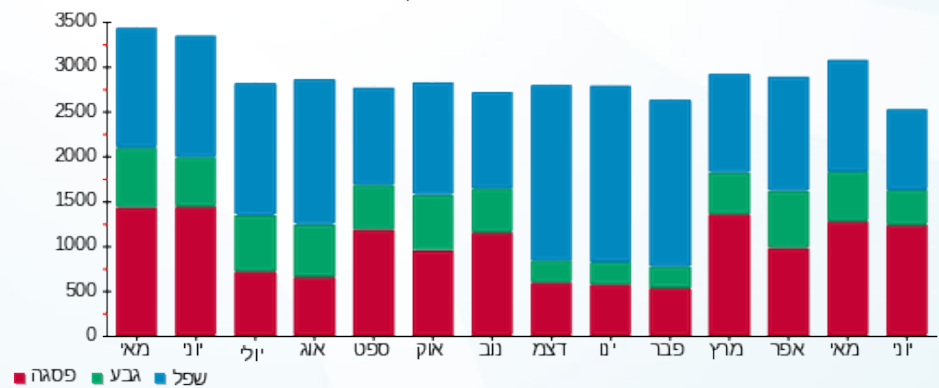

12/07/20 תאריך הפקה:
 25/06/20 תאריך קריאה נוכחית:
 26/05/20 תאריך קריאה קודמת:

שם דייר: פסגה שירותי רווחה 1
 שם אתר: סאמיט 5 כרמיאל

לקוח/ה נכבד/ה, אנו מתכבדים להגיש את חישוב צריכת החשמל לתקופה 25/06/20 - 26/05/20:

פסגה שירותי רווחה 1 - 1 - 13127998(3x25)

סוג תעריף	סוג צריכה	קריאה קודמת	קריאה נוכחית	סה"כ צריכה בקוט"ש	מחיר לקוט"ש בא"ג	סה"כ לתשלום
פרטי חשבון עבור תאריכים:						
777	פסגה	26/05/20	25/06/20	258.90	45.44	117.64 ₪
778	גבע	2,047.80	2,061.50	13.70	37.65	5.16 ₪
779	שפל	4,826.00	4,862.20	36.20	31.07	11.25 ₪

סה"כ לדייר:

פסגה	גבע	שפל	סה"כ	שיא ביקוש
258.90	13.70	36.20	308.80	
117.64 ₪	5.16 ₪	11.25 ₪	134.05 ₪	

סה"כ צריכה
 סה"כ לתשלום

36.10 ₪	תשלום קבוע	
2.77 ₪	תשלום עבור גודל חיבור בKVA (3x25)	
172.92 ₪	סה"כ לתשלום	לא כולל מע"מ

התפלגות חיוב בש"ח לפי תעו"ז

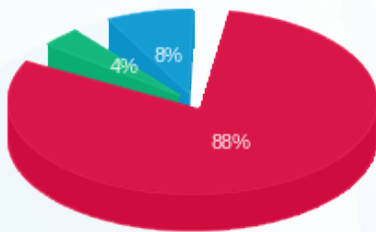

פסגה (117.64 ₪)
 גבע (5.16 ₪)
 שפל (11.25 ₪)

הסטוריית צריכה בקוט"ש

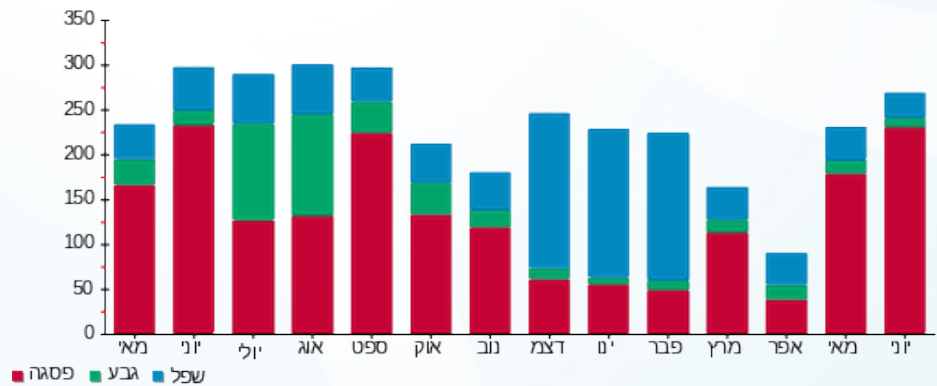



12/07/20 תאריך הפקה:
 25/06/20 תאריך קריאה נוכחית:
 26/05/20 תאריך קריאה קודמת:

שם דייר: פסגה שירותי רווחה 2
 שם אתר: סאמיט 5 כרמיאל

לקוח/ה נכבד/ה, אנו מתכבדים להגיש את חישוב צריכת החשמל לתקופה 25/06/20 - 26/05/20:

פסגה שירותי רווחה 2 - 1 - 13129445 (3x25)

סוג תעריף	סוג צריכה	קריאה קודמת	קריאה נוכחית	סה"כ צריכה בקוט"ש	מחיר לקוט"ש בא"ג	סה"כ לתשלום
פרטי חשבון עבור תאריכים:						
777	פסגה	26/05/20	25/06/20	127.70	45.44	58.03 ₪
778	גבע	633.20	643.20	10.00	37.65	3.77 ₪
779	שפל	1,315.10	1,340.20	25.10	31.07	7.80 ₪

סה"כ לדייר:

פסגה	גבע	שפל	סה"כ	שיא ביקוש
127.70	10.00	25.10	162.80	
58.03 ₪	3.77 ₪	7.80 ₪	69.59 ₪	

סה"כ צריכה
 סה"כ לתשלום

36.10 ₪	תשלום קבוע	
2.77 ₪	תשלום עבור גודל חיבור בKVA (3x25)	
108.46 ₪	סה"כ לתשלום	לא כולל מע"מ

התפלגות חיוב בש"ח לפי תעו"ז

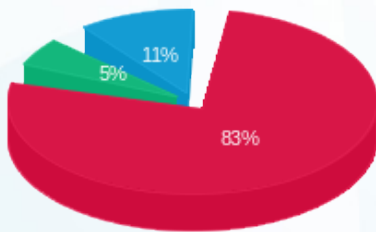

פסגה (58.03 ₪)
 גבע (3.77 ₪)
 שפל (7.80 ₪)

הסטוריית צריכה בקוט"ש

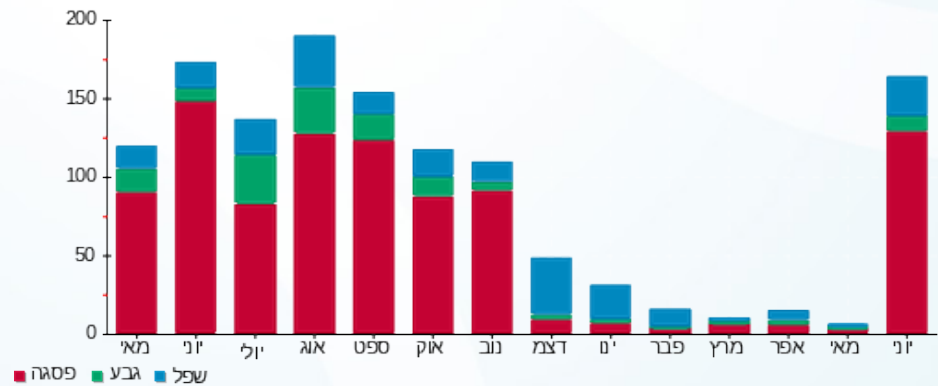



12/07/20

תאריך הפקדה:

שם דייר: רביע ג'השאן עו"ד

25/06/20

תאריך קריאה נוכחית:

שם אתר: סאמיט 5 כרמיאל

26/05/20

תאריך קריאה קודמת:

לקוח/ה נכבד/ה, אנו מתכבדים להגיש את חישוב צריכת החשמל לתקופה 25/06/20 - 26/05/20:

1 - 13127943(3x32)

סוג תעריף	סוג צריכה	קריאה קודמת	קריאה נוכחית	סה"כ צריכה בקוט"ש	מחיר לקוט"ש בא"ג	סה"כ לתשלום
פרטי חשבון עבור תאריכים:						
777	פסגה	26/05/20	25/06/20	562.80	45.44	255.74 ₪
778	גבע	5,912.50	6,019.00	106.50	37.65	40.10 ₪
779	שפל	13,168.60	13,319.70	151.10	31.07	46.95 ₪

סה"כ לדייר:

פסגה	גבע	שפל	סה"כ	שיא ביקוש
562.80	106.50	151.10	820.40	
255.74 ₪	40.10 ₪	46.95 ₪	342.78 ₪	

סה"כ צריכה

סה"כ לתשלום

36.10 ₪	תשלום קבוע	
3.54 ₪	תשלום עבור גודל חיבור בKVA (3x32)	
382.42 ₪	סה"כ לתשלום	לא כולל מע"מ

התפלגות חיוב בש"ח לפי תעו"ז

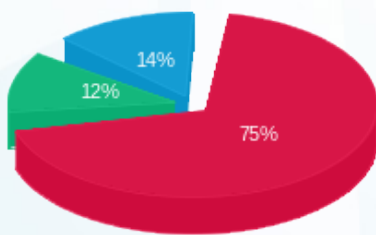

- פסגה (255.74 ₪)
- גבע (40.10 ₪)
- שפל (46.95 ₪)

הסטוריית צריכה בקוט"ש

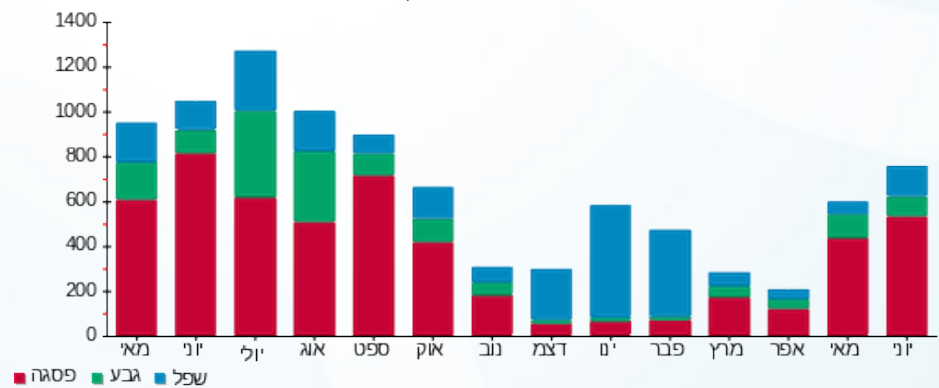



12/07/20 תאריך הפקדה:
 25/06/20 תאריך קריאה נוכחית:
 26/05/20 תאריך קריאה קודמת:

שם דייר: רהיטי נוביה בע"מ
 שם אתר: סאמיט 5 כרמיאל

לקוח/ה נכבד/ה, אנו מתכבדים להגיש את חישוב צריכת החשמל לתקופה 25/06/20 - 26/05/20:

רהיטי נוביה בע"מ - 1 - 14014452(3x63)

סוג תעריף	סוג צריכה	קריאה קודמת	קריאה נוכחית	סה"כ צריכה בקוט"ש	מחיר לקוט"ש בא"ג	סה"כ לתשלום
פרטי חשבון עבור תאריכים:						
777	פסגה	26/05/20	25/06/20	4.00	45.44	1.82 ₪
778	גבע	4,653.90	4,655.60	1.70	37.65	0.64 ₪
779	שפל	4,607.10	4,611.30	4.20	31.07	1.30 ₪

סה"כ לדייר:

פסגה	גבע	שפל	סה"כ	שיא ביקוש
4.00	1.70	4.20	9.90	
1.82 ₪	0.64 ₪	1.30 ₪	3.76 ₪	

סה"כ צריכה
 סה"כ לתשלום

36.10 ₪	תשלום קבוע	
6.98 ₪	תשלום עבור גודל חיבור בKVA (3x63)	
46.84 ₪	סה"כ לתשלום	לא כולל מע"מ

התפלגות חיוב בש"ח לפי תעו"ז

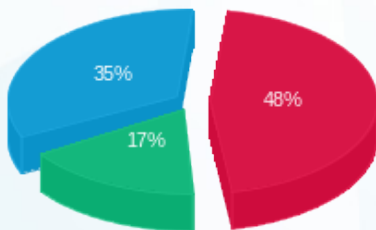

פסגה (1.82 ₪) ■
 גבע (0.64 ₪) ■
 שפל (1.30 ₪) ■

הסטוריית צריכה בקוט"ש

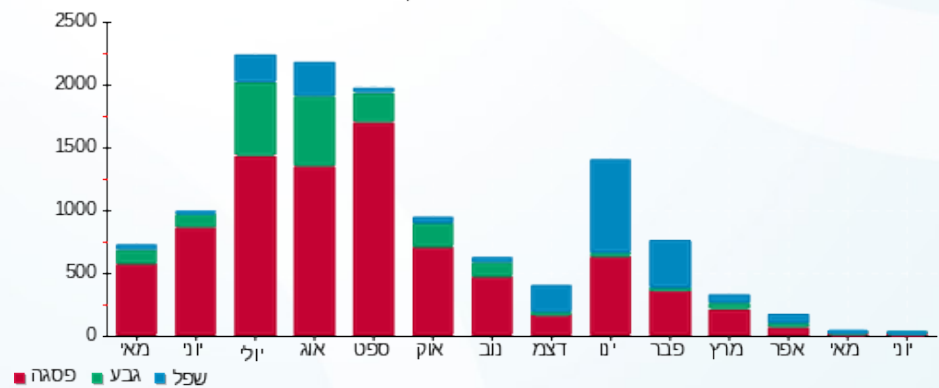

12/07/20 תאריך הפקדה:
 25/06/20 תאריך קריאה נוכחית:
 26/05/20 תאריך קריאה קודמת:

שם דייר: שחאדה זאדה 2
 שם אתר: סאמיט 5 כרמיאל

לקוח/ה נכבד/ה, אנו מתכבדים להגיש את חישוב צריכת החשמל לתקופה 25/06/20 - 26/05/20:

שחאדה זאדה 2 - 1 - 13127944(3x25)

סוג תעריף	סוג צריכה	קריאה קודמת	קריאה נוכחית	סה"כ צריכה בקוט"ש	מחיר לקוט"ש בא"ג	סה"כ לתשלום
פרטי חשבון עבור תאריכים:						
777	פסגה	26/05/20	25/06/20	1.30	45.44	0.59 ₪
778	גבע	1,275.50	1,276.50	1.00	37.65	0.38 ₪
779	שפל	2,656.20	2,658.70	2.50	31.07	0.78 ₪

סה"כ לדייר:

פסגה	גבע	שפל	סה"כ	שיא ביקוש
1.30	1.00	2.50	4.80	
0.59 ₪	0.38 ₪	0.78 ₪	1.74 ₪	

סה"כ צריכה
 סה"כ לתשלום

36.10 ₪	תשלום קבוע	
2.77 ₪	תשלום עבור גודל חיבור בKVA (3x25)	
40.61 ₪	סה"כ לתשלום	לא כולל מע"מ

התפלגות חיוב בש"ח לפי תעו"ז

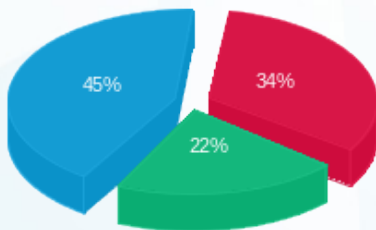

פסגה (0.59 ₪) ■
 גבע (0.38 ₪) ■
 שפל (0.78 ₪) ■

הסטוריית צריכה בקוט"ש

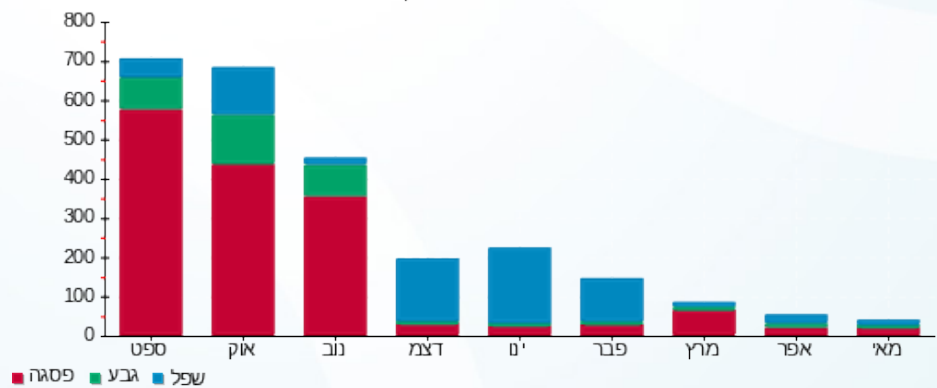

פסגה ■ גבע ■ שפל