



22/07/20

תאריך הפקה:

שם דייר: מגדל קירור
שם אתר: בית הפרמידה

18/06/20

תאריך קריאה נוכחית:

01/05/20

תאריך קריאה קודמת:

לקוח/ה נכבד/ה, אנו מתכבדים להגיש את חישוב צריכת החשמל לתקופה 01/05/20 - 18/06/20:

מגדל קירור - 1 - 16092196 (0x0)

סוג תעריף	סוג צריכה	קריאה קודמת	קריאה נוכחית	סה"כ צריכה בקוט"ש	מחיר לקוט"ש בא"ג	סה"כ לתשלום
פרטי חשבון עבור תאריכים:						
777	פסגה	01/05/20	18/06/20	3,408.85	45.44	1,548.98 ₪
778	גבע	17,244.20	17,650.75	406.55	37.65	153.07 ₪
779	שפל	17,029.90	17,042.05	12.15	31.07	3.78 ₪

סה"כ לדייר:

פסגה	גבע	שפל	סה"כ	שיא ביקוש
3,408.85	406.55	12.15	3,827.55	10.31
1,548.98 ₪	153.07 ₪	3.78 ₪	1,705.82 ₪	

סה"כ צריכה
סה"כ לתשלום

0.00 ₪	תשלום קבוע	
0.00 ₪	תשלום עבור גודל חיבור בKVA (0x0)	
1,705.82 ₪	סה"כ לתשלום	לא כולל מע"מ

התפלגות חיוב בש"ח לפי תע"ז

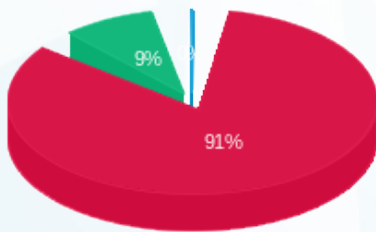

■ פסגה (1,548.98 ₪)
■ גבע (153.07 ₪)
■ שפל (3.78 ₪)

הסטוריית צריכה בקוט"ש

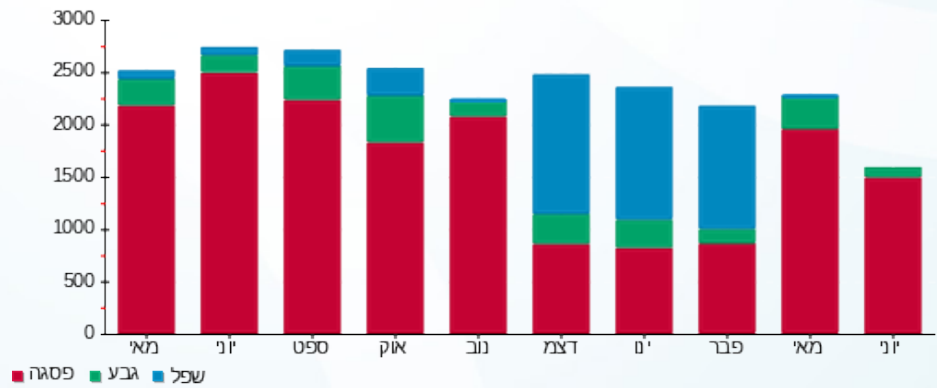



22/07/20

תאריך הפקדה:

שם דייר: מפסק גלריה
שם אתר: בית הפרמידה

18/06/20

תאריך קריאה נוכחית:

01/05/20

תאריך קריאה קודמת:

לקוח/ה נכבד/ה, אנו מתכבדים להגיש את חישוב צריכת החשמל לתקופה 01/05/20 - 18/06/20:

גלריה - 2 - 16092196(0x0)

סה"כ לתשלום	מחיר לקוט"ש בא"ג	סה"כ צריכה בקוט"ש	קריאה נוכחית	קריאה קודמת	סוג צריכה	סוג תעריף
			18/06/20	01/05/20	פרטי חשבון עבור תאריכים:	
0.00 ₪	45.44	0.00	2,114.10	2,114.10	פסגה	777
0.00 ₪	37.65	0.00	508.75	508.75	גבע	778
0.00 ₪	31.07	0.00	1,400.50	1,400.50	שפל	779

סה"כ לדייר:

שיא ביקוש	סה"כ	שפל	גבע	פסגה
	0.00	0.00	0.00	0.00
	0.00 ₪	0.00 ₪	0.00 ₪	0.00 ₪

סה"כ צריכה
סה"כ לתשלום

0.00 ₪	תשלום קבוע	
0.00 ₪	תשלום עבור גודל חיבור בKVA (0x0)	
0.00 ₪	סה"כ לתשלום	לא כולל מע"מ

התפלגות חיוב בש"ח לפי תע"ז

הסטוריית צריכה בקוט"ש

פסגה (0.00 ₪)
גבע (0.00 ₪)
שפל (0.00 ₪)

