

03/08/20 תאריך הפקה:
 29/07/20 תאריך קריאה נוכחית:
 25/06/20 תאריך קריאה קודמת:

שם דייר: בירמן ובניו בעמ
 שם אתר: יובל ירון ערד

לקוח/ה נכבד/ה, אנו מתכבדים להגיש את חישוב צריכת החשמל לתקופה 29/07/20 - 25/06/20:

בירמן ובניו בעמ - 1 - 00025477(3x250)

סוג תעריף	סוג צריכה	קריאה קודמת	קריאה נוכחית	סה"כ צריכה בקוט"ש	מחיר לקוט"ש בא"ג	סה"כ לתשלום
פרטי חשבון עבור תאריכים:						
		25/06/20	30/06/20			
777	פסגה	1,054,101.42	1,056,441.48	2,340.06	45.44	1,063.32 ₪
778	גבע	479,974.84	480,937.22	962.38	37.65	362.34 ₪
779	שפל	1,138,777.33	1,140,441.74	1,664.42	31.07	517.13 ₪
פרטי חשבון עבור תאריכים:						
		01/07/20	29/07/20			
777	פסגה	1,056,441.48	1,064,034.94	7,593.46	102.72	7,800.00 ₪
778	גבע	480,937.22	486,629.42	5,692.19	46.71	2,658.82 ₪
779	שפל	1,140,441.74	1,152,521.19	12,079.44	32.13	3,881.13 ₪

סה"כ לדייר:

שיא ביקוש	סה"כ	שפל	גבע	פסגה	סה"כ צריכה
122.24	30,331.96	13,743.86	6,654.58	9,933.52	סה"כ לתשלום
	16,282.75 ₪	4,398.26 ₪	3,021.16 ₪	8,863.33 ₪	

200.95 ₪	תשלום קבוע תשלום עבור גודל חיבור בKVA (3x250) סה"כ מע"מ 17.00%	סה"כ לתשלום
31.26 ₪		
16,514.96 ₪		
2,807.54 ₪		
19,322.50 ₪	כולל מע"מ	

התפלגות חיוב בש"ח לפי תע"ז

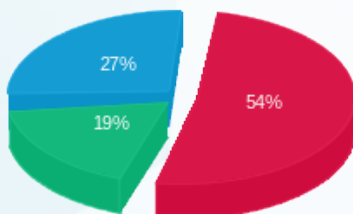

■ פסגה (8,863.33 ₪)
 ■ גבע (3,021.16 ₪)
 ■ שפל (4,398.26 ₪)

הסטוריית צריכה בקוט"ש

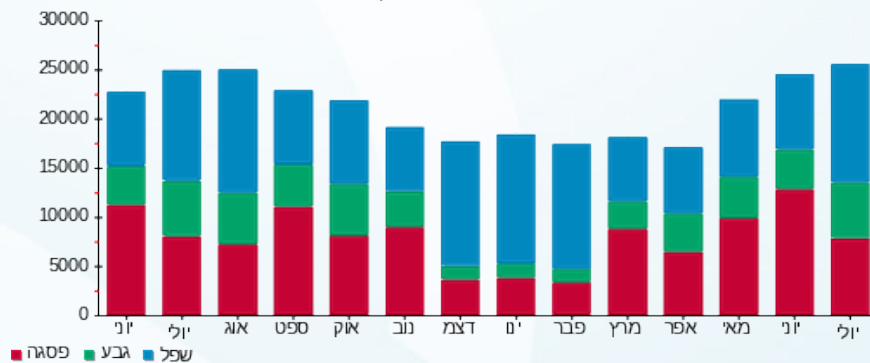

03/08/20 תאריך הפקה:
 29/07/20 תאריך קריאה נוכחית:
 25/06/20 תאריך קריאה קודמת:

שם דייר: מספרה
 שם אתר: יובל ירון ערד

לקוח/ה נכבד/ה, אנו מתכבדים להגיש את חישוב צריכת החשמל לתקופה 25/06/20 - 29/07/20:

מספרה - 2 - (3x63)00025477

סוג תעריף	סוג צריכה	קריאה קודמת	קריאה נוכחית	סה"כ צריכה בקוט"ש	מחיר לקוט"ש בא"ג	סה"כ לתשלום
פרטי חשבון עבור תאריכים:						
		25/06/20	30/06/20			
777	פסגה	178,412.61	178,899.52	486.91	45.44	221.25 ₪
778	גבע	54,037.66	54,164.37	126.71	37.65	47.71 ₪
779	שפל	73,657.85	73,708.99	51.14	31.07	15.89 ₪
פרטי חשבון עבור תאריכים:						
		01/07/20	29/07/20			
777	פסגה	178,899.52	180,685.24	1,785.72	102.72	1,834.29 ₪
778	גבע	54,164.37	55,327.64	1,163.26	46.71	543.36 ₪
779	שפל	73,708.99	74,287.04	578.05	32.13	185.73 ₪

סה"כ לדייר:

פסגה	גבע	שפל	סה"כ	שיא ביקוש
2,272.63	1,289.98	629.19	4,191.79	38.12
₪ 2,055.55	₪ 591.07	₪ 201.62	₪ 2,848.23	

סה"כ צריכה
 סה"כ לתשלום

תשלום קבוע	תשלום עבור גודל חיבור בKVA (3x63)	סה"כ	מע"מ 17.00%	סה"כ לתשלום	כולל מע"מ
200.95 ₪	7.88 ₪	3,057.06 ₪	519.70 ₪	3,576.76 ₪	

התפלגות חיוב בש"ח לפי תע"ז

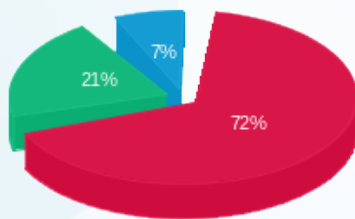

■ פסגה (2,055.55 ₪)
 ■ גבע (591.07 ₪)
 ■ שפל (201.62 ₪)

הסטוריית צריכה בקוט"ש

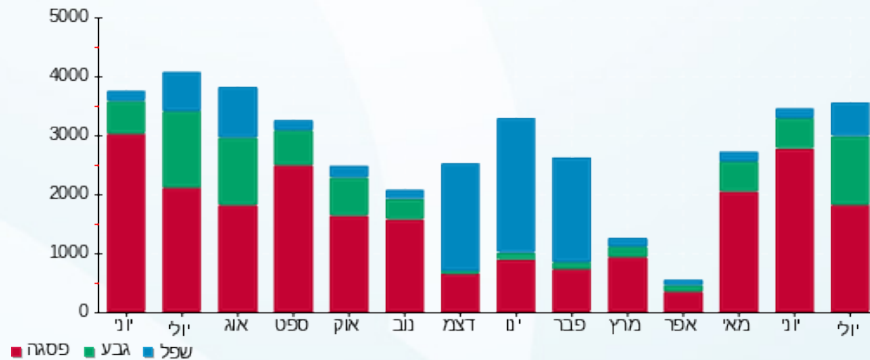



03/08/20 תאריך הפקה:
 29/07/20 תאריך קריאה נוכחית:
 25/06/20 תאריך קריאה קודמת:

שם דייר: משרד עוד לילך
 שם אתר: יובל ירין ערד

לקוח/ה נכבד/ה, אנו מתכבדים להגיש את חישוב צריכת החשמל לתקופה 25/06/20 - 29/07/20:

משרד עו"ד לילך - 4 - 00025477(3x63)

סוג תעריף	סוג צריכה	קריאה קודמת	קריאה נוכחית	סה"כ צריכה בקוט"ש	מחיר לקוט"ש בא"ג	סה"כ לתשלום
פרטי חשבון עבור תאריכים:						
		25/06/20	30/06/20			
777	פסגה	60,774.64	60,912.46	137.82	45.44	62.63 ₪
778	גבע	14,552.95	14,567.83	14.89	37.65	5.60 ₪
779	שפל	38,082.50	38,103.86	21.36	31.07	6.64 ₪
פרטי חשבון עבור תאריכים:						
		01/07/20	29/07/20			
777	פסגה	60,912.46	61,457.83	545.36	102.72	560.20 ₪
778	גבע	14,567.83	14,915.34	347.51	46.71	162.32 ₪
779	שפל	38,103.86	38,391.77	287.91	32.13	92.51 ₪

ילנה זוטלסקי - 6 - 00025477(3x50)

סוג תעריף	סוג צריכה	קריאה קודמת	קריאה נוכחית	סה"כ צריכה בקוט"ש	מחיר לקוט"ש בא"ג	סה"כ לתשלום
פרטי חשבון עבור תאריכים:						
		25/06/20	30/06/20			
777	פסגה	940.68	940.68	-0.0010	45.44	-0.00 ₪
778	גבע	468.77	468.77	0.00	37.65	0.00 ₪
779	שפל	816.74	816.74	-0.002	31.07	-0.00 ₪
פרטי חשבון עבור תאריכים:						
		01/07/20	29/07/20			
777	פסגה	940.68	940.68	-0.0010	102.72	-0.00 ₪
778	גבע	468.77	468.78	-0.003	46.71	-0.00 ₪
779	שפל	816.74	816.75	-0.004	32.13	-0.00 ₪

סה"כ לדייר:

פסגה	גבע	שפל	סה"כ	שיא ביקוש
683.18	362.39	309.27	1,354.84	9.79
₪ 622.82	₪ 167.93	₪ 99.14	₪ 889.89	

סה"כ צריכה
 סה"כ לתשלום





200.95 ₪	תשלום קבוע	
1.63 ₪	תשלום עבור גודל חיבור ב-KVA (3x13)	
1,092.46 ₪	סה"כ	
185.72 ₪	מע"מ 17.00%	
1,278.18 ₪	סה"כ לתשלום	כולל מע"מ



03/08/20

תאריך הפקה:

שם דייר: פוטוולטיים
שם אתר: יובל ירין ערד

29/07/20

תאריך קריאה נוכחית:

25/06/20

תאריך קריאה קודמת:

לקוח/ה נכבד/ה, אנו מתכבדים להגיש את חישוב צריכת החשמל לתקופה 29/07/20 - 25/06/20:

פוטוולטיים - 5 - 00025477

סה"כ לתשלום	מחיר לקוט"ש בא"ג	סה"כ צריכה בקוט"ש	קריאה נוכחית	קריאה קודמת	סוג צריכה	סוג תעריף
			30/06/20	25/06/20	פרטי חשבון עבור תאריכים:	
₪ 654.21	45.44	1,439.72	70,452.43	69,012.71	פסגה	777
₪ 140.12	37.65	372.16	18,774.84	18,402.68	גבע	778
₪ 102.10	31.07	328.60	37,163.48	36,834.88	שפל	779
			29/07/20	01/07/20	פרטי חשבון עבור תאריכים:	
₪ 5,286.76	102.72	5,146.77	75,599.20	70,452.43	פסגה	777
₪ 764.22	46.71	1,636.10	20,410.93	18,774.84	גבע	778
₪ 861.86	32.13	2,682.41	39,845.89	37,163.48	שפל	779

סה"כ לדייר:

שיא ביקוש	סה"כ	שפל	גבע	פסגה
89.57	11,605.75	3,011.02	2,008.25	6,586.49
	₪ 7,809.26	₪ 963.96	₪ 904.34	₪ 5,940.97

סה"כ צריכה
סה"כ לתשלום

תשלום קבוע	סה"כ	מע"מ 17.00%	כולל מע"מ
₪ 0.00	₪ 7,809.26	₪ 1,327.57	₪ 9,136.83
	סה"כ לתשלום		

התפלגות חיוב בש"ח לפי תעו"ז

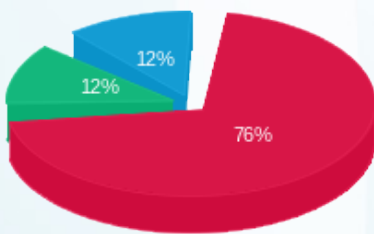

פסגה (₪ 5,940.97) 76%
גבע (₪ 904.34) 12%
שפל (₪ 963.96) 12%

הסטוריית צריכה בקוט"ש

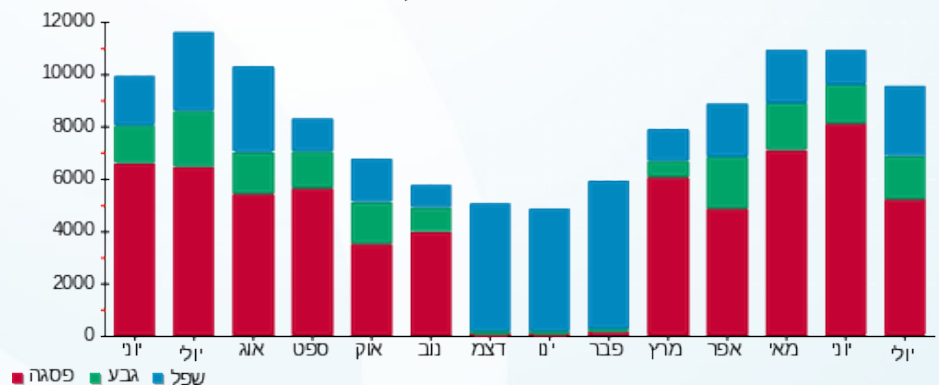

03/08/20 תאריך הפקה:
 29/07/20 תאריך קריאה נוכחית:
 25/06/20 תאריך קריאה קודמת:

שם דייר: קונסטנטיין שקולניק
 שם אתר: יובל ירין ערד

לקוח/ה נכבד/ה, אנו מתכבדים להגיש את חישוב צריכת החשמל לתקופה 29/07/20 - 25/06/20:

קונסטנטיין שקולניק - 3 - 00025477 (3x63)

סוג תעריף	סוג צריכה	קריאה קודמת	קריאה נוכחית	סה"כ צריכה בקוט"ש	מחיר לקוט"ש בא"ג	סה"כ לתשלום
פרטי חשבון עבור תאריכים:						
		25/06/20	30/06/20			
777	פסגה	199,232.92	199,756.25	523.33	45.44	237.80 ₪
778	גבע	112,738.21	113,023.78	285.57	37.65	107.52 ₪
779	שפל	119,137.87	119,215.27	77.40	31.07	24.05 ₪
פרטי חשבון עבור תאריכים:						
		01/07/20	29/07/20			
777	פסגה	199,756.25	201,116.28	1,360.02	102.72	1,397.02 ₪
778	גבע	113,023.78	114,483.28	1,459.51	46.71	681.73 ₪
779	שפל	119,215.27	120,526.03	1,310.76	32.13	421.15 ₪

סה"כ לדייר:

פסגה	גבע	שפל	סה"כ	שיא ביקוש
1,883.36	1,745.08	1,388.16	5,016.59	40.88
₪ 1,634.82	₪ 789.25	₪ 445.19	₪ 2,869.26	

סה"כ צריכה
 סה"כ לתשלום

200.95 ₪	תשלום קבוע תשלום עבור גודל חיבור בKVA (3x63) סה"כ מע"מ 17.00%	סה"כ לתשלום
7.88 ₪		
3,078.09 ₪		
523.28 ₪		
3,601.37 ₪	כולל מע"מ	

התפלגות חיוב בש"ח לפי תע"ז

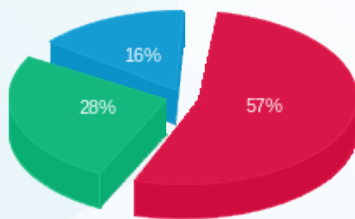

■ פסגה (₪ 1,634.82)
 ■ גבע (₪ 789.25)
 ■ שפל (₪ 445.19)

הסטוריית צריכה בקוט"ש

