

27/08/20 תאריך הפקדה:
 24/08/20 תאריך קריאה נוכחית:
 24/07/20 תאריך קריאה קודמת:

שם דייר: א.ג מיכון אילת (אפסון) (קומה 1)
שם אתר: מיקדן מגדלי שקל בני-ברק

לקוח/ה נכבד/ה, אנו מתכבדים להגיש את חישוב צריכת החשמל לתקופה 24/07/20 - 24/08/20:

א.ג מיכון אילת (אפסון) (קומה 1) - 5 - (3x100)00025494

| סוג תעריף | סוג צריכה | קריאה קודמת | קריאה נוכחית | סה"כ צריכה בקוט"ש | מחיר לקוט"ש בא"ג | סה"כ לתשלום |
|-----------|-----------|-------------|--------------|-------------------|--------------------------|-------------|
| | | | 24/08/20 | 24/07/20 | פרטי חשבון עבור תאריכים: | |
| 777 | פסגה | 179,664.03 | 180,635.20 | 971.17 | 102.72 | 997.58 ₪ |
| 778 | גבע | 25,503.23 | 25,984.70 | 481.47 | 46.71 | 224.89 ₪ |
| 779 | שפל | 99,015.63 | 99,430.48 | 414.85 | 32.13 | 133.29 ₪ |

סה"כ לדיר:

| פסגה | גבע | שפל | סה"כ | שיא ביקוש |
|----------|----------|----------|------------|-----------|
| 971.17 | 481.47 | 414.85 | 1,867.48 | 8.39 |
| 997.58 ₪ | 224.89 ₪ | 133.29 ₪ | 1,355.77 ₪ | |

סה"כ צריכה
סה"כ לתשלום

| | | |
|------------|---|---------------------|
| 200.95 ₪ | תשלום קבוע | |
| 11.43 ₪ | תשלום עבור גודל חיבור בKVA (3x100) | |
| 1,568.15 ₪ | סה"כ לתשלום | לא כולל מע"מ |

התפלגות חיוב בש"ח לפי תעו"ז

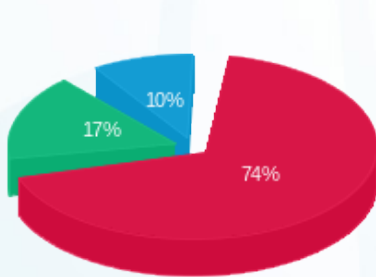

■ פסגה (997.58 ₪)
 ■ גבע (224.89 ₪)
 ■ שפל (133.29 ₪)

הסטוריית צריכה בקוט"ש

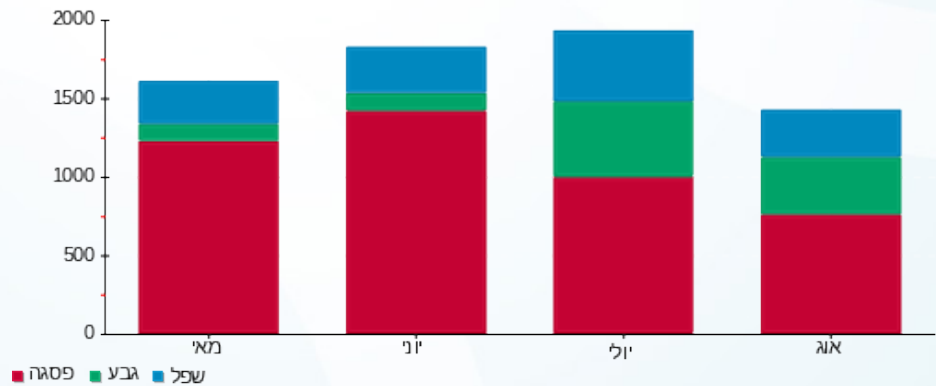



27/08/20 תאריך הפקה:
 24/08/20 תאריך קריאה נוכחית:
 24/07/20 תאריך קריאה קודמת:

שם דייר: א.ג מיכון אילת (מחסן)
 שם אתר: מיקדן מגדלי שקל בני-ברק

לקוח/ה נכבד/ה, אנו מתכבדים להגיש את חישוב צריכת החשמל לתקופה 24/08/20 - 24/07/20:

א.ג מיכון אילת (מחסן) - 1 - 00022143(3x80)

| סוג תעריף | סוג צריכה | קריאה קודמת | קריאה נוכחית | סה"כ צריכה בקוט"ש | מחיר לקוט"ש בא"ג | סה"כ לתשלום |
|-----------|-----------|-------------|--------------|-------------------|--------------------------|-------------|
| | | | 24/08/20 | 24/07/20 | פרטי חשבון עבור תאריכים: | |
| 777 | פסגה | 324,001.18 | 324,085.50 | 84.31 | 102.72 | 86.61 ₪ |
| 778 | גבע | 163,232.29 | 163,285.95 | 53.66 | 46.71 | 25.06 ₪ |
| 779 | שפל | 166,039.19 | 166,125.09 | 85.90 | 32.13 | 27.60 ₪ |

סה"כ לדייר:

| פסגה | גבע | שפל | סה"כ | שיא ביקוש |
|---------|---------|---------|----------|-----------|
| 84.31 | 53.66 | 85.90 | 223.88 | 2.73 |
| 86.61 ₪ | 25.06 ₪ | 27.60 ₪ | 139.27 ₪ | |

סה"כ צריכה
 סה"כ לתשלום

| | | |
|----------|--|---------------------|
| 36.10 ₪ | תשלום קבוע | |
| 9.15 ₪ | תשלום עבור גודל חיבור בKVA (3x80) | |
| 184.52 ₪ | סה"כ לתשלום | לא כולל מע"מ |

התפלגות חיוב בש"ח לפי תעו"ז

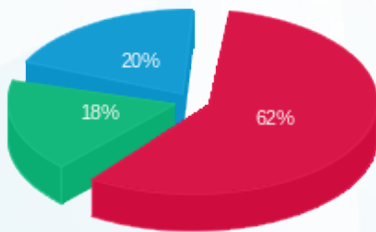

פסגה (86.61 ₪)
 גבע (25.06 ₪)
 שפל (27.60 ₪)

הסטוריית צריכה בקוט"ש

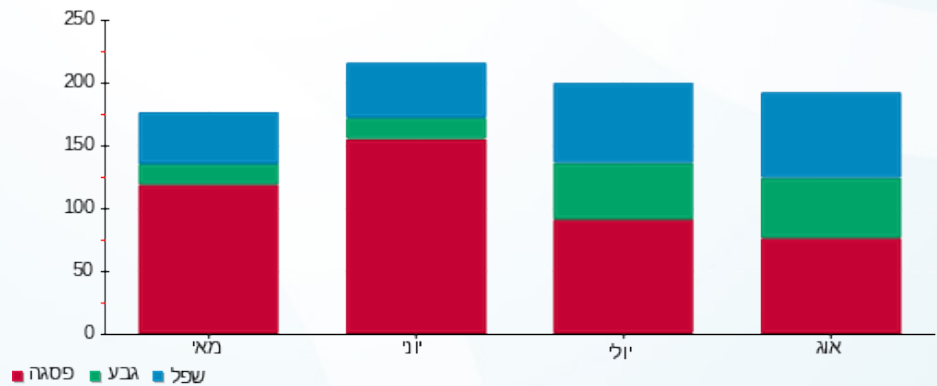



27/08/20 תאריך הפקה:
 24/08/20 תאריך קריאה נוכחית:
 24/07/20 תאריך קריאה קודמת:

שם דייר: א.ג מיכון אילת (קומה 12)
 שם אתר: מיקדן מגדלי שקל בני-ברק

לקוח/ה נכבד/ה, אנו מתכבדים להגיש את חישוב צריכת החשמל לתקופה 24/08/20 - 24/07/20:

א.ג מיכון אילת (קומה 12) - 5 - 00025038(3x63)

| סה"כ לתשלום | מחיר לקוט"ש בא"ג | סה"כ צריכה בקוט"ש | קריאה נוכחית | קריאה קודמת | סוג צריכה | סוג תעריף |
|-------------|------------------|-------------------|--------------|-------------|-----------|--------------------------|
| | | | 24/08/20 | 24/07/20 | | פרטי חשבון עבור תאריכים: |
| ₪ 722.60 | 102.72 | 703.46 | 195,824.11 | 195,120.65 | פסגה | 777 |
| ₪ 159.17 | 46.71 | 340.76 | 77,961.00 | 77,620.24 | גבע | 778 |
| ₪ 81.40 | 32.13 | 253.36 | 110,593.35 | 110,339.99 | שפל | 779 |

סה"כ לדייר:

| שיא ביקוש | סה"כ | שפל | גבע | פסגה | סה"כ צריכה |
|-----------|----------|---------|----------|----------|-------------|
| 6.11 | 1,297.58 | 253.36 | 340.76 | 703.46 | סה"כ לתשלום |
| | ₪ 963.17 | ₪ 81.40 | ₪ 159.17 | ₪ 722.60 | |

| | | |
|------------|--|---------------------|
| ₪ 200.95 | תשלום קבוע | |
| ₪ 7.20 | תשלום עבור גודל חיבור בKVA (3x63) | |
| ₪ 1,171.32 | סה"כ לתשלום | לא כולל מע"מ |

התפלגות חיוב בש"ח לפי תעו"ז

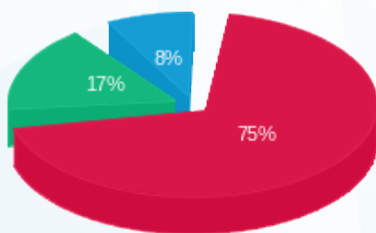

■ פסגה (₪ 722.60)
 ■ גבע (₪ 159.17)
 ■ שפל (₪ 81.40)

הסטוריית צריכה בקוט"ש

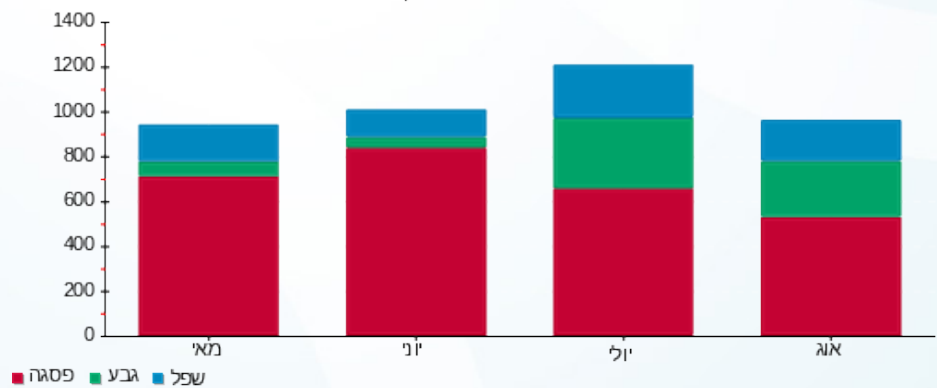



27/08/20 תאריך הפקה:
 24/08/20 תאריך קריאה נוכחית:
 24/07/20 תאריך קריאה קודמת:

שם דייר: א.ג מיכן אילת (קומה 1)
 שם אתר: מיקדן מגדלי שקל בני-ברק

לקוח/ה נכבד/ה, אנו מתכבדים להגיש את חישוב צריכת החשמל לתקופה 24/08/20 - 24/07/20:

א.ג מיכן אילת (קומה 1) - 6 - (3x40)00025491

| סוג תעריף | סוג צריכה | קריאה קודמת | קריאה נוכחית | סה"כ צריכה בקוט"ש | מחיר לקוט"ש בא"ג | סה"כ לתשלום |
|-----------|-----------|-------------|--------------|-------------------|--------------------------|-------------|
| | | | 24/08/20 | 24/07/20 | פרטי חשבון עבור תאריכים: | |
| 777 | פסגה | 29,127.19 | 29,591.65 | 464.46 | 102.72 | 477.09 ₪ |
| 778 | גבע | 8,603.13 | 8,786.69 | 183.56 | 46.71 | 85.74 ₪ |
| 779 | שפל | 15,074.49 | 15,214.76 | 140.26 | 32.13 | 45.07 ₪ |

סה"כ לדייר:

| פסגה | גבע | שפל | סה"כ | שיא ביקוש |
|----------|---------|---------|----------|-----------|
| 464.46 | 183.56 | 140.26 | 788.28 | 8.26 |
| 477.09 ₪ | 85.74 ₪ | 45.07 ₪ | 607.90 ₪ | |

סה"כ צריכה
 סה"כ לתשלום

| | | |
|----------|-----------------------------------|--------------|
| 36.10 ₪ | תשלום קבוע | |
| 4.57 ₪ | תשלום עבור גודל חיבור בKVA (3x40) | |
| 648.57 ₪ | סה"כ לתשלום | לא כולל מע"מ |

התפלגות חיוב בש"ח לפי תעו"ז

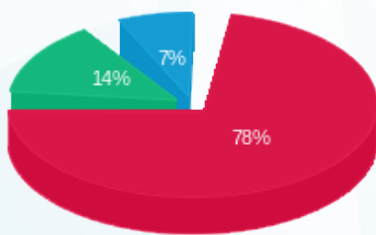

פסגה (477.09 ₪) 78%
 גבע (85.74 ₪) 14%
 שפל (45.07 ₪) 7%

הסטוריית צריכה בקוט"ש

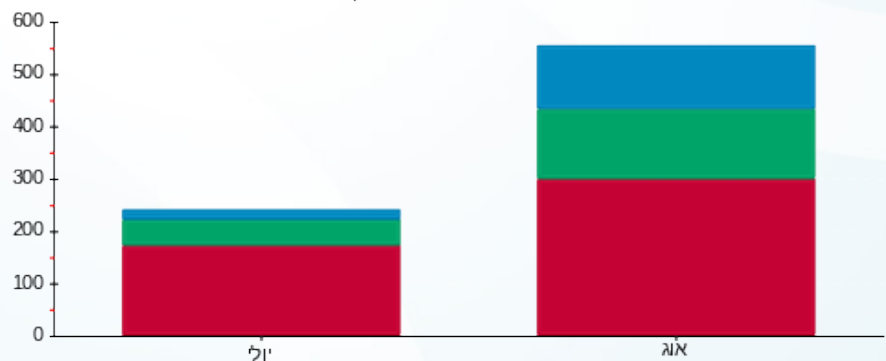

פסגה גבע שפל





27/08/20 תאריך הפקה:
 24/08/20 תאריך קריאה נוכחית:
 24/07/20 תאריך קריאה קודמת:

שם דייר: אופטיקה הלפרין (מחסן) 1
 שם אתר: מיקדן מגדלי שקל בני-ברק

לקוח/ה נכבד/ה, אנו מתכבדים להגיש את חישוב צריכת החשמל לתקופה 24/08/20 - 24/07/20:

אופטיקה הלפרין (מחסן) 1 - 3 - 00022143 (3x50)

| סוג תעריף | סוג צריכה | קריאה קודמת | קריאה נוכחית | סה"כ צריכה בקוט"ש | מחיר לקוט"ש בא"ג | סה"כ לתשלום |
|--------------------------|-----------|-------------|--------------|-------------------|------------------|-------------|
| פרטי חשבון עבור תאריכים: | | | | | | |
| 777 | פסגה | 24/07/20 | 24/08/20 | 2,268.01 | 102.72 | 2,329.70 ₪ |
| 778 | גבע | 148,335.67 | 150,202.29 | 1,866.62 | 46.71 | 871.90 ₪ |
| 779 | שפל | 105,836.45 | 107,068.57 | 1,232.12 | 32.13 | 395.88 ₪ |

סה"כ לדייר:

| פסגה | גבע | שפל | סה"כ | שיא ביקוש |
|------------|----------|----------|------------|-----------|
| 2,268.01 | 1,866.62 | 1,232.12 | 5,366.76 | 21.68 |
| 2,329.70 ₪ | 871.90 ₪ | 395.88 ₪ | 3,597.48 ₪ | |

סה"כ צריכה
 סה"כ לתשלום

| | | |
|------------|-----------------------------------|--------------|
| 200.95 ₪ | תשלום קבוע | |
| 5.72 ₪ | תשלום עבור גודל חיבור בKVA (3x50) | |
| 3,804.15 ₪ | סה"כ לתשלום | לא כולל מע"מ |

התפלגות חיוב בש"ח לפי תע"ז

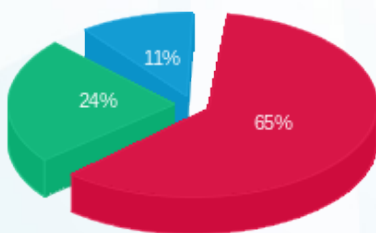

פסגה (2,329.70 ₪) 65%
 גבע (871.90 ₪) 24%
 שפל (395.88 ₪) 11%

הסטוריית צריכה בקוט"ש

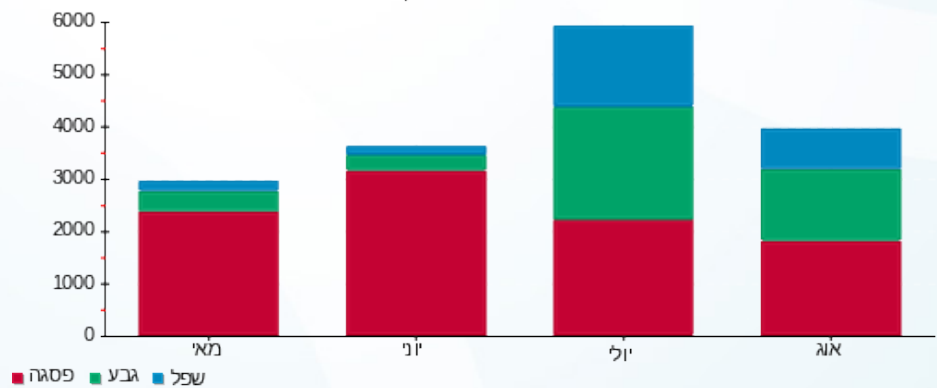

27/08/20 תאריך הפקה:
 24/08/20 תאריך קריאה נוכחית:
 24/07/20 תאריך קריאה קודמת:

שם דייר: אופטיקה הלפרין (מחסן) 2
 שם אתר: מיקדן מגדלי שקל בני-ברק

לקוח/ה נכבד/ה, אנו מתכבדים להגיש את חישוב צריכת החשמל לתקופה 24/08/20 - 24/07/20:

אופטיקה הלפרין (מחסן) 2 - 5 - 00022143 (3x32)

| סה"כ לתשלום | מחיר לקוט"ש בא"ג | סה"כ צריכה בקוט"ש | קריאה נוכחית | קריאה קודמת | סוג צריכה | סוג תעריף |
|-------------|------------------|-------------------|--------------|-------------|--------------------------|-----------|
| | | | 24/08/20 | 24/07/20 | פרטי חשבון עבור תאריכים: | |
| ₪ 516.23 | 102.72 | 502.56 | 14,773.83 | 14,271.27 | פסגה | 777 |
| ₪ 159.76 | 46.71 | 342.03 | 4,379.08 | 4,037.05 | גבע | 778 |
| ₪ 64.78 | 32.13 | 201.61 | 5,938.83 | 5,737.22 | שפל | 779 |

סה"כ לדייר:

| שיא ביקוש | סה"כ | שפל | גבע | פסגה |
|-----------|----------|---------|----------|----------|
| 3.78 | 1,046.20 | 201.61 | 342.03 | 502.56 |
| | ₪ 740.77 | ₪ 64.78 | ₪ 159.76 | ₪ 516.23 |

סה"כ צריכה
 סה"כ לתשלום

| | | |
|----------|--|---------------------|
| ₪ 200.95 | תשלום קבוע | |
| ₪ 3.66 | תשלום עבור גודל חיבור בKVA (3x32) | |
| ₪ 945.38 | סה"כ לתשלום | לא כולל מע"מ |

התפלגות חיוב בש"ח לפי תע"ז

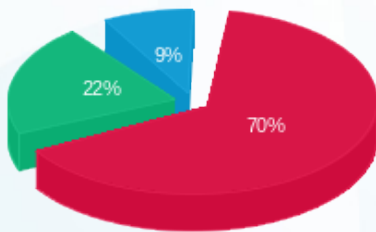

פסגה (₪ 516.23) 70%
 גבע (₪ 159.76) 22%
 שפל (₪ 64.78) 9%

הסטוריית צריכה בקוט"ש

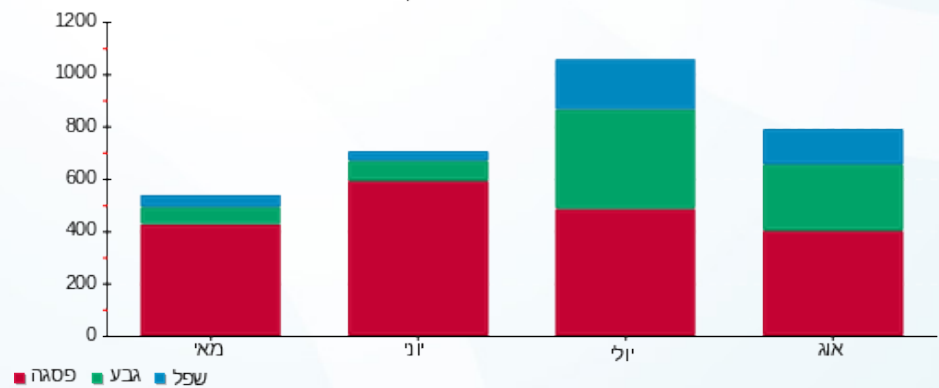

27/08/20 תאריך הפקה:
 24/08/20 תאריך קריאה נוכחית:
 24/07/20 תאריך קריאה קודמת:

שם דייר: אור ישע (קומה 8)
 שם אתר: מיקדן מגדלי שקל בני-ברק
 תאריך יציאה: 31/07/20

לקוח/ה נכבד/ה, אנו מתכבדים להגיש את חישוב צריכת החשמל לתקופה 24/07/20 - 31/07/20:

אור ישע (קומה 8) - 4 - 00025044 (3x40)

| סוג תעריף | סוג צריכה | קריאה קודמת | קריאה נוכחית | סה"כ צריכה בקוט"ש | מחיר לקוט"ש בא"ג | סה"כ לתשלום |
|-----------|-----------|-------------|--------------|-------------------|--------------------------|-------------|
| | | | 31/07/20 | 24/07/20 | פרטי חשבון עבור תאריכים: | |
| 777 | פסגה | 48,713.32 | 48,767.35 | 54.03 | 102.72 | 55.50 ₪ |
| 778 | גבע | 22,718.60 | 22,751.30 | 32.70 | 46.71 | 15.27 ₪ |
| 779 | שפל | 36,900.43 | 36,964.31 | 63.88 | 32.13 | 20.52 ₪ |

סה"כ לדיר:

| פסגה | גבע | שפל | סה"כ | שיא ביקוש |
|---------|---------|---------|---------|-----------|
| 54.03 | 32.70 | 63.88 | 150.60 | 2.80 |
| ₪ 55.50 | ₪ 15.27 | ₪ 20.52 | ₪ 91.29 | |

סה"כ צריכה
 סה"כ לתשלום

| | | |
|----------|--|---------------------|
| 36.10 ₪ | תשלום קבוע | |
| 1.14 ₪ | תשלום עבור גודל חיבור בKVA (3x40) | |
| 128.54 ₪ | סה"כ לתשלום | לא כולל מע"מ |

התפלגות חיוב בש"ח לפי תעו"ז

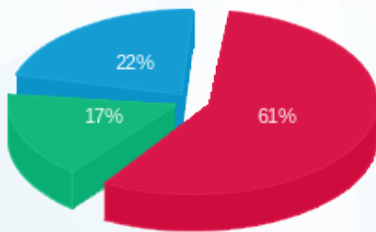

פסגה (₪ 55.50)
 גבע (₪ 15.27)
 שפל (₪ 20.52)

הסטוריית צריכה בקוט"ש

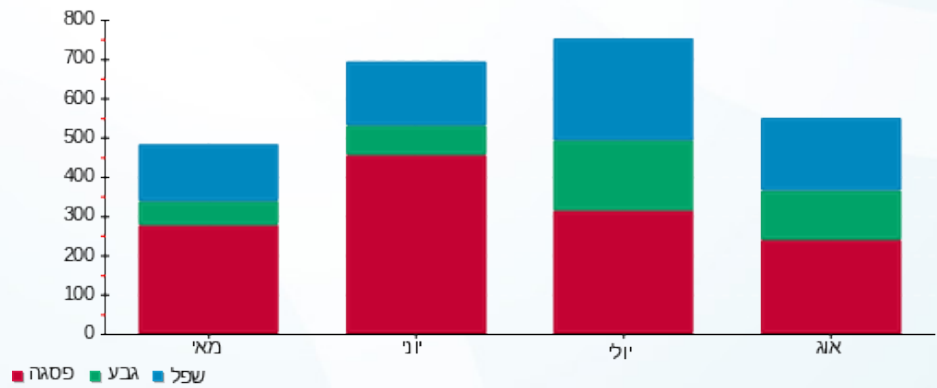



27/08/20 תאריך הפקדה:
 24/08/20 תאריך קריאה נוכחית:
 24/07/20 תאריך קריאה קודמת:

שם דייר: אי המטמון (ק.קרקע)
 שם אתר: מיקדן מגדלי שקל בני-ברק

לקוח/ה נכבד/ה, אנו מתכבדים להגיש את חישוב צריכת החשמל לתקופה 24/08/20 - 24/07/20:

אי המטמון (ק.קרקע) - 1 - 00022657(3x80)

| סוג תעריף | סוג צריכה | קריאה קודמת | קריאה נוכחית | סה"כ צריכה בקוט"ש | מחיר לקוט"ש בא"ג | סה"כ לתשלום |
|-----------|-----------|-------------|--------------|-------------------|--------------------------|-------------|
| | | | 24/08/20 | 24/07/20 | פרטי חשבון עבור תאריכים: | |
| 777 | פסגה | 279,115.92 | 283,265.91 | 4,149.98 | 102.72 | 4,262.86 ₪ |
| 778 | גבע | 137,800.24 | 141,034.78 | 3,234.54 | 46.71 | 1,510.85 ₪ |
| 779 | שפל | 108,763.43 | 112,920.24 | 4,156.81 | 32.13 | 1,335.58 ₪ |

סה"כ לדייר:

| פסגה | גבע | שפל | סה"כ | שיא ביקוש |
|------------|------------|------------|------------|-----------|
| 4,149.98 | 3,234.54 | 4,156.81 | 11,541.33 | 30.74 |
| 4,262.86 ₪ | 1,510.85 ₪ | 1,335.58 ₪ | 7,109.30 ₪ | |

סה"כ צריכה
 סה"כ לתשלום

| | | |
|------------|-----------------------------------|--------------|
| 200.95 ₪ | תשלום קבוע | |
| 9.15 ₪ | תשלום עבור גודל חיבור בKVA (3x80) | |
| 7,319.40 ₪ | סה"כ לתשלום | לא כולל מע"מ |

התפלגות חיוב בש"ח לפי תעו"ז

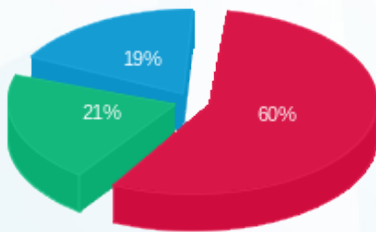

פסגה (4,262.86 ₪) 60%
 גבע (1,510.85 ₪) 21%
 שפל (1,335.58 ₪) 19%

הסטוריית צריכה בקוט"ש

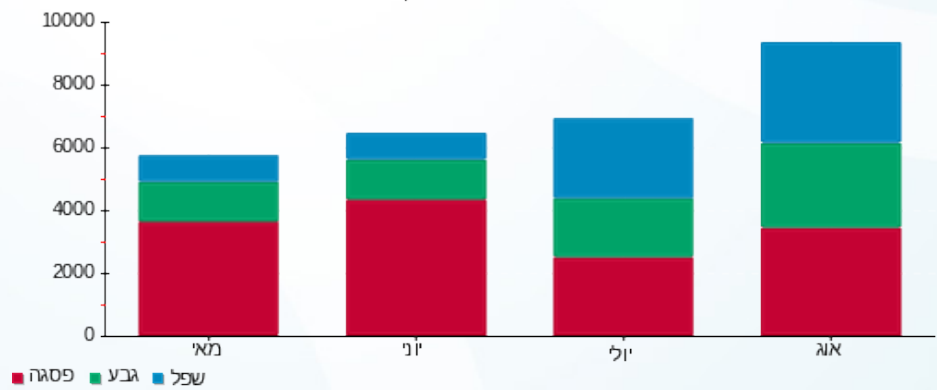



27/08/20 תאריך הפקדה:
 24/08/20 תאריך קריאה נוכחית:
 24/07/20 תאריך קריאה קודמת:

שם דייר: אי.טי.אי (1)
 שם אתר: מיקדן מגדלי שקל בני-ברק

לקוח/ה נכבד/ה, אנו מתכבדים להגיש את חישוב צריכת החשמל לתקופה 24/08/20 - 24/07/20:

אי.טי.אי (1) - 1 - 00025491 (3x250)

| סה"כ לתשלום | מחיר לקוט"ש בא"ג | סה"כ צריכה בקוט"ש | קריאה נוכחית | קריאה קודמת | סוג צריכה | סוג תעריף |
|-------------|------------------|-------------------|--------------|-------------|--------------------------|-----------|
| | | | 24/08/20 | 24/07/20 | פרטי חשבון עבור תאריכים: | |
| ₪ 3,043.97 | 102.72 | 2,963.37 | 629,112.03 | 626,148.66 | פסגה | 777 |
| ₪ 1,036.79 | 46.71 | 2,219.62 | 299,108.17 | 296,888.54 | גבע | 778 |
| ₪ 1,072.00 | 32.13 | 3,336.45 | 521,173.84 | 517,837.39 | שפל | 779 |

סה"כ לדייר:

| שיא ביקוש | סה"כ | שפל | גבע | פסגה | סה"כ צריכה |
|-----------|------------|------------|------------|------------|-------------|
| 23.23 | 8,519.44 | 3,336.45 | 2,219.62 | 2,963.37 | סה"כ לתשלום |
| | ₪ 5,152.76 | ₪ 1,072.00 | ₪ 1,036.79 | ₪ 3,043.97 | |

| | | |
|------------|---|---------------------|
| ₪ 200.95 | תשלום קבוע | |
| ₪ 28.58 | תשלום עבור גודל חיבור בKVA (3x250) | |
| ₪ 5,382.29 | סה"כ לתשלום | לא כולל מע"מ |

התפלגות חיוב בש"ח לפי תעו"ז

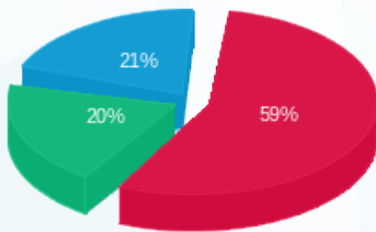

■ פסגה (₪ 3,043.97)
 ■ גבע (₪ 1,036.79)
 ■ שפל (₪ 1,072.00)

הסטוריית צריכה בקוט"ש

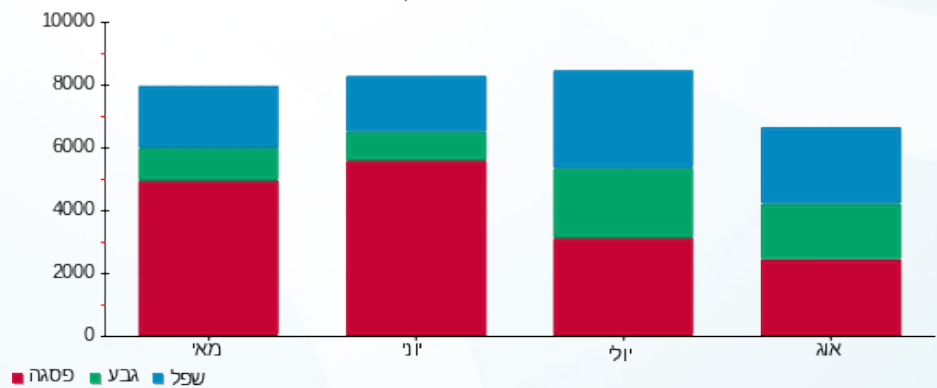



27/08/20 תאריך הפקדה:
 24/08/20 תאריך קריאה נוכחית:
 24/07/20 תאריך קריאה קודמת:

שם דייר: איטל פאש (קומה 9)
 שם אתר: מיקדן מגדלי שקל בני-ברק

לקוח/ה נכבד/ה, אנו מתכבדים להגיש את חישוב צריכת החשמל לתקופה 24/08/20 - 24/07/20:

איטל פאש (קומה 9) - 5 - (3x25)00024971

| סוג תעריף | סוג צריכה | קריאה קודמת | קריאה נוכחית | סה"כ צריכה בקוט"ש | מחיר לקוט"ש בא"ג | סה"כ לתשלום |
|-----------|-----------|-------------|--------------|-------------------|--------------------------|-------------|
| | | | 24/08/20 | 24/07/20 | פרטי חשבון עבור תאריכים: | |
| 777 | פסגה | 70,349.71 | 70,644.79 | 295.07 | 102.72 | 303.10 ₪ |
| 778 | גבע | 40,665.20 | 40,813.36 | 148.17 | 46.71 | 69.21 ₪ |
| 779 | שפל | 56,621.54 | 56,852.67 | 231.13 | 32.13 | 74.26 ₪ |

סה"כ לדיר:

| פסגה | גבע | שפל | סה"כ | שיא ביקוש |
|----------|---------|---------|----------|-----------|
| 295.07 | 148.17 | 231.13 | 674.37 | 3.14 |
| 303.10 ₪ | 69.21 ₪ | 74.26 ₪ | 446.57 ₪ | |

סה"כ צריכה
 סה"כ לתשלום

| | | |
|----------|-----------------------------------|--------------|
| 36.10 ₪ | תשלום קבוע | |
| 2.86 ₪ | תשלום עבור גודל חיבור בKVA (3x25) | |
| 485.53 ₪ | סה"כ לתשלום | לא כולל מע"מ |

התפלגות חיוב בש"ח לפי תעו"ז

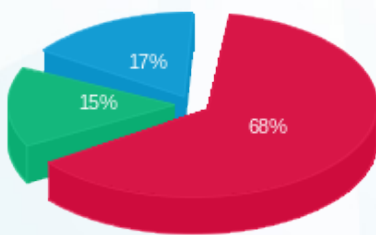

פסגה (303.10 ₪) 68%
 גבע (69.21 ₪) 15%
 שפל (74.26 ₪) 17%

הסטוריית צריכה בקוט"ש

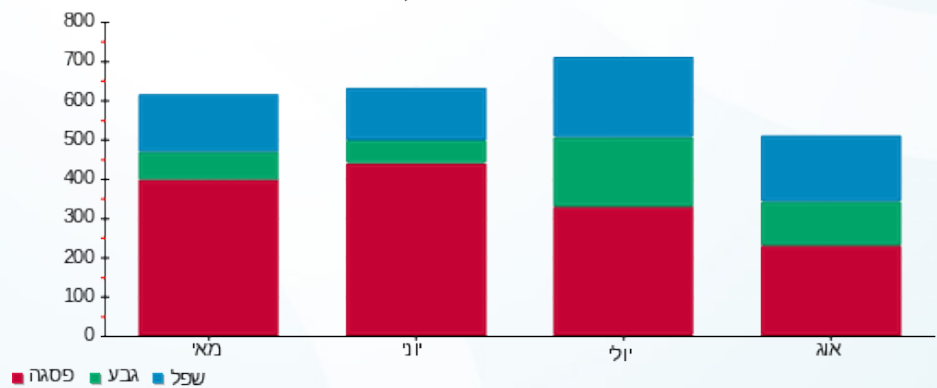

27/08/20 תאריך הפקה:
 24/08/20 תאריך קריאה נוכחית:
 24/07/20 תאריך קריאה קודמת:

שם דייר: איל השקעות בע"מ (קומה 12)
 שם אתר: מיקדן מגדלי שקל בני-ברק

לקוח/ה נכבד/ה, אנו מתכבדים להגיש את חישוב צריכת החשמל לתקופה 24/08/20 - 24/07/20:

איל השקעות בע"מ (קומה 12) - 2 - 00025038(3x63)

| סוג תעריף | סוג צריכה | קריאה קודמת | קריאה נוכחית | סה"כ צריכה בקוט"ש | מחיר לקוט"ש בא"ג | סה"כ לתשלום |
|--------------------------|-----------|-------------|--------------|-------------------|------------------|-------------|
| פרטי חשבון עבור תאריכים: | | | | | | |
| 777 | פסגה | 24/07/20 | 24/08/20 | 205.19 | 102.72 | 210.77 ₪ |
| 778 | גבע | 47,212.10 | 47,332.49 | 120.39 | 46.71 | 56.23 ₪ |
| 779 | שפל | 78,175.80 | 78,291.20 | 115.40 | 32.13 | 37.08 ₪ |

סה"כ לדיר:

| פסגה | גבע | שפל | סה"כ | שיא ביקוש |
|----------|---------|---------|----------|-----------|
| 205.19 | 120.39 | 115.40 | 440.97 | 3.09 |
| 210.77 ₪ | 56.23 ₪ | 37.08 ₪ | 304.08 ₪ | |

סה"כ צריכה
 סה"כ לתשלום

| | | |
|----------|-----------------------------------|--------------|
| 36.10 ₪ | תשלום קבוע | |
| 7.20 ₪ | תשלום עבור גודל חיבור בKVA (3x63) | |
| 347.38 ₪ | סה"כ לתשלום | לא כולל מע"מ |

התפלגות חיוב בש"ח לפי תעו"ז

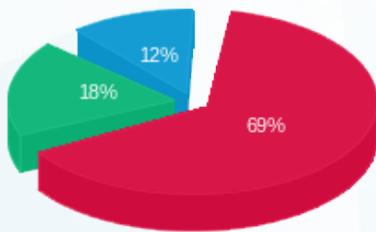

פסגה (210.77 ₪) 69%
 גבע (56.23 ₪) 18%
 שפל (37.08 ₪) 12%

הסטוריית צריכה בקוט"ש

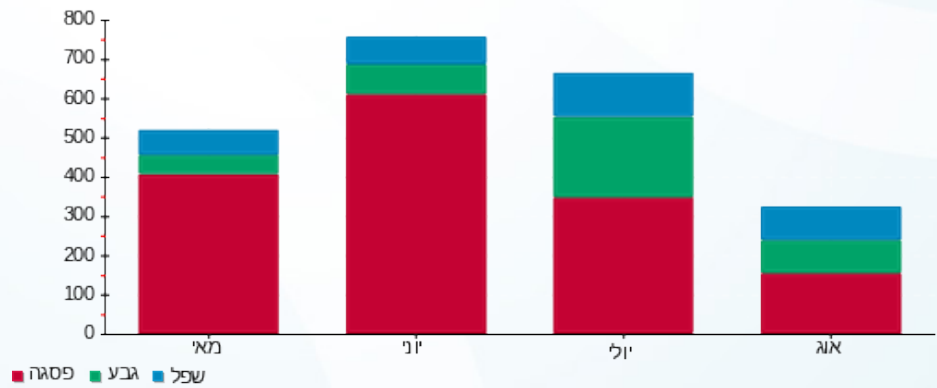

27/08/20 תאריך הפקה:
 24/08/20 תאריך קריאה נוכחית:
 24/07/20 תאריך קריאה קודמת:

שם דייר: אירוקס (קומה 11)
 שם אתר: מיקדן מגדלי שקל בני-ברק

לקוח/ה נכבד/ה, אנו מתכבדים להגיש את חישוב צריכת החשמל לתקופה 24/08/20 - 24/07/20:

אירוקס (קומה 11) - 8 - 00025494(3x63)

| סוג תעריף | סוג צריכה | קריאה קודמת | קריאה נוכחית | סה"כ צריכה בקוט"ש | מחיר לקוט"ש בא"ג | סה"כ לתשלום |
|-----------|-----------|-------------|--------------|-------------------|--------------------------|-------------|
| | | | 24/08/20 | 24/07/20 | פרטי חשבון עבור תאריכים: | |
| 777 | פסגה | 321,971.00 | 323,418.89 | 1,447.89 | 102.72 | 1,487.27 ₪ |
| 778 | גבע | 90,907.23 | 91,862.57 | 955.34 | 46.71 | 446.24 ₪ |
| 779 | שפל | 240,866.09 | 243,089.75 | 2,223.66 | 32.13 | 714.46 ₪ |

סה"כ לדיר:

| פסגה | גבע | שפל | סה"כ | שיא ביקוש |
|------------|----------|----------|------------|-----------|
| 1,447.89 | 955.34 | 2,223.66 | 4,626.89 | 22.90 |
| 1,487.27 ₪ | 446.24 ₪ | 714.46 ₪ | 2,647.97 ₪ | |

סה"כ צריכה
 סה"כ לתשלום

| | | |
|------------|-----------------------------------|--------------|
| 200.95 ₪ | תשלום קבוע | |
| 7.20 ₪ | תשלום עבור גודל חיבור בKVA (3x63) | |
| 2,856.12 ₪ | סה"כ לתשלום | לא כולל מע"מ |

התפלגות חיוב בש"ח לפי תע"ז

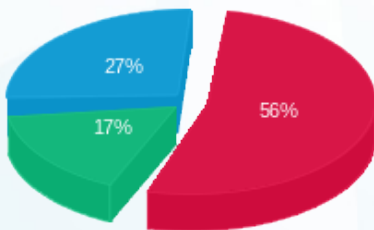

פסגה (1,487.27 ₪) ■
 גבע (446.24 ₪) ■
 שפל (714.46 ₪) ■

הסטוריית צריכה בקוט"ש

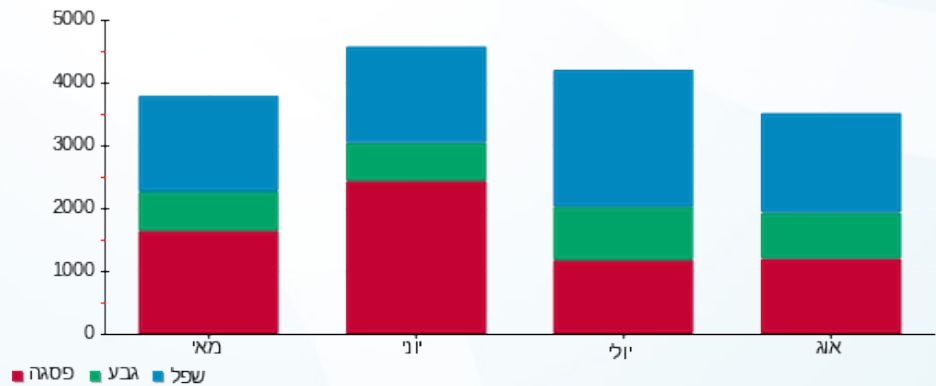

27/08/20 תאריך הפקה:
 24/08/20 תאריך קריאה נוכחית:
 24/07/20 תאריך קריאה קודמת:

שם דייר: איתי בן יוסף (ק.קרקע)
 שם אתר: מיקדן מגדלי שקל בני-ברק

לקוח/ה נכבד/ה, אנו מתכבדים להגיש את חישוב צריכת החשמל לתקופה 24/08/20 - 24/07/20:

איתי בן יוסף (ק.קרקע) - 3 - 00023847(3x63)

| סוג תעריף | סוג צריכה | קריאה קודמת | קריאה נוכחית | סה"כ צריכה בקוט"ש | מחיר לקוט"ש בא"ג | סה"כ לתשלום |
|--------------------------|-----------|-------------|--------------|-------------------|------------------|-------------|
| פרטי חשבון עבור תאריכים: | | | | | | |
| | | 24/07/20 | 24/08/20 | | | |
| 777 | פסגה | 262,563.07 | 264,073.23 | 1,510.16 | 102.72 | 1,551.23 ₪ |
| 778 | גבע | 127,579.32 | 128,537.34 | 958.03 | 46.71 | 447.49 ₪ |
| 779 | שפל | 140,632.17 | 141,920.65 | 1,288.48 | 32.13 | 413.99 ₪ |

סה"כ לדיר:

| פסגה | גבע | שפל | סה"כ | שיא ביקוש |
|------------|----------|----------|------------|-----------|
| 1,510.16 | 958.03 | 1,288.48 | 3,756.67 | 12.61 |
| 1,551.23 ₪ | 447.49 ₪ | 413.99 ₪ | 2,412.72 ₪ | |

סה"כ צריכה
 סה"כ לתשלום

| | | |
|------------|-----------------------------------|--------------|
| 200.95 ₪ | תשלום קבוע | |
| 7.20 ₪ | תשלום עבור גודל חיבור בKVA (3x63) | |
| 2,620.87 ₪ | סה"כ לתשלום | לא כולל מע"מ |

התפלגות חיוב בש"ח לפי תע"ז

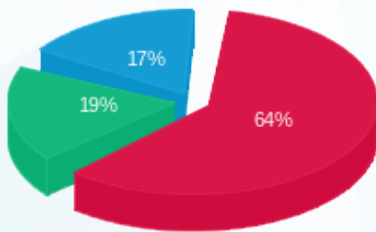

פסגה (1,551.23 ₪)
 גבע (447.49 ₪)
 שפל (413.99 ₪)

הסטוריית צריכה בקוט"ש

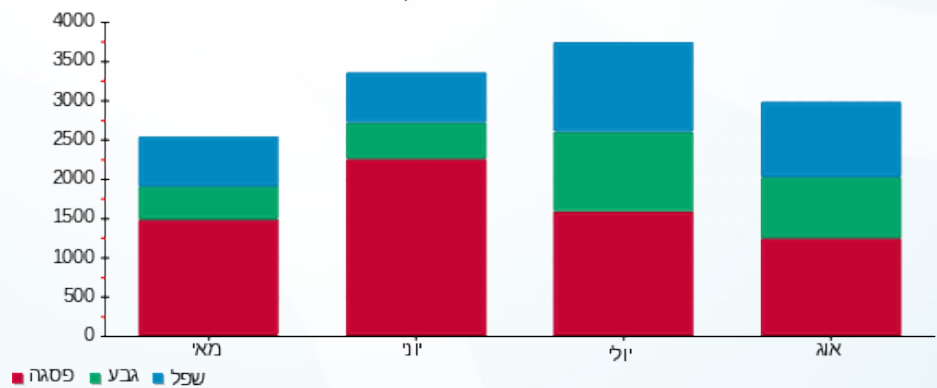



27/08/20 תאריך הפקה:
 24/08/20 תאריך קריאה נוכחית:
 24/07/20 תאריך קריאה קודמת:

שם דייר: בגיר בע"מ (מחסן)
 שם אתר: מיקדן מגדלי שקל בני-ברק

לקוח/ה נכבד/ה, אנו מתכבדים להגיש את חישוב צריכת החשמל לתקופה 24/08/20 - 24/07/20:

בגיר בע"מ (מחסן) - 7 - 00023847 (3x40)

| סוג תעריף | סוג צריכה | קריאה קודמת | קריאה נוכחית | סה"כ צריכה בקוט"ש | מחיר לקוט"ש בא"ג | סה"כ לתשלום |
|-----------|-----------|-------------|--------------|-------------------|--------------------------|-------------|
| | | | 24/08/20 | 24/07/20 | פרטי חשבון עבור תאריכים: | |
| 777 | פסגה | 56,666.26 | 56,789.83 | 123.57 | 102.72 | 126.93 ₪ |
| 778 | גבע | 19,945.72 | 20,020.40 | 74.68 | 46.71 | 34.88 ₪ |
| 779 | שפל | 19,204.65 | 19,242.67 | 38.01 | 32.13 | 12.21 ₪ |

סה"כ לדייר:

| פסגה | גבע | שפל | סה"כ | שיא ביקוש |
|----------|---------|---------|----------|-----------|
| 123.57 | 74.68 | 38.01 | 236.26 | 2.50 |
| 126.93 ₪ | 34.88 ₪ | 12.21 ₪ | 174.02 ₪ | |

סה"כ צריכה
 סה"כ לתשלום

| | | |
|----------|--|---------------------|
| 36.10 ₪ | תשלום קבוע | |
| 4.57 ₪ | תשלום עבור גודל חיבור בKVA (3x40) | |
| 214.70 ₪ | סה"כ לתשלום | לא כולל מע"מ |

התפלגות חיוב בש"ח לפי תע"ז

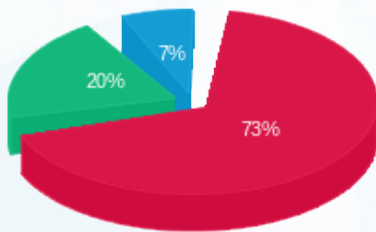

פסגה (126.93 ₪) 73%
 גבע (34.88 ₪) 20%
 שפל (12.21 ₪) 7%

הסטוריית צריכה בקוט"ש

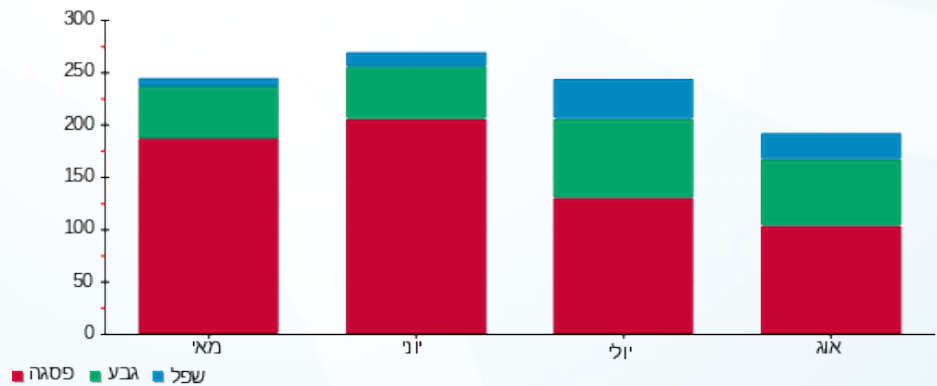



27/08/20 תאריך הפקה:
 24/08/20 תאריך קריאה נוכחית:
 24/07/20 תאריך קריאה קודמת:

שם דייר: בגיר בע"מ (ק.קרקע)
 שם אתר: מיקדן מגדלי שקל בני-ברק

לקוח/ה נכבד/ה, אנו מתכבדים להגיש את חישוב צריכת החשמל לתקופה 24/08/20 - 24/07/20:

בגיר בע"מ (ק.קרקע) - 2 - 00023847(3x50)

| סוג תעריף | סוג צריכה | קריאה קודמת | קריאה נוכחית | סה"כ צריכה בקוט"ש | מחיר לקוט"ש בא"ג | סה"כ לתשלום |
|--------------------------|-----------|--------------|--------------|-------------------|------------------|-------------|
| פרטי חשבון עבור תאריכים: | | | | | | |
| 777 | פסגה | 24/07/20 | 24/08/20 | 3,697.21 | 102.72 | 3,797.77 ₪ |
| 778 | גבע | 249,210.0010 | 251,382.04 | 2,172.04 | 46.71 | 1,014.56 ₪ |
| 779 | שפל | 144,231.76 | 145,381.47 | 1,149.71 | 32.13 | 369.40 ₪ |

סה"כ לדייר:

| פסגה | גבע | שפל | סה"כ | שיא ביקוש |
|------------|------------|----------|------------|-----------|
| 3,697.21 | 2,172.04 | 1,149.71 | 7,018.96 | 28.91 |
| 3,797.77 ₪ | 1,014.56 ₪ | 369.40 ₪ | 5,181.73 ₪ | |

סה"כ צריכה
 סה"כ לתשלום

| | | |
|------------|-----------------------------------|--------------|
| 200.95 ₪ | תשלום קבוע | |
| 5.72 ₪ | תשלום עבור גודל חיבור בKVA (3x50) | |
| 5,388.40 ₪ | סה"כ לתשלום | לא כולל מע"מ |

התפלגות חיוב בש"ח לפי תעו"ז

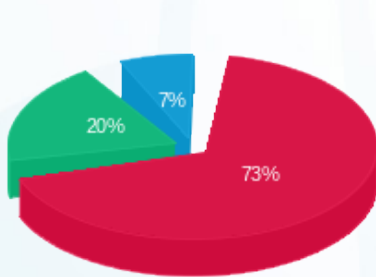

פסגה (3,797.77 ₪) 73%
 גבע (1,014.56 ₪) 20%
 שפל (369.40 ₪) 7%

הסטוריית צריכה בקוט"ש

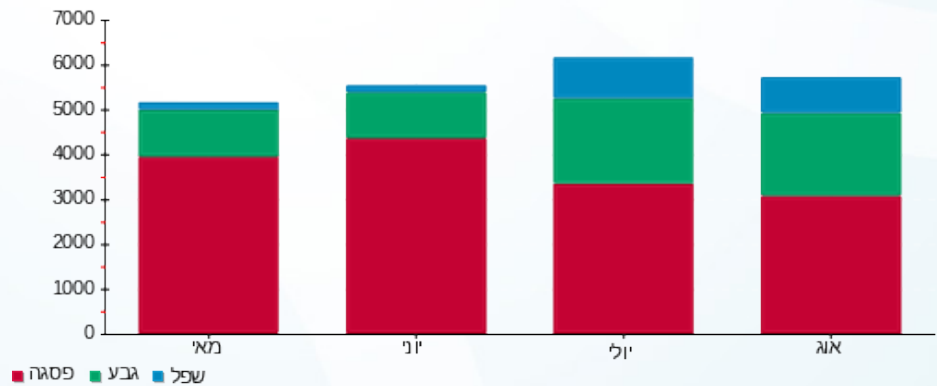



27/08/20 תאריך הפקה:
 24/08/20 תאריך קריאה נוכחית:
 24/07/20 תאריך קריאה קודמת:

שם דייר: בזאר הדרום (ק.קרקע)
 שם אתר: מיקדן מגדלי שקל בני-ברק

לקוח/ה נכבד/ה, אנו מתכבדים להגיש את חישוב צריכת החשמל לתקופה 24/08/20 - 24/07/20:

בזאר הדרום (ק.קרקע) - 3 - 00022657 (3x200)

| סוג תעריף | סוג צריכה | קריאה קודמת | קריאה נוכחית | סה"כ צריכה בקוט"ש | מחיר לקוט"ש בא"ג | סה"כ לתשלום |
|-----------|-----------|-------------|--------------|-------------------|--------------------------|-------------|
| | | | 24/08/20 | 24/07/20 | פרטי חשבון עבור תאריכים: | |
| 777 | פסגה | 641,959.72 | 647,752.02 | 5,792.30 | 102.72 | 5,949.85 ₪ |
| 778 | גבע | 252,133.27 | 255,583.22 | 3,449.96 | 46.71 | 1,611.47 ₪ |
| 779 | שפל | 230,237.70 | 233,272.49 | 3,034.79 | 32.13 | 975.08 ₪ |

סה"כ לדיר:

| פסגה | גבע | שפל | סה"כ | שיא ביקוש |
|------------|------------|----------|------------|-----------|
| 5,792.30 | 3,449.96 | 3,034.79 | 12,277.04 | 43.71 |
| 5,949.85 ₪ | 1,611.47 ₪ | 975.08 ₪ | 8,536.40 ₪ | |

סה"כ צריכה
 סה"כ לתשלום

| | | |
|------------|------------------------------------|--------------|
| 200.95 ₪ | תשלום קבוע | |
| 22.87 ₪ | תשלום עבור גודל חיבור בKVA (3x200) | |
| 8,760.21 ₪ | סה"כ לתשלום | לא כולל מע"מ |

התפלגות חיוב בש"ח לפי תע"ז

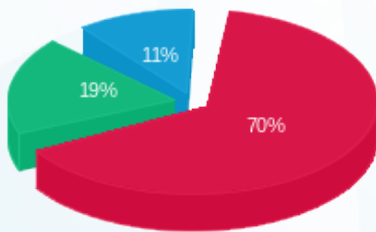

פסגה (5,949.85 ₪) 70%
 גבע (1,611.47 ₪) 19%
 שפל (975.08 ₪) 11%

הסטוריית צריכה בקוט"ש

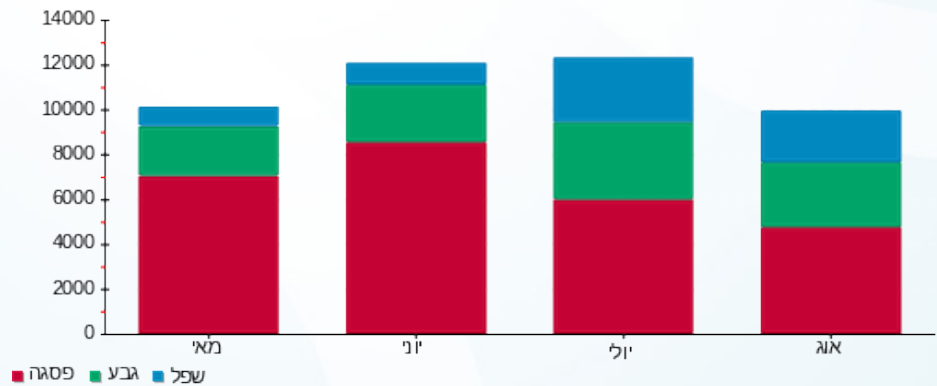

27/08/20 תאריך הפקדה:
 24/08/20 תאריך קריאה נוכחית:
 24/07/20 תאריך קריאה קודמת:

שם דייר: בזק (קומה 1-)
 שם אתר: מיקדן מגדלי שקל בני-ברק

לקוח/ה נכבד/ה, אנו מתכבדים להגיש את חישוב צריכת החשמל לתקופה 24/08/20 - 24/07/20:

בזק (קומה 1-) - 6 - 00025152(0x0)

| סה"כ לתשלום | מחיר לקוט"ש בא"ג | סה"כ צריכה בקוט"ש | קריאה נוכחית | קריאה קודמת | סוג צריכה | סוג תעריף |
|-------------|------------------|-------------------|--------------|-------------|--------------------------|-----------|
| | | | 24/08/20 | 24/07/20 | פרטי חשבון עבור תאריכים: | |
| ₪ 320.59 | 102.72 | 312.10 | 101,172.02 | 100,859.92 | פסגה | 777 |
| ₪ 147.94 | 46.71 | 316.71 | 46,426.35 | 46,109.64 | גבע | 778 |
| ₪ 304.67 | 32.13 | 948.25 | 139,365.83 | 138,417.59 | שפל | 779 |

סה"כ לדייר:

| שיא ביקוש | סה"כ | שפל | גבע | פסגה |
|-----------|----------|----------|----------|----------|
| 2.56 | 1,577.06 | 948.25 | 316.71 | 312.10 |
| | ₪ 773.20 | ₪ 304.67 | ₪ 147.94 | ₪ 320.59 |

סה"כ צריכה
 סה"כ לתשלום

| | | |
|----------|---|---------------------|
| ₪ 200.95 | תשלום קבוע | |
| ₪ 0.00 | תשלום עבור גודל חיבור בKVA (0x0) | |
| ₪ 974.15 | סה"כ לתשלום | לא כולל מע"מ |

התפלגות חיוב בש"ח לפי תעו"ז

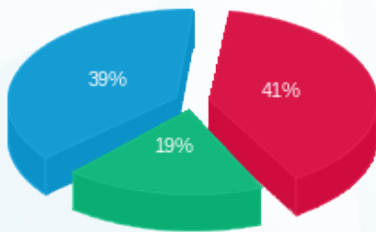

■ פסגה (₪ 320.59)
 ■ גבע (₪ 147.94)
 ■ שפל (₪ 304.67)

הסטוריית צריכה בקוט"ש

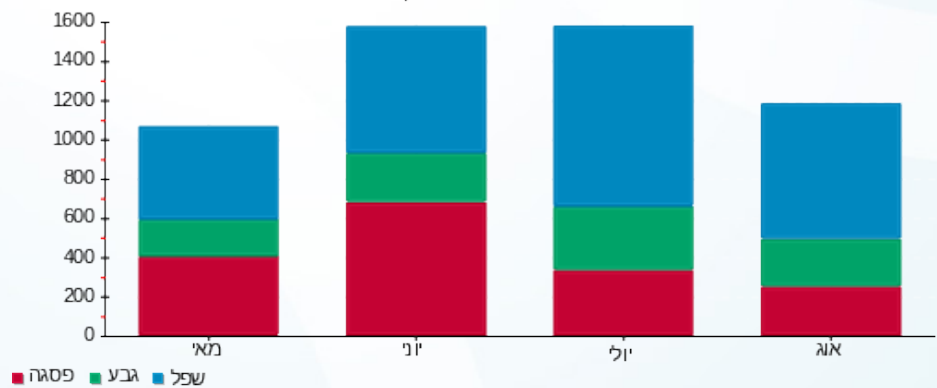



27/08/20 תאריך הפקה:
 24/08/20 תאריך קריאה נוכחית:
 24/07/20 תאריך קריאה קודמת:

שם דייר: בנט חיים (קומה 1-)
 שם אתר: מיקדן מגדלי שקל בני-ברק

לקוח/ה נכבד/ה, אנו מתכבדים להגיש את חישוב צריכת החשמל לתקופה 24/08/20 - 24/07/20:

בנט חיים (קומה 1-) - 3 - 00025152 (3x40)

| סוג תעריף | סוג צריכה | קריאה קודמת | קריאה נוכחית | סה"כ צריכה בקוט"ש | מחיר לקוט"ש בא"ג | סה"כ לתשלום |
|--------------------------|-----------|-------------|--------------|-------------------|------------------|-------------|
| פרטי חשבון עבור תאריכים: | | | | | | |
| 777 | פסגה | 24/07/20 | 24/08/20 | 468.98 | 102.72 | 481.73 ₪ |
| 778 | גבע | 44,878.01 | 45,161.47 | 283.47 | 46.71 | 132.41 ₪ |
| 779 | שפל | 52,019.44 | 52,617.78 | 598.33 | 32.13 | 192.24 ₪ |

סה"כ לדייר:

| פסגה | גבע | שפל | סה"כ | שיא ביקוש |
|----------|----------|----------|----------|-----------|
| 468.98 | 283.47 | 598.33 | 1,350.78 | 5.42 |
| 481.73 ₪ | 132.41 ₪ | 192.24 ₪ | 806.39 ₪ | |

סה"כ צריכה
 סה"כ לתשלום

| | | |
|------------|-----------------------------------|--------------|
| 200.95 ₪ | תשלום קבוע | |
| 4.57 ₪ | תשלום עבור גודל חיבור בKVA (3x40) | |
| 1,011.91 ₪ | סה"כ לתשלום | לא כולל מע"מ |

התפלגות חיוב בש"ח לפי תעו"ז

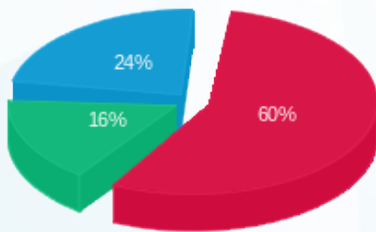

פסגה (481.73 ₪) 60%
 גבע (132.41 ₪) 16%
 שפל (192.24 ₪) 24%

הסטוריית צריכה בקוט"ש

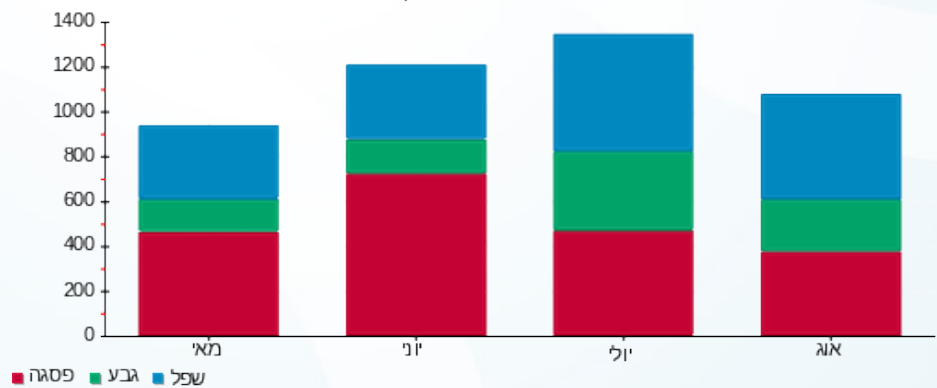



27/08/20 תאריך הפקה:
 24/08/20 תאריך קריאה נוכחית:
 24/07/20 תאריך קריאה קודמת:

שם דייר: בנק הפועלים (ק.קרקע)
 שם אתר: מיקדן מגדלי שקל בני-ברק

לקוח/ה נכבד/ה, אנו מתכבדים להגיש את חישוב צריכת החשמל לתקופה 24/08/20 - 24/07/20:

בנק הפועלים (ק.קרקע) - 6 - (3x250)00022657

| סוג תעריף | סוג צריכה | קריאה קודמת | קריאה נוכחית | סה"כ צריכה בקוט"ש | מחיר לקוט"ש בא"ג | סה"כ לתשלום |
|-----------|-----------|-------------|--------------|-------------------|--------------------------|-------------|
| | | | 24/08/20 | 24/07/20 | פרטי חשבון עבור תאריכים: | |
| 777 | פסגה | 969,071.86 | 973,336.06 | 4,264.19 | 102.72 | 4,380.18 ₪ |
| 778 | גבע | 507,990.62 | 511,254.77 | 3,264.15 | 46.71 | 1,524.68 ₪ |
| 779 | שפל | 519,976.38 | 522,285.24 | 2,308.86 | 32.13 | 741.84 ₪ |

סה"כ לדייר:

| פסגה | גבע | שפל | סה"כ | שיא ביקוש |
|------------|------------|----------|------------|-----------|
| 4,264.19 | 3,264.15 | 2,308.86 | 9,837.20 | 46.56 |
| 4,380.18 ₪ | 1,524.68 ₪ | 741.84 ₪ | 6,646.70 ₪ | |

סה"כ צריכה
 סה"כ לתשלום

| | | |
|------------|------------------------------------|--------------|
| 200.95 ₪ | תשלום קבוע | |
| 28.58 ₪ | תשלום עבור גודל חיבור בKVA (3x250) | |
| 6,876.23 ₪ | סה"כ לתשלום | לא כולל מע"מ |

התפלגות חיוב בש"ח לפי תעו"ז

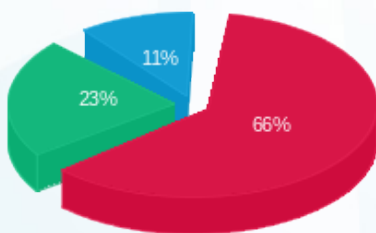

פסגה (4,380.18 ₪) 66%
 גבע (1,524.68 ₪) 23%
 שפל (741.84 ₪) 11%

הסטוריית צריכה בקוט"ש

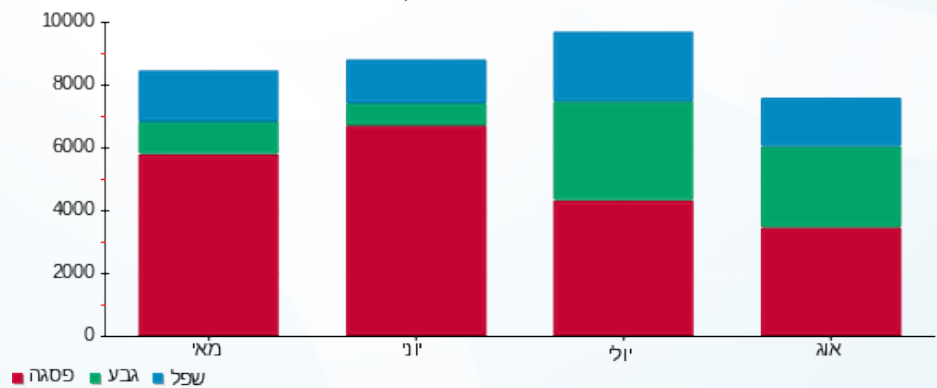



27/08/20 תאריך הפקדה:
 24/08/20 תאריך קריאה נוכחית:
 24/07/20 תאריך קריאה קודמת:

שם דייר: ג.בן חורין (קומה 1)
 שם אתר: מיקדן מגדלי שקל בני-ברק

לקוח/ה נכבד/ה, אנו מתכבדים להגיש את חישוב צריכת החשמל לתקופה 24/08/20 - 24/07/20:

ג.בן חורין (קומה 1) - 2 - 00025491(3x63)

| סה"כ לתשלום | מחיר לקוט"ש בא"ג | סה"כ צריכה בקוט"ש | קריאה נוכחית | קריאה קודמת | סוג צריכה | סוג תעריף |
|-------------|------------------|-------------------|--------------|-------------|-----------|--------------------------|
| | | | 24/08/20 | 24/07/20 | | פרטי חשבון עבור תאריכים: |
| ₪ 644.21 | 102.72 | 627.15 | 122,385.29 | 121,758.15 | פסגה | 777 |
| ₪ 194.40 | 46.71 | 416.18 | 51,041.02 | 50,624.84 | גבע | 778 |
| ₪ 220.47 | 32.13 | 686.18 | 85,121.21 | 84,435.03 | שפל | 779 |

סה"כ לדייר:

| שיא ביקוש | סה"כ | שפל | גבע | פסגה |
|-----------|------------|----------|----------|----------|
| 5.17 | 1,729.51 | 686.18 | 416.18 | 627.15 |
| | ₪ 1,059.07 | ₪ 220.47 | ₪ 194.40 | ₪ 644.21 |

סה"כ צריכה
 סה"כ לתשלום

| | | |
|------------|--|---------------------|
| ₪ 200.95 | תשלום קבוע | |
| ₪ 7.20 | תשלום עבור גודל חיבור בKVA (3x63) | |
| ₪ 1,267.23 | סה"כ לתשלום | לא כולל מע"מ |

התפלגות חיוב בש"ח לפי תעו"ז

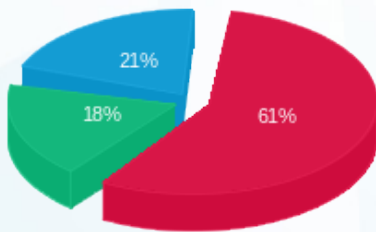

פסגה (₪ 644.21)
 גבע (₪ 194.40)
 שפל (₪ 220.47)

הסטוריית צריכה בקוט"ש

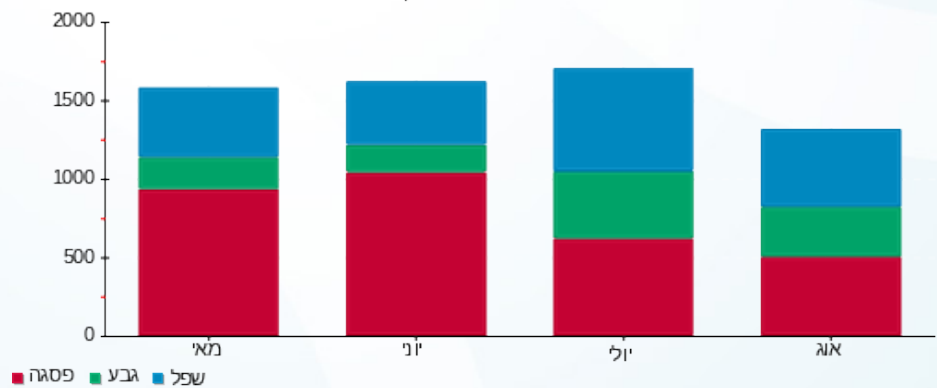



27/08/20 תאריך הפקה:
 24/08/20 תאריך קריאה נוכחית:
 24/07/20 תאריך קריאה קודמת:

שם דייר: גרינהויז מאיר (קומה 8)
 שם אתר: מיקדן מגדלי שקל בני-ברק

לקוח/ה נכבד/ה, אנו מתכבדים להגיש את חישוב צריכת החשמל לתקופה 24/08/20 - 24/07/20:

גרינהויז מאיר (קומה 8) - 3 - 00024957(00x40)

| סה"כ לתשלום | מחיר לקוט"ש בא"ג | סה"כ צריכה בקוט"ש | קריאה נוכחית | קריאה קודמת | סוג צריכה | סוג תעריף |
|-------------|------------------|-------------------|--------------|-------------|--------------------------|-----------|
| | | | 24/08/20 | 24/07/20 | פרטי חשבון עבור תאריכים: | |
| 292.56 ₪ | 102.72 | 284.81 | 61,175.16 | 60,890.35 | פסגה | 777 |
| 73.26 ₪ | 46.71 | 156.84 | 30,922.63 | 30,765.79 | גבע | 778 |
| 75.02 ₪ | 32.13 | 233.49 | 44,838.85 | 44,605.36 | שפל | 779 |

סה"כ לדיר:

| שיא ביקוש | סה"כ | שפל | גבע | פסגה |
|-----------|----------|---------|---------|----------|
| 3.23 | 675.14 | 233.49 | 156.84 | 284.81 |
| | 440.84 ₪ | 75.02 ₪ | 73.26 ₪ | 292.56 ₪ |

סה"כ צריכה
 סה"כ לתשלום

| | | |
|----------|--|---------------------|
| 36.10 ₪ | תשלום קבוע | |
| 4.57 ₪ | תשלום עבור גודל חיבור בKVA (3x40) | |
| 481.51 ₪ | סה"כ לתשלום | לא כולל מע"מ |

התפלגות חיוב בש"ח לפי תעו"ז

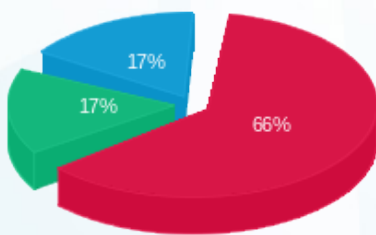

פסגה (292.56 ₪)
 גבע (73.26 ₪)
 שפל (75.02 ₪)

הסטוריית צריכה בקוט"ש

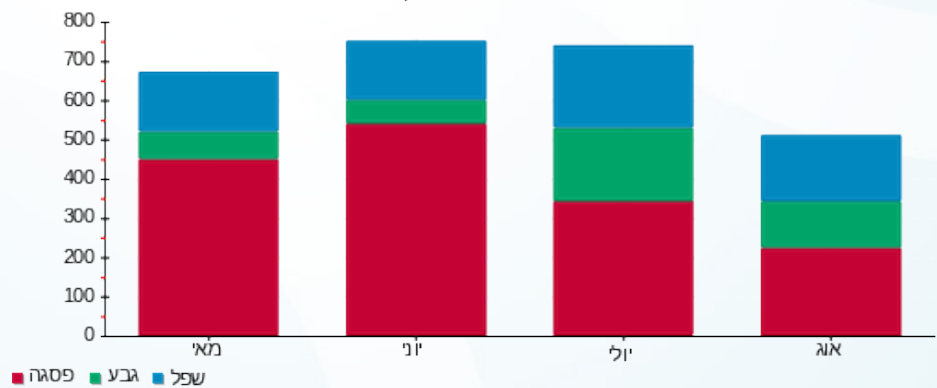

27/08/20 תאריך הפקה:
 24/08/20 תאריך קריאה נוכחית:
 24/07/20 תאריך קריאה קודמת:

שם דייר: ד"ר פטר פרידמן (קומה 8)
 שם אתר: מיקדן מגדלי שקל בני-ברק

לקוח/ה נכבד/ה, אנו מתכבדים להגיש את חישוב צריכת החשמל לתקופה 24/08/20 - 24/07/20:

ד"ר פטר פרידמן (קומה 8) - 6 - 00024957(3x40)

| סה"כ לתשלום | מחיר לקוט"ש בא"ג | סה"כ צריכה בקוט"ש | קריאה נוכחית | קריאה קודמת | סוג צריכה | סוג תעריף |
|-------------|------------------|-------------------|--------------|-------------|--------------------------|-----------|
| | | | 24/08/20 | 24/07/20 | פרטי חשבון עבור תאריכים: | |
| 128.26 ₪ | 102.72 | 124.86 | 55,630.45 | 55,505.59 | פסגה | 777 |
| 32.46 ₪ | 46.71 | 69.49 | 24,148.83 | 24,079.35 | גבע | 778 |
| 30.80 ₪ | 32.13 | 95.88 | 35,413.56 | 35,317.69 | שפל | 779 |

סה"כ לדייר:

| שיא ביקוש | סה"כ | שפל | גבע | פסגה |
|-----------|----------|---------|---------|----------|
| 2.83 | 290.22 | 95.88 | 69.49 | 124.86 |
| | 191.52 ₪ | 30.80 ₪ | 32.46 ₪ | 128.26 ₪ |

סה"כ צריכה
 סה"כ לתשלום

| | | |
|----------|--|---------------------|
| 36.10 ₪ | תשלום קבוע | |
| 4.57 ₪ | תשלום עבור גודל חיבור בKVA (3x40) | |
| 232.19 ₪ | סה"כ לתשלום | לא כולל מע"מ |

התפלגות חיוב בש"ח לפי תעו"ז

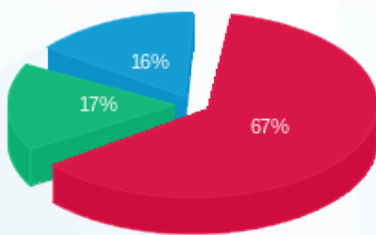

■ פסגה (128.26 ₪)
 ■ גבע (32.46 ₪)
 ■ שפל (30.80 ₪)

הסטוריית צריכה בקוט"ש

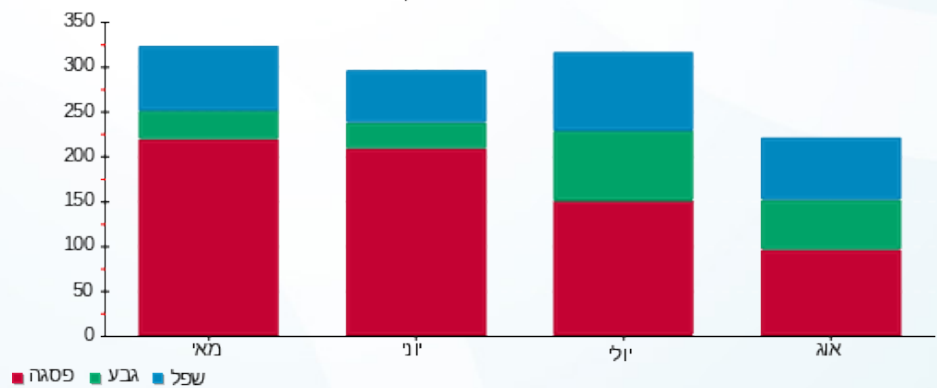



27/08/20 תאריך הפקדה:
 24/08/20 תאריך קריאה נוכחית:
 24/07/20 תאריך קריאה קודמת:

שם דייר: ד.א שרון (קומה 8)
 שם אתר: מיקדן מגדלי שקל בני-ברק

לקוח/ה נכבד/ה, אנו מתכבדים להגיש את חישוב צריכת החשמל לתקופה 24/08/20 - 24/07/20:

ד.א שרון (קומה 8) - 8 - 00024957(3x50)

| סה"כ לתשלום | מחיר לקוט"ש בא"ג | סה"כ צריכה בקוט"ש | קריאה נוכחית | קריאה קודמת | סוג צריכה | סוג תעריף |
|-------------|------------------|-------------------|--------------|-------------|--------------------------|-----------|
| | | | 24/08/20 | 24/07/20 | פרטי חשבון עבור תאריכים: | |
| ₪ 313.27 | 102.72 | 304.98 | 77,716.09 | 77,411.12 | פסגה | 777 |
| ₪ 68.31 | 46.71 | 146.24 | 34,786.31 | 34,640.07 | גבע | 778 |
| ₪ 40.41 | 32.13 | 125.78 | 43,147.03 | 43,021.26 | שפל | 779 |

סה"כ לדיר:

| שיא ביקוש | סה"כ | שפל | גבע | פסגה |
|-----------|----------|---------|---------|----------|
| 2.75 | 576.99 | 125.78 | 146.24 | 304.98 |
| | ₪ 421.99 | ₪ 40.41 | ₪ 68.31 | ₪ 313.27 |

סה"כ צריכה
 סה"כ לתשלום

| | | |
|----------|--|---------------------|
| ₪ 36.10 | תשלום קבוע | |
| ₪ 5.72 | תשלום עבור גודל חיבור בKVA (3x50) | |
| ₪ 463.81 | סה"כ לתשלום | לא כולל מע"מ |

התפלגות חיוב בש"ח לפי תעו"ז

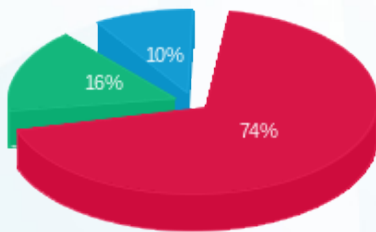

פסגה (₪ 313.27)
 גבע (₪ 68.31)
 שפל (₪ 40.41)

הסטוריית צריכה בקוט"ש

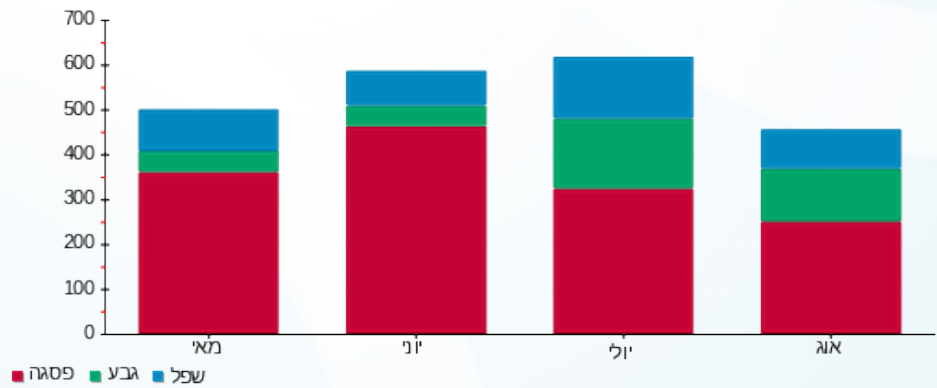



27/08/20 תאריך הפקדה:
 24/08/20 תאריך קריאה נוכחית:
 24/07/20 תאריך קריאה קודמת:

שם דייר: ד.י. הלפרינס (קומה 5)
 שם אתר: מיקדן מגדלי שקל בני-ברק

לקוח/ה נכבד/ה, אנו מתכבדים להגיש את חישוב צריכת החשמל לתקופה 24/08/20 - 24/07/20:

ד.י. הלפרינס (קומה 5) - 1 - 00022685 (3x40)

| סוג תעריף | סוג צריכה | קריאה קודמת | קריאה נוכחית | סה"כ צריכה בקוט"ש | מחיר לקוט"ש בא"ג | סה"כ לתשלום |
|-----------|-----------|-------------|--------------|-------------------|--------------------------|-------------|
| | | | 24/08/20 | 24/07/20 | פרטי חשבון עבור תאריכים: | |
| 777 | פסגה | 71,905.94 | 71,958.72 | 52.79 | 102.72 | 54.22 ₪ |
| 778 | גבע | 18,913.43 | 18,929.52 | 16.09 | 46.71 | 7.51 ₪ |
| 779 | שפל | 53,884.70 | 53,919.00 | 34.30 | 32.13 | 11.02 ₪ |

סה"כ לדייר:

| פסגה | גבע | שפל | סה"כ | שיא ביקוש |
|---------|--------|---------|---------|-----------|
| 52.79 | 16.09 | 34.30 | 103.17 | 2.28 |
| 54.22 ₪ | 7.51 ₪ | 11.02 ₪ | 72.76 ₪ | |

סה"כ צריכה
 סה"כ לתשלום

| | | |
|----------|--|---------------------|
| 36.10 ₪ | תשלום קבוע | |
| 4.57 ₪ | תשלום עבור גודל חיבור בKVA (3x40) | |
| 113.43 ₪ | סה"כ לתשלום | לא כולל מע"מ |

התפלגות חיוב בש"ח לפי תעו"ז

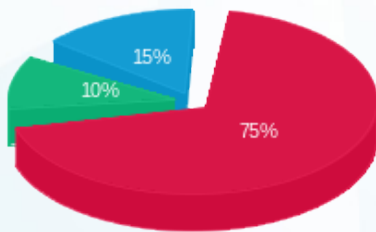

פסגה (54.22 ₪)
 גבע (7.51 ₪)
 שפל (11.02 ₪)

הסטוריית צריכה בקוט"ש

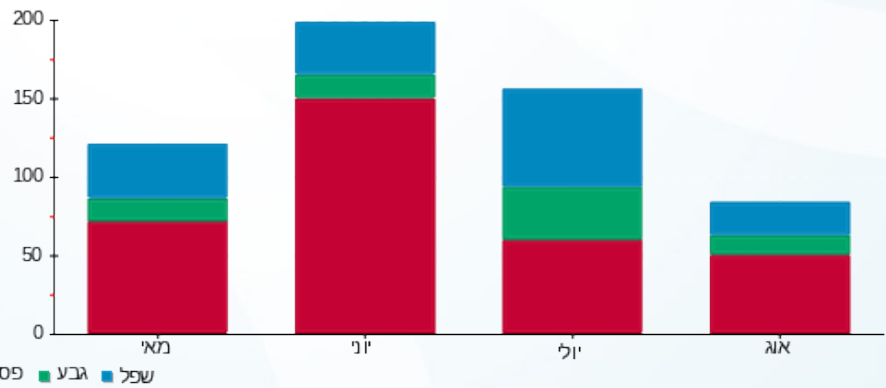



27/08/20 תאריך הפקדה:
 24/08/20 תאריך קריאה נוכחית:
 24/07/20 תאריך קריאה קודמת:

שם דייר: דוד פון
 שם אתר: מיקדן מגדלי שקל בני-ברק

לקוח/ה נכבד/ה, אנו מתכבדים להגיש את חישוב צריכת החשמל לתקופה 24/08/20 - 24/07/20:

דוד פון - 7 - 00025044 (3x25)

| סה"כ לתשלום | מחיר לקוט"ש בא"ג | סה"כ צריכה בקוט"ש | קריאה נוכחית | קריאה קודמת | סוג צריכה | סוג תעריף |
|-------------|------------------|-------------------|--------------|-------------|--------------------------|-----------|
| | | | 24/08/20 | 24/07/20 | פרטי חשבון עבור תאריכים: | |
| 218.68 ₪ | 102.72 | 212.89 | 18,029.65 | 17,816.76 | פסגה | 777 |
| 60.36 ₪ | 46.71 | 129.22 | 4,408.75 | 4,279.53 | גבע | 778 |
| 58.93 ₪ | 32.13 | 183.41 | 11,322.40 | 11,138.99 | שפל | 779 |

סה"כ לדייר:

| שיא ביקוש | סה"כ | שפל | גבע | פסגה |
|-----------|----------|---------|---------|----------|
| 2.16 | 525.52 | 183.41 | 129.22 | 212.89 |
| | 337.97 ₪ | 58.93 ₪ | 60.36 ₪ | 218.68 ₪ |

סה"כ צריכה
 סה"כ לתשלום

| | | |
|----------|--|---------------------|
| 36.10 ₪ | תשלום קבוע | |
| 2.86 ₪ | תשלום עבור גודל חיבור בKVA (3x25) | |
| 376.93 ₪ | סה"כ לתשלום | לא כולל מע"מ |

התפלגות חיוב בש"ח לפי תעו"ז

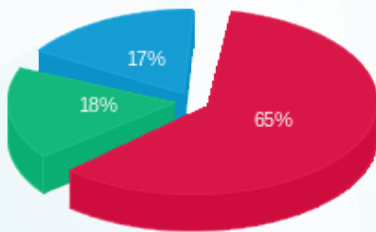

פסגה (218.68 ₪) ■
 גבע (60.36 ₪) ■
 שפל (58.93 ₪) ■

הסטוריית צריכה בקוט"ש

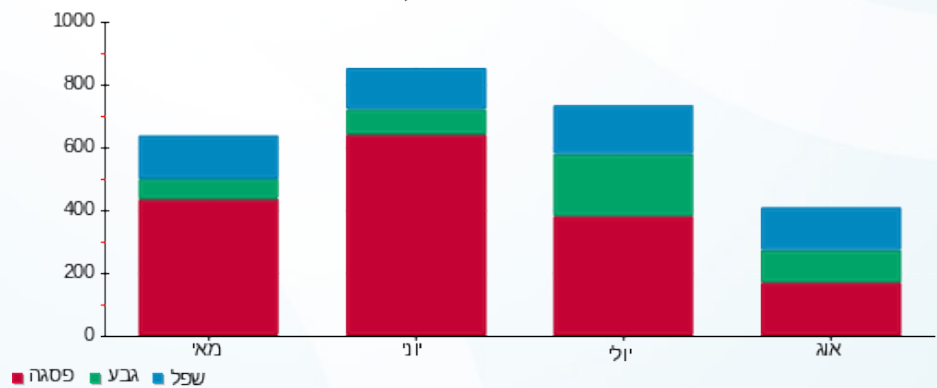



27/08/20 תאריך הפקה:
 24/08/20 תאריך קריאה נוכחית:
 24/07/20 תאריך קריאה קודמת:

שם דייר: דחוח הלוי (קומה 8)
 שם אתר: מיקדן מגדלי שקל בני-ברק

לקוח/ה נכבד/ה, אנו מתכבדים להגיש את חישוב צריכת החשמל לתקופה 24/08/20 - 24/07/20:

דחוח הלוי (קומה 8) - 1 - 00024957(3x50)

| סוג תעריף | סוג צריכה | קריאה קודמת | קריאה נוכחית | סה"כ צריכה בקוט"ש | מחיר לקוט"ש בא"ג | סה"כ לתשלום |
|-----------|-----------|-------------|--------------|-------------------|--------------------------|-------------|
| | | | 24/08/20 | 24/07/20 | פרטי חשבון עבור תאריכים: | |
| 777 | פסגה | 85,413.04 | 85,911.96 | 498.92 | 102.72 | 512.49 ₪ |
| 778 | גבע | 33,743.09 | 33,984.30 | 241.21 | 46.71 | 112.67 ₪ |
| 779 | שפל | 41,203.66 | 41,458.40 | 254.75 | 32.13 | 81.85 ₪ |

סה"כ לדיר:

| פסגה | גבע | שפל | סה"כ | שיא ביקוש |
|----------|----------|---------|----------|-----------|
| 498.92 | 241.21 | 254.75 | 994.87 | 4.53 |
| 512.49 ₪ | 112.67 ₪ | 81.85 ₪ | 707.01 ₪ | |

סה"כ צריכה
 סה"כ לתשלום

| | | |
|----------|--|---------------------|
| 200.95 ₪ | תשלום קבוע | |
| 5.72 ₪ | תשלום עבור גודל חיבור בKVA (3x50) | |
| 913.67 ₪ | סה"כ לתשלום | לא כולל מע"מ |

התפלגות חיוב בש"ח לפי תעו"ז

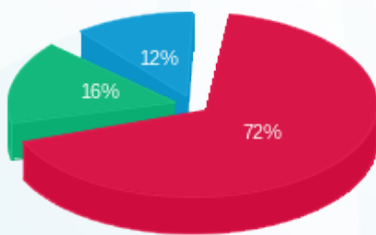

פסגה (512.49 ₪) 72%
 גבע (112.67 ₪) 16%
 שפל (81.85 ₪) 12%

הסטוריית צריכה בקוט"ש

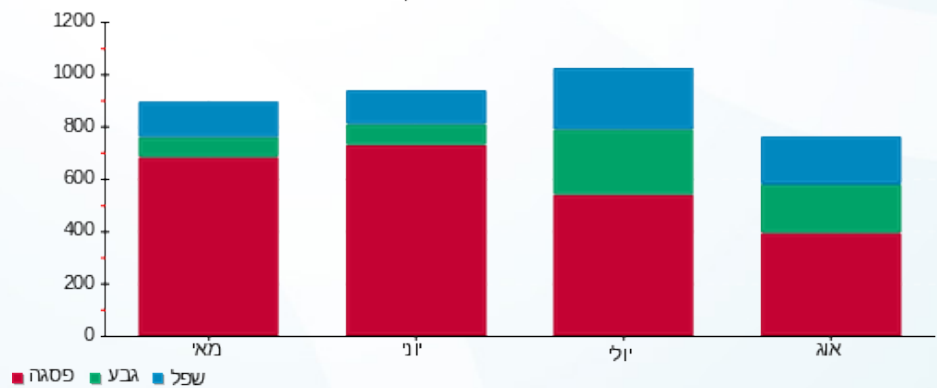



27/08/20 תאריך הפקה:
 24/08/20 תאריך קריאה נוכחית:
 24/07/20 תאריך קריאה קודמת:

שם דייר: די.בי.אי חדש
 שם אתר: מיקדן מגדלי שקל בני-ברק

לקוח/ה נכבד/ה, אנו מתכבדים להגיש את חישוב צריכת החשמל לתקופה 24/08/20 - 24/07/20:

די.בי.אי חדש - 1 - 00023847 (3x63)

| סוג תעריף | סוג צריכה | קריאה קודמת | קריאה נוכחית | סה"כ צריכה בקוט"ש | מחיר לקוט"ש בא"ג | סה"כ לתשלום |
|-----------|-----------|-------------|--------------|-------------------|------------------|-------------|
| | | 24/07/20 | 24/08/20 | | | |
| 777 | פסגה | 138,971.69 | 140,385.26 | 1,413.57 | 102.72 | 1,452.02 ₪ |
| 778 | גבע | 51,852.74 | 52,539.31 | 686.57 | 46.71 | 320.70 ₪ |
| 779 | שפל | 60,923.28 | 61,342.59 | 419.32 | 32.13 | 134.73 ₪ |

סה"כ לדיר:

| פסגה | גבע | שפל | סה"כ | שיא ביקוש |
|------------|----------|----------|------------|-----------|
| 1,413.57 | 686.57 | 419.32 | 2,519.46 | 12.63 |
| 1,452.02 ₪ | 320.70 ₪ | 134.73 ₪ | 1,907.45 ₪ | |

סה"כ צריכה
 סה"כ לתשלום

| | | |
|------------|-----------------------------------|--------------|
| 200.95 ₪ | תשלום קבוע | |
| 7.20 ₪ | תשלום עבור גודל חיבור בKVA (3x63) | |
| 2,115.60 ₪ | סה"כ לתשלום | לא כולל מע"מ |

התפלגות חיוב בש"ח לפי תעו"ז

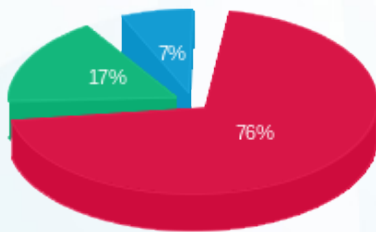

פסגה (1,452.02 ₪) 76%
 גבע (320.70 ₪) 17%
 שפל (134.73 ₪) 7%

הסטוריית צריכה בקוט"ש

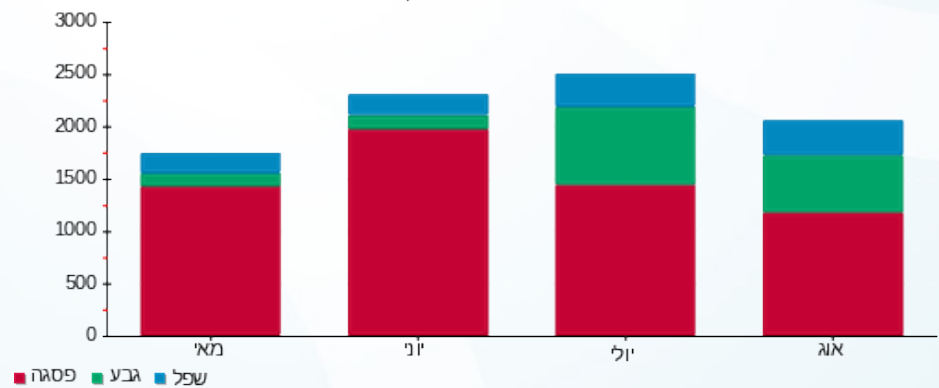



27/08/20 תאריך הפקה:
 24/08/20 תאריך קריאה נוכחית:
 24/07/20 תאריך קריאה קודמת:

שם דייר: דניאל מנוצרי חנות (ק.קרקע)
 שם אתר: מיקדן מגדלי שקל בני-ברק

לקוח/ה נכבד/ה, אנו מתכבדים להגיש את חישוב צריכת החשמל לתקופה 24/08/20 - 24/07/20:

דניאל מנוצרי חנות (ק.קרקע) - 7 - 00022143(3x40)

| סוג תעריף | סוג צריכה | קריאה קודמת | קריאה נוכחית | סה"כ צריכה בקוט"ש | מחיר לקוט"ש בא"ג | סה"כ לתשלום |
|-----------|-----------|-------------|--------------|-------------------|--------------------------|-------------|
| | | | 24/08/20 | 24/07/20 | פרטי חשבון עבור תאריכים: | |
| 777 | פסגה | 110,889.12 | 111,928.34 | 1,039.23 | 102.72 | 1,067.49 ₪ |
| 778 | גבע | 47,015.39 | 47,729.94 | 714.55 | 46.71 | 333.77 ₪ |
| 779 | שפל | 39,321.00 | 39,757.13 | 436.14 | 32.13 | 140.13 ₪ |

סה"כ לדיר:

| פסגה | גבע | שפל | סה"כ | שיא ביקוש |
|------------|----------|----------|------------|-----------|
| 1,039.23 | 714.55 | 436.14 | 2,189.91 | 7.96 |
| 1,067.49 ₪ | 333.77 ₪ | 140.13 ₪ | 1,541.39 ₪ | |

סה"כ צריכה
 סה"כ לתשלום

| | | |
|------------|-----------------------------------|--------------|
| 200.95 ₪ | תשלום קבוע | |
| 4.57 ₪ | תשלום עבור גודל חיבור בKVA (3x40) | |
| 1,746.91 ₪ | סה"כ לתשלום | לא כולל מע"מ |

התפלגות חיוב בש"ח לפי תעו"ז

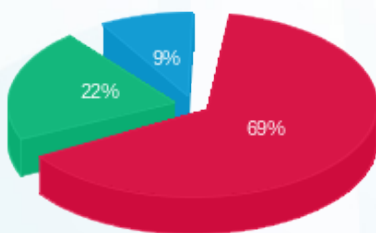

■ פסגה (1,067.49 ₪)
 ■ גבע (333.77 ₪)
 ■ שפל (140.13 ₪)

הסטוריית צריכה בקוט"ש

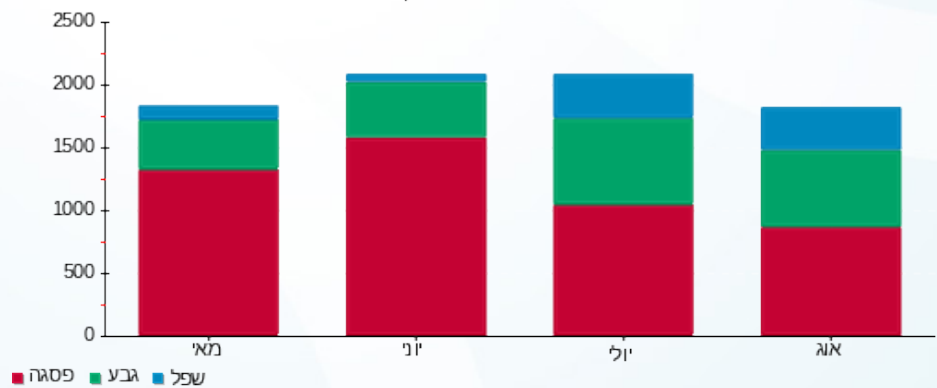



27/08/20 תאריך הפקה:
 24/08/20 תאריך קריאה נוכחית:
 24/07/20 תאריך קריאה קודמת:

שם דייר: דפוס ישורון מרתף
 שם אתר: מיקדן מגדלי שקל בני-ברק

לקוח/ה נכבד/ה, אנו מתכבדים להגיש את חישוב צריכת החשמל לתקופה 24/08/20 - 24/07/20:

דפוס ישורון מרתף - 2 - (3x125)00022143

| סוג תעריף | סוג צריכה | קריאה קודמת | קריאה נוכחית | סה"כ צריכה בקוט"ש | מחיר לקוט"ש בא"ג | סה"כ לתשלום |
|-----------|-----------|-------------|--------------|-------------------|--------------------------|-------------|
| | | | 24/08/20 | 24/07/20 | פרטי חשבון עבור תאריכים: | |
| 777 | פסגה | 532,382.13 | 537,445.65 | 5,063.52 | 102.72 | 5,201.25 ₪ |
| 778 | גבע | 192,339.31 | 194,577.78 | 2,238.47 | 46.71 | 1,045.59 ₪ |
| 779 | שפל | 180,168.57 | 181,024.76 | 856.20 | 32.13 | 275.10 ₪ |

סה"כ לדייר:

| פסגה | גבע | שפל | סה"כ | שיא ביקוש |
|------------|------------|----------|------------|-----------|
| 5,063.52 | 2,238.47 | 856.20 | 8,158.19 | 42.81 |
| 5,201.25 ₪ | 1,045.59 ₪ | 275.10 ₪ | 6,521.94 ₪ | |

סה"כ צריכה
 סה"כ לתשלום

| | |
|------------|------------------------------------|
| 200.95 ₪ | תשלום קבוע |
| 14.29 ₪ | תשלום עבור גודל חיבור בKVA (3x125) |
| 6,737.18 ₪ | סה"כ לתשלום |

לא כולל מע"מ

התפלגות חיוב בש"ח לפי תעו"ז

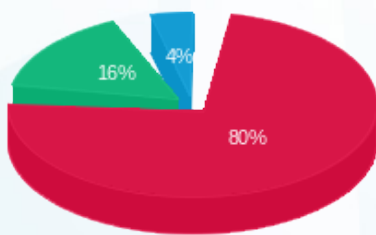

■ פסגה (5,201.25 ₪)
 ■ גבע (1,045.59 ₪)
 ■ שפל (275.10 ₪)

הסטוריית צריכה בקוט"ש

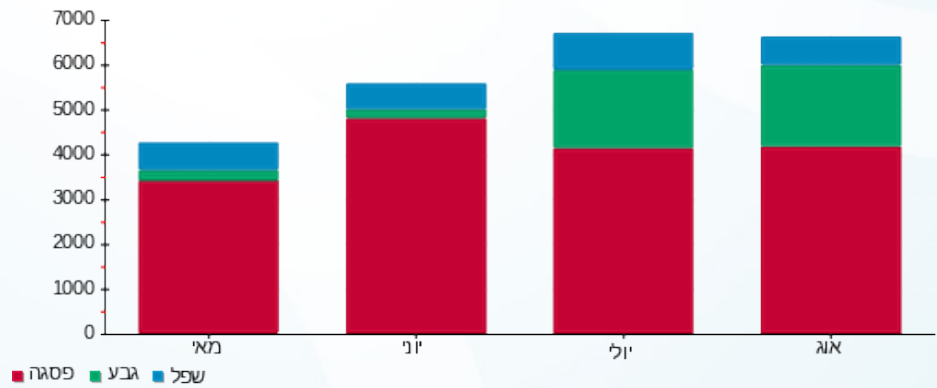

■ פסגה ■ גבע ■ שפל



27/08/20 תאריך הפקה:
 24/08/20 תאריך קריאה נוכחית:
 24/07/20 תאריך קריאה קודמת:

שם דייר: הוצאת שבתי פרנקל בע"מ
שם אתר: מיקדן מגדלי שקל בני-ברק

לקוח/ה נכבד/ה, אנו מתכבדים להגיש את חישוב צריכת החשמל לתקופה 24/08/20 - 24/07/20:

הוצאת שבתי פרנקל בע"מ - 4 - 00025152(3x63)

| סוג תעריף | סוג צריכה | קריאה קודמת | קריאה נוכחית | סה"כ צריכה בקוט"ש | מחיר לקוט"ש בא"ג | סה"כ לתשלום |
|-----------|-----------|-------------|--------------|-------------------|--------------------------|-------------|
| | | | 24/08/20 | 24/07/20 | פרטי חשבון עבור תאריכים: | |
| 777 | פסגה | 71,915.95 | 72,384.84 | 468.89 | 102.72 | 481.64 ₪ |
| 778 | גבע | 39,071.35 | 39,269.97 | 198.62 | 46.71 | 92.78 ₪ |
| 779 | שפל | 56,382.64 | 56,477.60 | 94.96 | 32.13 | 30.51 ₪ |

סה"כ לדייר:

| פסגה | גבע | שפל | סה"כ | שיא ביקוש |
|----------|---------|---------|----------|-----------|
| 468.89 | 198.62 | 94.96 | 762.48 | 6.27 |
| 481.64 ₪ | 92.78 ₪ | 30.51 ₪ | 604.93 ₪ | |

סה"כ צריכה
סה"כ לתשלום

| | | |
|----------|--|---------------------|
| 36.10 ₪ | תשלום קבוע | |
| 7.20 ₪ | תשלום עבור גודל חיבור בKVA (3x63) | |
| 648.24 ₪ | סה"כ לתשלום | לא כולל מע"מ |

התפלגות חיוב בש"ח לפי תע"ז

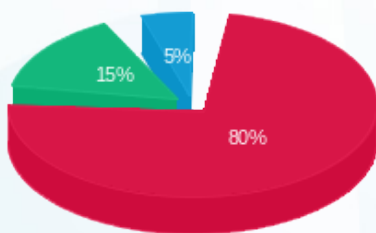

- פסגה (481.64 ₪)
- גבע (92.78 ₪)
- שפל (30.51 ₪)

הסטוריית צריכה בקוט"ש

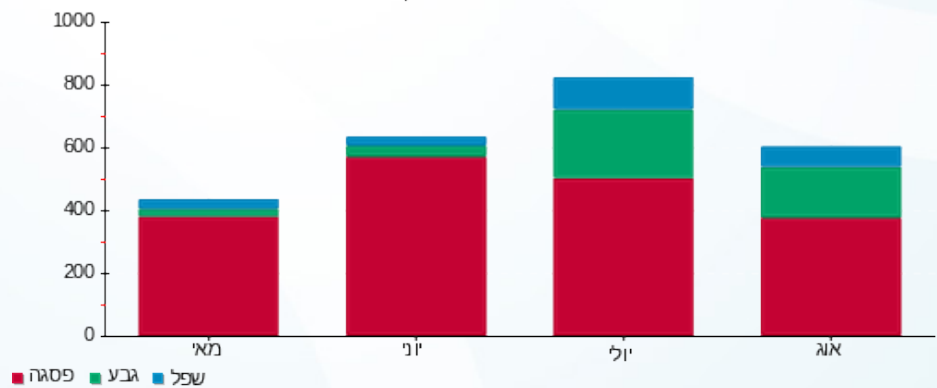

27/08/20 תאריך הפקה:
 24/08/20 תאריך קריאה נוכחית:
 24/07/20 תאריך קריאה קודמת:

שם דייר: היכל הרפואה (קומה 8)
 שם אתר: מיקדן מגדלי שקל בני-ברק

לקוח/ה נכבד/ה, אנו מתכבדים להגיש את חישוב צריכת החשמל לתקופה 24/08/20 - 24/07/20:

היכל הרפואה (קומה 8) - 7 - 00024957(3x50)

| סוג תעריף | סוג צריכה | קריאה קודמת | קריאה נוכחית | סה"כ צריכה בקוט"ש | מחיר לקוט"ש בא"ג | סה"כ לתשלום |
|-----------|-----------|-------------|--------------|-------------------|--------------------------|-------------|
| | | | 24/08/20 | 24/07/20 | פרטי חשבון עבור תאריכים: | |
| 777 | פסגה | 101,605.23 | 101,951.59 | 346.36 | 102.72 | 355.78 ₪ |
| 778 | גבע | 42,200.53 | 42,374.29 | 173.77 | 46.71 | 81.17 ₪ |
| 779 | שפל | 53,176.68 | 53,421.25 | 244.57 | 32.13 | 78.58 ₪ |

סה"כ לדייר:

| פסגה | גבע | שפל | סה"כ | שיא ביקוש |
|----------|---------|---------|----------|-----------|
| 346.36 | 173.77 | 244.57 | 764.70 | 4.76 |
| 355.78 ₪ | 81.17 ₪ | 78.58 ₪ | 515.53 ₪ | |

סה"כ צריכה
סה"כ לתשלום

| | | |
|----------|-----------------------------------|--------------|
| 36.10 ₪ | תשלום קבוע | |
| 5.72 ₪ | תשלום עבור גודל חיבור בKVA (3x50) | |
| 557.35 ₪ | סה"כ לתשלום | לא כולל מע"מ |

התפלגות חיוב בש"ח לפי תע"ז

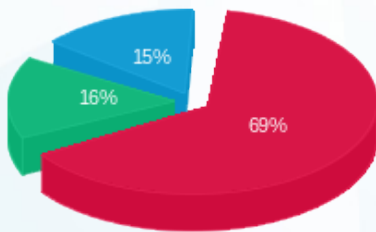

■ פסגה (355.78 ₪)
 ■ גבע (81.17 ₪)
 ■ שפל (78.58 ₪)

הסטוריית צריכה בקוט"ש

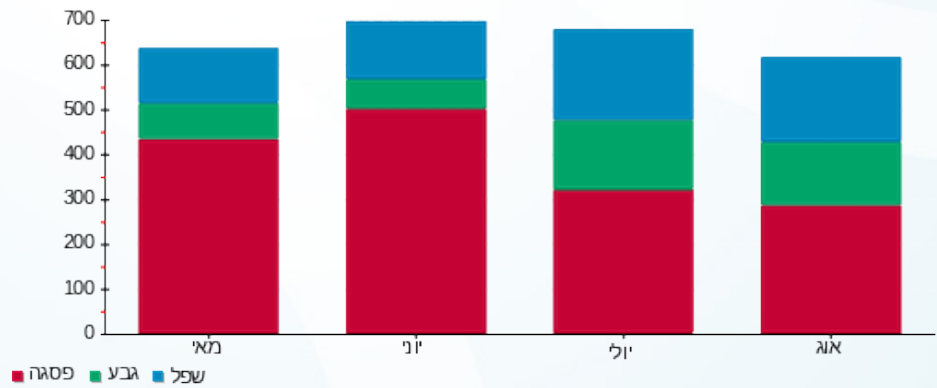



27/08/20 תאריך הפקה:
 24/08/20 תאריך קריאה נוכחית:
 24/07/20 תאריך קריאה קודמת:

שם דייר: הרמן תקשורת בע"מ (קומה 1-)
 שם אתר: מיקדן מגדלי שקל בני-ברק

לקוח/ה נכבד/ה, אנו מתכבדים להגיש את חישוב צריכת החשמל לתקופה 24/08/20 - 24/07/20:

הרמן תקשורת בע"מ (קומה 1-) - 3 - 00024971 (0x0)

| סוג תעריף | סוג צריכה | קריאה קודמת | קריאה נוכחית | סה"כ צריכה בקוט"ש | מחיר לקוט"ש בא"ג | סה"כ לתשלום |
|--------------------------|-----------|-------------|--------------|-------------------|------------------|-------------|
| פרטי חשבון עבור תאריכים: | | | | | | |
| 777 | פסגה | 24/07/20 | 24/08/20 | 304.76 | 102.72 | 313.05 ₪ |
| 778 | גבע | 21,639.26 | 21,850.28 | 211.02 | 46.71 | 98.57 ₪ |
| 779 | שפל | 40,319.47 | 40,634.05 | 314.58 | 32.13 | 101.07 ₪ |

סה"כ לדייר:

| פסגה | גבע | שפל | סה"כ | שיא ביקוש |
|----------|---------|----------|----------|-----------|
| 304.76 | 211.02 | 314.58 | 830.37 | 4.27 |
| ₪ 313.05 | ₪ 98.57 | ₪ 101.07 | ₪ 512.70 | |

סה"כ צריכה
 סה"כ לתשלום

| | | |
|----------|----------------------------------|--------------|
| ₪ 36.10 | תשלום קבוע | |
| ₪ 0.00 | תשלום עבור גודל חיבור בKVA (0x0) | |
| ₪ 548.80 | סה"כ לתשלום | לא כולל מע"מ |

התפלגות חיוב בש"ח לפי תעו"ז

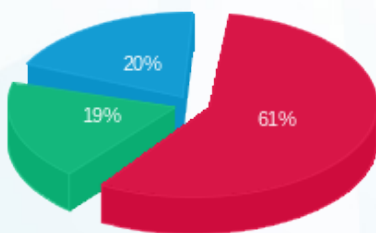

פסגה (₪ 313.05)
 גבע (₪ 98.57)
 שפל (₪ 101.07)

הסטוריית צריכה בקוט"ש

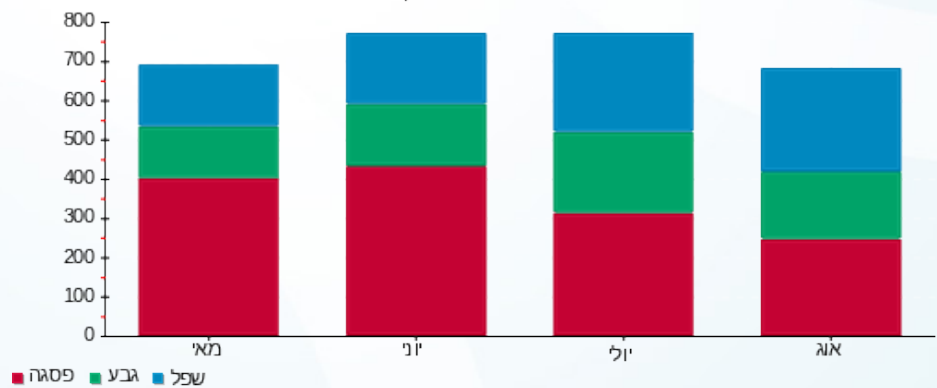



27/08/20 תאריך הפקה:
 24/08/20 תאריך קריאה נוכחית:
 24/07/20 תאריך קריאה קודמת:

שם דייר: זיו האפט קומה 8
 שם אתר: מיקדן מגדלי שקל בני-ברק

לקוח/ה נכבד/ה, אנו מתכבדים להגיש את חישוב צריכת החשמל לתקופה 24/07/20 - 24/08/20:

זיו האפט קומה 8 - 22 - 1 (1x32)00022781

| סוג תעריף | סוג צריכה | קריאה קודמת | קריאה נוכחית | סה"כ צריכה בקוט"ש | מחיר לקוט"ש בא"ג | סה"כ לתשלום |
|-----------|-----------|-------------|--------------|-------------------|--------------------------|-------------|
| | | | 24/07/20 | 24/08/20 | פרטי חשבון עבור תאריכים: | |
| 777 | פסגה | 3,845.43 | 3,845.43 | 0.00 | 102.72 | 0.00 ₪ |
| 778 | גבע | 845.13 | 845.13 | 0.00 | 46.71 | 0.00 ₪ |
| 779 | שפל | 2,696.69 | 2,696.69 | 0.00 | 32.13 | 0.00 ₪ |

זיו האפט קומה 8 - 23 - 2 (1x32)00022781

| סוג תעריף | סוג צריכה | קריאה קודמת | קריאה נוכחית | סה"כ צריכה בקוט"ש | מחיר לקוט"ש בא"ג | סה"כ לתשלום |
|-----------|-----------|-------------|--------------|-------------------|--------------------------|-------------|
| | | | 24/07/20 | 24/08/20 | פרטי חשבון עבור תאריכים: | |
| 777 | פסגה | 12,076.03 | 12,076.03 | 0.00 | 102.72 | 0.00 ₪ |
| 778 | גבע | 9,532.40 | 9,532.40 | 0.00 | 46.71 | 0.00 ₪ |
| 779 | שפל | 14,882.76 | 14,882.76 | 0.00 | 32.13 | 0.00 ₪ |

זיו האפט קומה 8 - 24 - 2 (1x32)00022781

| סוג תעריף | סוג צריכה | קריאה קודמת | קריאה נוכחית | סה"כ צריכה בקוט"ש | מחיר לקוט"ש בא"ג | סה"כ לתשלום |
|-----------|-----------|-------------|--------------|-------------------|--------------------------|-------------|
| | | | 24/07/20 | 24/08/20 | פרטי חשבון עבור תאריכים: | |
| 777 | פסגה | 6,438.22 | 6,441.20 | 2.99 | 102.72 | 0.07 ₪ |
| 778 | גבע | 4,778.36 | 4,781.58 | 3.22 | 46.71 | 1.50 ₪ |
| 779 | שפל | 7,017.84 | 7,027.76 | 9.92 | 32.13 | 3.19 ₪ |

סה"כ לדייר:

| פסגה | גבע | שפל | סה"כ | שיא ביקוש |
|--------|--------|--------|--------|-----------|
| 2.99 | 3.22 | 9.92 | 16.12 | 0.07 |
| 0.07 ₪ | 1.50 ₪ | 3.19 ₪ | 7.76 ₪ | |

סה"כ צריכה
 סה"כ לתשלום

| | | |
|---------|-----------------------------------|--------------|
| 36.10 ₪ | תשלום קבוע | |
| 3.66 ₪ | תשלום עבור גודל חיבור בKVA (1x96) | |
| 47.52 ₪ | סה"כ לתשלום | לא כולל מע"מ |





התפלגות חיוב בש"ח לפי תעו"ז

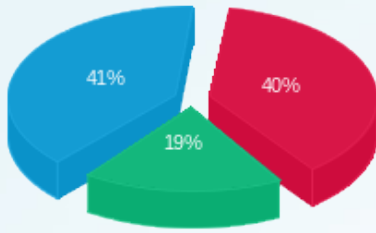

- פסגה (3.07 טו)
- גבע (1.50 טו)
- שפל (3.19 טו)

הסטוריית צריכה בקוט"ש

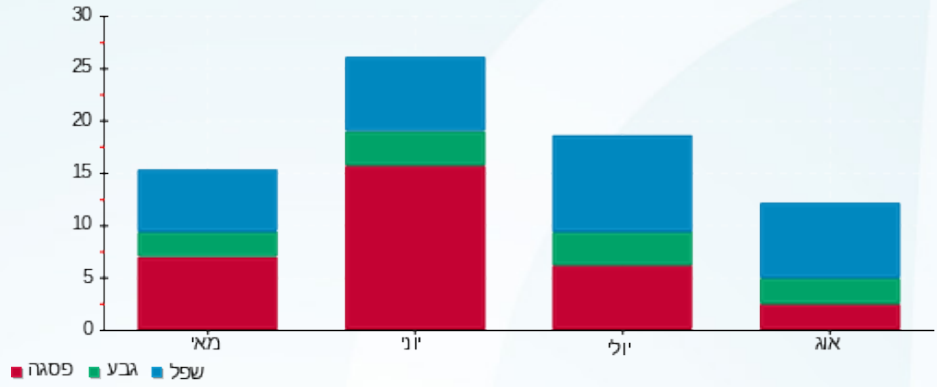



27/08/20 תאריך הפקה:
 24/08/20 תאריך קריאה נוכחית:
 24/07/20 תאריך קריאה קודמת:

שם דייר: זיו הפט 1 (BDO) (קומה 6)
 שם אתר: מיקדן מגדלי שקל בני-ברק

לקוח/ה נכבד/ה, אנו מתכבדים להגיש את חישוב צריכת החשמל לתקופה 24/08/20 - 24/07/20:

זיו הפט 1 (BDO) (קומה 6) - 8 - (3x32)00025220

| סוג תעריף | סוג צריכה | קריאה קודמת | קריאה נוכחית | סה"כ צריכה בקוט"ש | מחיר לקוט"ש בא"ג | סה"כ לתשלום |
|-----------|-----------|-------------|--------------|-------------------|--------------------------|-------------|
| | | | 24/08/20 | 24/07/20 | פרטי חשבון עבור תאריכים: | |
| 777 | פסגה | 23,716.62 | 23,881.87 | 165.25 | 102.72 | 169.74 ₪ |
| 778 | גבע | 8,206.74 | 8,275.79 | 69.05 | 46.71 | 32.26 ₪ |
| 779 | שפל | 17,058.26 | 17,162.66 | 104.40 | 32.13 | 33.54 ₪ |

סה"כ לדייר:

| פסגה | גבע | שפל | סה"כ | שיא ביקוש |
|----------|---------|---------|----------|-----------|
| 165.25 | 69.05 | 104.40 | 338.70 | 1.84 |
| 169.74 ₪ | 32.26 ₪ | 33.54 ₪ | 235.54 ₪ | |

סה"כ צריכה
 סה"כ לתשלום

| | | |
|----------|-----------------------------------|--------------|
| 36.10 ₪ | תשלום קבוע | |
| 3.66 ₪ | תשלום עבור גודל חיבור בKVA (3x32) | |
| 275.30 ₪ | סה"כ לתשלום | לא כולל מע"מ |

התפלגות חיוב בש"ח לפי תעו"ז

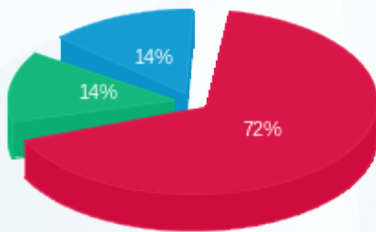

פסגה (169.74 ₪)
 גבע (32.26 ₪)
 שפל (33.54 ₪)

הסטוריית צריכה בקוט"ש

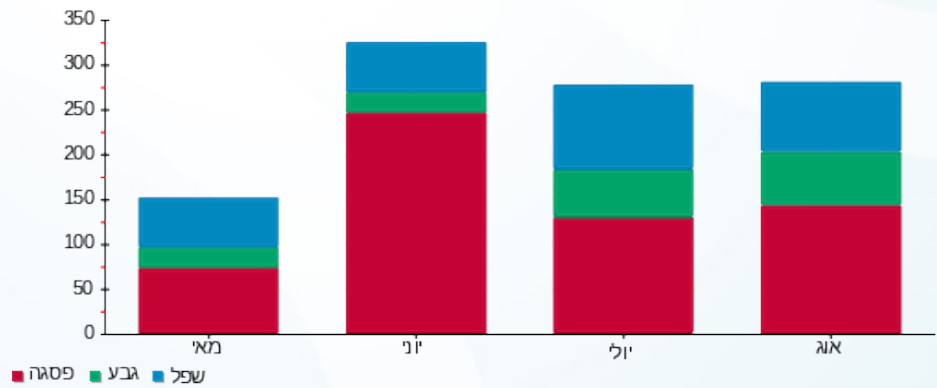



27/08/20 תאריך הפקה:
 24/08/20 תאריך קריאה נוכחית:
 24/07/20 תאריך קריאה קודמת:

שם דייר: זיו הפט 2 (BDO) (קומה 12)
 שם אתר: מיקדן מגדלי שקל בני-ברק

לקוח/ה נכבד/ה, אנו מתכבדים להגיש את חישוב צריכת החשמל לתקופה 24/08/20 - 24/07/20:

זיו הפט 2 (BDO) (קומה 12) - 6 - 00025038 (3x40)

| סה"כ לתשלום | מחיר לקוט"ש בא"ג | סה"כ צריכה בקוט"ש | קריאה נוכחית | קריאה קודמת | סוג צריכה | סוג תעריף |
|-------------|------------------|-------------------|--------------|-------------|-----------|--------------------------|
| | | | 24/08/20 | 24/07/20 | | פרטי חשבון עבור תאריכים: |
| 736.49 ₪ | 102.72 | 716.99 | 135,346.03 | 134,629.04 | פסגה | 777 |
| 221.48 ₪ | 46.71 | 474.17 | 41,924.92 | 41,450.76 | גבע | 778 |
| 215.38 ₪ | 32.13 | 670.33 | 86,499.39 | 85,829.06 | שפל | 779 |

סה"כ לדיר:

| שיא ביקוש | סה"כ | שפל | גבע | פסגה |
|-----------|------------|----------|----------|----------|
| 5.74 | 1,861.48 | 670.33 | 474.17 | 716.99 |
| | 1,173.35 ₪ | 215.38 ₪ | 221.48 ₪ | 736.49 ₪ |

סה"כ צריכה

סה"כ לתשלום

| | | |
|------------|--|---------------------|
| 200.95 ₪ | תשלום קבוע | |
| 4.57 ₪ | תשלום עבור גודל חיבור בKVA (3x40) | |
| 1,378.88 ₪ | סה"כ לתשלום | לא כולל מע"מ |

התפלגות חיוב בש"ח לפי תעו"ז

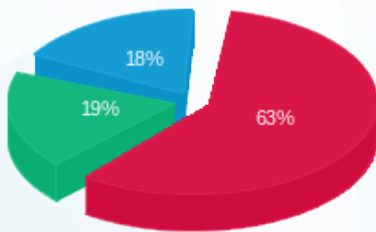

■ פסגה (736.49 ₪)
 ■ גבע (221.48 ₪)
 ■ שפל (215.38 ₪)

הסטוריית צריכה בקוט"ש

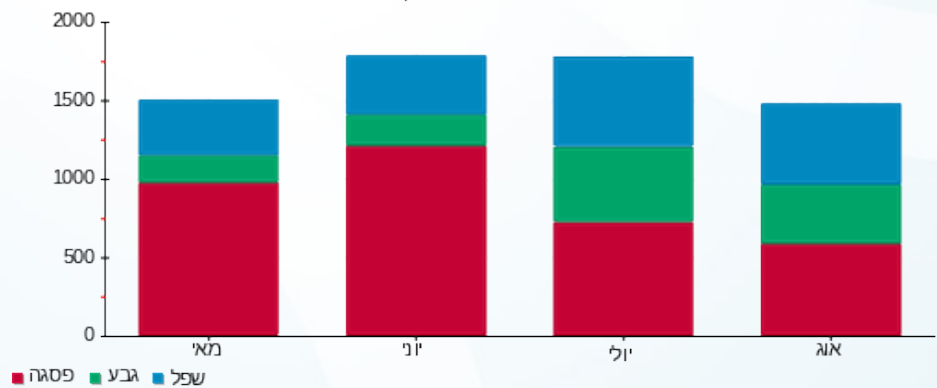



27/08/20 תאריך הפקה:
 24/08/20 תאריך קריאה נוכחית:
 24/07/20 תאריך קריאה קודמת:

שם דייר: זיו הפט 3 (BDO) (קומה 12)
 שם אתר: מיקדן מגדלי שקל בני-ברק

לקוח/ה נכבד/ה, אנו מתכבדים להגיש את חישוב צריכת החשמל לתקופה 24/08/20 - 24/07/20:

זיו הפט 3 (BDO) (קומה 12) - 7 - 00025038 (3x40)

| סוג תעריף | סוג צריכה | קריאה קודמת | קריאה נוכחית | סה"כ צריכה בקוט"ש | מחיר לקוט"ש בא"ג | סה"כ לתשלום |
|-----------|-----------|-------------|--------------|-------------------|--------------------------|-------------|
| | | | 24/08/20 | 24/07/20 | פרטי חשבון עבור תאריכים: | |
| 777 | פסגה | 48,795.23 | 49,154.51 | 359.28 | 102.72 | 369.05 ₪ |
| 778 | גבע | 14,894.51 | 15,082.24 | 187.73 | 46.71 | 87.69 ₪ |
| 779 | שפל | 36,409.88 | 36,666.82 | 256.94 | 32.13 | 82.55 ₪ |

סה"כ לדייר:

| פסגה | גבע | שפל | סה"כ | שיא ביקוש |
|----------|---------|---------|----------|-----------|
| 359.28 | 187.73 | 256.94 | 803.94 | 3.49 |
| ₪ 369.05 | ₪ 87.69 | ₪ 82.55 | ₪ 539.29 | |

סה"כ צריכה
 סה"כ לתשלום

| | | |
|----------|--|---------------------|
| ₪ 36.10 | תשלום קבוע | |
| ₪ 4.57 | תשלום עבור גודל חיבור בKVA (3x40) | |
| ₪ 579.97 | סה"כ לתשלום | לא כולל מע"מ |

התפלגות חיוב בש"ח לפי תע"ז

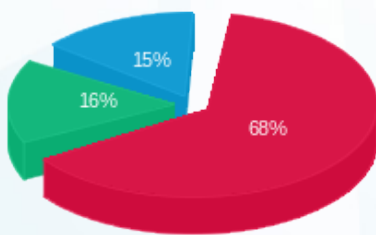

פסגה (₪ 369.05)
 גבע (₪ 87.69)
 שפל (₪ 82.55)

הסטוריית צריכה בקוט"ש

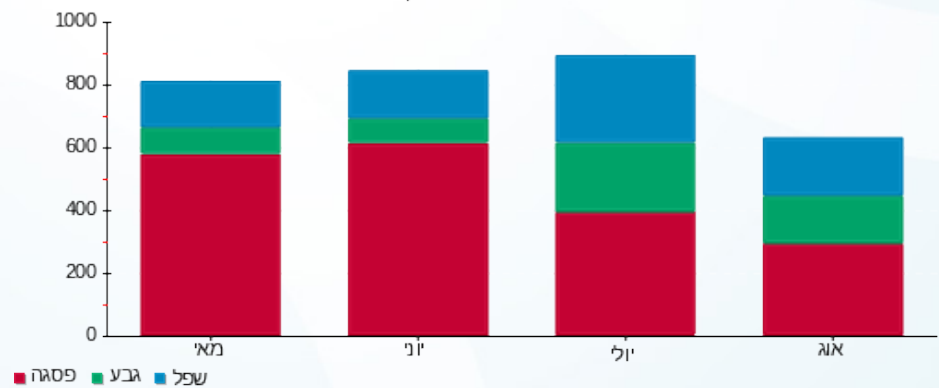



27/08/20 תאריך הפקה:
 24/08/20 תאריך קריאה נוכחית:
 24/07/20 תאריך קריאה קודמת:

שם דייר: זיו הפט 4 (קומה 12)
 שם אתר: מיקדן מגדלי שקל בני-ברק

לקוח/ה נכבד/ה, אנו מתכבדים להגיש את חישוב צריכת החשמל לתקופה 24/08/20 - 24/07/20:

זיו הפט 4 (קומה 12) - 1 - (3x40)00025038

| סוג תעריף | סוג צריכה | קריאה קודמת | קריאה נוכחית | סה"כ צריכה בקוט"ש | מחיר לקוט"ש בא"ג | סה"כ לתשלום |
|-----------|-----------|-------------|--------------|-------------------|--------------------------|-------------|
| | | | 24/08/20 | 24/07/20 | פרטי חשבון עבור תאריכים: | |
| 777 | פסגה | 76,414.39 | 76,659.78 | 245.39 | 102.72 | 252.06 ₪ |
| 778 | גבע | 34,099.33 | 34,237.20 | 137.87 | 46.71 | 64.40 ₪ |
| 779 | שפל | 36,972.51 | 37,118.30 | 145.79 | 32.13 | 46.84 ₪ |

סה"כ לדייר:

| פסגה | גבע | שפל | סה"כ | שיא ביקוש |
|----------|---------|---------|----------|-----------|
| 245.39 | 137.87 | 145.79 | 529.05 | 2.32 |
| 252.06 ₪ | 64.40 ₪ | 46.84 ₪ | 363.30 ₪ | |

סה"כ צריכה
 סה"כ לתשלום

| | | |
|----------|--|---------------------|
| 36.10 ₪ | תשלום קבוע | |
| 4.57 ₪ | תשלום עבור גודל חיבור בKVA (3x40) | |
| 403.98 ₪ | סה"כ לתשלום | לא כולל מע"מ |

התפלגות חיוב בש"ח לפי תע"ז

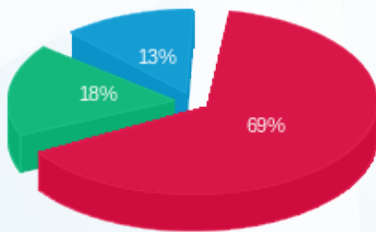

פסגה (252.06 ₪) 69%
 גבע (64.40 ₪) 18%
 שפל (46.84 ₪) 13%

הסטוריית צריכה בקוט"ש

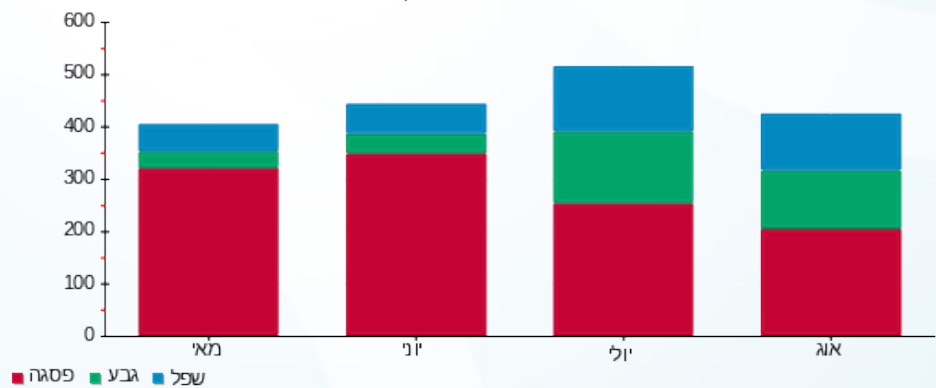

27/08/20 תאריך הפקדה:
 24/08/20 תאריך קריאה נוכחית:
 24/07/20 תאריך קריאה קודמת:

שם דייר: חי סחר (שיווק ק.ר.) בע"מ
שם אתר: מיקדן מגדלי שקל בני-ברק
 תאריך כניסה: 01/08/20

לקוח/ה נכבד/ה, אנו מתכבדים להגיש את חישוב צריכת החשמל לתקופה 01/08/20 - 24/08/20:

חי סחר (שיווק ק.ר.) בע"מ - 4 - 00025044 (3x40)

| סה"כ לתשלום | מחיר לקוט"ש בא"ג | סה"כ צריכה בקוט"ש | קריאה נוכחית | קריאה קודמת | סוג צריכה | סוג תעריף |
|-------------|------------------|-------------------|--------------|-------------|--------------------------|-----------|
| | | | 24/08/20 | 01/08/20 | פרטי חשבון עבור תאריכים: | |
| 240.52 ₪ | 102.72 | 234.15 | 49,001.50 | 48,767.35 | פסגה | 777 |
| 58.53 ₪ | 46.71 | 125.31 | 22,876.61 | 22,751.30 | גבע | 778 |
| 55.80 ₪ | 32.13 | 173.69 | 37,137.99 | 36,964.31 | שפל | 779 |

סה"כ לדייר:

| שיא ביקוש | סה"כ | שפל | גבע | פסגה |
|-----------|----------|---------|---------|----------|
| 3.43 | 533.15 | 173.69 | 125.31 | 234.15 |
| | 354.86 ₪ | 55.80 ₪ | 58.53 ₪ | 240.52 ₪ |

סה"כ צריכה
 סה"כ לתשלום

| | | |
|----------|--|---------------------|
| 36.10 ₪ | תשלום קבוע | |
| 3.43 ₪ | תשלום עבור גודל חיבור בKVA (3x40) | |
| 394.39 ₪ | סה"כ לתשלום | לא כולל מע"מ |

התפלגות חיוב בש"ח לפי תעו"ז

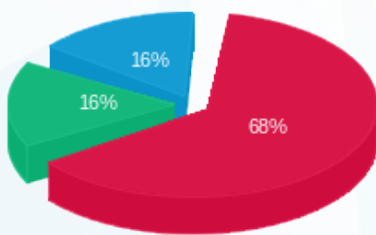

פסגה (240.52 ₪) - 68%
 גבע (58.53 ₪) - 16%
 שפל (55.80 ₪) - 16%

הסטוריית צריכה בקוט"ש

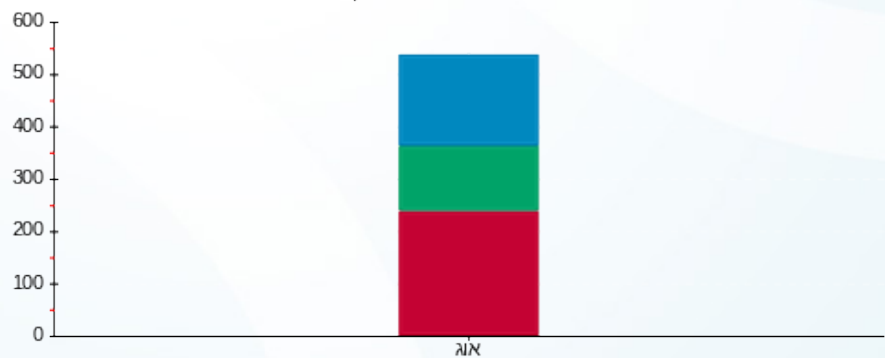

פסגה - גבע - שפל



27/08/20 תאריך הפקדה:
 24/08/20 תאריך קריאה נוכחית:
 24/07/20 תאריך קריאה קודמת:

שם דייר: חן יאיר (קומה 8)
 שם אתר: מיקדן מגדלי שקל בני-ברק

לקוח/ה נכבד/ה, אנו מתכבדים להגיש את חישוב צריכת החשמל לתקופה 24/08/20 - 24/07/20:

חן יאיר (קומה 8) - 2 - 00024957(3x80)

| סוג תעריף | סוג צריכה | קריאה קודמת | קריאה נוכחית | סה"כ צריכה בקוט"ש | מחיר לקוט"ש בא"ג | סה"כ לתשלום |
|-----------|-----------|-------------|--------------|-------------------|--------------------------|-------------|
| | | | 24/08/20 | 24/07/20 | פרטי חשבון עבור תאריכים: | |
| 777 | פסגה | 164,236.37 | 164,564.45 | 328.08 | 102.72 | 337.00 ₪ |
| 778 | גבע | 89,398.24 | 89,638.20 | 239.96 | 46.71 | 112.08 ₪ |
| 779 | שפל | 94,582.41 | 94,912.49 | 330.08 | 32.13 | 106.05 ₪ |

סה"כ לדיר:

| פסגה | גבע | שפל | סה"כ | שיא ביקוש |
|----------|----------|----------|----------|-----------|
| 328.08 | 239.96 | 330.08 | 898.11 | 3.68 |
| 337.00 ₪ | 112.08 ₪ | 106.05 ₪ | 555.14 ₪ | |

סה"כ צריכה
 סה"כ לתשלום

| | | |
|----------|-----------------------------------|--------------|
| 36.10 ₪ | תשלום קבוע | |
| 9.15 ₪ | תשלום עבור גודל חיבור בKVA (3x80) | |
| 600.39 ₪ | סה"כ לתשלום | לא כולל מע"מ |

התפלגות חיוב בש"ח לפי תעו"ז

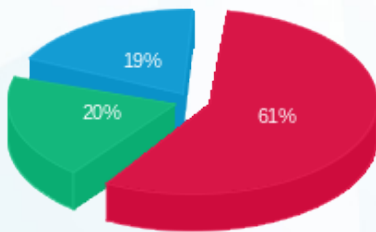

פסגה (337.00 ₪)
 גבע (112.08 ₪)
 שפל (106.05 ₪)

הסטוריית צריכה בקוט"ש

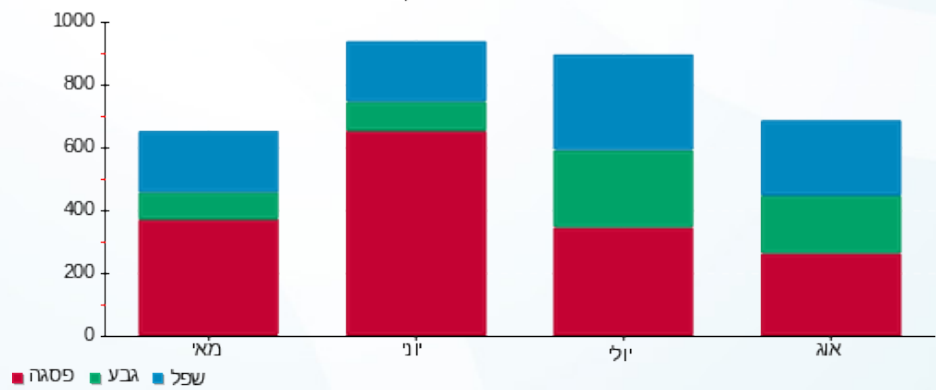



27/08/20 תאריך הפקה:
 24/08/20 תאריך קריאה נוכחית:
 24/07/20 תאריך קריאה קודמת:

שם דייר: יניב בשן רו"ח (קומה 6)
 שם אתר: מיקדן מגדלי שקל בני-ברק

לקוח/ה נכבד/ה, אנו מתכבדים להגיש את חישוב צריכת החשמל לתקופה 24/08/20 - 24/07/20:

יניב בשן רו"ח (קומה 6) - 3 - 00022702(3x25)

| סה"כ לתשלום | מחיר לקוט"ש בא"ג | סה"כ צריכה בקוט"ש | קריאה נוכחית | קריאה קודמת | סוג צריכה | סוג תעריף |
|-------------|------------------|-------------------|--------------|-------------|-----------|--------------------------|
| | | | 24/08/20 | 24/07/20 | | פרטי חשבון עבור תאריכים: |
| 192.35 ₪ | 102.72 | 187.26 | 25,265.07 | 25,077.81 | פסגה | 777 |
| 52.09 ₪ | 46.71 | 111.51 | 6,558.12 | 6,446.61 | גבע | 778 |
| 56.14 ₪ | 32.13 | 174.74 | 22,551.54 | 22,376.80 | שפל | 779 |

סה"כ לדיר:

| שיא ביקוש | סה"כ | שפל | גבע | פסגה |
|-----------|----------|---------|---------|----------|
| 1.64 | 473.50 | 174.74 | 111.51 | 187.26 |
| | 300.58 ₪ | 56.14 ₪ | 52.09 ₪ | 192.35 ₪ |

סה"כ צריכה
 סה"כ לתשלום

| | | |
|----------|--|---------------------|
| 36.10 ₪ | תשלום קבוע | |
| 2.86 ₪ | תשלום עבור גודל חיבור בKVA (3x25) | |
| 339.54 ₪ | סה"כ לתשלום | לא כולל מע"מ |

התפלגות חיוב בש"ח לפי תעו"ז

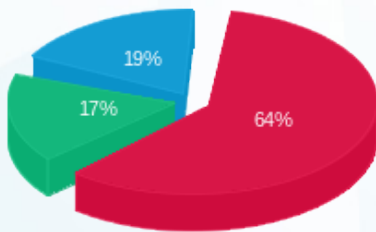

■ פסגה (192.35 ₪)
 ■ גבע (52.09 ₪)
 ■ שפל (56.14 ₪)

הסטוריית צריכה בקוט"ש

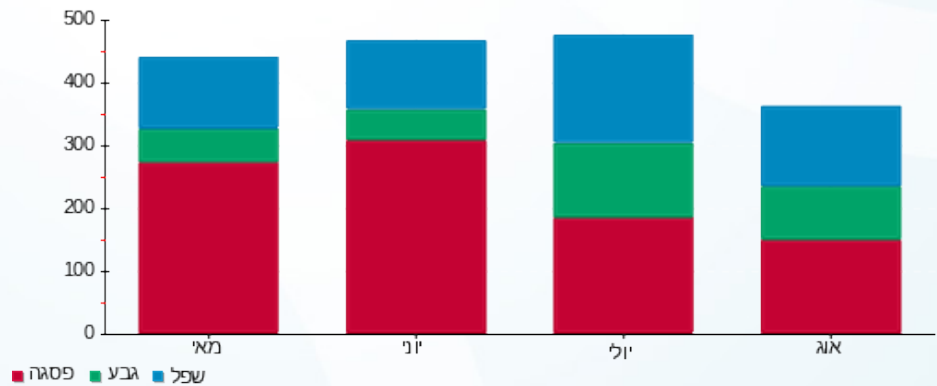



27/08/20 תאריך הפקה:
 24/08/20 תאריך קריאה נוכחית:
 24/07/20 תאריך קריאה קודמת:

שם דייר: כספי אדריכלים (קומה 5)
 שם אתר: מיקדן מגדלי שקל בני-ברק

לקוח/ה נכבד/ה, אנו מתכבדים להגיש את חישוב צריכת החשמל לתקופה 24/07/20 - 24/08/20:

כספי אדריכלים (קומה 5) - 2 - 00022685 (3x40)

| סוג תעריף | סוג צריכה | קריאה קודמת | קריאה נוכחית | סה"כ צריכה בקוט"ש | מחיר לקוט"ש בא"ג | סה"כ לתשלום |
|-----------|-----------|-------------|--------------|-------------------|--------------------------|-------------|
| | | | 24/08/20 | 24/07/20 | פרטי חשבון עבור תאריכים: | |
| 777 | פסגה | 163,657.37 | 163,986.66 | 329.29 | 102.72 | 338.25 ₪ |
| 778 | גבע | 142,191.15 | 142,363.80 | 172.65 | 46.71 | 80.65 ₪ |
| 779 | שפל | 129,216.62 | 129,371.30 | 154.67 | 32.13 | 49.70 ₪ |

סה"כ לדיר:

| פסגה | גבע | שפל | סה"כ | שיא ביקוש |
|----------|---------|---------|----------|-----------|
| 329.29 | 172.65 | 154.67 | 656.62 | 3.29 |
| 338.25 ₪ | 80.65 ₪ | 49.70 ₪ | 468.59 ₪ | |

סה"כ צריכה
 סה"כ לתשלום

| | | |
|----------|-----------------------------------|--------------|
| 36.10 ₪ | תשלום קבוע | |
| 4.57 ₪ | תשלום עבור גודל חיבור בKVA (3x40) | |
| 509.27 ₪ | סה"כ לתשלום | לא כולל מע"מ |

התפלגות חיוב בש"ח לפי תעו"ז

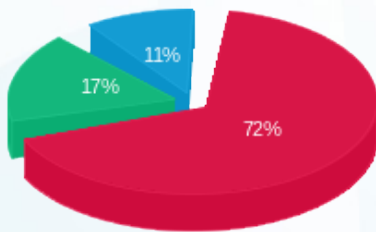

פסגה (338.25 ₪)
 גבע (80.65 ₪)
 שפל (49.70 ₪)

הסטוריית צריכה בקוט"ש

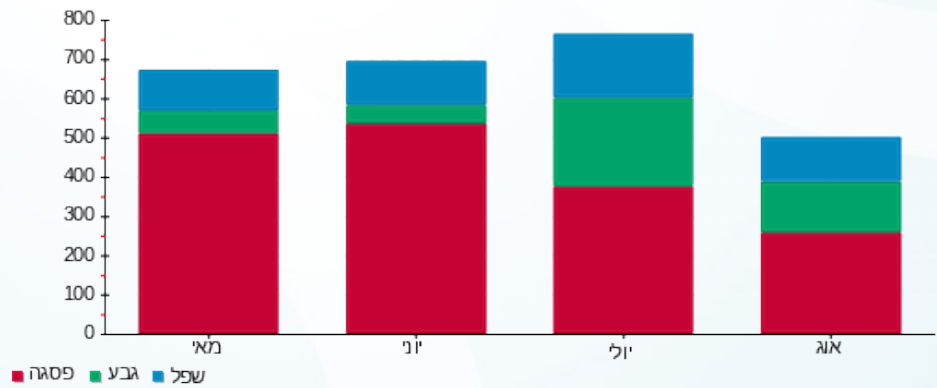

27/08/20 תאריך הפקדה:
 24/08/20 תאריך קריאה נוכחית:
 24/07/20 תאריך קריאה קודמת:

שם דייר: מוקמאל מנשה (קומה 6)
 שם אתר: מיקדן מגדלי שקל בני-ברק

לקוח/ה נכבד/ה, אנו מתכבדים להגיש את חישוב צריכת החשמל לתקופה 24/08/20 - 24/07/20:

מוקמאל מנשה (קומה 6) - 4 - 00025220(3x32)

| סוג תעריף | סוג צריכה | קריאה קודמת | קריאה נוכחית | סה"כ צריכה בקוט"ש | מחיר לקוט"ש בא"ג | סה"כ לתשלום |
|--------------------------|-----------|-------------|--------------|-------------------|------------------|-------------|
| פרטי חשבון עבור תאריכים: | | | | | | |
| 777 | פסגה | 24/07/20 | 24/08/20 | 40.72 | 102.72 | 41.83 ₪ |
| 778 | גבע | 9,018.31 | 9,070.16 | 51.85 | 46.71 | 24.22 ₪ |
| 779 | שפל | 6,445.19 | 6,471.00 | 25.81 | 32.13 | 8.29 ₪ |

סה"כ לדיר:

| פסגה | גבע | שפל | סה"כ | שיא ביקוש |
|---------|---------|--------|---------|-----------|
| 40.72 | 51.85 | 25.81 | 118.38 | 1.27 |
| 41.83 ₪ | 24.22 ₪ | 8.29 ₪ | 74.34 ₪ | |

סה"כ צריכה
 סה"כ לתשלום

| | | |
|----------|--|---------------------|
| 36.10 ₪ | תשלום קבוע | |
| 3.66 ₪ | תשלום עבור גודל חיבור בKVA (3x32) | |
| 114.10 ₪ | סה"כ לתשלום | לא כולל מע"מ |

התפלגות חיוב בש"ח לפי תעו"ז

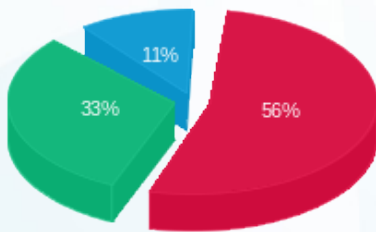

פסגה (41.83 ₪) ■
 גבע (24.22 ₪) ■
 שפל (8.29 ₪) ■

הסטוריית צריכה בקוט"ש

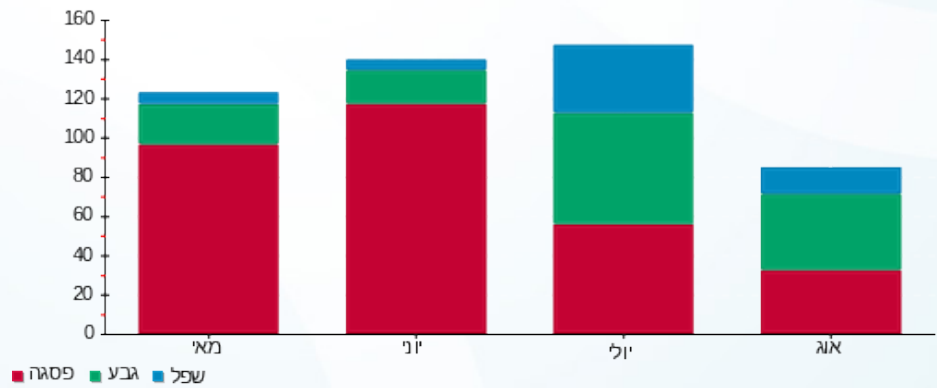

27/08/20 תאריך הפקה:
 24/08/20 תאריך קריאה נוכחית:
 24/07/20 תאריך קריאה קודמת:

שם דייר: מושגח פלוס בע"מ (קומה 9)
שם אתר: מיקדן מגדלי שקל בני-ברק

לקוח/ה נכבד/ה, אנו מתכבדים להגיש את חישוב צריכת החשמל לתקופה 24/08/20 - 24/07/20:

מושגח פלוס בע"מ (קומה 9) - 7 - 00024971 (3x50)

| סה"כ לתשלום | מחיר לקוט"ש בא"ג | סה"כ צריכה בקוט"ש | קריאה נוכחית | קריאה קודמת | סוג צריכה | סוג תעריף |
|-------------|------------------|-------------------|--------------|-------------|--------------------------|-----------|
| | | | 24/08/20 | 24/07/20 | פרטי חשבון עבור תאריכים: | |
| 121.47 ₪ | 102.72 | 118.25 | 34,379.80 | 34,261.55 | פסגה | 777 |
| 10.97 ₪ | 46.71 | 23.48 | 12,392.89 | 12,369.41 | גבע | 778 |
| 11.04 ₪ | 32.13 | 34.36 | 27,479.33 | 27,444.97 | שפל | 779 |

סה"כ לדייר:

| שיא ביקוש | סה"כ | שפל | גבע | פסגה |
|-----------|----------|---------|---------|----------|
| 1.41 | 176.09 | 34.36 | 23.48 | 118.25 |
| | 143.47 ₪ | 11.04 ₪ | 10.97 ₪ | 121.47 ₪ |

סה"כ צריכה
סה"כ לתשלום

| | | |
|----------|--|---------------------|
| 36.10 ₪ | תשלום קבוע | |
| 5.72 ₪ | תשלום עבור גודל חיבור בKVA (3x50) | |
| 185.29 ₪ | סה"כ לתשלום | לא כולל מע"מ |

התפלגות חיוב בש"ח לפי תעו"ז

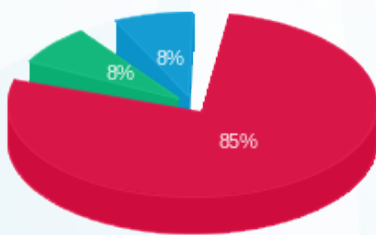

■ פסגה (121.47 ₪)
 ■ גבע (10.97 ₪)
 ■ שפל (11.04 ₪)

הסטוריית צריכה בקוט"ש

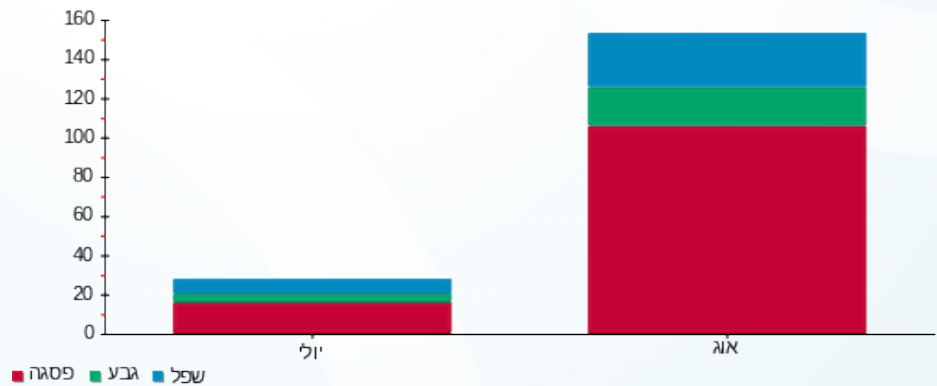



27/08/20

תאריך הפקה:

שם דייר: מטב - עמותה לשרותי טיפול ורווחה (קומה 9)

24/08/20

תאריך קריאה נוכחי:

שם אתר: מיקדן מגדלי שקל בני-ברק

24/07/20

תאריך קריאה קודמת:

לקוח/ה נכבד/ה, אנו מתכבדים להגיש את חישוב צריכת החשמל לתקופה 24/08/20 - 24/07/20:

מטב - עמותה לשרותי טיפול ורווחה (קומה 9) - 8 - 00024971(3x40)

| סוג תעריף | סוג צריכה | קריאה קודמת | קריאה נוכחית | סה"כ צריכה בקוט"ש | מחיר לקוט"ש בא"ג | סה"כ לתשלום |
|--------------------------|-----------|-------------|--------------|-------------------|------------------|-------------|
| פרטי חשבון עבור תאריכים: | | | | | | |
| | | 24/07/20 | 24/08/20 | | | |
| 777 | פסגה | 85,075.27 | 85,581.50 | 506.23 | 102.72 | 520.00 ₪ |
| 778 | גבע | 38,542.66 | 38,760.82 | 218.16 | 46.71 | 101.90 ₪ |
| 779 | שפל | 61,463.32 | 61,606.50 | 143.18 | 32.13 | 46.00 ₪ |

סה"כ לדיר:

| פסגה | גבע | שפל | סה"כ | שיא ביקוש |
|----------|----------|---------|----------|-----------|
| 506.23 | 218.16 | 143.18 | 867.57 | 4.23 |
| ₪ 520.00 | ₪ 101.90 | ₪ 46.00 | ₪ 667.90 | |

סה"כ צריכה

סה"כ לתשלום

| | | |
|----------|--|---------------------|
| ₪ 36.10 | תשלום קבוע | |
| ₪ 4.57 | תשלום עבור גודל חיבור בKVA (3x40) | |
| ₪ 708.57 | סה"כ לתשלום | לא כולל מע"מ |

התפלגות חיוב בש"ח לפי תעו"ז

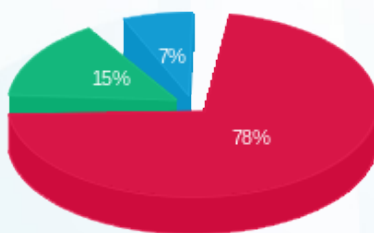

- פסגה (₪ 520.00)
- גבע (₪ 101.90)
- שפל (₪ 46.00)

הסטוריית צריכה בקוט"ש

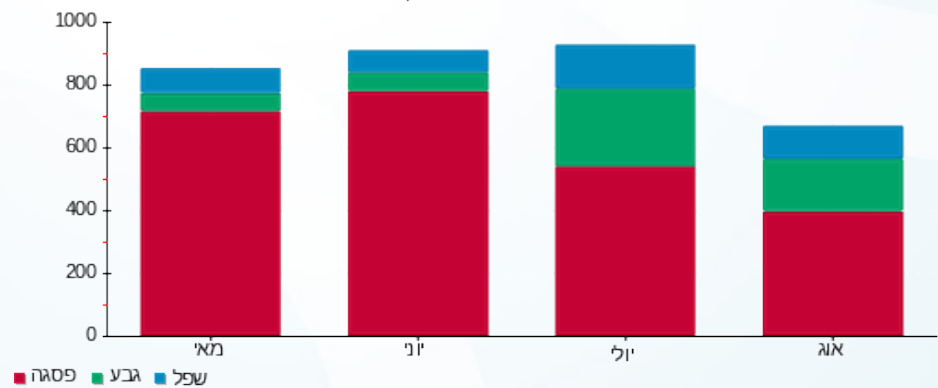



27/08/20 תאריך הפקדה:
 24/08/20 תאריך קריאה נוכחית:
 24/07/20 תאריך קריאה קודמת:

שם דייר: מי ברק (קומה 5)
 שם אתר: מיקדן מגדלי שקל בני-ברק

לקוח/ה נכבד/ה, אנו מתכבדים להגיש את חישוב צריכת החשמל לתקופה 24/08/20 - 24/07/20:

מי ברק (קומה 5) - 6 - 00022702(3x160)

| סוג תעריף | סוג צריכה | קריאה קודמת | קריאה נוכחית | סה"כ צריכה בקוט"ש | מחיר לקוט"ש בא"ג | סה"כ לתשלום |
|-----------|-----------|-------------|--------------|-------------------|--------------------------|-------------|
| | | | 24/08/20 | 24/07/20 | פרטי חשבון עבור תאריכים: | |
| 777 | פסגה | 362,682.55 | 364,053.88 | 1,371.33 | 102.72 | 1,408.63 ₪ |
| 778 | גבע | 102,710.06 | 103,694.92 | 984.87 | 46.71 | 460.03 ₪ |
| 779 | שפל | 301,304.94 | 302,921.54 | 1,616.60 | 32.13 | 519.41 ₪ |

סה"כ לדייר:

| פסגה | גבע | שפל | סה"כ | שיא ביקוש |
|------------|----------|----------|------------|-----------|
| 1,371.33 | 984.87 | 1,616.60 | 3,972.80 | 11.45 |
| 1,408.63 ₪ | 460.03 ₪ | 519.41 ₪ | 2,388.08 ₪ | |

סה"כ צריכה
סה"כ לתשלום

| | | |
|------------|------------------------------------|--------------|
| 200.95 ₪ | תשלום קבוע | |
| 18.29 ₪ | תשלום עבור גודל חיבור בKVA (3x160) | |
| 2,607.32 ₪ | סה"כ לתשלום | לא כולל מע"מ |

התפלגות חיוב בש"ח לפי תעו"ז

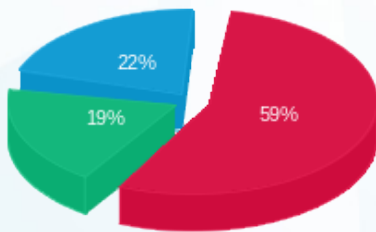

פסגה (1,408.63 ₪) 19%
 גבע (460.03 ₪) 22%
 שפל (519.41 ₪) 59%

הסטוריית צריכה בקוט"ש

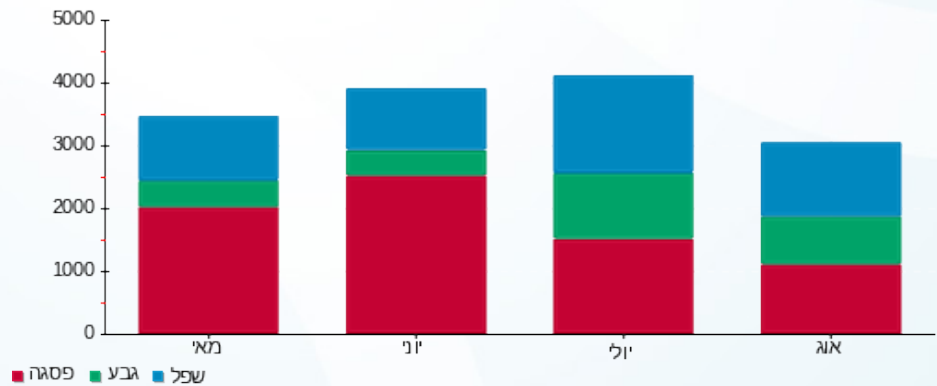



27/08/20 תאריך הפקה:
 24/08/20 תאריך קריאה נוכחית:
 24/07/20 תאריך קריאה קודמת:

שם דייר: מי ברק (קומה 9)
 שם אתר: מיקדן מגדלי שקל בני-ברק

לקוח/ה נכבד/ה, אנו מתכבדים להגיש את חישוב צריכת החשמל לתקופה 24/08/20 - 24/07/20:

מי ברק (קומה 9) - 6 - (3x40)00024971

| סה"כ לתשלום | מחיר לקוט"ש בא"ג | סה"כ צריכה בקוט"ש | קריאה נוכחית | קריאה קודמת | סוג צריכה | סוג תעריף |
|-------------|------------------|-------------------|--------------|-------------|--------------------------|-----------|
| | | | 24/08/20 | 24/07/20 | פרטי חשבון עבור תאריכים: | |
| ₪ 461.12 | 102.72 | 448.91 | 170,475.21 | 170,026.30 | פסגה | 777 |
| ₪ 104.60 | 46.71 | 223.94 | 84,617.24 | 84,393.30 | גבע | 778 |
| ₪ 106.60 | 32.13 | 331.79 | 85,170.17 | 84,838.38 | שפל | 779 |

סה"כ לדייר:

| שיא ביקוש | סה"כ | שפל | גבע | פסגה |
|-----------|----------|----------|----------|----------|
| 4.22 | 1,004.64 | 331.79 | 223.94 | 448.91 |
| | ₪ 672.33 | ₪ 106.60 | ₪ 104.60 | ₪ 461.12 |

סה"כ צריכה
 סה"כ לתשלום

| | | |
|----------|--|---------------------|
| ₪ 36.10 | תשלום קבוע | |
| ₪ 4.57 | תשלום עבור גודל חיבור בKVA (3x40) | |
| ₪ 713.00 | סה"כ לתשלום | לא כולל מע"מ |

התפלגות חיוב בש"ח לפי תעו"ז

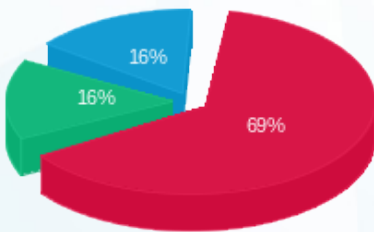

פסגה (₪ 461.12)
 גבע (₪ 104.60)
 שפל (₪ 106.60)

הסטוריית צריכה בקוט"ש

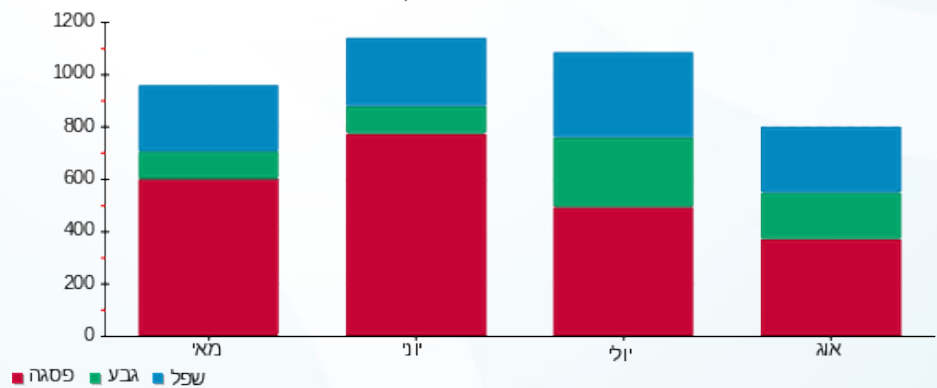



27/08/20 תאריך הפקה:
 24/08/20 תאריך קריאה נוכחית:
 24/07/20 תאריך קריאה קודמת:

שם דייר: מיזוג אוויר
שם אתר: מיקדן מגדלי שקל בני-ברק

לקוח/ה נכבד/ה, אנו מתכבדים להגיש את חישוב צריכת החשמל לתקופה 24/07/20 - 24/08/20:
צילר 4 - 1 - 00025494(0x0)

| סוג תעריף | סוג צריכה | קריאה קודמת | קריאה נוכחית | סה"כ צריכה בקוט"ש | מחיר לקוט"ש בא"ג | סה"כ לתשלום |
|-----------|-----------|--------------|--------------|--------------------------|------------------|-------------|
| | | 24/07/20 | 24/08/20 | פרטי חשבון עבור תאריכים: | | |
| 777 | פסגה | 1,468,110.09 | 1,485,904.96 | 17,794.87 | 102.72 | 18,278.89 ₪ |
| 778 | גבע | 512,864.06 | 526,680.03 | 13,815.97 | 46.71 | 6,453.44 ₪ |
| 779 | שפל | 311,896.40 | 318,103.35 | 6,206.95 | 32.13 | 1,994.29 ₪ |

צילר 2 - 2 - 00025494(0x0)

| סוג תעריף | סוג צריכה | קריאה קודמת | קריאה נוכחית | סה"כ צריכה בקוט"ש | מחיר לקוט"ש בא"ג | סה"כ לתשלום |
|-----------|-----------|--------------|--------------|--------------------------|------------------|-------------|
| | | 24/07/20 | 24/08/20 | פרטי חשבון עבור תאריכים: | | |
| 777 | פסגה | 1,939,386.02 | 1,956,088.84 | 16,702.82 | 102.72 | 17,157.14 ₪ |
| 778 | גבע | 741,122.51 | 750,973.15 | 9,850.64 | 46.71 | 4,601.23 ₪ |
| 779 | שפל | 438,908.11 | 443,253.38 | 4,345.27 | 32.13 | 1,396.14 ₪ |

לוח משאבות צילרים - 4 - 00025494(0x0)

| סוג תעריף | סוג צריכה | קריאה קודמת | קריאה נוכחית | סה"כ צריכה בקוט"ש | מחיר לקוט"ש בא"ג | סה"כ לתשלום |
|-----------|-----------|--------------|--------------|--------------------------|------------------|-------------|
| | | 24/07/20 | 24/08/20 | פרטי חשבון עבור תאריכים: | | |
| 777 | פסגה | 2,019,048.71 | 2,031,162.93 | 12,114.22 | 102.72 | 12,443.73 ₪ |
| 778 | גבע | 1,060,441.53 | 1,072,596.15 | 12,154.62 | 46.71 | 5,677.42 ₪ |
| 779 | שפל | 2,329,442.08 | 2,358,689.98 | 29,247.89 | 32.13 | 9,397.35 ₪ |

צילר 3 - 1 - 00025507(0x0)

| סוג תעריף | סוג צריכה | קריאה קודמת | קריאה נוכחית | סה"כ צריכה בקוט"ש | מחיר לקוט"ש בא"ג | סה"כ לתשלום |
|-----------|-----------|--------------|--------------|--------------------------|------------------|-------------|
| | | 24/07/20 | 24/08/20 | פרטי חשבון עבור תאריכים: | | |
| 777 | פסגה | 1,415,907.87 | 1,429,294.13 | 13,386.26 | 102.72 | 13,750.37 ₪ |
| 778 | גבע | 566,638.28 | 574,957.67 | 8,319.39 | 46.71 | 3,885.99 ₪ |
| 779 | שפל | 300,155.41 | 304,428.55 | 4,273.14 | 32.13 | 1,372.96 ₪ |





צילר 1 - 3 - 00025507(0x0)

| סה"כ לתשלום | מחיר לקוט"ש בא"ג | סה"כ צריכה בקוט"ש | קריאה נוכחית | קריאה קודמת | סוג צריכה | סוג תעריף |
|-------------|------------------|-------------------|--------------|--------------|--------------------------|-----------|
| | | | 24/08/20 | 24/07/20 | פרטי חשבון עבור תאריכים: | |
| 6,958.33 ₪ | 102.72 | 6,774.08 | 1,287,967.70 | 1,281,193.62 | פסגה | 777 |
| 923.17 ₪ | 46.71 | 1,976.39 | 448,918.19 | 446,941.80 | גבע | 778 |
| 685.71 ₪ | 32.13 | 2,134.18 | 302,763.51 | 300,629.33 | שפל | 779 |

לוח מגדלי מים ת"א - 4 - 00025507(0x0)

| סה"כ לתשלום | מחיר לקוט"ש בא"ג | סה"כ צריכה בקוט"ש | קריאה נוכחית | קריאה קודמת | סוג צריכה | סוג תעריף |
|-------------|------------------|-------------------|--------------|-------------|--------------------------|-----------|
| | | | 24/08/20 | 24/07/20 | פרטי חשבון עבור תאריכים: | |
| 0.12 ₪ | 102.72 | 0.11 | 353,857.25 | 353,857.14 | פסגה | 777 |
| 0.05 ₪ | 46.71 | 0.10 | 268,164.36 | 268,164.26 | גבע | 778 |
| 0.01 ₪ | 32.13 | 0.04 | 308,380.20 | 308,380.15 | שפל | 779 |

יח' אויר צח חיוני - 5 - 00025507(0x0)

| סה"כ לתשלום | מחיר לקוט"ש בא"ג | סה"כ צריכה בקוט"ש | קריאה נוכחית | קריאה קודמת | סוג צריכה | סוג תעריף |
|-------------|------------------|-------------------|--------------|-------------|--------------------------|-----------|
| | | | 24/08/20 | 24/07/20 | פרטי חשבון עבור תאריכים: | |
| 2,635.21 ₪ | 102.72 | 2,565.43 | 684,402.20 | 681,836.77 | פסגה | 777 |
| 1,196.39 ₪ | 46.71 | 2,561.31 | 350,485.96 | 347,924.66 | גבע | 778 |
| 2,597.09 ₪ | 32.13 | 8,083.06 | 754,658.04 | 746,574.98 | שפל | 779 |

סה"כ לדייר:

| שיא ביקוש | סה"כ | שפל | גבע | פסגה |
|-----------|--------------|-------------|-------------|-------------|
| 232.00 | 172,306.74 | 54,290.53 | 48,678.41 | 69,337.80 |
| | 111,405.02 ₪ | 17,443.55 ₪ | 22,737.69 ₪ | 71,223.79 ₪ |

סה"כ צריכה
סה"כ לתשלום

| | | |
|--------------|---|---------------------|
| 200.95 ₪ | תשלום קבוע | |
| 0.00 ₪ | תשלום עבור גודל חיבור בKVA (0x0) | |
| 111,605.97 ₪ | סה"כ לתשלום | לא כולל מע"מ |





התפלגות חיוב בש"ח לפי תעו"ז

הסטוריית צריכה בקוט"ש

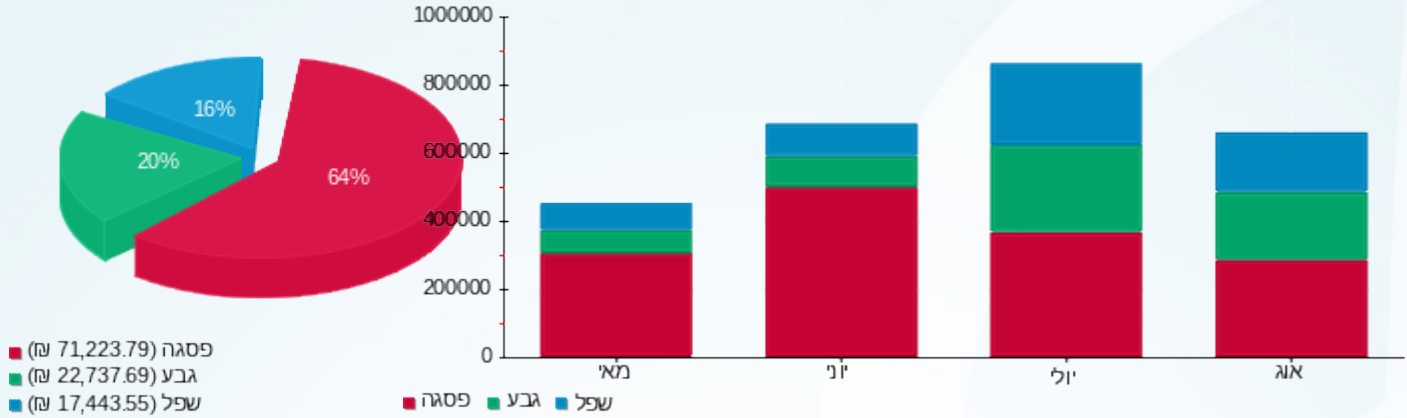



27/08/20 תאריך הפקה:
 24/08/20 תאריך קריאה נוכחית:
 24/07/20 תאריך קריאה קודמת:

שם דייר: מכללה למנהל קמפוס בני ברק (קומה 7)
שם אתר: מיקדן מגדלי שקל בני-ברק

לקוח/ה נכבד/ה, אנו מתכבדים להגיש את חישוב צריכת החשמל לתקופה 24/07/20 - 24/08/20:

מכללה למנהל קמפוס בני ברק (קומה 7) - 1 - 7 - 00022781(1x200)

| סוג תעריף | סוג צריכה | קריאה קודמת | קריאה נוכחית | סה"כ צריכה בקוט"ש | מחיר לקוט"ש בא"ג | סה"כ לתשלום |
|--------------------------|-----------|-------------|--------------|-------------------|------------------|-------------|
| פרטי חשבון עבור תאריכים: | | | 24/07/20 | 24/08/20 | | |
| 777 | פסגה | 140,654.89 | 140,812.43 | 157.55 | 102.72 | 161.83 ₪ |
| 778 | גבע | 95,573.36 | 95,727.93 | 154.57 | 46.71 | 72.20 ₪ |
| 779 | שפל | 175,780.18 | 176,253.91 | 473.73 | 32.13 | 152.21 ₪ |

מכללה למנהל קמפוס בני ברק (קומה 7) - 2 - 8 - 00022781(1x200)

| סוג תעריף | סוג צריכה | קריאה קודמת | קריאה נוכחית | סה"כ צריכה בקוט"ש | מחיר לקוט"ש בא"ג | סה"כ לתשלום |
|--------------------------|-----------|-------------|--------------|-------------------|------------------|-------------|
| פרטי חשבון עבור תאריכים: | | | 24/07/20 | 24/08/20 | | |
| 777 | פסגה | 68,776.80 | 68,846.08 | 69.28 | 102.72 | 71.16 ₪ |
| 778 | גבע | 41,701.92 | 41,762.60 | 60.68 | 46.71 | 28.34 ₪ |
| 779 | שפל | 91,406.02 | 91,565.83 | 159.82 | 32.13 | 51.35 ₪ |

מכללה למנהל קמפוס בני ברק (קומה 7) - 3 - 9 - 00022781(1x200)

| סוג תעריף | סוג צריכה | קריאה קודמת | קריאה נוכחית | סה"כ צריכה בקוט"ש | מחיר לקוט"ש בא"ג | סה"כ לתשלום |
|--------------------------|-----------|-------------|--------------|-------------------|------------------|-------------|
| פרטי חשבון עבור תאריכים: | | | 24/07/20 | 24/08/20 | | |
| 777 | פסגה | 79,554.92 | 79,733.73 | 178.81 | 102.72 | 183.67 ₪ |
| 778 | גבע | 48,367.91 | 48,545.68 | 177.76 | 46.71 | 83.03 ₪ |
| 779 | שפל | 121,891.30 | 122,444.09 | 552.79 | 32.13 | 177.61 ₪ |

סה"כ לדייר:

| פסגה | גבע | שפל | סה"כ | שיא ביקוש |
|----------|----------|----------|----------|-----------|
| 405.63 | 393.02 | 1,186.34 | 1,984.99 | 3.12 |
| ₪ 416.67 | ₪ 183.58 | ₪ 381.17 | ₪ 981.42 | |

סה"כ צריכה
סה"כ לתשלום

| | | |
|------------|---|---------------------|
| 200.95 ₪ | תשלום קבוע | |
| 22.87 ₪ | תשלום עבור גודל חיבור בKVA (1x600) | |
| 1,205.23 ₪ | סה"כ לתשלום | לא כולל מע"מ |





התפלגות חיוב בש"ח לפי תעו"ז

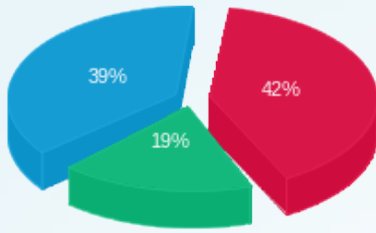

■ פסגה (416.67 ש"ח)
■ גבע (183.58 ש"ח)
■ שפל (381.17 ש"ח)

הסטוריית צריכה בקוט"ש

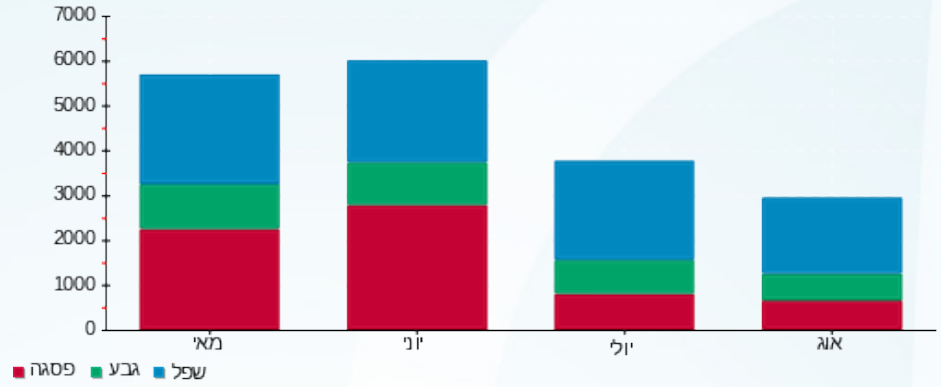



27/08/20 תאריך הפקה:
 24/08/20 תאריך קריאה נוכחית:
 24/07/20 תאריך קריאה קודמת:

שם דייר: מנדים חלפים (קומה -1)
 שם אתר: מיקדן מגדלי שקל בני-ברק

לקוח/ה נכבד/ה, אנו מתכבדים להגיש את חישוב צריכת החשמל לתקופה 24/08/20 - 24/07/20:

מנדים חלפים (קומה -1) - 6 - 00022143(0x0)

| סוג תעריף | סוג צריכה | קריאה קודמת | קריאה נוכחית | סה"כ צריכה בקוט"ש | מחיר לקוט"ש בא"ג | סה"כ לתשלום |
|--------------------------|-----------|-------------|--------------|-------------------|------------------|-------------|
| פרטי חשבון עבור תאריכים: | | | | | | |
| 777 | פסגה | 24/07/20 | 24/08/20 | 2.07 | 102.72 | 2.13 ₪ |
| 778 | גבע | 5,005.30 | 5,005.30 | 0.003 | 46.71 | 0.00 ₪ |
| 779 | שפל | 10,515.26 | 10,515.34 | 0.07 | 32.13 | 0.02 ₪ |

סה"כ לדייר:

| פסגה | גבע | שפל | סה"כ | שיא ביקוש |
|--------|--------|--------|--------|-----------|
| 2.07 | 0.003 | 0.07 | 2.15 | 0.59 |
| 2.13 ₪ | 0.00 ₪ | 0.02 ₪ | 2.15 ₪ | |

סה"כ צריכה
סה"כ לתשלום

| | |
|---------|----------------------------------|
| 36.10 ₪ | תשלום קבוע |
| 0.00 ₪ | תשלום עבור גודל חיבור בKVA (0x0) |
| 38.25 ₪ | סה"כ לתשלום |

לא כולל מע"מ

התפלגות חיוב בש"ח לפי תעו"ז

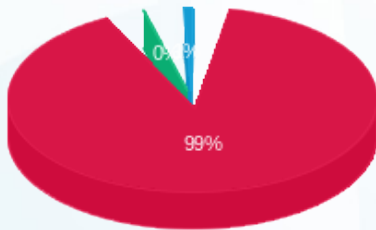

פסגה (2.13 ₪)
 גבע (0.001 ₪)
 שפל (0.02 ₪)

הסטוריית צריכה בקוט"ש

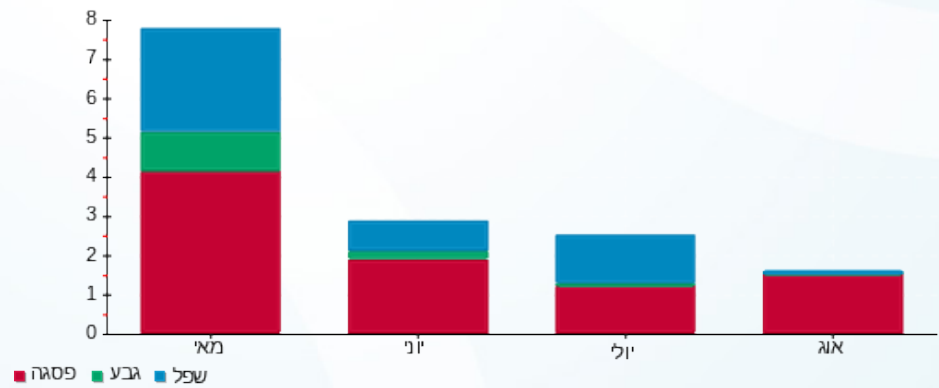

27/08/20 תאריך הפקדה:
 24/08/20 תאריך קריאה נוכחית:
 24/07/20 תאריך קריאה קודמת:

שם דייר: מנהל האוכלוסין וההגירה
 שם אתר: מיקדן מגדלי שקל בני-ברק

לקוח/ה נכבד/ה, אנו מתכבדים להגיש את חישוב צריכת החשמל לתקופה 24/08/20 - 24/07/20:

מנהל האוכלוסין וההגירה - 1 - 00025220(3x250)

| סוג תעריף | סוג צריכה | קריאה קודמת | קריאה נוכחית | סה"כ צריכה בקוט"ש | מחיר לקוט"ש בא"ג | סה"כ לתשלום |
|-----------|-----------|-------------|--------------|-------------------|--------------------------|-------------|
| | | | 24/08/20 | 24/07/20 | פרטי חשבון עבור תאריכים: | |
| 777 | פסגה | 309,367.63 | 311,106.79 | 1,739.15 | 102.72 | 1,786.46 ₪ |
| 778 | גבע | 157,105.67 | 158,266.24 | 1,160.57 | 46.71 | 542.10 ₪ |
| 779 | שפל | 238,251.45 | 240,202.92 | 1,951.47 | 32.13 | 627.01 ₪ |

סה"כ לדייר:

| פסגה | גבע | שפל | סה"כ | שיא ביקוש |
|------------|----------|----------|------------|-----------|
| 1,739.15 | 1,160.57 | 1,951.47 | 4,851.20 | 14.36 |
| 1,786.46 ₪ | 542.10 ₪ | 627.01 ₪ | 2,955.57 ₪ | |

סה"כ צריכה
סה"כ לתשלום

| | | |
|------------|---|---------------------|
| 200.95 ₪ | תשלום קבוע | |
| 28.58 ₪ | תשלום עבור גודל חיבור בKVA (3x250) | |
| 3,185.10 ₪ | סה"כ לתשלום | לא כולל מע"מ |

התפלגות חיוב בש"ח לפי תעו"ז

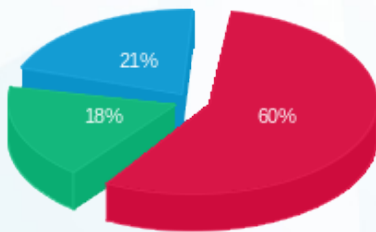

■ פסגה (1,786.46 ₪)
 ■ גבע (542.10 ₪)
 ■ שפל (627.01 ₪)

הסטוריית צריכה בקוט"ש

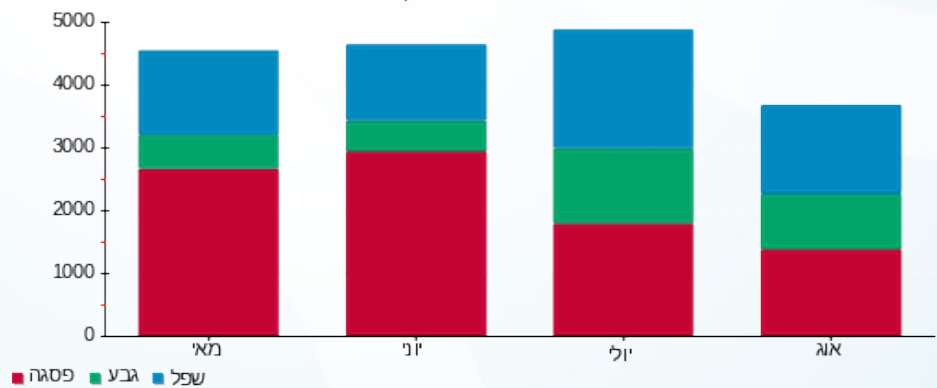



27/08/20 תאריך הפקדה:
 24/08/20 תאריך קריאה נוכחית:
 24/07/20 תאריך קריאה קודמת:

שם דייר: מעוף (קומה 9)
 שם אתר: מיקדן מגדלי שקל בני-ברק

לקוח/ה נכבד/ה, אנו מתכבדים להגיש את חישוב צריכת החשמל לתקופה 24/08/20 - 24/07/20:

מעוף (קומה 9) - 4 - 00022702 (3x80)

| סוג תעריף | סוג צריכה | קריאה קודמת | קריאה נוכחית | סה"כ צריכה בקוט"ש | מחיר לקוט"ש בא"ג | סה"כ לתשלום |
|-----------|-----------|-------------|--------------|-------------------|--------------------------|-------------|
| | | | 24/08/20 | 24/07/20 | פרטי חשבון עבור תאריכים: | |
| 777 | פסגה | 91,871.87 | 92,539.28 | 667.41 | 102.72 | 685.56 ₪ |
| 778 | גבע | 25,771.12 | 26,065.56 | 294.44 | 46.71 | 137.53 ₪ |
| 779 | שפל | 68,894.60 | 69,208.10 | 313.50 | 32.13 | 100.73 ₪ |

סה"כ לדייר:

| פסגה | גבע | שפל | סה"כ | שיא ביקוש |
|----------|----------|----------|----------|-----------|
| 667.41 | 294.44 | 313.50 | 1,275.35 | 6.03 |
| 685.56 ₪ | 137.53 ₪ | 100.73 ₪ | 923.82 ₪ | |

סה"כ צריכה
 סה"כ לתשלום

| | | |
|------------|-----------------------------------|--------------|
| 200.95 ₪ | תשלום קבוע | |
| 9.15 ₪ | תשלום עבור גודל חיבור בKVA (3x80) | |
| 1,133.92 ₪ | סה"כ לתשלום | לא כולל מע"מ |

התפלגות חיוב בש"ח לפי תעו"ז

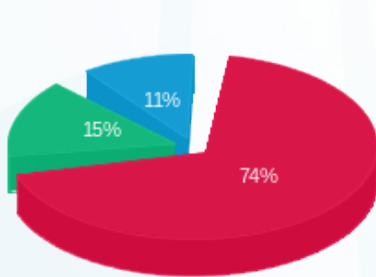

פסגה (685.56 ₪) - 74%
 גבע (137.53 ₪) - 15%
 שפל (100.73 ₪) - 11%

הסטוריית צריכה בקוט"ש

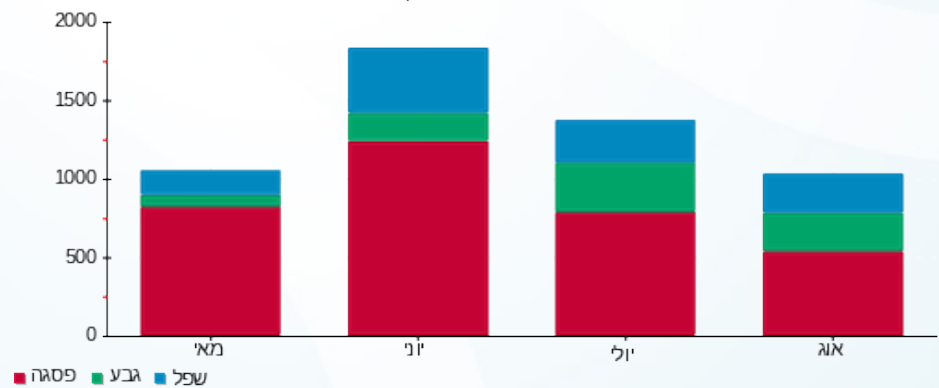



27/08/20 תאריך הפקדה:
 24/08/20 תאריך קריאה נוכחית:
 24/07/20 תאריך קריאה קודמת:

שם דייר: משקאות ישראל
 שם אתר: מיקדן מגדלי שקל בני-ברק

לקוח/ה נכבד/ה, אנו מתכבדים להגיש את חישוב צריכת החשמל לתקופה 24/08/20 - 24/07/20:

משקאות ישראל - 4 - 00022143 (3x20)

| סוג תעריף | סוג צריכה | קריאה קודמת | קריאה נוכחית | סה"כ צריכה בקוט"ש | מחיר לקוט"ש בא"ג | סה"כ לתשלום |
|-----------|-----------|-------------|--------------|-------------------|--------------------------|-------------|
| | | | 24/08/20 | 24/07/20 | פרטי חשבון עבור תאריכים: | |
| 777 | פסגה | 11,166.55 | 11,193.03 | 26.48 | 102.72 | 27.20 ₪ |
| 778 | גבע | 9,679.00 | 9,685.40 | 6.40 | 46.71 | 2.99 ₪ |
| 779 | שפל | 11,424.16 | 11,447.58 | 23.42 | 32.13 | 7.52 ₪ |

סה"כ לדייר:

| פסגה | גבע | שפל | סה"כ | שיא ביקוש |
|---------|--------|--------|---------|-----------|
| 26.48 | 6.40 | 23.42 | 56.29 | 0.97 |
| 27.20 ₪ | 2.99 ₪ | 7.52 ₪ | 37.71 ₪ | |

סה"כ צריכה
 סה"כ לתשלום

| | | |
|---------|--|---------------------|
| 19.97 ₪ | תשלום קבוע | |
| 2.29 ₪ | תשלום עבור גודל חיבור בKVA (3x20) | |
| 59.97 ₪ | סה"כ לתשלום | לא כולל מע"מ |

התפלגות חיוב בש"ח לפי תעו"ז

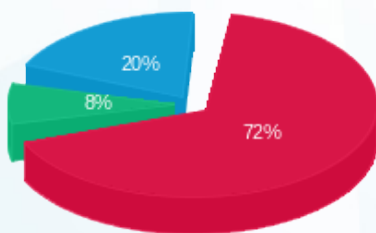

■ פסגה (27.20 ₪)
 ■ גבע (2.99 ₪)
 ■ שפל (7.52 ₪)

הסטוריית צריכה בקוט"ש

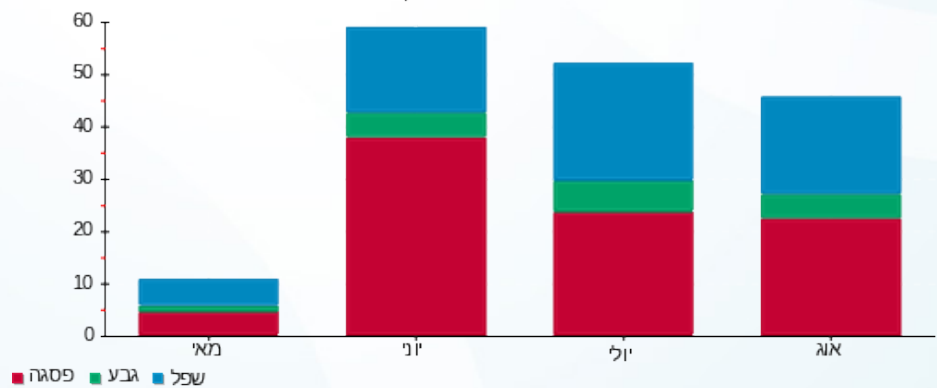



27/08/20 תאריך הפקה:
 24/08/20 תאריך קריאה נוכחית:
 24/07/20 תאריך קריאה קודמת:

שם דייר: נקודת שיווק 1 (קומה 9)
 שם אתר: מיקדן מגדלי שקל בני-ברק

לקוח/ה נכבד/ה, אנו מתכבדים להגיש את חישוב צריכת החשמל לתקופה 24/08/20 - 24/07/20:

נקודת שיווק 1 (קומה 9) - 4 - 00024971(3x63)

| סה"כ לתשלום | מחיר לקוט"ש בא"ג | סה"כ צריכה בקוט"ש | קריאה נוכחית | קריאה קודמת | סוג צריכה | סוג תעריף |
|-------------|------------------|-------------------|--------------|-------------|--------------------------|-----------|
| | | | 24/08/20 | 24/07/20 | פרטי חשבון עבור תאריכים: | |
| ₪ 613.34 | 102.72 | 597.10 | 137,814.38 | 137,217.29 | פסגה | 777 |
| ₪ 147.26 | 46.71 | 315.27 | 61,319.39 | 61,004.12 | גבע | 778 |
| ₪ 105.89 | 32.13 | 329.55 | 87,066.06 | 86,736.50 | שפל | 779 |

סה"כ לדייר:

| שיא ביקוש | סה"כ | שפל | גבע | פסגה |
|-----------|----------|----------|----------|----------|
| 4.68 | 1,241.92 | 329.55 | 315.27 | 597.10 |
| | ₪ 866.48 | ₪ 105.89 | ₪ 147.26 | ₪ 613.34 |

סה"כ צריכה
 סה"כ לתשלום

| | | |
|------------|--|---------------------|
| ₪ 200.95 | תשלום קבוע | |
| ₪ 7.20 | תשלום עבור גודל חיבור בKVA (3x63) | |
| ₪ 1,074.64 | סה"כ לתשלום | לא כולל מע"מ |

התפלגות חיוב בש"ח לפי תעו"ז

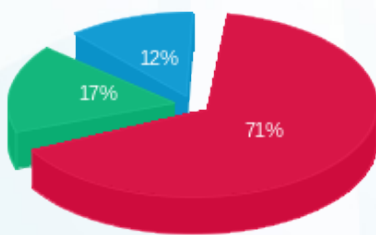

פסגה (₪ 613.34) 71%
 גבע (₪ 147.26) 17%
 שפל (₪ 105.89) 12%

הסטוריית צריכה בקוט"ש

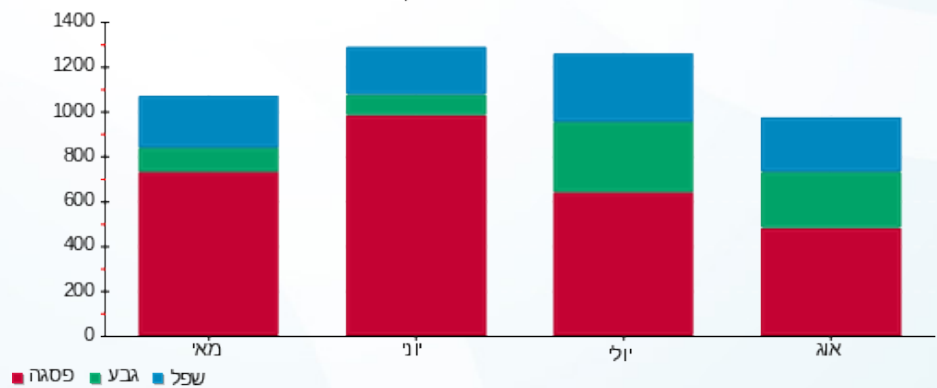



27/08/20 תאריך הפקה:
 24/08/20 תאריך קריאה נוכחית:
 24/07/20 תאריך קריאה קודמת:

שם דייר: סייפליינס (קומה 8)
 שם אתר: מיקדן מגדלי שקל בני-ברק

לקוח/ה נכבד/ה, אנו מתכבדים להגיש את חישוב צריכת החשמל לתקופה 24/08/20 - 24/07/20:

סייפליינס (קומה 8) - 6 - 00025044(3x40)

| סה"כ לתשלום | מחיר לקוט"ש בא"ג | סה"כ צריכה בקוט"ש | קריאה נוכחית | קריאה קודמת | סוג צריכה | סוג תעריף |
|-------------|------------------|-------------------|--------------|-------------|-----------|--------------------------|
| | | | 24/08/20 | 24/07/20 | | פרטי חשבון עבור תאריכים: |
| ₪ 362.39 | 102.72 | 352.80 | 69,207.03 | 68,854.23 | פסגה | 777 |
| ₪ 103.39 | 46.71 | 221.33 | 37,772.80 | 37,551.46 | גבע | 778 |
| ₪ 112.85 | 32.13 | 351.23 | 68,512.88 | 68,161.65 | שפל | 779 |

סה"כ לדייר:

| שיא ביקוש | סה"כ | שפל | גבע | פסגה |
|-----------|----------|----------|----------|----------|
| 3.03 | 925.36 | 351.23 | 221.33 | 352.80 |
| | ₪ 578.63 | ₪ 112.85 | ₪ 103.39 | ₪ 362.39 |

סה"כ צריכה
 סה"כ לתשלום

| | | |
|----------|--|---------------------|
| ₪ 36.10 | תשלום קבוע | |
| ₪ 4.57 | תשלום עבור גודל חיבור בKVA (3x40) | |
| ₪ 619.30 | סה"כ לתשלום | לא כולל מע"מ |

התפלגות חיוב בש"ח לפי תעו"ז

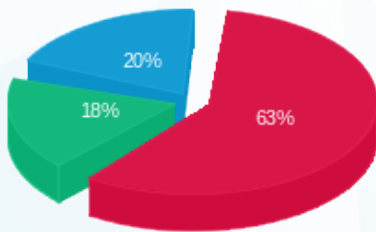

פסגה (₪ 362.39) ■
 גבע (₪ 103.39) ■
 שפל (₪ 112.85) ■

הסטוריית צריכה בקוט"ש

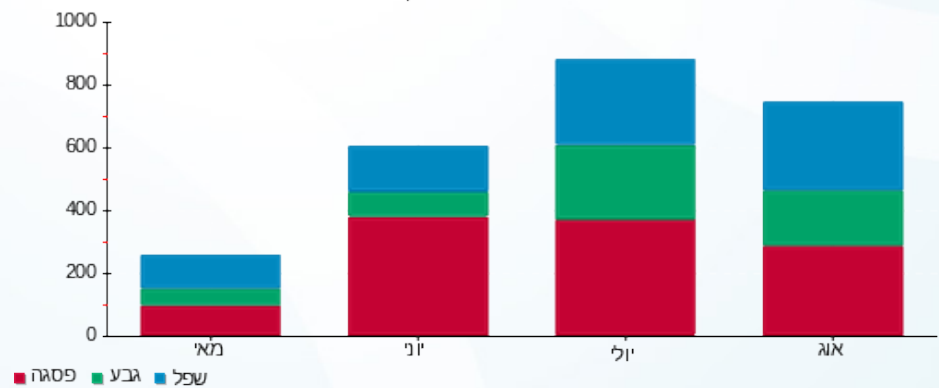

פסגה ■ גבע ■ שפל



27/08/20 תאריך הפקה:
 24/08/20 תאריך קריאה נוכחית:
 24/07/20 תאריך קריאה קודמת:

שם דייר: סלקום (קומה 12 גג)
 שם אתר: מיקדן מגדלי שקל בני-ברק

לקוח/ה נכבד/ה, אנו מתכבדים להגיש את חישוב צריכת החשמל לתקופה 24/08/20 - 24/07/20:

סלקום (קומה 12 גג) - 1 - 00022175(0x0)

| סוג תעריף | סוג צריכה | קריאה קודמת | קריאה נוכחית | סה"כ צריכה בקוט"ש | מחיר לקוט"ש בא"ג | סה"כ לתשלום |
|--------------------------|-----------|-------------|--------------|-------------------|------------------|-------------|
| פרטי חשבון עבור תאריכים: | | | | | | |
| 777 | פסגה | 24/07/20 | 24/08/20 | 146.10 | 102.72 | 150.07 ₪ |
| 778 | גבע | 172,101.74 | 172,244.43 | 142.69 | 46.71 | 66.65 ₪ |
| 779 | שפל | 174,675.42 | 175,075.55 | 400.13 | 32.13 | 128.56 ₪ |

סה"כ לדייר:

| פסגה | גבע | שפל | סה"כ | שיא ביקוש |
|----------|---------|----------|----------|-----------|
| 146.10 | 142.69 | 400.13 | 688.92 | 2.76 |
| 150.07 ₪ | 66.65 ₪ | 128.56 ₪ | 345.29 ₪ | |

סה"כ צריכה
 סה"כ לתשלום

| | | |
|----------|----------------------------------|--------------|
| 36.10 ₪ | תשלום קבוע | |
| 0.00 ₪ | תשלום עבור גודל חיבור בKVA (0x0) | |
| 381.39 ₪ | סה"כ לתשלום | לא כולל מע"מ |

התפלגות חיוב בש"ח לפי תע"ז

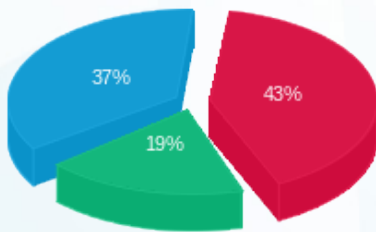

פסגה (150.07 ₪) 19%
 גבע (66.65 ₪) 37%
 שפל (128.56 ₪) 43%

הסטוריית צריכה בקוט"ש

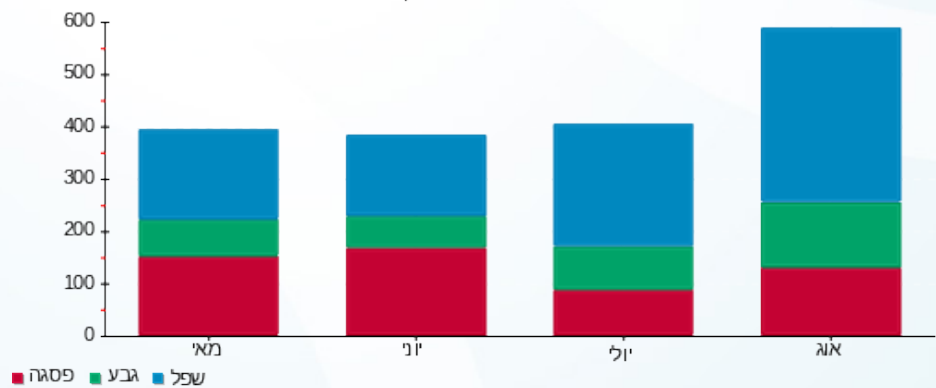



27/08/20 תאריך הפקדה:
 24/08/20 תאריך קריאה נוכחית:
 24/07/20 תאריך קריאה קודמת:

שם דייר: עו"ד גוטליב אליעזר (קומה 12)
 שם אתר: מיקדן מגדלי שקל בני-ברק

לקוח/ה נכבד/ה, אנו מתכבדים להגיש את חישוב צריכת החשמל לתקופה 24/08/20 - 24/07/20:

עו"ד גוטליב אליעזר (קומה 12) - 4 - 00025038 (3x50)

| סוג תעריף | סוג צריכה | קריאה קודמת | קריאה נוכחית | סה"כ צריכה בקוט"ש | מחיר לקוט"ש בא"ג | סה"כ לתשלום |
|--------------------------|-----------|-------------|--------------|-------------------|------------------|-------------|
| פרטי חשבון עבור תאריכים: | | | | | | |
| 777 | פסגה | 24/07/20 | 24/08/20 | 272.19 | 102.72 | 279.59 ₪ |
| 778 | גבע | 19,836.66 | 19,922.75 | 86.09 | 46.71 | 40.21 ₪ |
| 779 | שפל | 30,018.88 | 30,090.96 | 72.07 | 32.13 | 23.16 ₪ |

סה"כ לדייר:

| פסגה | גבע | שפל | סה"כ | שיא ביקוש |
|----------|---------|---------|----------|-----------|
| 272.19 | 86.09 | 72.07 | 430.35 | 3.28 |
| 279.59 ₪ | 40.21 ₪ | 23.16 ₪ | 342.96 ₪ | |

סה"כ צריכה
 סה"כ לתשלום

| | | |
|----------|------------------------------------|--------------|
| 36.10 ₪ | תשלום קבוע | |
| 5.72 ₪ | תשלום עבור גודל חיבור ב KVA (3x50) | |
| 384.78 ₪ | סה"כ לתשלום | לא כולל מע"מ |

התפלגות חיוב בש"ח לפי תעו"ז

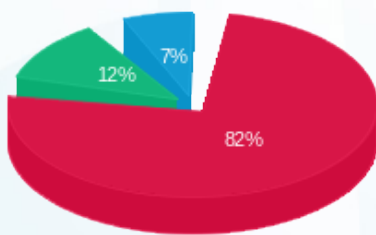

פסגה (279.59 ₪)
 גבע (40.21 ₪)
 שפל (23.16 ₪)

הסטוריית צריכה בקוט"ש

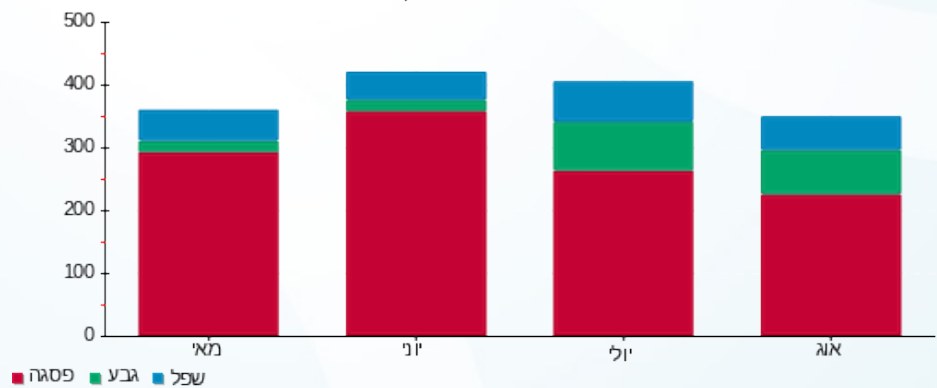

27/08/20 תאריך הפקה:
 24/08/20 תאריך קריאה נוכחית:
 24/07/20 תאריך קריאה קודמת:

שם דייר: עמותת בנערינו (קומה 6)
 שם אתר: מיקדן מגדלי שקל בני-ברק

לקוח/ה נכבד/ה, אנו מתכבדים להגיש את חישוב צריכת החשמל לתקופה 24/08/20 - 24/07/20:

עמותת בנערינו (קומה 6) - 2 - 00025220(3x40)

| סוג תעריף | סוג צריכה | קריאה קודמת | קריאה נוכחית | סה"כ צריכה בקוט"ש | מחיר לקוט"ש בא"ג | סה"כ לתשלום |
|--------------------------|-----------|-------------|--------------|-------------------|------------------|-------------|
| פרטי חשבון עבור תאריכים: | | | | | | |
| 777 | פסגה | 24/07/20 | 24/08/20 | 164.15 | 102.72 | 168.61 ₪ |
| 778 | גבע | 48,728.93 | 48,839.85 | 110.92 | 46.71 | 51.81 ₪ |
| 779 | שפל | 55,135.28 | 55,284.77 | 149.49 | 32.13 | 48.03 ₪ |

סה"כ לדייר:

| פסגה | גבע | שפל | סה"כ | שיא ביקוש |
|----------|---------|---------|----------|-----------|
| 164.15 | 110.92 | 149.49 | 424.56 | 2.58 |
| 168.61 ₪ | 51.81 ₪ | 48.03 ₪ | 268.45 ₪ | |

סה"כ צריכה
סה"כ לתשלום

| | | |
|----------|--|---------------------|
| 36.10 ₪ | תשלום קבוע | |
| 4.57 ₪ | תשלום עבור גודל חיבור בKVA (3x40) | |
| 309.13 ₪ | סה"כ לתשלום | לא כולל מע"מ |

התפלגות חיוב בש"ח לפי תעו"ז

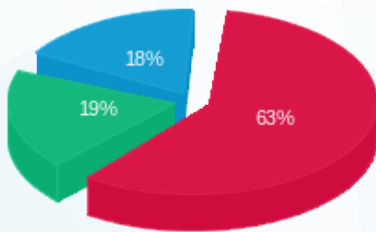

■ פסגה (168.61 ₪)
 ■ גבע (51.81 ₪)
 ■ שפל (48.03 ₪)

הסטוריית צריכה בקוט"ש

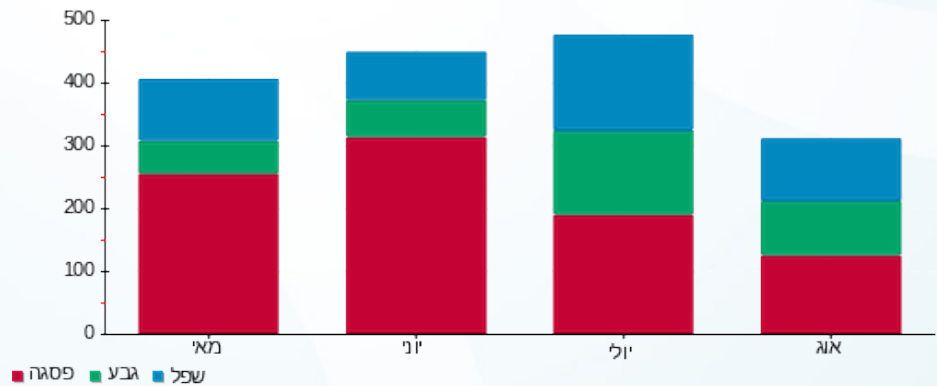



27/08/20 תאריך הפקה:
 24/08/20 תאריך קריאה נוכחית:
 24/07/20 תאריך קריאה קודמת:

שם דייר: עמותת שלום בניך
 שם אתר: מיקדן מגדלי שקל בני-ברק

לקוח/ה נכבד/ה, אנו מתכבדים להגיש את חישוב צריכת החשמל לתקופה 24/08/20 - 24/07/20:

עמותת שלום בניך 1 - 4 - 00022781(1x40)

| סוג תעריף | סוג צריכה | קריאה קודמת | קריאה נוכחית | סה"כ צריכה בקוט"ש | מחיר לקוט"ש בא"ג | סה"כ לתשלום |
|--------------------------|-----------|-------------|--------------|-------------------|------------------|-------------|
| פרטי חשבון עבור תאריכים: | | 24/07/20 | 24/08/20 | | | |
| 517 | | 10,893.45 | 11,049.11 | 155.66 | 46.90 | 73.00 ₪ |

עמותת שלום בניך 2 - 5 - 00022781(1x40)

| סוג תעריף | סוג צריכה | קריאה קודמת | קריאה נוכחית | סה"כ צריכה בקוט"ש | מחיר לקוט"ש בא"ג | סה"כ לתשלום |
|--------------------------|-----------|-------------|--------------|-------------------|------------------|-------------|
| פרטי חשבון עבור תאריכים: | | 24/07/20 | 24/08/20 | | | |
| 517 | | 100,898.25 | 101,017.19 | 118.94 | 46.90 | 55.78 ₪ |

עמותת שלום בניך 3 - 6 - 00022781(1x40)

| סוג תעריף | סוג צריכה | קריאה קודמת | קריאה נוכחית | סה"כ צריכה בקוט"ש | מחיר לקוט"ש בא"ג | סה"כ לתשלום |
|--------------------------|-----------|-------------|--------------|-------------------|------------------|-------------|
| פרטי חשבון עבור תאריכים: | | 24/07/20 | 24/08/20 | | | |
| 517 | | 55,007.64 | 55,035.35 | 27.70 | 46.90 | 12.99 ₪ |

סה"כ לדייר:

| שיא ביקוש | סה"כ |
|-----------|----------|
| 1.14 | 302.30 |
| | 141.78 ₪ |

| | | |
|----------|---|---------------------|
| 19.97 ₪ | תשלום קבוע | |
| 4.57 ₪ | תשלום עבור גודל חיבור בKVA (1x120) | |
| 166.32 ₪ | סה"כ לתשלום | לא כולל מע"מ |

התפלגות חיוב בש"ח לפי תעו"ז

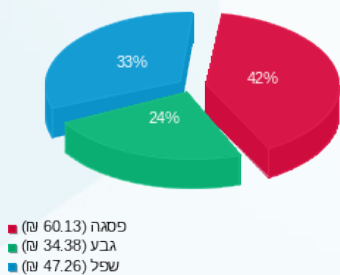

הסטוריית צריכה בקוט"ש

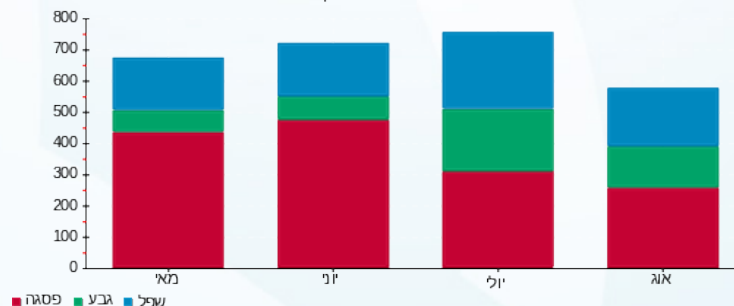



27/08/20 תאריך הפקדה:
 24/08/20 תאריך קריאה נוכחית:
 24/07/20 תאריך קריאה קודמת:

שם דייר: פילאטיס (קומה 6)
 שם אתר: מיקדן מגדלי שקל בני-ברק

לקוח/ה נכבד/ה, אנו מתכבדים להגיש את חישוב צריכת החשמל לתקופה 24/08/20 - 24/07/20:

פילאטיס (קומה 6) - 7 - 00025220(3x125)

| סוג תעריף | סוג צריכה | קריאה קודמת | קריאה נוכחית | סה"כ צריכה בקוט"ש | מחיר לקוט"ש בא"ג | סה"כ לתשלום |
|--------------------------|-----------|-------------|--------------|-------------------|------------------|-------------|
| פרטי חשבון עבור תאריכים: | | | | | | |
| 777 | פסגה | 24/07/20 | 24/08/20 | 1,018.24 | 102.72 | 1,045.93 ₪ |
| 778 | גבע | 74,428.56 | 75,718.51 | 1,289.95 | 46.71 | 602.54 ₪ |
| 779 | שפל | 72,863.32 | 74,130.15 | 1,266.84 | 32.13 | 407.03 ₪ |

סה"כ לדייר:

| פסגה | גבע | שפל | סה"כ | שיא ביקוש |
|------------|----------|----------|------------|-----------|
| 1,018.24 | 1,289.95 | 1,266.84 | 3,575.02 | 14.85 |
| 1,045.93 ₪ | 602.54 ₪ | 407.03 ₪ | 2,055.50 ₪ | |

סה"כ צריכה

סה"כ לתשלום

| | | |
|------------|------------------------------------|--------------|
| 200.95 ₪ | תשלום קבוע | |
| 14.29 ₪ | תשלום עבור גודל חיבור בKVA (3x125) | |
| 2,270.74 ₪ | סה"כ לתשלום | לא כולל מע"מ |

התפלגות חיוב בש"ח לפי תע"ז

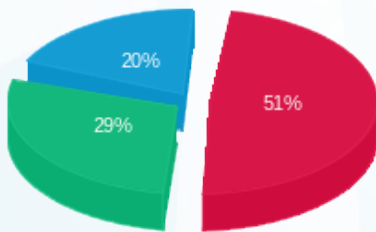

פסגה (1,045.93 ₪) 20%
 גבע (602.54 ₪) 29%
 שפל (407.03 ₪) 51%

הסטוריית צריכה בקוט"ש

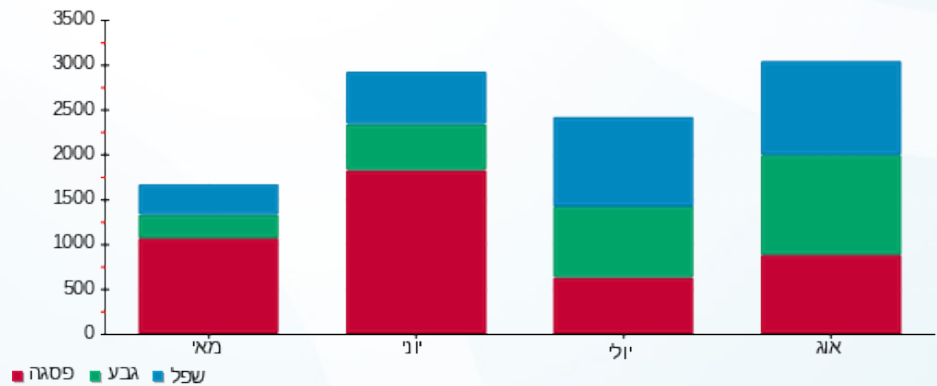



27/08/20 תאריך הפקה:
 24/08/20 תאריך קריאה נוכחית:
 24/07/20 תאריך קריאה קודמת:

שם דייר: פיצוחי הטיב (ק.קרקע)
 שם אתר: מיקדן מגדלי שקל בני-ברק

לקוח/ה נכבד/ה, אנו מתכבדים להגיש את חישוב צריכת החשמל לתקופה 24/08/20 - 24/07/20:

פיצוחי הטיב (ק.קרקע) - 6 - 00023847(3x63)

| סוג תעריף | סוג צריכה | קריאה קודמת | קריאה נוכחית | סה"כ צריכה בקוט"ש | מחיר לקוט"ש בא"ג | סה"כ לתשלום |
|-----------|-----------|-------------|--------------|--------------------------|------------------|-------------|
| | | 24/07/20 | 24/08/20 | פרטי חשבון עבור תאריכים: | | |
| 777 | פסגה | 346,891.40 | 348,787.17 | 1,895.77 | 102.72 | 1,947.33 ₪ |
| 778 | גבע | 165,208.98 | 166,868.30 | 1,659.31 | 46.71 | 775.07 ₪ |
| 779 | שפל | 146,223.75 | 149,239.44 | 3,015.68 | 32.13 | 968.94 ₪ |

סה"כ לדייר:

| פסגה | גבע | שפל | סה"כ | שיא ביקוש |
|------------|----------|----------|------------|-----------|
| 1,895.77 | 1,659.31 | 3,015.68 | 6,570.77 | 16.08 |
| 1,947.33 ₪ | 775.07 ₪ | 968.94 ₪ | 3,691.34 ₪ | |

סה"כ צריכה
 סה"כ לתשלום

| | | |
|------------|-----------------------------------|--------------|
| 200.95 ₪ | תשלום קבוע | |
| 7.20 ₪ | תשלום עבור גודל חיבור בKVA (3x63) | |
| 3,899.49 ₪ | סה"כ לתשלום | לא כולל מע"מ |

התפלגות חיוב בש"ח לפי תע"ז

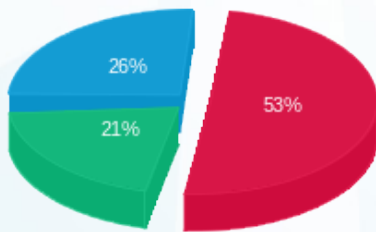

פסגה (1,947.33 ₪) 53%
 גבע (775.07 ₪) 21%
 שפל (968.94 ₪) 26%

הסטוריית צריכה בקוט"ש

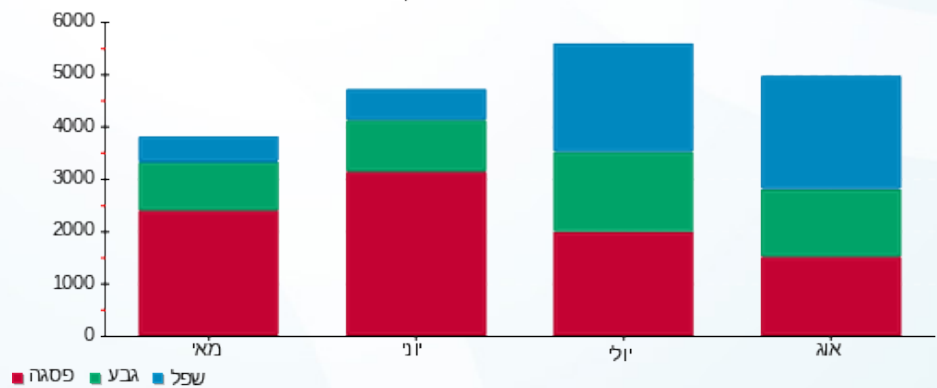



27/08/20 תאריך הפקה:
 24/08/20 תאריך קריאה נוכחית:
 24/07/20 תאריך קריאה קודמת:

שם דייר: פלאפון
 שם אתר: מיקדן מגדלי שקל בני-ברק

לקוח/ה נכבד/ה, אנו מתכבדים להגיש את חישוב צריכת החשמל לתקופה 24/08/20 - 24/07/20:

פלאפון - 6 - 00025494(0x0)

| סוג תעריף | סוג צריכה | קריאה קודמת | קריאה נוכחית | סה"כ צריכה בקוט"ש | מחיר לקוט"ש בא"ג | סה"כ לתשלום |
|-----------|-----------|-------------|--------------|-------------------|--------------------------|-------------|
| | | | 24/08/20 | 24/07/20 | פרטי חשבון עבור תאריכים: | |
| 777 | פסגה | 131,624.40 | 132,945.03 | 1,320.63 | 102.72 | 1,356.55 ₪ |
| 778 | גבע | 66,894.15 | 68,109.65 | 1,215.50 | 46.71 | 567.76 ₪ |
| 779 | שפל | 196,770.71 | 200,032.65 | 3,261.95 | 32.13 | 1,048.06 ₪ |

סה"כ לדייר:

| פסגה | גבע | שפל | סה"כ | שיא ביקוש |
|------------|----------|------------|------------|-----------|
| 1,320.63 | 1,215.50 | 3,261.95 | 5,798.08 | 9.53 |
| 1,356.55 ₪ | 567.76 ₪ | 1,048.06 ₪ | 2,972.37 ₪ | |

סה"כ צריכה
 סה"כ לתשלום

| | | |
|------------|----------------------------------|--------------|
| 200.95 ₪ | תשלום קבוע | |
| 0.00 ₪ | תשלום עבור גודל חיבור בKVA (0x0) | |
| 3,173.32 ₪ | סה"כ לתשלום | לא כולל מע"מ |

התפלגות חיוב בש"ח לפי תעו"ז

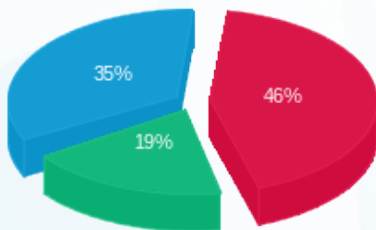

■ פסגה (1,356.55 ₪)
 ■ גבע (567.76 ₪)
 ■ שפל (1,048.06 ₪)

הסטוריית צריכה בקוט"ש

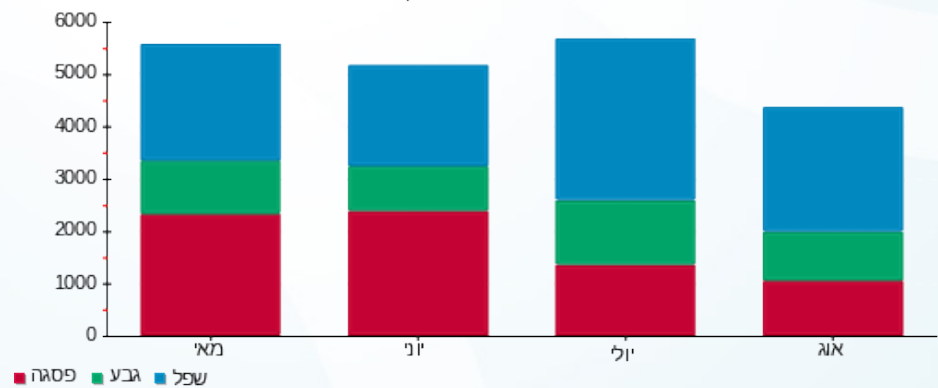

27/08/20 תאריך הפקדה:
 24/08/20 תאריך קריאה נוכחית:
 24/07/20 תאריך קריאה קודמת:

שם דייר: פרוג (קומה 1)
 שם אתר: מיקדן מגדלי שקל בני-ברק

לקוח/ה נכבד/ה, אנו מתכבדים להגיש את חישוב צריכת החשמל לתקופה 24/08/20 - 24/07/20:

פרוג (קומה 1) - 3 - 00025491 (3x63)

| סה"כ לתשלום | מחיר לקוט"ש בא"ג | סה"כ צריכה בקוט"ש | קריאה נוכחית | קריאה קודמת | סוג צריכה | סוג תעריף |
|-------------|------------------|-------------------|--------------|-------------|-----------|--------------------------|
| | | | 24/08/20 | 24/07/20 | | פרטי חשבון עבור תאריכים: |
| ₪ 673.46 | 102.72 | 655.63 | 193,774.36 | 193,118.73 | פסגה | 777 |
| ₪ 240.58 | 46.71 | 515.05 | 63,302.15 | 62,787.11 | גבע | 778 |
| ₪ 381.70 | 32.13 | 1,187.99 | 151,178.05 | 149,990.07 | שפל | 779 |

סה"כ לדייר:

| שיא ביקוש | סה"כ | שפל | גבע | פסגה |
|-----------|------------|----------|----------|----------|
| 7.73 | 2,358.66 | 1,187.99 | 515.05 | 655.63 |
| | ₪ 1,295.74 | ₪ 381.70 | ₪ 240.58 | ₪ 673.46 |

סה"כ צריכה
 סה"כ לתשלום

| | | |
|------------|--|---------------------|
| ₪ 200.95 | תשלום קבוע | |
| ₪ 7.20 | תשלום עבור גודל חיבור בKVA (3x63) | |
| ₪ 1,503.89 | סה"כ לתשלום | לא כולל מע"מ |

התפלגות חיוב בש"ח לפי תע"ז

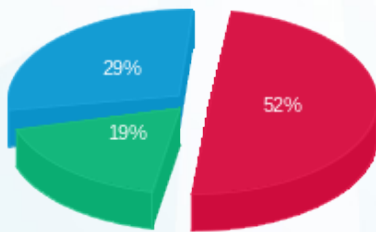

■ פסגה (₪ 673.46) (19%)
 ■ גבע (₪ 240.58) (29%)
 ■ שפל (₪ 381.70) (52%)

הסטוריית צריכה בקוט"ש

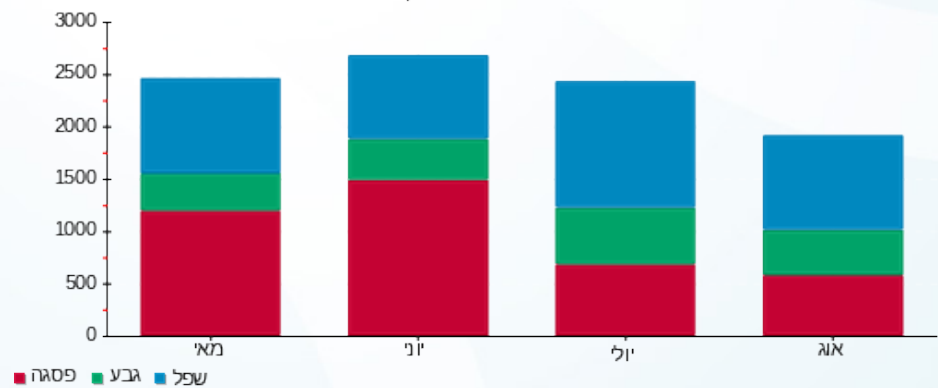



27/08/20 תאריך הפקדה:
 24/08/20 תאריך קריאה נוכחית:
 24/07/20 תאריך קריאה קודמת:

שם דייר: פרטנר - גג
 שם אתר: מיקדן מגדלי שקל בני-ברק

לקוח/ה נכבד/ה, אנו מתכבדים להגיש את חישוב צריכת החשמל לתקופה 24/08/20 - 24/07/20:

פרטנר - גג - 3 - 00025044 (0x0)

| סה"כ לתשלום | מחיר לקוט"ש בא"ג | סה"כ צריכה בקוט"ש | קריאה נוכחית | קריאה קודמת | סוג צריכה | סוג תעריף |
|-------------|------------------|-------------------|--------------|-------------|--------------------------|-----------|
| | | | 24/08/20 | 24/07/20 | פרטי חשבון עבור תאריכים: | |
| 1,370.43 ₪ | 102.72 | 1,334.15 | 240,650.26 | 239,316.12 | פסגה | 777 |
| 589.63 ₪ | 46.71 | 1,262.31 | 153,793.07 | 152,530.76 | גבע | 778 |
| 1,111.73 ₪ | 32.13 | 3,460.11 | 372,692.90 | 369,232.79 | שפל | 779 |

סה"כ לדייר:

| שיא ביקוש | סה"כ | שפל | גבע | פסגה |
|-----------|------------|------------|----------|------------|
| 9.24 | 6,056.57 | 3,460.11 | 1,262.31 | 1,334.15 |
| | 3,071.79 ₪ | 1,111.73 ₪ | 589.63 ₪ | 1,370.43 ₪ |

סה"כ צריכה
 סה"כ לתשלום

| | | |
|------------|---|---------------------|
| 200.95 ₪ | תשלום קבוע | |
| 0.00 ₪ | תשלום עבור גודל חיבור בKVA (0x0) | |
| 3,272.74 ₪ | סה"כ לתשלום | לא כולל מע"מ |

התפלגות חיוב בש"ח לפי תעו"ז

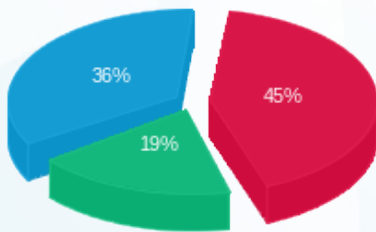

■ פסגה (1,370.43 ₪)
 ■ גבע (589.63 ₪)
 ■ שפל (1,111.73 ₪)

הסטוריית צריכה בקוט"ש

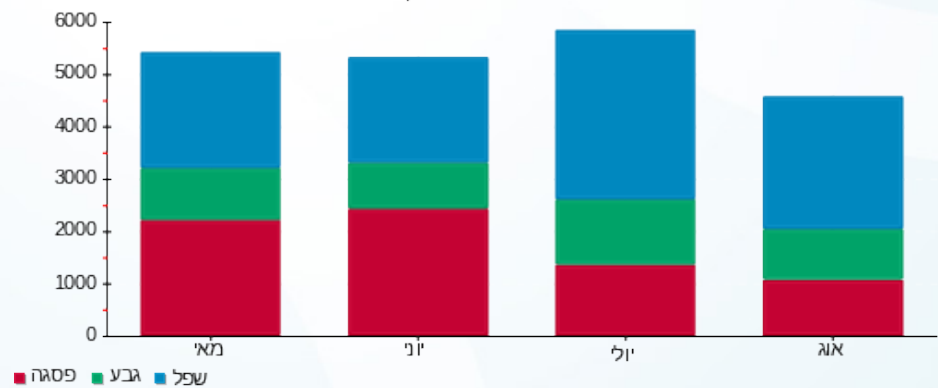



27/08/20 תאריך הפקה:
 24/08/20 תאריך קריאה נוכחית:
 24/07/20 תאריך קריאה קודמת:

שם דייר: צביקה אלקטרוניקה (ק.קרקע)
 שם אתר: מיקדן מגדלי שקל בני-ברק

לקוח/ה נכבד/ה, אנו מתכבדים להגיש את חישוב צריכת החשמל לתקופה 24/08/20 - 24/07/20:

צביקה אלקטרוניקה (ק.קרקע) - 5 - (3x63)00022657

| סוג תעריף | סוג צריכה | קריאה קודמת | קריאה נוכחית | סה"כ צריכה בקוט"ש | מחיר לקוט"ש בא"ג | סה"כ לתשלום |
|--------------------------|-----------|-------------|--------------|-------------------|------------------|-------------|
| פרטי חשבון עבור תאריכים: | | | | | | |
| 777 | פסגה | 24/07/20 | 24/08/20 | 1,168.92 | 102.72 | 1,200.72 ₪ |
| 778 | גבע | 97,829.87 | 98,421.11 | 591.24 | 46.71 | 276.17 ₪ |
| 779 | שפל | 154,832.64 | 155,333.08 | 500.44 | 32.13 | 160.79 ₪ |

סה"כ לדיר:

| פסגה | גבע | שפל | סה"כ | שיא ביקוש |
|------------|----------|----------|------------|-----------|
| 1,168.92 | 591.24 | 500.44 | 2,260.61 | 10.37 |
| 1,200.72 ₪ | 276.17 ₪ | 160.79 ₪ | 1,637.68 ₪ | |

סה"כ צריכה
 סה"כ לתשלום

| | | |
|------------|-----------------------------------|--------------|
| 200.95 ₪ | תשלום קבוע | |
| 7.20 ₪ | תשלום עבור גודל חיבור בKVA (3x63) | |
| 1,845.83 ₪ | סה"כ לתשלום | לא כולל מע"מ |

התפלגות חיוב בש"ח לפי תע"ז

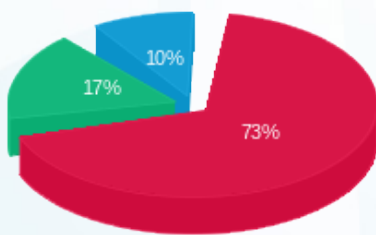

■ פסגה (1,200.72 ₪)
 ■ גבע (276.17 ₪)
 ■ שפל (160.79 ₪)

הסטוריית צריכה בקוט"ש

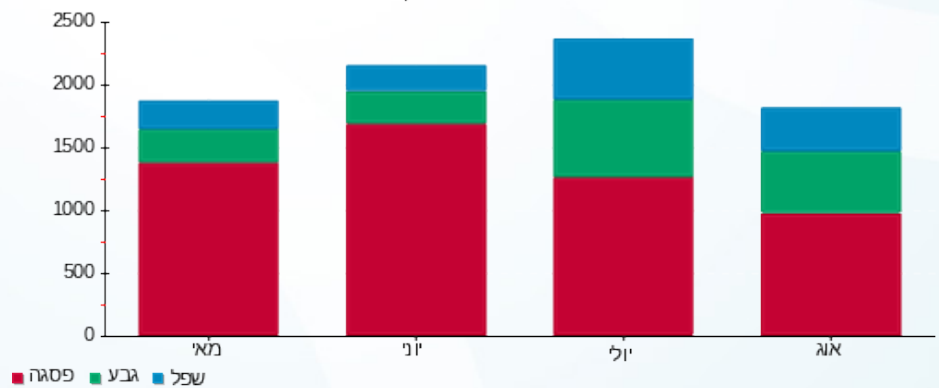

27/08/20 תאריך הפקה:
 24/08/20 תאריך קריאה נוכחית:
 24/07/20 תאריך קריאה קודמת:

שם דייר: צוות אלמוג (קומה 1)
 שם אתר: מיקדן מגדלי שקל בני-ברק

לקוח/ה נכבד/ה, אנו מתכבדים להגיש את חישוב צריכת החשמל לתקופה 24/08/20 - 24/07/20:

צוות אלמוג (קומה 1) - 7 - 00025491(3x25)

| סוג תעריף | סוג צריכה | קריאה קודמת | קריאה נוכחית | סה"כ צריכה בקוט"ש | מחיר לקוט"ש בא"ג | סה"כ לתשלום |
|--------------------------|-----------|-------------|--------------|-------------------|------------------|-------------|
| פרטי חשבון עבור תאריכים: | | | | | | |
| 777 | פסגה | 24/07/20 | 24/08/20 | 87.78 | 102.72 | 90.17 ₪ |
| 778 | גבע | 3,742.22 | 3,810.32 | 68.09 | 46.71 | 31.81 ₪ |
| 779 | שפל | 10,941.25 | 11,075.62 | 134.37 | 32.13 | 43.17 ₪ |

סה"כ לדייר:

| פסגה | גבע | שפל | סה"כ | שיא ביקוש |
|---------|---------|---------|----------|-----------|
| 87.78 | 68.09 | 134.37 | 290.25 | 1.25 |
| 90.17 ₪ | 31.81 ₪ | 43.17 ₪ | 165.15 ₪ | |

סה"כ צריכה
 סה"כ לתשלום

| | | |
|----------|--|---------------------|
| 36.10 ₪ | תשלום קבוע | |
| 2.86 ₪ | תשלום עבור גודל חיבור בKVA (3x25) | |
| 204.11 ₪ | סה"כ לתשלום | לא כולל מע"מ |

התפלגות חיוב בש"ח לפי תע"ז

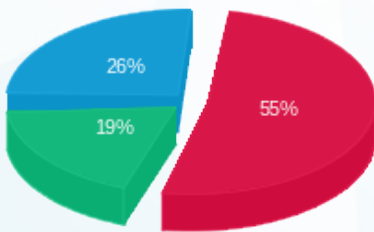

פסגה (90.17 ₪)
 גבע (31.81 ₪)
 שפל (43.17 ₪)

הסטוריית צריכה בקוט"ש

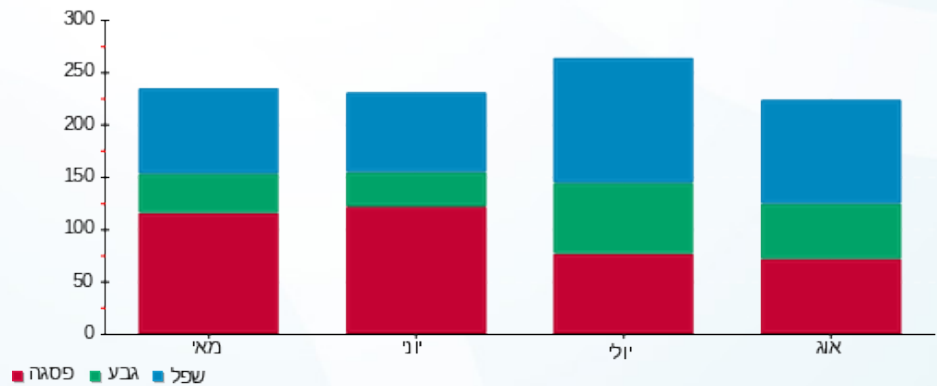



27/08/20 תאריך הפקה:
 24/08/20 תאריך קריאה נוכחית:
 24/07/20 תאריך קריאה קודמת:

שם דייר: ציבורי נמדד
שם אתר: מיקדן מגדלי שקל בני-ברק

לקוח/ה נכבד/ה, אנו מתכבדים להגיש את חישוב צריכת החשמל לתקופה 24/07/20 - 24/08/20:

ראשי שדה חיוני - 2 - (0x0)00025507

| סוג תעריף | סוג צריכה | קריאה קודמת | קריאה נוכחית | סה"כ צריכה בקוט"ש | מחיר לקוט"ש בא"ג | סה"כ לתשלום |
|-----------|-----------|--------------|--------------|--------------------------|------------------|-------------|
| | | 24/07/20 | 24/08/20 | פרטי חשבון עבור תאריכים: | | |
| 777 | פסגה | 2,879,755.54 | 2,890,688.19 | 10,932.66 | 102.72 | 11,230.02 ₪ |
| 778 | גבע | 1,583,478.19 | 1,594,863.98 | 11,385.79 | 46.71 | 5,318.30 ₪ |
| 779 | שפל | 3,221,054.54 | 3,248,489.04 | 27,434.50 | 32.13 | 8,814.70 ₪ |

יח' אויר צח חיוני - 5 - (0x0)00025507

| סוג תעריף | סוג צריכה | קריאה קודמת | קריאה נוכחית | סה"כ צריכה בקוט"ש | מחיר לקוט"ש בא"ג | סה"כ לתשלום |
|-----------|-----------|-------------|--------------|--------------------------|------------------|-------------|
| | | 24/07/20 | 24/08/20 | פרטי חשבון עבור תאריכים: | | |
| 777 | פסגה | 681,836.77 | 684,402.20 | -2,565.43 | 102.72 | -2,635.21 ₪ |
| 778 | גבע | 347,924.66 | 350,485.96 | -2,561.31 | 46.71 | -1,196.39 ₪ |
| 779 | שפל | 746,574.98 | 754,658.04 | -8,083.06 | 32.13 | -2,597.09 ₪ |

סה"כ לדייר:

| פסגה | גבע | שפל | סה"כ | שיא ביקוש |
|------------|------------|------------|-------------|-----------|
| 8,367.22 | 8,824.49 | 19,351.44 | 36,543.15 | 99.20 |
| ₪ 8,594.81 | ₪ 4,121.92 | ₪ 6,217.62 | ₪ 18,934.35 | |

סה"כ צריכה
 סה"כ לתשלום

| | | |
|-------------|---|---------------------|
| 200.95 ₪ | תשלום קבוע | |
| 0.00 ₪ | תשלום עבור גודל חיבור בKVA (0x0) | |
| 19,135.30 ₪ | סה"כ לתשלום | לא כולל מע"מ |



27/08/20 תאריך הפקה:
 24/08/20 תאריך קריאה נוכחית:
 24/07/20 תאריך קריאה קודמת:

שם דייר: צסלר דורי (קומה 11)
 שם אתר: מיקדן מגדלי שקל בני-ברק

לקוח/ה נכבד/ה, אנו מתכבדים להגיש את חישוב צריכת החשמל לתקופה 24/08/20 - 24/07/20:

צסלר דורי (קומה 11) - 7 - 00025494 (3x40)

| סוג תעריף | סוג צריכה | קריאה קודמת | קריאה נוכחית | סה"כ צריכה בקוט"ש | מחיר לקוט"ש בא"ג | סה"כ לתשלום |
|--------------------------|-----------|-------------|--------------|-------------------|------------------|-------------|
| פרטי חשבון עבור תאריכים: | | | | | | |
| 777 | פסגה | 24/07/20 | 24/08/20 | 160.26 | 102.72 | 164.62 ₪ |
| 778 | גבע | 4,791.69 | 4,887.75 | 96.06 | 46.71 | 44.87 ₪ |
| 779 | שפל | 17,269.28 | 17,530.39 | 261.11 | 32.13 | 83.89 ₪ |

סה"כ לדייר:

| פסגה | גבע | שפל | סה"כ | שיא ביקוש |
|----------|---------|---------|----------|-----------|
| 160.26 | 96.06 | 261.11 | 517.43 | 2.17 |
| 164.62 ₪ | 44.87 ₪ | 83.89 ₪ | 293.38 ₪ | |

סה"כ צריכה
 סה"כ לתשלום

| | | |
|----------|-----------------------------------|--------------|
| 36.10 ₪ | תשלום קבוע | |
| 4.57 ₪ | תשלום עבור גודל חיבור בKVA (3x40) | |
| 334.06 ₪ | סה"כ לתשלום | לא כולל מע"מ |

התפלגות חיוב בש"ח לפי תע"ז

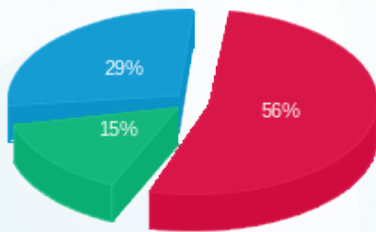

פסגה (164.62 ₪) ■
 גבע (44.87 ₪) ■
 שפל (83.89 ₪) ■

הסטוריית צריכה בקוט"ש

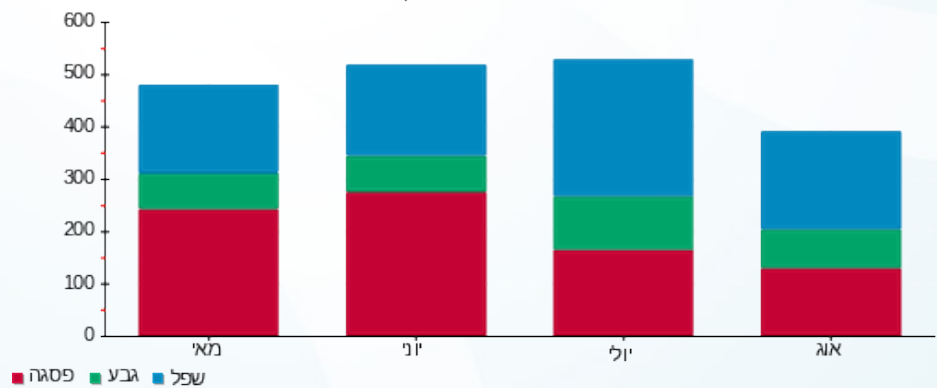



27/08/20 תאריך הפקה:
 24/08/20 תאריך קריאה נוכחית:
 24/07/20 תאריך קריאה קודמת:

שם דייר: קיד דנט
 שם אתר: מיקדן מגדלי שקל בני-ברק

לקוח/ה נכבד/ה, אנו מתכבדים להגיש את חישוב צריכת החשמל לתקופה 24/08/20 - 24/07/20:

קיד דנט - 8 - 00025044 (3x50)

| סה"כ לתשלום | מחיר לקוט"ש בא"ג | סה"כ צריכה בקוט"ש | קריאה נוכחית | קריאה קודמת | סוג צריכה | סוג תעריף |
|-------------|------------------|-------------------|--------------|-------------|--------------------------|-----------|
| | | | 24/08/20 | 24/07/20 | פרטי חשבון עבור תאריכים: | |
| ₪ 61.70 | 102.72 | 60.07 | 50,908.46 | 50,848.39 | פסגה | 777 |
| ₪ 24.63 | 46.71 | 52.74 | 24,578.83 | 24,526.10 | גבע | 778 |
| ₪ 41.19 | 32.13 | 128.21 | 33,727.90 | 33,599.70 | שפל | 779 |

סה"כ לדייר:

| שיא ביקוש | סה"כ | שפל | גבע | פסגה |
|-----------|----------|---------|---------|---------|
| 1.75 | 241.01 | 128.21 | 52.74 | 60.07 |
| | ₪ 127.53 | ₪ 41.19 | ₪ 24.63 | ₪ 61.70 |

סה"כ צריכה
 סה"כ לתשלום

| | | |
|----------|--|---------------------|
| ₪ 36.10 | תשלום קבוע | |
| ₪ 5.72 | תשלום עבור גודל חיבור בKVA (3x50) | |
| ₪ 169.35 | סה"כ לתשלום | לא כולל מע"מ |

התפלגות חיוב בש"ח לפי תעו"ז

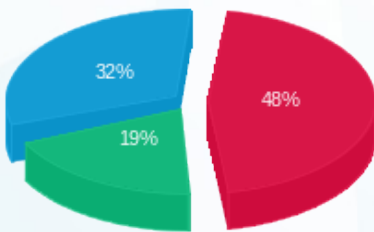

■ פסגה (₪ 61.70)
 ■ גבע (₪ 24.63)
 ■ שפל (₪ 41.19)

הסטוריית צריכה בקוט"ש

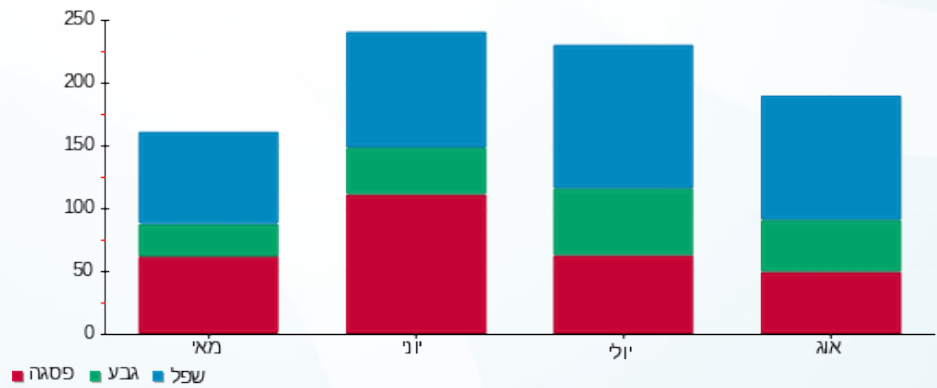



27/08/20 תאריך הפקה:
 24/08/20 תאריך קריאה נוכחית:
 24/07/20 תאריך קריאה קודמת:

שם דייר: ראשי שנאי 1
 שם אתר: מיקדן מגדלי שקל בני-ברק

לקוח/ה נכבד/ה, אנו מתכבדים להגיש את חישוב צריכת החשמל לתקופה 24/08/20 - 24/07/20:

ראשי שנאי 1 - 3 - 00025494 (0x0)

| סוג תעריף | סוג צריכה | קריאה קודמת | קריאה נוכחית | סה"כ צריכה בקוט"ש | מחיר לקוט"ש בא"ג | סה"כ לתשלום |
|-----------|-----------|--------------|--------------|--------------------------|------------------|-------------|
| | | 24/07/20 | 24/08/20 | פרטי חשבון עבור תאריכים: | | |
| 777 | פסגה | 9,322,433.10 | 9,394,260.20 | 71,827.10 | 102.72 | 73,780.80 ₪ |
| 778 | גבע | 3,868,353.70 | 3,921,498.90 | 53,145.20 | 46.71 | 24,824.12 ₪ |
| 779 | שפל | 6,238,399.00 | 6,305,028.90 | 66,629.90 | 32.13 | 21,408.19 ₪ |

סה"כ לדיר:

| פסגה | גבע | שפל | סה"כ | שיא ביקוש |
|-------------|-------------|-------------|--------------|-----------|
| 71,827.10 | 53,145.20 | 66,629.90 | 191,602.20 | 562.10 |
| 73,780.80 ₪ | 24,824.12 ₪ | 21,408.19 ₪ | 120,013.11 ₪ | |

סה"כ צריכה
 סה"כ לתשלום

| | | |
|--------------|----------------------------------|--------------|
| 200.95 ₪ | תשלום קבוע | |
| 0.00 ₪ | תשלום עבור גודל חיבור בKVA (0x0) | |
| 120,214.06 ₪ | סה"כ לתשלום | לא כולל מע"מ |

התפלגות חיוב בש"ח לפי תעו"ז

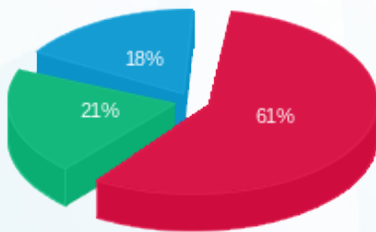

פסגה (73,780.80 ₪) 61%
 גבע (24,824.12 ₪) 21%
 שפל (21,408.19 ₪) 18%

הסטוריית צריכה בקוט"ש

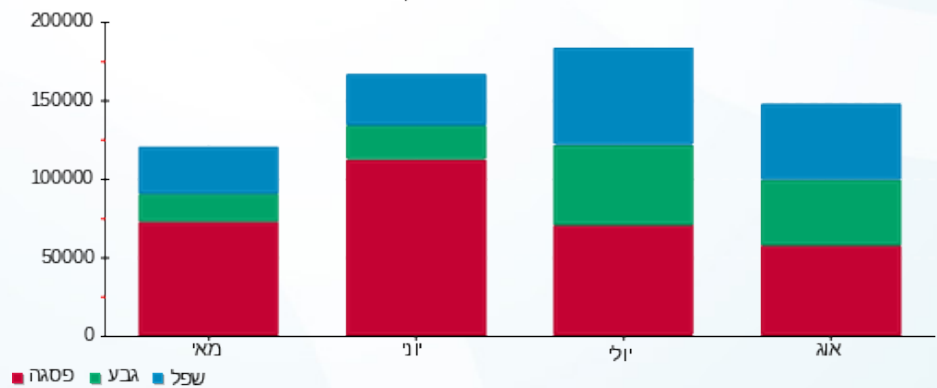



27/08/20 תאריך הפקה:
 24/08/20 תאריך קריאה נוכחית:
 24/07/20 תאריך קריאה קודמת:

שם דייר: ראשי שנאי 2
 שם אתר: מיקדן מגדלי שקל בני-ברק

לקוח/ה נכבד/ה, אנו מתכבדים להגיש את חישוב צריכת החשמל לתקופה 24/08/20 - 24/07/20:

ראשי שנאי 2 - 6 - 00025507 (0x0)

| סוג תעריף | סוג צריכה | קריאה קודמת | קריאה נוכחית | סה"כ צריכה בקוט"ש | מחיר לקוט"ש בא"ג | סה"כ לתשלום |
|-----------|-----------|---------------|---------------|--------------------------|------------------|-------------|
| | | 24/07/20 | 24/08/20 | פרטי חשבון עבור תאריכים: | | |
| 777 | פסגה | 15,235,789.35 | 15,307,665.85 | 71,876.50 | 102.72 | 73,831.54 ₪ |
| 778 | גבע | 6,837,783.90 | 6,886,552.30 | 48,768.40 | 46.71 | 22,779.72 ₪ |
| 779 | שפל | 10,402,414.15 | 10,472,705.05 | 70,290.90 | 32.13 | 22,584.47 ₪ |

סה"כ לדייר:

| פסגה | גבע | שפל | סה"כ | שיא ביקוש |
|-------------|-------------|-------------|--------------|-----------|
| 71,876.50 | 48,768.40 | 70,290.90 | 190,935.80 | 592.30 |
| 73,831.54 ₪ | 22,779.72 ₪ | 22,584.47 ₪ | 119,195.73 ₪ | |

סה"כ צריכה

סה"כ לתשלום

| | | |
|--------------|----------------------------------|--------------|
| 200.95 ₪ | תשלום קבוע | |
| 0.00 ₪ | תשלום עבור גודל חיבור בKVA (0x0) | |
| 119,396.68 ₪ | סה"כ לתשלום | לא כולל מע"מ |

התפלגות חיוב בש"ח לפי תעו"ז

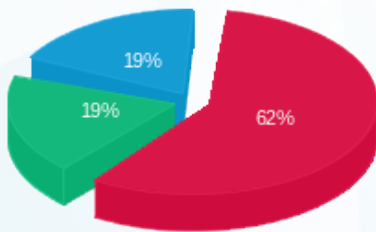

פסגה (73,831.54 ₪)
 גבע (22,779.72 ₪)
 שפל (22,584.47 ₪)

הסטוריית צריכה בקוט"ש

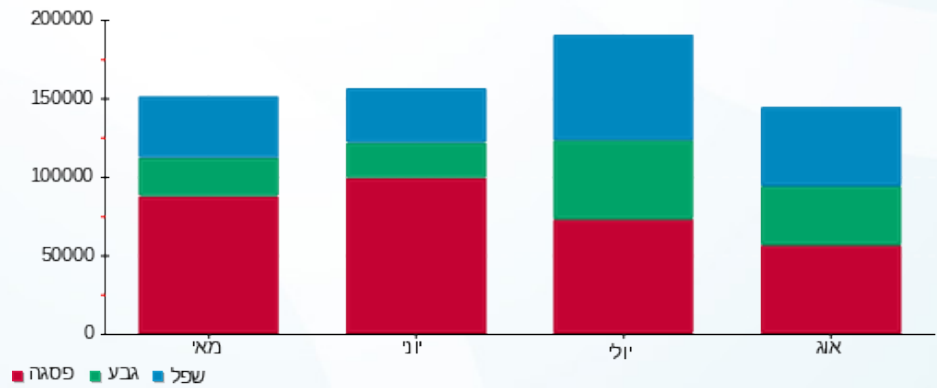



27/08/20 תאריך הפקדה:
 24/08/20 תאריך קריאה נוכחית:
 24/07/20 תאריך קריאה קודמת:

שם דייר: רבה קפילוטו (קומה 9)
 שם אתר: מיקדן מגדלי שקל בני-ברק

לקוח/ה נכבד/ה, אנו מתכבדים להגיש את חישוב צריכת החשמל לתקופה 24/08/20 - 24/07/20:

רבה קפילוטו (קומה 9) - 5 - 00025044(3x40)

| סה"כ לתשלום | מחיר לקוט"ש בא"ג | סה"כ צריכה בקוט"ש | קריאה נוכחית | קריאה קודמת | סוג צריכה | סוג תעריף |
|-------------|------------------|-------------------|--------------|-------------|--------------------------|-----------|
| | | | 24/08/20 | 24/07/20 | פרטי חשבון עבור תאריכים: | |
| 296.08 ₪ | 102.72 | 288.24 | 68,509.91 | 68,221.67 | פסגה | 777 |
| 89.02 ₪ | 46.71 | 190.59 | 30,223.80 | 30,033.21 | גבע | 778 |
| 95.14 ₪ | 32.13 | 296.10 | 55,760.50 | 55,464.40 | שפל | 779 |

סה"כ לדייר:

| שיא ביקוש | סה"כ | שפל | גבע | פסגה |
|-----------|----------|---------|---------|----------|
| 2.84 | 774.93 | 296.10 | 190.59 | 288.24 |
| | 480.24 ₪ | 95.14 ₪ | 89.02 ₪ | 296.08 ₪ |

סה"כ צריכה
 סה"כ לתשלום

| | | |
|----------|--|---------------------|
| 36.10 ₪ | תשלום קבוע | |
| 4.57 ₪ | תשלום עבור גודל חיבור בKVA (3x40) | |
| 520.92 ₪ | סה"כ לתשלום | לא כולל מע"מ |

התפלגות חיוב בש"ח לפי תעו"ז

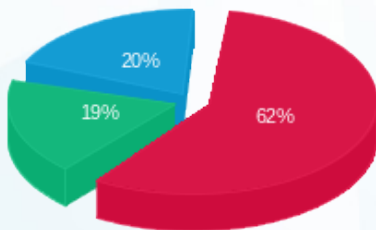

■ פסגה (296.08 ₪)
 ■ גבע (89.02 ₪)
 ■ שפל (95.14 ₪)

הסטוריית צריכה בקוט"ש

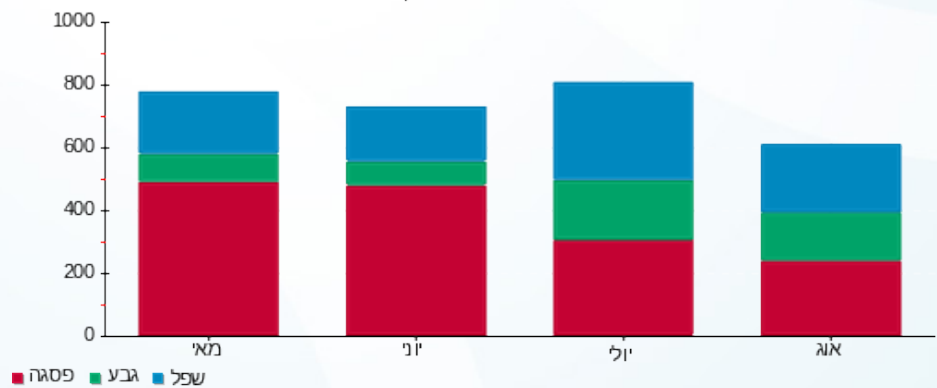



27/08/20 תאריך הפקה:
 24/08/20 תאריך קריאה נוכחית:
 24/07/20 תאריך קריאה קודמת:

שם דייר: רו"ח שפילברג אבי (קומה 8)
 שם אתר: מיקדן מגדלי שקל בני-ברק

לקוח/ה נכבד/ה, אנו מתכבדים להגיש את חישוב צריכת החשמל לתקופה 24/08/20 - 24/07/20:

רו"ח שפילברג אבי (קומה 8) - 4 - 00024957(3x63)

| סה"כ לתשלום | מחיר לקוט"ש בא"ג | סה"כ צריכה בקוט"ש | קריאה נוכחית | קריאה קודמת | סוג צריכה | סוג תעריף |
|-------------|------------------|-------------------|--------------|-------------|-----------|--------------------------|
| | | | 24/08/20 | 24/07/20 | | פרטי חשבון עבור תאריכים: |
| ₪ 541.05 | 102.72 | 526.73 | 75,998.17 | 75,471.45 | פסגה | 777 |
| ₪ 90.33 | 46.71 | 193.39 | 26,011.07 | 25,817.68 | גבע | 778 |
| ₪ 90.22 | 32.13 | 280.80 | 53,519.49 | 53,238.69 | שפל | 779 |

סה"כ לדייר:

| שיא ביקוש | סה"כ | שפל | גבע | פסגה |
|-----------|----------|---------|---------|----------|
| 4.58 | 1,000.92 | 280.80 | 193.39 | 526.73 |
| | ₪ 721.61 | ₪ 90.22 | ₪ 90.33 | ₪ 541.05 |

סה"כ צריכה
 סה"כ לתשלום

| | | |
|----------|--|---------------------|
| ₪ 200.95 | תשלום קבוע | |
| ₪ 7.20 | תשלום עבור גודל חיבור בKVA (3x63) | |
| ₪ 929.76 | סה"כ לתשלום | לא כולל מע"מ |

התפלגות חיוב בש"ח לפי תעו"ז

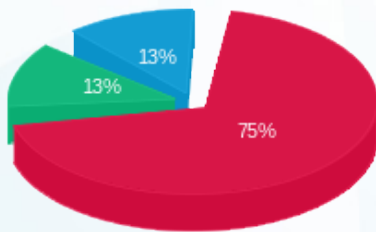

■ פסגה (₪ 541.05)
 ■ גבע (₪ 90.33)
 ■ שפל (₪ 90.22)

הסטוריית צריכה בקוט"ש

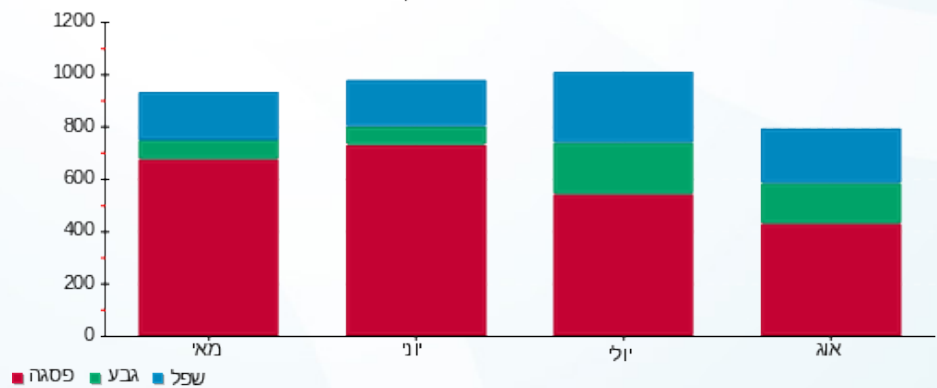

27/08/20 תאריך הפקה:
 24/08/20 תאריך קריאה נוכחית:
 24/07/20 תאריך קריאה קודמת:

שם דייר: רובין לנדסמן (קומה 12)
 שם אתר: מיקדן מגדלי שקל בני-ברק

לקוח/ה נכבד/ה, אנו מתכבדים להגיש את חישוב צריכת החשמל לתקופה 24/08/20 - 24/07/20:

רובין לנדסמן (קומה 12) - 3 - 00025038(3x63)

| סוג תעריף | סוג צריכה | קריאה קודמת | קריאה נוכחית | סה"כ צריכה בקוט"ש | מחיר לקוט"ש בא"ג | סה"כ לתשלום |
|-----------|-----------|-------------|--------------|-------------------|--------------------------|-------------|
| | | | 24/08/20 | 24/07/20 | פרטי חשבון עבור תאריכים: | |
| 777 | פסגה | 151,825.94 | 152,624.22 | 798.28 | 102.72 | 819.99 ₪ |
| 778 | גבע | 56,523.59 | 56,879.28 | 355.69 | 46.71 | 166.14 ₪ |
| 779 | שפל | 94,595.64 | 95,019.16 | 423.52 | 32.13 | 136.08 ₪ |

סה"כ לדייר:

| פסגה | גבע | שפל | סה"כ | שיא ביקוש |
|----------|----------|----------|------------|-----------|
| 798.28 | 355.69 | 423.52 | 1,577.49 | 8.44 |
| 819.99 ₪ | 166.14 ₪ | 136.08 ₪ | 1,122.21 ₪ | |

סה"כ צריכה
 סה"כ לתשלום

| | | |
|------------|--|---------------------|
| 200.95 ₪ | תשלום קבוע | |
| 7.20 ₪ | תשלום עבור גודל חיבור בKVA (3x63) | |
| 1,330.37 ₪ | סה"כ לתשלום | לא כולל מע"מ |

התפלגות חיוב בש"ח לפי תעו"ז

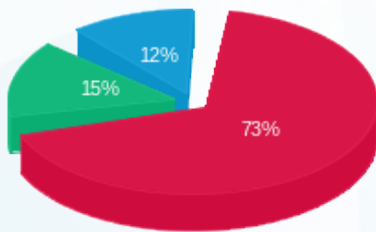

פסגה (819.99 ₪)
 גבע (166.14 ₪)
 שפל (136.08 ₪)

הסטוריית צריכה בקוט"ש

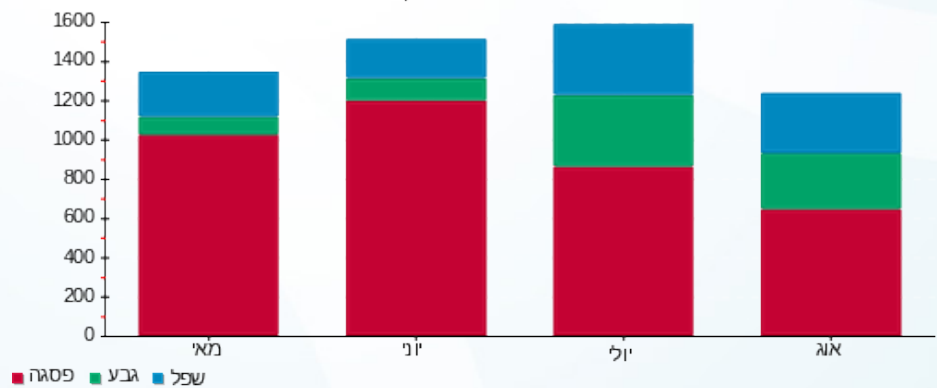



27/08/20 תאריך הפקה:
 24/08/20 תאריך קריאה נוכחית:
 24/07/20 תאריך קריאה קודמת:

שם דייר: רעני שלמה (קומה 9)
 שם אתר: מיקדן מגדלי שקל בני-ברק

לקוח/ה נכבד/ה, אנו מתכבדים להגיש את חישוב צריכת החשמל לתקופה 24/08/20 - 24/07/20:

רעני שלמה (קומה 9) - 2 - 00025044 (3x50)

| סוג תעריף | סוג צריכה | קריאה קודמת | קריאה נוכחית | סה"כ צריכה בקוט"ש | מחיר לקוט"ש בא"ג | סה"כ לתשלום |
|--------------------------|-----------|-------------|--------------|-------------------|------------------|-------------|
| פרטי חשבון עבור תאריכים: | | | | | | |
| 777 | פסגה | 24/07/20 | 24/08/20 | 311.87 | 102.72 | 320.35 ₪ |
| 778 | גבע | 23,113.23 | 23,301.20 | 187.97 | 46.71 | 87.80 ₪ |
| 779 | שפל | 32,858.21 | 33,062.96 | 204.75 | 32.13 | 65.79 ₪ |

סה"כ לדייר:

| פסגה | גבע | שפל | סה"כ | שיא ביקוש |
|----------|---------|---------|----------|-----------|
| 311.87 | 187.97 | 204.75 | 704.59 | 2.98 |
| 320.35 ₪ | 87.80 ₪ | 65.79 ₪ | 473.94 ₪ | |

סה"כ צריכה
 סה"כ לתשלום

| | | |
|----------|------------------------------------|--------------|
| 36.10 ₪ | תשלום קבוע | |
| 5.72 ₪ | תשלום עבור גודל חיבור ב KVA (3x50) | |
| 515.75 ₪ | סה"כ לתשלום | לא כולל מע"מ |

התפלגות חיוב בש"ח לפי תעו"ז

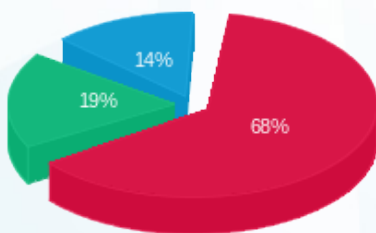

פסגה (320.35 ₪) 68%
 גבע (87.80 ₪) 19%
 שפל (65.79 ₪) 14%

הסטוריית צריכה בקוט"ש

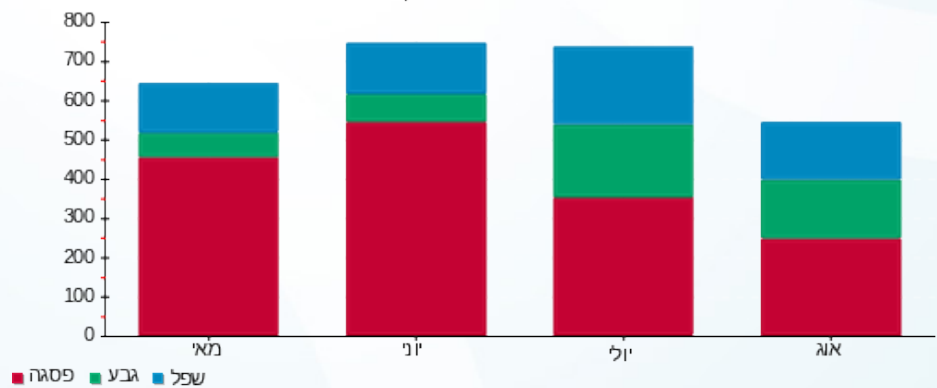



27/08/20 תאריך הפקה:
 24/08/20 תאריך קריאה נוכחית:
 24/07/20 תאריך קריאה קודמת:

שם דייר: שטרן וייס (קומה 9)
 שם אתר: מיקדן מגדלי שקל בני-ברק

לקוח/ה נכבד/ה, אנו מתכבדים להגיש את חישוב צריכת החשמל לתקופה 24/08/20 - 24/07/20:

שטרן וייס (קומה 9) - 1 - 00025044(3x40)

| סוג תעריף | סוג צריכה | קריאה קודמת | קריאה נוכחית | סה"כ צריכה בקוט"ש | מחיר לקוט"ש בא"ג | סה"כ לתשלום |
|-----------|-----------|-------------|--------------|-------------------|--------------------------|-------------|
| | | | 24/08/20 | 24/07/20 | פרטי חשבון עבור תאריכים: | |
| 777 | פסגה | 55,952.31 | 56,253.56 | 301.25 | 102.72 | 309.45 ₪ |
| 778 | גבע | 20,448.15 | 20,601.90 | 153.75 | 46.71 | 71.81 ₪ |
| 779 | שפל | 29,216.82 | 29,385.65 | 168.83 | 32.13 | 54.25 ₪ |

סה"כ לדיר:

| פסגה | גבע | שפל | סה"כ | שיא ביקוש |
|----------|---------|---------|----------|-----------|
| 301.25 | 153.75 | 168.83 | 623.83 | 3.13 |
| 309.45 ₪ | 71.81 ₪ | 54.25 ₪ | 435.51 ₪ | |

סה"כ צריכה
 סה"כ לתשלום

| | | |
|----------|-----------------------------------|--------------|
| 36.10 ₪ | תשלום קבוע | |
| 4.57 ₪ | תשלום עבור גודל חיבור בKVA (3x40) | |
| 476.18 ₪ | סה"כ לתשלום | לא כולל מע"מ |

התפלגות חיוב בש"ח לפי תעו"ז

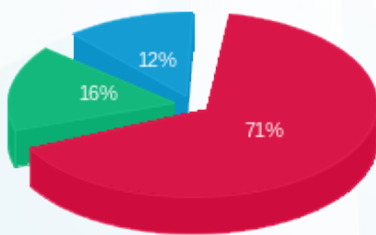

פסגה (309.45 ₪)
 גבע (71.81 ₪)
 שפל (54.25 ₪)

הסטוריית צריכה בקוט"ש

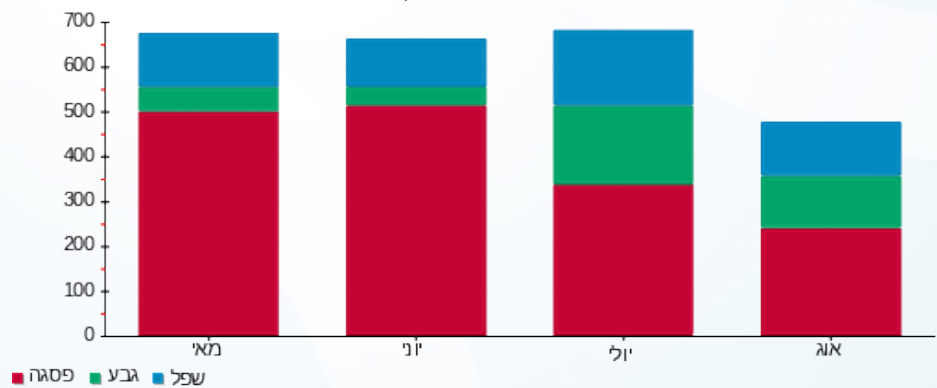



27/08/20 תאריך הפקה:
 24/08/20 תאריך קריאה נוכחית:
 24/07/20 תאריך קריאה קודמת:

שם דייר: שלכם (קומה 5)
 שם אתר: מיקדן מגדלי שקל בני-ברק

לקוח/ה נכבד/ה, אנו מתכבדים להגיש את חישוב צריכת החשמל לתקופה 24/08/20 - 24/07/20:

שלכם (קומה 5) - 3 - 00022685(3x25)

| סוג תעריף | סוג צריכה | קריאה קודמת | קריאה נוכחית | סה"כ צריכה בקוט"ש | מחיר לקוט"ש בא"ג | סה"כ לתשלום |
|--------------------------|-----------|-------------|--------------|-------------------|------------------|-------------|
| פרטי חשבון עבור תאריכים: | | | | | | |
| 777 | פסגה | 24/07/20 | 24/08/20 | 259.24 | 102.72 | 266.30 ₪ |
| 778 | גבע | 11,522.27 | 11,600.87 | 78.60 | 46.71 | 36.71 ₪ |
| 779 | שפל | 23,234.08 | 23,395.23 | 161.16 | 32.13 | 51.78 ₪ |

סה"כ לדייר:

| פסגה | גבע | שפל | סה"כ | שיא ביקוש |
|----------|---------|---------|----------|-----------|
| 259.24 | 78.60 | 161.16 | 499.00 | 2.58 |
| 266.30 ₪ | 36.71 ₪ | 51.78 ₪ | 354.79 ₪ | |

סה"כ צריכה
 סה"כ לתשלום

| | | |
|----------|-----------------------------------|--------------|
| 36.10 ₪ | תשלום קבוע | |
| 2.86 ₪ | תשלום עבור גודל חיבור בKVA (3x25) | |
| 393.75 ₪ | סה"כ לתשלום | לא כולל מע"מ |

התפלגות חיוב בש"ח לפי תעו"ז

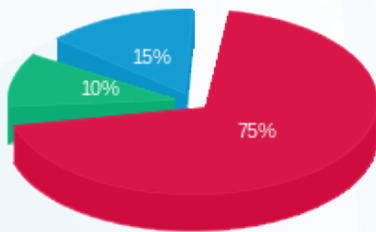

פסגה (266.30 ₪) 75%
 גבע (36.71 ₪) 10%
 שפל (51.78 ₪) 15%

הסטוריית צריכה בקוט"ש

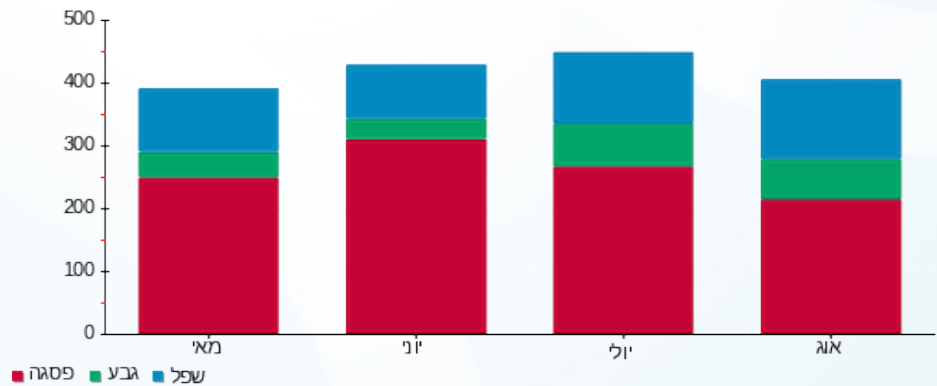

27/08/20 תאריך הפקה:
 24/08/20 תאריך קריאה נוכחית:
 24/07/20 תאריך קריאה קודמת:

שם דייר: שלמה לוי (קומה 11)
 שם אתר: מיקדן מגדלי שקל בני-ברק

לקוח/ה נכבד/ה, אנו מתכבדים להגיש את חישוב צריכת החשמל לתקופה 24/08/20 - 24/07/20:

שלמה לוי (קומה 11) - 8 - 00025038(3x32)

| סוג תעריף | סוג צריכה | קריאה קודמת | קריאה נוכחית | סה"כ צריכה בקוט"ש | מחיר לקוט"ש בא"ג | סה"כ לתשלום |
|-----------|-----------|-------------|--------------|-------------------|--------------------------|-------------|
| | | | 24/08/20 | 24/07/20 | פרטי חשבון עבור תאריכים: | |
| 777 | פסגה | 66,617.42 | 66,839.04 | 221.62 | 102.72 | 227.65 ₪ |
| 778 | גבע | 32,754.21 | 32,883.57 | 129.36 | 46.71 | 60.42 ₪ |
| 779 | שפל | 42,745.22 | 42,941.22 | 196.01 | 32.13 | 62.98 ₪ |

סה"כ לדייר:

| פסגה | גבע | שפל | סה"כ | שיא ביקוש |
|----------|---------|---------|----------|-----------|
| 221.62 | 129.36 | 196.01 | 546.99 | 2.46 |
| 227.65 ₪ | 60.42 ₪ | 62.98 ₪ | 351.05 ₪ | |

סה"כ צריכה
 סה"כ לתשלום

| | | |
|----------|--|---------------------|
| 36.10 ₪ | תשלום קבוע | |
| 3.66 ₪ | תשלום עבור גודל חיבור בKVA (3x32) | |
| 390.81 ₪ | סה"כ לתשלום | לא כולל מע"מ |

התפלגות חיוב בש"ח לפי תעו"ז

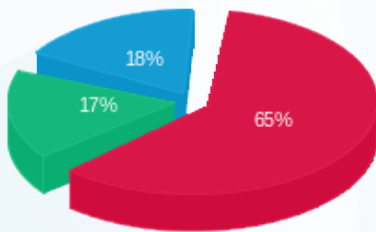

פסגה (227.65 ₪) 65%
 גבע (60.42 ₪) 17%
 שפל (62.98 ₪) 18%

הסטוריית צריכה בקוט"ש

