

10/09/20 תאריך הפקה:
 07/09/20 תאריך קריאה נוכחית:
 07/08/20 תאריך קריאה קודמת:

שם דייר: אוריקן קומה 2 - חדש
 שם אתר: בית כינרת אור יהודה

לקוח/ה נכבד/ה, אנו מתכבדים להגיש את חישוב צריכת החשמל לתקופה 07/09/20 - 07/08/20:

אוריקן קומה 2 - 8 - 81019657(0x0)

סוג תעריף	סוג צריכה	קריאה קודמת	קריאה נוכחית	סה"כ צריכה בקוט"ש	מחיר לקוט"ש בא"ג	סה"כ לתשלום
פרטי חשבון עבור תאריכים:						
777	פסגה	07/08/20	31/08/20	2,277.00	102.72	2,338.93 ₪
778	גבע	14,897.80	15,904.40	1,006.60	46.71	470.18 ₪
779	שפל	28,974.20	29,473.40	499.20	32.13	160.39 ₪
פרטי חשבון עבור תאריכים:						
777	פסגה	01/09/20	07/09/20	790.80	45.44	359.34 ₪
778	גבע	15,904.40	15,941.20	36.80	37.65	13.86 ₪
779	שפל	29,473.40	29,573.40	100.00	31.07	31.07 ₪

סה"כ לדייר:

שיא ביקוש	סה"כ	שפל	גבע	פסגה
5.20	4,710.40	599.20	1,043.40	3,067.80
	3,373.77 ₪	191.46 ₪	484.04 ₪	2,698.27 ₪

סה"כ צריכה
 סה"כ לתשלום

36.10 ₪	תשלום קבוע	
0.00 ₪	תשלום עבור גודל חיבור בKVA (0x0)	
3,409.87 ₪	סה"כ לתשלום	לא כולל מע"מ

התפלגות חיוב בש"ח לפי תעו"ז

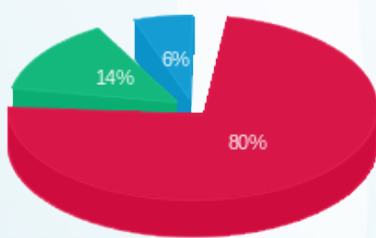

פסגה (2,698.27 ₪)
 גבע (484.04 ₪)
 שפל (191.46 ₪)

הסטוריית צריכה בקוט"ש

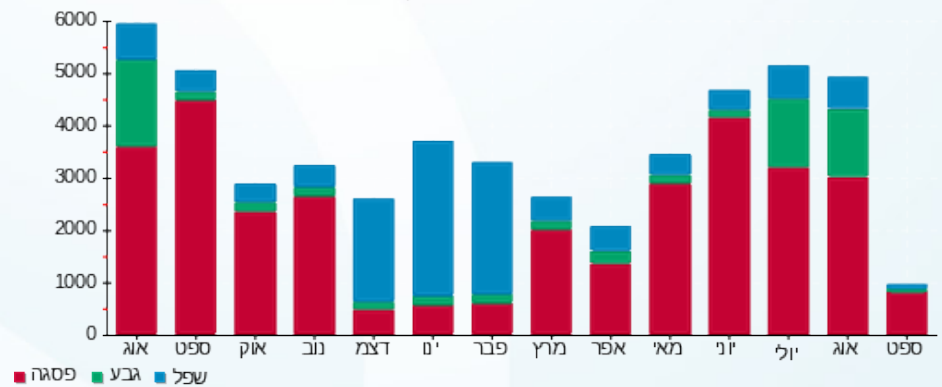

10/09/20 תאריך הפקה:
 07/09/20 תאריך קריאה נוכחית:
 07/08/20 תאריך קריאה קודמת:

שם דייר: אלבחרי בקי - יועצת מס קומה 5
 שם אתר: בית כינרת אור יהודה

לקוח/ה נכבד/ה, אנו מתכבדים להגיש את חישוב צריכת החשמל לתקופה 07/09/20 - 07/08/20:

אלבחרי בקי - יועצת מס - 2 - 81036691(0x0)

סוג תעריף	סוג צריכה	קריאה קודמת	קריאה נוכחית	סה"כ צריכה בקוט"ש	מחיר לקוט"ש בא"ג	סה"כ לתשלום
פרטי חשבון עבור תאריכים:						
777	פסגה	07/08/20	31/08/20	750.40	102.72	770.81 ₪
778	גבע	14,321.20	14,679.05	357.85	46.71	167.15 ₪
779	שפל	28,142.95	28,475.30	332.35	32.13	106.78 ₪
פרטי חשבון עבור תאריכים:						
777	פסגה	01/09/20	07/09/20	342.65	45.44	155.70 ₪
778	גבע	14,679.05	14,702.15	23.10	37.65	8.70 ₪
779	שפל	28,475.30	28,533.55	58.25	31.07	18.10 ₪

סה"כ לדייר:

שיא ביקוש	סה"כ	שפל	גבע	פסגה
2.00	1,864.60	390.60	380.95	1,093.05
	1,227.24 ₪	124.88 ₪	175.85 ₪	926.51 ₪

סה"כ צריכה
 סה"כ לתשלום

36.10 ₪	תשלום קבוע	
0.00 ₪	תשלום עבור גודל חיבור בKVA (0x0)	
1,263.34 ₪	סה"כ לתשלום	לא כולל מע"מ

התפלגות חיוב בש"ח לפי תעו"ז

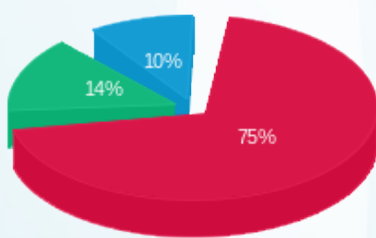

פסגה (926.51 ₪) ■
 גבע (175.85 ₪) ■
 שפל (124.88 ₪) ■

הסטוריית צריכה בקוט"ש

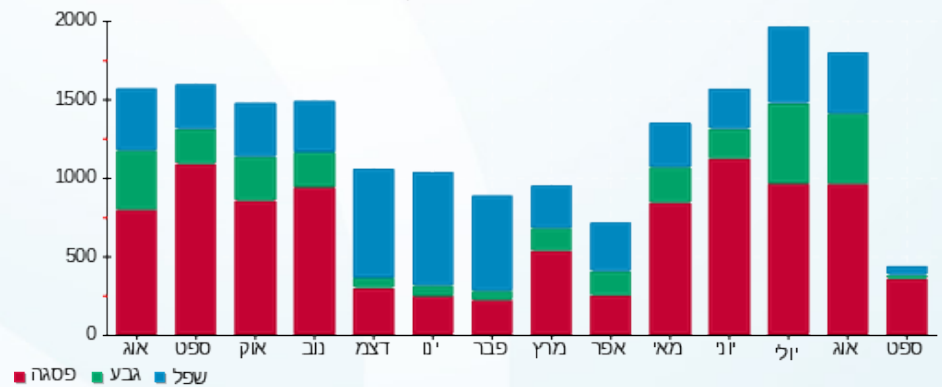

10/09/20 תאריך הפקדה:
 07/09/20 תאריך קריאה נוכחית:
 07/08/20 תאריך קריאה קודמת:

שם דייר: אסנט ק.קרקע
 שם אתר: בית כינרת אור יהודה

לקוח/ה נכבד/ה, אנו מתכבדים להגיש את חישוב צריכת החשמל לתקופה 07/09/20 - 07/08/20:

אסנט - 4 - 81038287(0x0)

סוג תעריף	סוג צריכה	קריאה קודמת	קריאה נוכחית	סה"כ צריכה בקוט"ש	מחיר לקוט"ש בא"ג	סה"כ לתשלום
פרטי חשבון עבור תאריכים:						
777	פסגה	07/08/20	31/08/20	1,582.40	102.72	1,625.44 ₪
778	גבע	15,555.60	16,180.00	624.40	46.71	291.66 ₪
779	שפל	32,456.60	32,660.00	203.40	32.13	65.35 ₪
פרטי חשבון עבור תאריכים:						
777	פסגה	93,030.60	93,688.20	657.60	45.44	298.81 ₪
778	גבע	16,180.00	16,201.20	21.20	37.65	7.98 ₪
779	שפל	32,660.00	32,710.40	50.40	31.07	15.66 ₪

סה"כ לדייר:

פסגה	גבע	שפל	סה"כ	שיא ביקוש
2,240.00	645.60	253.80	3,139.40	1.80
1,924.25 ₪	299.64 ₪	81.01 ₪	2,304.91 ₪	

סה"כ צריכה
 סה"כ לתשלום

36.10 ₪	תשלום קבוע	
0.00 ₪	תשלום עבור גודל חיבור בKVA (0x0)	
2,341.01 ₪	סה"כ לתשלום	לא כולל מע"מ

התפלגות חיוב בש"ח לפי תעו"ז

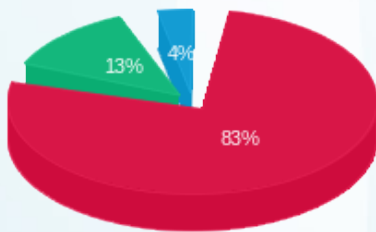

פסגה (1,924.25 ₪)
 גבע (299.64 ₪)
 שפל (81.01 ₪)

הסטוריית צריכה בקוט"ש

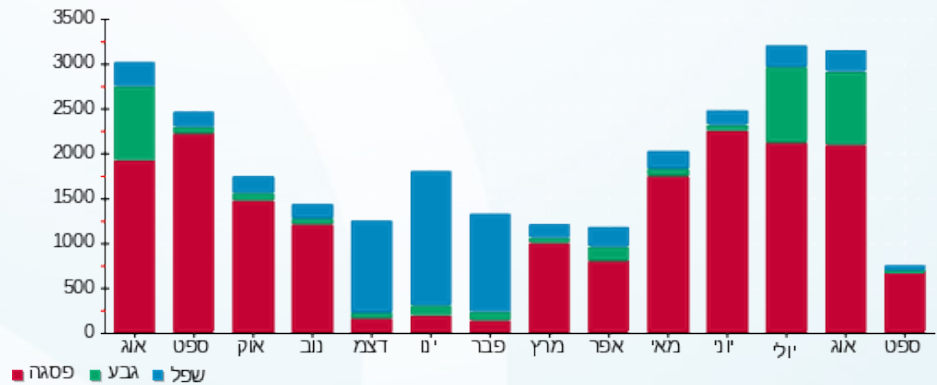



10/09/20 תאריך הפקדה:
 07/09/20 תאריך קריאה נוכחית:
 07/08/20 תאריך קריאה קודמת:

שם דייר: בבילון קומה 1
שם אתר: בית כינרת אור יהודה

לקוח/ה נכבד/ה, אנו מתכבדים להגיש את חישוב צריכת החשמל לתקופה 07/09/20 - 07/08/20:

סיידסופט ק.1 - 8 - 81036691(0x0)

סוג תעריף	סוג צריכה	קריאה קודמת	קריאה נוכחית	סה"כ צריכה בקוט"ש	מחיר לקוט"ש בא"ג	סה"כ לתשלום
פרטי חשבון עבור תאריכים:						
		07/08/20	31/08/20			
777	פסגה	86,724.40	86,724.40	0.00	102.72	0.00 ₪
778	גבע	17,222.40	17,222.40	0.00	46.71	0.00 ₪
779	שפל	24,746.00	24,746.00	0.00	32.13	0.00 ₪
פרטי חשבון עבור תאריכים:						
		01/09/20	07/09/20			
777	פסגה	86,724.40	86,724.80	-0.40	45.44	-0.18 ₪
778	גבע	17,222.40	17,222.40	0.00	37.65	0.00 ₪
779	שפל	24,746.00	24,746.00	0.00	31.07	0.00 ₪

בבילון תוכנה בעמ קומה 1 - 8 - 81038287(0x0)

סוג תעריף	סוג צריכה	קריאה קודמת	קריאה נוכחית	סה"כ צריכה בקוט"ש	מחיר לקוט"ש בא"ג	סה"כ לתשלום
פרטי חשבון עבור תאריכים:						
		07/08/20	31/08/20			
777	פסגה	417,675.40	418,924.40	1,249.00	102.72	1,282.97 ₪
778	גבע	136,385.20	137,345.80	960.60	46.71	448.70 ₪
779	שפל	295,461.80	297,107.80	1,646.00	32.13	528.86 ₪
פרטי חשבון עבור תאריכים:						
		01/09/20	07/09/20			
777	פסגה	418,924.40	419,704.20	779.80	45.44	354.34 ₪
778	גבע	137,345.80	137,511.20	165.40	37.65	62.27 ₪
779	שפל	297,107.80	297,442.60	334.80	31.07	104.02 ₪

סה"כ לדייר:

פסגה	גבע	שפל	סה"כ	שיא ביקוש
2,028.40	1,126.00	1,980.80	5,135.20	18.80
1,637.13 ₪	510.97 ₪	632.88 ₪	2,780.98 ₪	

סה"כ צריכה
סה"כ לתשלום

200.95 ₪	תשלום קבוע	
0.00 ₪	תשלום עבור גודל חיבור בKVA (0x0)	
2,981.93 ₪	סה"כ לתשלום	לא כולל מע"מ





10/09/20 תאריך הפקדה:
 07/09/20 תאריך קריאה נוכחית:
 07/08/20 תאריך קריאה קודמת:

שם דייר: חברת אוליפקי
 שם אתר: בית כינרת אור יהודה

לקוח/ה נכבד/ה, אנו מתכבדים להגיש את חישוב צריכת החשמל לתקופה 07/09/20 - 07/08/20:

חברת אוליפקי - 3 - 81036649(0x0)

סוג תעריף	סוג צריכה	קריאה קודמת	קריאה נוכחית	סה"כ צריכה בקוט"ש	מחיר לקוט"ש בא"ג	סה"כ לתשלום
פרטי חשבון עבור תאריכים:						
		07/08/20	31/08/20			
777	פסגה	363,345.00	367,799.20	4,454.20	102.72	4,575.35 ₪
778	גבע	107,933.80	110,932.60	2,998.80	46.71	1,400.74 ₪
779	שפל	230,889.60	234,977.00	4,087.40	32.13	1,313.28 ₪
פרטי חשבון עבור תאריכים:						
		01/09/20	07/09/20			
777	פסגה	367,799.20	370,254.60	2,455.40	45.44	1,115.73 ₪
778	גבע	110,932.60	111,275.20	342.60	37.65	128.99 ₪
779	שפל	234,977.00	235,773.20	796.20	31.07	247.38 ₪

סה"כ לדייר:

שיא ביקוש	סה"כ	שפל	גבע	פסגה
36.80	15,134.60	4,883.60	3,341.40	6,909.60
	₪ 8,781.48	₪ 1,560.66	₪ 1,529.73	₪ 5,691.09

סה"כ צריכה
 סה"כ לתשלום

200.95 ₪	תשלום קבוע	
0.00 ₪	תשלום עבור גודל חיבור בKVA (0x0)	
8,982.43 ₪	סה"כ לתשלום	לא כולל מע"מ

התפלגות חיוב בש"ח לפי תעו"ז

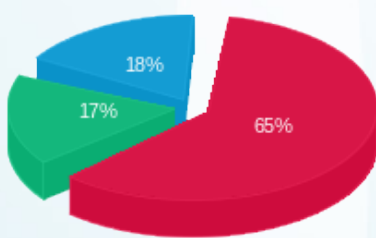

פסגה (₪ 5,691.09)
 גבע (₪ 1,529.73)
 שפל (₪ 1,560.66)

הסטוריית צריכה בקוט"ש

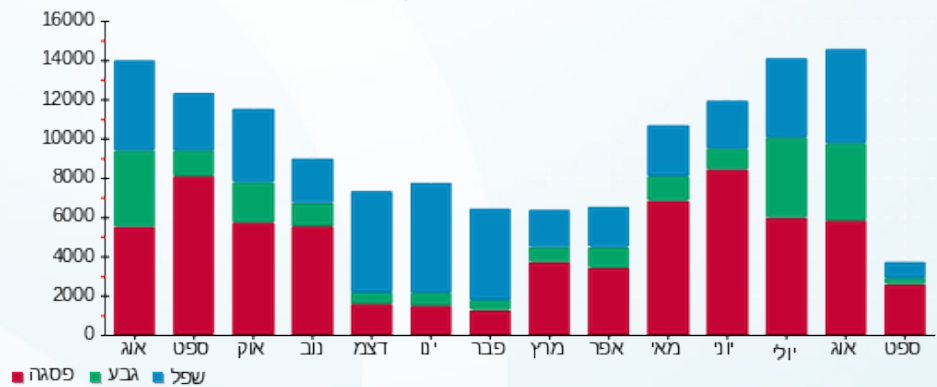

10/09/20 תאריך הפקדה:
 07/09/20 תאריך קריאה נוכחית:
 07/08/20 תאריך קריאה קודמת:

שם דייר: חממה ק.קרקע
 שם אתר: בית כינרת אור יהודה

לקוח/ה נכבד/ה, אנו מתכבדים להגיש את חישוב צריכת החשמל לתקופה 07/09/20 - 07/08/20:

חממה - 3 - 81038287(0x0)

סה"כ לתשלום	מחיר לקוט"ש בא"ג	סה"כ צריכה בקוט"ש	קריאה נוכחית	קריאה קודמת	סוג צריכה	סוג תעריף
			31/08/20	07/08/20	פרטי חשבון עבור תאריכים:	
2,611.76 ₪	102.72	2,542.60	333,402.20	330,859.60	פסגה	777
1,008.66 ₪	46.71	2,159.40	144,277.20	142,117.80	גבע	778
1,316.82 ₪	32.13	4,098.40	264,776.80	260,678.40	שפל	779
			07/09/20	01/09/20	פרטי חשבון עבור תאריכים:	
637.61 ₪	45.44	1,403.20	334,805.40	333,402.20	פסגה	777
163.33 ₪	37.65	433.80	144,711.00	144,277.20	גבע	778
185.49 ₪	31.07	597.00	265,373.80	264,776.80	שפל	779

סה"כ לדייר:

שיא ביקוש	סה"כ	שפל	גבע	פסגה	סה"כ צריכה
32.40	11,234.40	4,695.40	2,593.20	3,945.80	סה"כ לתשלום
	5,923.66 ₪	1,502.30 ₪	1,171.98 ₪	3,249.37 ₪	

36.10 ₪	תשלום קבוע	
0.00 ₪	תשלום עבור גודל חיבור בKVA (0x0)	
5,959.76 ₪	סה"כ לתשלום	לא כולל מע"מ

התפלגות חיוב בש"ח לפי תעו"ז

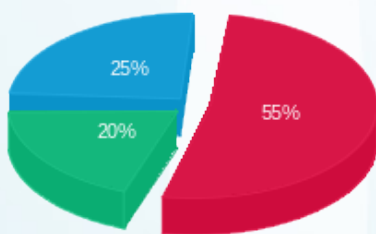

■ פסגה (3,249.37 ₪)
 ■ גבע (1,171.98 ₪)
 ■ שפל (1,502.30 ₪)

הסטוריית צריכה בקוט"ש

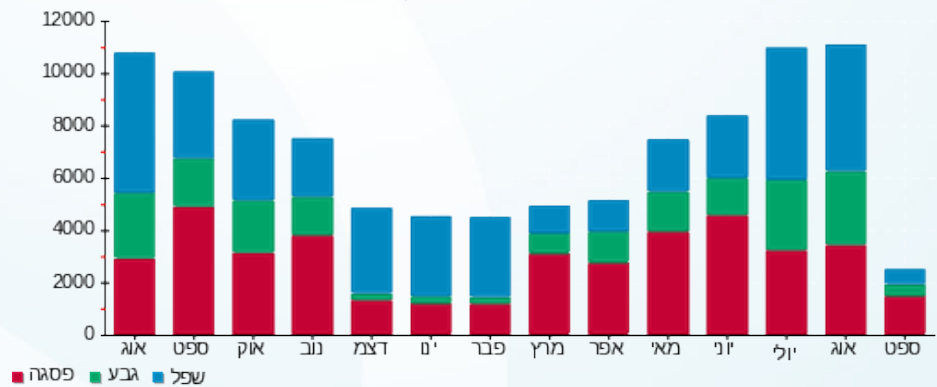

10/09/20 תאריך הפקה:
 07/09/20 תאריך קריאה נוכחית:
 07/08/20 תאריך קריאה קודמת:

שם דייר: חממה ק.קרקע
 שם אתר: בית כינרת אור יהודה

לקוח/ה נכבד/ה, אנו מתכבדים להגיש את חישוב צריכת החשמל לתקופה 07/09/20 - 07/08/20:

חממה - 2 - 81038287(0x0)

סה"כ לתשלום	מחיר לקוט"ש בא"ג	סה"כ צריכה בקוט"ש	קריאה נוכחית	קריאה קודמת	סוג צריכה	סוג תעריף
			31/08/20	07/08/20	פרטי חשבון עבור תאריכים:	
₪ 3,394.35	102.72	3,304.47	231,730.07	228,425.60	פסגה	777
₪ 976.30	46.71	2,090.14	79,790.62	77,700.48	גבע	778
₪ 1,117.70	32.13	3,478.67	164,165.82	160,687.15	שפל	779
			07/09/20	01/09/20	פרטי חשבון עבור תאריכים:	
₪ 717.49	45.44	1,578.98	233,309.05	231,730.07	פסגה	777
₪ 149.23	37.65	396.37	80,186.99	79,790.62	גבע	778
₪ 253.29	31.07	815.23	164,981.05	164,165.82	שפל	779

סה"כ לדייר:

שיא ביקוש	סה"כ	שפל	גבע	פסגה	סה"כ צריכה
26.13	11,663.86	4,293.90	2,486.51	4,883.45	סה"כ לתשלום
	₪ 6,608.37	₪ 1,370.99	₪ 1,125.54	₪ 4,111.84	

₪ 36.10	תשלום קבוע	
₪ 0.00	תשלום עבור גודל חיבור בKVA (0x0)	
₪ 6,644.47	סה"כ לתשלום	לא כולל מע"מ

התפלגות חיוב בש"ח לפי תעו"ז

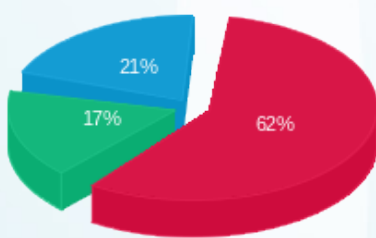

■ פסגה (₪ 4,111.84) (17%)
 ■ גבע (₪ 1,125.54) (21%)
 ■ שפל (₪ 1,370.99) (62%)

הסטוריית צריכה בקוט"ש

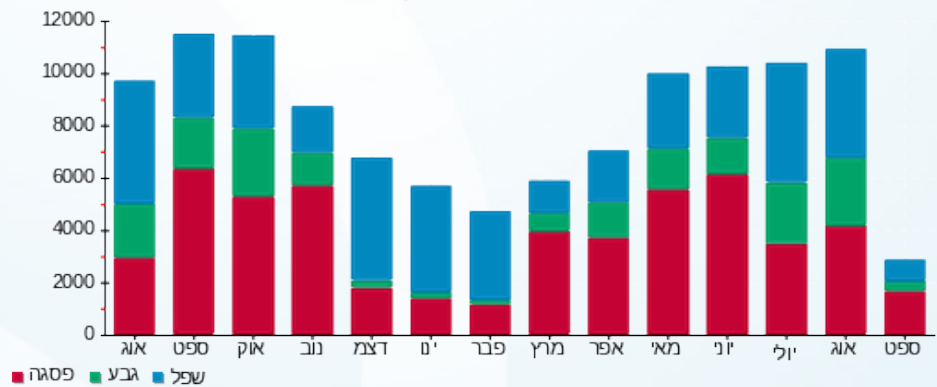



10/09/20 תאריך הפקדה:
 07/09/20 תאריך קריאה נוכחית:
 07/08/20 תאריך קריאה קודמת:

שם דייר: טרגט קומה 03
 שם אתר: בית כינרת אור יהודה

לקוח/ה נכבד/ה, אנו מתכבדים להגיש את חישוב צריכת החשמל לתקופה 07/09/20 - 07/08/20:

טרגט קומה 03 - 1 - 17312744(0x0)

סוג תעריף	סוג צריכה	קריאה קודמת	קריאה נוכחית	סה"כ צריכה בקוט"ש	מחיר לקוט"ש בא"ג	סה"כ לתשלום
פרטי חשבון עבור תאריכים:						
777	פסגה	07/08/20	31/08/20	1,270.60	102.72	1,305.16 ₪
778	גבע	1,566.80	2,221.00	654.20	46.71	305.58 ₪
779	שפל	1,219.50	1,480.60	261.10	32.13	83.89 ₪
פרטי חשבון עבור תאריכים:						
777	פסגה	01/09/20	07/09/20	708.50	45.44	321.94 ₪
778	גבע	2,221.00	2,305.40	84.40	37.65	31.78 ₪
779	שפל	1,480.60	1,538.90	58.30	31.07	18.11 ₪

סה"כ לדייר:

פסגה	גבע	שפל	סה"כ	שיא ביקוש
1,979.10	738.60	319.40	3,037.10	34.48
1,627.10 ₪	337.35 ₪	102.01 ₪	2,066.46 ₪	

סה"כ צריכה
 סה"כ לתשלום

200.95 ₪	תשלום קבוע	
0.00 ₪	תשלום עבור גודל חיבור בKVA (0x0)	
2,267.41 ₪	סה"כ לתשלום	לא כולל מע"מ

התפלגות חיוב בש"ח לפי תעו"ז

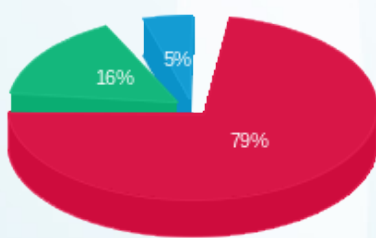

פסגה (1,627.10 ₪)
 גבע (337.35 ₪)
 שפל (102.01 ₪)

הסטוריית צריכה בקוט"ש

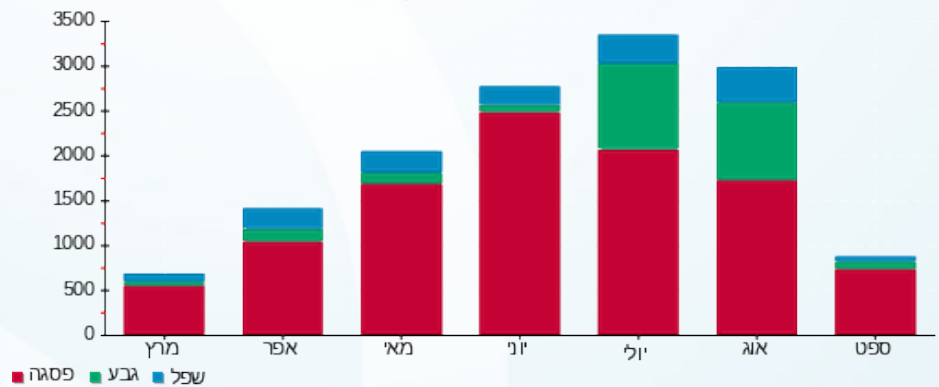



10/09/20 תאריך הפקה:
 07/09/20 תאריך קריאה נוכחית:
 07/08/20 תאריך קריאה קודמת:

שם דייר: יוסף רוזנטל בע"מ קומה 5
 שם אתר: בית כינרת אור יהודה

לקוח/ה נכבד/ה, אנו מתכבדים להגיש את חישוב צריכת החשמל לתקופה 07/09/20 - 07/08/20:

יוסף רוזנטל בע"מ ק. 5 - 7 - 81036691(0x0)

סוג תעריף	סוג צריכה	קריאה קודמת	קריאה נוכחית	סה"כ צריכה בקוט"ש	מחיר לקוט"ש בא"ג	סה"כ לתשלום
פרטי חשבון עבור תאריכים:						
777	פסגה	07/08/20	31/08/20	784.10	102.72	805.43 ₪
778	גבע	8,227.20	8,608.60	381.40	46.71	178.15 ₪
779	שפל	18,764.10	19,136.50	372.40	32.13	119.65 ₪
פרטי חשבון עבור תאריכים:						
777	פסגה	01/09/20	07/09/20	346.30	45.44	157.36 ₪
778	גבע	8,608.60	8,637.80	29.20	37.65	10.99 ₪
779	שפל	19,136.50	19,208.70	72.20	31.07	22.43 ₪

סה"כ לדייר:

פסגה	גבע	שפל	סה"כ	שיא ביקוש
1,130.40	410.60	444.60	1,985.60	2.20
₪ 962.79	₪ 189.15	₪ 142.08	₪ 1,294.02	

סה"כ צריכה
 סה"כ לתשלום

₪ 36.10	תשלום קבוע	
₪ 0.00	תשלום עבור גודל חיבור בKVA (0x0)	
₪ 1,330.12	סה"כ לתשלום	לא כולל מע"מ

התפלגות חיוב בש"ח לפי תעו"ז

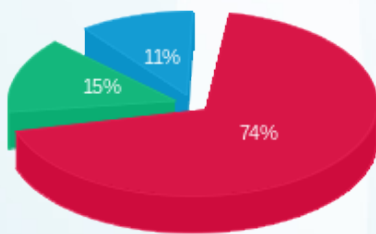

פסגה (₪ 962.79) ■
 גבע (₪ 189.15) ■
 שפל (₪ 142.08) ■

הסטוריית צריכה בקוט"ש

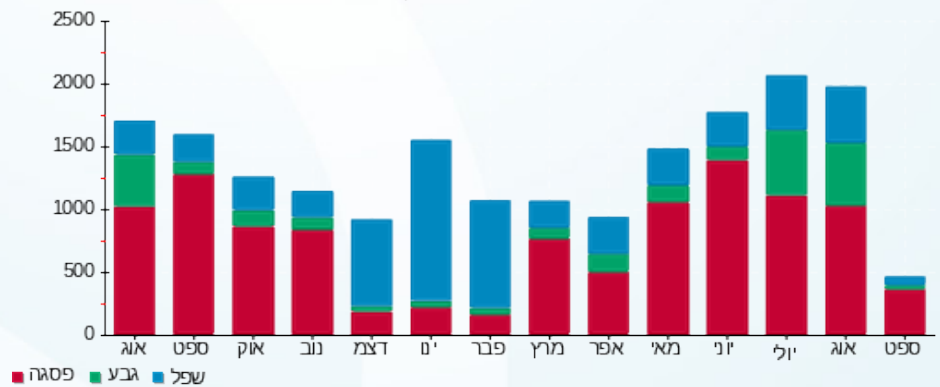



10/09/20 תאריך הפקה:
 07/09/20 תאריך קריאה נוכחית:
 07/08/20 תאריך קריאה קודמת:

שם דייר: לידקום קומה 4
שם אתר: בית כינרת אור יהודה

לקוח/ה נכבד/ה, אנו מתכבדים להגיש את חישוב צריכת החשמל לתקופה 07/09/20 - 07/08/20:

צבי - 1 - 81019657(0x0)

סוג תעריף	סוג צריכה	קריאה קודמת	קריאה נוכחית	סה"כ צריכה בקוט"ש	מחיר לקוט"ש בא"ג	סה"כ לתשלום
פרטי חשבון עבור תאריכים:						
		07/08/20	31/08/20			
777	פסגה	14,189.00	14,401.90	-212.90	102.72	₪ -218.69
778	גבע	3,122.05	3,253.60	-131.55	46.71	₪ -61.45
779	שפל	7,786.05	7,878.35	-92.30	32.13	₪ -29.66
פרטי חשבון עבור תאריכים:						
		01/09/20	07/09/20			
777	פסגה	14,401.90	14,482.70	-80.80	45.44	₪ -36.72
778	גבע	3,253.60	3,261.30	-7.70	37.65	₪ -2.90
779	שפל	7,878.35	7,894.85	-16.50	31.07	₪ -5.13

צבי - 2 - 81019657(0x0)

סוג תעריף	סוג צריכה	קריאה קודמת	קריאה נוכחית	סה"כ צריכה בקוט"ש	מחיר לקוט"ש בא"ג	סה"כ לתשלום
פרטי חשבון עבור תאריכים:						
		07/08/20	31/08/20			
777	פסגה	47,023.15	47,724.30	-701.15	102.72	₪ -720.22
778	גבע	10,609.50	11,016.55	-407.05	46.71	₪ -190.13
779	שפל	15,231.05	15,364.25	-133.20	32.13	₪ -42.80
פרטי חשבון עבור תאריכים:						
		01/09/20	07/09/20			
777	פסגה	47,724.30	48,069.75	-345.45	45.44	₪ -156.97
778	גבע	11,016.55	11,035.00	-18.45	37.65	₪ -6.95
779	שפל	15,364.25	15,377.90	-13.65	31.07	₪ -4.24

סי.פי. פתרונות אשראי - 3 - 81019657(0x0)

סוג תעריף	סוג צריכה	קריאה קודמת	קריאה נוכחית	סה"כ צריכה בקוט"ש	מחיר לקוט"ש בא"ג	סה"כ לתשלום
פרטי חשבון עבור תאריכים:						
		07/08/20	31/08/20			
777	פסגה	44,064.80	44,666.45	-601.65	102.72	₪ -618.01
778	גבע	11,430.70	11,610.40	-179.70	46.71	₪ -83.94
779	שפל	22,040.60	22,079.75	-39.15	32.13	₪ -12.58
פרטי חשבון עבור תאריכים:						
		01/09/20	07/09/20			





סי.פי. פתרונות אשראי - 3 - (0x0)81019657

סוג תעריף	סוג צריכה	קריאה קודמת	קריאה נוכחית	סה"כ צריכה בקוט"ש	מחיר לקוט"ש בא"ג	סה"כ לתשלום
777	פסגה	44,666.45	44,931.85	-265.40	45.44	₪ -120.60
778	גבע	11,610.40	11,613.20	-2.80	37.65	₪ -1.05
779	שפל	22,079.75	22,086.95	-7.20	31.07	₪ -2.24

ריק - 5 - (0x0)81019657

סוג תעריף	סוג צריכה	קריאה קודמת	קריאה נוכחית	סה"כ צריכה בקוט"ש	מחיר לקוט"ש בא"ג	סה"כ לתשלום
פרטי חשבון עבור תאריכים:						
		07/08/20	31/08/20			
777	פסגה	21,704.60	21,704.60	0.00	102.72	₪ 0.00
778	גבע	6,553.60	6,553.60	0.00	46.71	₪ 0.00
779	שפל	9,603.85	9,603.85	0.00	32.13	₪ 0.00
פרטי חשבון עבור תאריכים:						
		01/09/20	07/09/20			
777	פסגה	21,704.60	21,704.60	0.00	45.44	₪ 0.00
778	גבע	6,553.60	6,553.60	0.00	37.65	₪ 0.00
779	שפל	9,603.85	9,603.85	0.00	31.07	₪ 0.00

לידקום בע"מ קומה 4 - 6 - (0x0)81036649

סוג תעריף	סוג צריכה	קריאה קודמת	קריאה נוכחית	סה"כ צריכה בקוט"ש	מחיר לקוט"ש בא"ג	סה"כ לתשלום
פרטי חשבון עבור תאריכים:						
		07/08/20	31/08/20			
777	פסגה	380,494.40	384,482.40	3,988.00	102.72	₪ 4,096.47
778	גבע	109,825.60	111,918.80	2,093.20	46.71	₪ 977.73
779	שפל	228,334.40	230,656.40	2,322.00	32.13	₪ 746.06
פרטי חשבון עבור תאריכים:						
		01/09/20	07/09/20			
777	פסגה	384,482.40	386,456.00	1,973.60	45.44	₪ 896.80
778	גבע	111,918.80	112,090.80	172.00	37.65	₪ 64.76
779	שפל	230,656.40	231,033.60	377.20	31.07	₪ 117.20

סה"כ לדייר:

פסגה	גבע	שפל	סה"כ	שיא ביקוש
3,754.25	1,517.95	2,397.20	7,669.40	27.60
₪ 3,122.06	₪ 696.07	₪ 766.62	₪ 4,584.76	

סה"כ צריכה
סה"כ לתשלום

200.95 ₪	תשלום קבוע	
0.00 ₪	תשלום עבור גודל חיבור בKVA (0x0)	
4,785.71 ₪	סה"כ לתשלום	לא כולל מע"מ





התפלגות חיוב בש"ח לפי תעו"ז

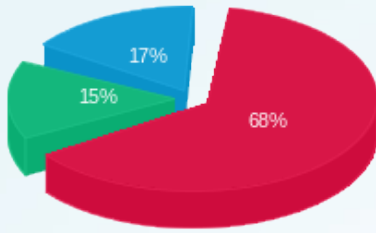

פסגה (ש"ח) 3,122.06
 גבע (ש"ח) 696.07
 שפל (ש"ח) 766.62

הסטוריית צריכה בקוט"ש

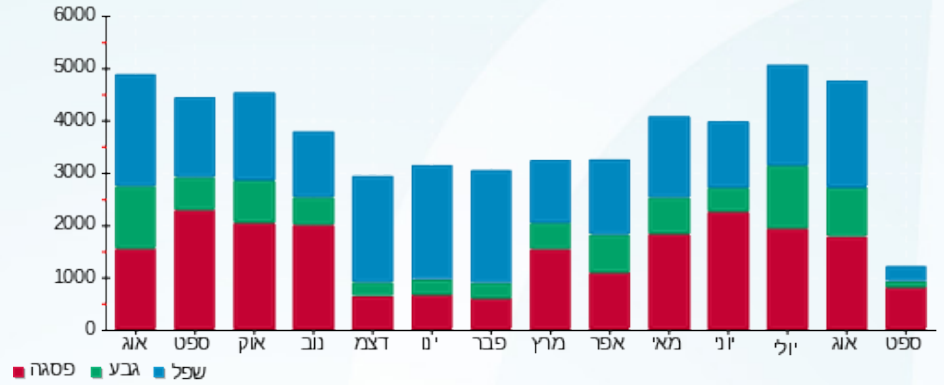



10/09/20 תאריך הפקה:
 07/09/20 תאריך קריאה נוכחית:
 07/08/20 תאריך קריאה קודמת:

שם דייר: מפסק QN ראשי
 שם אתר: בית כינרת אור יהודה

לקוח/ה נכבד/ה, אנו מתכבדים להגיש את חישוב צריכת החשמל לתקופה 07/09/20 - 07/08/20:

מפסק QN ראשי - 2 - 81036649(0x0)

סוג תעריף	סוג צריכה	קריאה קודמת	קריאה נוכחית	סה"כ צריכה בקוט"ש	מחיר לקוט"ש בא"ג	סה"כ לתשלום
פרטי חשבון עבור תאריכים:						
		07/08/20	31/08/20			
777	פסגה	3,842,092.00	3,878,792.00	36,700.00	102.72	37,698.24 ₪
778	גבע	1,303,564.00	1,327,880.00	24,316.00	46.71	11,358.00 ₪
779	שפל	2,689,268.00	2,718,672.00	29,404.00	32.13	9,447.51 ₪
פרטי חשבון עבור תאריכים:						
		01/09/20	07/09/20			
777	פסגה	3,878,792.00	3,897,356.00	18,564.00	45.44	8,435.48 ₪
778	גבע	1,327,880.00	1,330,824.00	2,944.00	37.65	1,108.42 ₪
779	שפל	2,718,672.00	2,724,012.00	5,340.00	31.07	1,659.14 ₪

סה"כ לדייר:

פסגה	גבע	שפל	סה"כ	שיא ביקוש
55,264.00	27,260.00	34,744.00	117,268.00	252.00
₪ 46,133.72	₪ 12,466.42	₪ 11,106.64	₪ 69,706.78	

סה"כ צריכה
 סה"כ לתשלום

200.95 ₪	תשלום קבוע	
0.00 ₪	תשלום עבור גודל חיבור בKVA (0x0)	
69,907.73 ₪	סה"כ לתשלום	לא כולל מע"מ

התפלגות חיוב בש"ח לפי תעו"ז

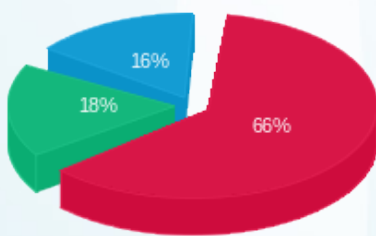

פסגה (₪ 46,133.72) 66%
 גבע (₪ 12,466.42) 18%
 שפל (₪ 11,106.64) 16%

הסטוריית צריכה בקוט"ש

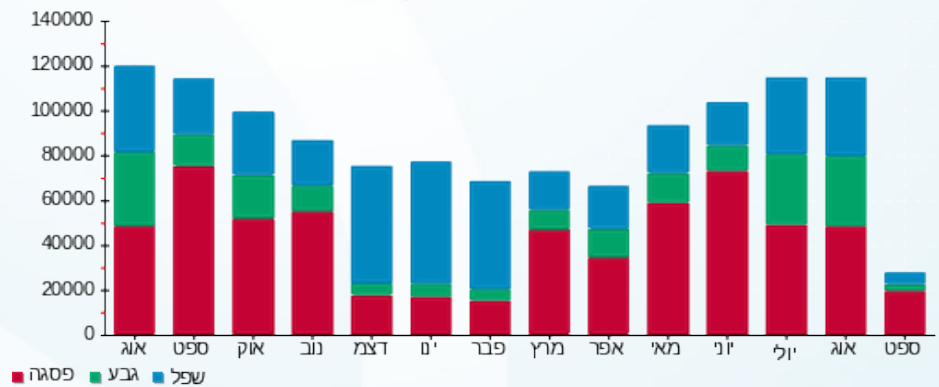

10/09/20 תאריך הפקדה:
 07/09/20 תאריך קריאה נוכחית:
 07/08/20 תאריך קריאה קודמת:

שם דייר: סי פי פתרונות אשראי קומה 4
 שם אתר: בית כינרת אור יהודה

לקוח/ה נכבד/ה, אנו מתכבדים להגיש את חישוב צריכת החשמל לתקופה 07/09/20 - 07/08/20:

סי פי פתרונות אשראי קומה 4 - 3 - 81019657(0x0)

סוג תעריף	סוג צריכה	קריאה קודמת	קריאה נוכחית	סה"כ צריכה בקוט"ש	מחיר לקוט"ש בא"ג	סה"כ לתשלום
פרטי חשבון עבור תאריכים:						
777	פסגה	07/08/20	31/08/20	601.65	102.72	618.01 ₪
778	גבע	11,430.70	11,610.40	179.70	46.71	83.94 ₪
779	שפל	22,040.60	22,079.75	39.15	32.13	12.58 ₪
פרטי חשבון עבור תאריכים:						
777	פסגה	01/09/20	07/09/20	265.40	45.44	120.60 ₪
778	גבע	11,610.40	11,613.20	2.80	37.65	1.05 ₪
779	שפל	22,079.75	22,086.95	7.20	31.07	2.24 ₪

סה"כ לדייר:

פסגה	גבע	שפל	סה"כ	שיא ביקוש
867.05	182.50	46.35	1,095.90	1.30
₪ 738.61	₪ 84.99	₪ 14.82	₪ 838.42	

סה"כ צריכה
 סה"כ לתשלום

₪ 36.10	תשלום קבוע	
₪ 0.00	תשלום עבור גודל חיבור בKVA (0x0)	
₪ 874.52	סה"כ לתשלום	לא כולל מע"מ

התפלגות חיוב בש"ח לפי תעו"ז

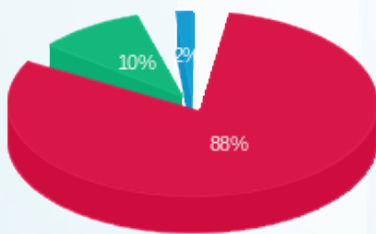

פסגה (₪ 738.61) 88%
 גבע (₪ 84.99) 10%
 שפל (₪ 14.82) 2%

הסטוריית צריכה בקוט"ש

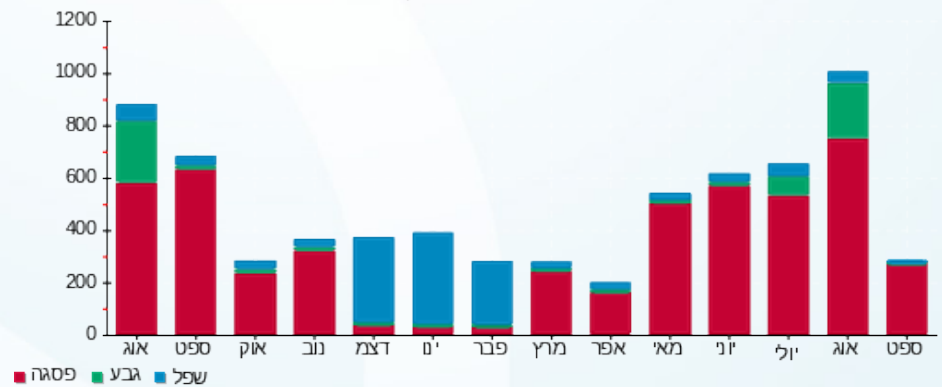



10/09/20

תאריך הפקדה:

שם דייר: סלקום קומה 1-
שם אתר: בית כינרת אור יהודה

07/09/20

תאריך קריאה נוכחית:

07/08/20

תאריך קריאה קודמת:

לקוח/ה נכבד/ה, אנו מתכבדים להגיש את חישוב צריכת החשמל לתקופה 07/09/20 - 07/08/20:

סלקום - 8 - 81036649(0x0)

סוג תעריף	סוג צריכה	קריאה קודמת	קריאה נוכחית	סה"כ צריכה בקוט"ש	מחיר לקוט"ש בא"ג	סה"כ לתשלום
פרטי חשבון עבור תאריכים:						
777	פסגה	07/08/20	31/08/20	650.35	102.72	777
778	גבע	46,060.40	46,689.35	628.95	46.71	778
779	שפל	134,171.60	135,932.30	1,760.70	32.13	779
פרטי חשבון עבור תאריכים:						
777	פסגה	01/09/20	07/09/20	377.05	45.44	777
778	גבע	46,689.35	46,836.20	146.85	37.65	778
779	שפל	135,932.30	136,262.75	330.45	31.07	779

סה"כ לדייר:

שיא ביקוש	סה"כ	שפל	גבע	פסגה
11.00	3,894.35	2,091.15	775.80	1,027.40
	1,856.83 ₪	668.38 ₪	349.07 ₪	839.37 ₪

סה"כ צריכה

סה"כ לתשלום

200.95 ₪	תשלום קבוע	
0.00 ₪	תשלום עבור גודל חיבור ב KVA (0x0)	
2,057.78 ₪	סה"כ לתשלום	לא כולל מע"מ

התפלגות חיוב בש"ח לפי תעו"ז

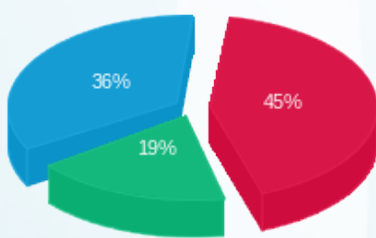

פסגה (839.37 ₪)
גבע (349.07 ₪)
שפל (668.38 ₪)

הסטוריית צריכה בקוט"ש

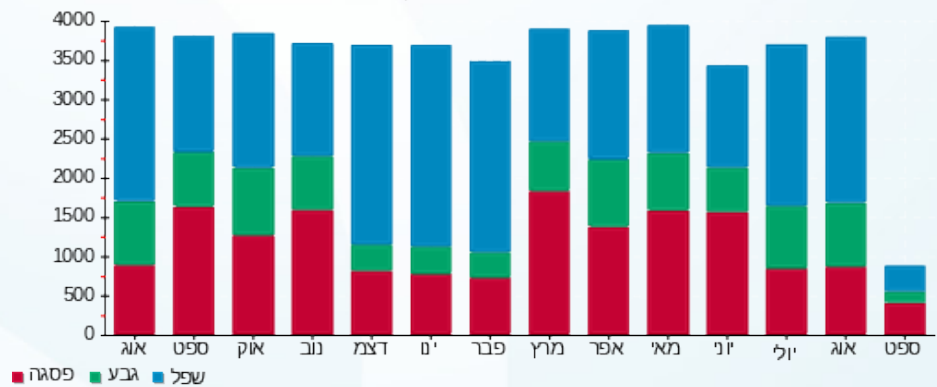

10/09/20 תאריך הפקדה:
 07/09/20 תאריך קריאה נוכחית:
 07/08/20 תאריך קריאה קודמת:

שם דייר: ספן נסים
 שם אתר: בית כינרת אור יהודה

לקוח/ה נכבד/ה, אנו מתכבדים להגיש את חישוב צריכת החשמל לתקופה 07/09/20 - 07/08/20:

ספן נסים - 1 - 81036691(0x0)

ספן תעריף	סוג צריכה	קריאה קודמת	קריאה נוכחית	סה"כ צריכה בקוט"ש	מחיר לקוט"ש בא"ג	סה"כ לתשלום
פרטי חשבון עבור תאריכים:						
777	פסגה	07/08/20	31/08/20	513.80	102.72	527.78 ₪
778	גבע	2,201.75	2,387.55	185.80	46.71	86.79 ₪
779	שפל	5,432.05	5,482.40	50.35	32.13	16.18 ₪
פרטי חשבון עבור תאריכים:						
777	פסגה	01/09/20	07/09/20	238.45	45.44	108.35 ₪
778	גבע	2,387.55	2,391.65	4.10	37.65	1.54 ₪
779	שפל	5,482.40	5,493.75	11.35	31.07	3.53 ₪

סה"כ לדייר:

פסגה	גבע	שפל	סה"כ	שיא ביקוש
752.25	189.90	61.70	1,003.85	0.80
₪ 636.13	₪ 88.33	₪ 19.70	₪ 744.16	

סה"כ צריכה
 סה"כ לתשלום

₪ 36.10	תשלום קבוע	
₪ 0.00	תשלום עבור גודל חיבור בKVA (0x0)	
₪ 780.26	סה"כ לתשלום	לא כולל מע"מ

התפלגות חיוב בש"ח לפי תעו"ז

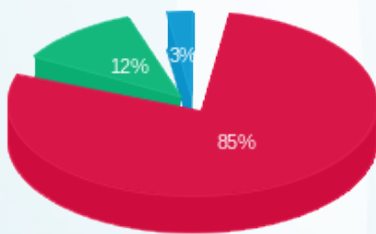

פסגה (₪ 636.13) 85%
 גבע (₪ 88.33) 12%
 שפל (₪ 19.70) 3%

הסטוריית צריכה בקוט"ש

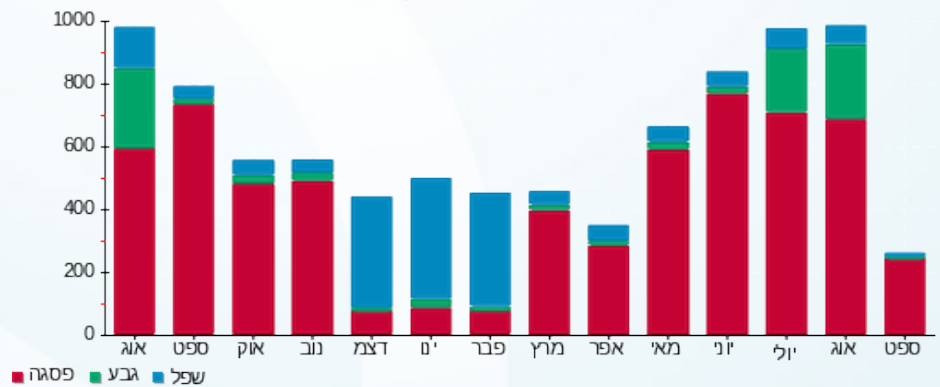

10/09/20 תאריך הפקה:
 07/09/20 תאריך קריאה נוכחית:
 07/08/20 תאריך קריאה קודמת:

שם דייר: פארגון קומה 3
 שם אתר: בית כינרת אור יהודה

לקוח/ה נכבד/ה, אנו מתכבדים להגיש את חישוב צריכת החשמל לתקופה 07/09/20 - 07/08/20:

פארגון ק. 3 - 6 - 81019657 (0x0)

סה"כ לתשלום	מחיר לקוט"ש בא"ג	סה"כ צריכה בקוט"ש	קריאה נוכחית	קריאה קודמת	סוג צריכה	סוג תעריף
			31/08/20	07/08/20	פרטי חשבון עבור תאריכים:	
1,755.18 ₪	102.72	1,708.70	166,976.60	165,267.90	פסגה	777
325.71 ₪	46.71	697.30	30,085.40	29,388.10	גבע	778
92.47 ₪	32.13	287.80	50,628.50	50,340.70	שפל	779
			07/09/20	01/09/20	פרטי חשבון עבור תאריכים:	
332.26 ₪	45.44	731.20	167,707.80	166,976.60	פסגה	777
5.38 ₪	37.65	14.30	30,099.70	30,085.40	גבע	778
11.09 ₪	31.07	35.70	50,664.20	50,628.50	שפל	779

סה"כ לדייר:

שיא ביקוש	סה"כ	שפל	גבע	פסגה
2.80	3,475.00	323.50	711.60	2,439.90
	2,522.09 ₪	103.56 ₪	331.09 ₪	2,087.43 ₪

סה"כ צריכה
 סה"כ לתשלום

36.10 ₪	תשלום קבוע	
0.00 ₪	תשלום עבור גודל חיבור ב KVA (0x0)	
2,558.19 ₪	סה"כ לתשלום	לא כולל מע"מ

התפלגות חיוב בש"ח לפי תעו"ז

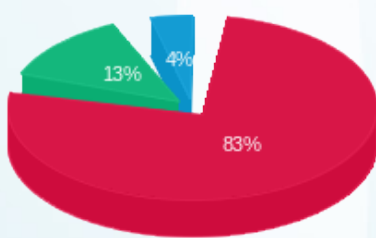

■ פסגה (2,087.43 ₪)
 ■ גבע (331.09 ₪)
 ■ שפל (103.56 ₪)

הסטוריית צריכה בקוט"ש

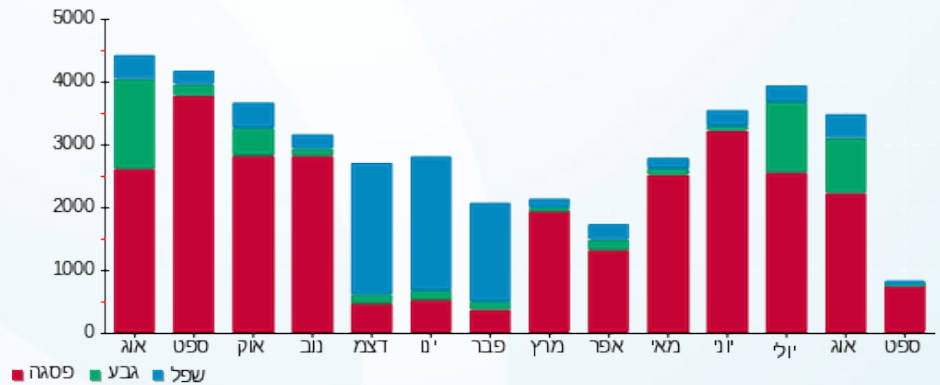



10/09/20 תאריך הפקדה:
 07/09/20 תאריך קריאה נוכחית:
 07/08/20 תאריך קריאה קודמת:

שם דייר: פיי.אייץ.איי נטוורקס חניון
 שם אתר: בית כינרת אור יהודה

לקוח/ה נכבד/ה, אנו מתכבדים להגיש את חישוב צריכת החשמל לתקופה 07/09/20 - 07/08/20:

פיי.אייץ.איי נטוורקס - 7 - 81038287(0x0)

סוג תעריף	סוג צריכה	קריאה קודמת	קריאה נוכחית	סה"כ צריכה בקוט"ש	מחיר לקוט"ש בא"ג	סה"כ לתשלום
פרטי חשבון עבור תאריכים:						
		07/08/20	31/08/20			
777	פסגה	96,783.85	97,328.60	544.75	102.72	559.57 ₪
778	גבע	51,377.85	51,912.90	535.05	46.71	249.92 ₪
779	שפל	149,664.05	151,181.05	1,517.00	32.13	487.41 ₪
פרטי חשבון עבור תאריכים:						
		01/09/20	07/09/20			
777	פסגה	97,328.60	97,662.20	333.60	45.44	151.59 ₪
778	גבע	51,912.90	52,051.90	139.00	37.65	52.33 ₪
779	שפל	151,181.05	151,481.25	300.20	31.07	93.27 ₪

סה"כ לדייר:

פסגה	גבע	שפל	סה"כ	שיא ביקוש
878.35	674.05	1,817.20	3,369.60	9.75
₪ 711.16	₪ 302.26	₪ 580.68	₪ 1,594.09	

סה"כ צריכה
 סה"כ לתשלום

₪ 36.10	תשלום קבוע	
₪ 0.00	תשלום עבור גודל חיבור בKVA (0x0)	
₪ 1,630.19	סה"כ לתשלום	לא כולל מע"מ

התפלגות חיוב בש"ח לפי תעו"ז

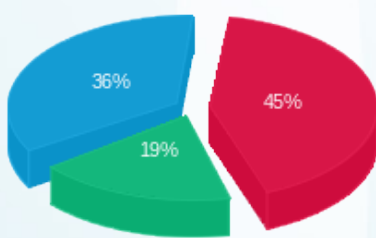

פסגה (₪ 711.16)
 גבע (₪ 302.26)
 שפל (₪ 580.68)

הסטוריית צריכה בקוט"ש

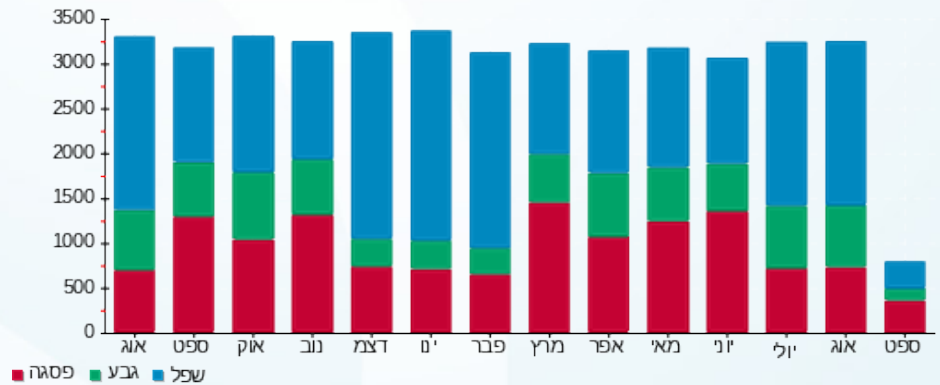



10/09/20

תאריך הפקדה:

שם דייר: פלאפון קומה 1-
שם אתר: בית כינרת אור יהודה

07/09/20

תאריך קריאה נוכחית:

07/08/20

תאריך קריאה קודמת:

לקוח/ה נכבד/ה, אנו מתכבדים להגיש את חישוב צריכת החשמל לתקופה 07/09/20 - 07/08/20:

פלאפון - 4 - 81036649(0x0)

סוג תעריף	סוג צריכה	קריאה קודמת	קריאה נוכחית	סה"כ צריכה בקוט"ש	מחיר לקוט"ש בא"ג	סה"כ לתשלום
פרטי חשבון עבור תאריכים:						
		07/08/20	31/08/20			
777	פסגה	70,447.65	71,087.90	640.25	102.72	657.66 ₪
778	גבע	38,074.30	38,678.75	604.45	46.71	282.34 ₪
779	שפל	105,792.10	107,536.10	1,744.00	32.13	560.35 ₪
פרטי חשבון עבור תאריכים:						
		01/09/20	07/09/20			
777	פסגה	71,087.90	71,541.05	453.15	45.44	205.91 ₪
778	גבע	38,678.75	38,861.15	182.40	37.65	68.67 ₪
779	שפל	107,536.10	107,954.15	418.05	31.07	129.89 ₪

סה"כ לדייר:

שיא ביקוש	סה"כ	שפל	גבע	פסגה
12.95	4,042.30	2,162.05	786.85	1,093.40
	1,904.82 ₪	690.24 ₪	351.01 ₪	863.58 ₪

סה"כ צריכה
סה"כ לתשלום

200.95 ₪	תשלום קבוע	
0.00 ₪	תשלום עבור גודל חיבור בKVA (0x0)	
2,105.77 ₪	סה"כ לתשלום	לא כולל מע"מ

התפלגות חיוב בש"ח לפי תעו"ז

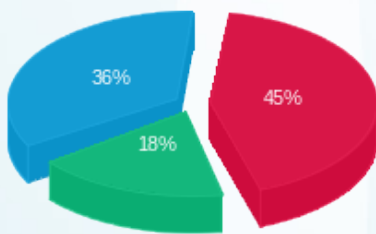

פסגה (863.58 ₪) ■
גבע (351.01 ₪) ■
שפל (690.24 ₪) ■

הסטוריית צריכה בקוט"ש

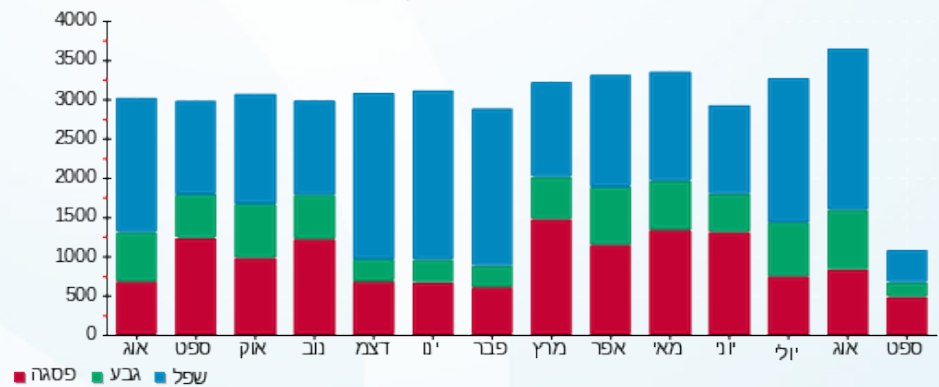



10/09/20 תאריך הפקדה:
 07/09/20 תאריך קריאה נוכחית:
 07/08/20 תאריך קריאה קודמת:

שם דייר: פלגי ק. קרקע
 שם אתר: בית כינרת אור יהודה

לקוח/ה נכבד/ה, אנו מתכבדים להגיש את חישוב צריכת החשמל לתקופה 07/09/20 - 07/08/20:

פלגי - 5 - 81038287(0x0)

סה"כ לתשלום	מחיר לקוט"ש בא"ג	סה"כ צריכה בקוט"ש	קריאה נוכחית	קריאה קודמת	סוג צריכה	סוג תעריף
			31/08/20	07/08/20	פרטי חשבון עבור תאריכים:	
2,184.03 ₪	102.72	2,126.20	146,825.80	144,699.60	פסגה	777
526.42 ₪	46.71	1,127.00	29,086.80	27,959.80	גבע	778
99.86 ₪	32.13	310.80	32,647.80	32,337.00	שפל	779
			07/09/20	01/09/20	פרטי חשבון עבור תאריכים:	
414.96 ₪	45.44	913.20	147,739.00	146,825.80	פסגה	777
16.19 ₪	37.65	43.00	29,129.80	29,086.80	גבע	778
9.13 ₪	31.07	29.40	32,677.20	32,647.80	שפל	779

סה"כ לדייר:

שיא ביקוש	סה"כ	שפל	גבע	פסגה
18.80	4,549.60	340.20	1,170.00	3,039.40
	3,250.60 ₪	108.99 ₪	542.61 ₪	2,598.99 ₪

סה"כ צריכה
 סה"כ לתשלום

36.10 ₪	תשלום קבוע	
0.00 ₪	תשלום עבור גודל חיבור בKVA (0x0)	
3,286.70 ₪	סה"כ לתשלום	לא כולל מע"מ

התפלגות חיוב בש"ח לפי תעו"ז

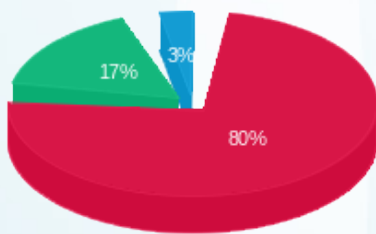

פסגה (2,598.99 ₪)
 גבע (542.61 ₪)
 שפל (108.99 ₪)

הסטוריית צריכה בקוט"ש

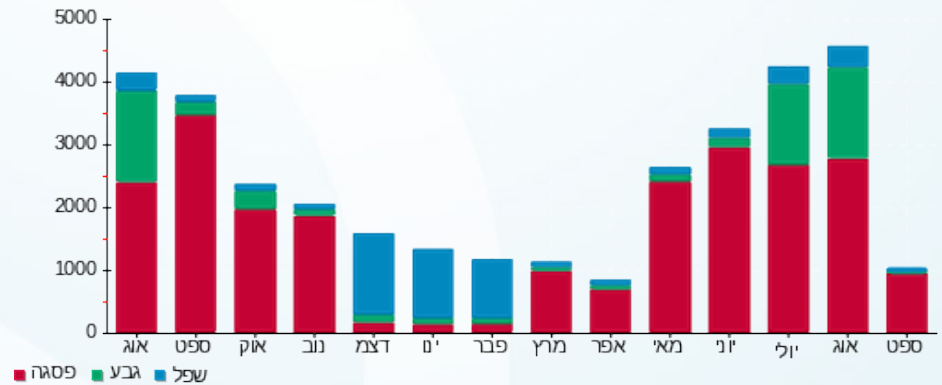



10/09/20 תאריך הפקה:
 07/09/20 תאריך קריאה נוכחית:
 07/08/20 תאריך קריאה קודמת:

שם דייר: צבי אברמוביץ קומה 4
שם אתר: בית כינרת אור יהודה

לקוח/ה נכבד/ה, אנו מתכבדים להגיש את חישוב צריכת החשמל לתקופה 07/09/20 - 07/08/20:

צבי אברמוביץ - 1 - 81019657(0x0)

סוג תעריף	סוג צריכה	קריאה קודמת	קריאה נוכחית	סה"כ צריכה בקוט"ש	מחיר לקוט"ש בא"ג	סה"כ לתשלום
פרטי חשבון עבור תאריכים:						
777	פסגה	07/08/20	31/08/20	212.90	102.72	218.69 ₪
778	גבע	3,122.05	3,253.60	131.55	46.71	61.45 ₪
779	שפל	7,786.05	7,878.35	92.30	32.13	29.66 ₪
פרטי חשבון עבור תאריכים:						
777	פסגה	01/09/20	07/09/20	80.80	45.44	36.72 ₪
778	גבע	3,253.60	3,261.30	7.70	37.65	2.90 ₪
779	שפל	7,878.35	7,894.85	16.50	31.07	5.13 ₪

צבי אברמוביץ - 2 - 81019657(0x0)

סוג תעריף	סוג צריכה	קריאה קודמת	קריאה נוכחית	סה"כ צריכה בקוט"ש	מחיר לקוט"ש בא"ג	סה"כ לתשלום
פרטי חשבון עבור תאריכים:						
777	פסגה	07/08/20	31/08/20	701.15	102.72	720.22 ₪
778	גבע	10,609.50	11,016.55	407.05	46.71	190.13 ₪
779	שפל	15,231.05	15,364.25	133.20	32.13	42.80 ₪
פרטי חשבון עבור תאריכים:						
777	פסגה	01/09/20	07/09/20	345.45	45.44	156.97 ₪
778	גבע	11,016.55	11,035.00	18.45	37.65	6.95 ₪
779	שפל	15,364.25	15,377.90	13.65	31.07	4.24 ₪

סה"כ לדייר:

פסגה	גבע	שפל	סה"כ	שיא ביקוש
1,340.30	564.75	255.65	2,160.70	2.50
1,132.60 ₪	261.43 ₪	81.82 ₪	1,475.85 ₪	

סה"כ צריכה
סה"כ לתשלום

36.10 ₪	תשלום קבוע	
0.00 ₪	תשלום עבור גודל חיבור בKVA (0x0)	
1,511.95 ₪	סה"כ לתשלום	לא כולל מע"מ





התפלגות חיוב בש"ח לפי תעו"ז

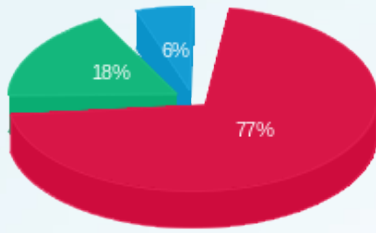

■ פסגה (ש"ח 1,132.60)
■ גבע (ש"ח 261.43)
■ שפל (ש"ח 81.82)

הסטוריית צריכה בקוט"ש

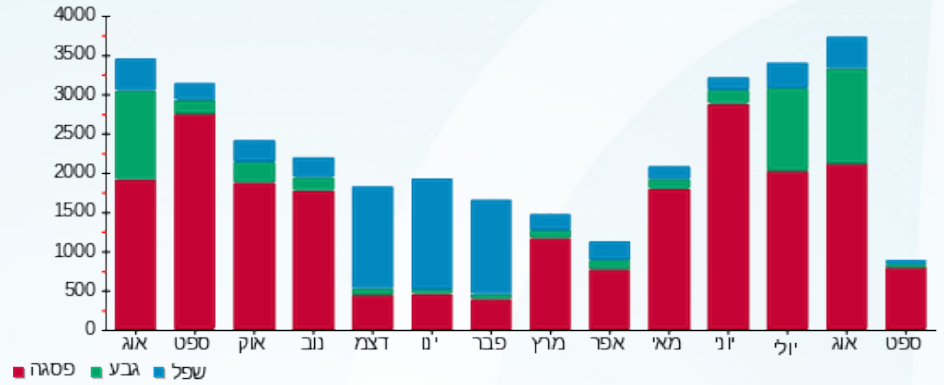



10/09/20 תאריך הפקה:
 07/09/20 תאריך קריאה נוכחית:
 07/08/20 תאריך קריאה קודמת:

שם דייר: ציבורי
 שם אתר: בית כינרת אור יהודה

לקוח/ה נכבד/ה, אנו מתכבדים להגיש את חישוב צריכת החשמל לתקופה 07/09/20 - 07/08/20:

ציבורי - 1 - 81036649(0x0)

סה"כ לתשלום	מחיר לקוט"ש בא"ג	סה"כ צריכה בקוט"ש	קריאה נוכחית	קריאה קודמת	סוג צריכה	סוג תעריף
			31/08/20	07/08/20	פרטי חשבון עבור תאריכים:	
7,748.99 ₪	102.72	7,543.80	914,281.80	906,738.00	פסגה	777
3,157.41 ₪	46.71	6,759.60	349,289.40	342,529.80	גבע	778
2,016.09 ₪	32.13	6,274.80	600,663.60	594,388.80	שפל	779
			07/09/20	01/09/20	פרטי חשבון עבור תאריכים:	
1,951.83 ₪	45.44	4,295.40	918,577.20	914,281.80	פסגה	777
278.99 ₪	37.65	741.00	350,030.40	349,289.40	גבע	778
293.80 ₪	31.07	945.60	601,609.20	600,663.60	שפל	779

סה"כ לדייר:

שיא ביקוש	סה"כ	שפל	גבע	פסגה	סה"כ צריכה
108.00	26,560.20	7,220.40	7,500.60	11,839.20	סה"כ לתשלום
	15,447.11 ₪	2,309.89 ₪	3,436.40 ₪	9,700.82 ₪	

200.95 ₪	תשלום קבוע	
0.00 ₪	תשלום עבור גודל חיבור בKVA (0x0)	
15,648.06 ₪	סה"כ לתשלום	לא כולל מע"מ

התפלגות חיוב בש"ח לפי תעו"ז

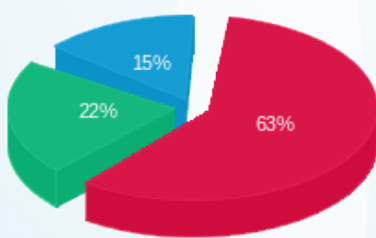

■ פסגה (9,700.82 ₪)
 ■ גבע (3,436.40 ₪)
 ■ שפל (2,309.89 ₪)

הסטוריית צריכה בקוט"ש

