

16/09/20 תאריך הפקה:
 01/09/20 תאריך קריאה נוכחית:
 03/08/20 תאריך קריאה קודמת:

שם דייר: אדריכל עמרי רון
 שם אתר: פישמן ריינס 6 ת"א

לקוח/ה נכבד/ה, אנו מתכבדים להגיש את חישוב צריכת החשמל לתקופה 01/09/20 - 03/08/20:

אדריכל עמרי רון - 1 - 17313506(0x0)

סוג תעריף	סוג צריכה	קריאה קודמת	קריאה נוכחית	סה"כ צריכה בקוט"ש	מחיר לקוט"ש בא"ג	סה"כ לתשלום
פרטי חשבון עבור תאריכים:						
777	פסגה	03/08/20	31/08/20	333.46	102.72	342.53 ₪
778	גבע	2,989.97	3,292.60	302.63	46.71	141.36 ₪
779	שפל	4,120.30	4,314.20	193.90	32.13	62.30 ₪
פרטי חשבון עבור תאריכים:						
777	פסגה	01/09/20	01/09/20	48.90	45.44	22.22 ₪
778	גבע	3,292.60	3,317.10	24.50	37.65	9.22 ₪
779	שפל	4,314.20	4,319.10	4.90	31.07	1.52 ₪

סה"כ לדייר:

פסגה	גבע	שפל	סה"כ	שיא ביקוש
382.36	327.13	198.80	908.29	10.28
₪ 364.75	₪ 150.58	₪ 63.82	₪ 579.15	

סה"כ צריכה
 סה"כ לתשלום

200.95 ₪	תשלום קבוע	
0.00 ₪	תשלום עבור גודל חיבור בKVA (0x0)	
0.967	מקדם הספק	
0.00 ₪	תשלום עבור מקדם הספק	
780.10 ₪	סה"כ לתשלום	לא כולל מע"מ

התפלגות חיוב בש"ח לפי תע"ז

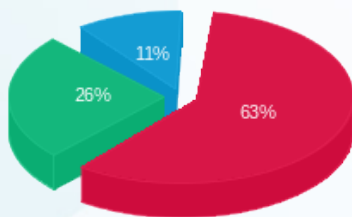

פסגה (364.75 ₪)
 גבע (150.58 ₪)
 שפל (63.82 ₪)

הסטוריית צריכה בקוט"ש

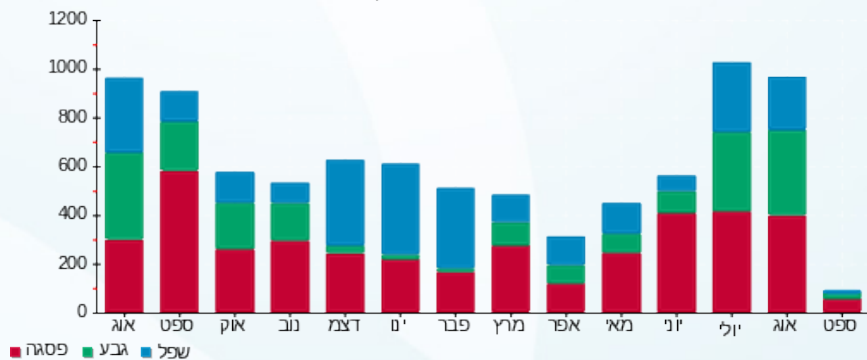



16/09/20 תאריך הפקה:
 01/09/20 תאריך קריאה נוכחית:
 03/08/20 תאריך קריאה קודמת:

שם דייר: לאן משרד כרטיסים
 שם אתר: פישמן ריינס 6 ת"א

לקוח/ה נכבד/ה, אנו מתכבדים להגיש את חישוב צריכת החשמל לתקופה 01/09/20 - 03/08/20:

לאן משרד כרטיסים - 8 - 00024404 (0x0)

סוג תעריף	סוג צריכה	קריאה קודמת	קריאה נוכחית	סה"כ צריכה בקוט"ש	מחיר לקוט"ש בא"ג	סה"כ לתשלום
פרטי חשבון עבור תאריכים:						
777	פסגה	03/08/20	31/08/20	267.48	102.72	274.76 ₪
778	גבע	63,664.01	63,908.02	244.01	46.71	113.98 ₪
779	שפל	68,884.73	69,280.44	395.71	32.13	127.14 ₪
פרטי חשבון עבור תאריכים:						
777	פסגה	113,097.92	113,134.22	36.29	45.44	16.49 ₪
778	גבע	63,908.02	63,910.24	2.22	37.65	0.83 ₪
779	שפל	69,280.44	69,289.35	8.90	31.07	2.77 ₪

סה"כ לדייר:

פסגה	גבע	שפל	סה"כ	שיא ביקוש
303.78	246.23	404.62	954.62	12.08
291.25 ₪	114.81 ₪	129.91 ₪	535.97 ₪	

סה"כ צריכה
 סה"כ לתשלום

200.95 ₪	תשלום קבוע	
0.00 ₪	תשלום עבור גודל חיבור בKVA (0x0)	
0.960	מקדם הספק	
0.00 ₪	תשלום עבור מקדם הספק	
736.92 ₪	סה"כ לתשלום	לא כולל מע"מ

התפלגות חיוב בש"ח לפי תע"ז

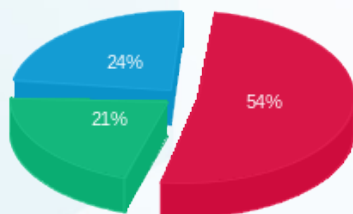

פסגה (291.25 ₪) ■
 גבע (114.81 ₪) ■
 שפל (129.91 ₪) ■

הסטוריית צריכה בקוט"ש

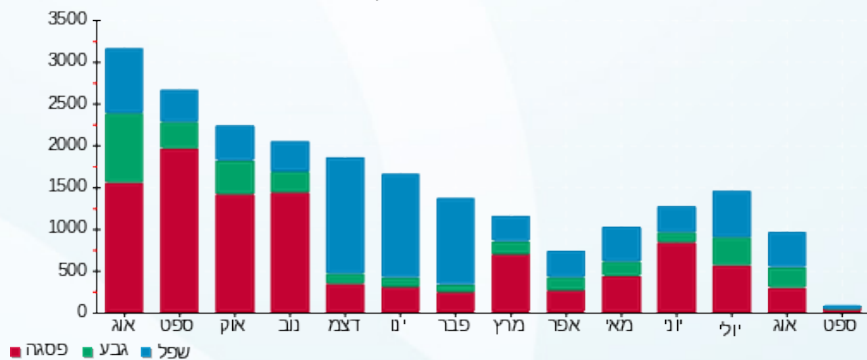



16/09/20 תאריך הפקה:
 01/09/20 תאריך קריאה נוכחית:
 03/08/20 תאריך קריאה קודמת:

שם דייר: מ.ר.ב מרכז רפואי 1996 בע"מ
שם אתר: פישמן ריינס 6 ת"א

לקוח/ה נכבד/ה, אנו מתכבדים להגיש את חישוב צריכת החשמל לתקופה 01/09/20 - 03/08/20:

מ.ר.ב.ק.מרתף - 3 - 00024404(0x0)

סוג תעריף	סוג צריכה	קריאה קודמת	קריאה נוכחית	סה"כ צריכה בקוט"ש	מחיר לקוט"ש בא"ג	סה"כ לתשלום
פרטי חשבון עבור תאריכים:						
		03/08/20	31/08/20			
777	פסגה	69,974.82	69,975.56	0.74	102.72	0.76 ₪
778	גבע	47,496.45	47,497.05	0.60	46.71	0.28 ₪
779	שפל	72,007.31	72,009.15	1.83	32.13	0.59 ₪
פרטי חשבון עבור תאריכים:						
		01/09/20	01/09/20			
777	פסגה	69,975.56	69,975.63	0.07	45.44	0.03 ₪
778	גבע	47,497.05	47,497.06	0.010	37.65	0.00 ₪
779	שפל	72,009.15	72,009.19	0.04	31.07	0.01 ₪

מ.ר.ב.ק.קרקע - 7 - 00024404(0x0)

סוג תעריף	סוג צריכה	קריאה קודמת	קריאה נוכחית	סה"כ צריכה בקוט"ש	מחיר לקוט"ש בא"ג	סה"כ לתשלום
פרטי חשבון עבור תאריכים:						
		03/08/20	31/08/20			
777	פסגה	555,143.60	555,198.33	54.73	102.72	56.22 ₪
778	גבע	186,554.80	186,608.34	53.54	46.71	25.01 ₪
779	שפל	347,167.60	347,248.23	80.63	32.13	25.91 ₪
פרטי חשבון עבור תאריכים:						
		01/09/20	01/09/20			
777	פסגה	555,198.33	555,205.61	7.28	45.44	3.31 ₪
778	גבע	186,608.34	186,609.06	0.72	37.65	0.27 ₪
779	שפל	347,248.23	347,254.75	6.52	31.07	2.03 ₪

סה"כ לדייר:

פסגה	גבע	שפל	סה"כ	שיא ביקוש
62.81	54.87	89.03	206.71	2.19
₪ 60.31	₪ 25.56	₪ 28.53	₪ 114.41	

סה"כ צריכה
סה"כ לתשלום

200.95 ₪	תשלום קבוע
0.00 ₪	תשלום עבור גודל חיבור בKVA (0x0)
0.588	מקדם הספק





₪ 56.99	תשלום עבור מקדם הספק	
₪ 372.35	סה"כ לתשלום	לא כולל מע"מ

התפלגות חיוב בש"ח לפי תעו"ז

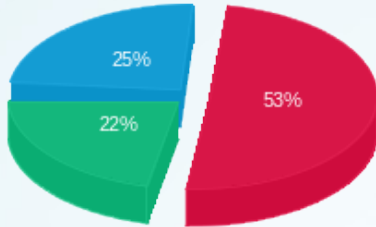

- פסגה (60.31)
- גבע (25.56)
- שפל (28.53)

הסטוריית צריכה בקוט"ש

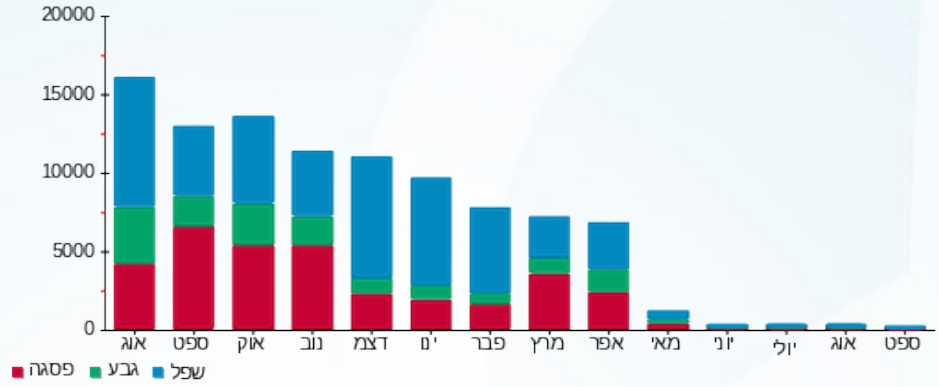

16/09/20 תאריך הפקה:
 01/09/20 תאריך קריאה נוכחית:
 03/08/20 תאריך קריאה קודמת:

שם דייר: ערן פלח
 שם אתר: פישמן ריינס 6 ת"א

לקוח/ה נכבד/ה, אנו מתכבדים להגיש את חישוב צריכת החשמל לתקופה 01/09/20 - 03/08/20:

ערן פלח - 4 - 00024404 (0x0)

סוג תעריף	סוג צריכה	קריאה קודמת	קריאה נוכחית	סה"כ צריכה בקוט"ש	מחיר לקוט"ש בא"ג	סה"כ לתשלום
פרטי חשבון עבור תאריכים:						
		03/08/20	31/08/20			
777	פסגה	0.22	0.22	0.002	102.72	0.00 ₪
778	גבע	499,999.74	499,999.74	0.00	46.71	0.00 ₪
779	שפל	499,999.71	499,999.71	0.00	32.13	0.00 ₪
פרטי חשבון עבור תאריכים:						
		01/09/20	01/09/20			
777	פסגה	0.22	0.22	0.00	45.44	0.00 ₪
778	גבע	499,999.74	499,999.74	0.00	37.65	0.00 ₪
779	שפל	499,999.71	499,999.71	0.00	31.07	0.00 ₪

סה"כ לדייר:

פסגה	גבע	שפל	סה"כ	שיא ביקוש
0.002	0.00	0.00	0.002	0.008
0.00 ₪	0.00 ₪	0.00 ₪	0.00 ₪	

סה"כ צריכה
 סה"כ לתשלום

36.10 ₪	תשלום קבוע	לא כולל מע"מ
0.00 ₪	תשלום עבור גודל חיבור בKVA (0x0)	
0.011	מקדם הספק	
0.00 ₪	תשלום עבור מקדם הספק	
36.10 ₪	סה"כ לתשלום	

התפלגות חיוב בש"ח לפי תעו"ז



פסגה (0.002 ₪)
 גבע (0.00 ₪)
 שפל (0.00 ₪)

הסטוריית צריכה בקוט"ש

