



21/09/20 תאריך הפקה:
 10/09/20 תאריך קריאה נוכחית:
 12/08/20 תאריך קריאה קודמת:

שם דייר: אבני טל
שם אתר: בית מור

לקוח/ה נכבד/ה, אנו מתכבדים להגיש את חישוב צריכת החשמל לתקופה 10/09/20 - 12/08/20:

אבני טל - 2 - 00012840(0x0)

סוג תעריף	סוג צריכה	קריאה קודמת	קריאה נוכחית	סה"כ צריכה בקוט"ש	מחיר לקוט"ש בא"ג	סה"כ לתשלום
פרטי חשבון עבור תאריכים:			10/09/20	02/09/20		
777	פסגה	7.39	1,952.67	1,945.28	45.44	883.94 ₪
778	גבע	0.00	50.84	50.84	37.65	19.14 ₪
779	שפל	0.00	72.59	72.59	31.07	22.55 ₪

אבני טל - 2 - 00018375(0x0)

סוג תעריף	סוג צריכה	קריאה קודמת	קריאה נוכחית	סה"כ צריכה בקוט"ש	מחיר לקוט"ש בא"ג	סה"כ לתשלום
פרטי חשבון עבור תאריכים:			31/08/20	12/08/20		
777	פסגה	542,500.53	546,005.59	3,505.07	102.72	3,600.41 ₪
778	גבע	365,066.86	366,894.40	1,827.54	46.71	853.65 ₪
779	שפל	201,183.90	201,520.05	336.15	32.13	108.01 ₪
פרטי חשבון עבור תאריכים:			01/09/20	01/09/20		
777	פסגה	546,005.59	546,401.30	395.71	45.44	179.81 ₪
778	גבע	366,894.40	366,895.57	1.17	37.65	0.44 ₪
779	שפל	201,520.05	201,524.11	4.05	31.07	1.26 ₪

סה"כ לדייר:

פסגה	גבע	שפל	סה"כ	שיא ביקוש
5,846.06	1,879.56	412.80	8,138.42	
₪ 4,664.15	₪ 873.23	₪ 131.82	₪ 5,669.20	

סה"כ צריכה
סה"כ לתשלום

200.95 ₪	תשלום קבוע	
0.00 ₪	תשלום עבור גודל חיבור KVA (0x0)	
5,870.15 ₪	סה"כ לתשלום	לא כולל מע"מ





התפלגות חיוב בש"ח לפי תעו"ז

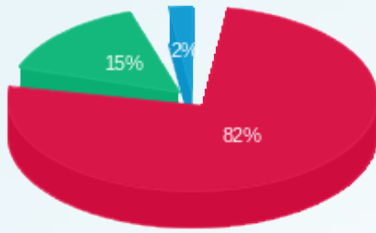

פסגה (4,664.15) ₪
 גבע (873.23) ₪
 שפל (131.82) ₪

הסטוריית צריכה בקוט"ש

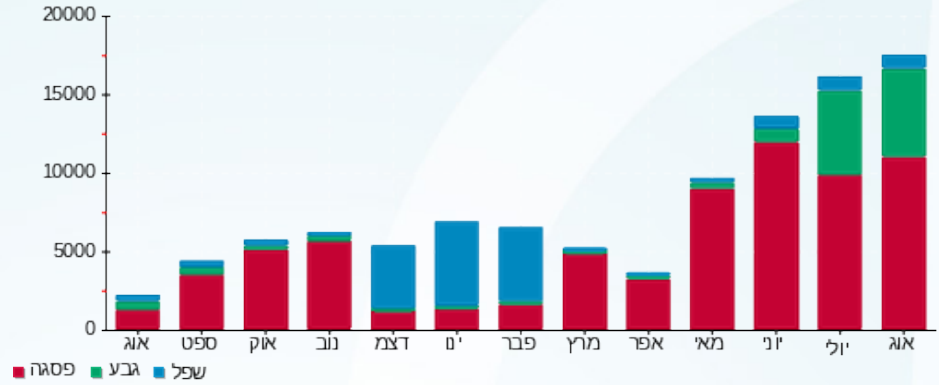



21/09/20 תאריך הפקה:
 10/09/20 תאריך קריאה נכחית:
 12/08/20 תאריך קריאה קודמת:

שם דייר: אבני טל 2
שם אתר: בית מור

לקוח/ה נכבד/ה, אנו מתכבדים להגיש את חישוב צריכת החשמל לתקופה 10/09/20 - 12/08/20:

אבני טל - 8 - 00012840 (0x0)

סוג תעריף	סוג צריכה	קריאה קודמת	קריאה נכחית	סה"כ צריכה בקוט"ש	מחיר לקוט"ש בא"ג	סה"כ לתשלום
פרטי חשבון עבור תאריכים:			10/09/20	02/09/20		
777	פסגה	45,361.17	45,424.95	63.78	45.44	28.98 ₪
778	גבע	17,596.24	17,605.97	9.73	37.65	3.66 ₪
779	שפל	37,643.35	37,660.31	16.96	31.07	5.27 ₪

אבני טל - 1 - 00013069 (0x0)

סוג תעריף	סוג צריכה	קריאה קודמת	קריאה נכחית	סה"כ צריכה בקוט"ש	מחיר לקוט"ש בא"ג	סה"כ לתשלום
פרטי חשבון עבור תאריכים:			31/08/20	12/08/20		
777	פסגה	29,033.58	29,256.67	223.09	102.72	229.16 ₪
778	גבע	6,328.58	6,428.74	100.17	46.71	46.79 ₪
779	שפל	15,681.87	15,719.08	37.21	32.13	11.96 ₪
פרטי חשבון עבור תאריכים:			10/09/20	01/09/20		
777	פסגה	29,256.67	29,500.03	243.36	45.44	110.58 ₪
778	גבע	6,428.74	6,439.42	10.67	37.65	4.02 ₪
779	שפל	15,719.08	15,742.13	23.05	31.07	7.16 ₪

אבני טל - 8 - 00018375 (0x0)

סוג תעריף	סוג צריכה	קריאה קודמת	קריאה נכחית	סה"כ צריכה בקוט"ש	מחיר לקוט"ש בא"ג	סה"כ לתשלום
פרטי חשבון עבור תאריכים:			31/08/20	12/08/20		
777	פסגה	6,899.87	7,005.02	105.15	102.72	108.01 ₪
778	גבע	1,441.96	1,517.84	75.87	46.71	35.44 ₪
779	שפל	3,544.67	3,619.42	74.75	32.13	24.02 ₪
פרטי חשבון עבור תאריכים:			01/09/20	01/09/20		
777	פסגה	7,005.02	7,018.94	13.92	45.44	6.33 ₪
778	גבע	1,517.84	1,518.21	0.37	37.65	0.14 ₪
779	שפל	3,619.42	3,620.42	1.00	31.07	0.31 ₪





סה"כ לדירה:

פסגה	גבע	שפל	סה"כ	שיא ביקוש
649.30	196.82	152.98	999.10	
₪ 483.06	₪ 90.05	₪ 48.72	₪ 621.83	

סה"כ צריכה

סה"כ לתשלום

תשלום קבוע	תשלום עבור גודל חיבור ב-KVA (0x0)	סה"כ לתשלום	לא כולל מע"מ
₪ 200.95	₪ 0.00	₪ 822.78	

התפלגות חיוב בש"ח לפי תע"ז

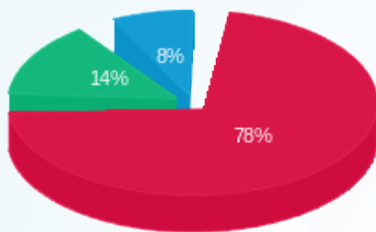

- פסגה (₪ 483.06)
- גבע (₪ 90.05)
- שפל (₪ 48.72)

הסטוריית צריכה בקוט"ש

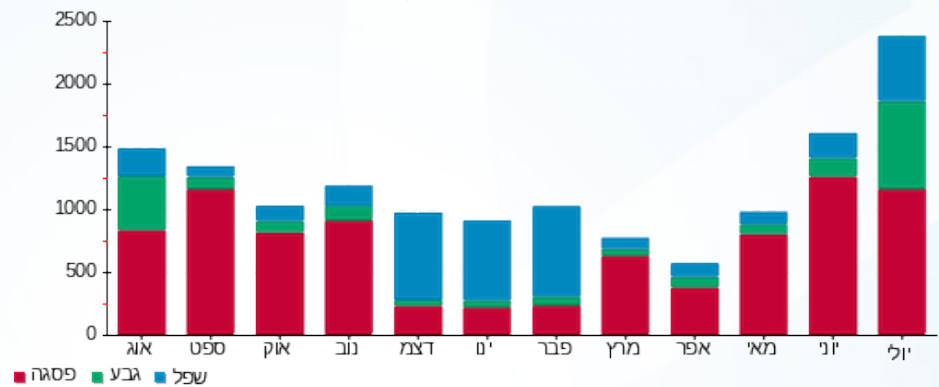

21/09/20 תאריך הפקה:
 10/09/20 תאריך קריאה נכחית:
 12/08/20 תאריך קריאה קודמת:

שם דייר: אדם מילא 2
 שם אתר: בית מור

לקוח/ה נכבד/ה, אנו מתכבדים להגיש את חישוב צריכת החשמל לתקופה 12/08/20 - 10/09/20:

רונה כהן אדריכלים - 1 - 00012840(0x0)

סוג תעריף	סוג צריכה	קריאה קודמת	קריאה נכחית	סה"כ צריכה בקוט"ש	מחיר לקוט"ש בא"ג	סה"כ לתשלום
פרטי חשבון עבור תאריכים:						
777	פסגה	02/09/20	10/09/20	-769.96	45.44	₪ -349.87
778	גבע	0.00	98.21	-98.21	37.65	₪ -36.98
779	שפל	0.00	105.44	-105.44	31.07	₪ -32.76

אדם מילוא - קומה 0 - 3 - 00012840(0x0)

סוג תעריף	סוג צריכה	קריאה קודמת	קריאה נכחית	סה"כ צריכה בקוט"ש	מחיר לקוט"ש בא"ג	סה"כ לתשלום
פרטי חשבון עבור תאריכים:						
777	פסגה	02/09/20	10/09/20	1,237.24	45.44	₪ 562.20
778	גבע	0.00	366.33	366.33	37.65	₪ 137.92
779	שפל	0.00	909.69	909.69	31.07	₪ 282.64

ראשי מעגלים 6-9 11-35 - 6 - 00012840(0x0)

סוג תעריף	סוג צריכה	קריאה קודמת	קריאה נכחית	סה"כ צריכה בקוט"ש	מחיר לקוט"ש בא"ג	סה"כ לתשלום
פרטי חשבון עבור תאריכים:						
777	פסגה	02/09/20	10/09/20	966,544.67	45.44	₪ 701.88
778	גבע	994,231.00	994,404.72	173.71	37.65	₪ 65.40
779	שפל	882,891.26	883,132.86	241.60	31.07	₪ 75.07

שי יוכלמן אולפן - 7 - 00012840(0x0)

סוג תעריף	סוג צריכה	קריאה קודמת	קריאה נכחית	סה"כ צריכה בקוט"ש	מחיר לקוט"ש בא"ג	סה"כ לתשלום
פרטי חשבון עבור תאריכים:						
777	פסגה	02/09/20	10/09/20	969.96	45.44	₪ -165.46
778	גבע	1,100.59	1,176.19	-75.60	37.65	₪ -28.46
779	שפל	1,576.35	1,629.82	-53.47	31.07	₪ -16.61



אדם מילוא - קומה 0 - 3 - 00018375(0x0)

סה"כ לתשלום	מחיר לקוט"ש בא"ג	סה"כ צריכה בקוט"ש	קריאה נוכחית	קריאה קודמת	סוג צריכה	סוג תעריף
			31/08/20	12/08/20	פרטי חשבון עבור תאריכים:	
2,427.31 ₪	102.72	2,363.04	1,567,808.26	1,565,445.22	פסגה	777
838.35 ₪	46.71	1,794.80	1,239,819.35	1,238,024.56	גבע	778
1,402.39 ₪	32.13	4,364.72	1,520,425.79	1,516,061.07	שפל	779
			01/09/20	01/09/20	פרטי חשבון עבור תאריכים:	
132.75 ₪	45.44	292.14	1,568,100.40	1,567,808.26	פסגה	777
12.75 ₪	37.65	33.86	1,239,853.22	1,239,819.35	גבע	778
42.22 ₪	31.07	135.90	1,520,561.69	1,520,425.79	שפל	779

רונה כהן אדריכלים - 4 - 00018375(0x0)

סה"כ לתשלום	מחיר לקוט"ש בא"ג	סה"כ צריכה בקוט"ש	קריאה נוכחית	קריאה קודמת	סוג צריכה	סוג תעריף
			31/08/20	12/08/20	פרטי חשבון עבור תאריכים:	
-703.71 ₪	102.72	-685.07	101,278.54	100,593.47	פסגה	777
-220.28 ₪	46.71	-471.58	50,379.82	49,908.24	גבע	778
-94.29 ₪	32.13	-293.47	51,114.50	50,821.04	שפל	779
			01/09/20	01/09/20	פרטי חשבון עבור תאריכים:	
-43.49 ₪	45.44	-95.71	101,374.25	101,278.54	פסגה	777
-2.75 ₪	37.65	-7.30	50,387.12	50,379.82	גבע	778
-4.63 ₪	31.07	-14.91	51,129.41	51,114.50	שפל	779

ראשי מעגלים 6-9-11-35 - 6 - 00018375(0x0)

סה"כ לתשלום	מחיר לקוט"ש בא"ג	סה"כ צריכה בקוט"ש	קריאה נוכחית	קריאה קודמת	סוג צריכה	סוג תעריף
			31/08/20	12/08/20	פרטי חשבון עבור תאריכים:	
3,082.04 ₪	102.72	3,000.43	1,208,391.88	1,205,391.45	פסגה	777
831.96 ₪	46.71	1,781.13	795,803.39	794,022.26	גבע	778
479.47 ₪	32.13	1,492.29	766,245.45	764,753.16	שפל	779
			01/09/20	01/09/20	פרטי חשבון עבור תאריכים:	
168.83 ₪	45.44	371.54	1,208,763.42	1,208,391.88	פסגה	777
5.15 ₪	37.65	13.68	795,817.08	795,803.39	גבע	778
11.58 ₪	31.07	37.26	766,282.71	766,245.45	שפל	779





שי יוכלמן אולפן - 7 - 00018375 (0x0)

סה"כ לתשלום	מחיר לקוט"ש בא"ג	סה"כ צריכה בקוט"ש	קריאה נוכחית	קריאה קודמת	סוג צריכה	סוג תעריף
			31/08/20	12/08/20	פרטי חשבון עבור תאריכים:	
₪ -931.36	102.72	-906.69	257,637.70	256,731.01	פסגה	777
₪ -218.76	46.71	-468.34	114,792.21	114,323.88	גבע	778
₪ -163.92	32.13	-510.18	115,690.28	115,180.10	שפל	779
			01/09/20	01/09/20	פרטי חשבון עבור תאריכים:	
₪ -50.60	45.44	-111.35	257,749.06	257,637.70	פסגה	777
₪ -0.80	37.65	-2.11	114,794.33	114,792.21	גבע	778
₪ -1.76	31.07	-5.66	115,695.94	115,690.28	שפל	779

סה"כ לדייר:

שיא ביקוש	סה"כ	שפל	גבע	פסגה	
	15,114.82	6,198.35	3,040.37	5,876.11	סה"כ צריכה
	₪ 8,193.44	₪ 1,979.39	₪ 1,383.52	₪ 4,830.53	סה"כ לתשלום

₪ 200.95	תשלום קבוע	
₪ 0.00	תשלום עבור גודל חיבור בKVA (0x0)	
₪ 8,394.39	סה"כ לתשלום	לא כולל מע"מ

התפלגות חיוב בש"ח לפי תעו"ז

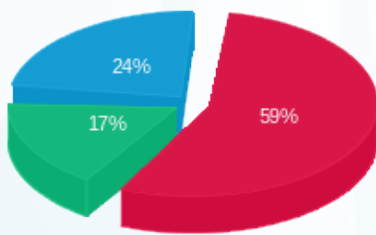

- פסגה (₪ 4,830.53) 17%
- גבע (₪ 1,383.52) 24%
- שפל (₪ 1,979.39) 59%

הסטוריית צריכה בקוט"ש

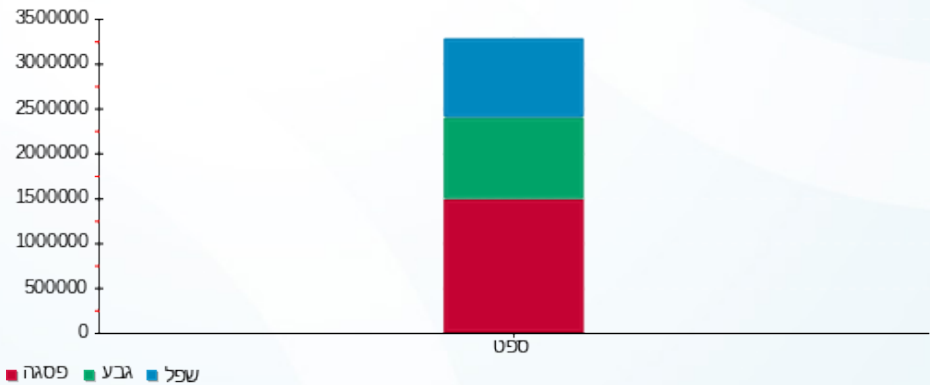



21/09/20

תאריך הפקדה:

שם דייר: אלוני

10/09/20

תאריך קריאה נוכחית:

שם אתר: בית מור

12/08/20

תאריך קריאה קודמת:

לקוח/ה נכבד/ה, אנו מתכבדים להגיש את חישוב צריכת החשמל לתקופה 12/08/20 - 10/09/20:

אלוני - 1 - 81023583(0x0)

סוג תעריף	סוג צריכה	קריאה קודמת	קריאה נוכחית	סה"כ צריכה בקוט"ש	מחיר לקוט"ש בא"ג	סה"כ לתשלום
פרטי חשבון עבור תאריכים:						
		12/08/20	31/08/20			
777	פסגה	58,194.57	58,620.28	425.71	102.72	437.29 ₪
778	גבע	15,687.17	16,012.74	325.58	46.71	152.08 ₪
779	שפל	34,335.49	34,611.84	276.35	32.13	88.79 ₪
פרטי חשבון עבור תאריכים:						
		01/09/20	10/09/20			
777	פסגה	58,620.28	59,066.50	446.22	45.44	202.76 ₪
778	גבע	16,012.74	16,074.48	61.74	37.65	23.24 ₪
779	שפל	34,611.84	34,689.93	78.10	31.07	24.27 ₪

סה"כ לדייר:

שיא ביקוש	סה"כ	שפל	גבע	פסגה
16.33	1,613.69	354.45	387.32	871.93
	₪ 928.43	₪ 113.06	₪ 175.32	₪ 640.05

סה"כ צריכה
סה"כ לתשלום

200.95 ₪	תשלום קבוע	
0.00 ₪	תשלום עבור גודל חיבור בKVA (0x0)	
1,129.38 ₪	סה"כ לתשלום	לא כולל מע"מ

התפלגות חיוב בש"ח לפי תעו"ז

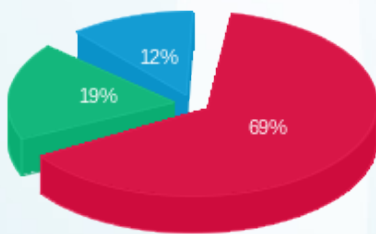

פסגה (₪ 640.05)
גבע (₪ 175.32)
שפל (₪ 113.06)

הסטוריית צריכה בקוט"ש

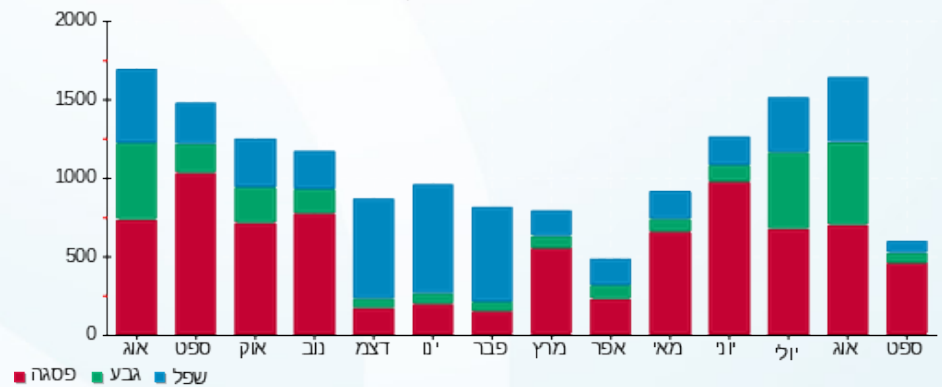



21/09/20 תאריך הפקה:
 10/09/20 תאריך קריאה נוכחית:
 12/08/20 תאריך קריאה קודמת:

שם דייר: ג'יגנטיק בע"מ
שם אתר: בית מור

לקוח/ה נכבד/ה, אנו מתכבדים להגיש את חישוב צריכת החשמל לתקופה 12/08/20 - 10/09/20:

ג'יגנטיק - 1 - 00012840(0x0)

סוג תעריף	סוג צריכה	קריאה קודמת	קריאה נוכחית	סה"כ צריכה בקוט"ש	מחיר לקוט"ש בא"ג	סה"כ לתשלום
			10/09/20			
פרטי חשבון עבור תאריכים:						
777	פסגה	02/09/20	772.99	769.96	45.44	349.87 ₪
778	גבע	0.00	98.21	98.21	37.65	36.98 ₪
779	שפל	0.00	105.44	105.44	31.07	32.76 ₪

ג'יגנטיק בע"מ - 1 - 00018375(0x0)

סוג תעריף	סוג צריכה	קריאה קודמת	קריאה נוכחית	סה"כ צריכה בקוט"ש	מחיר לקוט"ש בא"ג	סה"כ לתשלום
			31/08/20			
פרטי חשבון עבור תאריכים:						
777	פסגה	12/08/20	179,699.47	1,248.25	102.72	1,282.20 ₪
778	גבע	132,704.62	133,511.52	806.90	46.71	376.90 ₪
779	שפל	182,131.69	182,492.87	361.18	32.13	116.05 ₪
			01/09/20			
פרטי חשבון עבור תאריכים:						
777	פסגה	179,699.47	179,900.62	201.14	45.44	91.40 ₪
778	גבע	133,511.52	133,514.82	3.30	37.65	1.24 ₪
779	שפל	182,492.87	182,499.32	6.45	31.07	2.00 ₪

סה"כ לדייר:

פסגה	גבע	שפל	סה"כ	שיא ביקוש
2,219.35	908.42	473.06	3,600.82	
1,723.47 ₪	415.12 ₪	150.81 ₪	2,289.40 ₪	

סה"כ צריכה
סה"כ לתשלום

200.95 ₪	תשלום קבוע	
0.00 ₪	תשלום עבור גודל חיבור בKVA (0x0)	
2,490.35 ₪	סה"כ לתשלום	לא כולל מע"מ





התפלגות חיוב בש"ח לפי תעו"ז

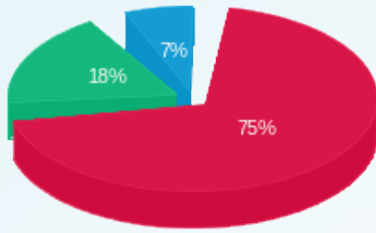

■ פסגה (ש"ח 1,723.47)
■ גבע (ש"ח 415.12)
■ שפל (ש"ח 150.81)

הסטוריית צריכה בקוט"ש

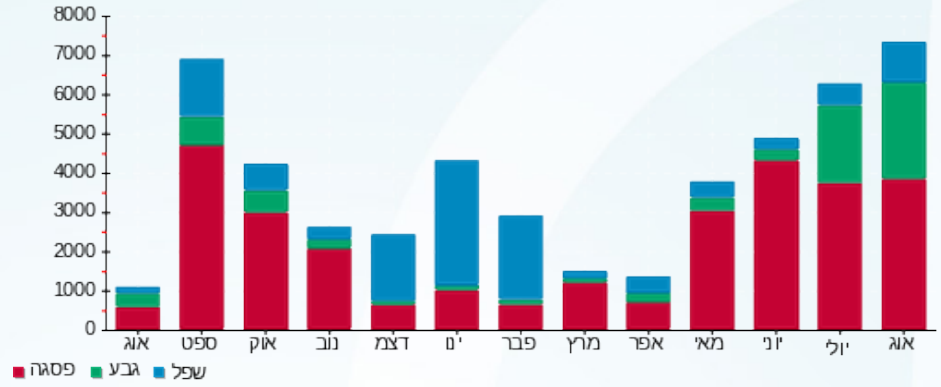

21/09/20 תאריך הפקדה:
 10/09/20 תאריך קריאה נוכחית:
 12/08/20 תאריך קריאה קודמת:

שם דייר: וראייטי
 שם אתר: בית מור

לקוח/ה נכבד/ה, אנו מתכבדים להגיש את חישוב צריכת החשמל לתקופה 12/08/20 - 10/09/20:

וראייטי - 1 - 81025481(0x0)

סה"כ לתשלום	מחיר לקוט"ש בא"ג	סה"כ צריכה בקוט"ש	קריאה נוכחית	קריאה קודמת	סוג צריכה	סוג תעריף
			31/08/20	12/08/20	פרטי חשבון עבור תאריכים:	
294.80 ₪	102.72	287.00	28,465.07	28,178.07	פסגה	777
67.90 ₪	46.71	145.37	7,276.98	7,131.61	גבע	778
47.96 ₪	32.13	149.28	17,800.11	17,650.83	שפל	779
			10/09/20	01/09/20	פרטי חשבון עבור תאריכים:	
111.95 ₪	45.44	246.37	28,711.43	28,465.07	פסגה	777
6.64 ₪	37.65	17.65	7,294.63	7,276.98	גבע	778
15.48 ₪	31.07	49.82	17,849.93	17,800.11	שפל	779

סה"כ לדייר:

שיא ביקוש	סה"כ	שפל	גבע	פסגה	סה"כ צריכה
12.51	895.48	199.10	163.02	533.36	סה"כ לתשלום
	544.74 ₪	63.44 ₪	74.55 ₪	406.75 ₪	

200.95 ₪	תשלום קבוע	
0.00 ₪	תשלום עבור גודל חיבור בKVA (0x0)	
745.69 ₪	סה"כ לתשלום	לא כולל מע"מ

התפלגות חיוב בש"ח לפי תעו"ז

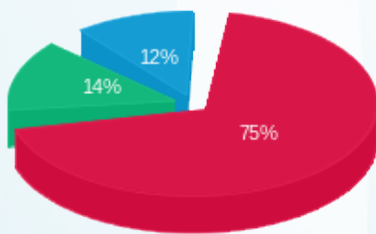

פסגה (406.75 ₪)
 גבע (74.55 ₪)
 שפל (63.44 ₪)

הסטוריית צריכה בקוט"ש

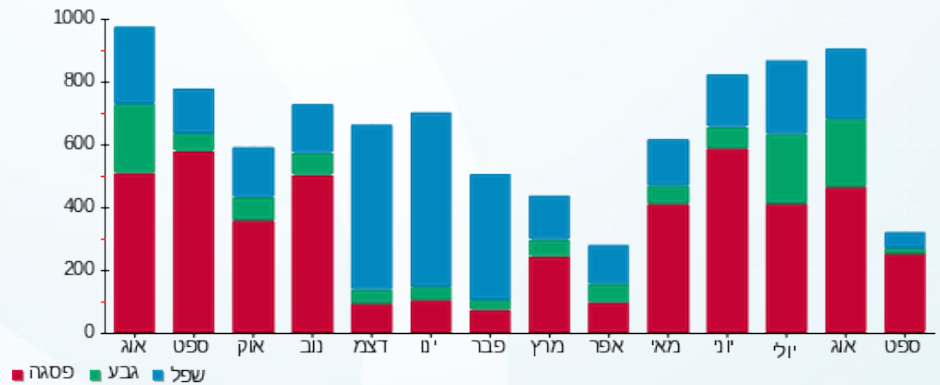

21/09/20 תאריך הפקה:
 10/09/20 תאריך קריאה נוכחי:
 12/08/20 תאריך קריאה קודמת:

שם דייר: טל ביטוח
 שם אתר: בית מור

לקוח/ה נכבד/ה, אנו מתכבדים להגיש את חישוב צריכת החשמל לתקופה 12/08/20 - 10/09/20:

טל ביטוח - 1 - 81025504(0x0)

סוג תעריף	סוג צריכה	קריאה קודמת	קריאה נוכחית	סה"כ צריכה בקוט"ש	מחיר לקוט"ש בא"ג	סה"כ לתשלום
פרטי חשבון עבור תאריכים:						
		12/08/20	31/08/20			
777	פסגה	46,797.97	47,167.32	369.35	102.72	379.39 ₪
778	גבע	14,184.23	14,363.36	179.13	46.71	83.67 ₪
779	שפל	42,436.89	42,669.46	232.57	32.13	74.73 ₪
פרטי חשבון עבור תאריכים:						
		01/09/20	10/09/20			
777	פסגה	47,167.32	47,426.86	259.54	45.44	117.94 ₪
778	גבע	14,363.36	14,382.57	19.21	37.65	7.23 ₪
779	שפל	42,669.46	42,723.14	53.67	31.07	16.68 ₪

סה"כ לדייר:

פסגה	גבע	שפל	סה"כ	שיא ביקוש
628.89	198.34	286.25	1,113.47	13.78
₪ 497.33	₪ 90.90	₪ 91.40	₪ 679.64	

סה"כ צריכה
 סה"כ לתשלום

200.95 ₪	תשלום קבוע	
0.00 ₪	תשלום עבור גודל חיבור בKVA (0x0)	
880.59 ₪	סה"כ לתשלום	לא כולל מע"מ

התפלגות חיוב בש"ח לפי תעו"ז

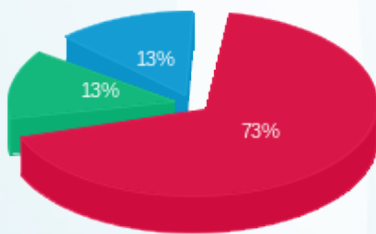

פסגה (₪ 497.33) ■
 גבע (₪ 90.90) ■
 שפל (₪ 91.40) ■

הסטוריית צריכה בקוט"ש





21/09/20 תאריך הפקה:
 10/09/20 תאריך קריאה נוכחית:
 12/08/20 תאריך קריאה קודמת:

שם דייר: טל גולדשמיט פיש
 שם אתר: בית מור

לקוח/ה נכבד/ה, אנו מתכבדים להגיש את חישוב צריכת החשמל לתקופה 10/09/20 - 12/08/20:

טל גולדשמיט פיש - 1 - 70048501(0x0)

סוג תעריף	סוג צריכה	קריאה קודמת	קריאה נוכחית	סה"כ צריכה בקוט"ש	מחיר לקוט"ש בא"ג	סה"כ לתשלום
פרטי חשבון עבור תאריכים:						
777	פסגה	12/08/20	31/08/20	90.54	102.72	93.01 ₪
778	גבע	7,079.34	7,113.37	34.03	46.71	15.90 ₪
779	שפל	6,938.45	6,969.01	30.56	32.13	9.82 ₪
פרטי חשבון עבור תאריכים:						
777	פסגה	6,648.01	6,731.17	83.16	45.44	37.79 ₪
778	גבע	7,113.37	7,116.16	2.79	37.65	1.05 ₪
779	שפל	6,969.01	6,976.85	7.84	31.07	2.44 ₪

סה"כ לדייר:

שיא ביקוש	פסגה	גבע	שפל	סה"כ
	173.71	36.83	38.40	248.93
	130.80 ₪	16.95 ₪	12.26 ₪	160.00 ₪

סה"כ צריכה
 סה"כ לתשלום

97.81 ₪	תשלום קבוע	
0.00 ₪	תשלום עבור גודל חיבור בKVA (0x0)	
257.81 ₪	סה"כ לתשלום	לא כולל מע"מ

התפלגות חיוב בש"ח לפי תעו"ז

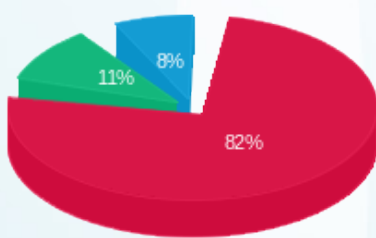

פסגה (130.80 ₪) 82%
 גבע (16.95 ₪) 11%
 שפל (12.26 ₪) 8%

הסטוריית צריכה בקוט"ש

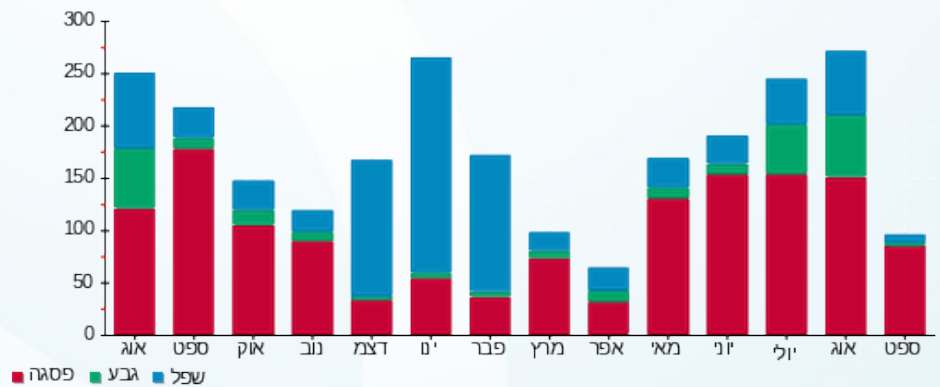

21/09/20 תאריך הפקדה:
 10/09/20 תאריך קריאה נוכחית:
 12/08/20 תאריך קריאה קודמת:

שם דייר: טלי חנוך
 שם אתר: בית מור

לקוח/ה נכבד/ה, אנו מתכבדים להגיש את חישוב צריכת החשמל לתקופה 12/08/20 - 10/09/20:

טלי חנוך - 1 - 81025446 (0x0)

סוג תעריף	סוג צריכה	קריאה קודמת	קריאה נוכחית	סה"כ צריכה בקוט"ש	מחיר לקוט"ש בא"ג	סה"כ לתשלום
פרטי חשבון עבור תאריכים:						
777	פסגה	12/08/20	31/08/20	343.89	102.72	353.24 ₪
778	גבע	12,037.80	12,328.19	290.39	46.71	135.64 ₪
779	שפל	32,390.26	32,523.84	133.58	32.13	42.92 ₪
פרטי חשבון עבור תאריכים:						
777	פסגה	49,254.14	49,628.98	374.84	45.44	170.33 ₪
778	גבע	12,328.19	12,370.48	42.29	37.65	15.92 ₪
779	שפל	32,523.84	32,551.45	27.61	31.07	8.58 ₪

סה"כ לדייר:

פסגה	גבע	שפל	סה"כ	שיא ביקוש
718.73	332.68	161.20	1,212.60	15.90
₪ 523.57	₪ 151.56	₪ 51.50	₪ 726.63	

סה"כ צריכה
 סה"כ לתשלום

200.95 ₪	תשלום קבוע	
0.00 ₪	תשלום עבור גודל חיבור בKVA (0x0)	
927.58 ₪	סה"כ לתשלום	לא כולל מע"מ

התפלגות חיוב בש"ח לפי תעו"ז

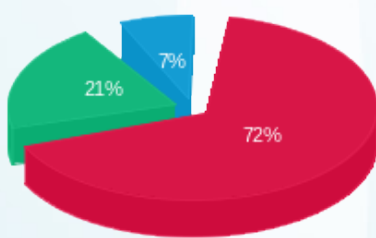

פסגה (₪ 523.57)
 גבע (₪ 151.56)
 שפל (₪ 51.50)

הסטוריית צריכה בקוט"ש

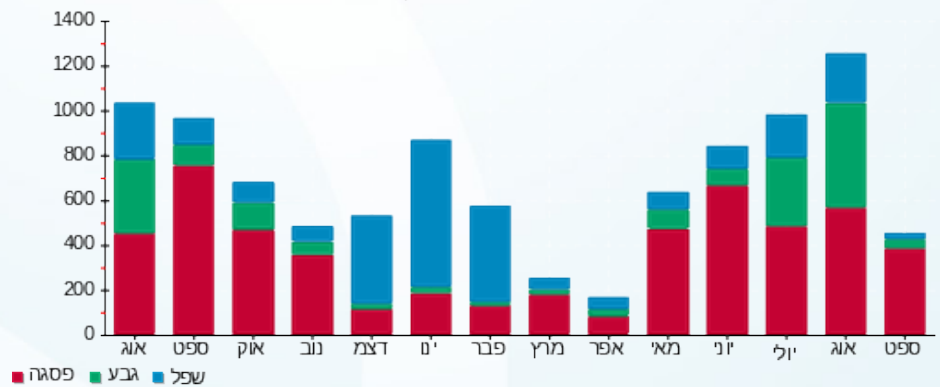



21/09/20

תאריך הפקדה:

שם דייר: יוכלמן משרדים קומה 3

10/09/20

תאריך קריאה נוכחית:

שם אתר: בית מור

12/08/20

תאריך קריאה קודמת:

לקוח/ה נכבד/ה, אנו מתכבדים להגיש את חישוב צריכת החשמל לתקופה 12/08/20 - 10/09/20:

יוכלמן משרדים קומה 3 - 1 - 81026149(0x0)

סוג תעריף	סוג צריכה	קריאה קודמת	קריאה נוכחית	סה"כ צריכה בקוט"ש	מחיר לקוט"ש בא"ג	סה"כ לתשלום
פרטי חשבון עבור תאריכים:						
		12/08/20	31/08/20			
777	פסגה	92,437.92	92,801.33	363.42	102.72	373.30 ₪
778	גבע	17,876.17	18,014.08	137.91	46.71	64.42 ₪
779	שפל	36,018.86	36,230.71	211.86	32.13	68.07 ₪
פרטי חשבון עבור תאריכים:						
		01/09/20	10/09/20			
777	פסגה	92,801.33	93,160.48	359.15	45.44	163.20 ₪
778	גבע	18,014.08	18,040.21	26.14	37.65	9.84 ₪
779	שפל	36,230.71	36,302.70	71.99	31.07	22.37 ₪

סה"כ לדייר:

פסגה	גבע	שפל	סה"כ	שיא ביקוש
722.56	164.04	283.84	1,170.45	23.01
₪ 536.50	₪ 74.26	₪ 90.44	₪ 701.19	

סה"כ צריכה
סה"כ לתשלום

200.95 ₪	תשלום קבוע	
0.00 ₪	תשלום עבור גודל חיבור בKVA (0x0)	
902.14 ₪	סה"כ לתשלום	לא כולל מע"מ

התפלגות חיוב בש"ח לפי תעו"ז

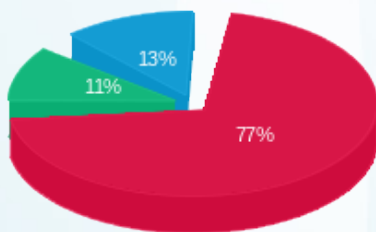

פסגה (536.50 ₪)
גבע (74.26 ₪)
שפל (90.44 ₪)

הסטוריית צריכה בקוט"ש

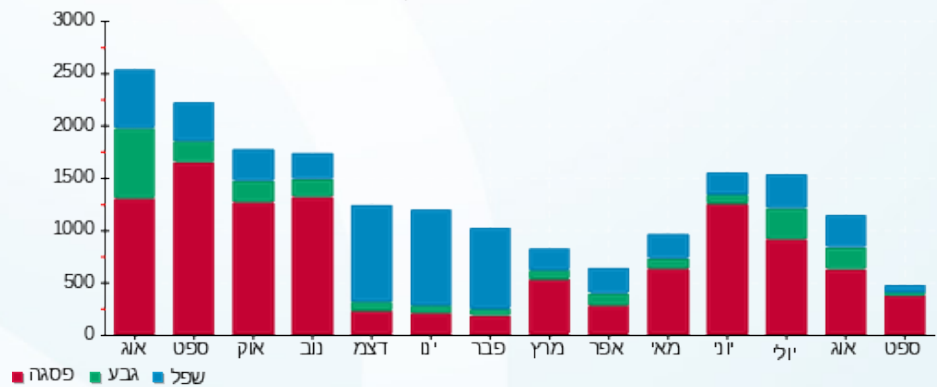



21/09/20

תאריך הפקה:

שם דייר: כחלון

10/09/20

תאריך קריאה נוכחית:

שם אתר: בית מור

12/08/20

תאריך קריאה קודמת:

לקוח/ה נכבד/ה, אנו מתכבדים להגיש את חישוב צריכת החשמל לתקופה 10/09/20 - 12/08/20:

כחלון - 1 - 81021625(0x0)

סה"כ לתשלום	מחיר לקוט"ש בא"ג	סה"כ צריכה בקוט"ש	קריאה נוכחית	קריאה קודמת	סוג צריכה	סוג תעריף
			31/08/20	12/08/20	פרטי חשבון עבור תאריכים:	
₪ 363.89	102.72	354.25	60,990.65	60,636.40	פסגה	777
₪ 82.68	46.71	177.00	19,484.65	19,307.65	גבע	778
₪ 78.86	32.13	245.45	42,310.25	42,064.80	שפל	779
			10/09/20	01/09/20	פרטי חשבון עבור תאריכים:	
₪ 137.30	45.44	302.15	61,292.80	60,990.65	פסגה	777
₪ 17.26	37.65	45.85	19,530.50	19,484.65	גבע	778
₪ 25.00	31.07	80.45	42,390.70	42,310.25	שפל	779

סה"כ לדייר:

שיא ביקוש	סה"כ	שפל	גבע	פסגה
10.05	1,205.15	325.90	222.85	656.40
	₪ 704.98	₪ 103.86	₪ 99.94	₪ 501.18

סה"כ צריכה
סה"כ לתשלום

₪ 200.95	תשלום קבוע	
₪ 0.00	תשלום עבור גודל חיבור ב-KVA (0x0)	
₪ 905.93	סה"כ לתשלום	לא כולל מע"מ

התפלגות חיוב בש"ח לפי תעו"ז

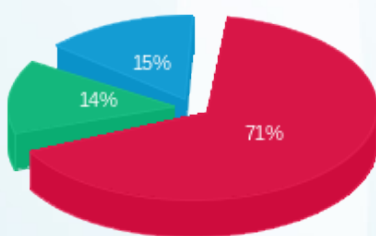

פסגה (₪ 501.18) ■
גבע (₪ 99.94) ■
שפל (₪ 103.86) ■

הסטוריית צריכה בקוט"ש

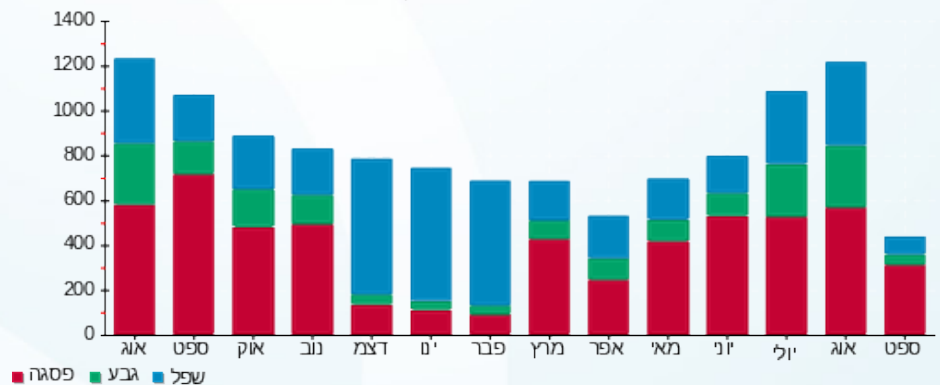



21/09/20

תאריך הפקדה:

שם דייר: מודוס

10/09/20

תאריך קריאה נוכחית:

שם אתר: בית מור

12/08/20

תאריך קריאה קודמת:

לקוח/ה נכבד/ה, אנו מתכבדים להגיש את חישוב צריכת החשמל לתקופה 12/08/20 - 10/09/20:

מודוס - 1 - 81025493(0x0)

סוג תעריף	סוג צריכה	קריאה קודמת	קריאה נוכחית	סה"כ צריכה בקוט"ש	מחיר לקוט"ש בא"ג	סה"כ לתשלום
פרטי חשבון עבור תאריכים:						
		12/08/20	31/08/20			
777	פסגה	39,441.32	39,491.31	49.99	102.72	51.35 ₪
778	גבע	13,597.75	13,637.68	39.93	46.71	18.65 ₪
779	שפל	26,190.69	26,293.37	102.68	32.13	32.99 ₪
פרטי חשבון עבור תאריכים:						
		01/09/20	10/09/20			
777	פסגה	39,491.31	39,584.08	92.77	45.44	42.16 ₪
778	גבע	13,637.68	13,650.94	13.26	37.65	4.99 ₪
779	שפל	26,293.37	26,329.78	36.42	31.07	11.31 ₪

סה"כ לדייר:

פסגה	גבע	שפל	סה"כ	שיא ביקוש
142.76	53.19	139.10	335.05	17.68
₪ 93.50	₪ 23.64	₪ 44.31	₪ 161.45	

סה"כ צריכה
סה"כ לתשלום

200.95 ₪	תשלום קבוע	
0.00 ₪	תשלום עבור גודל חיבור בKVA (0x0)	
362.40 ₪	סה"כ לתשלום	לא כולל מע"מ

התפלגות חיוב בש"ח לפי תעו"ז

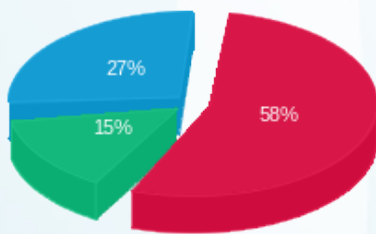

פסגה (₪ 93.50)
גבע (₪ 23.64)
שפל (₪ 44.31)

הסטוריית צריכה בקוט"ש

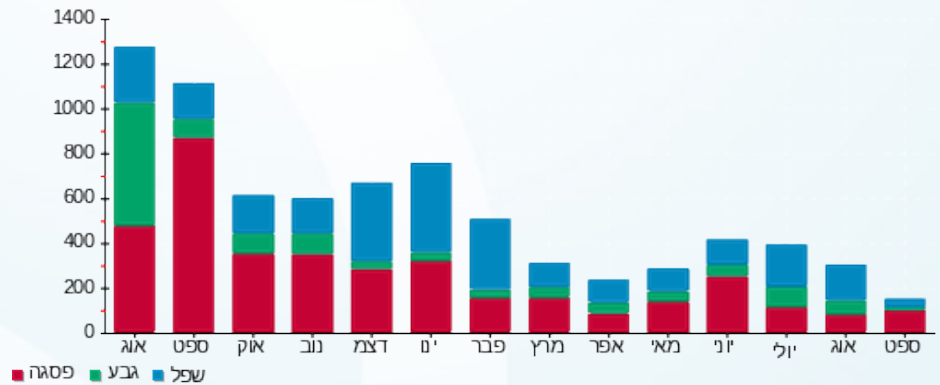



21/09/20

תאריך הפקה:

שם דייר: מכון אדם

10/09/20

תאריך קריאה נוכחית:

שם אתר: בית מור

12/08/20

תאריך קריאה קודמת:

לקוח/ה נכבד/ה, אנו מתכבדים להגיש את חישוב צריכת החשמל לתקופה 10/09/20 - 12/08/20:

מכון אדם - 1 - 9071588(0x0)

סה"כ לתשלום	מחיר לקוט"ש בא"ג	סה"כ צריכה בקוט"ש	קריאה נוכחית	קריאה קודמת	סוג צריכה	סוג תעריף
			31/08/20	12/08/20	פרטי חשבון עבור תאריכים:	
2,161.23 ₪	102.72	2,104.00	508,226.00	506,122.00	פסגה	777
583.41 ₪	46.71	1,249.00	162,658.00	161,409.00	גבע	778
281.78 ₪	32.13	877.00	305,254.00	304,377.00	שפל	779
			10/09/20	01/09/20	פרטי חשבון עבור תאריכים:	
798.84 ₪	45.44	1,758.00	509,984.00	508,226.00	פסגה	777
46.31 ₪	37.65	123.00	162,781.00	162,658.00	גבע	778
71.77 ₪	31.07	231.00	305,485.00	305,254.00	שפל	779

סה"כ לדייר:

שיא ביקוש	סה"כ	שפל	גבע	פסגה	סה"כ צריכה
	6,342.00	1,108.00	1,372.00	3,862.00	סה"כ לתשלום
	3,943.33 ₪	353.55 ₪	629.72 ₪	2,960.06 ₪	

200.95 ₪	תשלום קבוע	
0.00 ₪	תשלום עבור גודל חיבור ב-KVA (0x0)	
4,144.28 ₪	סה"כ לתשלום	לא כולל מע"מ

התפלגות חיוב בש"ח לפי תעו"ז

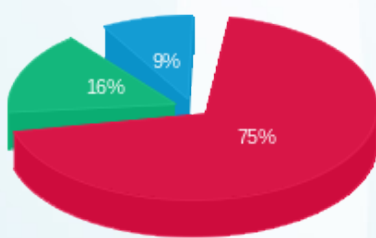

■ פסגה (2,960.06 ₪)
■ גבע (629.72 ₪)
■ שפל (353.55 ₪)

הסטוריית צריכה בקוט"ש

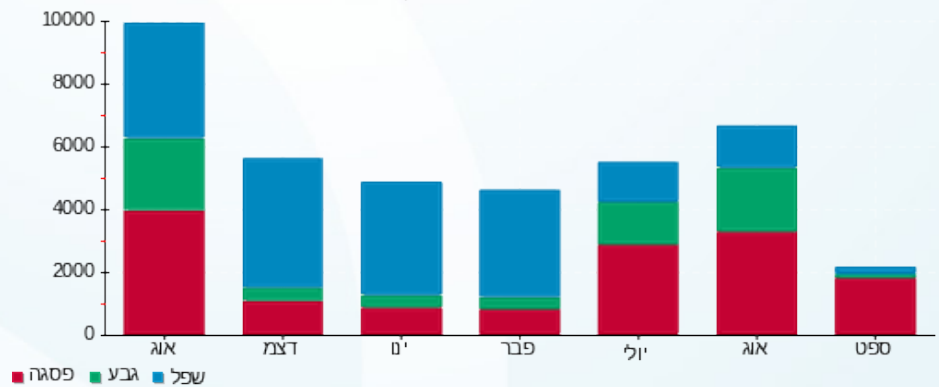

21/09/20 תאריך הפקה:
 10/09/20 תאריך קריאה נוכחית:
 12/08/20 תאריך קריאה קודמת:

שם דייר: ס.ח.א
 שם אתר: בית מור

לקוח/ה נכבד/ה, אנו מתכבדים להגיש את חישוב צריכת החשמל לתקופה 10/09/20 - 12/08/20:

ס.ח.א - 1 - 81022030(0x0)

סוג תעריף	סוג צריכה	קריאה קודמת	קריאה נוכחית	סה"כ צריכה בקוט"ש	מחיר לקוט"ש בא"ג	סה"כ לתשלום
פרטי חשבון עבור תאריכים:						
		12/08/20	31/08/20			
777	פסגה	30,894.45	31,401.80	507.35	102.72	521.15 ₪
778	גבע	7,794.10	7,898.50	104.40	46.71	48.77 ₪
779	שפל	23,109.00	23,194.20	85.20	32.13	27.37 ₪
פרטי חשבון עבור תאריכים:						
		01/09/20	10/09/20			
777	פסגה	31,401.80	31,750.30	348.50	45.44	158.36 ₪
778	גבע	7,898.50	7,908.45	9.95	37.65	3.75 ₪
779	שפל	23,194.20	23,226.45	32.25	31.07	10.02 ₪

סה"כ לדייר:

פסגה	גבע	שפל	סה"כ	שיא ביקוש
855.85	114.35	117.45	1,087.65	6.30
₪ 679.51	₪ 52.51	₪ 37.39	₪ 769.41	

סה"כ צריכה
 סה"כ לתשלום

200.95 ₪	תשלום קבוע	
0.00 ₪	תשלום עבור גודל חיבור בKVA (0x0)	
970.36 ₪	סה"כ לתשלום	לא כולל מע"מ

התפלגות חיוב בש"ח לפי תעו"ז

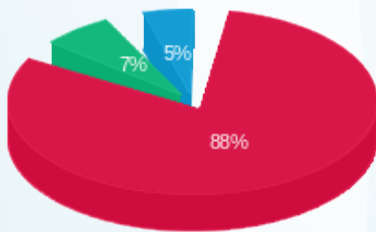

פסגה (₪ 679.51)
 גבע (₪ 52.51)
 שפל (₪ 37.39)

הסטוריית צריכה בקוט"ש





21/09/20 תאריך הפקה:
 10/09/20 תאריך קריאה נוכחית:
 12/08/20 תאריך קריאה קודמת:

שם דייר: סקרינז קרוס
שם אתר: בית מור

לקוח/ה נכבד/ה, אנו מתכבדים להגיש את חישוב צריכת החשמל לתקופה 12/08/20 - 10/09/20:

טל ביטוח - 1 - 81025504(0x0)

סוג תעריף	סוג צריכה	קריאה קודמת	קריאה נוכחית	סה"כ צריכה בקוט"ש	מחיר לקוט"ש בא"ג	סה"כ לתשלום
פרטי חשבון עבור תאריכים:						
		12/08/20	31/08/20			
777	פסגה	46,797.97	47,167.32	-369.35	102.72	₪ -379.39
778	גבע	14,184.23	14,363.36	-179.13	46.71	₪ -83.67
779	שפל	42,436.89	42,669.46	-232.57	32.13	₪ -74.73
פרטי חשבון עבור תאריכים:						
		01/09/20	10/09/20			
777	פסגה	47,167.32	47,426.86	-259.54	45.44	₪ -117.94
778	גבע	14,363.36	14,382.57	-19.21	37.65	₪ -7.23
779	שפל	42,669.46	42,723.14	-53.67	31.07	₪ -16.68

ראשי לוח - 1 - 81026861(0x0)

סוג תעריף	סוג צריכה	קריאה קודמת	קריאה נוכחית	סה"כ צריכה בקוט"ש	מחיר לקוט"ש בא"ג	סה"כ לתשלום
פרטי חשבון עבור תאריכים:						
		12/08/20	31/08/20			
777	פסגה	174,315.36	175,483.48	1,168.12	102.72	₪ 1,199.89
778	גבע	55,175.45	55,898.32	722.88	46.71	₪ 337.66
779	שפל	143,212.58	144,090.65	878.08	32.13	₪ 282.13
פרטי חשבון עבור תאריכים:						
		01/09/20	10/09/20			
777	פסגה	175,483.48	176,698.86	1,215.38	45.44	₪ 552.27
778	גבע	55,898.32	56,052.06	153.74	37.65	₪ 57.88
779	שפל	144,090.65	144,365.22	274.56	31.07	₪ 85.31

סה"כ לדייר:

פסגה	גבע	שפל	סה"כ	שיא ביקוש
1,754.61	678.27	866.39	3,299.28	39.42
₪ 1,254.83	₪ 304.63	₪ 276.03	₪ 1,835.50	

סה"כ צריכה
סה"כ לתשלום

200.95 ₪	תשלום קבוע	
0.00 ₪	תשלום עבור גודל חיבור בKVA (0x0)	
2,036.45 ₪	סה"כ לתשלום	לא כולל מע"מ





21/09/20

תאריך הפקדה:

שם דייר: פרי בלאו

10/09/20

תאריך קריאה נוכחית:

שם אתר: בית מור

12/08/20

תאריך קריאה קודמת:

לקוח/ה נכבד/ה, אנו מתכבדים להגיש את חישוב צריכת החשמל לתקופה 12/08/20 - 10/09/20:

פרי בלאו - 1 - 81025485(0x0)

סה"כ לתשלום	מחיר לקוט"ש בא"ג	סה"כ צריכה בקוט"ש	קריאה נוכחית	קריאה קודמת	סוג צריכה	סוג תעריף
			31/08/20	12/08/20	פרטי חשבון עבור תאריכים:	
₪ 367.89	102.72	358.15	46,085.11	45,726.97	פסגה	777
₪ 100.69	46.71	215.57	11,227.89	11,012.32	גבע	778
₪ 70.28	32.13	218.75	28,469.85	28,251.10	שפל	779
			10/09/20	01/09/20	פרטי חשבון עבור תאריכים:	
₪ 182.36	45.44	401.32	46,486.44	46,085.11	פסגה	777
₪ 9.49	37.65	25.19	11,253.08	11,227.89	גבע	778
₪ 18.02	31.07	58.00	28,527.85	28,469.85	שפל	779

סה"כ לדייר:

שיא ביקוש	סה"כ	שפל	גבע	פסגה
13.40	1,276.98	276.75	240.76	759.47
	₪ 748.73	₪ 88.31	₪ 110.18	₪ 550.25

סה"כ צריכה
סה"כ לתשלום

₪ 200.95	תשלום קבוע	
₪ 0.00	תשלום עבור גודל חיבור בKVA (0x0)	
₪ 949.68	סה"כ לתשלום	לא כולל מע"מ

התפלגות חיוב בש"ח לפי תעו"ז

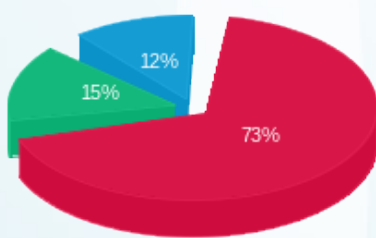

פסגה (₪ 550.25) 73%
גבע (₪ 110.18) 15%
שפל (₪ 88.31) 12%

הסטוריית צריכה בקוט"ש

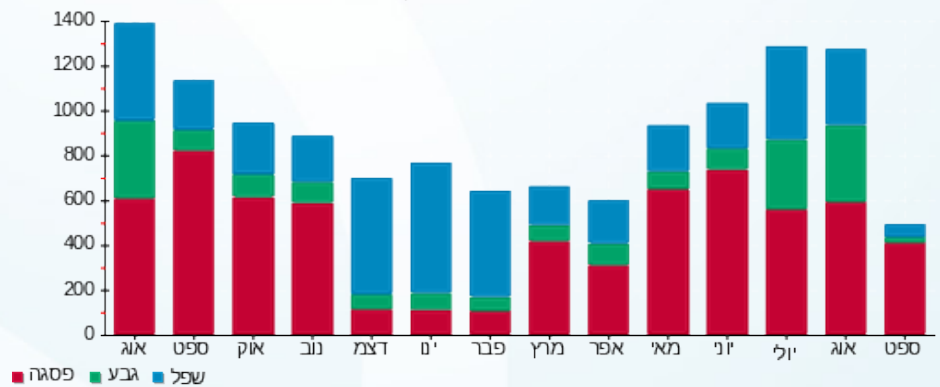



21/09/20 תאריך הפקדה:
 10/09/20 תאריך קריאה נוכחית:
 12/08/20 תאריך קריאה קודמת:

שם דייר: קריסטליין בריאות ויופי בעמ
 שם אתר: בית מור

לקוח/ה נכבד/ה, אנו מתכבדים להגיש את חישוב צריכת החשמל לתקופה 12/08/20 - 10/09/20:

קריסטליין בריאות ויופי בעמ - 1 - 81025593(0x0)

סוג תעריף	סוג צריכה	קריאה קודמת	קריאה נוכחית	סה"כ צריכה בקוט"ש	מחיר לקוט"ש בא"ג	סה"כ לתשלום
פרטי חשבון עבור תאריכים:						
		12/08/20	31/08/20			
777	פסגה	63,303.75	63,928.04	624.29	102.72	641.27 ₪
778	גבע	14,113.25	14,433.17	319.93	46.71	149.44 ₪
779	שפל	34,059.33	34,322.86	263.53	32.13	84.67 ₪
פרטי חשבון עבור תאריכים:						
		01/09/20	10/09/20			
777	פסגה	63,928.04	64,594.09	666.05	45.44	302.65 ₪
778	גבע	14,433.17	14,457.74	24.57	37.65	9.25 ₪
779	שפל	34,322.86	34,411.52	88.66	31.07	27.55 ₪

סה"כ לדייר:

שיא ביקוש	סה"כ	שפל	גבע	פסגה	סה"כ צריכה
21.42	1,987.03	352.19	344.49	1,290.34	סה"כ לתשלום
	1,214.83 ₪	112.22 ₪	158.69 ₪	943.93 ₪	

200.95 ₪	תשלום קבוע	
0.00 ₪	תשלום עבור גודל חיבור בKVA (0x0)	
1,415.78 ₪	סה"כ לתשלום	לא כולל מע"מ

התפלגות חיוב בש"ח לפי תעו"ז

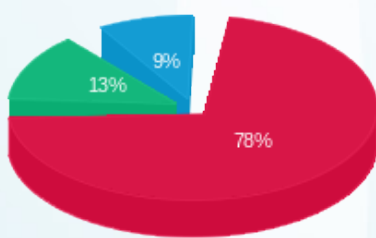

פסגה (943.93 ₪) ■
 גבע (158.69 ₪) ■
 שפל (112.22 ₪) ■

הסטוריית צריכה בקוט"ש

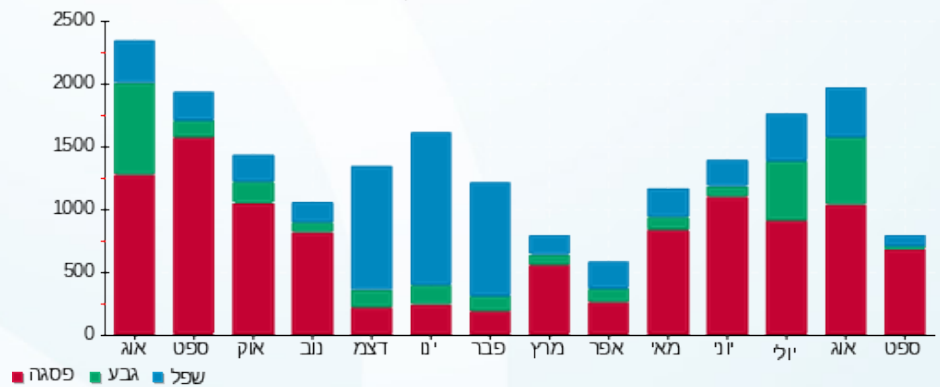



21/09/20

תאריך הפקה:

שם דייר: רונה כהן אדריכלים

10/09/20

תאריך קריאה נוכחית:

שם אתר: בית מור

12/08/20

תאריך קריאה קודמת:

לקוח/ה נכבד/ה, אנו מתכבדים להגיש את חישוב צריכת החשמל לתקופה 10/09/20 - 12/08/20:

רונה כהן אדריכלים - 4 - (0x0)00012840

סוג תעריף	סוג צריכה	קריאה קודמת	קריאה נוכחית	סה"כ צריכה בקוט"ש	מחיר לקוט"ש בא"ג	סה"כ לתשלום
פרטי חשבון עבור תאריכים:			10/09/20	02/09/20		
777	פסגה	378,834.04	379,301.14	467.10	45.44	212.25 ₪
778	גבע	236,292.50	236,336.65	44.15	37.65	16.62 ₪
779	שפל	321,577.64	321,644.18	66.53	31.07	20.67 ₪

רונה כהן אדריכלים - 4 - (0x0)00018375

סוג תעריף	סוג צריכה	קריאה קודמת	קריאה נוכחית	סה"כ צריכה בקוט"ש	מחיר לקוט"ש בא"ג	סה"כ לתשלום
פרטי חשבון עבור תאריכים:			10/09/20	01/09/20		
777	פסגה	101,278.54	101,374.25	95.71	45.44	43.49 ₪
778	גבע	50,379.82	50,387.12	7.30	37.65	2.75 ₪
779	שפל	51,114.50	51,129.41	14.91	31.07	4.63 ₪

סה"כ לדייר:

פסגה	גבע	שפל	סה"כ	שיא ביקוש
562.80	51.45	81.44	695.70	
255.74 ₪	19.37 ₪	25.30 ₪	300.41 ₪	

סה"כ צריכה

סה"כ לתשלום

200.95 ₪	תשלום קבוע	
0.00 ₪	תשלום עבור גודל חיבור בKVA (0x0)	
501.36 ₪	סה"כ לתשלום	לא כולל מע"מ

התפלגות חיוב בש"ח לפי תע"ז

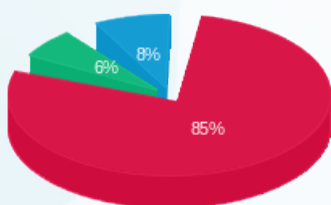

פסגה (255.74 ₪) 85%
 גבע (19.37 ₪) 6%
 שפל (25.30 ₪) 8%

הסטוריית צריכה בקוט"ש

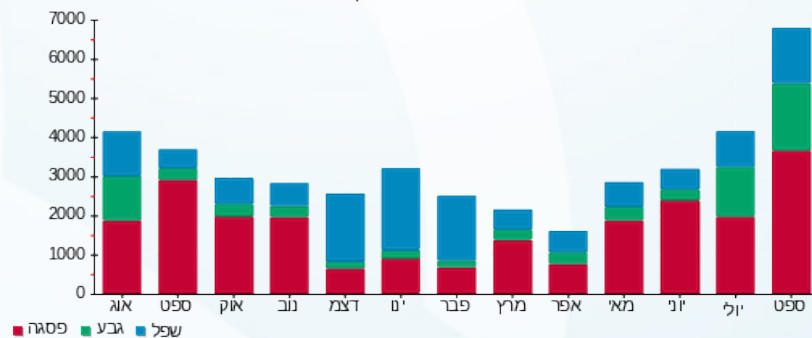



21/09/20 תאריך הפקה:
 10/09/20 תאריך קריאה נוכחית:
 12/08/20 תאריך קריאה קודמת:

שם דייר: שי יוכלמן אולפן
שם אתר: בית מור

לקוח/ה נכבד/ה, אנו מתכבדים להגיש את חישוב צריכת החשמל לתקופה 10/09/20 - 12/08/20:

שי יוכלמן אולפן - 7 - (0x0)00012840

סוג תעריף	סוג צריכה	קריאה קודמת	קריאה נוכחית	סה"כ צריכה בקוט"ש	מחיר לקוט"ש בא"ג	סה"כ לתשלום
פרטי חשבון עבור תאריכים:			10/09/20	02/09/20		
777	פסגה	605.84	969.96	364.12	45.44	165.46 ₪
778	גבע	1,100.59	1,176.19	75.60	37.65	28.46 ₪
779	שפל	1,576.35	1,629.82	53.47	31.07	16.61 ₪

שי יוכלמן אולפן - 7 - (0x0)00018375

סוג תעריף	סוג צריכה	קריאה קודמת	קריאה נוכחית	סה"כ צריכה בקוט"ש	מחיר לקוט"ש בא"ג	סה"כ לתשלום
פרטי חשבון עבור תאריכים:			31/08/20	12/08/20		
777	פסגה	256,731.01	257,637.70	906.69	102.72	931.36 ₪
778	גבע	114,323.88	114,792.21	468.34	46.71	218.76 ₪
779	שפל	115,180.10	115,690.28	510.18	32.13	163.92 ₪
פרטי חשבון עבור תאריכים:			01/09/20	01/09/20		
777	פסגה	257,637.70	257,749.06	111.35	45.44	50.60 ₪
778	גבע	114,792.21	114,794.33	2.11	37.65	0.80 ₪
779	שפל	115,690.28	115,695.94	5.66	31.07	1.76 ₪

סה"כ לדייר:

פסגה	גבע	שפל	סה"כ	שיא ביקוש
1,382.17	546.05	569.31	2,497.52	
1,147.41 ₪	248.02 ₪	182.29 ₪	1,577.72 ₪	

סה"כ צריכה
סה"כ לתשלום

200.95 ₪	תשלום קבוע	
0.00 ₪	תשלום עבור גודל חיבור בKVA (0x0)	
1,778.67 ₪	סה"כ לתשלום	לא כולל מע"מ





התפלגות חיוב בש"ח לפי תעו"ז

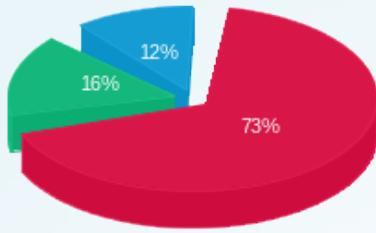

■ פסגה (1,147.41 ש"ח)
■ גבע (248.02 ש"ח)
■ שפל (182.29 ש"ח)

הסטוריית צריכה בקוט"ש

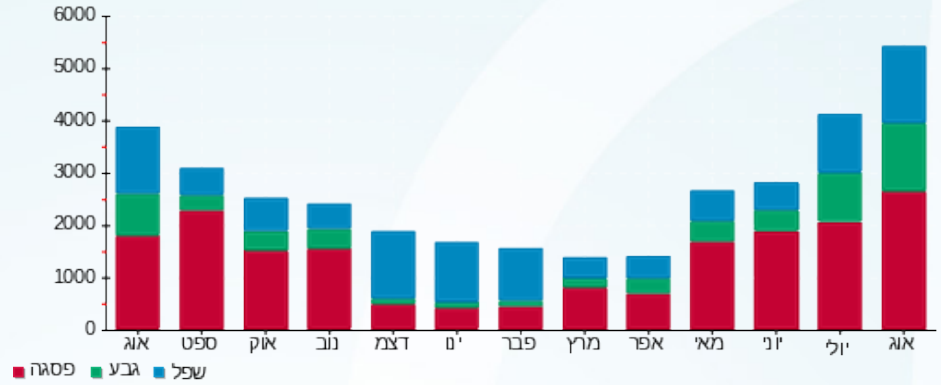

21/09/20 תאריך הפקה:
 10/09/20 תאריך קריאה נוכחית:
 12/08/20 תאריך קריאה קודמת:

שם דייר: שירה לביא בן דוד
 שם אתר: בית מור

לקוח/ה נכבד/ה, אנו מתכבדים להגיש את חישוב צריכת החשמל לתקופה 10/09/20 - 12/08/20:

שירה לביא בן דוד - 1 - 70048501(0x0)

סוג תעריף	סוג צריכה	קריאה קודמת	קריאה נוכחית	סה"כ צריכה בקוט"ש	מחיר לקוט"ש בא"ג	סה"כ לתשלום
פרטי חשבון עבור תאריכים:						
777	פסגה	12/08/20	31/08/20	90.54	102.72	93.01 ₪
778	גבע	7,079.34	7,113.37	34.03	46.71	15.90 ₪
779	שפל	6,938.45	6,969.01	30.56	32.13	9.82 ₪
פרטי חשבון עבור תאריכים:						
777	פסגה	6,648.01	6,731.17	83.16	45.44	37.79 ₪
778	גבע	7,113.37	7,116.16	2.79	37.65	1.05 ₪
779	שפל	6,969.01	6,976.85	7.84	31.07	2.44 ₪

סה"כ לדייר:

שיא ביקוש	סה"כ	שפל	גבע	פסגה
	248.93	38.40	36.83	173.71
	160.00 ₪	12.26 ₪	16.95 ₪	130.80 ₪

סה"כ צריכה
 סה"כ לתשלום

97.81 ₪	תשלום קבוע	
0.00 ₪	תשלום עבור גודל חיבור בKVA (0x0)	
257.81 ₪	סה"כ לתשלום	לא כולל מע"מ

התפלגות חיוב בש"ח לפי תעו"ז

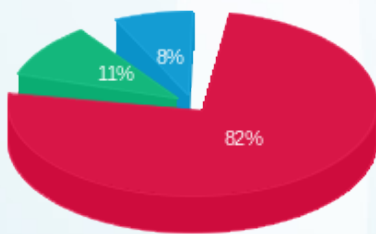

פסגה (130.80 ₪) 82%
 גבע (16.95 ₪) 11%
 שפל (12.26 ₪) 8%

הסטוריית צריכה בקוט"ש

