

30/09/20 תאריך הפקה:
 24/09/20 תאריך קריאה נוכחית:
 25/08/20 תאריך קריאה קודמת:

שם דייר: א.ג מיכון אילת (אפסון) (קומה 1)
 שם אתר: מיקדן מגדלי שקל בני-ברק

לקוח/ה נכבד/ה, אנו מתכבדים להגיש את חישוב צריכת החשמל לתקופה 24/09/20 - 25/08/20:

א.ג מיכון אילת (אפסון) (קומה 1) - 5 - (3x100)00025494

סה"כ לתשלום	מחיר לקוט"ש בא"ג	סה"כ צריכה בקוט"ש	קריאה נוכחית	קריאה קודמת	סוג צריכה	סוג תעריף
			31/08/20	25/08/20	פרטי חשבון עבור תאריכים:	
248.41 ₪	102.72	241.83	180,877.03	180,635.20	פסגה	777
51.80 ₪	46.71	110.90	26,095.60	25,984.70	גבע	778
30.92 ₪	32.13	96.22	99,526.70	99,430.48	שפל	779
			24/09/20	01/09/20	פרטי חשבון עבור תאריכים:	
513.51 ₪	45.44	1,130.09	182,007.12	180,877.03	פסגה	777
29.81 ₪	37.65	79.18	26,174.78	26,095.60	גבע	778
67.21 ₪	31.07	216.33	99,743.03	99,526.70	שפל	779

סה"כ לדייר:

שיא ביקוש	סה"כ	שפל	גבע	פסגה	סה"כ צריכה
18.33	1,874.55	312.55	190.08	1,371.92	סה"כ לתשלום
	941.66 ₪	98.13 ₪	81.61 ₪	761.92 ₪	

200.95 ₪	תשלום קבוע תשלום עבור גודל חיבור בKVA (3x100) סה"כ מע"מ 17.00%	סה"כ לתשלום
11.08 ₪		
1,153.69 ₪		
196.13 ₪		
1,349.82 ₪		כולל מע"מ

התפלגות חיוב בש"ח לפי תע"ז

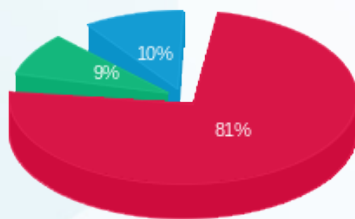

■ פסגה (761.92 ₪)
 ■ גבע (81.61 ₪)
 ■ שפל (98.13 ₪)

הסטוריית צריכה בקוט"ש

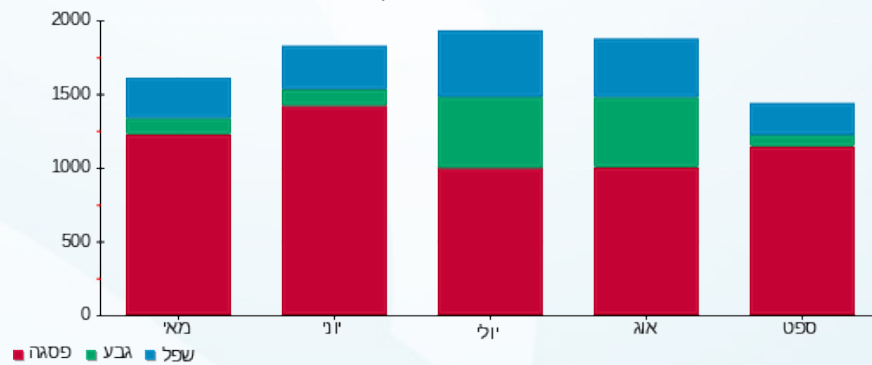



30/09/20 תאריך הפקה:
 24/09/20 תאריך קריאה נוכחית:
 25/08/20 תאריך קריאה קודמת:

שם דייר: א.ג. מיכון אילת (מחסן)
 שם אתר: מיקדן מגדלי שקל בני-ברק

לקוח/ה נכבד/ה, אנו מתכבדים להגיש את חישוב צריכת החשמל לתקופה 24/09/20 - 25/08/20:

א.ג. מיכון אילת (מחסן) - 1 - 00022143(3x80)

סוג תעריף	סוג צריכה	קריאה קודמת	קריאה נוכחית	סה"כ צריכה בקוט"ש	מחיר לקוט"ש בא"ג	סה"כ לתשלום
פרטי חשבון עבור תאריכים:						
		25/08/20	31/08/20			
777	פסגה	324,085.50	324,094.44	8.94	102.72	9.18 ₪
778	גבע	163,285.95	163,291.95	6.01	46.71	2.80 ₪
779	שפל	166,125.09	166,139.32	14.23	32.13	4.57 ₪
פרטי חשבון עבור תאריכים:						
		01/09/20	24/09/20			
777	פסגה	324,094.44	324,156.87	62.43	45.44	28.37 ₪
778	גבע	163,291.95	163,305.47	13.52	37.65	5.09 ₪
779	שפל	166,139.32	166,175.28	35.96	31.07	11.17 ₪

סה"כ לדייר:

פסגה	גבע	שפל	סה"כ	שיא ביקוש
71.38	19.52	50.19	141.09	5.12
₪ 37.55	₪ 7.89	₪ 15.74	₪ 61.19	

סה"כ צריכה
 סה"כ לתשלום

36.10 ₪	תשלום קבוע תשלום עבור גודל חיבור בKVA (3x80) סה"כ מע"מ 17.00%	
8.86 ₪		
106.15 ₪		
18.05 ₪		
124.20 ₪	סה"כ לתשלום	כולל מע"מ

התפלגות חיוב בש"ח לפי תעו"ז

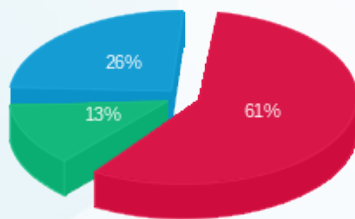

פסגה (37.55 ₪)
 גבע (7.89 ₪)
 שפל (15.74 ₪)

הסטוריית צריכה בקוט"ש

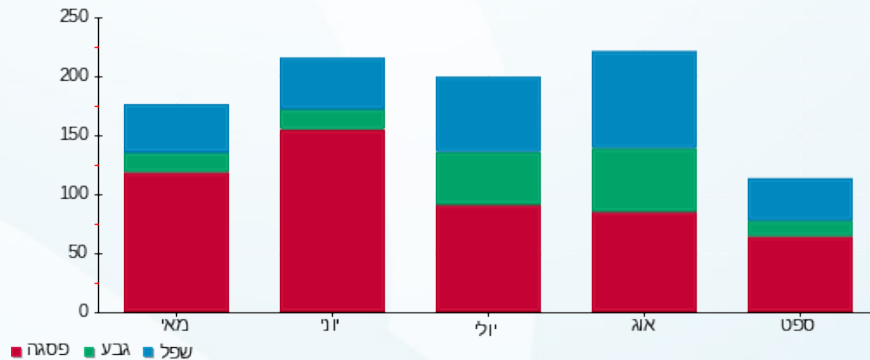

30/09/20 תאריך הפקה:
 24/09/20 תאריך קריאה נוכחית:
 25/08/20 תאריך קריאה קודמת:

שם דייר: א.ג מיכון אילת (קומה 12)
 שם אתר: מיקדן מגדלי שקל בני-ברק

לקוח/ה נכבד/ה, אנו מתכבדים להגיש את חישוב צריכת החשמל לתקופה 24/09/20 - 25/08/20:

א.ג מיכון אילת (קומה 12) - 5 - (3x63)00025038

סה"כ לתשלום	מחיר לקוט"ש בא"ג	סה"כ צריכה בקוט"ש	קריאה נוכחית	קריאה קודמת	סוג צריכה	סוג תעריף
			31/08/20	25/08/20	פרטי חשבון עבור תאריכים:	
154.69 ₪	102.72	150.59	195,974.70	195,824.11	פסגה	777
34.50 ₪	46.71	73.86	78,034.86	77,961.00	גבע	778
17.06 ₪	32.13	53.09	110,646.44	110,593.35	שפל	779
			24/09/20	01/09/20	פרטי חשבון עבור תאריכים:	
361.68 ₪	45.44	795.95	196,770.65	195,974.70	פסגה	777
15.02 ₪	37.65	39.89	78,074.75	78,034.86	גבע	778
33.42 ₪	31.07	107.56	110,754.00	110,646.44	שפל	779

סה"כ לדייר:

שיא ביקוש	סה"כ	שפל	גבע	פסגה	
10.38	1,220.94	160.65	113.75	946.54	סה"כ צריכה
	616.36 ₪	50.48 ₪	49.52 ₪	516.37 ₪	סה"כ לתשלום

200.95 ₪	תשלום קבוע תשלום עבור גודל חיבור בKVA (3x63) סה"כ מע"מ 17.00%	סה"כ לתשלום
6.98 ₪		
824.29 ₪		
140.13 ₪		
964.42 ₪		כולל מע"מ

התפלגות חיוב בש"ח לפי תעו"ז

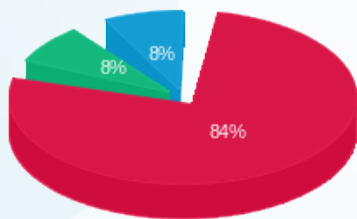

פסגה (516.37 ₪) 8%
 גבע (49.52 ₪) 8%
 שפל (50.48 ₪) 84%

הסטוריית צריכה בקוט"ש

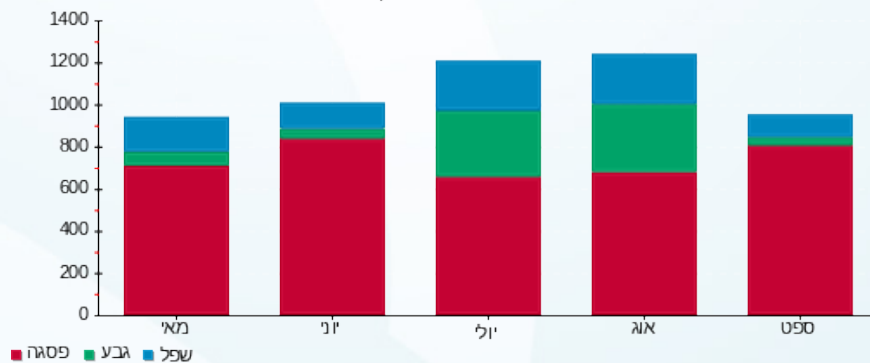

30/09/20 תאריך הפקה:
 24/09/20 תאריך קריאה נוכחית:
 25/08/20 תאריך קריאה קודמת:

שם דייר: א.ג מיכן אילת (קומה 1)
 שם אתר: מיקדן מגדלי שקל בני-ברק

לקוח/ה נכבד/ה, אנו מתכבדים להגיש את חישוב צריכת החשמל לתקופה 24/09/20 - 25/08/20:

א.ג מיכן אילת (קומה 1) - 6 - (3x40)00025491

סוג תעריף	סוג צריכה	קריאה קודמת	קריאה נוכחית	סה"כ צריכה בקוט"ש	מחיר לקוט"ש בא"ג	סה"כ לתשלום
פרטי חשבון עבור תאריכים:						
777	פסגה	25/08/20	31/08/20	117.28	102.72	120.47 ₪
778	גבע	8,786.69	8,829.29	42.60	46.71	19.90 ₪
779	שפל	15,214.76	15,244.62	29.86	32.13	9.60 ₪
פרטי חשבון עבור תאריכים:						
777	פסגה	29,708.94	30,182.19	473.26	45.44	215.05 ₪
778	גבע	8,829.29	8,878.58	49.30	37.65	18.56 ₪
779	שפל	15,244.62	15,323.82	79.20	31.07	24.61 ₪

סה"כ לדייר:

פסגה	גבע	שפל	סה"כ	שיא ביקוש
590.54	91.89	109.07	791.50	12.76
₪ 335.52	₪ 38.46	₪ 34.20	₪ 408.18	

סה"כ צריכה
 סה"כ לתשלום

36.10 ₪	תשלום קבוע תשלום עבור גודל חיבור בKVA (3x40) סה"כ מע"מ 17.00%	סה"כ לתשלום
4.43 ₪		
448.71 ₪		
76.28 ₪		
524.99 ₪	כולל מע"מ	

התפלגות חיוב בש"ח לפי תע"ז

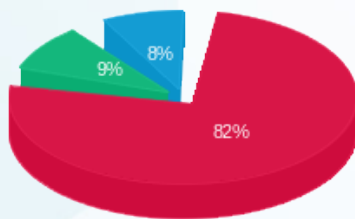

פסגה (₪ 335.52)
 גבע (₪ 38.46)
 שפל (₪ 34.20)

הסטוריית צריכה בקוט"ש

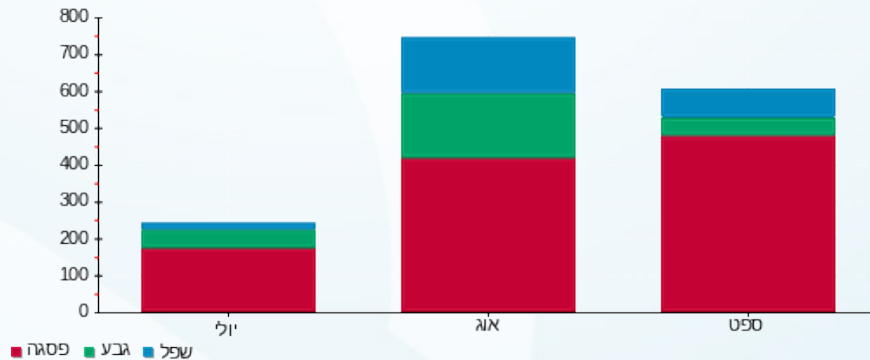

30/09/20 תאריך הפקה:
 24/09/20 תאריך קריאה נוכחית:
 25/08/20 תאריך קריאה קודמת:

שם דייר: אופטיקה הלפרין (מחסן) 1
 שם אתר: מיקדן מגדלי שקל בני-ברק

לקוח/ה נכבד/ה, אנו מתכבדים להגיש את חישוב צריכת החשמל לתקופה 24/09/20 - 25/08/20:

אופטיקה הלפרין (מחסן) 1 - 3 - 00022143 (3x50)

סוג תעריף	סוג צריכה	קריאה קודמת	קריאה נוכחית	סה"כ צריכה בקוט"ש	מחיר לקוט"ש בא"ג	סה"כ לתשלום
פרטי חשבון עבור תאריכים:						
		25/08/20	31/08/20			
777	פסגה	352,668.51	353,239.17	570.66	102.72	586.18 ₪
778	גבע	150,202.29	150,664.48	462.18	46.71	215.88 ₪
779	שפל	107,068.57	107,206.48	137.90	32.13	44.31 ₪
פרטי חשבון עבור תאריכים:						
		01/09/20	24/09/20			
777	פסגה	353,239.17	356,836.30	3,597.14	45.44	1,634.54 ₪
778	גבע	150,664.48	151,000.82	336.34	37.65	126.63 ₪
779	שפל	107,206.48	107,383.88	177.40	31.07	55.12 ₪

סה"כ לדייר:

פסגה	גבע	שפל	סה"כ	שיא ביקוש
4,167.80	798.53	315.30	5,281.63	44.53
₪ 2,220.72	₪ 342.52	₪ 99.43	₪ 2,662.67	

סה"כ צריכה
 סה"כ לתשלום

200.95 ₪	תשלום קבוע תשלום עבור גודל חיבור בKVA (3x50) סה"כ מע"מ 17.00%	סה"כ לתשלום כולל מע"מ
5.54 ₪		
2,869.15 ₪		
487.76 ₪		
3,356.91 ₪		

התפלגות חיוב בש"ח לפי תע"ז

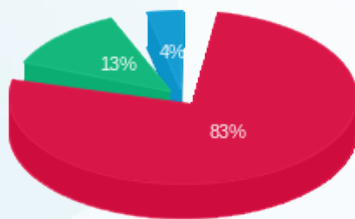

■ פסגה (₪ 2,220.72)
 ■ גבע (₪ 342.52)
 ■ שפל (₪ 99.43)

הסטוריית צריכה בקוט"ש

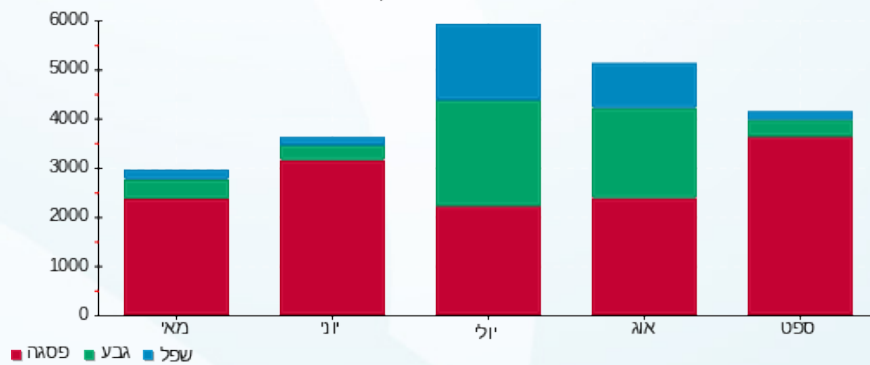



30/09/20 תאריך הפקה:
 24/09/20 תאריך קריאה נוכחית:
 25/08/20 תאריך קריאה קודמת:

שם דייר: אופטיקה הלפרין (מחסן) 2
 שם אתר: מיקדן מגדלי שקל בני-ברק

לקוח/ה נכבד/ה, אנו מתכבדים להגיש את חישוב צריכת החשמל לתקופה 24/09/20 - 25/08/20:

אופטיקה הלפרין (מחסן) 2 - 5 - 00022143(3x32)

סוג תעריף	סוג צריכה	קריאה קודמת	קריאה נוכחית	סה"כ צריכה בקוט"ש	מחיר לקוט"ש בא"ג	סה"כ לתשלום
פרטי חשבון עבור תאריכים:						
777	פסגה	25/08/20	31/08/20	123.01	102.72	126.36 ₪
778	גבע	4,379.08	4,446.09	67.01	46.71	31.30 ₪
779	שפל	5,938.83	5,976.88	38.05	32.13	12.23 ₪
פרטי חשבון עבור תאריכים:						
777	פסגה	14,896.85	15,534.89	638.04	45.44	289.93 ₪
778	גבע	4,446.09	4,499.79	53.70	37.65	20.22 ₪
779	שפל	5,976.88	6,009.51	32.63	31.07	10.14 ₪

סה"כ לדייר:

פסגה	גבע	שפל	סה"כ	שיא ביקוש
761.06	120.71	70.68	952.44	7.61
₪ 416.29	₪ 51.52	₪ 22.36	₪ 490.16	

סה"כ צריכה
סה"כ לתשלום

200.95 ₪	תשלום קבוע תשלום עבור גודל חיבור בKVA (3x32) סה"כ מע"מ 17.00%	סה"כ לתשלום
3.54 ₪		
694.66 ₪		
118.09 ₪		
812.75 ₪	כולל מע"מ	

התפלגות חיוב בש"ח לפי תעו"ז

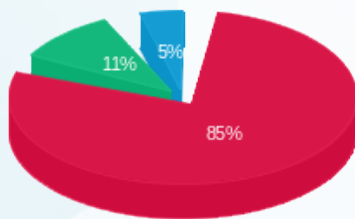

פסגה (₪ 416.29)
 גבע (₪ 51.52)
 שפל (₪ 22.36)

הסטוריית צריכה בקוט"ש

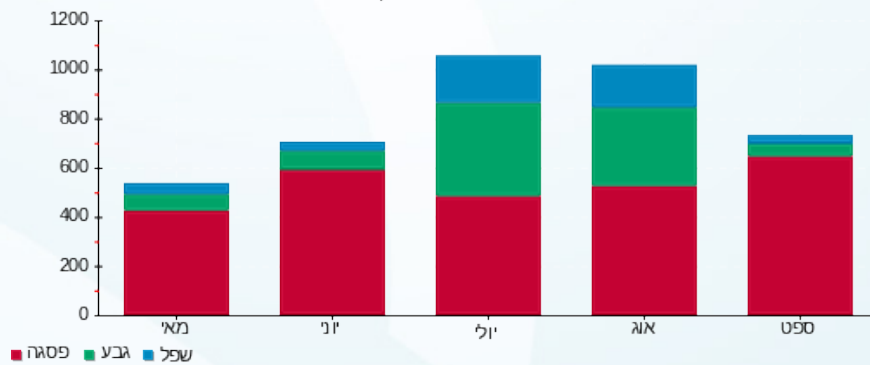



30/09/20 תאריך הפקה:
 24/09/20 תאריך קריאה נוכחית:
 25/08/20 תאריך קריאה קודמת:

שם דייר: אי המטמון (ק.קרקע)
 שם אתר: מיקדן מגדלי שקל בני-ברק

לקוח/ה נכבד/ה, אנו מתכבדים להגיש את חישוב צריכת החשמל לתקופה 24/09/20 - 25/08/20:

אי המטמון (ק.קרקע) - 1 - 00022657(3x80)

סה"כ לתשלום	מחיר לקוט"ש בא"ג	סה"כ צריכה בקוט"ש	קריאה נוכחית	קריאה קודמת	סוג צריכה	סוג תעריף
			31/08/20	25/08/20	פרטי חשבון עבור תאריכים:	
958.52 ₪	102.72	933.14	284,199.05	283,265.91	פסגה	777
357.76 ₪	46.71	765.92	141,800.70	141,034.78	גבע	778
271.01 ₪	32.13	843.47	113,763.72	112,920.24	שפל	779
			24/09/20	01/09/20	פרטי חשבון עבור תאריכים:	
2,072.54 ₪	45.44	4,561.05	288,760.10	284,199.05	פסגה	777
458.04 ₪	37.65	1,216.57	143,017.27	141,800.70	גבע	778
408.91 ₪	31.07	1,316.10	115,079.81	113,763.72	שפל	779

סה"כ לדייר:

שיא ביקוש	סה"כ	שפל	גבע	פסגה	סה"כ צריכה
62.34	9,636.26	2,159.57	1,982.49	5,494.20	סה"כ לתשלום
	4,526.79 ₪	679.92 ₪	815.80 ₪	3,031.07 ₪	

200.95 ₪	תשלום קבוע תשלום עבור גודל חיבור בKVA (3x80) סה"כ מע"מ 17.00%	סה"כ לתשלום
8.86 ₪		
4,736.60 ₪		
805.22 ₪		
5,541.82 ₪	כולל מע"מ	

התפלגות חיוב בש"ח לפי תעו"ז

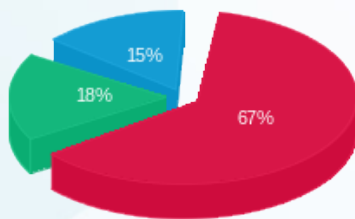

■ פסגה (3,031.07 ₪)
 ■ גבע (815.80 ₪)
 ■ שפל (679.92 ₪)

הסטוריית צריכה בקוט"ש

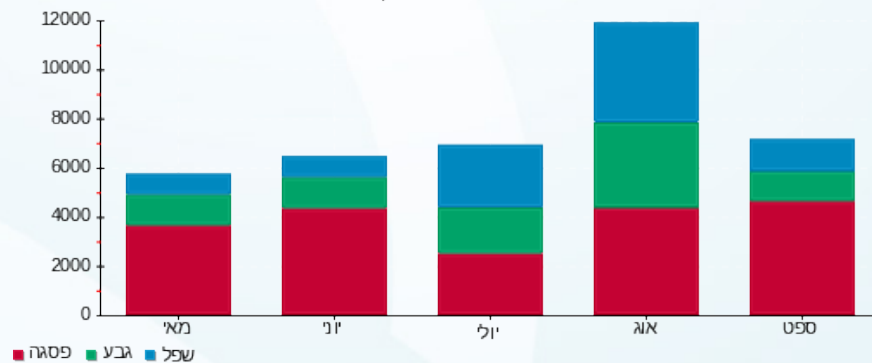



30/09/20 תאריך הפקה:
 24/09/20 תאריך קריאה נוכחית:
 25/08/20 תאריך קריאה קודמת:

שם דייר: אי.טי.אי (1)
 שם אתר: מיקדן מגדלי שקל בני-ברק

לקוח/ה נכבד/ה, אנו מתכבדים להגיש את חישוב צריכת החשמל לתקופה 24/09/20 - 25/08/20:

אי.טי.אי (1) - 1 - 00025491 (3x250)

סה"כ לתשלום	מחיר לקוט"ש בא"ג	סה"כ צריכה בקוט"ש	קריאה נוכחית	קריאה קודמת	סוג צריכה	סוג תעריף
			31/08/20	25/08/20	פרטי חשבון עבור תאריכים:	
729.99 ₪	102.72	710.66	629,822.69	629,112.03	פסגה	777
242.73 ₪	46.71	519.65	299,627.82	299,108.17	גבע	778
238.27 ₪	32.13	741.59	521,915.43	521,173.84	שפל	779
			24/09/20	01/09/20	פרטי חשבון עבור תאריכים:	
1,994.92 ₪	45.44	4,390.22	634,212.91	629,822.69	פסגה	777
295.85 ₪	37.65	785.78	300,413.60	299,627.82	גבע	778
498.41 ₪	31.07	1,604.17	523,519.60	521,915.43	שפל	779

סה"כ לדייר:

שיא ביקוש	סה"כ	שפל	גבע	פסגה	סה"כ צריכה
47.63	8,752.07	2,345.76	1,305.43	5,100.88	סה"כ לתשלום
	4,000.17 ₪	736.69 ₪	538.58 ₪	2,724.90 ₪	

200.95 ₪	תשלום קבוע תשלום עבור גודל חיבור בKVA (3x250) סה"כ מע"מ 17.00%	סה"כ לתשלום
27.69 ₪		
4,228.81 ₪		
718.90 ₪		
4,947.70 ₪	כולל מע"מ	

התפלגות חיוב בש"ח לפי תע"ז

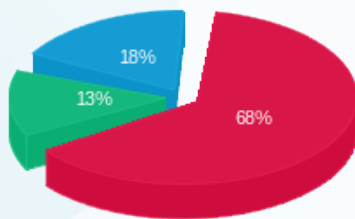

■ פסגה (2,724.90 ₪)
 ■ גבע (538.58 ₪)
 ■ שפל (736.69 ₪)

הסטוריית צריכה בקוט"ש

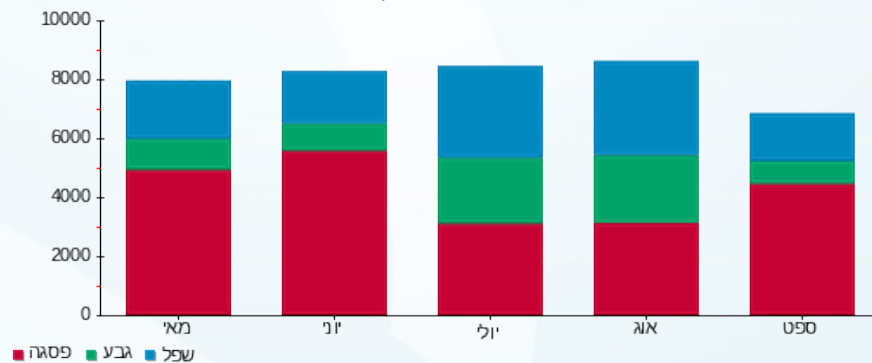



30/09/20 תאריך הפקה:
 24/09/20 תאריך קריאה נוכחית:
 25/08/20 תאריך קריאה קודמת:

שם דייר: איטל פאש (קומה 9)
 שם אתר: מיקדן מגדלי שקל בני-ברק

לקוח/ה נכבד/ה, אנו מתכבדים להגיש את חישוב צריכת החשמל לתקופה 24/09/20 - 25/08/20:

איטל פאש (קומה 9) - 5 - (3x25)00024971

סוג תעריף	סוג צריכה	קריאה קודמת	קריאה נוכחית	סה"כ צריכה בקוט"ש	מחיר לקוט"ש בא"ג	סה"כ לתשלום
פרטי חשבון עבור תאריכים:						
777	פסגה	25/08/20	31/08/20	61.93	102.72	70,706.71
778	גבע	40,813.36	40,848.59	35.22	46.71	40,813.36
779	שפל	56,852.67	56,908.38	55.72	32.13	56,908.38
פרטי חשבון עבור תאריכים:						
777	פסגה	70,706.71	71,068.36	361.65	45.44	71,068.36
778	גבע	40,848.59	40,898.91	50.32	37.65	40,898.91
779	שפל	56,908.38	57,025.22	116.83	31.07	57,025.22

סה"כ לדייר:

פסגה	גבע	שפל	סה"כ	שיא ביקוש
423.57	85.55	172.55	681.66	5.52
227.94 ₪	35.40 ₪	54.20 ₪	317.54 ₪	

סה"כ צריכה
 סה"כ לתשלום

36.10 ₪	תשלום קבוע תשלום עבור גודל חיבור בKVA (3x25) סה"כ מע"מ 17.00%	סה"כ לתשלום
2.77 ₪		
356.41 ₪		
60.59 ₪		
417.00 ₪		

התפלגות חיוב בש"ח לפי תע"ז

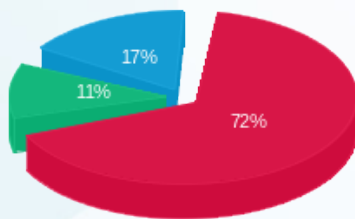

פסגה (227.94 ₪)
 גבע (35.40 ₪)
 שפל (54.20 ₪)

הסטוריית צריכה בקוט"ש

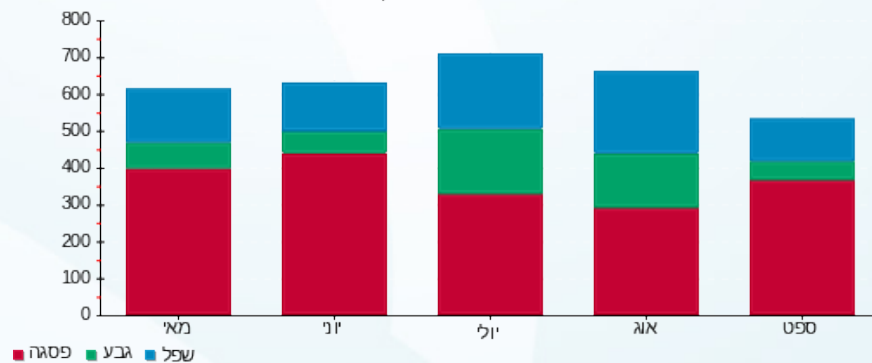

30/09/20 תאריך הפקה:
 24/09/20 תאריך קריאה נוכחית:
 25/08/20 תאריך קריאה קודמת:

שם דייר: איל השקעות בע"מ (קומה 12)
 שם אתר: מיקדן מגדלי שקל בני-ברק

לקוח/ה נכבד/ה, אנו מתכבדים להגיש את חישוב צריכת החשמל לתקופה 24/09/20 - 25/08/20:

איל השקעות בע"מ (קומה 12) - 2 - 00025038(3x63)

סוג תעריף	סוג צריכה	קריאה קודמת	קריאה נוכחית	סה"כ צריכה בקוט"ש	מחיר לקוט"ש בא"ג	סה"כ לתשלום
פרטי חשבון עבור תאריכים:						
777	פסגה	25/08/20	31/08/20	82.97	102.72	85.22 ₪
778	גבע	47,332.49	47,378.38	45.89	46.71	21.43 ₪
779	שפל	78,291.20	78,314.46	23.26	32.13	7.47 ₪
פרטי חשבון עבור תאריכים:						
777	פסגה	100,127.72	100,518.03	390.31	45.44	177.36 ₪
778	גבע	47,378.38	47,414.86	36.48	37.65	13.74 ₪
779	שפל	78,314.46	78,380.31	65.84	31.07	20.46 ₪

סה"כ לדייר:

פסגה	גבע	שפל	סה"כ	שיא ביקוש
473.28	82.37	89.11	644.75	6.28
₪ 262.58	₪ 35.17	₪ 27.93	₪ 325.68	

סה"כ צריכה
 סה"כ לתשלום

36.10 ₪	תשלום קבוע תשלום עבור גודל חיבור בKVA (3x63) סה"כ מע"מ 17.00%	סה"כ לתשלום
6.98 ₪		
368.76 ₪		
62.69 ₪		
431.45 ₪	כולל מע"מ	

התפלגות חיוב בש"ח לפי תע"ז

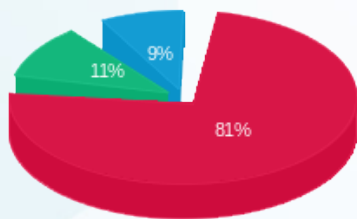

פסגה (262.58 ₪)
 גבע (35.17 ₪)
 שפל (27.93 ₪)

הסטוריית צריכה בקוט"ש

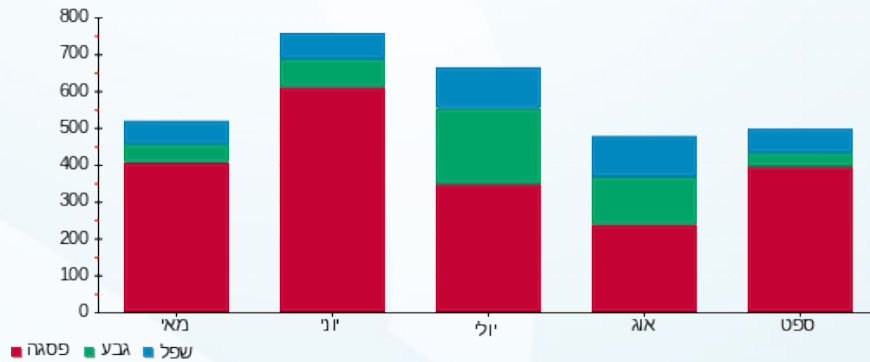



30/09/20 תאריך הפקה:
 24/09/20 תאריך קריאה נוכחית:
 25/08/20 תאריך קריאה קודמת:

שם דייר: אירוקס (קומה 11)
 שם אתר: מיקדן מגדלי שקל בני-ברק

לקוח/ה נכבד/ה, אנו מתכבדים להגיש את חישוב צריכת החשמל לתקופה 24/09/20 - 25/08/20:

אירוקס (קומה 11) - 8 - 00025494(3x63)

סוג תעריף	סוג צריכה	קריאה קודמת	קריאה נוכחית	סה"כ צריכה בקוט"ש	מחיר לקוט"ש בא"ג	סה"כ לתשלום
פרטי חשבון עבור תאריכים:						
		25/08/20	31/08/20			
777	פסגה	323,418.89	323,933.54	514.65	102.72	528.65 ₪
778	גבע	91,862.57	92,143.43	280.86	46.71	131.19 ₪
779	שפל	243,089.75	243,546.84	457.09	32.13	146.86 ₪
פרטי חשבון עבור תאריכים:						
		01/09/20	24/09/20			
777	פסגה	323,933.54	327,009.38	3,075.83	45.44	1,397.66 ₪
778	גבע	92,143.43	92,641.86	498.43	37.65	187.66 ₪
779	שפל	243,546.84	244,855.70	1,308.87	31.07	406.66 ₪

סה"כ לדייר:

פסגה	גבע	שפל	סה"כ	שיא ביקוש
3,590.49	779.30	1,765.96	6,135.74	41.04
₪ 1,926.31	₪ 318.85	₪ 553.53	₪ 2,798.69	

סה"כ צריכה
 סה"כ לתשלום

200.95 ₪	תשלום קבוע תשלום עבור גודל חיבור בKVA (3x63) סה"כ מע"מ 17.00%	
6.98 ₪		
3,006.62 ₪		
511.13 ₪		
3,517.74 ₪	סה"כ לתשלום	כולל מע"מ

התפלגות חיוב בש"ח לפי תע"ז

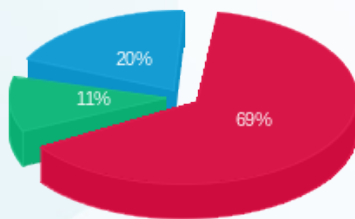

פסגה (1,926.31 ₪)
 גבע (318.85 ₪)
 שפל (553.53 ₪)

הסטוריית צריכה בקוט"ש

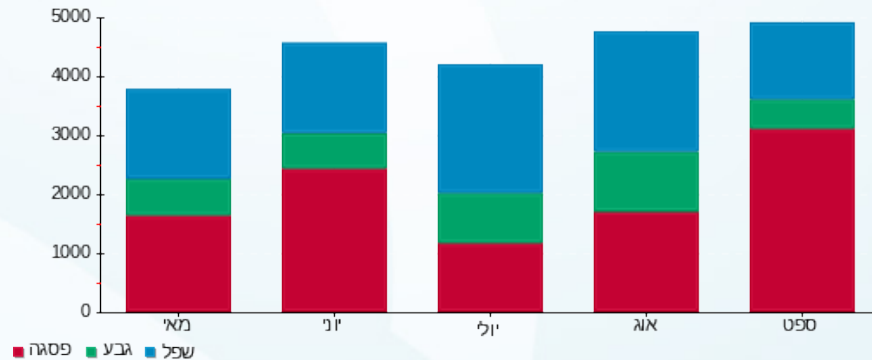



30/09/20 תאריך הפקה:
 24/09/20 תאריך קריאה נוכחית:
 25/08/20 תאריך קריאה קודמת:

שם דייר: איתי בן יוסף (ק.קרקע)
 שם אתר: מיקדן מגדלי שקל בני-ברק

לקוח/ה נכבד/ה, אנו מתכבדים להגיש את חישוב צריכת החשמל לתקופה 24/09/20 - 25/08/20:

איתי בן יוסף (ק.קרקע) - 3 - 00023847(3x63)

סוג תעריף	סוג צריכה	קריאה קודמת	קריאה נוכחית	סה"כ צריכה בקוט"ש	מחיר לקוט"ש בא"ג	סה"כ לתשלום
פרטי חשבון עבור תאריכים:						
		25/08/20	31/08/20			
777	פסגה	264,073.23	264,394.04	320.81	102.72	329.53 ₪
778	גבע	128,537.34	128,736.96	199.61	46.71	93.24 ₪
779	שפל	141,920.65	142,168.06	247.41	32.13	79.49 ₪
פרטי חשבון עבור תאריכים:						
		01/09/20	24/09/20			
777	פסגה	264,394.04	266,233.37	1,839.33	45.44	835.79 ₪
778	גבע	128,736.96	129,080.26	343.31	37.65	129.26 ₪
779	שפל	142,168.06	142,649.71	481.65	31.07	149.65 ₪

סה"כ לדייר:

פסגה	גבע	שפל	סה"כ	שיא ביקוש
2,160.14	542.92	729.06	3,432.12	23.93
₪ 1,165.32	₪ 222.49	₪ 229.14	₪ 1,616.96	

סה"כ צריכה
סה"כ לתשלום

200.95 ₪	תשלום קבוע תשלום עבור גודל חיבור בKVA (3x63) סה"כ מע"מ 17.00%	
6.98 ₪		
1,824.89 ₪		
310.23 ₪		
2,135.12 ₪	סה"כ לתשלום	כולל מע"מ

התפלגות חיוב בש"ח לפי תעו"ז

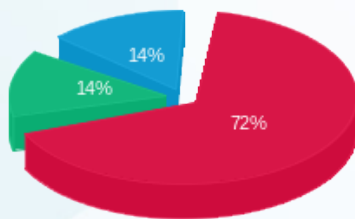

■ פסגה (₪ 1,165.32)
 ■ גבע (₪ 222.49)
 ■ שפל (₪ 229.14)

הסטוריית צריכה בקוט"ש

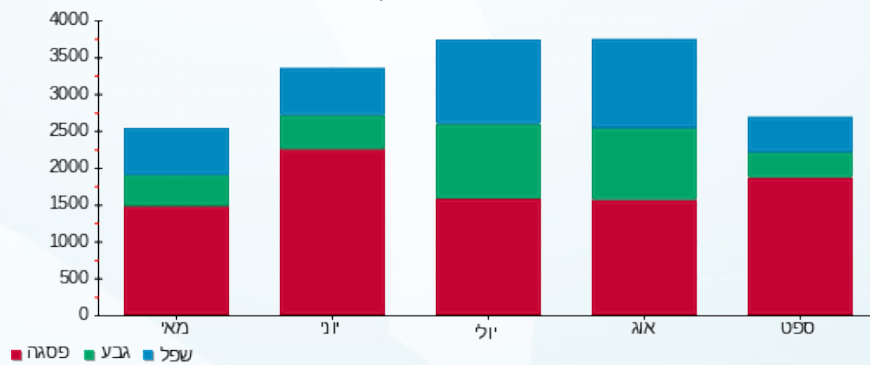



30/09/20 תאריך הפקה:
 24/09/20 תאריך קריאה נוכחית:
 25/08/20 תאריך קריאה קודמת:

שם דייר: בגיר בע"מ (מחסן)
 שם אתר: מיקדן מגדלי שקל בני-ברק

לקוח/ה נכבד/ה, אנו מתכבדים להגיש את חישוב צריכת החשמל לתקופה 24/09/20 - 25/08/20:

בגיר בע"מ (מחסן) - 7 - 00023847 (3x40)

סוג תעריף	סוג צריכה	קריאה קודמת	קריאה נוכחית	סה"כ צריכה בקוט"ש	מחיר לקוט"ש בא"ג	סה"כ לתשלום
פרטי חשבון עבור תאריכים:						
777	פסגה	25/08/20	31/08/20	48.17	102.72	56,838.00
778	גבע	20,020.40	20,044.93	24.53	46.71	56,789.83
779	שפל	19,242.67	19,249.08	6.41	32.13	20,044.93
פרטי חשבון עבור תאריכים:						
777	פסגה	01/09/20	24/09/20	143.08	45.44	56,981.08
778	גבע	20,044.93	20,070.89	25.96	37.65	56,838.00
779	שפל	19,249.08	19,256.94	7.86	31.07	20,044.93

סה"כ לדייר:

פסגה	גבע	שפל	סה"כ	שיא ביקוש
191.25	50.49	14.27	256.01	6.86
114.50 ₪	21.23 ₪	4.50 ₪	140.23 ₪	

סה"כ צריכה
 סה"כ לתשלום

36.10 ₪	תשלום קבוע תשלום עבור גודל חיבור בKVA (3x40) סה"כ מע"מ 17.00%	
4.43 ₪		
180.76 ₪		
30.73 ₪		
211.49 ₪	סה"כ לתשלום	כולל מע"מ

התפלגות חיוב בש"ח לפי תע"ז

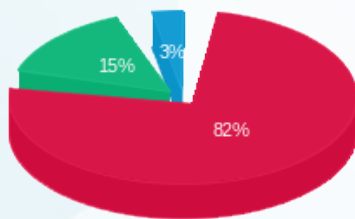

פסגה (114.50 ₪)
 גבע (21.23 ₪)
 שפל (4.50 ₪)

הסטוריית צריכה בקוט"ש

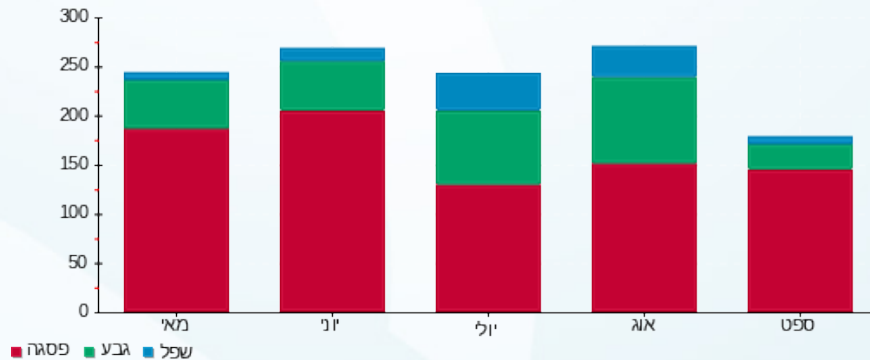



30/09/20 תאריך הפקה:
 24/09/20 תאריך קריאה נוכחית:
 25/08/20 תאריך קריאה קודמת:

שם דייר: בגיר בע"מ (ק.קרקע)
 שם אתר: מיקדן מגדלי שקל בני-ברק

לקוח/ה נכבד/ה, אנו מתכבדים להגיש את חישוב צריכת החשמל לתקופה 24/09/20 - 25/08/20:

בגיר בע"מ (ק.קרקע) - 2 - 00023847(3x50)

סוג תעריף	סוג צריכה	קריאה קודמת	קריאה נוכחית	סה"כ צריכה בקוט"ש	מחיר לקוט"ש בא"ג	סה"כ לתשלום
פרטי חשבון עבור תאריכים:						
		25/08/20	31/08/20			
777	פסגה	594,473.25	595,396.86	923.60	102.72	948.73 ₪
778	גבע	251,382.04	251,962.20	580.15	46.71	270.99 ₪
779	שפל	145,381.47	145,570.24	188.77	32.13	60.65 ₪
פרטי חשבון עבור תאריכים:						
		01/09/20	24/09/20			
777	פסגה	595,396.86	599,765.78	4,368.93	45.44	1,985.24 ₪
778	גבע	251,962.20	252,801.24	839.04	37.65	315.90 ₪
779	שפל	145,570.24	145,787.10	216.86	31.07	67.38 ₪

סה"כ לדייר:

פסגה	גבע	שפל	סה"כ	שיא ביקוש
5,292.53	1,419.20	405.63	7,117.36	57.25
₪ 2,933.97	₪ 586.89	₪ 128.03	₪ 3,648.88	

סה"כ צריכה
 סה"כ לתשלום

200.95 ₪	תשלום קבוע תשלום עבור גודל חיבור בKVA (3x50) סה"כ מע"מ 17.00%	
5.54 ₪		
3,855.37 ₪		
655.41 ₪		
4,510.79 ₪	סה"כ לתשלום	כולל מע"מ

התפלגות חיוב בש"ח לפי תע"ז

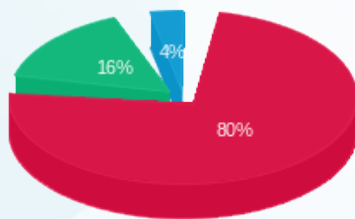

■ פסגה (2,933.97 ₪)
 ■ גבע (586.89 ₪)
 ■ שפל (128.03 ₪)

הסטוריית צריכה בקוט"ש

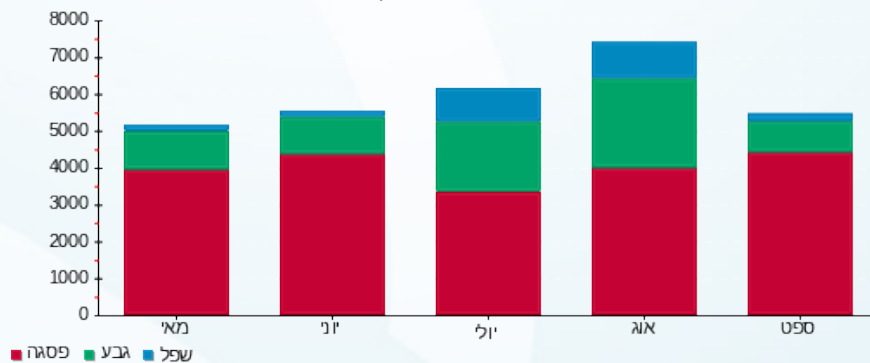



30/09/20 תאריך הפקה:
 24/09/20 תאריך קריאה נוכחית:
 25/08/20 תאריך קריאה קודמת:

שם דייר: בזאר הדרום (ק.קרקע)
 שם אתר: מיקדן מגדלי שקל בני-ברק

לקוח/ה נכבד/ה, אנו מתכבדים להגיש את חישוב צריכת החשמל לתקופה 24/09/20 - 25/08/20:

בזאר הדרום (ק.קרקע) - 3 - 00022657 (3x200)

סוג תעריף	סוג צריכה	קריאה קודמת	קריאה נוכחית	סה"כ צריכה בקוט"ש	מחיר לקוט"ש בא"ג	סה"כ לתשלום
פרטי חשבון עבור תאריכים:						
		25/08/20	31/08/20			
777	פסגה	647,752.02	649,093.78	1,341.77	102.72	1,378.26 ₪
778	גבע	255,583.22	256,421.03	837.81	46.71	391.34 ₪
779	שפל	233,272.49	233,963.50	691.01	32.13	222.02 ₪
פרטי חשבון עבור תאריכים:						
		01/09/20	24/09/20			
777	פסגה	649,093.78	655,739.39	6,645.61	45.44	3,019.77 ₪
778	גבע	256,421.03	258,011.58	1,590.55	37.65	598.84 ₪
779	שפל	233,963.50	234,510.84	547.35	31.07	170.06 ₪

סה"כ לדייר:

שיא ביקוש	סה"כ	שפל	גבע	פסגה	סה"כ צריכה
92.96	11,654.10	1,238.36	2,428.36	7,987.38	סה"כ לתשלום
	5,780.29 ₪	392.08 ₪	990.18 ₪	4,398.03 ₪	

תשלום קבוע	תשלום עבור גודל חיבור בKVA (3x200)	סה"כ	מע"מ 17.00%	סה"כ לתשלום	כולל מע"מ
200.95 ₪					
22.15 ₪					
6,003.40 ₪					
1,020.58 ₪					
7,023.97 ₪					

התפלגות חיוב בש"ח לפי תעו"ז

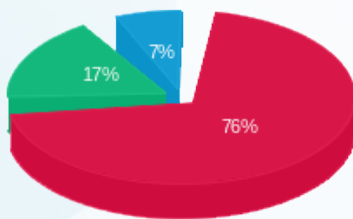

פסגה (4,398.03 ₪)
 גבע (990.18 ₪)
 שפל (392.08 ₪)

הסטוריית צריכה בקוט"ש

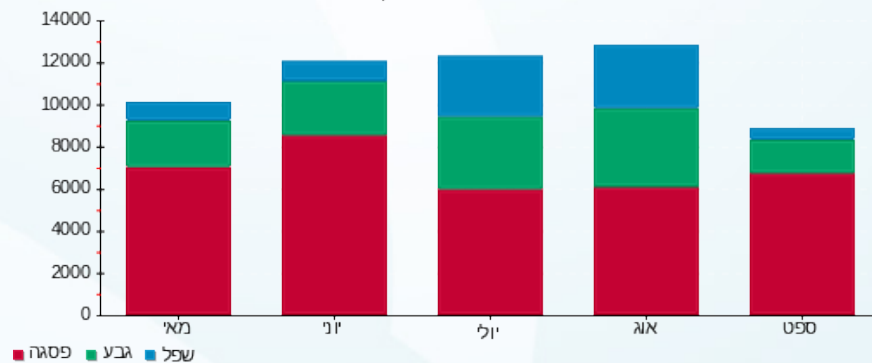



30/09/20 תאריך הפקה:
 24/09/20 תאריך קריאה נוכחית:
 25/08/20 תאריך קריאה קודמת:

שם דייר: בזק (קומה 1-)
 שם אתר: מיקדן מגדלי שקל בני-ברק

לקוח/ה נכבד/ה, אנו מתכבדים להגיש את חישוב צריכת החשמל לתקופה 24/09/20 - 25/08/20:

בזק (קומה 1-) - 6 - 00025152(0x0)

סה"כ לתשלום	מחיר לקוט"ש בא"ג	סה"כ צריכה בקוט"ש	קריאה נוכחית	קריאה קודמת	סוג צריכה	סוג תעריף
			31/08/20	25/08/20	פרטי חשבון עבור תאריכים:	
₪ 37.86	102.72	36.85	101,208.87	101,172.02	פסגה	777
₪ 17.10	46.71	36.61	46,462.96	46,426.35	גבע	778
₪ 32.82	32.13	102.14	139,467.97	139,365.83	שפל	779
			24/09/20	01/09/20	פרטי חשבון עבור תאריכים:	
₪ 112.78	45.44	248.20	101,457.07	101,208.87	פסגה	777
₪ 36.08	37.65	95.83	46,558.79	46,462.96	גבע	778
₪ 79.54	31.07	255.99	139,723.95	139,467.97	שפל	779

סה"כ לדייר:

שיא ביקוש	סה"כ	שפל	גבע	פסגה
2.47	775.62	358.12	132.44	285.06
	₪ 316.17	₪ 112.35	₪ 53.18	₪ 150.64

סה"כ צריכה
 סה"כ לתשלום

₪ 200.95	תשלום קבוע תשלום עבור גודל חיבור בKVA (0x0) סה"כ מע"מ 17.00%	סה"כ לתשלום
₪ 0.00		
₪ 517.12		
₪ 87.91		
₪ 605.03		כולל מע"מ

התפלגות חיוב בש"ח לפי תע"ז

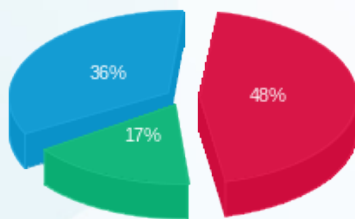

פסגה (₪ 150.64) ■
 גבע (₪ 53.18) ■
 שפל (₪ 112.35) ■

הסטוריית צריכה בקוט"ש

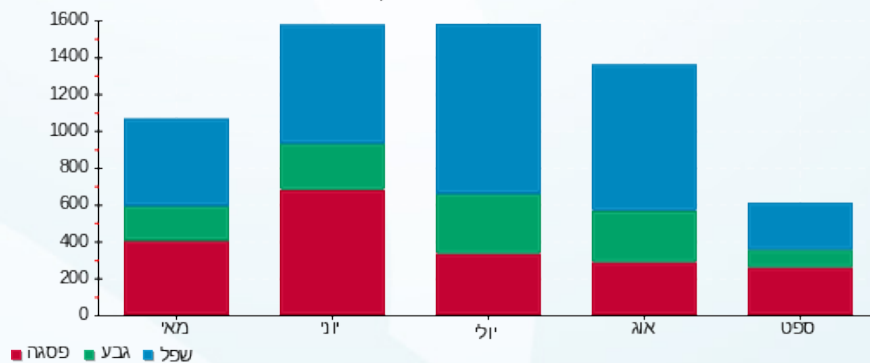



30/09/20 תאריך הפקה:
 24/09/20 תאריך קריאה נוכחית:
 25/08/20 תאריך קריאה קודמת:

שם דייר: בנט חיים (קומה -1)
 שם אתר: מיקדן מגדלי שקל בני-ברק

לקוח/ה נכבד/ה, אנו מתכבדים להגיש את חישוב צריכת החשמל לתקופה 24/09/20 - 25/08/20:

בנט חיים (קומה -1) - 3 - 00025152(3x40)

סוג תעריף	סוג צריכה	קריאה קודמת	קריאה נוכחית	סה"כ צריכה בקוט"ש	מחיר לקוט"ש בא"ג	סה"כ לתשלום
פרטי חשבון עבור תאריכים:						
777	פסגה	25/08/20	31/08/20	131.15	102.72	134.72 ₪
778	גבע	45,161.47	45,259.34	97.86	46.71	45.71 ₪
779	שפל	52,617.78	52,720.52	102.75	32.13	33.01 ₪
פרטי חשבון עבור תאריכים:						
777	פסגה	95,135.35	95,773.85	638.51	45.44	290.14 ₪
778	גבע	45,259.34	45,419.81	160.48	37.65	60.42 ₪
779	שפל	52,720.52	53,119.03	398.51	31.07	123.82 ₪

סה"כ לדייר:

פסגה	גבע	שפל	סה"כ	שיא ביקוש
769.65	258.34	501.26	1,529.25	10.75
₪ 424.85	₪ 106.13	₪ 156.83	₪ 687.81	

סה"כ צריכה
 סה"כ לתשלום

200.95 ₪	תשלום קבוע תשלום עבור גודל חיבור בKVA (3x40) סה"כ מע"מ 17.00%	סה"כ לתשלום
4.43 ₪		
893.19 ₪		
151.84 ₪		
1,045.04 ₪	כולל מע"מ	

התפלגות חיוב בש"ח לפי תעו"ז

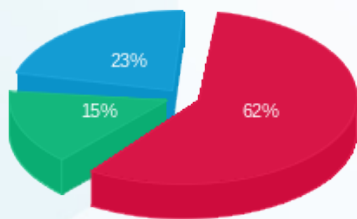

פסגה (424.85 ₪) 62%
 גבע (106.13 ₪) 23%
 שפל (156.83 ₪) 15%

הסטוריית צריכה בקוט"ש

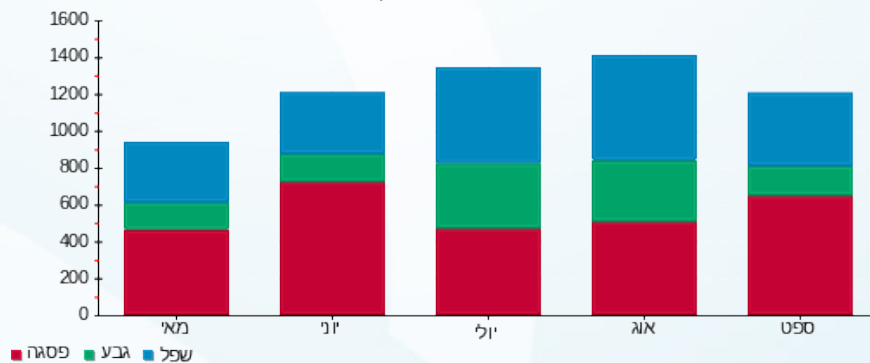



30/09/20

תאריך הפקדה:

שם דייר: בנק הפועלים (ק.קרקע)
שם אתר: מיקדן מגדלי שקל בני-ברק

24/09/20

תאריך קריאה נוכחית:

25/08/20

תאריך קריאה קודמת:

לקוח/ה נכבד/ה, אנו מתכבדים להגיש את חישוב צריכת החשמל לתקופה 24/09/20 - 25/08/20:

בנק הפועלים (ק.קרקע) - 6 - (3x250)00022657

סה"כ לתשלום	מחיר לקוט"ש בא"ג	סה"כ צריכה בקוט"ש	קריאה נוכחית	קריאה קודמת	סוג צריכה	סוג תעריף
			31/08/20	25/08/20	פרטי חשבון עבור תאריכים:	
1,138.78 ₪	102.72	1,108.63	974,444.68	973,336.06	פסגה	777
401.86 ₪	46.71	860.33	512,115.09	511,254.77	גבע	778
148.68 ₪	32.13	462.74	522,747.98	522,285.24	שפל	779
			24/09/20	01/09/20	פרטי חשבון עבור תאריכים:	
3,345.61 ₪	45.44	7,362.70	981,807.38	974,444.68	פסגה	777
258.12 ₪	37.65	685.58	512,800.68	512,115.09	גבע	778
364.67 ₪	31.07	1,173.70	523,921.68	522,747.98	שפל	779

סה"כ לדייר:

שיא ביקוש	סה"כ	שפל	גבע	פסגה	סה"כ צריכה
95.50	11,653.68	1,636.44	1,545.91	8,471.33	סה"כ לתשלום
	5,657.72 ₪	513.35 ₪	659.98 ₪	4,484.39 ₪	

200.95 ₪	תשלום קבוע תשלום עבור גודל חיבור בKVA (3x250) סה"כ מע"מ 17.00%	סה"כ לתשלום כולל מע"מ
27.69 ₪		
5,886.36 ₪		
1,000.68 ₪		
6,887.04 ₪		

התפלגות חיוב בש"ח לפי תעו"ז

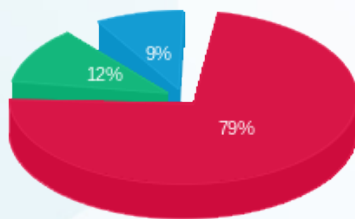

■ פסגה (4,484.39 ₪)
■ גבע (659.98 ₪)
■ שפל (513.35 ₪)

הסטוריית צריכה בקוט"ש

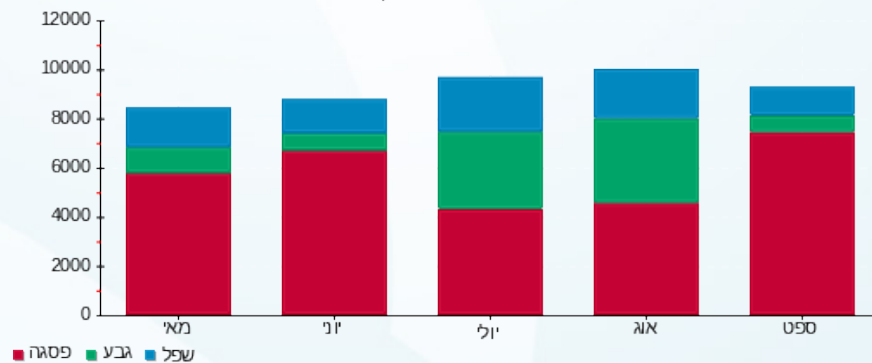



30/09/20 תאריך הפקה:
 24/09/20 תאריך קריאה נוכחית:
 25/08/20 תאריך קריאה קודמת:

שם דייר: ג.בן חורין (קומה 1)
 שם אתר: מיקדן מגדלי שקל בני-ברק

לקוח/ה נכבד/ה, אנו מתכבדים להגיש את חישוב צריכת החשמל לתקופה 24/09/20 - 25/08/20:

ג.בן חורין (קומה 1) - 2 - 00025491(3x63)

סה"כ לתשלום	מחיר לקוט"ש בא"ג	סה"כ צריכה בקוט"ש	קריאה נוכחית	קריאה קודמת	סוג צריכה	סוג תעריף
			31/08/20	25/08/20	פרטי חשבון עבור תאריכים:	
140.95 ₪	102.72	137.22	122,522.51	122,385.29	פסגה	777
40.37 ₪	46.71	86.43	51,127.45	51,041.02	גבע	778
44.81 ₪	32.13	139.45	85,260.66	85,121.21	שפל	779
			24/09/20	01/09/20	פרטי חשבון עבור תאריכים:	
381.67 ₪	45.44	839.95	123,362.46	122,522.51	פסגה	777
52.18 ₪	37.65	138.59	51,266.04	51,127.45	גבע	778
115.03 ₪	31.07	370.22	85,630.88	85,260.66	שפל	779

סה"כ לדייר:

שיא ביקוש	סה"כ	שפל	גבע	פסגה
11.36	1,711.86	509.68	225.02	977.16
	775.01 ₪	159.83 ₪	92.55 ₪	522.62 ₪

סה"כ צריכה
 סה"כ לתשלום

200.95 ₪	תשלום קבוע תשלום עבור גודל חיבור בKVA (3x63) סה"כ מע"מ 17.00%	סה"כ לתשלום
6.98 ₪		
982.93 ₪		
167.10 ₪		
1,150.03 ₪		כולל מע"מ

התפלגות חיוב בש"ח לפי תעו"ז

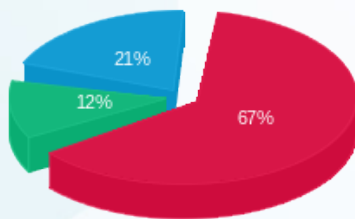

■ פסגה (522.62 ₪)
 ■ גבע (92.55 ₪)
 ■ שפל (159.83 ₪)

הסטוריית צריכה בקוט"ש

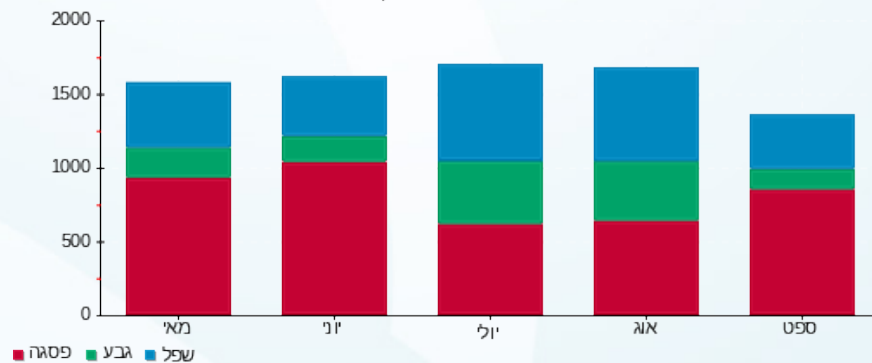

30/09/20 תאריך הפקה:
 24/09/20 תאריך קריאה נוכחית:
 25/08/20 תאריך קריאה קודמת:

שם דייר: גרינהויז מאיר (קומה 8)
 שם אתר: מיקדן מגדלי שקל בני-ברק

לקוח/ה נכבד/ה, אנו מתכבדים להגיש את חישוב צריכת החשמל לתקופה 25/08/20 - 24/09/20:

גרינהויז מאיר (קומה 8) - 3 - 00024957(00024957)

סה"כ לתשלום	מחיר לקוט"ש בא"ג	סה"כ צריכה בקוט"ש	קריאה נוכחית	קריאה קודמת	סוג צריכה	סוג תעריף
			31/08/20	25/08/20	פרטי חשבון עבור תאריכים:	
₪ 82.81	102.72	80.61	61,255.77	61,175.16	פסגה	777
₪ 21.88	46.71	46.83	30,969.46	30,922.63	גבע	778
₪ 15.90	32.13	49.50	44,888.35	44,838.85	שפל	779
			24/09/20	01/09/20	פרטי חשבון עבור תאריכים:	
₪ 180.82	45.44	397.92	61,653.69	61,255.77	פסגה	777
₪ 20.52	37.65	54.50	31,023.96	30,969.46	גבע	778
₪ 37.91	31.07	122.00	45,010.36	44,888.35	שפל	779

סה"כ לדייר:

שיא ביקוש	סה"כ	שפל	גבע	פסגה	סה"כ צריכה
6.61	751.37	171.50	101.33	478.53	סה"כ לתשלום
	₪ 359.83	₪ 53.81	₪ 42.40	₪ 263.62	

₪ 36.10	תשלום קבוע תשלום עבור גודל חיבור בKVA (3x40) סה"כ מע"מ 17.00%	סה"כ לתשלום
₪ 4.43		
₪ 400.36		
₪ 68.06		
₪ 468.42	כולל מע"מ	

התפלגות חיוב בש"ח לפי תע"ז

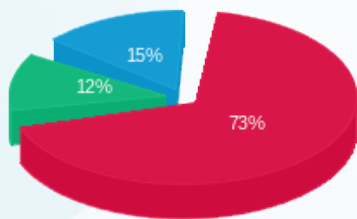

פסגה (₪ 263.62) ■
 גבע (₪ 42.40) ■
 שפל (₪ 53.81) ■

הסטוריית צריכה בקוט"ש

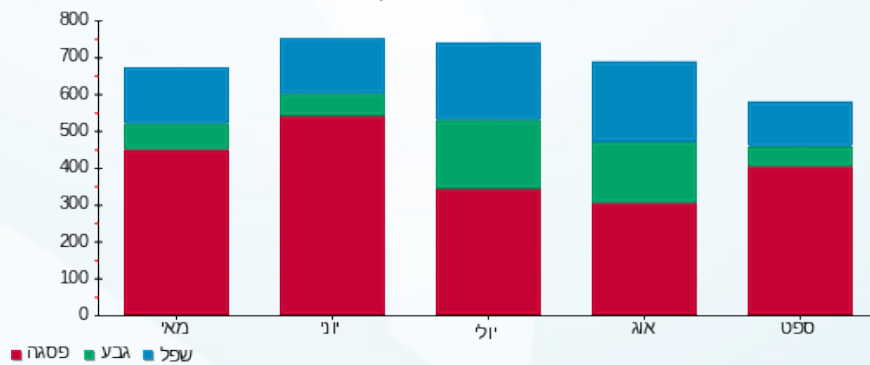

30/09/20 תאריך הפקה:
 24/09/20 תאריך קריאה נוכחית:
 25/08/20 תאריך קריאה קודמת:

שם דייר: ד"ר פטר פרידמן (קומה 8)
 שם אתר: מיקדן מגדלי שקל בני-ברק

לקוח/ה נכבד/ה, אנו מתכבדים להגיש את חישוב צריכת החשמל לתקופה 24/09/20 - 25/08/20:

ד"ר פטר פרידמן (קומה 8) - 6 - 00024957(3x40)

סה"כ לתשלום	מחיר לקוט"ש בא"ג	סה"כ צריכה בקוט"ש	קריאה נוכחית	קריאה קודמת	סוג צריכה	סוג תעריף
			31/08/20	25/08/20	פרטי חשבון עבור תאריכים:	
16.42 ₪	102.72	15.99	55,646.44	55,630.45	פסגה	777
4.18 ₪	46.71	8.95	24,157.78	24,148.83	גבע	778
5.68 ₪	32.13	17.68	35,431.24	35,413.56	שפל	779
			24/09/20	01/09/20	פרטי חשבון עבור תאריכים:	
77.13 ₪	45.44	169.73	55,816.17	55,646.44	פסגה	777
8.67 ₪	37.65	23.02	24,180.79	24,157.78	גבע	778
18.31 ₪	31.07	58.94	35,490.19	35,431.24	שפל	779

סה"כ לדייר:

שיא ביקוש	סה"כ	שפל	גבע	פסגה	סה"כ צריכה
4.68	294.30	76.63	31.96	185.72	סה"כ לתשלום
	130.39 ₪	24.00 ₪	12.84 ₪	93.55 ₪	

36.10 ₪	תשלום קבוע תשלום עבור גודל חיבור בKVA (3x40) סה"כ מע"מ 17.00%	סה"כ לתשלום
4.43 ₪		
170.92 ₪		
29.06 ₪		
199.97 ₪	כולל מע"מ	

התפלגות חיוב בש"ח לפי תעו"ז

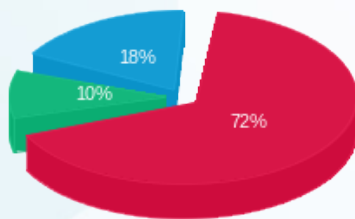

■ פסגה (93.55 ₪)
 ■ גבע (12.84 ₪)
 ■ שפל (24.00 ₪)

הסטוריית צריכה בקוט"ש

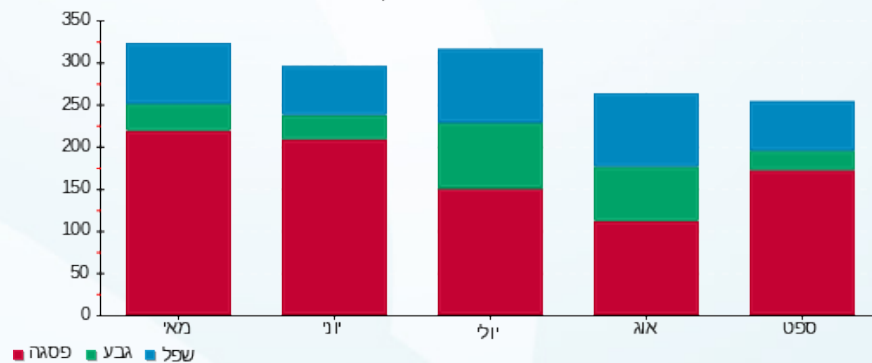



30/09/20 תאריך הפקה:
 24/09/20 תאריך קריאה נוכחית:
 25/08/20 תאריך קריאה קודמת:

שם דייר: ד.א. שרון (קומה 8)
 שם אתר: מיקדן מגדלי שקל בני-ברק

לקוח/ה נכבד/ה, אנו מתכבדים להגיש את חישוב צריכת החשמל לתקופה 24/09/20 - 25/08/20:

ד.א. שרון (קומה 8) - 8 - 00024957(3x50)

סוג תעריף	סוג צריכה	קריאה קודמת	קריאה נוכחית	סה"כ צריכה בקוט"ש	מחיר לקוט"ש בא"ג	סה"כ לתשלום
פרטי חשבון עבור תאריכים:						
777	פסגה	25/08/20	31/08/20	71.58	102.72	73.53 ₪
778	גבע	34,786.31	34,819.24	32.93	46.71	15.38 ₪
779	שפל	43,147.03	43,172.54	25.50	32.13	8.19 ₪
פרטי חשבון עבור תאריכים:						
777	פסגה	77,787.67	78,122.60	334.93	45.44	152.19 ₪
778	גבע	34,819.24	34,847.58	28.34	37.65	10.67 ₪
779	שפל	43,172.54	43,232.58	60.04	31.07	18.66 ₪

סה"כ לדייר:

פסגה	גבע	שפל	סה"כ	שיא ביקוש
406.51	61.27	85.55	553.33	5.46
₪ 225.72	₪ 26.05	₪ 26.85	₪ 278.62	

סה"כ צריכה
 סה"כ לתשלום

תשלום קבוע	תשלום עבור גודל חיבור בKVA (3x50)	סה"כ	מע"מ 17.00%	סה"כ לתשלום	כולל מע"מ
36.10 ₪	5.54 ₪	320.26 ₪	54.44 ₪	374.70 ₪	

התפלגות חיוב בש"ח לפי תע"ז

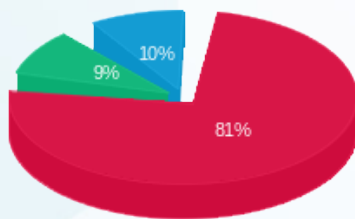

פסגה (225.72 ₪) 81%
 גבע (26.05 ₪) 10%
 שפל (26.85 ₪) 9%

הסטוריית צריכה בקוט"ש

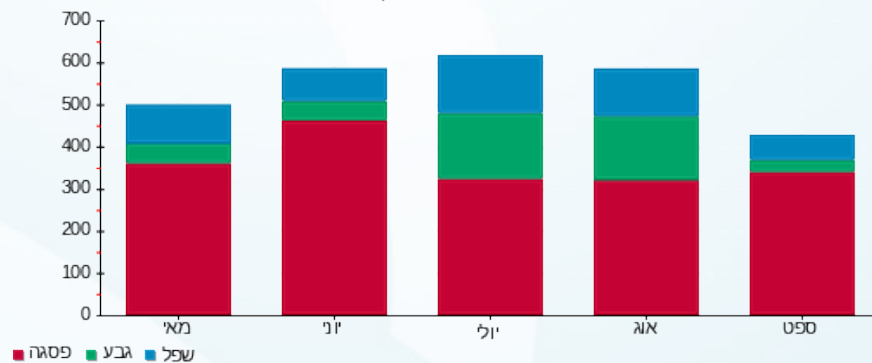



30/09/20 תאריך הפקה:
 24/09/20 תאריך קריאה נוכחית:
 25/08/20 תאריך קריאה קודמת:

שם דייר: ד.י. הלפרינס (קומה 5)
 שם אתר: מיקדן מגדלי שקל בני-ברק

לקוח/ה נכבד/ה, אנו מתכבדים להגיש את חישוב צריכת החשמל לתקופה 24/09/20 - 25/08/20:

ד.י. הלפרינס (קומה 5) - 1 - 00022685 (3x40)

סה"כ לתשלום	מחיר לקוט"ש בא"ג	סה"כ צריכה בקוט"ש	קריאה נוכחית	קריאה קודמת	סוג צריכה	סוג תעריף
			31/08/20	25/08/20	פרטי חשבון עבור תאריכים:	
₪ 2.66	102.72	2.58	71,961.31	71,958.72	פסגה	777
₪ 1.17	46.71	2.50	18,932.02	18,929.52	גבע	778
₪ 2.42	32.13	7.53	53,926.53	53,919.00	שפל	779
			24/09/20	01/09/20	פרטי חשבון עבור תאריכים:	
₪ 7.83	45.44	17.24	71,978.55	71,961.31	פסגה	777
₪ 2.44	37.65	6.49	18,938.51	18,932.02	גבע	778
₪ 5.38	31.07	17.31	53,943.84	53,926.53	שפל	779

סה"כ לדייר:

שיא ביקוש	סה"כ	שפל	גבע	פסגה
1.37	53.65	24.84	8.99	19.82
	₪ 21.89	₪ 7.80	₪ 3.61	₪ 10.49

סה"כ צריכה
 סה"כ לתשלום

₪ 36.10	תשלום קבוע תשלום עבור גודל חיבור בKVA (3x40) סה"כ מע"מ 17.00%	סה"כ לתשלום
₪ 4.43		
₪ 62.42		
₪ 10.61		
₪ 73.04	כולל מע"מ	

התפלגות חיוב בש"ח לפי תעו"ז

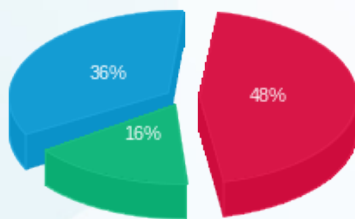

פסגה (10.49 ₪)
 גבע (3.61 ₪)
 שפל (7.80 ₪)

הסטוריית צריכה בקוט"ש

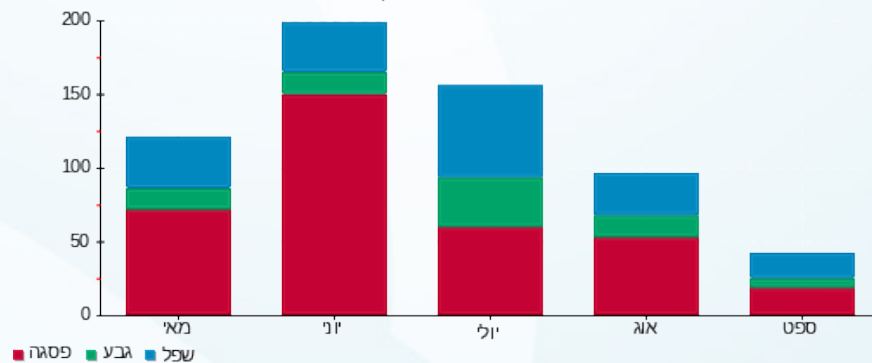



30/09/20 תאריך הפקה:
 24/09/20 תאריך קריאה נוכחית:
 25/08/20 תאריך קריאה קודמת:

שם דייר: דוד פון
 שם אתר: מיקדן מגדלי שקל בני-ברק

לקוח/ה נכבד/ה, אנו מתכבדים להגיש את חישוב צריכת החשמל לתקופה 24/09/20 - 25/08/20:

דוד פון - 7 - 00025044 (3x25)

סוג תעריף	סוג צריכה	קריאה קודמת	קריאה נוכחית	סה"כ צריכה בקוט"ש	מחיר לקוט"ש בא"ג	סה"כ לתשלום
פרטי חשבון עבור תאריכים:						
777	פסגה	25/08/20	31/08/20	42.52	102.72	18,072.18
778	גבע	18,029.65	4,408.75	16.46	46.71	4,425.20
779	שפל	11,322.40	11,347.59	25.19	32.13	11,347.59
פרטי חשבון עבור תאריכים:						
777	פסגה	01/09/20	24/09/20	55.92	45.44	18,128.10
778	גבע	18,072.18	4,425.20	10.88	37.65	4,436.08
779	שפל	11,347.59	11,367.46	19.87	31.07	11,367.46

סה"כ לדייר:

פסגה	גבע	שפל	סה"כ	שיא ביקוש
98.45	27.34	45.06	170.84	3.44
₪ 69.09	₪ 11.78	₪ 14.27	₪ 95.14	

סה"כ צריכה
 סה"כ לתשלום

36.10 ₪	תשלום קבוע תשלום עבור גודל חיבור בKVA (3x25) סה"כ מע"מ 17.00%	סה"כ לתשלום
2.77 ₪		
134.01 ₪		
22.78 ₪		
156.79 ₪	כולל מע"מ	

התפלגות חיוב בש"ח לפי תע"ז

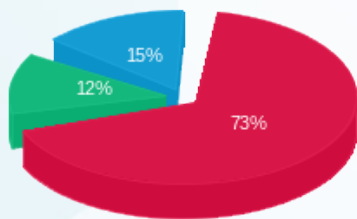

פסגה (69.09 ₪)
 גבע (11.78 ₪)
 שפל (14.27 ₪)

הסטוריית צריכה בקוט"ש

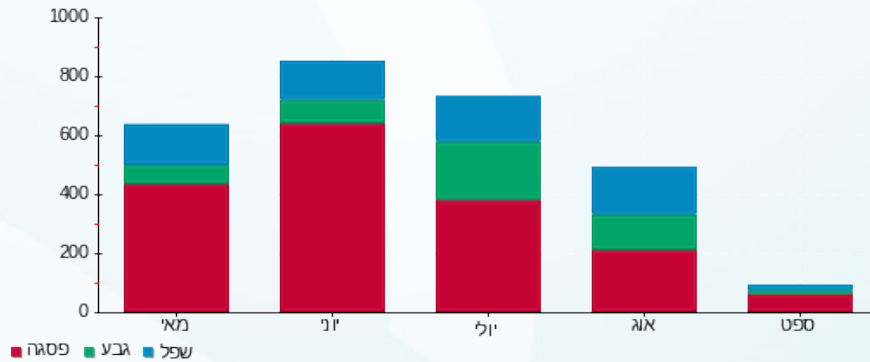

30/09/20 תאריך הפקה:
 24/09/20 תאריך קריאה נוכחית:
 25/08/20 תאריך קריאה קודמת:

שם דייר: דחוח הלוי (קומה 8)
 שם אתר: מיקדן מגדלי שקל בני-ברק

לקוח/ה נכבד/ה, אנו מתכבדים להגיש את חישוב צריכת החשמל לתקופה 24/09/20 - 25/08/20:

דחוח הלוי (קומה 8) - 1 - 00024957(3x50)

סוג תעריף	סוג צריכה	קריאה קודמת	קריאה נוכחית	סה"כ צריכה בקוט"ש	מחיר לקוט"ש בא"ג	סה"כ לתשלום
פרטי חשבון עבור תאריכים:						
777	פסגה	25/08/20	31/08/20	112.07	102.72	115.12 ₪
778	גבע	33,984.30	34,037.49	53.19	46.71	24.84 ₪
779	שפל	41,458.40	41,525.21	66.80	32.13	21.46 ₪
פרטי חשבון עבור תאריכים:						
777	פסגה	86,024.03	86,512.55	488.52	45.44	221.98 ₪
778	גבע	34,037.49	34,099.80	62.31	37.65	23.46 ₪
779	שפל	41,525.21	41,628.29	103.08	31.07	32.03 ₪

סה"כ לדייר:

פסגה	גבע	שפל	סה"כ	שיא ביקוש
600.59	115.50	169.89	885.98	8.70
₪ 337.10	₪ 48.30	₪ 53.49	₪ 438.90	

סה"כ צריכה
 סה"כ לתשלום

200.95 ₪	תשלום קבוע תשלום עבור גודל חיבור בKVA (3x50) סה"כ מע"מ 17.00%	סה"כ לתשלום כולל מע"מ
5.54 ₪		
645.39 ₪		
109.72 ₪		
755.10 ₪		

התפלגות חיוב בש"ח לפי תעו"ז

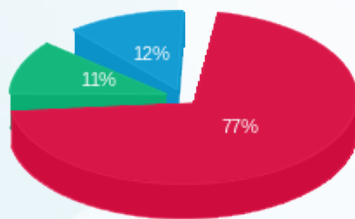

פסגה (337.10 ₪)
 גבע (48.30 ₪)
 שפל (53.49 ₪)

הסטוריית צריכה בקוט"ש

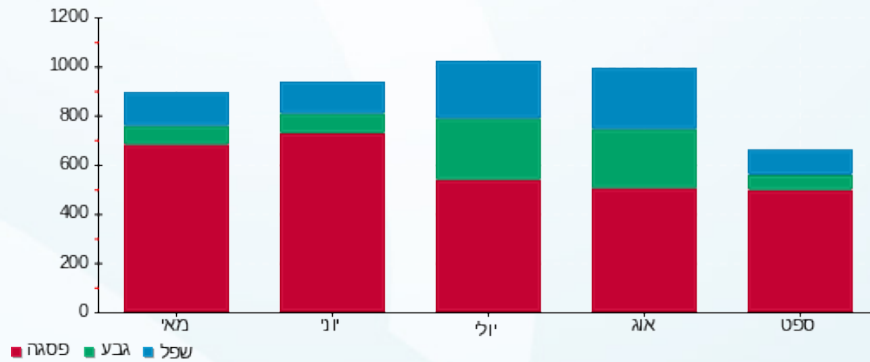

30/09/20 תאריך הפקה:
 24/09/20 תאריך קריאה נוכחית:
 25/08/20 תאריך קריאה קודמת:

שם דייר: די.בי.אי חדש
 שם אתר: מיקדן מגדלי שקל בני-ברק

לקוח/ה נכבד/ה, אנו מתכבדים להגיש את חישוב צריכת החשמל לתקופה 24/09/20 - 25/08/20:

די.בי.אי חדש - 1 - 00023847(3x63)

סוג תעריף	סוג צריכה	קריאה קודמת	קריאה נוכחית	סה"כ צריכה בקוט"ש	מחיר לקוט"ש בא"ג	סה"כ לתשלום
פרטי חשבון עבור תאריכים:						
		25/08/20	31/08/20			
777	פסגה	140,385.26	140,730.62	345.36	102.72	354.75 ₪
778	גבע	52,539.31	52,728.72	189.41	46.71	88.47 ₪
779	שפל	61,342.59	61,410.81	68.22	32.13	21.92 ₪
פרטי חשבון עבור תאריכים:						
		01/09/20	24/09/20			
777	פסגה	140,730.62	142,544.09	1,813.47	45.44	824.04 ₪
778	גבע	52,728.72	52,904.72	176.01	37.65	66.27 ₪
779	שפל	61,410.81	61,541.07	130.26	31.07	40.47 ₪

סה"כ לדייר:

פסגה	גבע	שפל	סה"כ	שיא ביקוש
2,158.83	365.41	198.48	2,722.72	25.15
₪ 1,178.79	₪ 154.74	₪ 62.39	₪ 1,395.92	

סה"כ צריכה
 סה"כ לתשלום

200.95 ₪	תשלום קבוע תשלום עבור גודל חיבור בKVA (3x63) סה"כ מע"מ 17.00%	
6.98 ₪		
1,603.85 ₪		
272.65 ₪		
1,876.50 ₪	סה"כ לתשלום	כולל מע"מ

התפלגות חיוב בש"ח לפי תע"ז

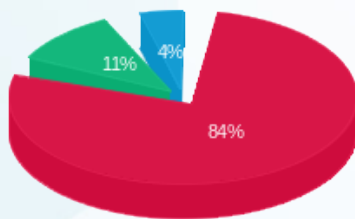

■ פסגה (₪ 1,178.79)
 ■ גבע (₪ 154.74)
 ■ שפל (₪ 62.39)

הסטוריית צריכה בקוט"ש

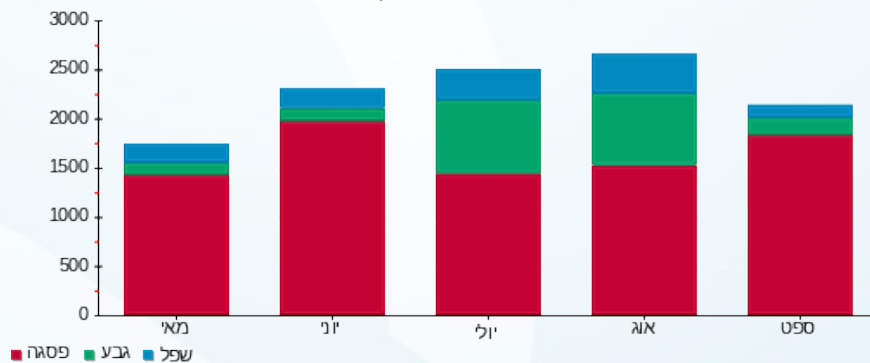



30/09/20 תאריך הפקה:
 24/09/20 תאריך קריאה נוכחית:
 25/08/20 תאריך קריאה קודמת:

שם דייר: דניאל מנוצרי חנות (ק.קרקע)
 שם אתר: מיקדן מגדלי שקל בני-ברק

לקוח/ה נכבד/ה, אנו מתכבדים להגיש את חישוב צריכת החשמל לתקופה 24/09/20 - 25/08/20:

דניאל מנוצרי חנות (ק.קרקע) - 7 - 00022143(3x40)

סוג תעריף	סוג צריכה	קריאה קודמת	קריאה נוכחית	סה"כ צריכה בקוט"ש	מחיר לקוט"ש בא"ג	סה"כ לתשלום
פרטי חשבון עבור תאריכים:						
		25/08/20	31/08/20			
777	פסגה	111,928.34	112,173.26	244.92	102.72	251.58 ₪
778	גבע	47,729.94	47,904.74	174.80	46.71	81.65 ₪
779	שפל	39,757.13	39,840.31	83.17	32.13	26.72 ₪
פרטי חשבון עבור תאריכים:						
		01/09/20	24/09/20			
777	פסגה	112,173.26	113,217.53	1,044.27	45.44	474.52 ₪
778	גבע	47,904.74	48,137.01	232.28	37.65	87.45 ₪
779	שפל	39,840.31	39,876.40	36.09	31.07	11.21 ₪

סה"כ לדייר:

פסגה	גבע	שפל	סה"כ	שיא ביקוש
1,289.19	407.07	119.26	1,815.53	16.02
₪ 726.10	₪ 169.10	₪ 37.94	₪ 933.14	

סה"כ צריכה
סה"כ לתשלום

200.95 ₪	תשלום קבוע תשלום עבור גודל חיבור בKVA (3x40) סה"כ מע"מ 17.00%	
4.43 ₪		
1,138.52 ₪		
193.55 ₪		
1,332.06 ₪	סה"כ לתשלום	כולל מע"מ

התפלגות חיוב בש"ח לפי תע"ז

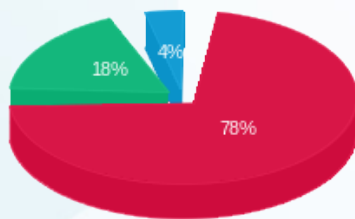

פסגה (726.10 ₪)
 גבע (169.10 ₪)
 שפל (37.94 ₪)

הסטוריית צריכה בקוט"ש

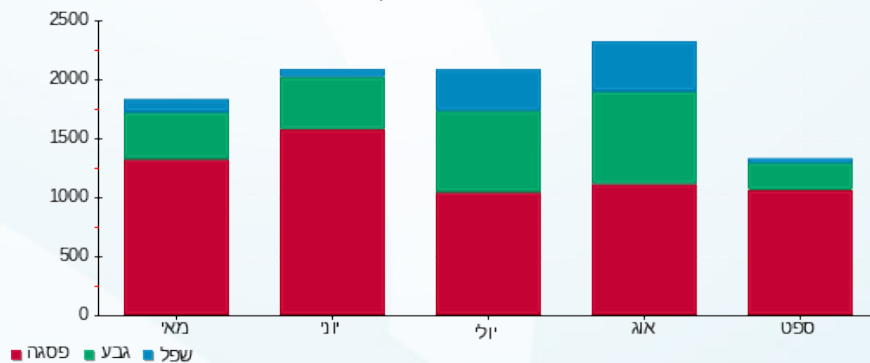



30/09/20 תאריך הפקה:
 24/09/20 תאריך קריאה נוכחית:
 25/08/20 תאריך קריאה קודמת:

שם דייר: דפוס ישורון מרתף
 שם אתר: מיקדן מגדלי שקל בני-ברק

לקוח/ה נכבד/ה, אנו מתכבדים להגיש את חישוב צריכת החשמל לתקופה 24/09/20 - 25/08/20:

דפוס ישורון מרתף - 2 - 00022143(3x125)

סוג תעריף	סוג צריכה	קריאה קודמת	קריאה נוכחית	סה"כ צריכה בקוט"ש	מחיר לקוט"ש בא"ג	סה"כ לתשלום
פרטי חשבון עבור תאריכים:						
		25/08/20	31/08/20			
777	פסגה	537,445.65	538,724.10	1,278.45	102.72	1,313.22 ₪
778	גבע	194,577.78	195,205.85	628.07	46.71	293.37 ₪
779	שפל	181,024.76	181,184.09	159.33	32.13	51.19 ₪
פרטי חשבון עבור תאריכים:						
		01/09/20	24/09/20			
777	פסגה	538,724.10	544,868.24	6,144.14	45.44	2,791.90 ₪
778	גבע	195,205.85	195,357.62	151.78	37.65	57.14 ₪
779	שפל	181,184.09	181,643.49	459.40	31.07	142.74 ₪

סה"כ לדייר:

פסגה	גבע	שפל	סה"כ	שיא ביקוש
7,422.59	779.85	618.73	8,821.16	85.67
₪ 4,105.12	₪ 350.51	₪ 193.93	₪ 4,649.56	

סה"כ צריכה
 סה"כ לתשלום

תשלום קבוע	תשלום עבור גודל חיבור בKVA (3x125)	סה"כ	מע"מ 17.00%	סה"כ לתשלום	כולל מע"מ
200.95 ₪	13.84 ₪	4,864.36 ₪	826.94 ₪	5,691.30 ₪	

התפלגות חיוב בש"ח לפי תעו"ז

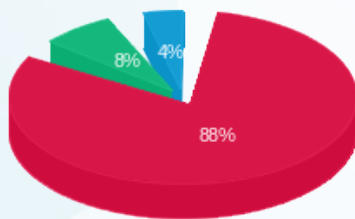

■ פסגה (₪ 4,105.12)
 ■ גבע (₪ 350.51)
 ■ שפל (₪ 193.93)

הסטוריית צריכה בקוט"ש

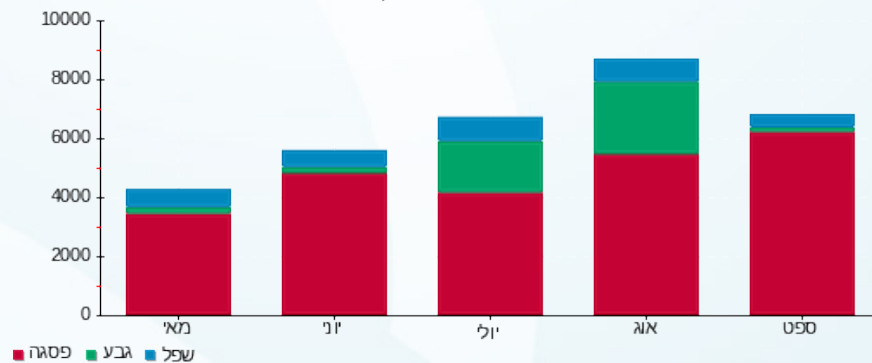



30/09/20 תאריך הפקה:
 24/09/20 תאריך קריאה נוכחית:
 25/08/20 תאריך קריאה קודמת:

שם דייר: הוצאת שבתי פרנקל בע"מ
 שם אתר: מיקדן מגדלי שקל בני-ברק

לקוח/ה נכבד/ה, אנו מתכבדים להגיש את חישוב צריכת החשמל לתקופה 24/09/20 - 25/08/20:

הוצאת שבתי פרנקל בע"מ - 4 - 00025152 (3x63)

סוג תעריף	סוג צריכה	קריאה קודמת	קריאה נוכחית	סה"כ צריכה בקוט"ש	מחיר לקוט"ש בא"ג	סה"כ לתשלום
פרטי חשבון עבור תאריכים:						
777	פסגה	25/08/20	31/08/20	118.96	102.72	122.20 ₪
778	גבע	39,269.97	39,324.29	54.32	46.71	25.37 ₪
779	שפל	56,477.60	56,493.21	15.61	32.13	5.01 ₪
פרטי חשבון עבור תאריכים:						
777	פסגה	72,503.80	73,047.57	543.77	45.44	247.09 ₪
778	גבע	39,324.29	39,347.68	23.39	37.65	8.81 ₪
779	שפל	56,493.21	56,529.04	35.83	31.07	11.13 ₪

סה"כ לדייר:

פסגה	גבע	שפל	סה"כ	שיא ביקוש
662.73	77.71	51.44	791.89	12.16
₪ 369.29	₪ 34.18	₪ 16.15	₪ 419.62	

סה"כ צריכה
 סה"כ לתשלום

36.10 ₪	תשלום קבוע תשלום עבור גודל חיבור בKVA (3x63) סה"כ מע"מ 17.00%	סה"כ לתשלום
6.98 ₪		
462.69 ₪		
78.66 ₪		
541.35 ₪		כולל מע"מ

התפלגות חיוב בש"ח לפי תע"ז

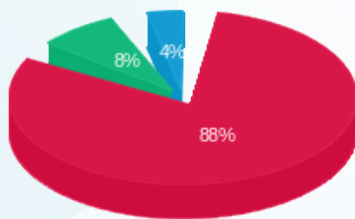

פסגה (369.29 ₪) 88%
 גבע (34.18 ₪) 8%
 שפל (16.15 ₪) 4%

הסטוריית צריכה בקוט"ש

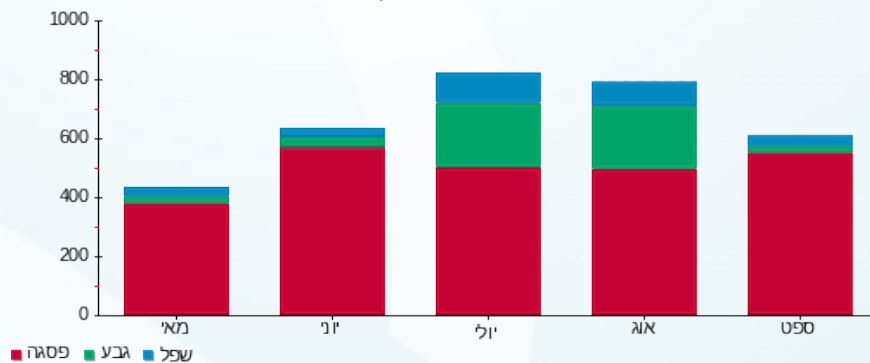



30/09/20 תאריך הפקה:
 24/09/20 תאריך קריאה נוכחית:
 25/08/20 תאריך קריאה קודמת:

שם דייר: היכל הרפואה (קומה 8)
 שם אתר: מיקדן מגדלי שקל בני-ברק

לקוח/ה נכבד/ה, אנו מתכבדים להגיש את חישוב צריכת החשמל לתקופה 24/09/20 - 25/08/20:

היכל הרפואה (קומה 8) - 7 - 00024957(3x50)

סוג תעריף	סוג צריכה	קריאה קודמת	קריאה נוכחית	סה"כ צריכה בקוט"ש	מחיר לקוט"ש בא"ג	סה"כ לתשלום
פרטי חשבון עבור תאריכים:						
777	פסגה	25/08/20	31/08/20	102,018.87	102.72	69.11 ₪
778	גבע	42,374.29	42,409.18	34.89	46.71	16.30 ₪
779	שפל	53,421.25	53,469.10	47.85	32.13	15.38 ₪
פרטי חשבון עבור תאריכים:						
777	פסגה	102,018.87	102,403.06	384.19	45.44	174.57 ₪
778	גבע	42,409.18	42,457.99	48.81	37.65	18.38 ₪
779	שפל	53,469.10	53,578.56	109.46	31.07	34.01 ₪

סה"כ לדייר:

פסגה	גבע	שפל	סה"כ	שיא ביקוש
451.47	83.69	157.32	692.48	9.35
₪ 243.69	₪ 34.67	₪ 49.39	₪ 327.74	

סה"כ צריכה
סה"כ לתשלום

36.10 ₪	תשלום קבוע תשלום עבור גודל חיבור בKVA (3x50) סה"כ מע"מ 17.00%	סה"כ לתשלום
5.54 ₪		
369.38 ₪		
62.79 ₪		
432.17 ₪	כולל מע"מ	

התפלגות חיוב בש"ח לפי תע"ז

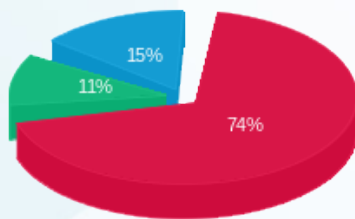

פסגה (243.69 ₪)
 גבע (34.67 ₪)
 שפל (49.39 ₪)

הסטוריית צריכה בקוט"ש

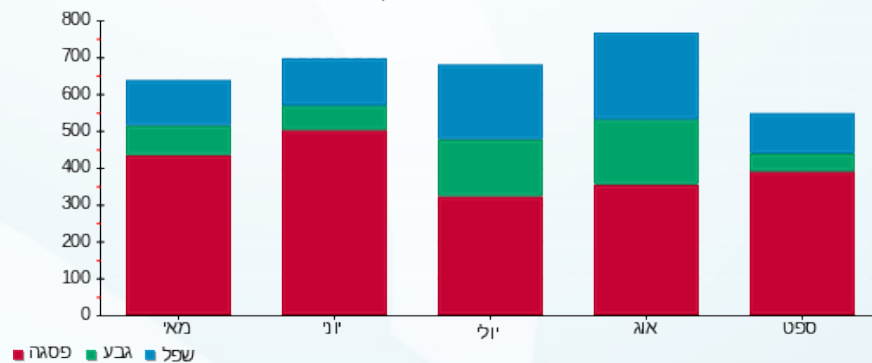

30/09/20 תאריך הפקה:
 24/09/20 תאריך קריאה נוכחית:
 25/08/20 תאריך קריאה קודמת:

שם דייר: הרמן תקשורת בע"מ (קומה 1-)
 שם אתר: מיקדן מגדלי שקל בני-ברק

לקוח/ה נכבד/ה, אנו מתכבדים להגיש את חישוב צריכת החשמל לתקופה 24/09/20 - 25/08/20:

הרמן תקשורת בע"מ (קומה 1-) - 3 - 00024971 (0x0)

סוג תעריף	סוג צריכה	קריאה קודמת	קריאה נוכחית	סה"כ צריכה בקוט"ש	מחיר לקוט"ש בא"ג	סה"כ לתשלום
פרטי חשבון עבור תאריכים:						
777	פסגה	25/08/20	31/08/20	84.63	102.72	86.93 ₪
778	גבע	21,850.28	21,907.84	57.56	46.71	26.89 ₪
779	שפל	40,634.05	40,706.18	72.13	32.13	23.18 ₪
פרטי חשבון עבור תאריכים:						
777	פסגה	57,890.04	58,259.38	369.34	45.44	167.83 ₪
778	גבע	21,907.84	22,000.04	92.20	37.65	34.71 ₪
779	שפל	40,706.18	40,838.21	132.03	31.07	41.02 ₪

סה"כ לדייר:

פסגה	גבע	שפל	סה"כ	שיא ביקוש
453.97	149.76	204.16	807.89	11.45
₪ 254.76	₪ 61.60	₪ 64.20	₪ 380.56	

סה"כ צריכה
סה"כ לתשלום

36.10 ₪	תשלום קבוע תשלום עבור גודל חיבור בKVA (0x0) סה"כ מע"מ 17.00%	סה"כ לתשלום
0.00 ₪		
416.66 ₪		
70.83 ₪		
487.49 ₪	כולל מע"מ	

התפלגות חיוב בש"ח לפי תע"ז

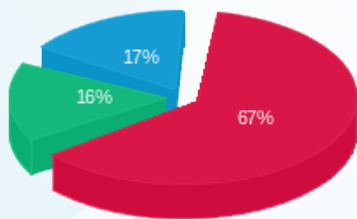

פסגה (254.76 ₪)
 גבע (61.60 ₪)
 שפל (64.20 ₪)

הסטוריית צריכה בקוט"ש

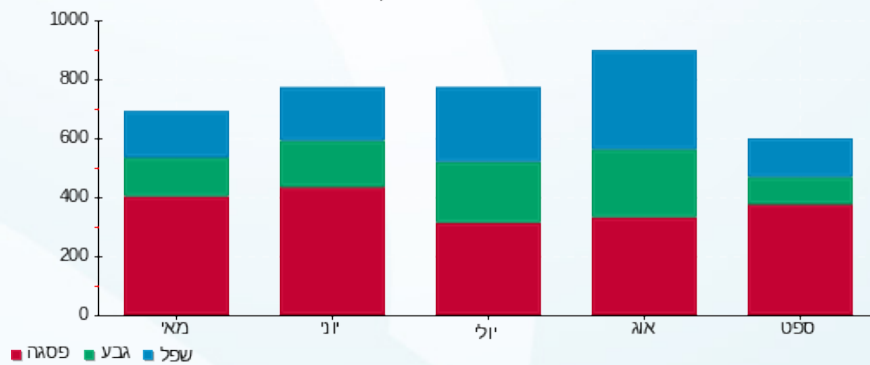



30/09/20 תאריך הפקה:
 24/09/20 תאריך קריאה נוכחית:
 25/08/20 תאריך קריאה קודמת:

שם דייר: זיו האפט קומה 8
 שם אתר: מיקדן מגדלי שקל בני-ברק

לקוח/ה נכבד/ה, אנו מתכבדים להגיש את חישוב צריכת החשמל לתקופה 24/09/20 - 25/08/20:

זיו האפט קומה 8 - 22 - 1 (1x32)00022781

סוג תעריף	סוג צריכה	קריאה קודמת	קריאה נוכחית	סה"כ צריכה בקוט"ש	מחיר לקוט"ש בא"ג	סה"כ לתשלום
פרטי חשבון עבור תאריכים:						
777	פסגה	25/08/20	31/08/20	0.00	102.72	0.00 ₪
778	גבע	845.13	845.13	0.00	46.71	0.00 ₪
779	שפל	2,696.69	2,696.69	0.00	32.13	0.00 ₪
פרטי חשבון עבור תאריכים:						
777	פסגה	3,845.43	3,847.45	2.02	45.44	0.92 ₪
778	גבע	845.13	845.09	-0.04	37.65	-0.01 ₪
779	שפל	2,696.69	2,696.19	-0.49	31.07	-0.15 ₪

זיו האפט קומה 8 - 23 - 2 (1x32)00022781

סוג תעריף	סוג צריכה	קריאה קודמת	קריאה נוכחית	סה"כ צריכה בקוט"ש	מחיר לקוט"ש בא"ג	סה"כ לתשלום
פרטי חשבון עבור תאריכים:						
777	פסגה	12,076.03	12,076.03	0.00	102.72	0.00 ₪
778	גבע	9,532.40	9,532.40	0.00	46.71	0.00 ₪
779	שפל	14,882.76	14,882.76	0.00	32.13	0.00 ₪
פרטי חשבון עבור תאריכים:						
777	פסגה	12,076.03	12,076.28	0.25	45.44	0.12 ₪
778	גבע	9,532.40	9,532.40	0.00	37.65	0.00 ₪
779	שפל	14,882.76	14,882.81	0.05	31.07	0.01 ₪

זיו האפט קומה 8 - 24 - 2 (1x32)00022781

סוג תעריף	סוג צריכה	קריאה קודמת	קריאה נוכחית	סה"כ צריכה בקוט"ש	מחיר לקוט"ש בא"ג	סה"כ לתשלום
פרטי חשבון עבור תאריכים:						
777	פסגה	6,441.20	6,442.19	0.99	102.72	1.01 ₪
778	גבע	4,781.58	4,782.27	0.69	46.71	0.32 ₪
779	שפל	7,027.76	7,029.88	2.12	32.13	0.68 ₪
פרטי חשבון עבור תאריכים:						
		01/09/20	24/09/20			





זיו האפט קומה 2 8 - 24 - (1x32)00022781

סוג תעריף	סוג צריכה	קריאה קודמת	קריאה נוכחית	סה"כ צריכה בקוט"ש	מחיר לקוט"ש בא"ג	סה"כ לתשלום
777	פסגה	6,442.19	6,454.62	12.43	45.44	5.65 ₪
778	גבע	4,782.27	4,788.37	6.10	37.65	2.30 ₪
779	שפל	7,029.88	7,048.64	18.77	31.07	5.83 ₪

סה"כ לדירה:

פסגה	גבע	שפל	סה"כ	שיא ביקוש
15.69	6.76	20.44	42.88	0.77
₪ 7.69	₪ 2.61	₪ 6.37	₪ 16.67	

סה"כ צריכה

סה"כ לתשלום

₪ 36.10	תשלום קבוע תשלום עבור גודל חיבור ב KVA (1x96) סה"כ מע"מ 17.00%	סה"כ לתשלום
₪ 3.54		
₪ 56.32		
₪ 9.57		
₪ 65.89		כולל מע"מ

התפלגות חיוב בש"ח לפי תעו"ז

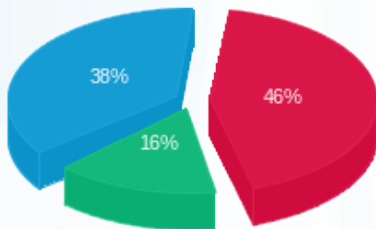

■ פסגה (₪ 7.69) (16%)
■ גבע (₪ 2.61) (38%)
■ שפל (₪ 6.37) (46%)

הסטוריית צריכה בקוט"ש

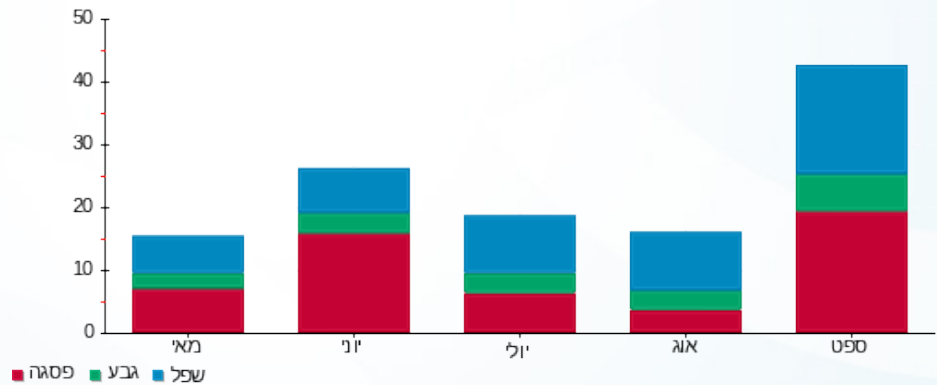

30/09/20 תאריך הפקה:
 24/09/20 תאריך קריאה נוכחית:
 25/08/20 תאריך קריאה קודמת:

שם דייר: זיו הפט 1 (BDO) (קומה 6)
 שם אתר: מיקדן מגדלי שקל בני-ברק

לקוח/ה נכבד/ה, אנו מתכבדים להגיש את חישוב צריכת החשמל לתקופה 24/09/20 - 25/08/20:

זיו הפט 1 (BDO) (קומה 6) - 8 - 00025220 (3x32)

סוג תעריף	סוג צריכה	קריאה קודמת	קריאה נוכחית	סה"כ צריכה בקוט"ש	מחיר לקוט"ש בא"ג	סה"כ לתשלום
פרטי חשבון עבור תאריכים:						
777	פסגה	25/08/20	31/08/20	45.57	102.72	46.81 ₪
778	גבע	8,275.79	8,306.41	30.62	46.71	14.30 ₪
779	שפל	17,162.66	17,185.44	22.77	32.13	7.32 ₪
פרטי חשבון עבור תאריכים:						
777	פסגה	01/09/20	24/09/20	225.31	45.44	102.38 ₪
778	גבע	8,306.41	8,333.35	26.94	37.65	10.14 ₪
779	שפל	17,185.44	17,256.09	70.66	31.07	21.95 ₪

סה"כ לדייר:

פסגה	גבע	שפל	סה"כ	שיא ביקוש
270.88	57.56	93.43	421.87	3.41
149.19 ₪	24.45 ₪	29.27 ₪	202.91 ₪	

סה"כ צריכה
 סה"כ לתשלום

36.10 ₪	תשלום קבוע תשלום עבור גודל חיבור בKVA (3x32) סה"כ מע"מ 17.00%	סה"כ לתשלום
3.54 ₪		
242.55 ₪		
41.23 ₪		
283.78 ₪	כולל מע"מ	

התפלגות חיוב בש"ח לפי תע"ז

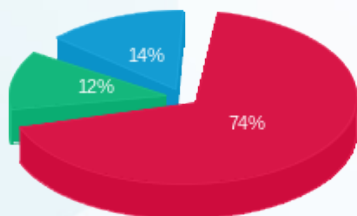

פסגה (149.19 ₪)
 גבע (24.45 ₪)
 שפל (29.27 ₪)

הסטוריית צריכה בקוט"ש

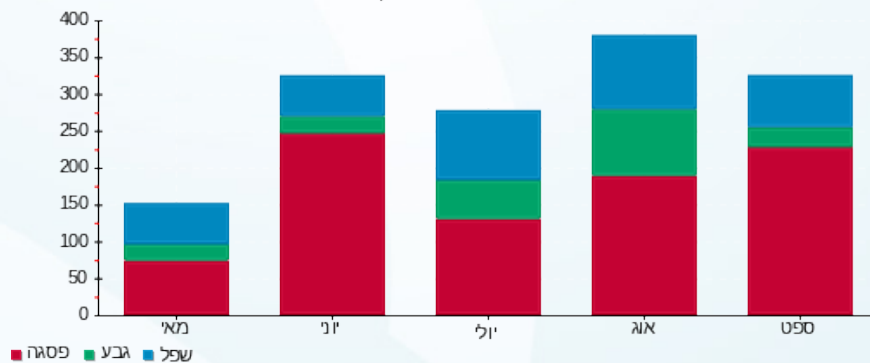

30/09/20 תאריך הפקה:
 24/09/20 תאריך קריאה נוכחית:
 25/08/20 תאריך קריאה קודמת:

שם דייר: זיו הפט 2 (BDO) (קומה 12)
 שם אתר: מיקדן מגדלי שקל בני-ברק

לקוח/ה נכבד/ה, אנו מתכבדים להגיש את חישוב צריכת החשמל לתקופה 24/09/20 - 25/08/20:

זיו הפט 2 (BDO) (קומה 12) - 6 - 00025038 (3x40)

סוג תעריף	סוג צריכה	קריאה קודמת	קריאה נוכחית	סה"כ צריכה בקוט"ש	מחיר לקוט"ש בא"ג	סה"כ לתשלום
פרטי חשבון עבור תאריכים:						
		25/08/20	31/08/20			
777	פסגה	135,346.03	135,520.46	174.42	102.72	179.17 ₪
778	גבע	41,924.92	42,035.97	111.05	46.71	51.87 ₪
779	שפל	86,499.39	86,625.48	126.09	32.13	40.51 ₪
פרטי חשבון עבור תאריכים:						
		01/09/20	24/09/20			
777	פסגה	135,520.46	136,380.46	860.005	45.44	390.79 ₪
778	גבע	42,035.97	42,184.58	148.60	37.65	55.95 ₪
779	שפל	86,625.48	86,986.24	360.76	31.07	112.09 ₪

סה"כ לדייר:

פסגה	גבע	שפל	סה"כ	שיא ביקוש
1,034.43	259.65	486.85	1,780.93	11.16
₪ 569.96	₪ 107.82	₪ 152.60	₪ 830.38	

סה"כ צריכה
 סה"כ לתשלום

200.95 ₪	תשלום קבוע תשלום עבור גודל חיבור בKVA (3x40) סה"כ מע"מ 17.00%	
4.43 ₪		
1,035.76 ₪		
176.08 ₪		
1,211.83 ₪	סה"כ לתשלום	כולל מע"מ

התפלגות חיוב בש"ח לפי תע"ז

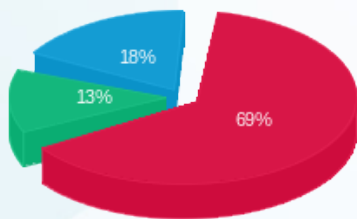

פסגה (569.96 ₪)
 גבע (107.82 ₪)
 שפל (152.60 ₪)

הסטוריית צריכה בקוט"ש

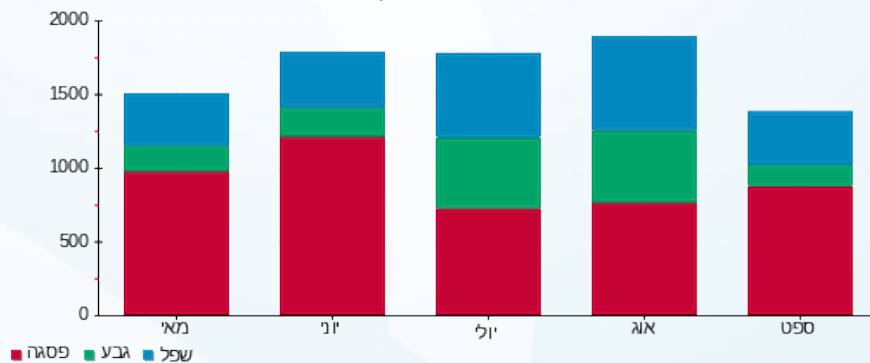

30/09/20 תאריך הפקה:
 24/09/20 תאריך קריאה נוכחית:
 25/08/20 תאריך קריאה קודמת:

שם דייר: זיו הפט 3 (BDO) (קומה 12)
 שם אתר: מיקדן מגדלי שקל בני-ברק

לקוח/ה נכבד/ה, אנו מתכבדים להגיש את חישוב צריכת החשמל לתקופה 24/09/20 - 25/08/20:

זיו הפט 3 (BDO) (קומה 12) - 7 - (3x40)00025038

סוג תעריף	סוג צריכה	קריאה קודמת	קריאה נוכחית	סה"כ צריכה בקוט"ש	מחיר לקוט"ש בא"ג	סה"כ לתשלום
פרטי חשבון עבור תאריכים:						
777	פסגה	25/08/20	31/08/20	91.50	102.72	93.99 ₪
778	גבע	15,082.24	15,135.34	53.10	46.71	24.80 ₪
779	שפל	36,666.82	36,730.07	63.25	32.13	20.32 ₪
פרטי חשבון עבור תאריכים:						
777	פסגה	49,246.00	49,737.02	491.01	45.44	223.12 ₪
778	גבע	15,135.34	15,204.02	68.68	37.65	25.86 ₪
779	שפל	36,730.07	36,889.30	159.23	31.07	49.47 ₪

סה"כ לדייר:

פסגה	גבע	שפל	סה"כ	שיא ביקוש
582.51	121.78	222.48	926.77	6.74
₪ 317.10	₪ 50.66	₪ 69.80	₪ 437.56	

סה"כ צריכה
 סה"כ לתשלום

36.10 ₪	תשלום קבוע תשלום עבור גודל חיבור בKVA (3x40) סה"כ מע"מ 17.00%	סה"כ לתשלום
4.43 ₪		
478.09 ₪		
81.28 ₪		
559.36 ₪	כולל מע"מ	

התפלגות חיוב בש"ח לפי תע"ז

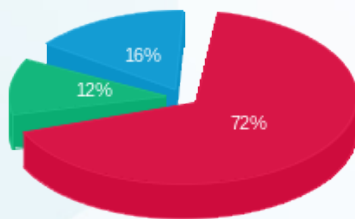

פסגה (317.10 ₪)
 גבע (50.66 ₪)
 שפל (69.80 ₪)

הסטוריית צריכה בקוט"ש

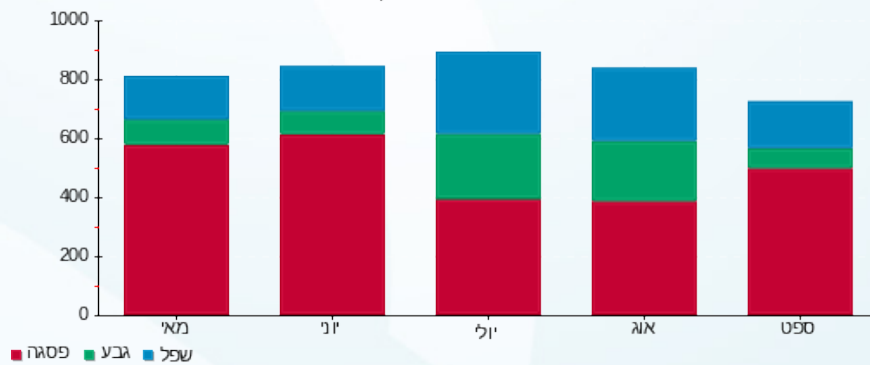



30/09/20 תאריך הפקה:
 24/09/20 תאריך קריאה נוכחית:
 25/08/20 תאריך קריאה קודמת:

שם דייר: זיו הפט 4 (קומה 12)
 שם אתר: מיקדן מגדלי שקל בני-ברק

לקוח/ה נכבד/ה, אנו מתכבדים להגיש את חישוב צריכת החשמל לתקופה 25/08/20 - 24/09/20:

זיו הפט 4 (קומה 12) - 1 - 00025038 (3x40)

סוג תעריף	סוג צריכה	קריאה קודמת	קריאה נוכחית	סה"כ צריכה בקוט"ש	מחיר לקוט"ש בא"ג	סה"כ לתשלום
פרטי חשבון עבור תאריכים:						
777	פסגה	25/08/20	31/08/20	65.91	102.72	67.70 ₪
778	גבע	34,237.20	34,271.67	34.47	46.71	16.10 ₪
779	שפל	37,118.30	37,153.81	35.50	32.13	11.41 ₪
פרטי חשבון עבור תאריכים:						
777	פסגה	01/09/20	24/09/20	288.46	45.44	131.08 ₪
778	גבע	34,271.67	34,321.80	50.13	37.65	18.87 ₪
779	שפל	37,153.81	37,270.96	117.15	31.07	36.40 ₪

סה"כ לדייר:

פסגה	גבע	שפל	סה"כ	שיא ביקוש
354.37	84.61	152.66	591.63	4.68
198.78 ₪	34.98 ₪	47.81 ₪	281.56 ₪	

סה"כ צריכה
 סה"כ לתשלום

36.10 ₪	תשלום קבוע תשלום עבור גודל חיבור בKVA (3x40) סה"כ מע"מ 17.00%	סה"כ לתשלום
4.43 ₪		
322.09 ₪		
54.76 ₪		
376.85 ₪	כולל מע"מ	

התפלגות חיוב בש"ח לפי תעו"ז

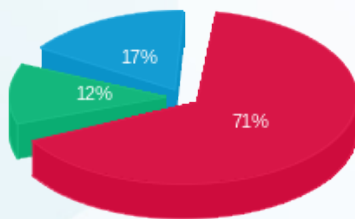

פסגה (198.78 ₪)
 גבע (34.98 ₪)
 שפל (47.81 ₪)

הסטוריית צריכה בקוט"ש

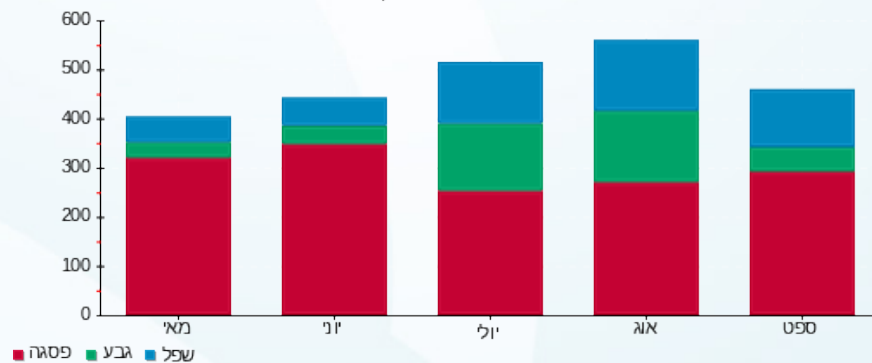



30/09/20 תאריך הפקה:
 24/09/20 תאריך קריאה נוכחית:
 25/08/20 תאריך קריאה קודמת:

שם דייר: חי סחר (שיווק ק.ר.) בע"מ
 שם אתר: מיקדן מגדלי שקל בני-ברק

לקוח/ה נכבד/ה, אנו מתכבדים להגיש את חישוב צריכת החשמל לתקופה 24/09/20 - 25/08/20:

חי סחר (שיווק ק.ר.) בע"מ - 4 - 00025044(3x40)

סוג תעריף	סוג צריכה	קריאה קודמת	קריאה נוכחית	סה"כ צריכה בקוט"ש	מחיר לקוט"ש בא"ג	סה"כ לתשלום
פרטי חשבון עבור תאריכים:						
777	פסגה	25/08/20	31/08/20	86.36	102.72	88.71 ₪
778	גבע	22,876.61	22,927.06	50.45	46.71	23.57 ₪
779	שפל	37,137.99	37,203.90	65.91	32.13	21.18 ₪
פרטי חשבון עבור תאריכים:						
777	פסגה	49,087.87	49,490.03	402.16	45.44	182.74 ₪
778	גבע	22,927.06	22,982.13	55.07	37.65	20.73 ₪
779	שפל	37,203.90	37,338.48	134.58	31.07	41.81 ₪

סה"כ לדייר:

פסגה	גבע	שפל	סה"כ	שיא ביקוש
488.53	105.52	200.49	794.54	6.69
₪ 271.46	₪ 44.30	₪ 62.99	₪ 378.75	

סה"כ צריכה
 סה"כ לתשלום

36.10 ₪	תשלום קבוע תשלום עבור גודל חיבור בKVA (3x40) סה"כ מע"מ 17.00%	סה"כ לתשלום
4.43 ₪		
419.28 ₪		
71.28 ₪		
490.56 ₪	כולל מע"מ	

התפלגות חיוב בש"ח לפי תע"ז

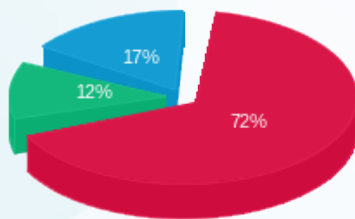

פסגה (271.46 ₪)
 גבע (44.30 ₪)
 שפל (62.99 ₪)

הסטוריית צריכה בקוט"ש

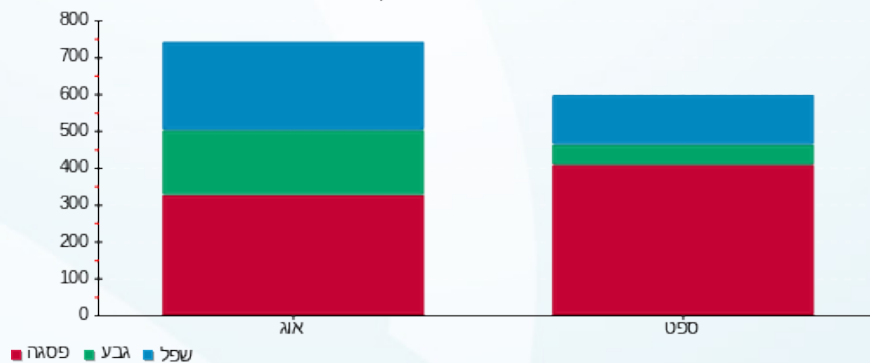

30/09/20 תאריך הפקה:
 24/09/20 תאריך קריאה נוכחית:
 25/08/20 תאריך קריאה קודמת:

שם דייר: חן יאיר (קומה 8)
 שם אתר: מיקדן מגדלי שקל בני-ברק

לקוח/ה נכבד/ה, אנו מתכבדים להגיש את חישוב צריכת החשמל לתקופה 24/09/20 - 25/08/20:

חן יאיר (קומה 8) - 2 - (3x80)00024957

סוג תעריף	סוג צריכה	קריאה קודמת	קריאה נוכחית	סה"כ צריכה בקוט"ש	מחיר לקוט"ש בא"ג	סה"כ לתשלום
פרטי חשבון עבור תאריכים:						
		25/08/20	31/08/20			
777	פסגה	164,564.45	164,654.91	90.46	102.72	92.92 ₪
778	גבע	89,638.20	89,696.63	58.43	46.71	27.29 ₪
779	שפל	94,912.49	94,987.52	75.03	32.13	24.11 ₪
פרטי חשבון עבור תאריכים:						
		01/09/20	24/09/20			
777	פסגה	164,654.91	165,049.69	394.78	45.44	179.39 ₪
778	גבע	89,696.63	89,769.81	73.18	37.65	27.55 ₪
779	שפל	94,987.52	95,167.80	180.28	31.07	56.01 ₪

סה"כ לדייר:

פסגה	גבע	שפל	סה"כ	שיא ביקוש
485.24	131.62	255.31	872.17	7.55
₪ 272.31	₪ 54.85	₪ 80.12	₪ 407.28	

סה"כ צריכה
 סה"כ לתשלום

36.10 ₪	תשלום קבוע תשלום עבור גודל חיבור בKVA (3x80) סה"כ מע"מ 17.00%	סה"כ לתשלום
8.86 ₪		
452.24 ₪		
76.88 ₪		
529.12 ₪	כולל מע"מ	

התפלגות חיוב בש"ח לפי תע"ז

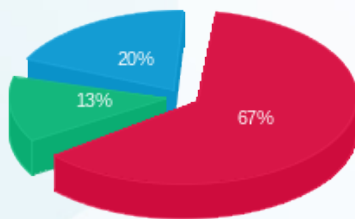

פסגה (272.31 ₪)
 גבע (54.85 ₪)
 שפל (80.12 ₪)

הסטוריית צריכה בקוט"ש

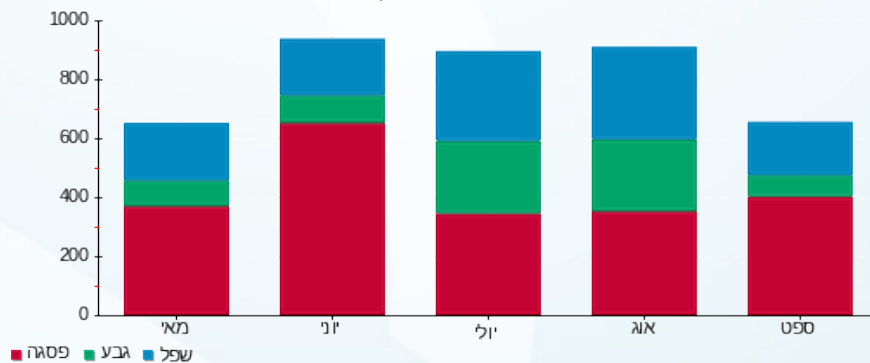

30/09/20 תאריך הפקה:
 24/09/20 תאריך קריאה נוכחית:
 25/08/20 תאריך קריאה קודמת:

שם דייר: יניב בשן רו"ח (קומה 6)
 שם אתר: מיקדן מגדלי שקל בני-ברק

לקוח/ה נכבד/ה, אנו מתכבדים להגיש את חישוב צריכת החשמל לתקופה 24/09/20 - 25/08/20:

יניב בשן רו"ח (קומה 6) - 3 - 00022702(3x25)

סוג תעריף	סוג צריכה	קריאה קודמת	קריאה נוכחית	סה"כ צריכה בקוט"ש	מחיר לקוט"ש בא"ג	סה"כ לתשלום
פרטי חשבון עבור תאריכים:						
777	פסגה	25/08/20	31/08/20	45.54	102.72	46.78 ₪
778	גבע	6,558.12	6,584.27	26.15	46.71	12.22 ₪
779	שפל	22,551.54	22,587.07	35.53	32.13	11.42 ₪
פרטי חשבון עבור תאריכים:						
777	פסגה	01/09/20	24/09/20	244.07	45.44	110.90 ₪
778	גבע	6,584.27	6,626.97	42.70	37.65	16.08 ₪
779	שפל	22,587.07	22,683.91	96.85	31.07	30.09 ₪

סה"כ לדייר:

פסגה	גבע	שפל	סה"כ	שיא ביקוש
289.61	68.85	132.38	490.84	3.13
157.68 ₪	28.29 ₪	41.51 ₪	227.48 ₪	

סה"כ צריכה
סה"כ לתשלום

36.10 ₪	תשלום קבוע תשלום עבור גודל חיבור בKVA (3x25) סה"כ מע"מ 17.00%	
2.77 ₪		
266.35 ₪		
45.28 ₪		
311.63 ₪	סה"כ לתשלום	כולל מע"מ

התפלגות חיוב בש"ח לפי תעו"ז

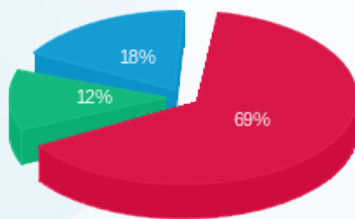

■ פסגה (157.68 ₪)
 ■ גבע (28.29 ₪)
 ■ שפל (41.51 ₪)

הסטוריית צריכה בקוט"ש

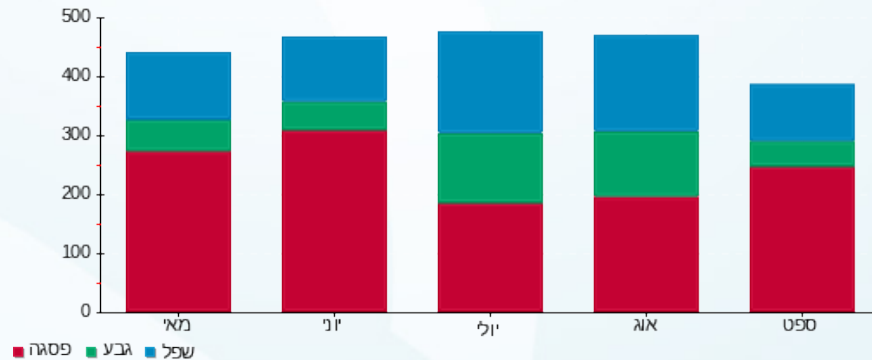

30/09/20 תאריך הפקה:
 24/09/20 תאריך קריאה נוכחית:
 25/08/20 תאריך קריאה קודמת:

שם דייר: כספי אדריכלים (קומה 5)
 שם אתר: מיקדן מגדלי שקל בני-ברק

לקוח/ה נכבד/ה, אנו מתכבדים להגיש את חישוב צריכת החשמל לתקופה 24/09/20 - 25/08/20:

כספי אדריכלים (קומה 5) - 2 - 00022685 (3x40)

סוג תעריף	סוג צריכה	קריאה קודמת	קריאה נוכחית	סה"כ צריכה בקוט"ש	מחיר לקוט"ש בא"ג	סה"כ לתשלום
פרטי חשבון עבור תאריכים:						
777	פסגה	25/08/20	31/08/20	89.21	102.72	91.64 ₪
778	גבע	142,363.80	142,415.36	51.56	46.71	24.08 ₪
779	שפל	129,371.30	129,410.92	39.62	32.13	12.73 ₪
פרטי חשבון עבור תאריכים:						
777	פסגה	164,075.88	164,523.99	448.11	45.44	203.62 ₪
778	גבע	142,415.36	142,452.24	36.89	37.65	13.89 ₪
779	שפל	129,410.92	129,495.54	84.62	31.07	26.29 ₪

סה"כ לדייר:

פסגה	גבע	שפל	סה"כ	שיא ביקוש
537.32	88.44	124.24	750.005	6.69
₪ 295.26	₪ 37.97	₪ 39.02	₪ 372.25	

סה"כ צריכה
 סה"כ לתשלום

36.10 ₪	תשלום קבוע תשלום עבור גודל חיבור בKVA (3x40) סה"כ מע"מ 17.00%	סה"כ לתשלום
4.43 ₪		
412.78 ₪		
70.17 ₪		
482.96 ₪	כולל מע"מ	

התפלגות חיוב בש"ח לפי תעו"ז

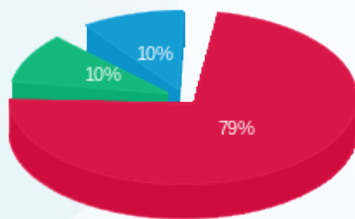

פסגה (295.26 ₪)
 גבע (37.97 ₪)
 שפל (39.02 ₪)

הסטוריית צריכה בקוט"ש

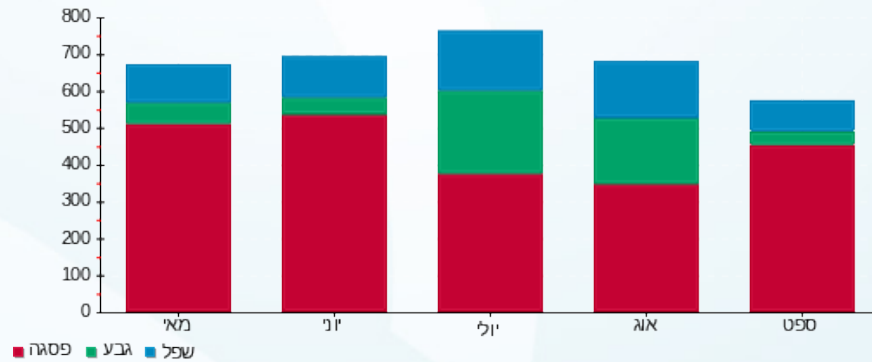



30/09/20

תאריך הפקה:

שם דייר: מוקמאל מנשה (קומה 6)
שם אתר: מיקדן מגדלי שקל בני-ברק

24/09/20

תאריך קריאה נוכחית:

25/08/20

תאריך קריאה קודמת:

לקוח/ה נכבד/ה, אנו מתכבדים להגיש את חישוב צריכת החשמל לתקופה 24/09/20 - 25/08/20:

מוקמאל מנשה (קומה 6) - 4 - 00025220 (3x32)

סוג תעריף	סוג צריכה	קריאה קודמת	קריאה נוכחית	סה"כ צריכה בקוט"ש	מחיר לקוט"ש בא"ג	סה"כ לתשלום
פרטי חשבון עבור תאריכים:						
777	פסגה	25/08/20	31/08/20	11.01	102.72	11.31 ₪
778	גבע	9,070.16	9,082.53	12.37	46.71	5.78 ₪
779	שפל	6,471.00	6,476.38	5.38	32.13	1.73 ₪
פרטי חשבון עבור תאריכים:						
777	פסגה	16,747.34	16,825.17	77.84	45.44	35.37 ₪
778	גבע	9,082.53	9,091.87	9.34	37.65	3.52 ₪
779	שפל	6,476.38	6,480.93	4.55	31.07	1.41 ₪

סה"כ לדייר:

פסגה	גבע	שפל	סה"כ	שיא ביקוש
88.85	21.71	9.93	120.49	2.32
₪ 46.68	₪ 9.29	₪ 3.14	₪ 59.12	

סה"כ צריכה
סה"כ לתשלום

36.10 ₪	תשלום קבוע תשלום עבור גודל חיבור בKVA (3x32) סה"כ מע"מ 17.00%	סה"כ לתשלום
3.54 ₪		
98.76 ₪		
16.79 ₪		
115.55 ₪		כולל מע"מ

התפלגות חיוב בש"ח לפי תעו"ז

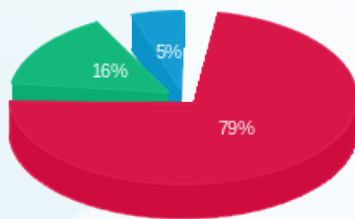

פסגה (46.68 ₪)
גבע (9.29 ₪)
שפל (3.14 ₪)

הסטוריית צריכה בקוט"ש

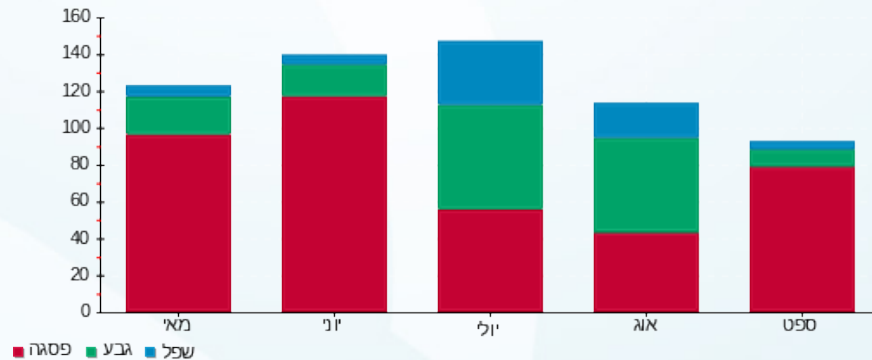



30/09/20 תאריך הפקה:
 24/09/20 תאריך קריאה נוכחית:
 25/08/20 תאריך קריאה קודמת:

שם דייר: מושגח פלוס בע"מ (קומה 9)
 שם אתר: מיקדן מגדלי שקל בני-ברק

לקוח/ה נכבד/ה, אנו מתכבדים להגיש את חישוב צריכת החשמל לתקופה 24/09/20 - 25/08/20:

מושגח פלוס בע"מ (קומה 9) - 7 - 00024971 (3x50)

סוג תעריף	סוג צריכה	קריאה קודמת	קריאה נוכחית	סה"כ צריכה בקוט"ש	מחיר לקוט"ש בא"ג	סה"כ לתשלום
פרטי חשבון עבור תאריכים:						
777	פסגה	25/08/20	31/08/20	36.98	102.72	37.98 ₪
778	גבע	12,392.89	12,405.74	12.85	46.71	6.00 ₪
779	שפל	27,479.33	27,494.97	15.65	32.13	5.03 ₪
פרטי חשבון עבור תאריכים:						
777	פסגה	34,416.78	34,621.92	205.14	45.44	93.22 ₪
778	גבע	12,405.74	12,431.15	25.41	37.65	9.56 ₪
779	שפל	27,494.97	27,559.31	64.34	31.07	19.99 ₪

סה"כ לדייר:

פסגה	גבע	שפל	סה"כ	שיא ביקוש
242.12	38.26	79.99	360.36	3.33
131.20 ₪	15.57 ₪	25.02 ₪	171.79 ₪	

סה"כ צריכה
 סה"כ לתשלום

36.10 ₪	תשלום קבוע תשלום עבור גודל חיבור בKVA (3x50) סה"כ מע"מ 17.00%	סה"כ לתשלום
5.54 ₪		
213.42 ₪		
36.28 ₪		
249.71 ₪	כולל מע"מ	

התפלגות חיוב בש"ח לפי תע"ז

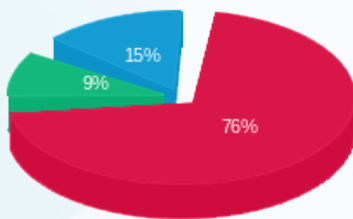

פסגה (131.20 ₪)
 גבע (15.57 ₪)
 שפל (25.02 ₪)

הסטוריית צריכה בקוט"ש

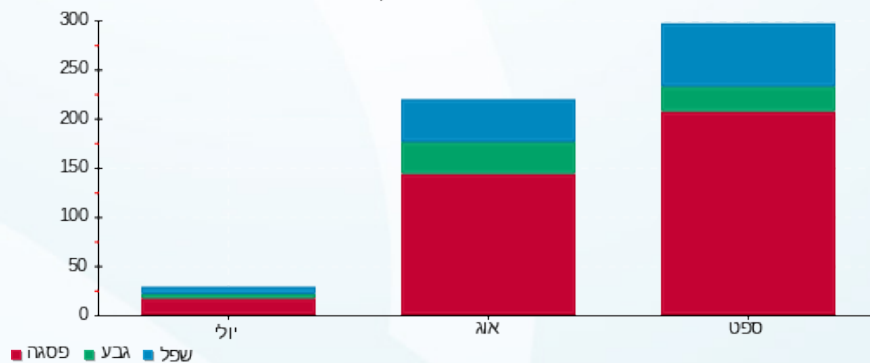



30/09/20

תאריך הפקה:

שם דייר: מטב - עמותה לשרותי טיפול ורווחה (קומה 9)

24/09/20

תאריך קריאה נוכחית:

שם אתר: מיקדן מגדלי שקל בני-ברק

25/08/20

תאריך קריאה קודמת:

לקוח/ה נכבד/ה, אנו מתכבדים להגיש את חישוב צריכת החשמל לתקופה 24/09/20 - 25/08/20:

מטב - עמותה לשרותי טיפול ורווחה (קומה 9) - 8 - 00024971(3x40)

סוג תעריף	סוג צריכה	קריאה קודמת	קריאה נוכחית	סה"כ צריכה בקוט"ש	מחיר לקוט"ש בא"ג	סה"כ לתשלום
פרטי חשבון עבור תאריכים:						
		25/08/20	31/08/20			
777	פסגה	85,581.50	85,700.91	119.42	102.72	122.66 ₪
778	גבע	38,760.82	38,814.24	53.42	46.71	24.95 ₪
779	שפל	61,606.50	61,639.68	33.18	32.13	10.66 ₪
פרטי חשבון עבור תאריכים:						
		01/09/20	24/09/20			
777	פסגה	85,700.91	86,297.68	596.77	45.44	271.17 ₪
778	גבע	38,814.24	38,851.43	37.19	37.65	14.00 ₪
779	שפל	61,639.68	61,700.70	61.02	31.07	18.96 ₪

סה"כ לדייר:

פסגה	גבע	שפל	סה"כ	שיא ביקוש
716.18	90.61	94.20	901.00	8.47
₪ 393.84	₪ 38.96	₪ 29.62	₪ 462.41	

סה"כ צריכה
סה"כ לתשלום

36.10 ₪	<p>תשלום קבוע</p> <p>תשלום עבור גודל חיבור בKVA (3x40)</p> <p>סה"כ</p> <p>מע"מ 17.00%</p>	<p>סה"כ לתשלום</p>
4.43 ₪		
502.94 ₪		
85.50 ₪		
588.44 ₪	כולל מע"מ	

התפלגות חיוב בש"ח לפי תע"ז

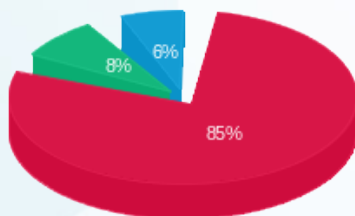

פסגה (393.84 ₪) 85%
גבע (38.96 ₪) 8%
שפל (29.62 ₪) 6%

הסטוריית צריכה בקוט"ש

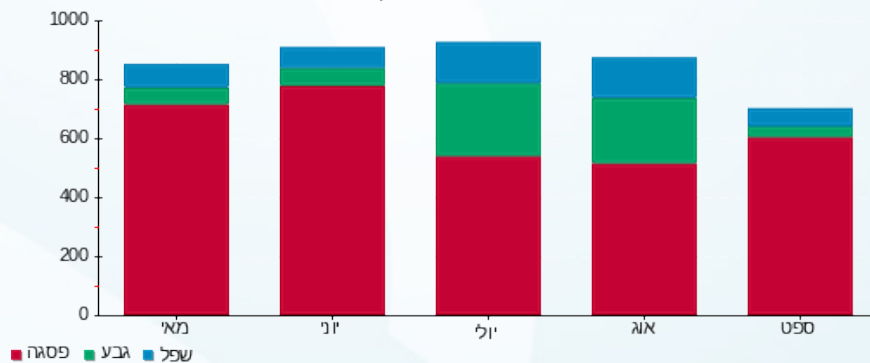

30/09/20 תאריך הפקה:
 24/09/20 תאריך קריאה נוכחית:
 25/08/20 תאריך קריאה קודמת:

שם דייר: מי ברק (קומה 5)
 שם אתר: מיקדן מגדלי שקל בני-ברק

לקוח/ה נכבד/ה, אנו מתכבדים להגיש את חישוב צריכת החשמל לתקופה 24/09/20 - 25/08/20:

מי ברק (קומה 5) - 6 - 00022702(3x160)

סוג תעריף	סוג צריכה	קריאה קודמת	קריאה נוכחית	סה"כ צריכה בקוט"ש	מחיר לקוט"ש בא"ג	סה"כ לתשלום
פרטי חשבון עבור תאריכים:						
		25/08/20	31/08/20			
777	פסגה	364,053.88	364,382.98	329.10	102.72	338.06 ₪
778	גבע	103,694.92	103,926.21	231.28	46.71	108.03 ₪
779	שפל	302,921.54	303,269.17	347.62	32.13	111.69 ₪
פרטי חשבון עבור תאריכים:						
		01/09/20	24/09/20			
777	פסגה	364,382.98	366,196.48	1,813.50	45.44	824.05 ₪
778	גבע	103,926.21	104,259.50	333.30	37.65	125.49 ₪
779	שפל	303,269.17	304,147.48	878.31	31.07	272.89 ₪

סה"כ לדייר:

שיא ביקוש	סה"כ	שפל	גבע	פסגה
21.61	3,933.11	1,225.93	564.58	2,142.60
	1,780.21 ₪	384.58 ₪	233.52 ₪	1,162.11 ₪

סה"כ צריכה
 סה"כ לתשלום

200.95 ₪	תשלום קבוע תשלום עבור גודל חיבור בKVA (3x160) סה"כ מע"מ 17.00%	סה"כ לתשלום
17.72 ₪		
1,998.88 ₪		
339.81 ₪		
2,338.69 ₪	כולל מע"מ	

התפלגות חיוב בש"ח לפי תעו"ז

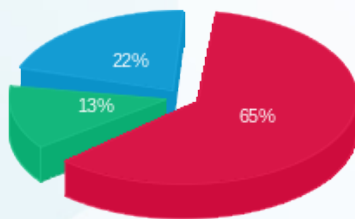

■ פסגה (1,162.11 ₪)
 ■ גבע (233.52 ₪)
 ■ שפל (384.58 ₪)

הסטוריית צריכה בקוט"ש

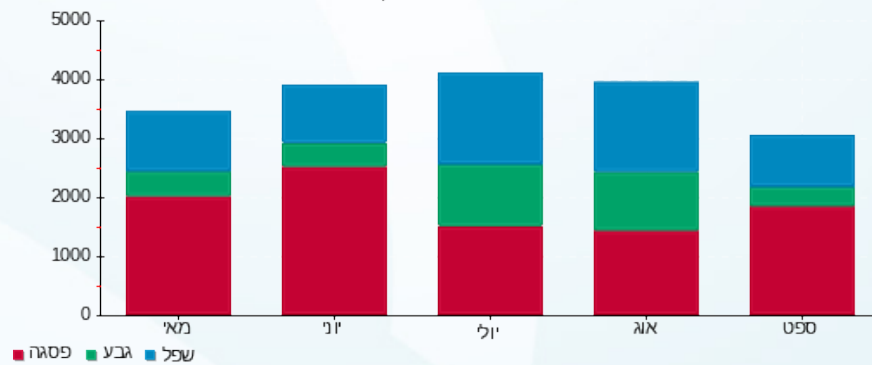

30/09/20 תאריך הפקה:
 24/09/20 תאריך קריאה נוכחית:
 25/08/20 תאריך קריאה קודמת:

שם דייר: מי ברק (קומה 9)
 שם אתר: מיקדן מגדלי שקל בני-ברק

לקוח/ה נכבד/ה, אנו מתכבדים להגיש את חישוב צריכת החשמל לתקופה 24/09/20 - 25/08/20:

מי ברק (קומה 9) - 6 - (3x40)00024971

סוג תעריף	סוג צריכה	קריאה קודמת	קריאה נוכחית	סה"כ צריכה בקוט"ש	מחיר לקוט"ש בא"ג	סה"כ לתשלום
פרטי חשבון עבור תאריכים:						
777	פסגה	25/08/20	31/08/20	128.62	102.72	132.12 ₪
778	גבע	84,617.24	84,683.42	66.18	46.71	30.91 ₪
779	שפל	85,170.17	85,248.56	78.39	32.13	25.19 ₪
פרטי חשבון עבור תאריכים:						
777	פסגה	170,603.83	171,190.31	586.47	45.44	266.49 ₪
778	גבע	84,683.42	84,741.88	58.46	37.65	22.01 ₪
779	שפל	85,248.56	85,408.54	159.97	31.07	49.70 ₪

סה"כ לדייר:

פסגה	גבע	שפל	סה"כ	שיא ביקוש
715.09	124.64	238.37	1,078.10	9.43
₪ 398.61	₪ 52.92	₪ 74.89	₪ 526.43	

סה"כ צריכה
 סה"כ לתשלום

36.10 ₪	תשלום קבוע תשלום עבור גודל חיבור בKVA (3x40) סה"כ מע"מ 17.00%	סה"כ לתשלום
4.43 ₪		
566.96 ₪		
96.38 ₪		
663.34 ₪	כולל מע"מ	

התפלגות חיוב בש"ח לפי תע"ז

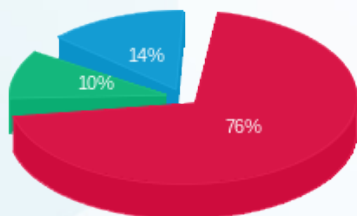

פסגה (398.61 ₪)
 גבע (52.92 ₪)
 שפל (74.89 ₪)

הסטוריית צריכה בקוט"ש

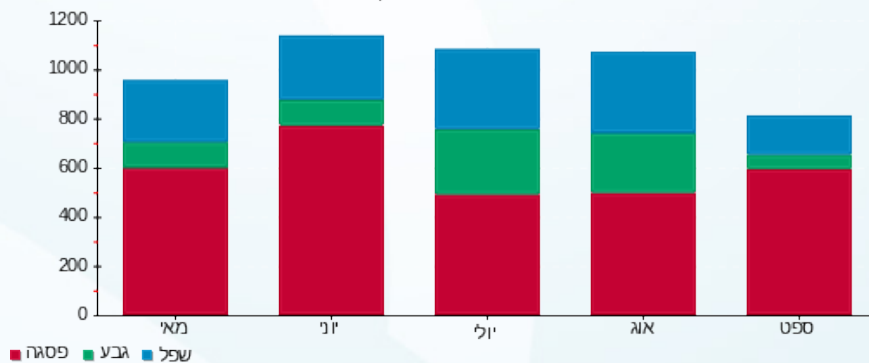



30/09/20 תאריך הפקה:
 24/09/20 תאריך קריאה נוכחית:
 25/08/20 תאריך קריאה קודמת:

שם דייר: מיזוג אוויר
שם אתר: מיקדן מגדלי שקל בני-ברק

לקוח/ה נכבד/ה, אנו מתכבדים להגיש את חישוב צריכת החשמל לתקופה 24/09/20 - 25/08/20:

צילר 4 - 1 - 00025494 (0x0)

סוג תעריף	סוג צריכה	קריאה קודמת	קריאה נוכחית	סה"כ צריכה בקוט"ש	מחיר לקוט"ש בא"ג	סה"כ לתשלום
פרטי חשבון עבור תאריכים:						
		25/08/20	31/08/20			
777	פסגה	1,485,904.96	1,490,812.55	4,907.59	102.72	5,041.08 ₪
778	גבע	526,680.03	530,217.11	3,537.08	46.71	1,652.17 ₪
779	שפל	318,103.35	319,648.35	1,545.00	32.13	496.41 ₪
פרטי חשבון עבור תאריכים:						
		01/09/20	24/09/20			
777	פסגה	1,490,812.55	1,519,315.68	28,503.13	45.44	12,951.82 ₪
778	גבע	530,217.11	534,103.06	3,885.95	37.65	1,463.06 ₪
779	שפל	319,648.35	320,608.10	959.75	31.07	298.19 ₪

צילר 2 - 2 - 00025494 (0x0)

סוג תעריף	סוג צריכה	קריאה קודמת	קריאה נוכחית	סה"כ צריכה בקוט"ש	מחיר לקוט"ש בא"ג	סה"כ לתשלום
פרטי חשבון עבור תאריכים:						
		25/08/20	31/08/20			
777	פסגה	1,956,088.84	1,960,054.85	3,966.01	102.72	4,073.89 ₪
778	גבע	750,973.15	753,431.59	2,458.44	46.71	1,148.34 ₪
779	שפל	443,253.38	444,234.98	981.60	32.13	315.39 ₪
פרטי חשבון עבור תאריכים:						
		01/09/20	24/09/20			
777	פסגה	1,960,054.85	1,983,175.88	23,121.03	45.44	10,506.20 ₪
778	גבע	753,431.59	756,523.70	3,092.11	37.65	1,164.18 ₪
779	שפל	444,234.98	444,939.43	704.45	31.07	218.87 ₪

לוח משאבות צילרים - 4 - 00025494 (0x0)

סוג תעריף	סוג צריכה	קריאה קודמת	קריאה נוכחית	סה"כ צריכה בקוט"ש	מחיר לקוט"ש בא"ג	סה"כ לתשלום
פרטי חשבון עבור תאריכים:						
		25/08/20	31/08/20			
777	פסגה	2,031,162.93	2,033,950.99	2,788.06	102.72	2,863.89 ₪
778	גבע	1,072,596.15	1,075,386.36	2,790.22	46.71	1,303.31 ₪
779	שפל	2,358,689.98	2,364,957.12	6,267.14	32.13	2,013.63 ₪
פרטי חשבון עבור תאריכים:						
		01/09/20	24/09/20			





לוח משאבות צילרים - 4 - 00025494(0x0)

סוג תעריף	סוג צריכה	קריאה קודמת	קריאה נוכחית	סה"כ צריכה בקוט"ש	מחיר לקוט"ש בא"ג	סה"כ לתשלום
777	פסגה	2,033,950.99	2,052,809.87	18,858.88	45.44	8,569.48 ₪
778	גבע	1,075,386.36	1,082,191.10	6,804.73	37.65	2,561.98 ₪
779	שפל	2,364,957.12	2,380,070.94	15,113.82	31.07	4,695.86 ₪

צילר 3 - 1 - 00025507(0x0)

סוג תעריף	סוג צריכה	קריאה קודמת	קריאה נוכחית	סה"כ צריכה בקוט"ש	מחיר לקוט"ש בא"ג	סה"כ לתשלום
פרטי חשבון עבור תאריכים:						
		25/08/20	31/08/20			
777	פסגה	1,429,294.13	1,432,645.57	3,351.44	102.72	3,442.60 ₪
778	גבע	574,957.67	576,927.43	1,969.76	46.71	920.07 ₪
779	שפל	304,428.55	304,970.99	542.44	32.13	174.29 ₪
פרטי חשבון עבור תאריכים:						
		01/09/20	24/09/20			
777	פסגה	1,432,645.57	1,452,571.45	19,925.88	45.44	9,054.32 ₪
778	גבע	576,927.43	579,091.04	2,163.61	37.65	814.60 ₪
779	שפל	304,970.99	305,143.91	172.92	31.07	53.73 ₪

צילר 3 - 1 - 00025507(0x0)

סוג תעריף	סוג צריכה	קריאה קודמת	קריאה נוכחית	סה"כ צריכה בקוט"ש	מחיר לקוט"ש בא"ג	סה"כ לתשלום
פרטי חשבון עבור תאריכים:						
		25/08/20	31/08/20			
777	פסגה	1,287,967.70	1,289,416.33	1,448.63	102.72	1,488.03 ₪
778	גבע	448,918.19	449,531.27	613.08	46.71	286.37 ₪
779	שפל	302,763.51	303,195.85	432.34	32.13	138.91 ₪
פרטי חשבון עבור תאריכים:						
		01/09/20	24/09/20			
777	פסגה	1,289,416.33	1,298,354.07	8,937.74	45.44	4,061.31 ₪
778	גבע	449,531.27	449,755.15	223.88	37.65	84.29 ₪
779	שפל	303,195.85	303,304.81	108.96	31.07	33.85 ₪

לוח מגדלי מים ת"א - 4 - 00025507(0x0)

סוג תעריף	סוג צריכה	קריאה קודמת	קריאה נוכחית	סה"כ צריכה בקוט"ש	מחיר לקוט"ש בא"ג	סה"כ לתשלום
פרטי חשבון עבור תאריכים:						
		25/08/20	31/08/20			
777	פסגה	353,857.25	353,857.28	0.04	102.72	0.04 ₪
778	גבע	268,164.36	268,164.37	0.01	46.71	0.01 ₪
779	שפל	308,380.20	308,380.22	0.02	32.13	0.01 ₪
פרטי חשבון עבור תאריכים:						
		01/09/20	24/09/20			





לוח מגדלי מים ת"א - 4 - 00025507 (0x0)

סוג תעריף	סוג צריכה	קריאה קודמת	קריאה נוכחית	סה"כ צריכה בקוט"ש	מחיר לקוט"ש בא"ג	סה"כ לתשלום
777	פסגה	353,857.28	353,857.46	0.17	45.44	0.08 ₪
778	גבע	268,164.37	268,164.38	0.004	37.65	0.00 ₪
779	שפל	308,380.22	308,380.23	0.02	31.07	0.00 ₪

יח' אויר צח חיוני - 5 - 00025507 (0x0)

סוג תעריף	סוג צריכה	קריאה קודמת	קריאה נוכחית	סה"כ צריכה בקוט"ש	מחיר לקוט"ש בא"ג	סה"כ לתשלום
פרטי חשבון עבור תאריכים:						
		25/08/20	31/08/20			
777	פסגה	684,402.20	684,969.80	567.60	102.72	583.04 ₪
778	גבע	350,485.96	351,059.14	573.18	46.71	267.73 ₪
779	שפל	754,658.04	755,976.48	1,318.44	32.13	423.61 ₪
פרטי חשבון עבור תאריכים:						
		01/09/20	24/09/20			
777	פסגה	684,969.80	690,876.90	5,907.10	45.44	2,684.19 ₪
778	גבע	351,059.14	353,364.40	2,305.26	37.65	867.93 ₪
779	שפל	755,976.48	762,112.91	6,136.43	31.07	1,906.59 ₪

סה"כ לדירי:

פסגה	גבע	שפל	סה"כ	שיא ביקוש
122,283.30	30,417.31	34,283.33	186,983.94	436.54
₪ 65,319.95	₪ 12,534.04	₪ 10,769.35	₪ 88,623.34	

סה"כ צריכה
סה"כ לתשלום

200.95 ₪	<p>תשלום קבוע</p> <p>תשלום עבור גודל חיבור בKVA (0x0)</p> <p>סה"כ</p> <p>מע"מ 17.00%</p>	<p>כולל מע"מ</p>
0.00 ₪		
88,824.29 ₪		
15,100.13 ₪		
103,924.42 ₪		

התפלגות חיוב בש"ח לפי תעו"ז

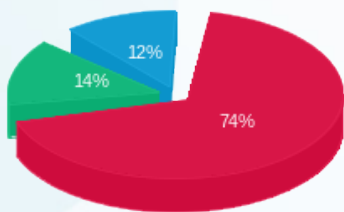

פסגה (₪ 65,319.95)
גבע (₪ 12,534.04)
שפל (₪ 10,769.35)

הסטוריית צריכה בקוט"ש

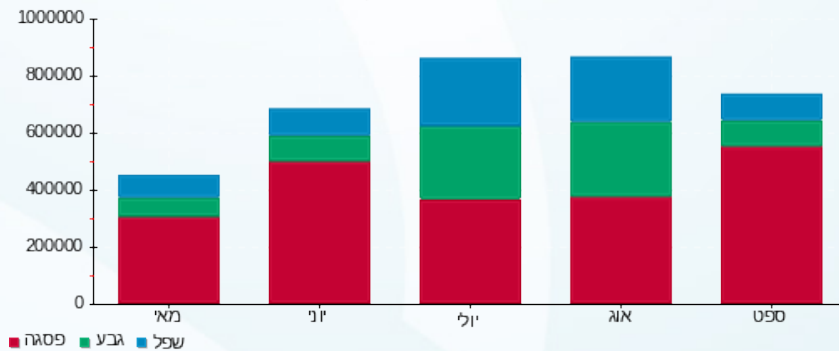



30/09/20

תאריך הפקה:

שם דייר: מכללה למנהל קמפוס בני ברק (קומה 7)

24/09/20

תאריך קריאה נוכחית:

שם אתר: מיקדן מגדלי שקל בני-ברק

25/08/20

תאריך קריאה קודמת:

לקוח/ה נכבד/ה, אנו מתכבדים להגיש את חישוב צריכת החשמל לתקופה 24/09/20 - 25/08/20:
מכללה למנהל קמפוס בני ברק (קומה 7) - 1 - 7 - 00022781(1x200)

סוג תעריף	סוג צריכה	קריאה קודמת	קריאה נוכחית	סה"כ צריכה בקוט"ש	מחיר לקוט"ש בא"ג	סה"כ לתשלום
פרטי חשבון עבור תאריכים:						
		25/08/20	31/08/20			
777	פסגה	140,812.43	140,847.66	35.23	102.72	36.18 ₪
778	גבע	95,727.93	95,763.35	35.42	46.71	16.55 ₪
779	שפל	176,253.91	176,355.25	101.34	32.13	32.56 ₪
פרטי חשבון עבור תאריכים:						
		01/09/20	24/09/20			
777	פסגה	140,847.66	141,091.15	243.49	45.44	110.64 ₪
778	גבע	95,763.35	95,860.23	96.88	37.65	36.47 ₪
779	שפל	176,355.25	176,614.88	259.62	31.07	80.67 ₪

מכללה למנהל קמפוס בני ברק (קומה 7) - 2 - 8 - 00022781(1x200)

סוג תעריף	סוג צריכה	קריאה קודמת	קריאה נוכחית	סה"כ צריכה בקוט"ש	מחיר לקוט"ש בא"ג	סה"כ לתשלום
פרטי חשבון עבור תאריכים:						
		25/08/20	31/08/20			
777	פסגה	68,846.08	68,861.51	15.43	102.72	15.85 ₪
778	גבע	41,762.60	41,775.05	12.45	46.71	5.82 ₪
779	שפל	91,565.83	91,592.38	26.54	32.13	8.53 ₪
פרטי חשבון עבור תאריכים:						
		01/09/20	24/09/20			
777	פסגה	68,861.51	68,960.65	99.14	45.44	45.05 ₪
778	גבע	41,775.05	41,809.14	34.09	37.65	12.84 ₪
779	שפל	91,592.38	91,664.04	71.66	31.07	22.26 ₪

מכללה למנהל קמפוס בני ברק (קומה 7) - 3 - 9 - 00022781(1x200)

סוג תעריף	סוג צריכה	קריאה קודמת	קריאה נוכחית	סה"כ צריכה בקוט"ש	מחיר לקוט"ש בא"ג	סה"כ לתשלום
פרטי חשבון עבור תאריכים:						
		25/08/20	31/08/20			
777	פסגה	79,733.73	79,774.54	40.81	102.72	41.92 ₪
778	גבע	48,545.68	48,588.74	43.06	46.71	20.12 ₪
779	שפל	122,444.09	122,547.87	103.78	32.13	33.34 ₪
פרטי חשבון עבור תאריכים:						
		01/09/20	24/09/20			



מכללה למנהל קמפוס בני ברק (קומה 7) - 9 - 3 - 00022781 (1x200)

סוג תעריף	סוג צריכה	קריאה קודמת	קריאה נוכחית	סה"כ צריכה בקוט"ש	מחיר לקוט"ש בא"ג	סה"כ לתשלום
777	פסגה	79,774.54	80,050.92	276.37	45.44	125.58 ₪
778	גבע	48,588.74	48,691.67	102.93	37.65	38.75 ₪
779	שפל	122,547.87	122,817.09	269.21	31.07	83.64 ₪

סה"כ לדייר:

פסגה	גבע	שפל	סה"כ	שיא ביקוש
710.48	324.84	832.16	1,867.48	3.84
₪ 375.24	₪ 130.54	₪ 261.01	₪ 766.79	

סה"כ צריכה
סה"כ לתשלום

200.95 ₪	תשלום קבוע תשלום עבור גודל חיבור ב KVA (1x600) סה"כ מע"מ 17.00%	סה"כ לתשלום
22.15 ₪		
989.89 ₪		
168.28 ₪		
1,158.17 ₪	כולל מע"מ	

התפלגות חיוב בש"ח לפי תעו"ז

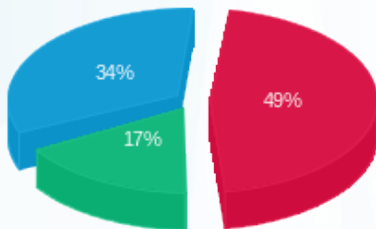

פסגה (375.24 ₪)
גבע (130.54 ₪)
שפל (261.01 ₪)

הסטוריית צריכה בקוט"ש

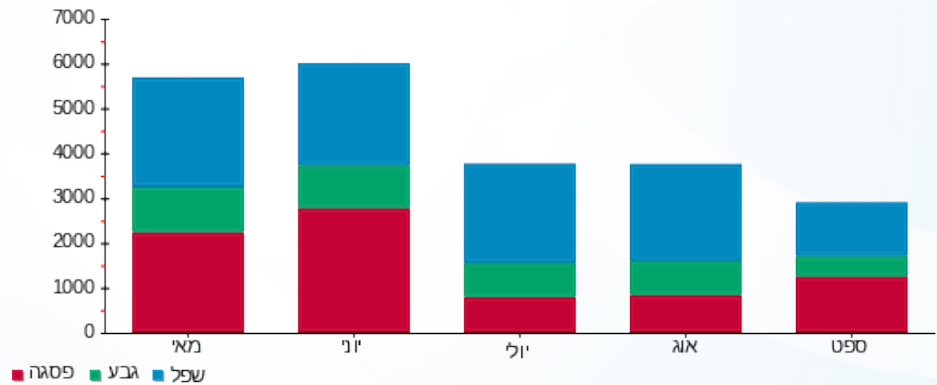

30/09/20 תאריך הפקה:
 24/09/20 תאריך קריאה נוכחית:
 25/08/20 תאריך קריאה קודמת:

שם דייר: מנדיס חלפים (קומה -1)
 שם אתר: מיקדן מגדלי שקל בני-ברק

לקוח/ה נכבד/ה, אנו מתכבדים להגיש את חישוב צריכת החשמל לתקופה 24/09/20 - 25/08/20:

מנדיס חלפים (קומה -1) - 6 - 00022143(0x0)

סה"כ לתשלום	מחיר לקוט"ש בא"ג	סה"כ צריכה בקוט"ש	קריאה נוכחית	קריאה קודמת	סוג צריכה	סוג תעריף
			31/08/20	25/08/20	פרטי חשבון עבור תאריכים:	
₪ 0.00	102.72	0.00	12,380.23	12,380.23	פסגה	777
₪ 0.02	46.71	0.04	5,005.34	5,005.30	גבע	778
₪ 0.02	32.13	0.05	10,515.39	10,515.34	שפל	779
			24/09/20	01/09/20	פרטי חשבון עבור תאריכים:	
₪ 0.31	45.44	0.69	12,380.92	12,380.23	פסגה	777
₪ 0.00	37.65	0.005	5,005.35	5,005.34	גבע	778
₪ 0.00	31.07	0.02	10,515.40	10,515.39	שפל	779

סה"כ לדייר:

שיא ביקוש	סה"כ	שפל	גבע	פסגה	סה"כ צריכה
0.75	0.80	0.07	0.04	0.69	סה"כ לתשלום
	₪ 0.35	₪ 0.02	₪ 0.02	₪ 0.31	

₪ 36.10	תשלום קבוע תשלום עבור גודל חיבור בKVA (0x0) סה"כ מע"מ 17.00%	סה"כ לתשלום
₪ 0.00		
₪ 36.45		
₪ 6.20		
₪ 42.65		כולל מע"מ

התפלגות חיוב בש"ח לפי תע"ז

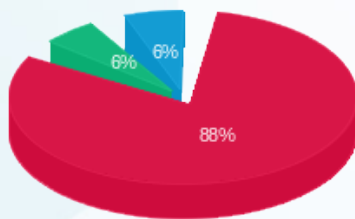

■ פסגה (0.31 ₪)
 ■ גבע (0.02 ₪)
 ■ שפל (0.02 ₪)

הסטוריית צריכה בקוט"ש

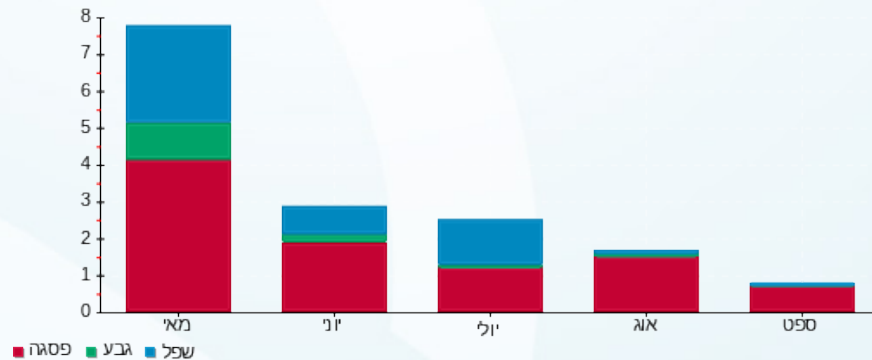



30/09/20 תאריך הפקה:
 24/09/20 תאריך קריאה נוכחית:
 25/08/20 תאריך קריאה קודמת:

שם דייר: מנהל האוכלוסין וההגירה
 שם אתר: מיקדן מגדלי שקל בני-ברק

לקוח/ה נכבד/ה, אנו מתכבדים להגיש את חישוב צריכת החשמל לתקופה 24/09/20 - 25/08/20:

מנהל האוכלוסין וההגירה - 1 - 00025220 (3x250)

סה"כ לתשלום	מחיר לקוט"ש בא"ג	סה"כ צריכה בקוט"ש	קריאה נוכחית	קריאה קודמת	סוג צריכה	סוג תעריף
			31/08/20	25/08/20	פרטי חשבון עבור תאריכים:	
408.51 ₪	102.72	397.69	311,504.47	311,106.79	פסגה	777
119.73 ₪	46.71	256.32	158,522.56	158,266.24	גבע	778
123.94 ₪	32.13	385.75	240,588.66	240,202.92	שפל	779
			24/09/20	01/09/20	פרטי חשבון עבור תאריכים:	
999.63 ₪	45.44	2,199.89	313,704.37	311,504.47	פסגה	777
141.05 ₪	37.65	374.62	158,897.18	158,522.56	גבע	778
306.31 ₪	31.07	985.88	241,574.54	240,588.66	שפל	779

סה"כ לדייר:

שיא ביקוש	סה"כ	שפל	גבע	פסגה	
28.22	4,600.14	1,371.62	630.94	2,597.58	סה"כ צריכה
	2,099.16 ₪	430.25 ₪	260.77 ₪	1,408.14 ₪	סה"כ לתשלום

200.95 ₪	תשלום קבוע תשלום עבור גודל חיבור בKVA (3x250) סה"כ מע"מ 17.00%	סה"כ לתשלום
27.69 ₪		
2,327.80 ₪		
395.73 ₪		
2,723.52 ₪		כולל מע"מ

התפלגות חיוב בש"ח לפי תע"ז

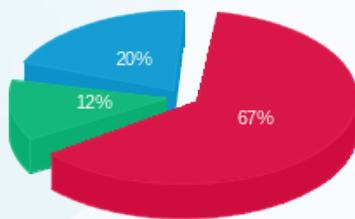

■ פסגה (1,408.14 ₪)
 ■ גבע (260.77 ₪)
 ■ שפל (430.25 ₪)

הסטוריית צריכה בקוט"ש

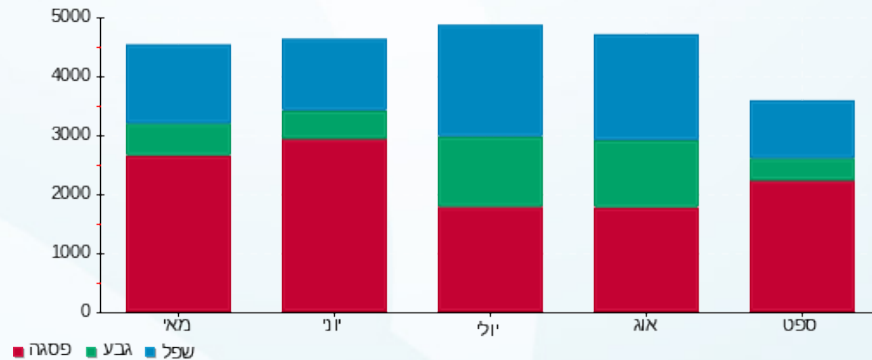

30/09/20 תאריך הפקה:
 24/09/20 תאריך קריאה נוכחית:
 25/08/20 תאריך קריאה קודמת:

שם דייר: מעוף (קומה 9)
 שם אתר: מיקדן מגדלי שקל בני-ברק

לקוח/ה נכבד/ה, אנו מתכבדים להגיש את חישוב צריכת החשמל לתקופה 24/09/20 - 25/08/20:

מעוף (קומה 9) - 4 - 00022702 (3x80)

סה"כ לתשלום	מחיר לקוט"ש בא"ג	סה"כ צריכה בקוט"ש	קריאה נוכחית	קריאה קודמת	סוג צריכה	סוג תעריף
			31/08/20	25/08/20	פרטי חשבון עבור תאריכים:	
175.82 ₪	102.72	171.17	92,710.45	92,539.28	פסגה	777
35.68 ₪	46.71	76.39	26,141.95	26,065.56	גבע	778
25.92 ₪	32.13	80.67	69,288.77	69,208.10	שפל	779
			24/09/20	01/09/20	פרטי חשבון עבור תאריכים:	
300.30 ₪	45.44	660.87	93,371.32	92,710.45	פסגה	777
23.86 ₪	37.65	63.38	26,205.33	26,141.95	גבע	778
56.13 ₪	31.07	180.64	69,469.42	69,288.77	שפל	779

סה"כ לדייר:

שיא ביקוש	סה"כ	שפל	גבע	פסגה
11.99	1,233.12	261.31	139.77	832.04
	617.71 ₪	82.05 ₪	59.54 ₪	476.12 ₪

סה"כ צריכה
 סה"כ לתשלום

200.95 ₪	תשלום קבוע תשלום עבור גודל חיבור בKVA (3x80) סה"כ מע"מ 17.00%	סה"כ לתשלום
8.86 ₪		
827.52 ₪		
140.68 ₪		
968.20 ₪		כולל מע"מ

התפלגות חיוב בש"ח לפי תע"ז

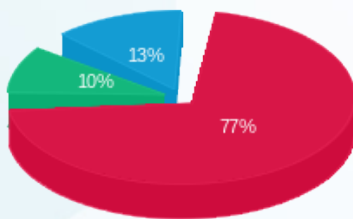

פסגה (476.12 ₪)
 גבע (59.54 ₪)
 שפל (82.05 ₪)

הסטוריית צריכה בקוט"ש

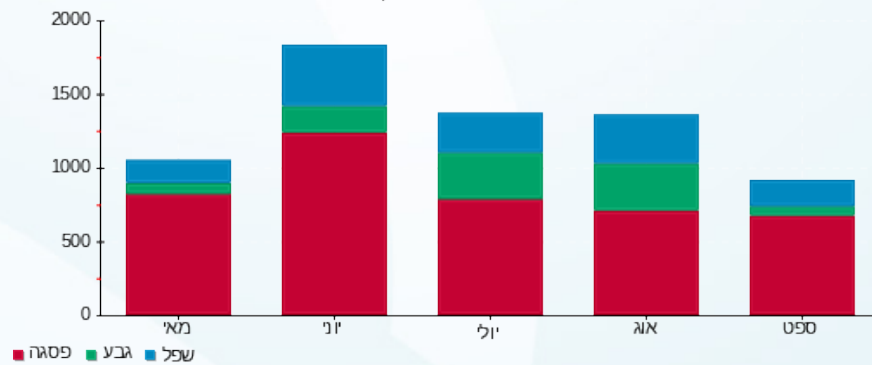



30/09/20 תאריך הפקה:
 24/09/20 תאריך קריאה נוכחית:
 25/08/20 תאריך קריאה קודמת:

שם דייר: משקאות ישראל
 שם אתר: מיקדן מגדלי שקל בני-ברק

לקוח/ה נכבד/ה, אנו מתכבדים להגיש את חישוב צריכת החשמל לתקופה 24/09/20 - 25/08/20:

משקאות ישראל - 4 - 00022143 (3x20)

סוג תעריף	סוג צריכה	קריאה קודמת	קריאה נוכחית	סה"כ צריכה בקוט"ש	מחיר לקוט"ש בא"ג	סה"כ לתשלום
פרטי חשבון עבור תאריכים:						
		25/08/20	31/08/20			
777	פסגה	11,193.03	11,201.55	8.52	102.72	8.76 ₪
778	גבע	9,685.40	9,686.57	1.17	46.71	0.55 ₪
779	שפל	11,447.58	11,452.13	4.55	32.13	1.46 ₪
פרטי חשבון עבור תאריכים:						
		01/09/20	24/09/20			
777	פסגה	11,201.55	11,231.72	30.17	45.44	13.71 ₪
778	גבע	9,686.57	9,695.60	9.03	37.65	3.40 ₪
779	שפל	11,452.13	11,476.15	24.02	31.07	7.46 ₪

סה"כ לדייר:

פסגה	גבע	שפל	סה"כ	שיא ביקוש
38.69	10.20	28.57	77.47	2.05
₪ 22.46	₪ 3.95	₪ 8.93	₪ 35.34	

סה"כ צריכה
 סה"כ לתשלום

19.97 ₪	תשלום קבוע תשלום עבור גודל חיבור בKVA (3x20) סה"כ מע"מ 17.00%	סה"כ לתשלום
2.22 ₪		
57.52 ₪		
9.78 ₪		
67.30 ₪	כולל מע"מ	

התפלגות חיוב בש"ח לפי תע"ז

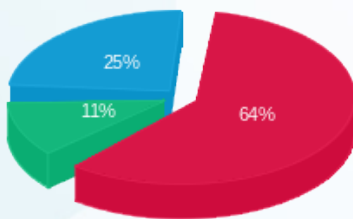

פסגה (22.46 ₪)
 גבע (3.95 ₪)
 שפל (8.93 ₪)

הסטוריית צריכה בקוט"ש

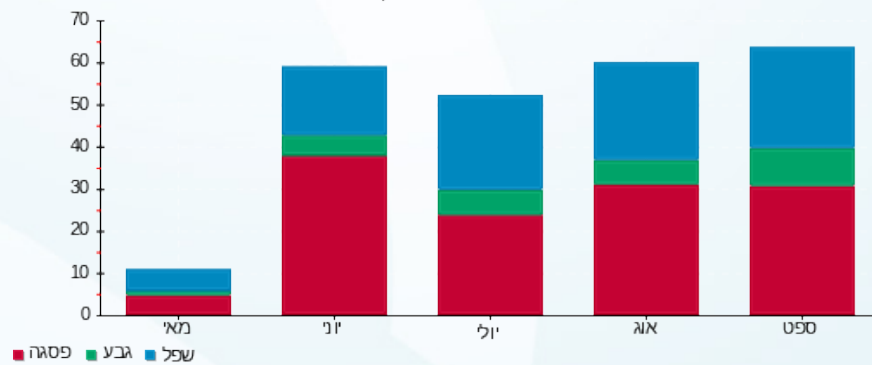

30/09/20 תאריך הפקה:
 24/09/20 תאריך קריאה נוכחית:
 25/08/20 תאריך קריאה קודמת:

שם דייר: נקודת שיווק 1 (קומה 9)
 שם אתר: מיקדן מגדלי שקל בני-ברק

לקוח/ה נכבד/ה, אנו מתכבדים להגיש את חישוב צריכת החשמל לתקופה 24/09/20 - 25/08/20:

נקודת שיווק 1 (קומה 9) - 4 - (3x63)00024971

סה"כ לתשלום	מחיר לקוט"ש בא"ג	סה"כ צריכה בקוט"ש	קריאה נוכחית	קריאה קודמת	סוג צריכה	סוג תעריף
			31/08/20	25/08/20	פרטי חשבון עבור תאריכים:	
146.90 ₪	102.72	143.01	137,957.40	137,814.38	פסגה	777
34.87 ₪	46.71	74.65	61,394.04	61,319.39	גבע	778
22.01 ₪	32.13	68.50	87,134.55	87,066.06	שפל	779
			24/09/20	01/09/20	פרטי חשבון עבור תאריכים:	
342.69 ₪	45.44	754.15	138,711.55	137,957.40	פסגה	777
26.45 ₪	37.65	70.24	61,464.29	61,394.04	גבע	778
49.38 ₪	31.07	158.93	87,293.48	87,134.55	שפל	779

סה"כ לדייר:

שיא ביקוש	סה"כ	שפל	גבע	פסגה	סה"כ צריכה
9.38	1,269.49	227.43	144.90	897.17	סה"כ לתשלום
	622.30 ₪	71.39 ₪	61.32 ₪	489.59 ₪	

200.95 ₪	תשלום קבוע תשלום עבור גודל חיבור בKVA (3x63) סה"כ מע"מ 17.00%	סה"כ לתשלום
6.98 ₪		
830.22 ₪		
141.14 ₪		
971.36 ₪		כולל מע"מ

התפלגות חיוב בש"ח לפי תע"ז

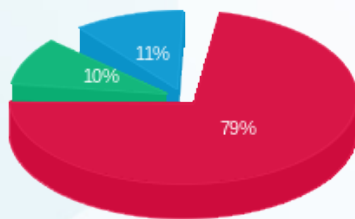

■ פסגה (489.59 ₪)
 ■ גבע (61.32 ₪)
 ■ שפל (71.39 ₪)

הסטוריית צריכה בקוט"ש

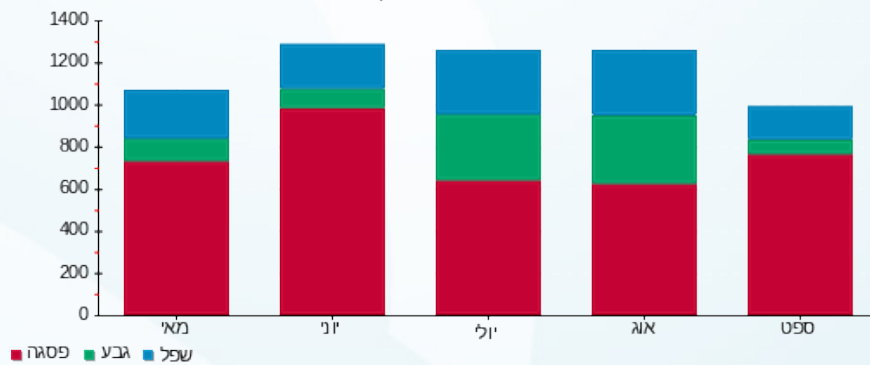



30/09/20 תאריך הפקה:
 24/09/20 תאריך קריאה נוכחית:
 25/08/20 תאריך קריאה קודמת:

שם דייר: סייפליינס (קומה 8)
 שם אתר: מיקדן מגדלי שקל בני-ברק

לקוח/ה נכבד/ה, אנו מתכבדים להגיש את חישוב צריכת החשמל לתקופה 24/09/20 - 25/08/20:

סייפליינס (קומה 8) - 6 - 00025044(3x40)

סה"כ לתשלום	מחיר לקוט"ש בא"ג	סה"כ צריכה בקוט"ש	קריאה נוכחית	קריאה קודמת	סוג צריכה	סוג תעריף
			31/08/20	25/08/20	פרטי חשבון עבור תאריכים:	
93.43 ₪	102.72	90.96	69,297.99	69,207.03	פסגה	777
26.01 ₪	46.71	55.69	37,828.49	37,772.80	גבע	778
24.22 ₪	32.13	75.39	68,588.27	68,512.88	שפל	779
			24/09/20	01/09/20	פרטי חשבון עבור תאריכים:	
230.97 ₪	45.44	508.29	69,806.28	69,297.99	פסגה	777
27.26 ₪	37.65	72.40	37,900.89	37,828.49	גבע	778
54.10 ₪	31.07	174.12	68,762.39	68,588.27	שפל	779

סה"כ לדייר:

שיא ביקוש	סה"כ	שפל	גבע	פסגה	סה"כ צריכה
6.22	976.85	249.51	128.09	599.25	סה"כ לתשלום
	455.99 ₪	78.32 ₪	53.27 ₪	324.40 ₪	

36.10 ₪	תשלום קבוע תשלום עבור גודל חיבור בKVA (3x40) סה"כ מע"מ 17.00%	סה"כ לתשלום
4.43 ₪		
496.53 ₪		
84.41 ₪		
580.93 ₪		כולל מע"מ

התפלגות חיוב בש"ח לפי תעו"ז

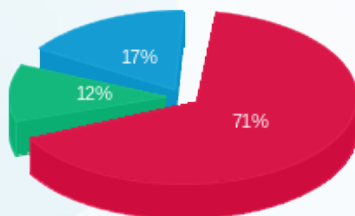

פסגה (324.40 ₪)
 גבע (53.27 ₪)
 שפל (78.32 ₪)

הסטוריית צריכה בקוט"ש

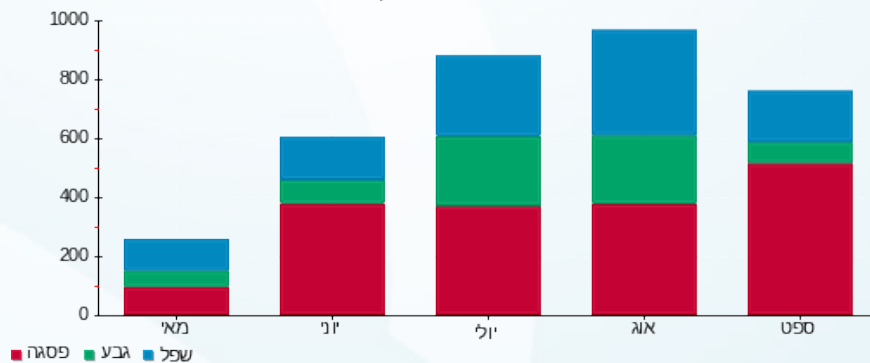

30/09/20 תאריך הפקה:
 24/09/20 תאריך קריאה נוכחית:
 25/08/20 תאריך קריאה קודמת:

שם דייר: סלקום (קומה 12 גג)
 שם אתר: מיקדן מגדלי שקל בני-ברק

לקוח/ה נכבד/ה, אנו מתכבדים להגיש את חישוב צריכת החשמל לתקופה 24/09/20 - 25/08/20:

סלקום (קומה 12 גג) - 1 - 00022175(0x0)

סוג תעריף	סוג צריכה	קריאה קודמת	קריאה נוכחית	סה"כ צריכה בקוט"ש	מחיר לקוט"ש בא"ג	סה"כ לתשלום
פרטי חשבון עבור תאריכים:						
		25/08/20	31/08/20			
777	פסגה	179,113.30	179,168.83	55.53	102.72	179,168.83 ₪
778	גבע	172,244.43	172,297.60	53.17	46.71	172,297.60 ₪
779	שפל	175,075.55	175,220.48	144.93	32.13	175,220.48 ₪
פרטי חשבון עבור תאריכים:						
		01/09/20	24/09/20			
777	פסגה	179,168.83	179,539.00	370.18	45.44	179,539.00 ₪
778	גבע	172,297.60	172,443.17	145.57	37.65	172,443.17 ₪
779	שפל	175,220.48	175,593.99	373.51	31.07	175,593.99 ₪

סה"כ לדייר:

פסגה	גבע	שפל	סה"כ	שיא ביקוש
425.71	198.74	518.44	1,142.89	3.67
179,168.83 ₪	172,297.60 ₪	175,220.48 ₪	179,539.00 ₪	

תשלום קבוע	תשלום עבור גודל חיבור בKVA (0x0)	סה"כ	מע"מ 17.00%	סה"כ לתשלום	כולל מע"מ
36.10 ₪	0.00 ₪	503.61 ₪	85.61 ₪	589.22 ₪	589.22 ₪

התפלגות חיוב בש"ח לפי תעו"ז

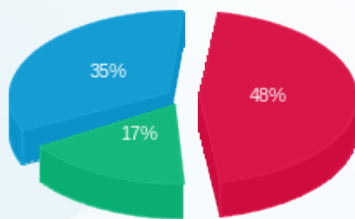

פסגה (225.25 ₪)
 גבע (79.64 ₪)
 שפל (162.61 ₪)

הסטוריית צריכה בקוט"ש

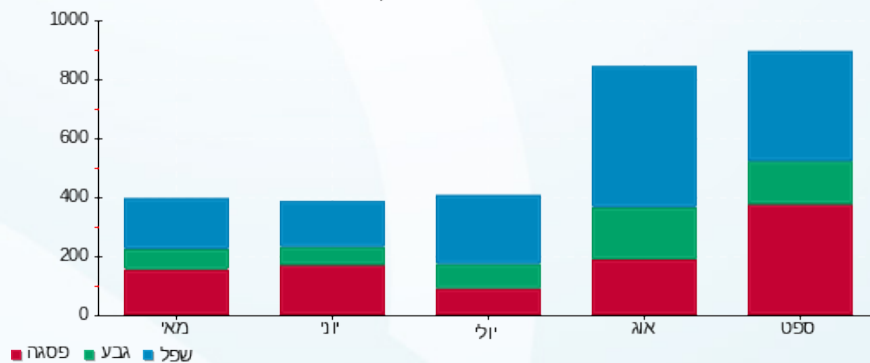

30/09/20 תאריך הפקה:
 24/09/20 תאריך קריאה נוכחית:
 25/08/20 תאריך קריאה קודמת:

שם דייר: עו"ד גוטליב אליעזר (קומה 12)
 שם אתר: מיקדן מגדלי שקל בני-ברק

לקוח/ה נכבד/ה, אנו מתכבדים להגיש את חישוב צריכת החשמל לתקופה 24/09/20 - 25/08/20:

עו"ד גוטליב אליעזר (קומה 12) - 4 - 00025038 (3x50)

סוג תעריף	סוג צריכה	קריאה קודמת	קריאה נוכחית	סה"כ צריכה בקוט"ש	מחיר לקוט"ש בא"ג	סה"כ לתשלום
פרטי חשבון עבור תאריכים:						
777	פסגה	25/08/20	31/08/20	75.40	102.72	77.45 ₪
778	גבע	19,922.75	19,950.24	27.50	46.71	12.84 ₪
779	שפל	30,090.96	30,108.66	17.70	32.13	5.69 ₪
פרטי חשבון עבור תאריכים:						
777	פסגה	01/09/20	24/09/20	330.78	45.44	150.31 ₪
778	גבע	19,950.24	19,971.07	20.83	37.65	7.84 ₪
779	שפל	30,108.66	30,159.86	51.21	31.07	15.91 ₪

סה"כ לדייר:

פסגה	גבע	שפל	סה"כ	שיא ביקוש
406.18	48.33	68.90	523.41	6.22
₪ 227.76	₪ 20.69	₪ 21.60	₪ 270.04	

סה"כ צריכה
 סה"כ לתשלום

36.10 ₪	תשלום קבוע תשלום עבור גודל חיבור בKVA (3x50) סה"כ מע"מ 17.00%	סה"כ לתשלום
5.54 ₪		
311.67 ₪		
52.98 ₪		
364.66 ₪	כולל מע"מ	

התפלגות חיוב בש"ח לפי תעו"ז

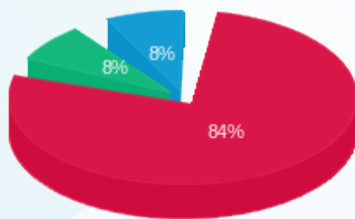

פסגה (227.76 ₪) 84%
 גבע (20.69 ₪) 8%
 שפל (21.60 ₪) 8%

הסטוריית צריכה בקוט"ש

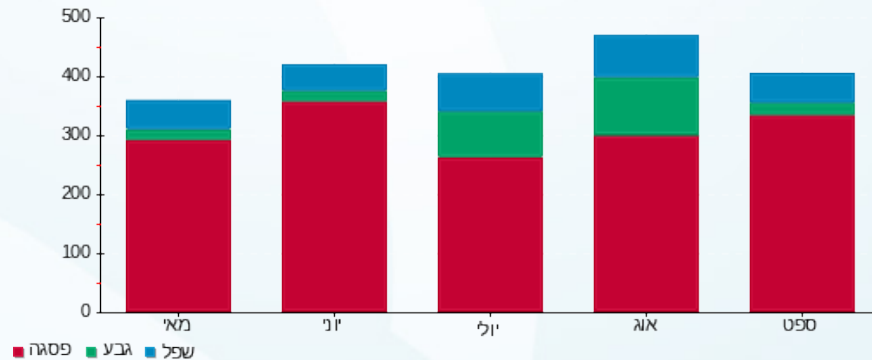

30/09/20 תאריך הפקה:
 24/09/20 תאריך קריאה נוכחית:
 25/08/20 תאריך קריאה קודמת:

שם דייר: עמותת בנערינו (קומה 6)
 שם אתר: מיקדן מגדלי שקל בני-ברק

לקוח/ה נכבד/ה, אנו מתכבדים להגיש את חישוב צריכת החשמל לתקופה 24/09/20 - 25/08/20:

עמותת בנערינו (קומה 6) - 2 - 00025220 (3x40)

סוג תעריף	סוג צריכה	קריאה קודמת	קריאה נוכחית	סה"כ צריכה בקוט"ש	מחיר לקוט"ש בא"ג	סה"כ לתשלום
פרטי חשבון עבור תאריכים:						
777	פסגה	25/08/20	31/08/20	52.15	102.72	53.57 ₪
778	גבע	48,839.85	48,884.34	44.49	46.71	20.78 ₪
779	שפל	55,284.77	55,314.31	29.54	32.13	9.49 ₪
פרטי חשבון עבור תאריכים:						
777	פסגה	73,317.45	73,568.53	251.08	45.44	114.09 ₪
778	גבע	48,884.34	48,928.85	44.50	37.65	16.76 ₪
779	שפל	55,314.31	55,386.79	72.48	31.07	22.52 ₪

סה"כ לדייר:

פסגה	גבע	שפל	סה"כ	שיא ביקוש
303.23	88.99	102.02	494.24	5.63
₪ 167.66	₪ 37.54	₪ 32.01	₪ 237.21	

סה"כ צריכה
 סה"כ לתשלום

36.10 ₪	תשלום קבוע תשלום עבור גודל חיבור בKVA (3x40) סה"כ מע"מ 17.00%	
4.43 ₪		
277.74 ₪		
47.22 ₪		
324.95 ₪	סה"כ לתשלום	כולל מע"מ

התפלגות חיוב בש"ח לפי תע"ז

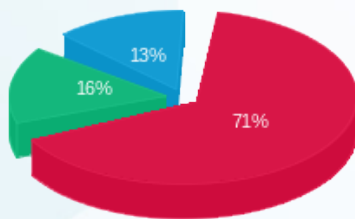

■ פסגה (₪ 167.66)
 ■ גבע (₪ 37.54)
 ■ שפל (₪ 32.01)

הסטוריית צריכה בקוט"ש

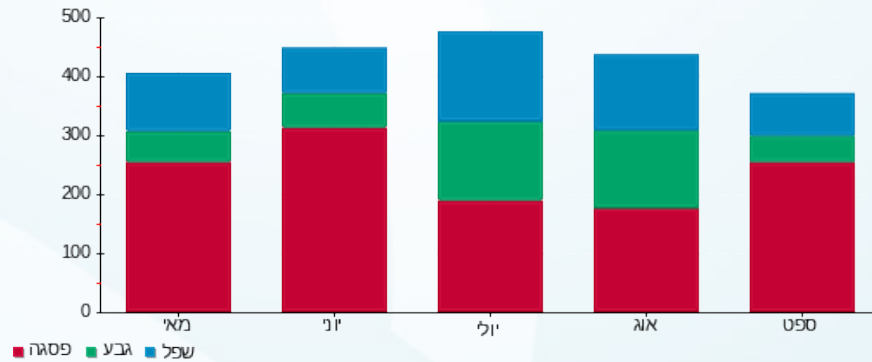



30/09/20 תאריך הפקה:
 24/09/20 תאריך קריאה נוכחית:
 25/08/20 תאריך קריאה קודמת:

שם דייר: עמותת שלום בניך
 שם אתר: מיקדן מגדלי שקל בני-ברק

לקוח/ה נכבד/ה, אנו מתכבדים להגיש את חישוב צריכת החשמל לתקופה 24/09/20 - 25/08/20:

עמותת שלום בניך 1 - 4 - (1x40)00022781

סוג תעריף	סוג צריכה	קריאה קודמת	קריאה נוכחית	סה"כ צריכה בקוט"ש	מחיר לקוט"ש בא"ג	סה"כ לתשלום
		25/08/20	24/09/20			פרטי חשבון עבור תאריכים:
517		11,049.11	11,202.10	152.99	46.90	71.75 ₪

עמותת שלום בניך 2 - 5 - (1x40)00022781

סוג תעריף	סוג צריכה	קריאה קודמת	קריאה נוכחית	סה"כ צריכה בקוט"ש	מחיר לקוט"ש בא"ג	סה"כ לתשלום
		25/08/20	24/09/20			פרטי חשבון עבור תאריכים:
517		101,017.19	101,142.28	125.10	46.90	58.67 ₪

עמותת שלום בניך 3 - 6 - (1x40)00022781

סוג תעריף	סוג צריכה	קריאה קודמת	קריאה נוכחית	סה"כ צריכה בקוט"ש	מחיר לקוט"ש בא"ג	סה"כ לתשלום
		25/08/20	24/09/20			פרטי חשבון עבור תאריכים:
517		55,035.35	55,086.98	51.63	46.90	24.21 ₪

סה"כ לדייר:

שיא ביקוש	סה"כ
1.04	329.72
	154.64 ₪

19.97 ₪	תשלום קבוע תשלום עבור גודל חיבור בKVA (1x120) סה"כ מע"מ 17.00%	
4.43 ₪		
179.04 ₪		
30.44 ₪		
209.47 ₪	סה"כ לתשלום	כולל מע"מ





התפלגות חיוב בש"ח לפי תעו"ז

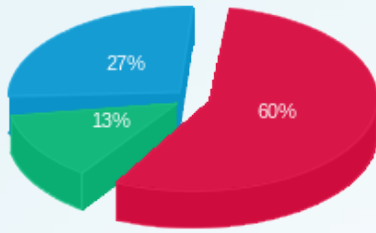

- פסגה (92.11 ש"ח)
- גבע (20.37 ש"ח)
- שפל (42.16 ש"ח)

הסטוריית צריכה בקוט"ש

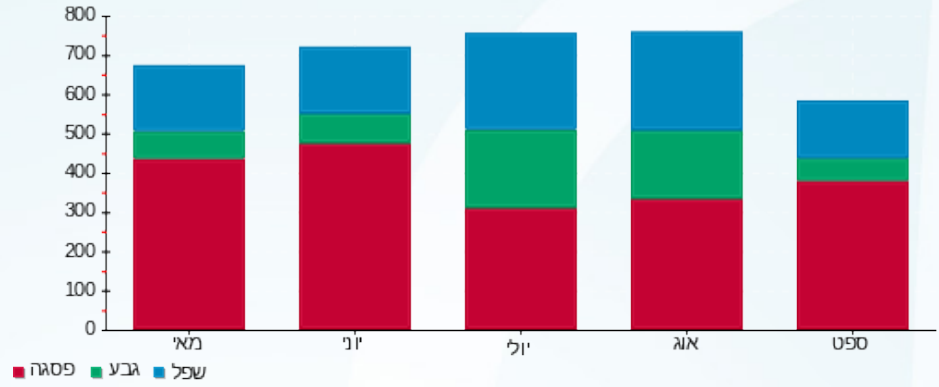

30/09/20 תאריך הפקה:
 24/09/20 תאריך קריאה נוכחית:
 25/08/20 תאריך קריאה קודמת:

שם דייר: פילאטיס (קומה 6)
 שם אתר: מיקדן מגדלי שקל בני-ברק

לקוח/ה נכבד/ה, אנו מתכבדים להגיש את חישוב צריכת החשמל לתקופה 24/09/20 - 25/08/20:

פילאטיס (קומה 6) - 7 - 00025220(3x125)

סה"כ לתשלום	מחיר לקוט"ש בא"ג	סה"כ צריכה בקוט"ש	קריאה נוכחית	קריאה קודמת	סוג צריכה	סוג תעריף
			31/08/20	25/08/20	פרטי חשבון עבור תאריכים:	
252.25 ₪	102.72	245.57	132,595.69	132,350.11	פסגה	777
169.08 ₪	46.71	361.97	76,080.48	75,718.51	גבע	778
109.24 ₪	32.13	340.00	74,470.15	74,130.15	שפל	779
			24/09/20	01/09/20	פרטי חשבון עבור תאריכים:	
865.18 ₪	45.44	1,904.00	134,499.68	132,595.69	פסגה	777
139.76 ₪	37.65	371.22	76,451.70	76,080.48	גבע	778
100.14 ₪	31.07	322.31	74,792.46	74,470.15	שפל	779

סה"כ לדייר:

שיא ביקוש	סה"כ	שפל	גבע	פסגה	סה"כ צריכה
33.84	3,545.06	662.31	733.19	2,149.57	סה"כ לתשלום
	1,635.65 ₪	209.38 ₪	308.84 ₪	1,117.43 ₪	

200.95 ₪	תשלום קבוע תשלום עבור גודל חיבור בKVA (3x125) סה"כ מע"מ 17.00%	סה"כ לתשלום
13.84 ₪		
1,850.44 ₪		
314.58 ₪		
2,165.02 ₪		כולל מע"מ

התפלגות חיוב בש"ח לפי תע"ז

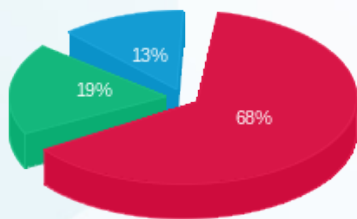

■ פסגה (1,117.43 ₪)
 ■ גבע (308.84 ₪)
 ■ שפל (209.38 ₪)

הסטוריית צריכה בקוט"ש

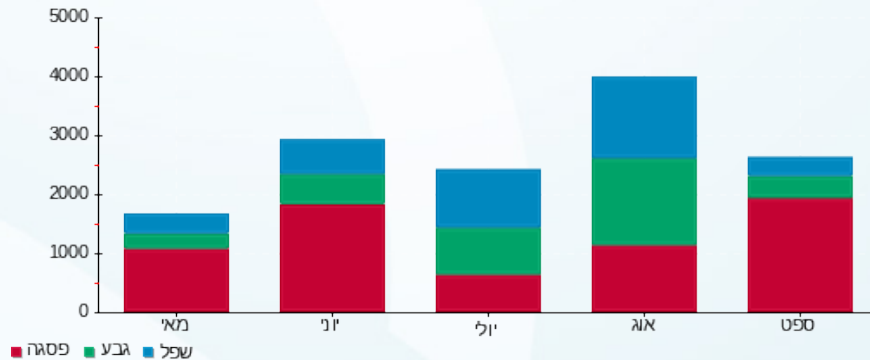

30/09/20 תאריך הפקה:
 24/09/20 תאריך קריאה נוכחית:
 25/08/20 תאריך קריאה קודמת:

שם דייר: פיצוחי הטיב (ק.קרקע)
 שם אתר: מיקדן מגדלי שקל בני-ברק

לקוח/ה נכבד/ה, אנו מתכבדים להגיש את חישוב צריכת החשמל לתקופה 24/09/20 - 25/08/20:

פיצוחי הטיב (ק.קרקע) - 6 - (3x63)00023847

סוג תעריף	סוג צריכה	קריאה קודמת	קריאה נוכחית	סה"כ צריכה בקוט"ש	מחיר לקוט"ש בא"ג	סה"כ לתשלום
פרטי חשבון עבור תאריכים:						
		25/08/20	31/08/20			
777	פסגה	348,787.17	349,224.84	437.68	102.72	449.58 ₪
778	גבע	166,868.30	167,256.09	387.79	46.71	181.14 ₪
779	שפל	149,239.44	149,929.80	690.36	32.13	221.81 ₪
פרטי חשבון עבור תאריכים:						
		01/09/20	24/09/20			
777	פסגה	349,224.84	351,983.21	2,758.36	45.44	1,253.40 ₪
778	גבע	167,256.09	168,201.93	945.84	37.65	356.11 ₪
779	שפל	149,929.80	151,276.32	1,346.52	31.07	418.36 ₪

סה"כ לדייר:

פסגה	גבע	שפל	סה"כ	שיא ביקוש
3,196.04	1,333.63	2,036.88	6,566.55	30.50
₪ 1,702.98	₪ 537.25	₪ 640.18	₪ 2,880.40	

סה"כ צריכה
 סה"כ לתשלום

200.95 ₪	תשלום קבוע תשלום עבור גודל חיבור בKVA (3x63) סה"כ מע"מ 17.00%	
6.98 ₪		
3,088.33 ₪		
525.02 ₪		
3,613.35 ₪	סה"כ לתשלום	כולל מע"מ

התפלגות חיוב בש"ח לפי תעו"ז

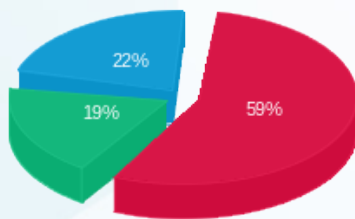

■ פסגה (₪ 1,702.98)
 ■ גבע (₪ 537.25)
 ■ שפל (₪ 640.18)

הסטוריית צריכה בקוט"ש

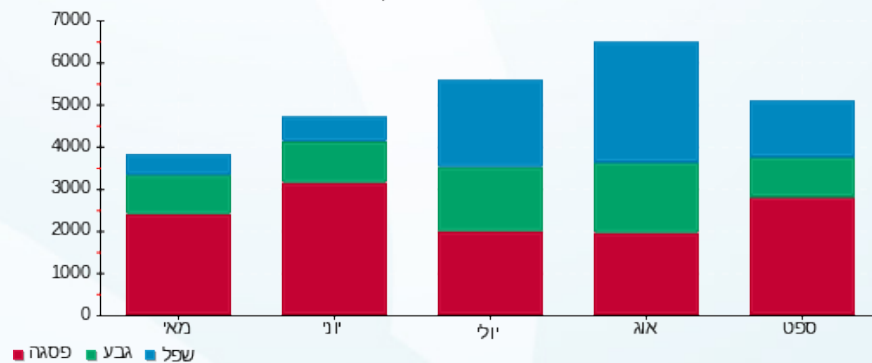



30/09/20 תאריך הפקה:
 24/09/20 תאריך קריאה נוכחית:
 25/08/20 תאריך קריאה קודמת:

שם דייר: פלאפון
 שם אתר: מיקדן מגדלי שקל בני-ברק

לקוח/ה נכבד/ה, אנו מתכבדים להגיש את חישוב צריכת החשמל לתקופה 24/09/20 - 25/08/20:

פלאפון - 6 - 00025494 (0x0)

סה"כ לתשלום	מחיר לקוט"ש בא"ג	סה"כ צריכה בקוט"ש	קריאה נוכחית	קריאה קודמת	סוג צריכה	סוג תעריף
			31/08/20	25/08/20	פרטי חשבון עבור תאריכים:	
₪ 303.00	102.72	294.97	133,240.0010	132,945.03	פסגה	777
₪ 129.48	46.71	277.20	68,386.86	68,109.65	גבע	778
₪ 221.70	32.13	690.008	200,722.66	200,032.65	שפל	779
			24/09/20	01/09/20	פרטי חשבון עבור תאריכים:	
₪ 888.90	45.44	1,956.20	135,196.20	133,240.0010	פסגה	777
₪ 275.14	37.65	730.78	69,117.63	68,386.86	גבע	778
₪ 530.87	31.07	1,708.62	202,431.28	200,722.66	שפל	779

סה"כ לדייר:

שיא ביקוש	סה"כ	שפל	גבע	פסגה	
18.89	5,657.78	2,398.63	1,007.98	2,251.18	סה"כ צריכה
	₪ 2,349.08	₪ 752.57	₪ 404.62	₪ 1,191.90	סה"כ לתשלום

₪ 200.95	תשלום קבוע תשלום עבור גודל חיבור בKVA (0x0) סה"כ מע"מ 17.00%	סה"כ לתשלום
₪ 0.00		
₪ 2,550.03		
₪ 433.51		
₪ 2,983.54		כולל מע"מ

התפלגות חיוב בש"ח לפי תע"ז

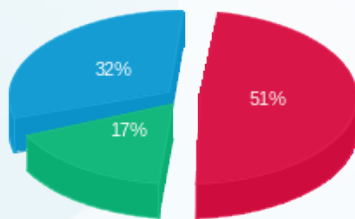

■ פסגה (₪ 1,191.90) (17%)
 ■ גבע (₪ 404.62) (32%)
 ■ שפל (₪ 752.57) (51%)

הסטוריית צריכה בקוט"ש

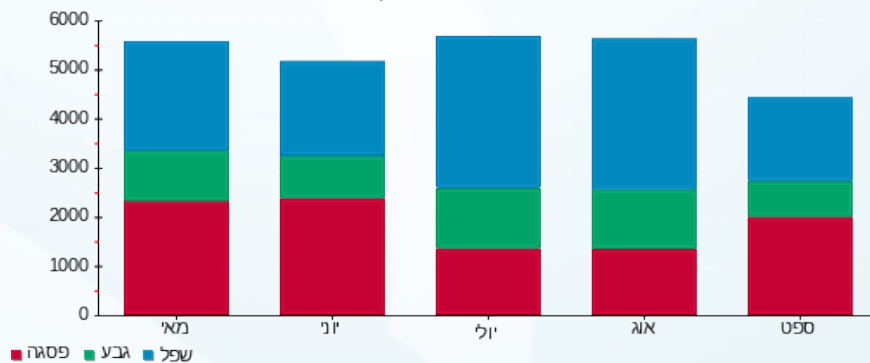



30/09/20 תאריך הפקדה:
 24/09/20 תאריך קריאה נוכחית:
 25/08/20 תאריך קריאה קודמת:

שם דייר: פרוג (קומה 1)
 שם אתר: מיקדן מגדלי שקל בני-ברק

לקוח/ה נכבד/ה, אנו מתכבדים להגיש את חישוב צריכת החשמל לתקופה 24/09/20 - 25/08/20:

פרוג (קומה 1) - 3 - 00025491 (3x63)

סוג תעריף	סוג צריכה	קריאה קודמת	קריאה נוכחית	סה"כ צריכה בקוט"ש	מחיר לקוט"ש בא"ג	סה"כ לתשלום
פרטי חשבון עבור תאריכים:						
		25/08/20	31/08/20			
777	פסגה	193,774.36	193,941.91	167.55	102.72	172.11 ₪
778	גבע	63,302.15	63,429.99	127.84	46.71	59.71 ₪
779	שפל	151,178.05	151,431.85	253.79	32.13	81.54 ₪
פרטי חשבון עבור תאריכים:						
		01/09/20	24/09/20			
777	פסגה	193,941.91	194,590.65	648.73	45.44	294.79 ₪
778	גבע	63,429.99	63,602.70	172.71	37.65	65.03 ₪
779	שפל	151,431.85	151,808.87	377.02	31.07	117.14 ₪

סה"כ לדייר:

פסגה	גבע	שפל	סה"כ	שיא ביקוש
816.29	300.55	630.82	1,747.65	14.68
₪ 466.89	₪ 124.74	₪ 198.69	₪ 790.32	

סה"כ צריכה
 סה"כ לתשלום

200.95 ₪	תשלום קבוע תשלום עבור גודל חיבור בKVA (3x63) סה"כ מע"מ 17.00%	
6.98 ₪		
998.25 ₪		
169.70 ₪		
1,167.95 ₪	סה"כ לתשלום	כולל מע"מ

התפלגות חיוב בש"ח לפי תע"ז

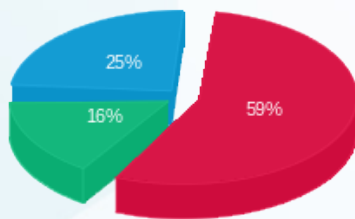

פסגה (₪ 466.89)
 גבע (₪ 124.74)
 שפל (₪ 198.69)

הסטוריית צריכה בקוט"ש

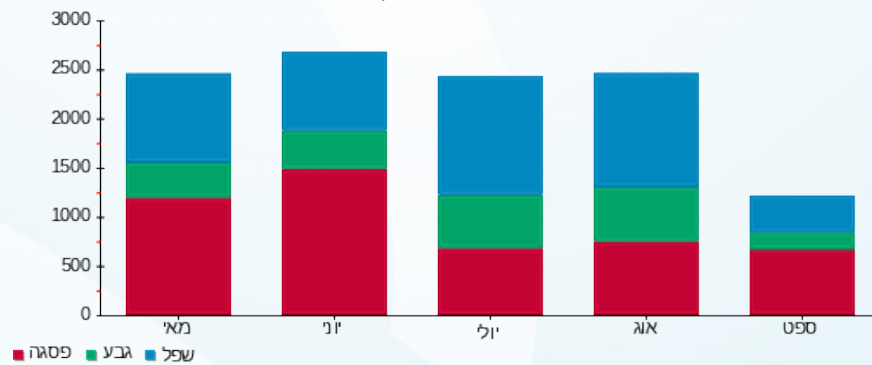



30/09/20 תאריך הפקה:
 24/09/20 תאריך קריאה נוכחית:
 25/08/20 תאריך קריאה קודמת:

שם דייר: פרטנר - גג
 שם אתר: מיקדן מגדלי שקל בני-ברק

לקוח/ה נכבד/ה, אנו מתכבדים להגיש את חישוב צריכת החשמל לתקופה 24/09/20 - 25/08/20:

פרטנר - גג - 3 - 00025044 (0x0)

סוג תעריף	סוג צריכה	קריאה קודמת	קריאה נוכחית	סה"כ צריכה בקוט"ש	מחיר לקוט"ש בא"ג	סה"כ לתשלום
פרטי חשבון עבור תאריכים:						
		25/08/20	31/08/20			
777	פסגה	240,650.26	240,951.56	301.30	102.72	309.50 ₪
778	גבע	153,793.07	154,081.09	288.02	46.71	134.53 ₪
779	שפל	372,692.90	373,418.63	725.73	32.13	233.18 ₪
פרטי חשבון עבור תאריכים:						
		01/09/20	24/09/20			
777	פסגה	240,951.56	242,964.96	2,013.40	45.44	914.89 ₪
778	גבע	154,081.09	154,833.52	752.43	37.65	283.29 ₪
779	שפל	373,418.63	375,237.48	1,818.84	31.07	565.11 ₪

סה"כ לדייר:

פסגה	גבע	שפל	סה"כ	שיא ביקוש
2,314.70	1,040.45	2,544.57	5,899.72	18.12
₪ 1,224.39	₪ 417.82	₪ 798.29	₪ 2,440.50	

סה"כ צריכה
 סה"כ לתשלום

200.95 ₪	תשלום קבוע תשלום עבור גודל חיבור בKVA (0x0) סה"כ מע"מ 17.00%	
0.00 ₪		
2,641.45 ₪		
449.05 ₪		
3,090.50 ₪	סה"כ לתשלום	כולל מע"מ

התפלגות חיוב בש"ח לפי תע"ז

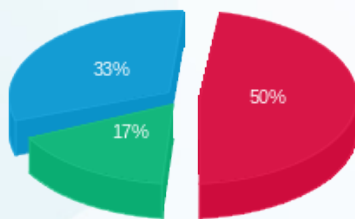

פסגה (1,224.39 ₪)
 גבע (417.82 ₪)
 שפל (798.29 ₪)

הסטוריית צריכה בקוט"ש

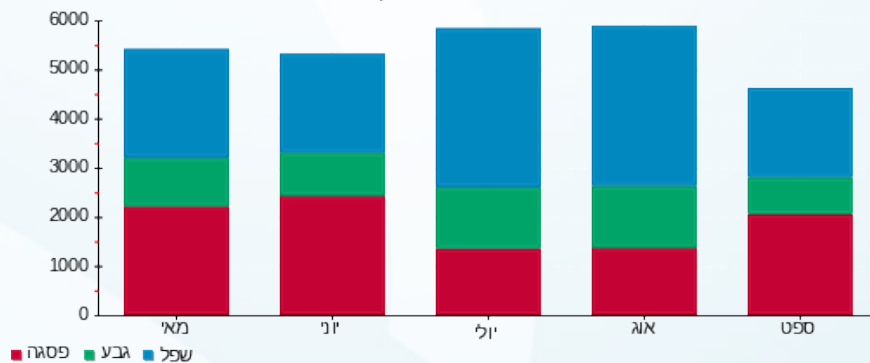

30/09/20 תאריך הפקה:
 24/09/20 תאריך קריאה נוכחית:
 25/08/20 תאריך קריאה קודמת:

שם דייר: צביקה אלקטרוניקה (ק.קרקע)
 שם אתר: מיקדן מגדלי שקל בני-ברק

לקוח/ה נכבד/ה, אנו מתכבדים להגיש את חישוב צריכת החשמל לתקופה 24/09/20 - 25/08/20:

צביקה אלקטרוניקה (ק.קרקע) - 5 - 00022657 (3x63)

סה"כ לתשלום	מחיר לקוט"ש בא"ג	סה"כ צריכה בקוט"ש	קריאה נוכחית	קריאה קודמת	סוג צריכה	סוג תעריף
			31/08/20	25/08/20	פרטי חשבון עבור תאריכים:	
288.89 ₪	102.72	281.24	187,081.49	186,800.25	פסגה	777
69.22 ₪	46.71	148.20	98,569.31	98,421.11	גבע	778
31.14 ₪	32.13	96.93	155,430.02	155,333.08	שפל	779
			24/09/20	01/09/20	פרטי חשבון עבור תאריכים:	
658.08 ₪	45.44	1,448.23	188,529.72	187,081.49	פסגה	777
64.90 ₪	37.65	172.37	98,741.68	98,569.31	גבע	778
50.11 ₪	31.07	161.28	155,591.30	155,430.02	שפל	779

סה"כ לדייר:

שיא ביקוש	סה"כ	שפל	גבע	פסגה	סה"כ צריכה
20.35	2,308.26	258.21	320.57	1,729.47	סה"כ לתשלום
	1,162.35 ₪	81.25 ₪	134.12 ₪	946.97 ₪	

200.95 ₪	תשלום קבוע תשלום עבור גודל חיבור בKVA (3x63) סה"כ מע"מ 17.00%	סה"כ לתשלום
6.98 ₪		
1,370.27 ₪		
232.95 ₪		
1,603.22 ₪		כולל מע"מ

התפלגות חיוב בש"ח לפי תע"ז

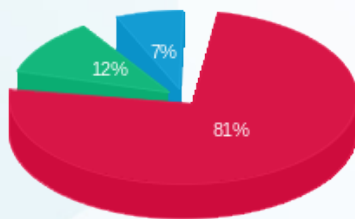

■ פסגה (946.97 ₪)
 ■ גבע (134.12 ₪)
 ■ שפל (81.25 ₪)

הסטוריית צריכה בקוט"ש

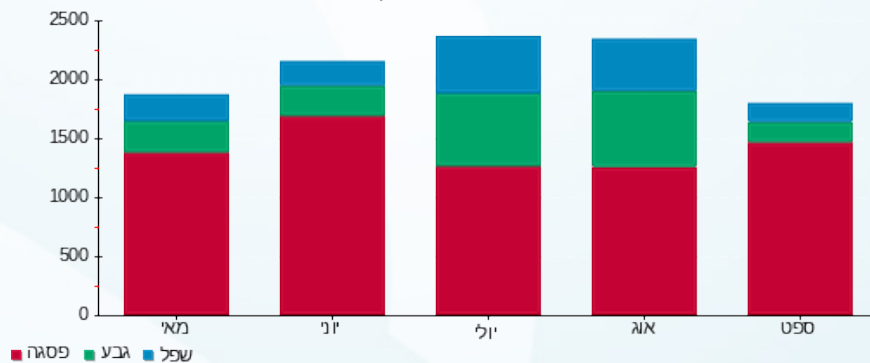



30/09/20 תאריך הפקה:
 24/09/20 תאריך קריאה נוכחית:
 25/08/20 תאריך קריאה קודמת:

שם דייר: צוות אלמוג (קומה 1)
 שם אתר: מיקדן מגדלי שקל בני-ברק

לקוח/ה נכבד/ה, אנו מתכבדים להגיש את חישוב צריכת החשמל לתקופה 24/09/20 - 25/08/20:

צוות אלמוג (קומה 1) - 7 - 00025491(3x25)

סה"כ לתשלום	מחיר לקוט"ש בא"ג	סה"כ צריכה בקוט"ש	קריאה נוכחית	קריאה קודמת	סוג צריכה	סוג תעריף
			31/08/20	25/08/20	פרטי חשבון עבור תאריכים:	
20.23 ₪	102.72	19.69	10,735.38	10,715.69	פסגה	777
7.44 ₪	46.71	15.92	3,826.24	3,810.32	גבע	778
9.01 ₪	32.13	28.05	11,103.67	11,075.62	שפל	779
			24/09/20	01/09/20	פרטי חשבון עבור תאריכים:	
50.48 ₪	45.44	111.10	10,846.48	10,735.38	פסגה	777
9.61 ₪	37.65	25.51	3,851.75	3,826.24	גבע	778
19.61 ₪	31.07	63.11	11,166.79	11,103.67	שפל	779

סה"כ לדייר:

שיא ביקוש	סה"כ	שפל	גבע	פסגה	סה"כ צריכה
2.16	263.39	91.16	41.43	130.79	סה"כ לתשלום
	116.37 ₪	28.62 ₪	17.04 ₪	70.71 ₪	

36.10 ₪	תשלום קבוע תשלום עבור גודל חיבור בKVA (3x25) סה"כ מע"מ 17.00%	סה"כ לתשלום
2.77 ₪		
155.24 ₪		
26.39 ₪		
181.64 ₪		כולל מע"מ

התפלגות חיוב בש"ח לפי תע"ז

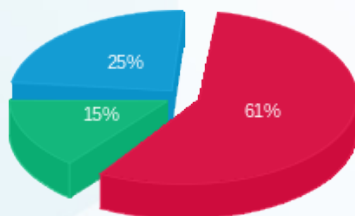

■ פסגה (70.71 ₪)
 ■ גבע (17.04 ₪)
 ■ שפל (28.62 ₪)

הסטוריית צריכה בקוט"ש

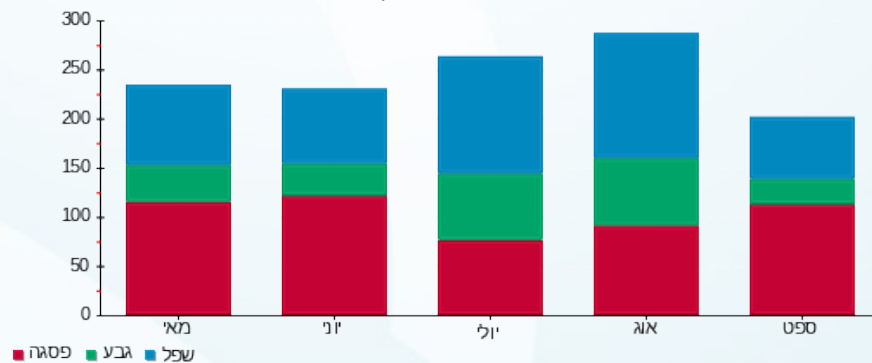



30/09/20 תאריך הפקה:
 24/09/20 תאריך קריאה נוכחית:
 25/08/20 תאריך קריאה קודמת:

שם דייר: ציבורי נמדד
שם אתר: מיקדן מגדלי שקל בני-ברק

לקוח/ה נכבד/ה, אנו מתכבדים להגיש את חישוב צריכת החשמל לתקופה 24/09/20 - 25/08/20:

ראשי שדה חיוני - 2 - 00025507(0x0)

סוג תעריף	סוג צריכה	קריאה קודמת	קריאה נוכחית	סה"כ צריכה בקוט"ש	מחיר לקוט"ש בא"ג	סה"כ לתשלום
פרטי חשבון עבור תאריכים:						
		25/08/20	31/08/20			
777	פסגה	2,890,688.19	2,893,178.58	2,490.38	102.72	2,558.12 ₪
778	גבע	1,594,863.98	1,597,451.52	2,587.54	46.71	1,208.64 ₪
779	שפל	3,248,489.04	3,253,900.34	5,411.30	32.13	1,738.65 ₪
פרטי חשבון עבור תאריכים:						
		01/09/20	24/09/20			
777	פסגה	2,893,178.58	2,911,691.60	18,513.02	45.44	8,412.32 ₪
778	גבע	1,597,451.52	1,604,236.56	6,785.04	37.65	2,554.57 ₪
779	שפל	3,253,900.34	3,270,431.92	16,531.58	31.07	5,136.36 ₪

יח' אויר צח חיוני - 5 - 00025507(0x0)

סוג תעריף	סוג צריכה	קריאה קודמת	קריאה נוכחית	סה"כ צריכה בקוט"ש	מחיר לקוט"ש בא"ג	סה"כ לתשלום
פרטי חשבון עבור תאריכים:						
		25/08/20	31/08/20			
777	פסגה	684,402.20	684,969.80	-567.60	102.72	-583.04 ₪
778	גבע	350,485.96	351,059.14	-573.18	46.71	-267.73 ₪
779	שפל	754,658.04	755,976.48	-1,318.44	32.13	-423.61 ₪
פרטי חשבון עבור תאריכים:						
		01/09/20	24/09/20			
777	פסגה	684,969.80	690,876.90	-5,907.10	45.44	-2,684.19 ₪
778	גבע	351,059.14	353,364.40	-2,305.26	37.65	-867.93 ₪
779	שפל	755,976.48	762,112.91	-6,136.43	31.07	-1,906.59 ₪

סה"כ לדייר:

פסגה	גבע	שפל	סה"כ	שיא ביקוש
14,528.71	6,494.14	14,488.01	35,510.86	201.02
₪ 7,703.22	₪ 2,627.54	₪ 4,544.81	₪ 14,875.57	

סה"כ צריכה
סה"כ לתשלום





200.95 ₪	תשלום קבוע	
0.00 ₪	תשלום עבור גודל חיבור ב-KVA (0x0)	
15,076.52 ₪	סה"כ	
2,563.01 ₪	מע"מ 17.00%	
17,639.53 ₪	סה"כ לתשלום	כולל מע"מ





30/09/20 תאריך הפקה:
 24/09/20 תאריך קריאה נוכחית:
 25/08/20 תאריך קריאה קודמת:

שם דייר: צסלר דורי (קומה 11)
 שם אתר: מיקדן מגדלי שקל בני-ברק

לקוח/ה נכבד/ה, אנו מתכבדים להגיש את חישוב צריכת החשמל לתקופה 24/09/20 - 25/08/20:

צסלר דורי (קומה 11) - 7 - 00025494(3x40)

סה"כ לתשלום	מחיר לקוט"ש בא"ג	סה"כ צריכה בקוט"ש	קריאה נוכחית	קריאה קודמת	סוג צריכה	סוג תעריף
			31/08/20	25/08/20	פרטי חשבון עבור תאריכים:	
₪ 39.54	102.72	38.49	20,371.91	20,333.42	פסגה	777
₪ 10.07	46.71	21.57	4,909.32	4,887.75	גבע	778
₪ 16.52	32.13	51.42	17,581.81	17,530.39	שפל	779
			24/09/20	01/09/20	פרטי חשבון עבור תאריכים:	
₪ 90.41	45.44	198.98	20,570.89	20,371.91	פסגה	777
₪ 17.60	37.65	46.75	4,956.07	4,909.32	גבע	778
₪ 39.25	31.07	126.33	17,708.14	17,581.81	שפל	779

סה"כ לדייר:

שיא ביקוש	סה"כ	שפל	גבע	פסגה	
3.24	483.54	177.75	68.32	237.47	סה"כ צריכה
	₪ 213.40	₪ 55.77	₪ 27.68	₪ 129.95	סה"כ לתשלום

₪ 36.10	תשלום קבוע תשלום עבור גודל חיבור בKVA (3x40) סה"כ מע"מ 17.00%	סה"כ לתשלום
₪ 4.43		
₪ 253.93		
₪ 43.17		
₪ 297.10		כולל מע"מ

התפלגות חיוב בש"ח לפי תע"ז

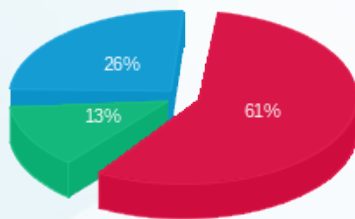

פסגה (₪ 129.95)
 גבע (₪ 27.68)
 שפל (₪ 55.77)

הסטוריית צריכה בקוט"ש

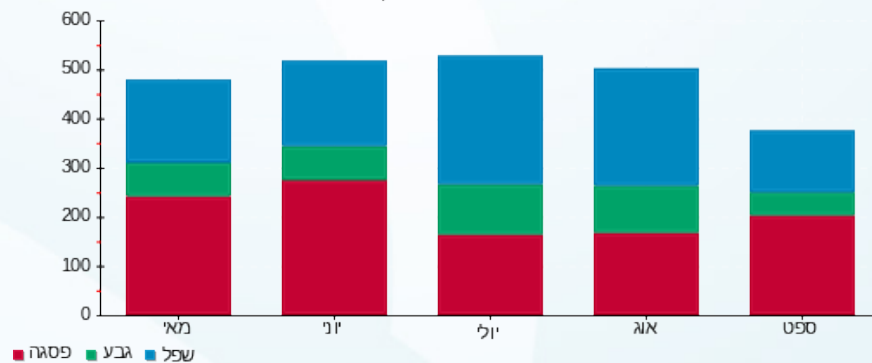



30/09/20 תאריך הפקה:
 24/09/20 תאריך קריאה נוכחית:
 25/08/20 תאריך קריאה קודמת:

שם דייר: קיד דנט
 שם אתר: מיקדן מגדלי שקל בני-ברק

לקוח/ה נכבד/ה, אנו מתכבדים להגיש את חישוב צריכת החשמל לתקופה 24/09/20 - 25/08/20:

קיד דנט - 8 - 00025044 (3x50)

סה"כ לתשלום	מחיר לקוט"ש בא"ג	סה"כ צריכה בקוט"ש	קריאה נוכחית	קריאה קודמת	סוג צריכה	סוג תעריף
			31/08/20	25/08/20	פרטי חשבון עבור תאריכים:	
15.51 ₪	102.72	15.10	50,923.56	50,908.46	פסגה	777
6.16 ₪	46.71	13.19	24,592.02	24,578.83	גבע	778
8.87 ₪	32.13	27.60	33,755.51	33,727.90	שפל	779
			24/09/20	01/09/20	פרטי חשבון עבור תאריכים:	
32.77 ₪	45.44	72.12	50,995.68	50,923.56	פסגה	777
7.74 ₪	37.65	20.55	24,612.57	24,592.02	גבע	778
14.94 ₪	31.07	48.08	33,803.59	33,755.51	שפל	779

סה"כ לדייר:

שיא ביקוש	סה"כ	שפל	גבע	פסגה
3.52	196.64	75.69	33.74	87.22
	85.98 ₪	23.81 ₪	13.90 ₪	48.28 ₪

סה"כ צריכה
 סה"כ לתשלום

36.10 ₪	תשלום קבוע תשלום עבור גודל חיבור בKVA (3x50) סה"כ מע"מ 17.00%	סה"כ לתשלום
5.54 ₪		
127.62 ₪		
21.70 ₪		
149.32 ₪		כולל מע"מ

התפלגות חיוב בש"ח לפי תעו"ז

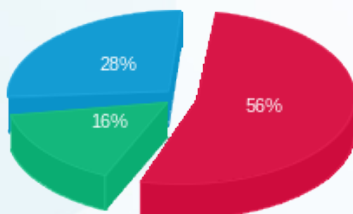

פסגה (48.28 ₪)
 גבע (13.90 ₪)
 שפל (23.81 ₪)

הסטוריית צריכה בקוט"ש

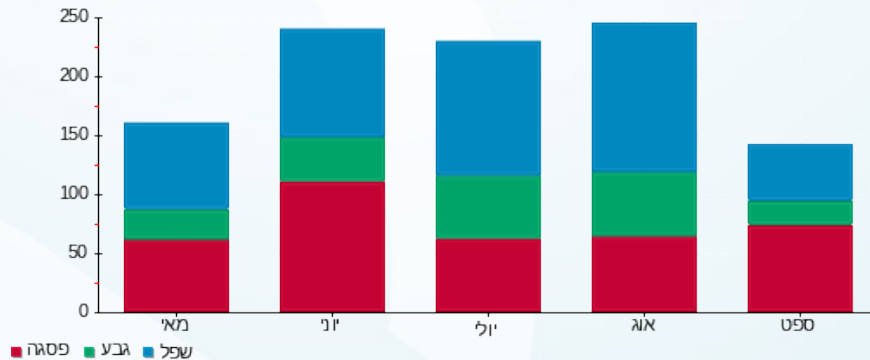



30/09/20 תאריך הפקה:
 24/09/20 תאריך קריאה נוכחית:
 25/08/20 תאריך קריאה קודמת:

שם דייר: ראשי שנאי 1
 שם אתר: מיקדן מגדלי שקל בני-ברק

לקוח/ה נכבד/ה, אנו מתכבדים להגיש את חישוב צריכת החשמל לתקופה 24/09/20 - 25/08/20:

ראשי שנאי 1 - 3 - 00025494 (0x0)

סוג תעריף	סוג צריכה	קריאה קודמת	קריאה נוכחית	סה"כ צריכה בקוט"ש	מחיר לקוט"ש בא"ג	סה"כ לתשלום
פרטי חשבון עבור תאריכים:						
		25/08/20	31/08/20			
777	פסגה	9,394,260.20	9,412,038.00	17,777.80	102.72	18,261.36 ₪
778	גבע	3,921,498.90	3,934,604.15	13,105.25	46.71	6,121.46 ₪
779	שפל	6,305,028.90	6,319,399.50	14,370.60	32.13	4,617.27 ₪
פרטי חשבון עבור תאריכים:						
		01/09/20	24/09/20			
777	פסגה	9,412,038.00	9,517,088.00	105,050.00	45.44	47,734.72 ₪
778	גבע	3,934,604.15	3,954,896.45	20,292.30	37.65	7,640.05 ₪
779	שפל	6,319,399.50	6,349,939.90	30,540.40	31.07	9,488.90 ₪

סה"כ לדייר:

פסגה	גבע	שפל	סה"כ	שיא ביקוש
122,827.80	33,397.55	44,911.00	201,136.35	1,216.40
₪ 65,996.08	₪ 13,761.51	₪ 14,106.18	₪ 93,863.77	

סה"כ צריכה
 סה"כ לתשלום

200.95 ₪	תשלום קבוע תשלום עבור גודל חיבור בKVA (0x0) סה"כ מע"מ 17.00%	סה"כ לתשלום
0.00 ₪		
94,064.72 ₪		
15,991.00 ₪		
110,055.72 ₪	כולל מע"מ	

התפלגות חיוב בש"ח לפי תעו"ז

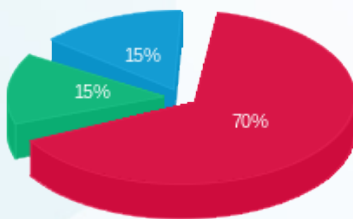

פסגה (65,996.08 ₪) 70%
 גבע (13,761.51 ₪) 15%
 שפל (14,106.18 ₪) 15%

הסטוריית צריכה בקוט"ש

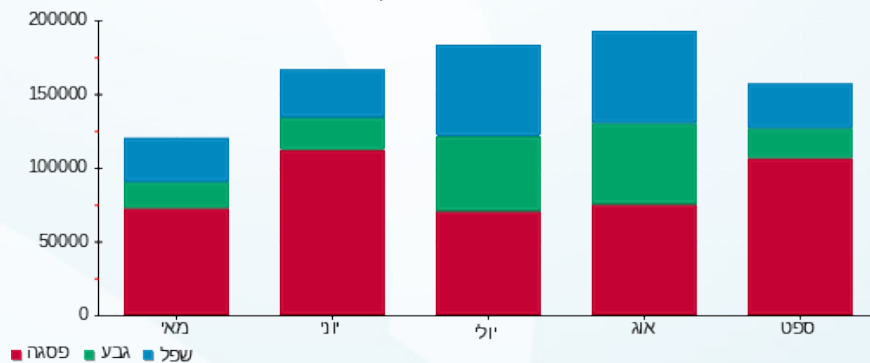

30/09/20 תאריך הפקה:
 24/09/20 תאריך קריאה נוכחית:
 25/08/20 תאריך קריאה קודמת:

שם דייר: ראשי שנאי 2
 שם אתר: מיקדן מגדלי שקל בני-ברק

לקוח/ה נכבד/ה, אנו מתכבדים להגיש את חישוב צריכת החשמל לתקופה 24/09/20 - 25/08/20:

ראשי שנאי 2 - 6 - 00025507 (0x0)

סוג תעריף	סוג צריכה	קריאה קודמת	קריאה נוכחית	סה"כ צריכה בקוט"ש	מחיר לקוט"ש בא"ג	סה"כ לתשלום
פרטי חשבון עבור תאריכים:						
		25/08/20	31/08/20			
777	פסגה	15,307,665.85	15,325,003.40	17,337.55	102.72	17,809.13 ₪
778	גבע	6,886,552.30	6,898,453.50	11,901.20	46.71	5,559.05 ₪
779	שפל	10,472,705.05	10,486,815.25	14,110.20	32.13	4,533.61 ₪
פרטי חשבון עבור תאריכים:						
		01/09/20	24/09/20			
777	פסגה	15,325,003.40	15,426,694.85	101,691.45	45.44	46,208.59 ₪
778	גבע	6,898,453.50	6,918,169.85	19,716.35	37.65	7,423.21 ₪
779	שפל	10,486,815.25	10,519,897.15	33,081.90	31.07	10,278.55 ₪

סה"כ לדייר:

פסגה	גבע	שפל	סה"כ	שיא ביקוש
119,029.00	31,617.55	47,192.10	197,838.65	1,250.40
₪ 64,017.73	₪ 12,982.26	₪ 14,812.15	₪ 91,812.14	

200.95 ₪	תשלום קבוע תשלום עבור גודל חיבור בKVA (0x0) סה"כ מע"מ 17.00%	סה"כ לתשלום
0.00 ₪		
92,013.09 ₪		
15,642.22 ₪		
107,655.31 ₪	כולל מע"מ	

התפלגות חיוב בש"ח לפי תעו"ז

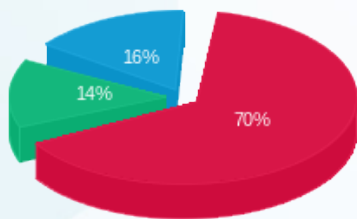

פסגה (₪ 64,017.73) 70%
 גבע (₪ 12,982.26) 14%
 שפל (₪ 14,812.15) 16%

הסטוריית צריכה בקוט"ש

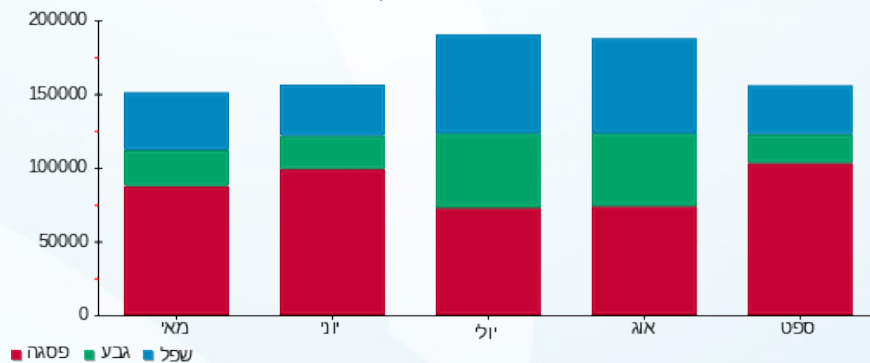

30/09/20 תאריך הפקה:
 24/09/20 תאריך קריאה נוכחית:
 25/08/20 תאריך קריאה קודמת:

שם דייר: רבה קפילוטו (קומה 9)
 שם אתר: מיקדן מגדלי שקל בני-ברק
 תאריך יציאה: 18/09/20

לקוח/ה נכבד/ה, אנו מתכבדים להגיש את חישוב צריכת החשמל לתקופה 18/09/20 - 25/08/20:

רבה קפילוטו (קומה 9) - 5 - 00025044(3x40)

סה"כ לתשלום	מחיר לקוט"ש בא"ג	סה"כ צריכה בקוט"ש	קריאה נוכחית	קריאה קודמת	סוג צריכה	סוג תעריף
			31/08/20	25/08/20	פרטי חשבון עבור תאריכים:	
71.47 ₪	102.72	69.57	68,579.49	68,509.91	פסגה	777
20.44 ₪	46.71	43.76	30,267.56	30,223.80	גבע	778
20.61 ₪	32.13	64.14	55,824.64	55,760.50	שפל	779
			18/09/20	01/09/20	פרטי חשבון עבור תאריכים:	
127.90 ₪	45.44	281.48	68,860.96	68,579.49	פסגה	777
17.71 ₪	37.65	47.04	30,314.60	30,267.56	גבע	778
37.48 ₪	31.07	120.63	55,945.27	55,824.64	שפל	779

סה"כ לדייר:

שיא ביקוש	סה"כ	שפל	גבע	פסגה	סה"כ צריכה
5.44	626.62	184.77	90.80	351.05	סה"כ לתשלום
	295.61 ₪	58.09 ₪	38.15 ₪	199.37 ₪	

36.10 ₪	תשלום קבוע תשלום עבור גודל חיבור בKVA (3x40) סה"כ מע"מ 17.00%	סה"כ לתשלום
3.57 ₪		
335.28 ₪		
57.00 ₪		
392.28 ₪	כולל מע"מ	

התפלגות חיוב בש"ח לפי תעו"ז

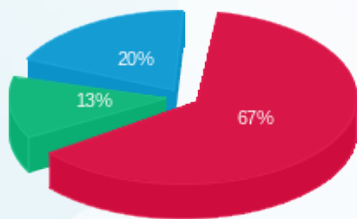

■ פסגה (199.37 ₪)
 ■ גבע (38.15 ₪)
 ■ שפל (58.09 ₪)

הסטוריית צריכה בקוט"ש

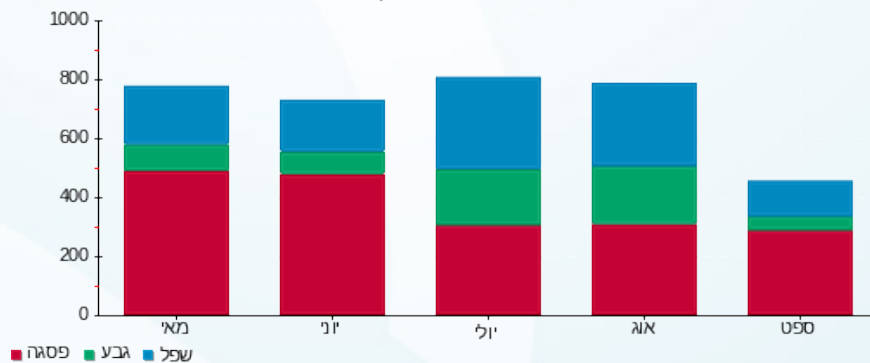



30/09/20 תאריך הפקה:
 24/09/20 תאריך קריאה נוכחית:
 25/08/20 תאריך קריאה קודמת:

שם דייר: ר"ח שפילברג אבי (קומה 8)
 שם אתר: מיקדן מגדלי שקל בני-ברק

לקוח/ה נכבד/ה, אנו מתכבדים להגיש את חישוב צריכת החשמל לתקופה 24/09/20 - 25/08/20:

רו"ח שפילברג אבי (קומה 8) - 4 - 00024957 (3x63)

סה"כ לתשלום	מחיר לקוט"ש בא"ג	סה"כ צריכה בקוט"ש	קריאה נוכחית	קריאה קודמת	סוג צריכה	סוג תעריף
			31/08/20	25/08/20	פרטי חשבון עבור תאריכים:	
130.73 ₪	102.72	127.26	76,125.44	75,998.17	פסגה	777
20.29 ₪	46.71	43.44	26,054.51	26,011.07	גבע	778
20.16 ₪	32.13	62.75	53,582.25	53,519.49	שפל	779
			24/09/20	01/09/20	פרטי חשבון עבור תאריכים:	
270.37 ₪	45.44	595.00	76,720.44	76,125.44	פסגה	777
23.19 ₪	37.65	61.59	26,116.09	26,054.51	גבע	778
53.01 ₪	31.07	170.62	53,752.86	53,582.25	שפל	779

סה"כ לדייר:

שיא ביקוש	סה"כ	שפל	גבע	פסגה
9.12	1,060.66	233.37	105.02	722.27
	₪ 517.75	₪ 73.17	₪ 43.48	₪ 401.10

סה"כ צריכה
 סה"כ לתשלום

200.95 ₪	תשלום קבוע תשלום עבור גודל חיבור בKVA (3x63) סה"כ מע"מ 17.00%	סה"כ לתשלום
6.98 ₪		
725.67 ₪		
123.36 ₪		
849.04 ₪		כולל מע"מ

התפלגות חיוב בש"ח לפי תעו"ז

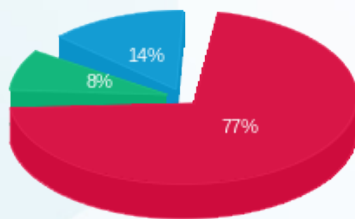

פסגה (401.10 ₪)
 גבע (43.48 ₪)
 שפל (73.17 ₪)

הסטוריית צריכה בקוט"ש

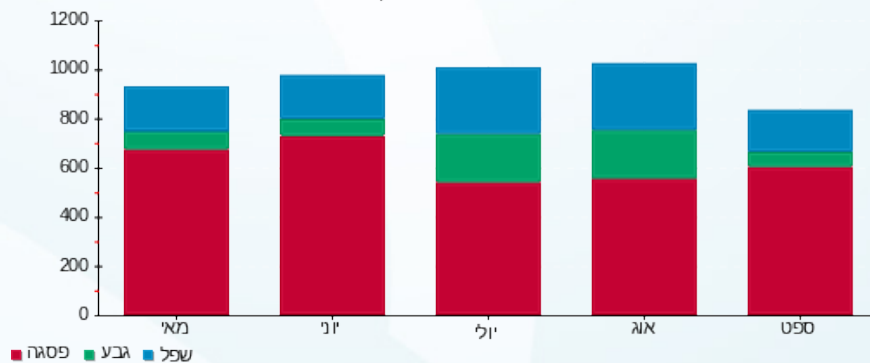



30/09/20 תאריך הפקה:
 24/09/20 תאריך קריאה נוכחית:
 25/08/20 תאריך קריאה קודמת:

שם דייר: רובין לנדסמן (קומה 12)
 שם אתר: מיקדן מגדלי שקל בני-ברק

לקוח/ה נכבד/ה, אנו מתכבדים להגיש את חישוב צריכת החשמל לתקופה 24/09/20 - 25/08/20:

רובין לנדסמן (קומה 12) - 3 - 00025038(3x63)

סה"כ לתשלום	מחיר לקוט"ש בא"ג	סה"כ צריכה בקוט"ש	קריאה נוכחית	קריאה קודמת	סוג צריכה	סוג תעריף
			31/08/20	25/08/20	פרטי חשבון עבור תאריכים:	
184.79 ₪	102.72	179.90	152,804.12	152,624.22	פסגה	777
38.70 ₪	46.71	82.85	56,962.12	56,879.28	גבע	778
27.77 ₪	32.13	86.42	95,105.58	95,019.16	שפל	779
			24/09/20	01/09/20	פרטי חשבון עבור תאריכים:	
420.53 ₪	45.44	925.46	153,729.58	152,804.12	פסגה	777
35.14 ₪	37.65	93.34	57,055.46	56,962.12	גבע	778
66.00 ₪	31.07	212.44	95,318.02	95,105.58	שפל	779

סה"כ לדייר:

שיא ביקוש	סה"כ	שפל	גבע	פסגה	סה"כ צריכה
14.65	1,580.40	298.86	176.18	1,105.36	סה"כ לתשלום
	772.93 ₪	93.77 ₪	73.84 ₪	605.32 ₪	

200.95 ₪	תשלום קבוע תשלום עבור גודל חיבור בKVA (3x63) סה"כ מע"מ 17.00%	סה"כ לתשלום
6.98 ₪		
980.86 ₪		
166.75 ₪		
1,147.61 ₪	כולל מע"מ	

התפלגות חיוב בש"ח לפי תעו"ז

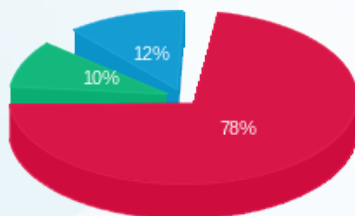

פסגה (605.32 ₪)
 גבע (73.84 ₪)
 שפל (93.77 ₪)

הסטוריית צריכה בקוט"ש

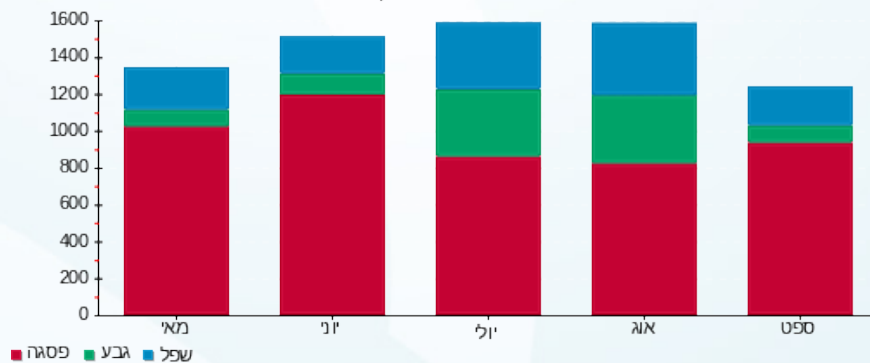



30/09/20 תאריך הפקה:
 24/09/20 תאריך קריאה נוכחית:
 25/08/20 תאריך קריאה קודמת:

שם דייר: רעני שלמה (קומה 9)
 שם אתר: מיקדן מגדלי שקל בני-ברק

לקוח/ה נכבד/ה, אנו מתכבדים להגיש את חישוב צריכת החשמל לתקופה 24/09/20 - 25/08/20:

רעני שלמה (קומה 9) - 2 - 00025044(3x50)

סה"כ לתשלום	מחיר לקוט"ש בא"ג	סה"כ צריכה בקוט"ש	קריאה נוכחית	קריאה קודמת	סוג צריכה	סוג תעריף
			31/08/20	25/08/20	פרטי חשבון עבור תאריכים:	
78.94 ₪	102.72	76.85	58,607.94	58,531.09	פסגה	777
19.76 ₪	46.71	42.31	23,343.51	23,301.20	גבע	778
13.39 ₪	32.13	41.68	33,104.64	33,062.96	שפל	779
			24/09/20	01/09/20	פרטי חשבון עבור תאריכים:	
193.03 ₪	45.44	424.81	59,032.75	58,607.94	פסגה	777
16.09 ₪	37.65	42.73	23,386.24	23,343.51	גבע	778
32.43 ₪	31.07	104.37	33,209.01	33,104.64	שפל	779

סה"כ לדייר:

שיא ביקוש	סה"כ	שפל	גבע	פסגה
5.93	732.75	146.05	85.04	501.66
	₪ 353.64	₪ 45.82	₪ 35.85	₪ 271.97

סה"כ צריכה
 סה"כ לתשלום

36.10 ₪	תשלום קבוע תשלום עבור גודל חיבור בKVA (3x50) סה"כ מע"מ 17.00%	סה"כ לתשלום
5.54 ₪		
395.28 ₪		
67.20 ₪		
462.48 ₪		כולל מע"מ

התפלגות חיוב בש"ח לפי תע"ז

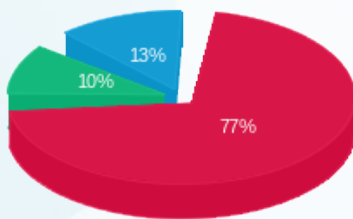

פסגה (271.97 ₪)
 גבע (35.85 ₪)
 שפל (45.82 ₪)

הסטוריית צריכה בקוט"ש

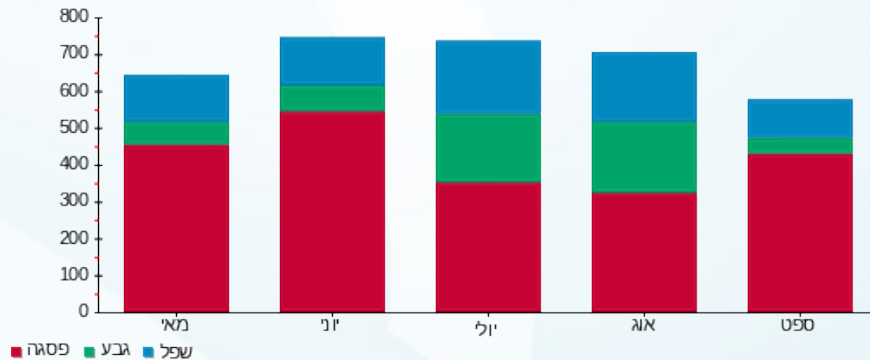



30/09/20 תאריך הפקה:
 24/09/20 תאריך קריאה נוכחית:
 25/08/20 תאריך קריאה קודמת:

שם דייר: שטרן וייס (קומה 9)
 שם אתר: מיקדן מגדלי שקל בני-ברק

לקוח/ה נכבד/ה, אנו מתכבדים להגיש את חישוב צריכת החשמל לתקופה 24/09/20 - 25/08/20:

שטרן וייס (קומה 9) - 1 - 00025044(3x40)

סה"כ לתשלום	מחיר לקוט"ש בא"ג	סה"כ צריכה בקוט"ש	קריאה נוכחית	קריאה קודמת	סוג צריכה	סוג תעריף
			31/08/20	25/08/20	פרטי חשבון עבור תאריכים:	
78.25 ₪	102.72	76.17	56,329.74	56,253.56	פסגה	777
16.69 ₪	46.71	35.73	20,637.62	20,601.90	גבע	778
11.31 ₪	32.13	35.20	29,420.85	29,385.65	שפל	779
			24/09/20	01/09/20	פרטי חשבון עבור תאריכים:	
164.46 ₪	45.44	361.93	56,691.67	56,329.74	פסגה	777
12.93 ₪	37.65	34.33	20,671.95	20,637.62	גבע	778
27.41 ₪	31.07	88.21	29,509.06	29,420.85	שפל	779

סה"כ לדייר:

שיא ביקוש	סה"כ	שפל	גבע	פסגה
5.75	631.57	123.41	70.06	438.10
	₪ 311.04	₪ 38.72	₪ 29.61	₪ 242.71

סה"כ צריכה
 סה"כ לתשלום

36.10 ₪	תשלום קבוע תשלום עבור גודל חיבור בKVA (3x40) סה"כ מע"מ 17.00%	סה"כ לתשלום
4.43 ₪		
351.57 ₪		
59.77 ₪		
411.33 ₪		כולל מע"מ

התפלגות חיוב בש"ח לפי תעו"ז

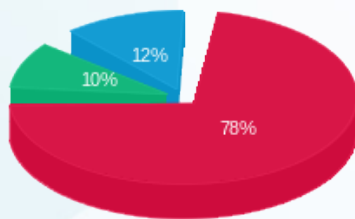

פסגה (242.71 ₪)
 גבע (29.61 ₪)
 שפל (38.72 ₪)

הסטוריית צריכה בקוט"ש

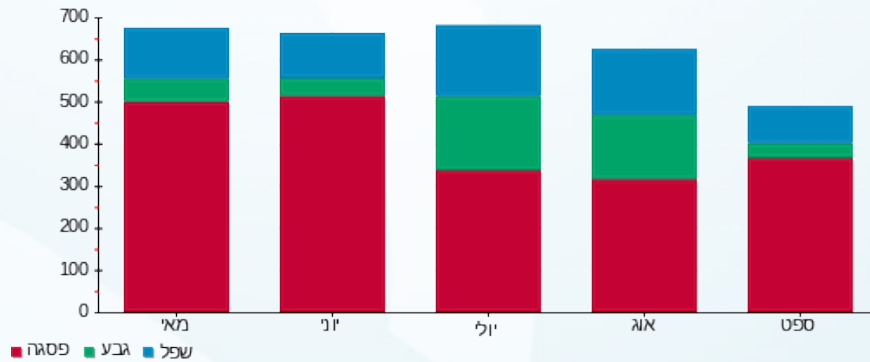



30/09/20 תאריך הפקה:
 24/09/20 תאריך קריאה נוכחית:
 25/08/20 תאריך קריאה קודמת:

שם דייר: שלכם (קומה 5)
 שם אתר: מיקדן מגדלי שקל בני-ברק

לקוח/ה נכבד/ה, אנו מתכבדים להגיש את חישוב צריכת החשמל לתקופה 24/09/20 - 25/08/20:

שלכם (קומה 5) - 3 - 00022685(3x25)

סוג תעריף	סוג צריכה	קריאה קודמת	קריאה נוכחית	סה"כ צריכה בקוט"ש	מחיר לקוט"ש בא"ג	סה"כ לתשלום
פרטי חשבון עבור תאריכים:						
777	פסגה	25/08/20	31/08/20	64.25	102.72	26,293.54
778	גבע	11,600.87	11,615.09	14.22	46.71	26,229.30
779	שפל	23,395.23	23,421.43	26.20	32.13	23,421.43
פרטי חשבון עבור תאריכים:						
777	פסגה	26,293.54	26,564.59	271.05	45.44	26,564.59
778	גבע	11,615.09	11,639.62	24.52	37.65	11,639.62
779	שפל	23,421.43	23,488.30	66.87	31.07	23,488.30

סה"כ לדייר:

פסגה	גבע	שפל	סה"כ	שיא ביקוש
335.30	38.75	93.07	467.11	4.97
189.16 ₪	15.88 ₪	29.19 ₪	234.23 ₪	

סה"כ צריכה
 סה"כ לתשלום

36.10 ₪	תשלום קבוע תשלום עבור גודל חיבור בKVA (3x25) סה"כ מע"מ 17.00%	סה"כ לתשלום
2.77 ₪		
273.10 ₪		
46.43 ₪		
319.52 ₪		כולל מע"מ

התפלגות חיוב בש"ח לפי תעו"ז

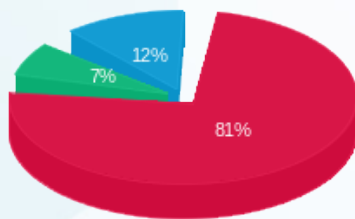

פסגה (189.16 ₪)
 גבע (15.88 ₪)
 שפל (29.19 ₪)

הסטוריית צריכה בקוט"ש

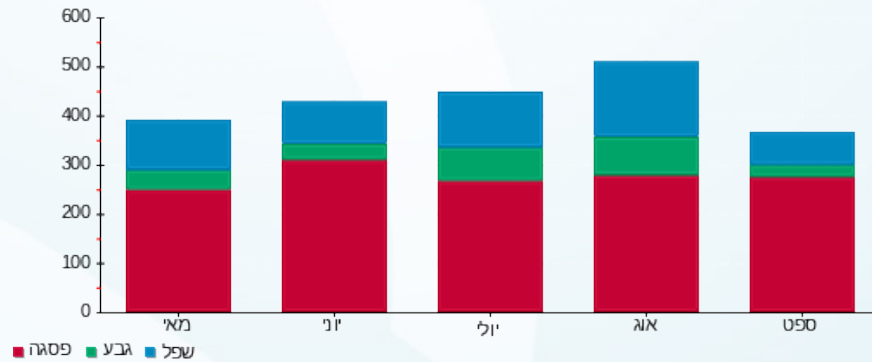

30/09/20 תאריך הפקה:
 24/09/20 תאריך קריאה נוכחית:
 25/08/20 תאריך קריאה קודמת:

שם דייר: שלמה לוי (קומה 11)
 שם אתר: מיקדן מגדלי שקל בני-ברק

לקוח/ה נכבד/ה, אנו מתכבדים להגיש את חישוב צריכת החשמל לתקופה 24/09/20 - 25/08/20:

שלמה לוי (קומה 11) - 8 - 00025038(3x32)

סוג תעריף	סוג צריכה	קריאה קודמת	קריאה נוכחית	סה"כ צריכה בקוט"ש	מחיר לקוט"ש בא"ג	סה"כ לתשלום
פרטי חשבון עבור תאריכים:						
777	פסגה	25/08/20	31/08/20	50.91	102.72	52.29 ₪
778	גבע	32,883.57	32,911.00	27.43	46.71	12.81 ₪
779	שפל	42,941.22	42,981.52	40.30	32.13	12.95 ₪
פרטי חשבון עבור תאריכים:						
777	פסגה	66,889.95	67,193.05	303.10	45.44	137.73 ₪
778	גבע	32,911.00	32,953.96	42.96	37.65	16.18 ₪
779	שפל	42,981.52	43,078.96	97.44	31.07	30.27 ₪

סה"כ לדייר:

פסגה	גבע	שפל	סה"כ	שיא ביקוש
354.01	70.39	137.74	562.13	4.58
190.02 ₪	28.99 ₪	43.22 ₪	262.23 ₪	

סה"כ צריכה
 סה"כ לתשלום

תשלום קבוע	תשלום עבור גודל חיבור בKVA (3x32)	סה"כ	מע"מ 17.00%	סה"כ לתשלום	כולל מע"מ
36.10 ₪	3.54 ₪	301.87 ₪	51.32 ₪	353.19 ₪	

התפלגות חיוב בש"ח לפי תע"ז

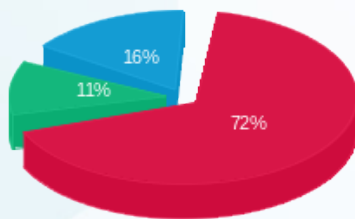

פסגה (190.02 ₪)
 גבע (28.99 ₪)
 שפל (43.22 ₪)

הסטוריית צריכה בקוט"ש

