



30/09/20 תאריך הפקה:
 24/09/20 תאריך קריאה נוכחית:
 25/08/20 תאריך קריאה קודמת:

שם דייר: ביאפאל סחר בע"מ
 שם אתר: מרכז רימונים

לקוח/ה נכבד/ה, אנו מתכבדים להגיש את חישוב צריכת החשמל לתקופה 24/09/20 - 25/08/20:

יורטואל חשמל - 1 - 17312847(0x0)

סוג תעריף	סוג צריכה	קריאה קודמת	קריאה נוכחית	סה"כ צריכה בקוט"ש	מחיר לקוט"ש בא"ג	סה"כ לתשלום
פרטי חשבון עבור תאריכים:						
		25/08/20	31/08/20			
777	פסגה	3,616.20	3,907.30	-291.10	102.72	299.02 ₪
778	גבע	549.80	600.50	-50.70	46.71	23.68 ₪
779	שפל	270.30	276.60	-6.30	32.13	2.02 ₪
פרטי חשבון עבור תאריכים:						
		01/09/20	24/09/20			
777	פסגה	3,907.30	5,265.10	-1,357.80	45.44	616.98 ₪
778	גבע	600.50	622.10	-21.60	37.65	8.13 ₪
779	שפל	276.60	297.80	-21.20	31.07	6.59 ₪

ביאפאל סחר בע"מ - 8 - 81020835(3x100)

סוג תעריף	סוג צריכה	קריאה קודמת	קריאה נוכחית	סה"כ צריכה בקוט"ש	מחיר לקוט"ש בא"ג	סה"כ לתשלום
פרטי חשבון עבור תאריכים:						
		25/08/20	31/08/20			
777	פסגה	281,494.17	282,298.33	804.16	102.72	826.03 ₪
778	גבע	90,231.11	90,560.40	329.29	46.71	153.81 ₪
779	שפל	112,912.35	113,020.72	108.37	32.13	34.82 ₪
פרטי חשבון עבור תאריכים:						
		01/09/20	24/09/20			
777	פסגה	282,298.33	285,468.91	3,170.59	45.44	1,440.71 ₪
778	גבע	90,560.40	90,953.61	393.21	37.65	148.04 ₪
779	שפל	113,020.72	113,718.58	697.86	31.07	216.83 ₪

סה"כ לדייר:

פסגה	גבע	שפל	סה"כ	שיא ביקוש
2,325.84	650.19	778.74	3,754.77	31.70
1,350.74 ₪	270.04 ₪	243.04 ₪	1,863.82 ₪	

סה"כ צריכה
 סה"כ לתשלום

200.95 ₪	תשלום קבוע	
11.08 ₪	תשלום עבור גודל חיבור ב KVA (3x100)	
2,075.84 ₪	סה"כ לתשלום	לא כולל מע"מ



30/09/20 תאריך הפקדה:
 24/09/20 תאריך קריאה נוכחית:
 25/08/20 תאריך קריאה קודמת:

שם דייר: ביטוח לאומי
 שם אתר: מרכז רימונים

לקוח/ה נכבד/ה, אנו מתכבדים להגיש את חישוב צריכת החשמל לתקופה 24/09/20 - 25/08/20:

ביטוח לאומי - 6 - 81022653 (3x320)

סוג תעריף	סוג צריכה	קריאה קודמת	קריאה נוכחית	סה"כ צריכה בקוט"ש	מחיר לקוט"ש בא"ג	סה"כ לתשלום
פרטי חשבון עבור תאריכים:						
		25/08/20	31/08/20			
777	פסגה	541,144.14	543,054.93	1,910.78	102.72	1,962.76 ₪
778	גבע	143,381.82	144,826.15	1,444.34	46.71	674.65 ₪
779	שפל	305,947.74	308,114.72	2,166.98	32.13	696.25 ₪
פרטי חשבון עבור תאריכים:						
		01/09/20	24/09/20			
777	פסגה	543,054.93	555,525.70	12,470.78	45.44	5,666.72 ₪
778	גבע	144,826.15	146,409.61	1,583.46	37.65	596.17 ₪
779	שפל	308,114.72	312,976.98	4,862.26	31.07	1,510.70 ₪

סה"כ לדייר:

שיא ביקוש	סה"כ	שפל	גבע	פסגה	סה"כ צריכה
119.07	24,438.58	7,029.23	3,027.79	14,381.56	סה"כ לתשלום
	11,107.25 ₪	2,206.95 ₪	1,270.82 ₪	7,629.48 ₪	

200.95 ₪	תשלום קבוע	
35.44 ₪	תשלום עבור גודל חיבור בKVA (3x320)	
11,343.64 ₪	סה"כ לתשלום	לא כולל מע"מ

התפלגות חיוב בש"ח לפי תעו"ז

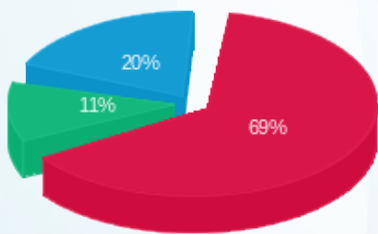

■ פסגה (7,629.48 ₪)
 ■ גבע (1,270.82 ₪)
 ■ שפל (2,206.95 ₪)

הסטוריית צריכה בקוט"ש

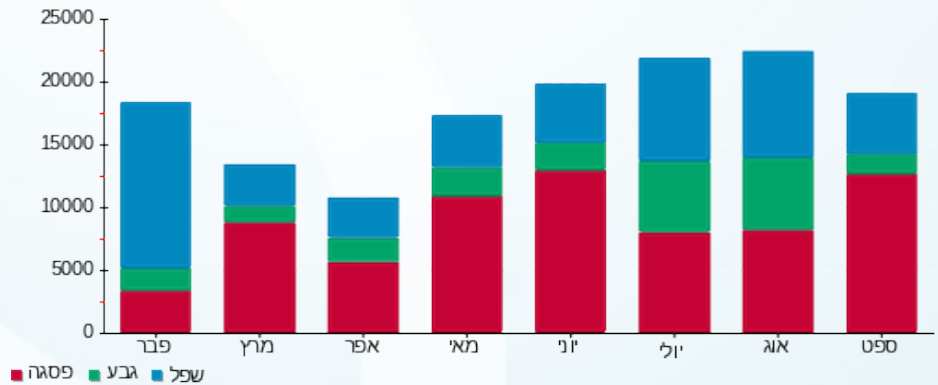



30/09/20

תאריך הפקה:

שם דייר: ביטוח לאומי - מ"א

24/09/20

תאריך קריאה נוכחית:

שם אתר: מרכז רימונים

25/08/20

תאריך קריאה קודמת:

לקוח/ה נכבד/ה, אנו מתכבדים להגיש את חישוב צריכת החשמל לתקופה 24/09/20 - 25/08/20:
פיצוחי מזרחי - 1 - 81020835

סוג תעריף	סוג צריכה	קריאה קודמת	קריאה נוכחית	סה"כ צריכה בקוט"ש	מחיר לקוט"ש בא"ג	סה"כ לתשלום
פרטי חשבון עבור תאריכים:						
		25/08/20	31/08/20			
777	פסגה	207,569.36	207,935.02	-365.66	102.72	₪ -375.61
778	גבע	72,196.05	72,489.31	-293.27	46.71	₪ -136.99
779	שפל	114,708.03	115,336.16	-628.13	32.13	₪ -201.82
פרטי חשבון עבור תאריכים:						
		01/09/20	24/09/20			
777	פסגה	207,935.02	210,098.74	-2,163.72	45.44	₪ -983.19
778	גבע	72,489.31	73,279.85	-790.54	37.65	₪ -297.64
779	שפל	115,336.16	116,700.96	-1,364.80	31.07	₪ -424.04

ביטוח לאומי - מ"א - 1 - 81022653

סוג תעריף	סוג צריכה	קריאה קודמת	קריאה נוכחית	סה"כ צריכה בקוט"ש	מחיר לקוט"ש בא"ג	סה"כ לתשלום
פרטי חשבון עבור תאריכים:						
		25/08/20	31/08/20			
777	פסגה	1,955,148.58	1,959,363.23	4,214.65	102.72	₪ 4,329.29
778	גבע	562,985.95	566,285.30	3,299.35	46.71	₪ 1,541.13
779	שפל	1,109,958.65	1,115,450.28	5,491.63	32.13	₪ 1,764.46
פרטי חשבון עבור תאריכים:						
		01/09/20	24/09/20			
777	פסגה	1,959,363.23	1,986,317.63	26,954.40	45.44	₪ 12,248.08
778	גבע	566,285.30	571,417.88	5,132.57	37.65	₪ 1,932.41
779	שפל	1,115,450.28	1,129,091.03	13,640.75	31.07	₪ 4,238.18

ורדינון - 5 - 81022653

סוג תעריף	סוג צריכה	קריאה קודמת	קריאה נוכחית	סה"כ צריכה בקוט"ש	מחיר לקוט"ש בא"ג	סה"כ לתשלום
פרטי חשבון עבור תאריכים:						
		25/08/20	31/08/20			
777	פסגה	339,867.09	340,104.80	-237.70	102.72	₪ -244.17
778	גבע	95,963.99	96,065.31	-101.32	46.71	₪ -47.33
779	שפל	213,396.84	213,619.88	-223.04	32.13	₪ -71.66
פרטי חשבון עבור תאריכים:						
		01/09/20	24/09/20			





ורדינון - 5 - 81022653

סה"כ לתשלום	מחיר לקוט"ש בא"ג	סה"כ צריכה בקוט"ש	קריאה נוכחית	קריאה קודמת	סוג צריכה	סוג תעריף
₪ -431.84	45.44	-950.36	341,055.16	340,104.80	פסגה	777
₪ -85.26	37.65	-226.46	96,291.77	96,065.31	גבע	778
₪ -133.23	31.07	-428.80	214,048.67	213,619.88	שפל	779

סה"כ לדירה:

שיא ביקוש	סה"כ	שפל	גבע	פסגה	
256.70	50,959.55	16,487.61	7,020.34	27,451.60	סה"כ צריכה
	₪ 22,620.77	₪ 5,171.89	₪ 2,906.33	₪ 14,542.55	סה"כ לתשלום

₪ 200.95	תשלום קבוע	
₪ 22,821.72	סה"כ לתשלום	לא כולל מע"מ



30/09/20 תאריך הפקה:
 24/09/20 תאריך קריאה נוכחית:
 25/08/20 תאריך קריאה קודמת:

שם דייר: היפר סטוק
 שם אתר: מרכז רימונים

לקוח/ה נכבד/ה, אנו מתכבדים להגיש את חישוב צריכת החשמל לתקופה 24/09/20 - 25/08/20:

היפר סטוק - 6 - 81020835 (3x160)

סוג תעריף	סוג צריכה	קריאה קודמת	קריאה נוכחית	סה"כ צריכה בקוט"ש	מחיר לקוט"ש בא"ג	סה"כ לתשלום
פרטי חשבון עבור תאריכים:						
		25/08/20	31/08/20			
777	פסגה	304,775.81	305,352.35	576.54	102.72	592.23 ₪
778	גבע	107,220.02	107,570.67	350.65	46.71	163.79 ₪
779	שפל	136,071.72	136,291.81	220.09	32.13	70.71 ₪
פרטי חשבון עבור תאריכים:						
		01/09/20	24/09/20			
777	פסגה	305,352.35	308,117.72	2,765.37	45.44	1,256.58 ₪
778	גבע	107,570.67	108,037.44	466.78	37.65	175.74 ₪
779	שפל	136,291.81	136,523.63	231.82	31.07	72.03 ₪

סה"כ לדייר:

פסגה	גבע	שפל	סה"כ	שיא ביקוש
3,341.91	817.42	451.91	4,611.25	14.34
₪ 1,848.81	₪ 339.53	₪ 142.74	₪ 2,331.08	

סה"כ צריכה
 סה"כ לתשלום

200.95 ₪	תשלום קבוע	
17.72 ₪	תשלום עבור גודל חיבור בKVA (3x160)	
2,549.75 ₪	סה"כ לתשלום	לא כולל מע"מ

התפלגות חיוב בש"ח לפי תעו"ז

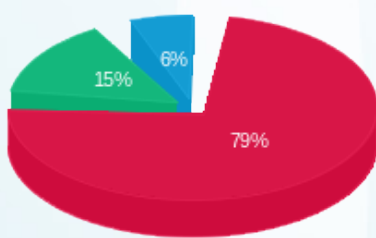

פסגה (₪ 1,848.81)
 גבע (₪ 339.53)
 שפל (₪ 142.74)

הסטוריית צריכה בקוט"ש

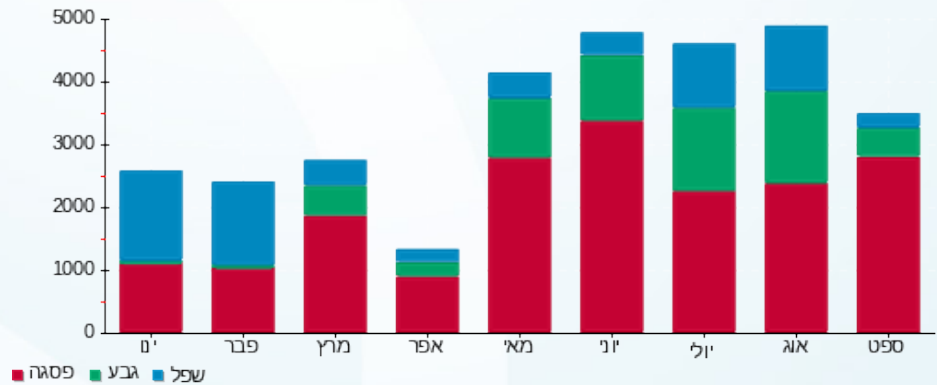

30/09/20 תאריך הפקה:
 24/09/20 תאריך קריאה נוכחית:
 25/08/20 תאריך קריאה קודמת:

שם דייר: הכל בשקל
 שם אתר: מרכז רימונים

לקוח/ה נכבד/ה, אנו מתכבדים להגיש את חישוב צריכת החשמל לתקופה 24/09/20 - 25/08/20:

הכל בשקל - 7 - 81022653(3x63)

סוג תעריף	סוג צריכה	קריאה קודמת	קריאה נוכחית	סה"כ צריכה בקוט"ש	מחיר לקוט"ש בא"ג	סה"כ לתשלום
פרטי חשבון עבור תאריכים:						
		25/08/20	31/08/20			
777	פסגה	33,882.45	34,137.42	254.98	102.72	261.91 ₪
778	גבע	11,191.54	11,341.73	150.19	46.71	70.16 ₪
779	שפל	15,065.98	15,107.79	41.81	32.13	13.43 ₪
פרטי חשבון עבור תאריכים:						
		01/09/20	24/09/20			
777	פסגה	34,137.42	35,411.43	1,274.01	45.44	578.91 ₪
778	גבע	11,341.73	11,512.74	171.01	37.65	64.38 ₪
779	שפל	15,107.79	15,130.99	23.20	31.07	7.21 ₪

סה"כ לדייר:

פסגה	גבע	שפל	סה"כ	שיא ביקוש
1,528.99	321.20	65.01	1,915.20	6.13
₪ 840.82	₪ 134.54	₪ 20.64	₪ 996.00	

סה"כ צריכה
 סה"כ לתשלום

200.95 ₪	תשלום קבוע	
6.98 ₪	תשלום עבור גודל חיבור בKVA (3x63)	
1,203.93 ₪	סה"כ לתשלום	לא כולל מע"מ

התפלגות חיוב בש"ח לפי תעו"ז

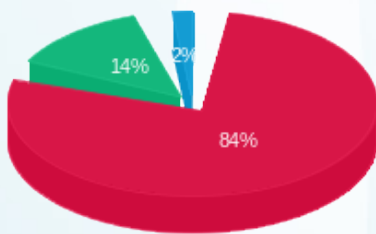

פסגה (840.82 ₪) 84%
 גבע (134.54 ₪) 14%
 שפל (20.64 ₪) 2%

הסטוריית צריכה בקוט"ש

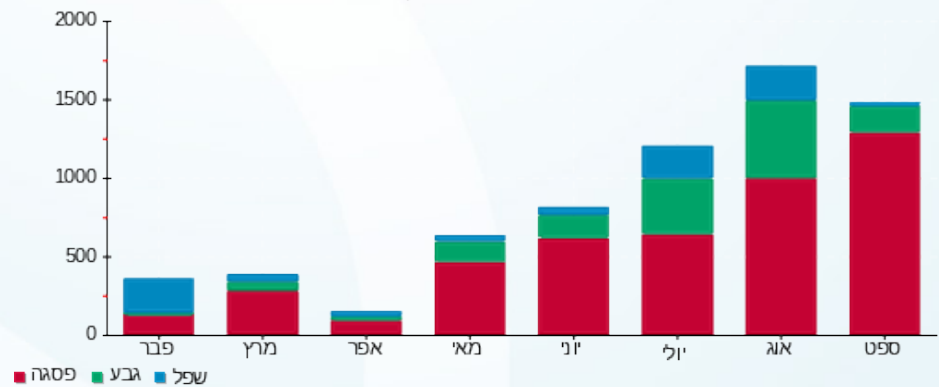

30/09/20 תאריך הפקה:
 24/09/20 תאריך קריאה נוכחית:
 25/08/20 תאריך קריאה קודמת:

שם דייר: המשרד
 שם אתר: מרכז רימונים

לקוח/ה נכבד/ה, אנו מתכבדים להגיש את חישוב צריכת החשמל לתקופה 24/09/20 - 25/08/20:

המשרד - 6 - (3x32)81040357

סוג תעריף	סוג צריכה	קריאה קודמת	קריאה נוכחית	סה"כ צריכה בקוט"ש	מחיר לקוט"ש בא"ג	סה"כ לתשלום
פרטי חשבון עבור תאריכים:						
		25/08/20	31/08/20			
777	פסגה	48,020.90	48,229.78	208.88	102.72	214.56 ₪
778	גבע	8,981.32	9,073.56	92.24	46.71	43.08 ₪
779	שפל	9,406.03	9,421.85	15.82	32.13	5.08 ₪
פרטי חשבון עבור תאריכים:						
		01/09/20	24/09/20			
777	פסגה	48,229.78	49,177.84	948.07	45.44	430.80 ₪
778	גבע	9,073.56	9,088.40	14.85	37.65	5.59 ₪
779	שפל	9,421.85	9,462.22	40.37	31.07	12.54 ₪

סה"כ לדייר:

פסגה	גבע	שפל	סה"כ	שיא ביקוש
1,156.95	107.09	56.18	1,320.22	0.49
₪ 645.36	₪ 48.67	₪ 17.62	₪ 711.66	

סה"כ צריכה
 סה"כ לתשלום

200.95 ₪	תשלום קבוע	
3.54 ₪	תשלום עבור גודל חיבור ב-KVA (3x32)	
916.15 ₪	סה"כ לתשלום	לא כולל מע"מ

התפלגות חיוב בש"ח לפי תעו"ז

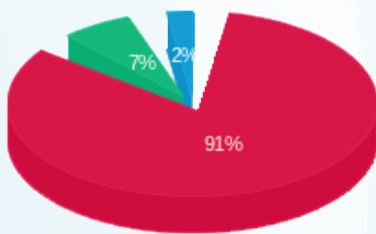

פסגה (645.36 ₪)
 גבע (48.67 ₪)
 שפל (17.62 ₪)

הסטוריית צריכה בקוט"ש

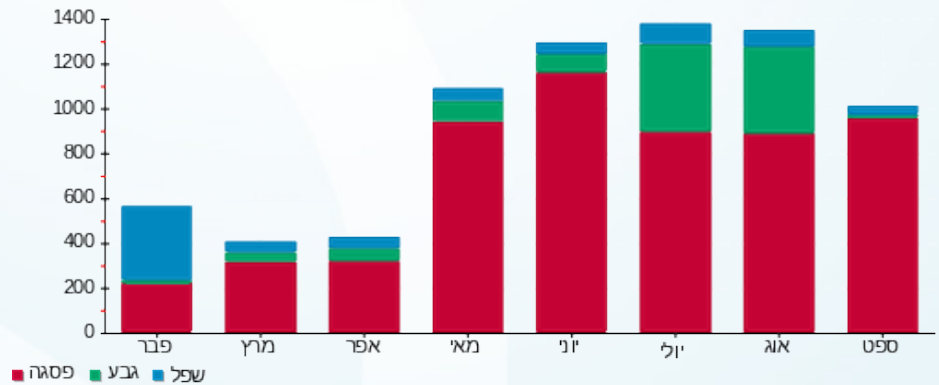

30/09/20 תאריך הפקה:
 24/09/20 תאריך קריאה נוכחית:
 25/08/20 תאריך קריאה קודמת:

שם דייר: המשרד העגול
 שם אתר: מרכז רימונים

לקוח/ה נכבד/ה, אנו מתכבדים להגיש את חישוב צריכת החשמל לתקופה 24/09/20 - 25/08/20:

המשרד העגול - 1 - 17312987(3x40)

סה"כ לתשלום	מחיר לקוט"ש בא"ג	סה"כ צריכה בקוט"ש	קריאה נוכחית	קריאה קודמת	סוג צריכה	סוג תעריף
			31/08/20	25/08/20	פרטי חשבון עבור תאריכים:	
₪ 64.61	102.72	62.90	962.40	899.50	פסגה	777
₪ 24.06	46.71	51.50	453.60	402.10	גבע	778
₪ 28.79	32.13	89.60	762.10	672.50	שפל	779
			24/09/20	01/09/20	פרטי חשבון עבור תאריכים:	
₪ 190.80	45.44	419.90	1,382.30	962.40	פסגה	777
₪ 45.33	37.65	120.40	574.00	453.60	גבע	778
₪ 80.25	31.07	258.30	1,020.40	762.10	שפל	779

סה"כ לדייר:

שיא ביקוש	סה"כ	שפל	גבע	פסגה	סה"כ צריכה
9.98	1,002.60	347.90	171.90	482.80	סה"כ לתשלום
	₪ 433.84	₪ 109.04	₪ 69.39	₪ 255.41	

₪ 200.95	תשלום קבוע	
₪ 4.43	תשלום עבור גודל חיבור בKVA (3x40)	
₪ 639.22	סה"כ לתשלום	לא כולל מע"מ

התפלגות חיוב בש"ח לפי תעו"ז

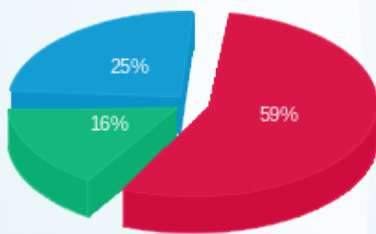

■ פסגה (₪ 255.41)
 ■ גבע (₪ 69.39)
 ■ שפל (₪ 109.04)

הסטוריית צריכה בקוט"ש

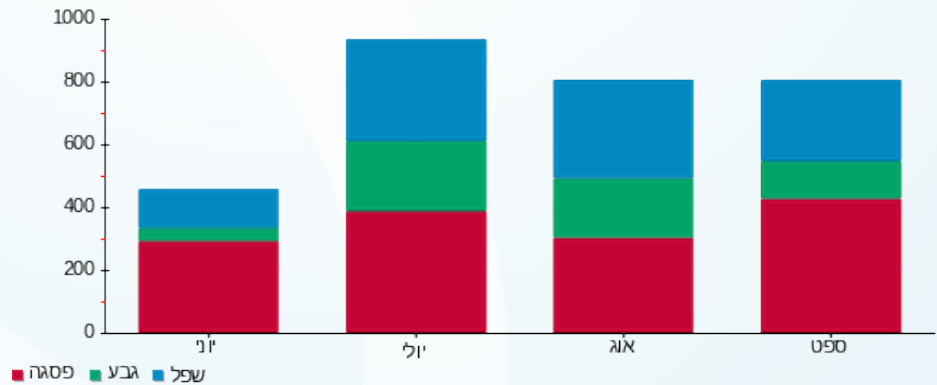

30/09/20 תאריך הפקה:
 24/09/20 תאריך קריאה נוכחית:
 25/08/20 תאריך קריאה קודמת:

שם דייר: וירטואל חשמל
 שם אתר: מרכז רימונים

לקוח/ה נכבד/ה, אנו מתכבדים להגיש את חישוב צריכת החשמל לתקופה 24/09/20 - 25/08/20:

וירטואל חשמל - 1 - 17312847(0x0)

סה"כ לתשלום	מחיר לקוט"ש בא"ג	סה"כ צריכה בקוט"ש	קריאה נוכחית	קריאה קודמת	סוג צריכה	סוג תעריף
			31/08/20	25/08/20	פרטי חשבון עבור תאריכים:	
299.02 ₪	102.72	291.10	3,907.30	3,616.20	פסגה	777
23.68 ₪	46.71	50.70	600.50	549.80	גבע	778
2.02 ₪	32.13	6.30	276.60	270.30	שפל	779
			24/09/20	01/09/20	פרטי חשבון עבור תאריכים:	
616.98 ₪	45.44	1,357.80	5,265.10	3,907.30	פסגה	777
8.13 ₪	37.65	21.60	622.10	600.50	גבע	778
6.59 ₪	31.07	21.20	297.80	276.60	שפל	779

סה"כ לדייר:

שיא ביקוש	סה"כ	שפל	גבע	פסגה
31.70	1,748.70	27.50	72.30	1,648.90
	956.43 ₪	8.61 ₪	31.81 ₪	916.00 ₪

סה"כ צריכה
 סה"כ לתשלום

200.95 ₪	תשלום קבוע	
0.00 ₪	תשלום עבור גודל חיבור בKVA (0x0)	
1,157.38 ₪	סה"כ לתשלום	לא כולל מע"מ

התפלגות חיוב בש"ח לפי תעו"ז

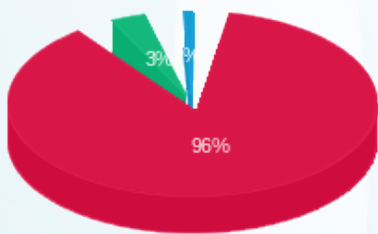

פסגה (916.00 ₪) ■
 גבע (31.81 ₪) ■
 שפל (8.61 ₪) ■

הסטוריית צריכה בקוט"ש

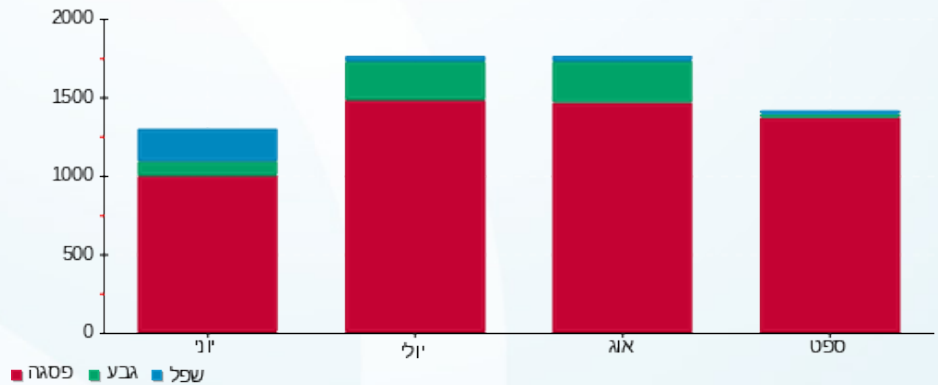

30/09/20 תאריך הפקה:
 24/09/20 תאריך קריאה נוכחית:
 25/08/20 תאריך קריאה קודמת:

שם דייר: ורדינון
 שם אתר: מרכז רימונים

לקוח/ה נכבד/ה, אנו מתכבדים להגיש את חישוב צריכת החשמל לתקופה 24/09/20 - 25/08/20:

ורדינון - 5 - 81022653(3x63)

סה"כ לתשלום	מחיר לקוט"ש בא"ג	סה"כ צריכה בקוט"ש	קריאה נוכחית	קריאה קודמת	סוג צריכה	סוג תעריף
			31/08/20	25/08/20	פרטי חשבון עבור תאריכים:	
244.17 ₪	102.72	237.70	340,104.80	339,867.09	פסגה	777
47.33 ₪	46.71	101.32	96,065.31	95,963.99	גבע	778
71.66 ₪	32.13	223.04	213,619.88	213,396.84	שפל	779
			24/09/20	01/09/20	פרטי חשבון עבור תאריכים:	
431.84 ₪	45.44	950.36	341,055.16	340,104.80	פסגה	777
85.26 ₪	37.65	226.46	96,291.77	96,065.31	גבע	778
133.23 ₪	31.07	428.80	214,048.67	213,619.88	שפל	779

סה"כ לדייר:

שיא ביקוש	סה"כ	שפל	גבע	פסגה	סה"כ צריכה
8.04	2,167.68	651.84	327.78	1,188.06	סה"כ לתשלום
	1,013.49 ₪	204.89 ₪	132.59 ₪	676.01 ₪	

200.95 ₪	תשלום קבוע	
6.98 ₪	תשלום עבור גודל חיבור ב-KVA (3x63)	
1,221.42 ₪	סה"כ לתשלום	לא כולל מע"מ

התפלגות חיוב בש"ח לפי תעו"ז

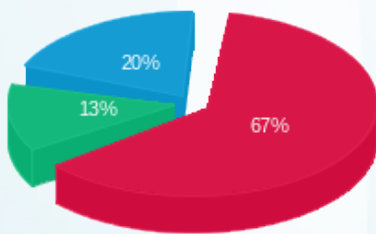

פסגה (676.01 ₪)
 גבע (132.59 ₪)
 שפל (204.89 ₪)

הסטוריית צריכה בקוט"ש

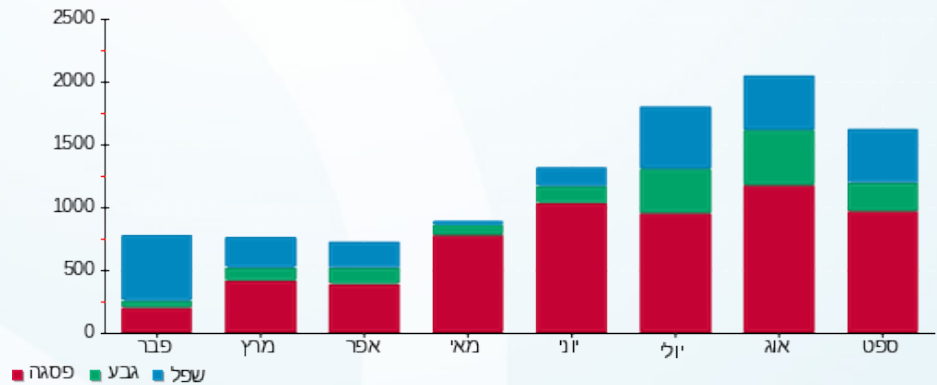



30/09/20

תאריך הפקדה:

שם דייר: כשר פון רימונים

24/09/20

תאריך קריאה נוכחית:

שם אתר: מרכז רימונים

25/08/20

תאריך קריאה קודמת:

לקוח/ה נכבד/ה, אנו מתכבדים להגיש את חישוב צריכת החשמל לתקופה 24/09/20 - 25/08/20:

כשר פון רימונים - 8 - (3x80)81022653

סה"כ לתשלום	מחיר לקוט"ש בא"ג	סה"כ צריכה בקוט"ש	קריאה נוכחית	קריאה קודמת	סוג צריכה	סוג תעריף
			31/08/20	25/08/20	פרטי חשבון עבור תאריכים:	
175.60 ₪	102.72	170.95	48,653.66	48,482.71	פסגה	777
50.02 ₪	46.71	107.08	13,232.17	13,125.09	גבע	778
12.96 ₪	32.13	40.35	10,272.07	10,231.73	שפל	779
			24/09/20	01/09/20	פרטי חשבון עבור תאריכים:	
422.78 ₪	45.44	930.41	49,584.06	48,653.66	פסגה	777
49.57 ₪	37.65	131.66	13,363.82	13,232.17	גבע	778
22.67 ₪	31.07	72.96	10,345.03	10,272.07	שפל	779

סה"כ לדייר:

שיא ביקוש	סה"כ	שפל	גבע	פסגה
9.35	1,453.39	113.30	238.74	1,101.36
	₪ 733.59	₪ 35.63	₪ 99.59	₪ 598.37

סה"כ צריכה
סה"כ לתשלום

200.95 ₪	תשלום קבוע	
8.86 ₪	תשלום עבור גודל חיבור בKVA (3x80)	
943.40 ₪	סה"כ לתשלום	לא כולל מע"מ

התפלגות חיוב בש"ח לפי תעו"ז

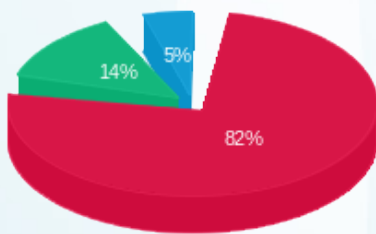

פסגה (598.37 ₪)
גבע (99.59 ₪)
שפל (35.63 ₪)

הסטוריית צריכה בקוט"ש

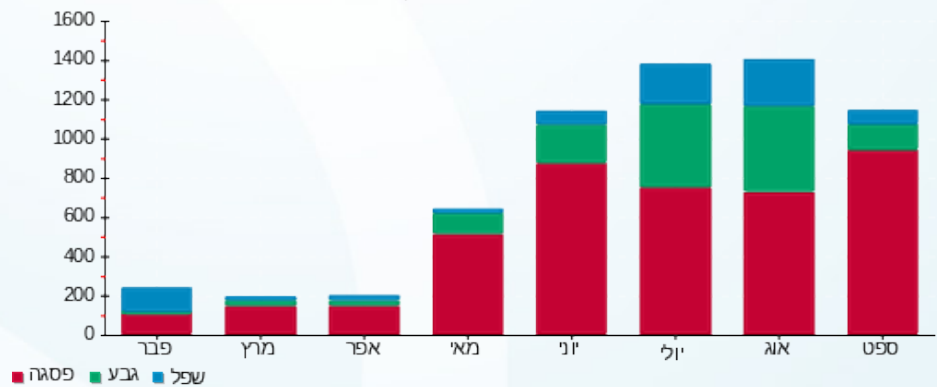



30/09/20

תאריך הפקה:

שם דייר: לאור החיים
שם אתר: מרכז רימונים

24/09/20

תאריך קריאה נוכחית:

25/08/20

תאריך קריאה קודמת:

לקוח/ה נכבד/ה, אנו מתכבדים להגיש את חישוב צריכת החשמל לתקופה 24/09/20 - 25/08/20:

לאור החיים - 3 - 81040357(3x0)

סה"כ לתשלום	מחיר לקוט"ש בא"ג	סה"כ צריכה בקוט"ש	קריאה נוכחית	קריאה קודמת	סוג צריכה	סוג תעריף
			31/08/20	25/08/20	פרטי חשבון עבור תאריכים:	
175.61 ₪	102.72	170.96	34,903.06	34,732.10	פסגה	777
71.59 ₪	46.71	153.27	13,212.10	13,058.83	גבע	778
94.09 ₪	32.13	292.83	15,894.53	15,601.70	שפל	779
			24/09/20	01/09/20	פרטי חשבון עבור תאריכים:	
409.48 ₪	45.44	901.14	35,804.20	34,903.06	פסגה	777
95.88 ₪	37.65	254.67	13,466.77	13,212.10	גבע	778
141.27 ₪	31.07	454.69	16,349.23	15,894.53	שפל	779

סה"כ לדייר:

שיא ביקוש	סה"כ	שפל	גבע	פסגה	סה"כ צריכה
9.94	2,227.56	747.52	407.94	1,072.10	סה"כ לתשלום
	987.92 ₪	235.36 ₪	167.48 ₪	585.09 ₪	

200.95 ₪	תשלום קבוע	
0.00 ₪	תשלום עבור גודל חיבור בKVA (3x0)	
1,188.87 ₪	סה"כ לתשלום	לא כולל מע"מ

התפלגות חיוב בש"ח לפי תעו"ז

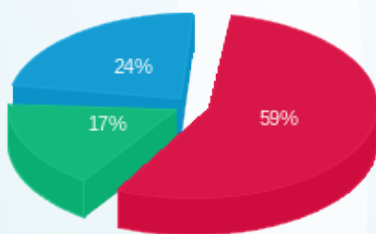

פסגה (585.09 ₪)
גבע (167.48 ₪)
שפל (235.36 ₪)

הסטוריית צריכה בקוט"ש

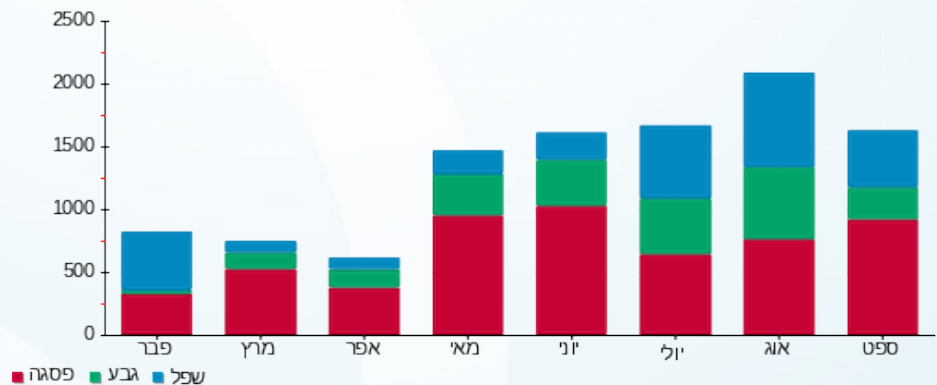

30/09/20 תאריך הפקה:
 24/09/20 תאריך קריאה נוכחית:
 25/08/20 תאריך קריאה קודמת:

שם דייר: מקימי טקסטיל בע"מ
 שם אתר: מרכז רימונים

לקוח/ה נכבד/ה, אנו מתכבדים להגיש את חישוב צריכת החשמל לתקופה 24/09/20 - 25/08/20:

מקימי טקסטיל בע"מ - 1 - 81040357(3x63)

סוג תעריף	סוג צריכה	קריאה קודמת	קריאה נוכחית	סה"כ צריכה בקוט"ש	מחיר לקוט"ש בא"ג	סה"כ לתשלום
פרטי חשבון עבור תאריכים:						
		25/08/20	31/08/20			
777	פסגה	102,288.65	102,896.48	607.82	102.72	624.36 ₪
778	גבע	36,044.50	36,390.15	345.64	46.71	161.45 ₪
779	שפל	35,058.06	35,286.75	228.69	32.13	73.48 ₪
פרטי חשבון עבור תאריכים:						
		01/09/20	24/09/20			
777	פסגה	102,896.48	105,303.54	2,407.06	45.44	1,093.77 ₪
778	גבע	36,390.15	36,829.96	439.81	37.65	165.59 ₪
779	שפל	35,286.75	35,580.75	294.00	31.07	91.35 ₪

סה"כ לדייר:

שיא ביקוש	סה"כ	שפל	גבע	פסגה	סה"כ צריכה
16.02	4,323.04	522.70	785.46	3,014.89	סה"כ לתשלום
	2,209.99 ₪	164.83 ₪	327.04 ₪	1,718.13 ₪	

200.95 ₪	תשלום קבוע	
6.98 ₪	תשלום עבור גודל חיבור בKVA (3x63)	
2,417.92 ₪	סה"כ לתשלום	לא כולל מע"מ

התפלגות חיוב בש"ח לפי תעו"ז

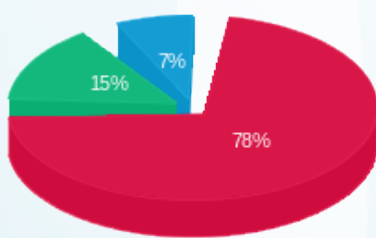

פסגה (1,718.13 ₪)
 גבע (327.04 ₪)
 שפל (164.83 ₪)

הסטוריית צריכה בקוט"ש

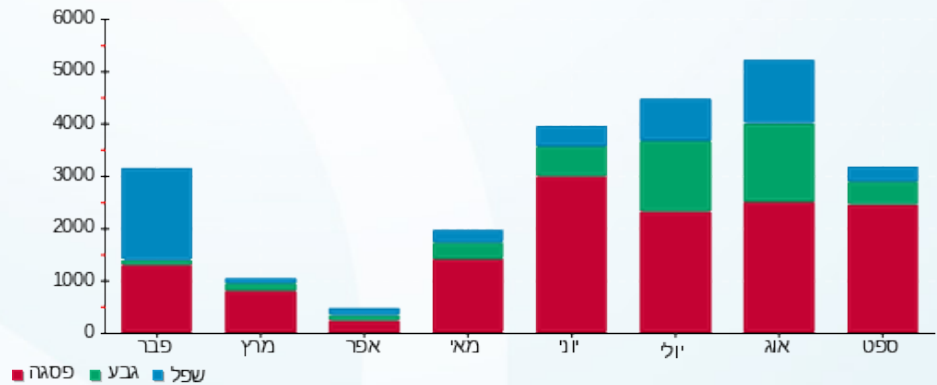

30/09/20 תאריך הפקה:
 24/09/20 תאריך קריאה נוכחית:
 25/08/20 תאריך קריאה קודמת:

שם דייר: משקפיקס
 שם אתר: מרכז רימונים

לקוח/ה נכבד/ה, אנו מתכבדים להגיש את חישוב צריכת החשמל לתקופה 24/09/20 - 25/08/20:

משקפיקס - 5 - 81040357(3x32)

סה"כ לתשלום	מחיר לקוט"ש בא"ג	סה"כ צריכה בקוט"ש	קריאה נוכחית	קריאה קודמת	סוג צריכה	סוג תעריף
			31/08/20	25/08/20	פרטי חשבון עבור תאריכים:	
₪ 304.18	102.72	296.12	63,122.37	62,826.25	פסגה	777
₪ 89.53	46.71	191.68	15,050.75	14,859.07	גבע	778
₪ 16.34	32.13	50.86	13,302.38	13,251.52	שפל	779
			24/09/20	01/09/20	פרטי חשבון עבור תאריכים:	
₪ 766.99	45.44	1,687.92	64,810.29	63,122.37	פסגה	777
₪ 42.20	37.65	112.09	15,162.84	15,050.75	גבע	778
₪ 16.20	31.07	52.15	13,354.53	13,302.38	שפל	779

סה"כ לדייר:

שיא ביקוש	סה"כ	שפל	גבע	פסגה	סה"כ צריכה
1.98	2,390.82	103.01	303.77	1,984.04	סה"כ לתשלום
	₪ 1,235.45	₪ 32.54	₪ 131.73	₪ 1,071.17	

₪ 200.95	תשלום קבוע	
₪ 3.54	תשלום עבור גודל חיבור בKVA (3x32)	
₪ 1,439.94	סה"כ לתשלום	לא כולל מע"מ

התפלגות חיוב בש"ח לפי תעו"ז

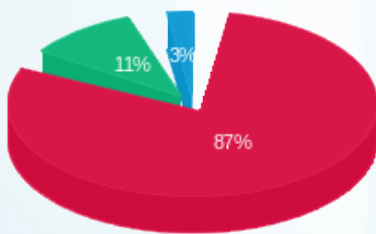

■ פסגה (₪ 1,071.17)
 ■ גבע (₪ 131.73)
 ■ שפל (₪ 32.54)

הסטוריית צריכה בקוט"ש

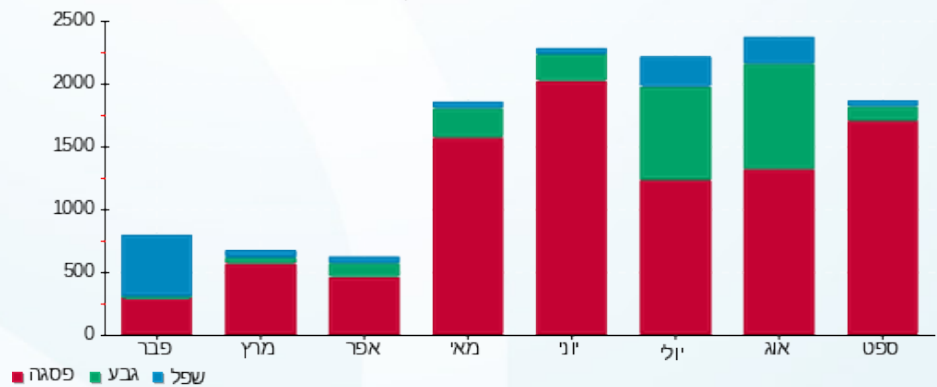

30/09/20 תאריך הפקה:
 24/09/20 תאריך קריאה נוכחית:
 25/08/20 תאריך קריאה קודמת:

שם דייר: ננה הלפרין
 שם אתר: מרכז רימונים

לקוח/ה נכבד/ה, אנו מתכבדים להגיש את חישוב צריכת החשמל לתקופה 25/08/20 - 24/09/20:

ננה הלפרין - 2 - 81020835 (3x100)

סה"כ לתשלום	מחיר לקוט"ש בא"ג	סה"כ צריכה בקוט"ש	קריאה נוכחית	קריאה קודמת	סוג צריכה	סוג תעריף
			31/08/20	25/08/20	פרטי חשבון עבור תאריכים:	
₪ 52.46	102.72	51.07	197,511.85	197,460.78	פסגה	777
₪ 16.80	46.71	35.98	78,450.84	78,414.86	גבע	778
₪ 17.28	32.13	53.79	174,226.67	174,172.88	שפל	779
			24/09/20	01/09/20	פרטי חשבון עבור תאריכים:	
₪ 129.51	45.44	285.01	197,796.86	197,511.85	פסגה	777
₪ 18.11	37.65	48.11	78,498.95	78,450.84	גבע	778
₪ 16.67	31.07	53.66	174,280.32	174,226.67	שפל	779

סה"כ לדייר:

שיא ביקוש	סה"כ	שפל	גבע	פסגה	סה"כ צריכה
0.58	527.62	107.45	84.09	336.08	סה"כ לתשלום
	₪ 250.84	₪ 33.95	₪ 34.92	₪ 181.97	

₪ 200.95	תשלום קבוע	
₪ 11.08	תשלום עבור גודל חיבור ב KVA (3x100)	
₪ 462.87	סה"כ לתשלום	לא כולל מע"מ

התפלגות חיוב בש"ח לפי תעו"ז

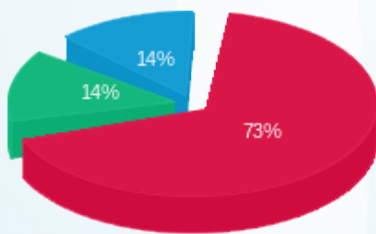

פסגה (₪ 181.97) ■
 גבע (₪ 34.92) ■
 שפל (₪ 33.95) ■

הסטוריית צריכה בקוט"ש

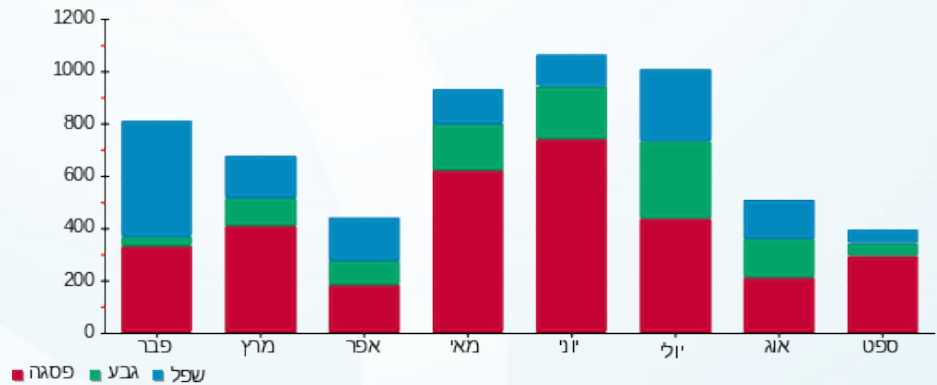



30/09/20

תאריך הפקדה:

שם דייר: פיצה אורי
שם אתר: מרכז רימונים

24/09/20

תאריך קריאה נוכחית:

25/08/20

תאריך קריאה קודמת:

לקוח/ה נכבד/ה, אנו מתכבדים להגיש את חישוב צריכת החשמל לתקופה 24/09/20 - 25/08/20:

פיצה אור - 4 - 81022653 (3x63)

סה"כ לתשלום	מחיר לקוט"ש בא"ג	סה"כ צריכה בקוט"ש	קריאה נוכחית	קריאה קודמת	סוג צריכה	סוג תעריף
			31/08/20	25/08/20	פרטי חשבון עבור תאריכים:	
717.41 ₪	102.72	698.41	180,957.17	180,258.75	פסגה	777
331.19 ₪	46.71	709.04	45,169.21	44,460.17	גבע	778
283.63 ₪	32.13	882.75	45,280.03	44,397.27	שפל	779
			24/09/20	01/09/20	פרטי חשבון עבור תאריכים:	
2,115.37 ₪	45.44	4,655.30	185,612.47	180,957.17	פסגה	777
488.25 ₪	37.65	1,296.81	46,466.02	45,169.21	גבע	778
544.36 ₪	31.07	1,752.06	47,032.08	45,280.03	שפל	779

סה"כ לדייר:

שיא ביקוש	סה"כ	שפל	גבע	פסגה
44.48	9,994.38	2,634.81	2,005.85	5,353.72
	4,480.22 ₪	827.99 ₪	819.44 ₪	2,832.78 ₪

סה"כ צריכה
סה"כ לתשלום

200.95 ₪	תשלום קבוע	
6.98 ₪	תשלום עבור גודל חיבור בKVA (3x63)	
4,688.15 ₪	סה"כ לתשלום	לא כולל מע"מ

התפלגות חיוב בש"ח לפי תעו"ז

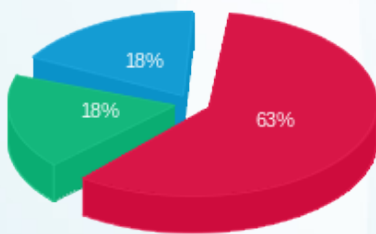

פסגה (2,832.78 ₪)
גבע (819.44 ₪)
שפל (827.99 ₪)

הסטוריית צריכה בקוט"ש

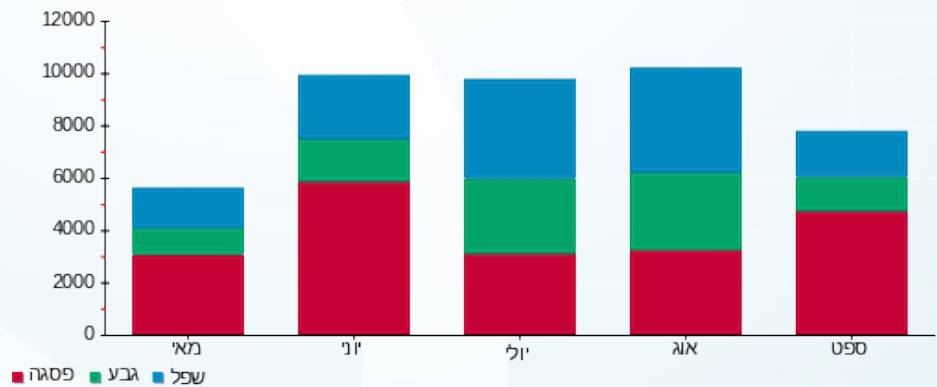

30/09/20 תאריך הפקה:
 24/09/20 תאריך קריאה נוכחית:
 25/08/20 תאריך קריאה קודמת:

שם דייר: פיצוחי מזרחי
 שם אתר: מרכז רימונים

לקוח/ה נכבד/ה, אנו מתכבדים להגיש את חישוב צריכת החשמל לתקופה 24/09/20 - 25/08/20:

פיצוחי מזרחי - 1 - 81020835 (3x80)

סוג תעריף	סוג צריכה	קריאה קודמת	קריאה נוכחית	סה"כ צריכה בקוט"ש	מחיר לקוט"ש בא"ג	סה"כ לתשלום
פרטי חשבון עבור תאריכים:						
		25/08/20	31/08/20			
777	פסגה	207,569.36	207,935.02	365.66	102.72	375.61 ₪
778	גבע	72,196.05	72,489.31	293.27	46.71	136.99 ₪
779	שפל	114,708.03	115,336.16	628.13	32.13	201.82 ₪
פרטי חשבון עבור תאריכים:						
		01/09/20	24/09/20			
777	פסגה	207,935.02	210,098.74	2,163.72	45.44	983.19 ₪
778	גבע	72,489.31	73,279.85	790.54	37.65	297.64 ₪
779	שפל	115,336.16	116,700.96	1,364.80	31.07	424.04 ₪

סה"כ לדייר:

פסגה	גבע	שפל	סה"כ	שיא ביקוש
2,529.38	1,083.81	1,992.93	5,606.12	15.74
₪ 1,358.80	₪ 434.62	₪ 625.86	₪ 2,419.29	

סה"כ צריכה
 סה"כ לתשלום

200.95 ₪	תשלום קבוע	
8.86 ₪	תשלום עבור גודל חיבור בKVA (3x80)	
2,629.10 ₪	סה"כ לתשלום	לא כולל מע"מ

התפלגות חיוב בש"ח לפי תעו"ז

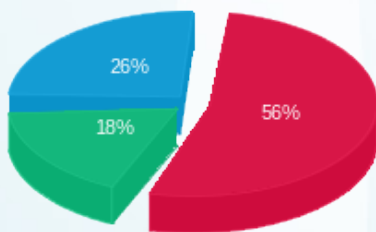

■ פסגה (₪ 1,358.80)
 ■ גבע (₪ 434.62)
 ■ שפל (₪ 625.86)

הסטוריית צריכה בקוט"ש

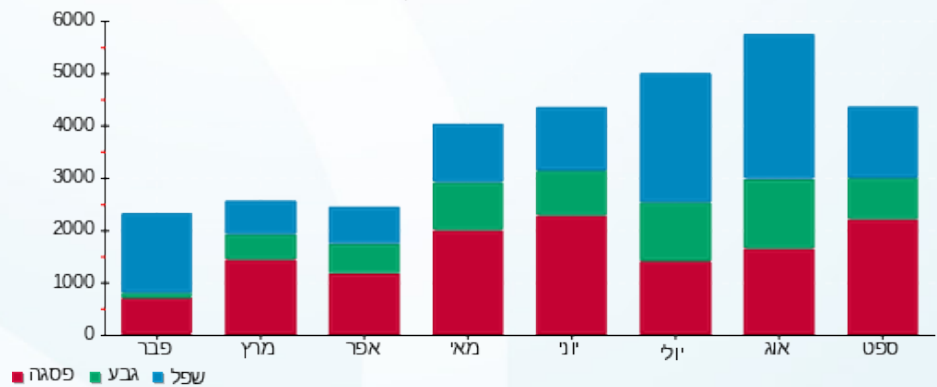



30/09/20 תאריך הפקה:
 24/09/20 תאריך קריאה נוכחית:
 25/08/20 תאריך קריאה קודמת:

שם דייר: צמצם
 שם אתר: מרכז רימונים

לקוח/ה נכבד/ה, אנו מתכבדים להגיש את חישוב צריכת החשמל לתקופה 24/09/20 - 25/08/20:

צמצם - 3 - 81022653 (3x63)

סה"כ לתשלום	מחיר לקוט"ש בא"ג	סה"כ צריכה בקוט"ש	קריאה נוכחית	קריאה קודמת	סוג צריכה	סוג תעריף
			31/08/20	25/08/20	פרטי חשבון עבור תאריכים:	
406.15 ₪	102.72	395.39	164,532.09	164,136.70	פסגה	777
109.68 ₪	46.71	234.82	53,957.45	53,722.63	גבע	778
37.95 ₪	32.13	118.12	71,124.98	71,006.85	שפל	779
			24/09/20	01/09/20	פרטי חשבון עבור תאריכים:	
780.45 ₪	45.44	1,717.54	166,249.63	164,532.09	פסגה	777
76.68 ₪	37.65	203.66	54,161.11	53,957.45	גבע	778
39.62 ₪	31.07	127.52	71,252.50	71,124.98	שפל	779

סה"כ לדייר:

שיא ביקוש	סה"כ	שפל	גבע	פסגה	סה"כ צריכה
3.56	2,797.06	245.65	438.48	2,112.94	סה"כ לתשלום
	1,450.54 ₪	77.57 ₪	186.36 ₪	1,186.60 ₪	

200.95 ₪	תשלום קבוע	
6.98 ₪	תשלום עבור גודל חיבור ב-KVA (3x63)	
1,658.46 ₪	סה"כ לתשלום	לא כולל מע"מ

התפלגות חיוב בש"ח לפי תעו"ז

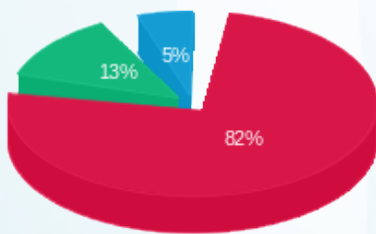

■ פסגה (1,186.60 ₪)
 ■ גבע (186.36 ₪)
 ■ שפל (77.57 ₪)

הסטוריית צריכה בקוט"ש

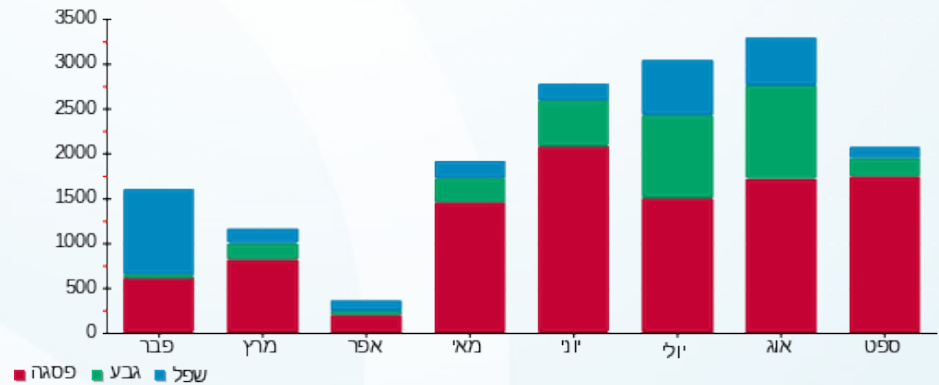



30/09/20

תאריך הפקדה:

שם דייר: קופת העיר
שם אתר: מרכז רימונים

24/09/20

תאריך קריאה נוכחית:

25/08/20

תאריך קריאה קודמת:

לקוח/ה נכבד/ה, אנו מתכבדים להגיש את חישוב צריכת החשמל לתקופה 24/09/20 - 25/08/20:

קופת העיר - 4 - 81040357(3x0)

סוג תעריף	סוג צריכה	קריאה קודמת	קריאה נוכחית	סה"כ צריכה בקוט"ש	מחיר לקוט"ש בא"ג	סה"כ לתשלום
פרטי חשבון עבור תאריכים:						
		25/08/20	31/08/20			
777	פסגה	13,781.68	13,835.70	54.01	102.72	55.48 ₪
778	גבע	5,792.24	5,841.95	49.72	46.71	23.22 ₪
779	שפל	10,010.99	10,055.99	45.00	32.13	14.46 ₪
פרטי חשבון עבור תאריכים:						
		01/09/20	24/09/20			
777	פסגה	13,835.70	14,185.03	349.33	45.44	158.74 ₪
778	גבע	5,841.95	5,943.86	101.91	37.65	38.37 ₪
779	שפל	10,055.99	10,122.59	66.60	31.07	20.69 ₪

סה"כ לדייר:

שיא ביקוש	סה"כ	שפל	גבע	פסגה
2.35	666.57	111.60	151.63	403.34
	₪ 310.96	₪ 35.15	₪ 61.59	₪ 214.22

סה"כ צריכה
סה"כ לתשלום

200.95 ₪	תשלום קבוע	
0.00 ₪	תשלום עבור גודל חיבור בKVA (3x0)	
511.91 ₪	סה"כ לתשלום	לא כולל מע"מ

התפלגות חיוב בש"ח לפי תעו"ז

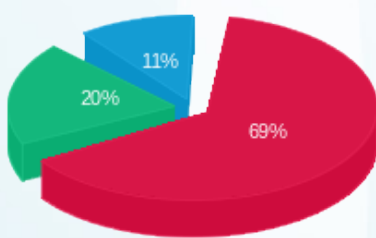

פסגה (214.22 ₪) 69%
גבע (61.59 ₪) 20%
שפל (35.15 ₪) 11%

הסטוריית צריכה בקוט"ש

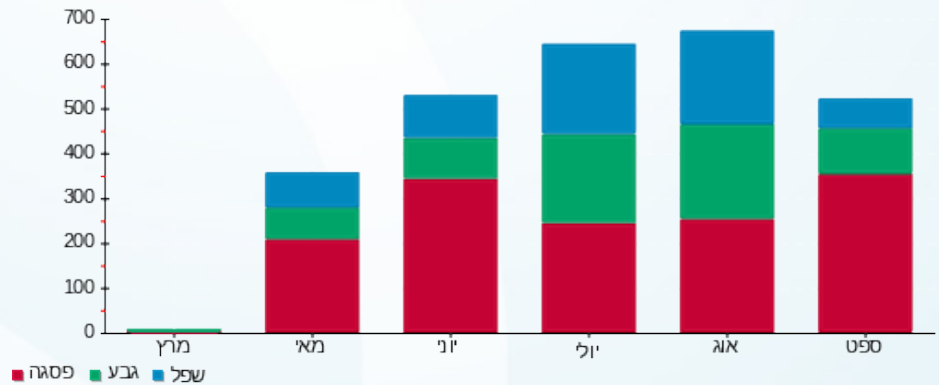



30/09/20 תאריך הפקה:
 24/09/20 תאריך קריאה נוכחית:
 25/08/20 תאריך קריאה קודמת:

שם דייר: רימונים פארם
שם אתר: מרכז רימונים

לקוח/ה נכבד/ה, אנו מתכבדים להגיש את חישוב צריכת החשמל לתקופה 24/09/20 - 25/08/20:

שופ שופ - 1 - 17313154 (3x40)

סוג תעריף	סוג צריכה	קריאה קודמת	קריאה נוכחית	סה"כ צריכה בקוט"ש	מחיר לקוט"ש בא"ג	סה"כ לתשלום
פרטי חשבון עבור תאריכים:						
		25/08/20	31/08/20			
777	פסגה	6,601.20	6,913.90	-312.70	102.72	₪ -321.21
778	גבע	2,717.90	2,919.70	-201.80	46.71	₪ -94.26
779	שפל	1,134.30	1,270.00	-135.70	32.13	₪ -43.60
פרטי חשבון עבור תאריכים:						
		01/09/20	24/09/20			
777	פסגה	6,913.90	8,977.50	-2,063.60	45.44	₪ -937.70
778	גבע	2,919.70	3,398.60	-478.90	37.65	₪ -180.31
779	שפל	1,270.00	1,324.00	-54.00	31.07	₪ -16.78

רימונים פארם - 7 - 81020835 (3x160)

סוג תעריף	סוג צריכה	קריאה קודמת	קריאה נוכחית	סה"כ צריכה בקוט"ש	מחיר לקוט"ש בא"ג	סה"כ לתשלום
פרטי חשבון עבור תאריכים:						
		25/08/20	31/08/20			
777	פסגה	712,640.76	714,193.49	1,552.73	102.72	₪ 1,594.96
778	גבע	265,567.33	266,467.40	900.08	46.71	₪ 420.43
779	שפל	394,364.03	395,085.03	721.00	32.13	₪ 231.66
פרטי חשבון עבור תאריכים:						
		01/09/20	24/09/20			
777	פסגה	714,193.49	722,456.88	8,263.40	45.44	₪ 3,754.89
778	גבע	266,467.40	268,316.51	1,849.10	37.65	₪ 696.19
779	שפל	395,085.03	395,662.77	577.74	31.07	₪ 179.50

סה"כ לדייר:

פסגה	גבע	שפל	סה"כ	שיא ביקוש
7,439.82	2,068.48	1,109.03	10,617.34	24.81
₪ 4,090.94	₪ 842.05	₪ 350.78	₪ 5,283.77	

סה"כ צריכה
סה"כ לתשלום

200.95 ₪	תשלום קבוע	
13.29 ₪	תשלום עבור גודל חיבור בKVA (3x120)	
5,498.01 ₪	סה"כ לתשלום	לא כולל מע"מ



30/09/20 תאריך הפקה:
 24/09/20 תאריך קריאה נוכחית:
 25/08/20 תאריך קריאה קודמת:

שם דייר: שופ שופ
 שם אתר: מרכז רימונים

לקוח/ה נכבד/ה, אנו מתכבדים להגיש את חישוב צריכת החשמל לתקופה 24/09/20 - 25/08/20:

שופ שופ - 1 - 17313154 (3x40)

סה"כ לתשלום	מחיר לקוט"ש בא"ג	סה"כ צריכה בקוט"ש	קריאה נוכחית	קריאה קודמת	סוג צריכה	סוג תעריף
			31/08/20	25/08/20	פרטי חשבון עבור תאריכים:	
₪ 321.21	102.72	312.70	6,913.90	6,601.20	פסגה	777
₪ 94.26	46.71	201.80	2,919.70	2,717.90	גבע	778
₪ 43.60	32.13	135.70	1,270.00	1,134.30	שפל	779
			24/09/20	01/09/20	פרטי חשבון עבור תאריכים:	
₪ 937.70	45.44	2,063.60	8,977.50	6,913.90	פסגה	777
₪ 180.31	37.65	478.90	3,398.60	2,919.70	גבע	778
₪ 16.78	31.07	54.00	1,324.00	1,270.00	שפל	779

סה"כ לדייר:

שיא ביקוש	סה"כ	שפל	גבע	פסגה	סה"כ צריכה
24.81	3,246.70	189.70	680.70	2,376.30	סה"כ לתשלום
	₪ 1,593.85	₪ 60.38	₪ 274.57	₪ 1,258.91	

₪ 200.95	תשלום קבוע	
₪ 4.43	תשלום עבור גודל חיבור בKVA (3x40)	
₪ 1,799.23	סה"כ לתשלום	לא כולל מע"מ

התפלגות חיוב בש"ח לפי תעו"ז

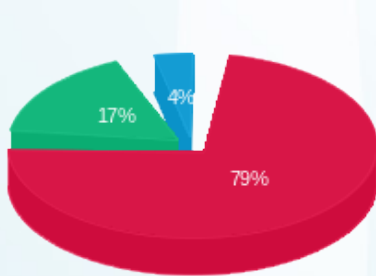

■ פסגה (₪ 1,258.91)
 ■ גבע (₪ 274.57)
 ■ שפל (₪ 60.38)

הסטוריית צריכה בקוט"ש

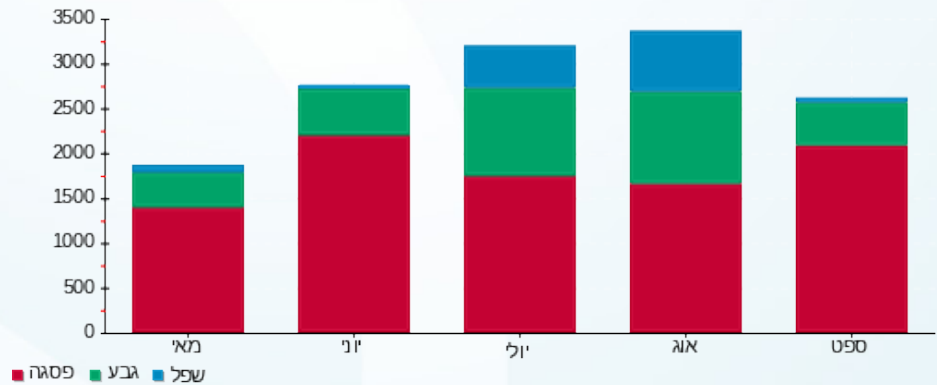

30/09/20 תאריך הפקה:
 24/09/20 תאריך קריאה נוכחית:
 25/08/20 תאריך קריאה קודמת:

שם דייר: שלומה סיכסט
 שם אתר: מרכז רימונים

לקוח/ה נכבד/ה, אנו מתכבדים להגיש את חישוב צריכת החשמל לתקופה 24/09/20 - 25/08/20:

שלומה סיכסט - 3 - 81020835(3x63)

סוג תעריף	סוג צריכה	קריאה קודמת	קריאה נוכחית	סה"כ צריכה בקוט"ש	מחיר לקוט"ש בא"ג	סה"כ לתשלום
פרטי חשבון עבור תאריכים:						
		25/08/20	31/08/20			
777	פסגה	104,835.39	105,130.46	295.07	102.72	303.09 ₪
778	גבע	29,229.21	29,366.27	137.06	46.71	64.02 ₪
779	שפל	47,394.31	47,483.54	89.23	32.13	28.67 ₪
פרטי חשבון עבור תאריכים:						
		01/09/20	24/09/20			
777	פסגה	105,130.46	106,362.52	1,232.06	45.44	559.85 ₪
778	גבע	29,366.27	29,558.04	191.77	37.65	72.20 ₪
779	שפל	47,483.54	47,587.10	103.56	31.07	32.18 ₪

סה"כ לדייר:

פסגה	גבע	שפל	סה"כ	שיא ביקוש
1,527.13	328.83	192.79	2,048.75	18.74
₪ 862.94	₪ 136.22	₪ 60.85	₪ 1,060.01	

סה"כ צריכה
 סה"כ לתשלום

200.95 ₪	תשלום קבוע	
6.98 ₪	תשלום עבור גודל חיבור בKVA (3x63)	
1,267.94 ₪	סה"כ לתשלום	לא כולל מע"מ

התפלגות חיוב בש"ח לפי תעו"ז

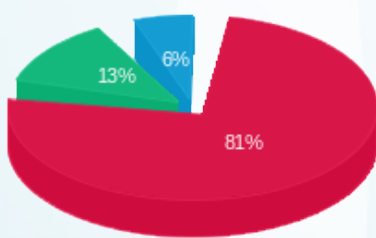

פסגה (₪ 862.94)
 גבע (₪ 136.22)
 שפל (₪ 60.85)

הסטוריית צריכה בקוט"ש

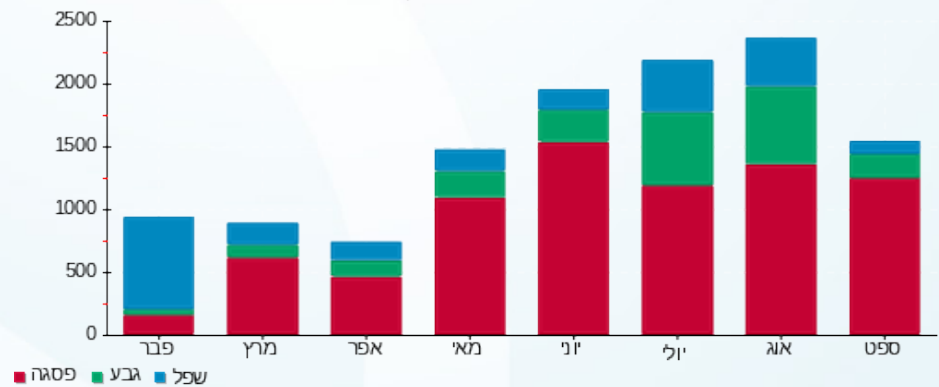



30/09/20 תאריך הפקה:
 24/09/20 תאריך קריאה נוכחית:
 25/08/20 תאריך קריאה קודמת:

שם דייר: תחנת דלק
שם אתר: מרכז רימונים

לקוח/ה נכבד/ה, אנו מתכבדים להגיש את חישוב צריכת החשמל לתקופה 24/09/20 - 25/08/20:

קיוסק תחנת דלק - 4 - (3x63)81020835

סוג תעריף	סוג צריכה	קריאה קודמת	קריאה נוכחית	סה"כ צריכה בקוט"ש	מחיר לקוט"ש בא"ג	סה"כ לתשלום
פרטי חשבון עבור תאריכים:						
		25/08/20	31/08/20			
777	פסגה	147,734.24	147,945.91	211.67	102.72	217.43 ₪
778	גבע	76,276.20	76,483.32	207.12	46.71	96.75 ₪
779	שפל	211,929.89	212,421.20	491.31	32.13	157.86 ₪
פרטי חשבון עבור תאריכים:						
		01/09/20	24/09/20			
777	פסגה	147,945.91	149,404.07	1,458.17	45.44	662.59 ₪
778	גבע	76,483.32	76,977.59	494.27	37.65	186.09 ₪
779	שפל	212,421.20	213,639.33	1,218.13	31.07	378.47 ₪

תחנת דלק - 5 - (3x100)81020835

סוג תעריף	סוג צריכה	קריאה קודמת	קריאה נוכחית	סה"כ צריכה בקוט"ש	מחיר לקוט"ש בא"ג	סה"כ לתשלום
פרטי חשבון עבור תאריכים:						
		25/08/20	31/08/20			
777	פסגה	120,461.39	120,688.58	227.19	102.72	233.37 ₪
778	גבע	64,951.42	65,166.22	214.80	46.71	100.33 ₪
779	שפל	202,173.88	202,641.70	467.82	32.13	150.31 ₪
פרטי חשבון עבור תאריכים:						
		01/09/20	24/09/20			
777	פסגה	120,688.58	122,153.39	1,464.81	45.44	665.61 ₪
778	גבע	65,166.22	65,671.20	504.97	37.65	190.12 ₪
779	שפל	202,641.70	203,803.75	1,162.05	31.07	361.05 ₪

סה"כ לדייר:

פסגה	גבע	שפל	סה"כ	שיא ביקוש
3,361.83	1,421.17	3,339.31	8,122.32	15.83
₪ 1,778.99	₪ 573.30	₪ 1,047.69	₪ 3,399.98	

סה"כ צריכה
סה"כ לתשלום

200.95 ₪	תשלום קבוע	
18.05 ₪	תשלום עבור גודל חיבור ב KVA (3x163)	
3,618.99 ₪	סה"כ לתשלום	לא כולל מע"מ





התפלגות חיוב בש"ח לפי תעו"ז

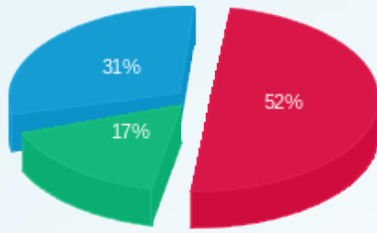

פסגה (1,778.99 ש"ח)
 גבע (573.30 ש"ח)
 שפל (1,047.69 ש"ח)

הסטוריית צריכה בקוט"ש

