



01/10/20

תאריך הפקדה:

שם דייר: בורוכוב מרינה
שם אתר: קו אופ גני אביב

30/09/20

תאריך קריאה נוכחית:

01/09/20

תאריך קריאה קודמת:

לקוח/ה נכבד/ה, אנו מתכבדים להגיש את חישוב צריכת החשמל לתקופה 01/09/20 - 30/09/20:

בורוכוב מרינה - 4 - 81017078(3x25)

סוג תעריף	סוג צריכה	קריאה קודמת	קריאה נוכחית	סה"כ צריכה בקוט"ש	מחיר לקוט"ש בא"ג	סה"כ לתשלום
פרטי חשבון עבור תאריכים:						
777	פסגה	01/09/20	30/09/20	11,014.00	45.44	79.86 ₪
778	גבע	2,866.58	2,898.53	31.96	37.65	12.03 ₪
779	שפל	3,415.84	3,419.52	3.68	31.07	1.14 ₪

סה"כ לדייר:

פסגה	גבע	שפל	סה"כ	שיא ביקוש
175.75	31.96	3.68	211.38	0.62
₪ 79.86	₪ 12.03	₪ 1.14	₪ 93.03	

סה"כ צריכה
סה"כ לתשלום

200.95 ₪	תשלום קבוע	
2.68 ₪	תשלום עבור גודל חיבור בKVA (3x25)	
296.66 ₪	סה"כ לתשלום	לא כולל מע"מ

התפלגות חיוב בש"ח לפי תעו"ז

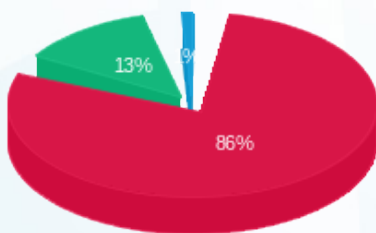

■ פסגה (₪ 79.86)
■ גבע (₪ 12.03)
■ שפל (₪ 1.14)

הסטוריית צריכה בקוט"ש

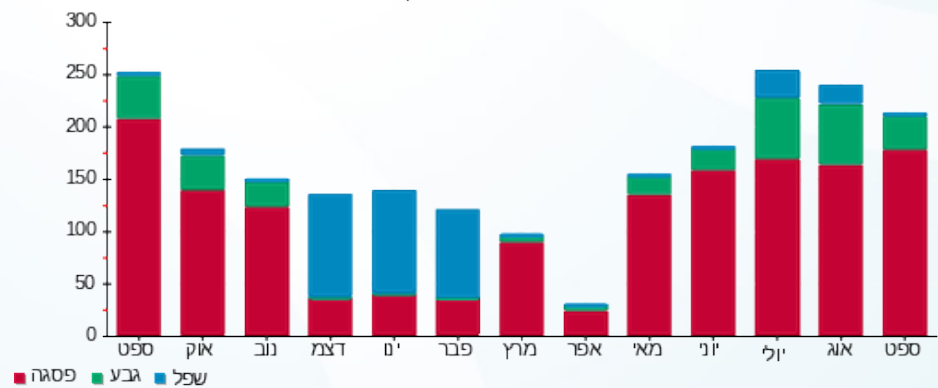

01/10/20 תאריך הפקה:
 30/09/20 תאריך קריאה נוכחית:
 01/09/20 תאריך קריאה קודמת:

שם דייר: חנות חיות 210000189
 שם אתר: קו אופ גני אביב

לקוח/ה נכבד/ה, אנו מתכבדים להגיש את חישוב צריכת החשמל לתקופה 01/09/20 - 30/09/20:

חנות חיות 210000189 - 1 - 81029846(3x63)

סוג תעריף	סוג צריכה	קריאה קודמת	קריאה נוכחית	סה"כ צריכה בקוט"ש	מחיר לקוט"ש בא"ג	סה"כ לתשלום
פרטי חשבון עבור תאריכים:						
777	פסגה	01/09/20	30/09/20	523.83	45.44	238.03 ₪
778	גבע	7,774.25	7,881.01	106.76	37.65	40.19 ₪
779	שפל	14,819.11	14,926.20	107.09	31.07	33.27 ₪

סה"כ לדייר:

פסגה	גבע	שפל	סה"כ	שיא ביקוש
523.83	106.76	107.09	737.68	1.60
238.03 ₪	40.19 ₪	33.27 ₪	311.50 ₪	

סה"כ צריכה
 סה"כ לתשלום

200.95 ₪	תשלום קבוע	
6.75 ₪	תשלום עבור גודל חיבור בKVA (3x63)	
519.20 ₪	סה"כ לתשלום	לא כולל מע"מ

התפלגות חיוב בש"ח לפי תעו"ז

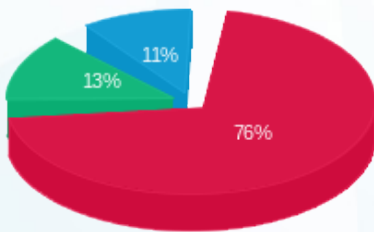

■ פסגה (238.03 ₪)
 ■ גבע (40.19 ₪)
 ■ שפל (33.27 ₪)

הסטוריית צריכה בקוט"ש

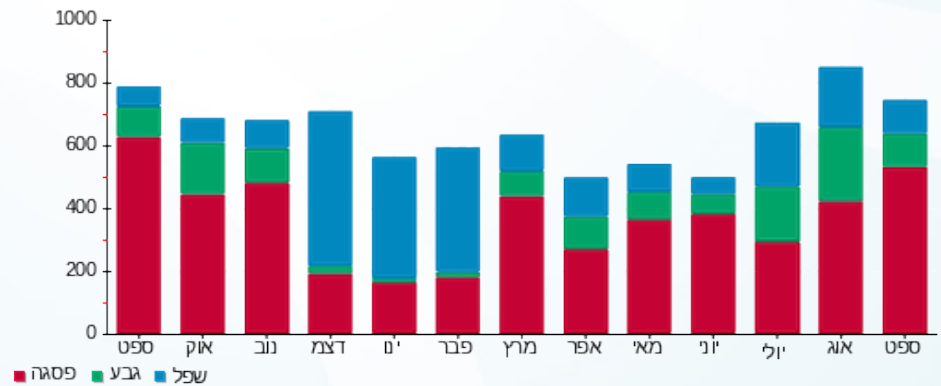

01/10/20 תאריך הפקדה:
 30/09/20 תאריך קריאה נוכחית:
 01/09/20 תאריך קריאה קודמת:

שם דייר: חנות מחשבים 210000107
 שם אתר: קו אופ גני אביב

לקוח/ה נכבד/ה, אנו מתכבדים להגיש את חישוב צריכת החשמל לתקופה **01/09/20 - 30/09/20**:

חנות מחשבים 210000107 - 1 - 81017078 (3x25)

סוג תעריף	סוג צריכה	קריאה קודמת	קריאה נוכחית	סה"כ צריכה בקוט"ש	מחיר לקוט"ש בא"ג	סה"כ לתשלום
פרטי חשבון עבור תאריכים:						
777	פסגה	01/09/20	30/09/20	676.32	45.44	307.32 ₪
778	גבע	16,234.43	16,387.70	153.28	37.65	57.71 ₪
779	שפל	26,541.79	26,731.23	189.44	31.07	58.86 ₪

סה"כ לדייר:

פסגה	גבע	שפל	סה"כ	שיא ביקוש
676.32	153.28	189.44	1,019.03	4.09
307.32 ₪	57.71 ₪	58.86 ₪	423.89 ₪	

סה"כ צריכה
 סה"כ לתשלום

200.95 ₪	תשלום קבוע	
2.68 ₪	תשלום עבור גודל חיבור בKVA (3x25)	
627.51 ₪	סה"כ לתשלום	לא כולל מע"מ

התפלגות חיוב בש"ח לפי תעו"ז

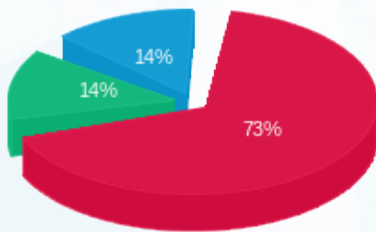

פסגה (307.32 ₪)
 גבע (57.71 ₪)
 שפל (58.86 ₪)

הסטוריית צריכה בקוט"ש

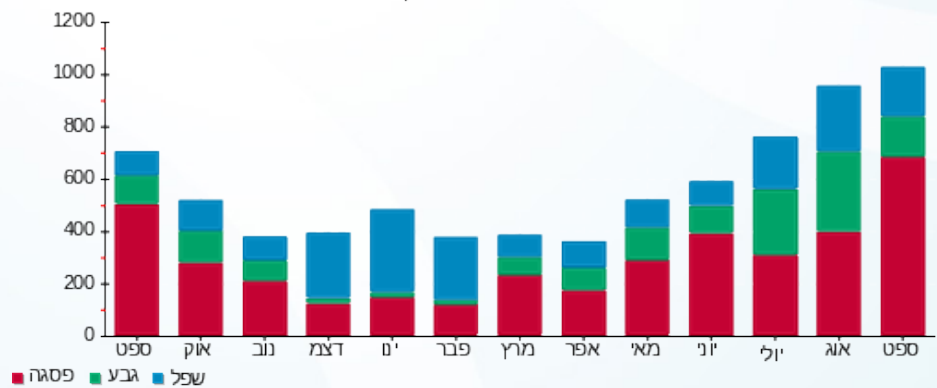

01/10/20 תאריך הפקה:
 30/09/20 תאריך קריאה נוכחית:
 01/09/20 תאריך קריאה קודמת:

שם דייר: מספרה 303138
 שם אתר: קו אופ גני אביב

לקוח/ה נכבד/ה, אנו מתכבדים להגיש את חישוב צריכת החשמל לתקופה 01/09/20 - 30/09/20:

מספרה 210000108 - 2 - 81017078(3x50)

סוג תעריף	סוג צריכה	קריאה קודמת	קריאה נוכחית	סה"כ צריכה בקוט"ש	מחיר לקוט"ש בא"ג	סה"כ לתשלום
פרטי חשבון עבור תאריכים:						
777	פסגה	01/09/20	30/09/20	395.83	45.44	179.86 ₪
778	גבע	9,627.36	9,702.83	75.46	37.65	28.41 ₪
779	שפל	11,611.39	11,648.27	36.88	31.07	11.46 ₪

מלייב בוריס 210000163 - 4 - 81017078(3x25)

סוג תעריף	סוג צריכה	קריאה קודמת	קריאה נוכחית	סה"כ צריכה בקוט"ש	מחיר לקוט"ש בא"ג	סה"כ לתשלום
פרטי חשבון עבור תאריכים:						
777	פסגה	01/09/20	30/09/20	-175.75	45.44	-79.86 ₪
778	גבע	2,866.58	2,898.53	-31.96	37.65	-12.03 ₪
779	שפל	3,415.84	3,419.52	-3.68	31.07	-1.14 ₪

סה"כ לדייר:

פסגה	גבע	שפל	סה"כ	שיא ביקוש
220.08	43.51	33.20	296.79	2.78
100.00 ₪	16.38 ₪	10.31 ₪	126.70 ₪	

סה"כ צריכה
 סה"כ לתשלום

200.95 ₪	תשלום קבוע	
2.68 ₪	תשלום עבור גודל חיבור בKVA (3x25)	
330.33 ₪	סה"כ לתשלום	לא כולל מע"מ



01/10/20 תאריך הפקדה:
 30/09/20 תאריך קריאה נוכחית:
 01/09/20 תאריך קריאה קודמת:

שם דייר: קרל ברג רשתות בע"מ
 שם אתר: קו אופ גני אביב

לקוח/ה נכבד/ה, אנו מתכבדים להגיש את חישוב צריכת החשמל לתקופה 30/09/20 - 01/09/20:

קרל ברג רשתות - 3 - (3x25)81017078

סה"כ לתשלום	מחיר לקוט"ש בא"ג	סה"כ צריכה בקוט"ש	קריאה נוכחית	קריאה קודמת	סוג צריכה	סוג תעריף
			30/09/20	01/09/20	פרטי חשבון עבור תאריכים:	
12.18 ₪	45.44	26.81	12,936.12	12,909.31	פסגה	777
7.92 ₪	37.65	21.03	5,223.79	5,202.77	גבע	778
14.41 ₪	31.07	46.38	4,933.53	4,887.15	שפל	779

סה"כ לדייר:

שיא ביקוש	סה"כ	שפל	גבע	פסגה
0.32	94.22	46.38	21.03	26.81
	34.51 ₪	14.41 ₪	7.92 ₪	12.18 ₪

סה"כ צריכה
 סה"כ לתשלום

200.95 ₪	תשלום קבוע	
2.68 ₪	תשלום עבור גודל חיבור בKVA (3x25)	
238.14 ₪	סה"כ לתשלום	לא כולל מע"מ

התפלגות חיוב בש"ח לפי תעו"ז

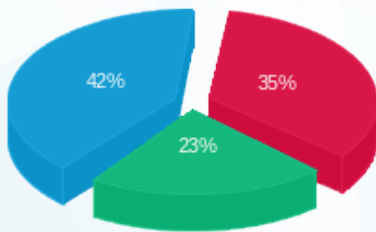

■ פסגה (12.18 ₪)
 ■ גבע (7.92 ₪)
 ■ שפל (14.41 ₪)

הסטוריית צריכה בקוט"ש

