

01/10/20 תאריך הפקה:
 30/09/20 תאריך קריאה נוכחית:
 01/09/20 תאריך קריאה קודמת:

שם דייר: אבוקס
 שם אתר: בית חולים מאיר מרכז רווחה

לקוח/ה נכבד/ה, אנו מתכבדים להגיש את חישוב צריכת החשמל לתקופה 01/09/20 - 30/09/20:

5 - 81007757(3x40)

סוג תעריף	סוג צריכה	קריאה קודמת	קריאה נוכחית	סה"כ צריכה בקוט"ש	מחיר לקוט"ש בא"ג	סה"כ לתשלום
פרטי חשבון עבור תאריכים:						
777	פסגה	01/09/20	30/09/20	489.86	45.44	222.59 ₪
778	גבע	14,996.27	15,104.53	108.26	37.65	40.76 ₪
779	שפל	27,195.39	27,319.60	124.21	31.07	38.59 ₪

סה"כ לדייר:

פסגה	גבע	שפל	סה"כ	שיא ביקוש
489.86	108.26	124.21	722.33	3.16
222.59 ₪	40.76 ₪	38.59 ₪	301.94 ₪	

סה"כ צריכה
 סה"כ לתשלום

200.95 ₪	תשלום קבוע תשלום עבור גודל חיבור בKVA (3x40) סה"כ מע"מ 17.00%	סה"כ לתשלום
4.29 ₪		
507.18 ₪		
86.22 ₪		
593.40 ₪		כולל מע"מ

התפלגות חיוב בש"ח לפי תעו"ז

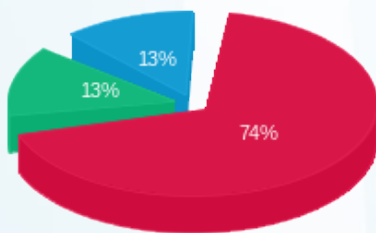

פסגה (222.59 ₪) 74%
 גבע (40.76 ₪) 13%
 שפל (38.59 ₪) 13%

הסטוריית צריכה בקוט"ש

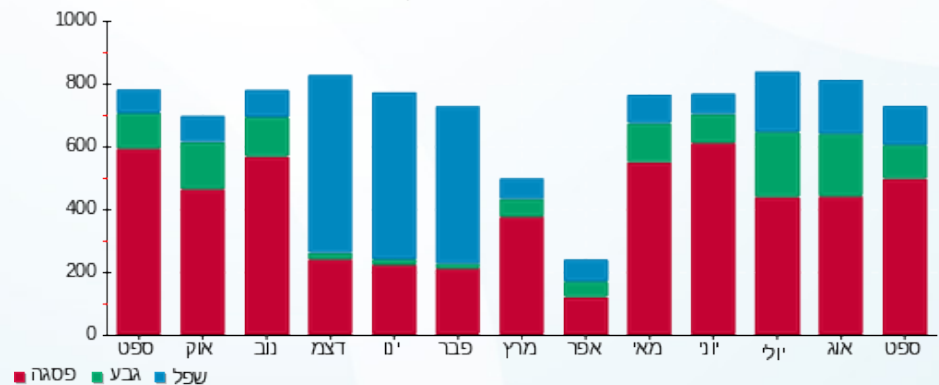



01/10/20 תאריך הפקה:
 30/09/20 תאריך קריאה נוכחית:
 01/09/20 תאריך קריאה קודמת:

שם דייר: אפרודיטה
 שם אתר: בית חולים מאיר מרכז רווחה

לקוח/ה נכבד/ה, אנו מתכבדים להגיש את חישוב צריכת החשמל לתקופה 01/09/20 - 30/09/20:

4 - 81007792 (3x40)

סוג תעריף	סוג צריכה	קריאה קודמת	קריאה נוכחית	סה"כ צריכה בקוט"ש	מחיר לקוט"ש בא"ג	סה"כ לתשלום
פרטי חשבון עבור תאריכים:						
777	פסגה	01/09/20	30/09/20	122.67	45.44	55.74 ₪
778	גבע	20,356.87	20,387.74	30.87	37.65	11.62 ₪
779	שפל	26,842.36	26,895.37	53.01	31.07	16.47 ₪

סה"כ לדייר:

פסגה	גבע	שפל	סה"כ	שיא ביקוש
122.67	30.87	53.01	206.55	1.01
₪ 55.74	₪ 11.62	₪ 16.47	₪ 83.83	

סה"כ צריכה
 סה"כ לתשלום

200.95 ₪	תשלום קבוע	
4.29 ₪	תשלום עבור גודל חיבור בKVA (3x40)	
289.07 ₪	סה"כ	
49.14 ₪	מע"מ 17.00%	
338.21 ₪	סה"כ לתשלום	כולל מע"מ

התפלגות חיוב בש"ח לפי תעו"ז

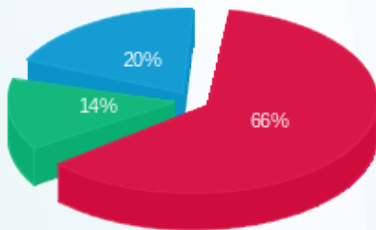

פסגה (55.74 ₪)
 גבע (11.62 ₪)
 שפל (16.47 ₪)

הסטוריית צריכה בקוט"ש

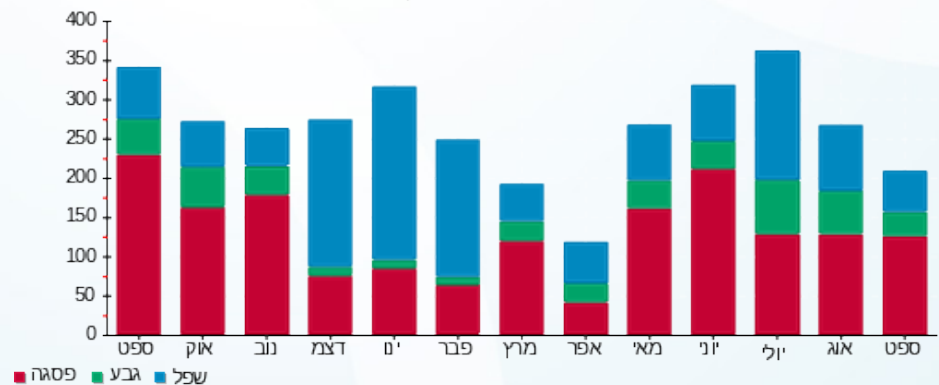



01/10/20 תאריך הפקה:
 30/09/20 תאריך קריאה נוכחית:
 01/09/20 תאריך קריאה קודמת:

שם דייר: בי
 שם אתר: בית חולים מאיר מרכז רווחה

לקוח/ה נכבד/ה, אנו מתכבדים להגיש את חישוב צריכת החשמל לתקופה 01/09/20 - 30/09/20:

בי - 1 - 81007792(3x192)

סוג תעריף	סוג צריכה	קריאה קודמת	קריאה נוכחית	סה"כ צריכה בקוט"ש	מחיר לקוט"ש בא"ג	סה"כ לתשלום
		01/09/20	30/09/20	פרטי חשבון עבור תאריכים:		
777	פסגה	402,689.84	404,972.74	2,282.91	45.44	1,037.35 ₪
778	גבע	176,750.51	177,451.44	700.93	37.65	263.90 ₪
779	שפל	212,164.45	213,507.94	1,343.49	31.07	417.42 ₪

סה"כ לדייר:

פסגה	גבע	שפל	סה"כ	שיא ביקוש
2,282.91	700.93	1,343.49	4,327.32	9.28
1,037.35 ₪	263.90 ₪	417.42 ₪	1,718.67 ₪	

סה"כ צריכה
 סה"כ לתשלום

200.95 ₪	תשלום קבוע תשלום עבור גודל חיבור בKVA (3x192) סה"כ מע"מ 17.00%	סה"כ לתשלום
20.58 ₪		
1,940.20 ₪		
329.83 ₪		
2,270.04 ₪		כולל מע"מ

התפלגות חיוב בש"ח לפי תעו"ז

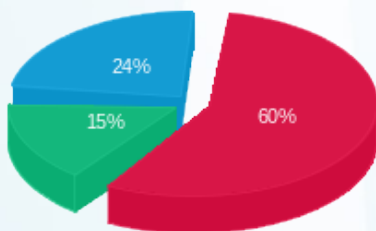

פסגה (1,037.35 ₪)
 גבע (263.90 ₪)
 שפל (417.42 ₪)

הסטוריית צריכה בקוט"ש

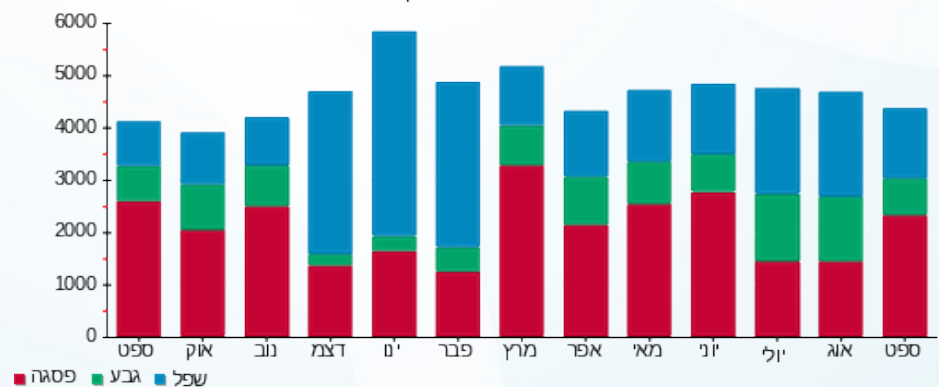



01/10/20 תאריך הפקה:
 30/09/20 תאריך קריאה נוכחית:
 01/09/20 תאריך קריאה קודמת:

שם דייר: בית מאפה
 שם אתר: בית חולים מאיר מרכז רווחה

לקוח/ה נכבד/ה, אנו מתכבדים להגיש את חישוב צריכת החשמל לתקופה 01/09/20 - 30/09/20:

1 - 81007757 (3x100)

סוג תעריף	סוג צריכה	קריאה קודמת	קריאה נוכחית	סה"כ צריכה בקוט"ש	מחיר לקוט"ש בא"ג	סה"כ לתשלום
		01/09/20	30/09/20	פרטי חשבון עבור תאריכים:		
777	פסגה	284,340.24	287,012.53	2,672.29	45.44	1,214.29 ₪
778	גבע	118,325.10	119,085.41	760.31	37.65	286.26 ₪
779	שפל	248,894.45	250,781.80	1,887.34	31.07	586.40 ₪

סה"כ לדייר:

פסגה	גבע	שפל	סה"כ	שיא ביקוש
2,672.29	760.31	1,887.34	5,319.94	28.80
1,214.29 ₪	286.26 ₪	586.40 ₪	2,086.94 ₪	

סה"כ צריכה
 סה"כ לתשלום

200.95 ₪	תשלום קבוע	
10.72 ₪	תשלום עבור גודל חיבור בKVA (3x100)	
2,298.61 ₪	סה"כ	
390.76 ₪	מע"מ 17.00%	
2,689.38 ₪	סה"כ לתשלום	כולל מע"מ

התפלגות חיוב בש"ח לפי תעו"ז

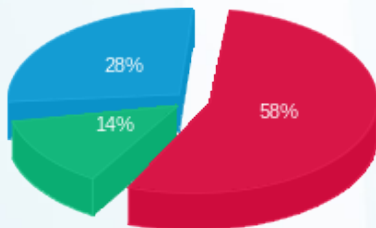

פסגה (1,214.29 ₪) 58%
 גבע (286.26 ₪) 14%
 שפל (586.40 ₪) 28%

הסטוריית צריכה בקוט"ש

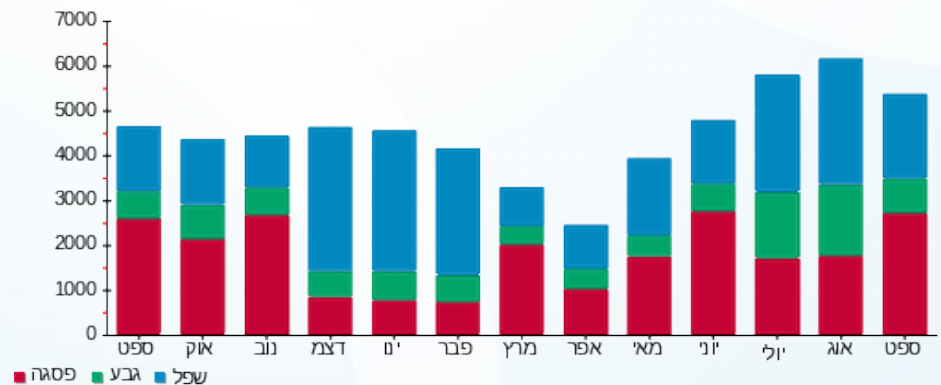



01/10/20 תאריך הפקה:
 30/09/20 תאריך קריאה נוכחית:
 01/09/20 תאריך קריאה קודמת:

שם דייר: לידי קומפורט
 שם אתר: בית חולים מאיר מרכז רווחה

לקוח/ה נכבד/ה, אנו מתכבדים להגיש את חישוב צריכת החשמל לתקופה 01/09/20 - 30/09/20:

2 - 81007792 (3x40)

סוג תעריף	סוג צריכה	קריאה קודמת	קריאה נוכחית	סה"כ צריכה בקוט"ש	מחיר לקוט"ש בא"ג	סה"כ לתשלום
פרטי חשבון עבור תאריכים:						
777	פסגה	01/09/20	30/09/20	232.46	45.44	105.63 ₪
778	גבע	13,253.96	13,303.13	49.17	37.65	18.51 ₪
779	שפל	20,774.00	20,846.54	72.54	31.07	22.54 ₪

סה"כ לדייר:

פסגה	גבע	שפל	סה"כ	שיא ביקוש
232.46	49.17	72.54	354.16	1.89
105.63 ₪	18.51 ₪	22.54 ₪	146.68 ₪	

סה"כ צריכה
 סה"כ לתשלום

200.95 ₪	תשלום קבוע תשלום עבור גודל חיבור בKVA (3x40) סה"כ מע"מ 17.00%	סה"כ לתשלום
4.29 ₪		
351.92 ₪		
59.83 ₪		
411.74 ₪		

התפלגות חיוב בש"ח לפי תעו"ז

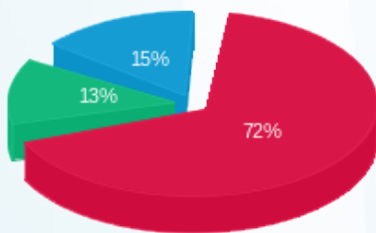

■ פסגה (105.63 ₪)
 ■ גבע (18.51 ₪)
 ■ שפל (22.54 ₪)

הסטוריית צריכה בקוט"ש

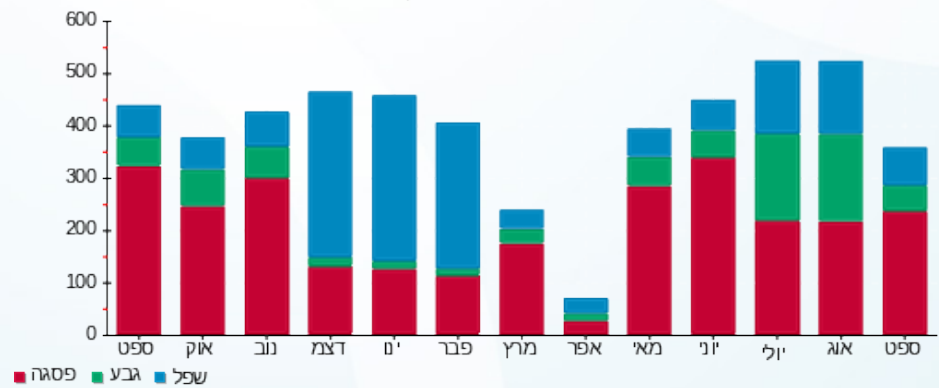



01/10/20 תאריך הפקה:
 30/09/20 תאריך קריאה נוכחית:
 01/09/20 תאריך קריאה קודמת:

שם דייר: מקדונלדס
 שם אתר: בית חולים מאיר מרכז רווחה

לקוח/ה נכבד/ה, אנו מתכבדים להגיש את חישוב צריכת החשמל לתקופה 01/09/20 - 30/09/20:

6 - 81007757 (3x160)

סוג תעריף	סוג צריכה	קריאה קודמת	קריאה נוכחית	סה"כ צריכה בקוט"ש	מחיר לקוט"ש בא"ג	סה"כ לתשלום
פרטי חשבון עבור תאריכים:						
777	פסגה	01/09/20	30/09/20	6,332.40	45.44	2,877.44 ₪
778	גבע	231,455.37	232,567.05	1,111.67	37.65	418.55 ₪
779	שפל	358,441.31	359,375.43	934.12	31.07	290.23 ₪

סה"כ לדייר:

פסגה	גבע	שפל	סה"כ	שיא ביקוש
6,332.40	1,111.67	934.12	8,378.20	33.76
2,877.44 ₪	418.55 ₪	290.23 ₪	3,586.22 ₪	

סה"כ צריכה
 סה"כ לתשלום

200.95 ₪	תשלום קבוע	
17.15 ₪	תשלום עבור גודל חיבור בKVA (3x160)	
3,804.32 ₪	סה"כ	
646.73 ₪	מע"מ 17.00%	
4,451.05 ₪	סה"כ לתשלום	כולל מע"מ

התפלגות חיוב בש"ח לפי תעו"ז

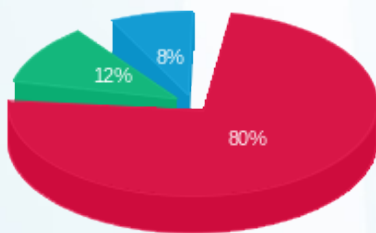

פסגה (2,877.44 ₪) 80%
 גבע (418.55 ₪) 12%
 שפל (290.23 ₪) 8%

הסטוריית צריכה בקוט"ש



01/10/20 תאריך הפקה:
 30/09/20 תאריך קריאה נוכחית:
 01/09/20 תאריך קריאה קודמת:

שם דייר: מקדונלס חיוני
 שם אתר: בית חולים מאיר מרכז רווחה

לקוח/ה נכבד/ה, אנו מתכבדים להגיש את חישוב צריכת החשמל לתקופה 01/09/20 - 30/09/20:

8 - 77577510081(3x40)

סוג תעריף	סוג צריכה	קריאה קודמת	קריאה נוכחית	סה"כ צריכה בקוט"ש	מחיר לקוט"ש בא"ג	סה"כ לתשלום
פרטי חשבון עבור תאריכים:						
777	פסגה	01/09/20	30/09/20	922.03	45.44	418.97 ₪
778	גבע	29,557.98	29,947.03	389.05	37.65	146.48 ₪
779	שפל	82,591.28	83,372.72	781.45	31.07	242.80 ₪

סה"כ לדייר:

פסגה	גבע	שפל	סה"כ	שיא ביקוש
922.03	389.05	781.45	2,092.52	4.95
418.97 ₪	146.48 ₪	242.80 ₪	808.24 ₪	

סה"כ צריכה
 סה"כ לתשלום

200.95 ₪	תשלום קבוע תשלום עבור גודל חיבור בKVA (3x40) סה"כ מע"מ 17.00%	סה"כ לתשלום
4.29 ₪		
1,013.48 ₪		
172.29 ₪		
1,185.77 ₪		כולל מע"מ

התפלגות חיוב בש"ח לפי תעו"ז

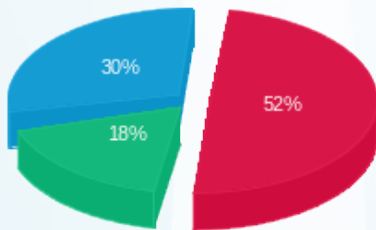

פסגה (418.97 ₪) ■
 גבע (146.48 ₪) ■
 שפל (242.80 ₪) ■

הסטוריית צריכה בקוט"ש

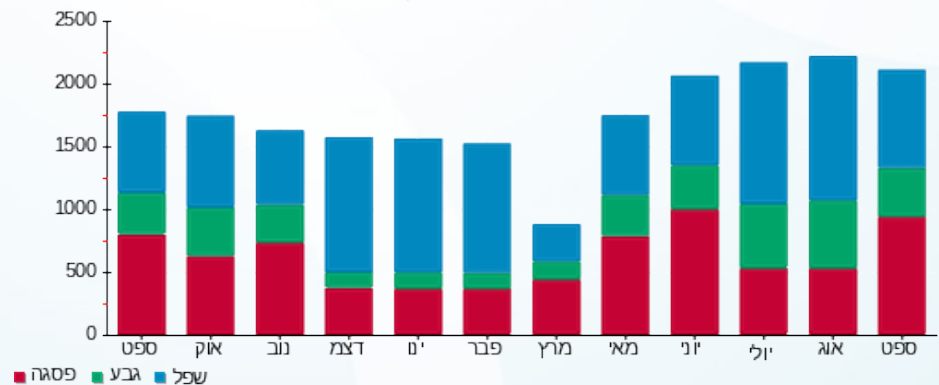

01/10/20 תאריך הפקה:
 30/09/20 תאריך קריאה נוכחית:
 01/09/20 תאריך קריאה קודמת:

שם דייר: צומת ספרים
 שם אתר: בית חולים מאיר מרכז רווחה

לקוח/ה נכבד/ה, אנו מתכבדים להגיש את חישוב צריכת החשמל לתקופה 01/09/20 - 30/09/20:

8 - 77920081(3x50)

סוג תעריף	סוג צריכה	קריאה קודמת	קריאה נוכחית	סה"כ צריכה בקוט"ש	מחיר לקוט"ש בא"ג	סה"כ לתשלום
פרטי חשבון עבור תאריכים:						
777	פסגה	01/09/20	30/09/20	416.82	45.44	189.40 ₪
778	גבע	29,476.64	29,553.37	76.73	37.65	28.89 ₪
779	שפל	36,079.28	36,156.04	76.76	31.07	23.85 ₪

סה"כ לדייר:

פסגה	גבע	שפל	סה"כ	שיא ביקוש
416.82	76.73	76.76	570.31	2.65
189.40 ₪	28.89 ₪	23.85 ₪	242.14 ₪	

סה"כ צריכה
 סה"כ לתשלום

200.95 ₪	תשלום קבוע תשלום עבור גודל חיבור בKVA (3x50) סה"כ מע"מ 17.00%	סה"כ לתשלום
5.36 ₪		
448.45 ₪		
76.24 ₪		
524.69 ₪		כולל מע"מ

התפלגות חיוב בש"ח לפי תעו"ז

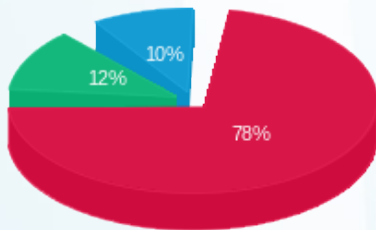

פסגה (189.40 ₪) 78%
 גבע (28.89 ₪) 12%
 שפל (23.85 ₪) 10%

הסטוריית צריכה בקוט"ש

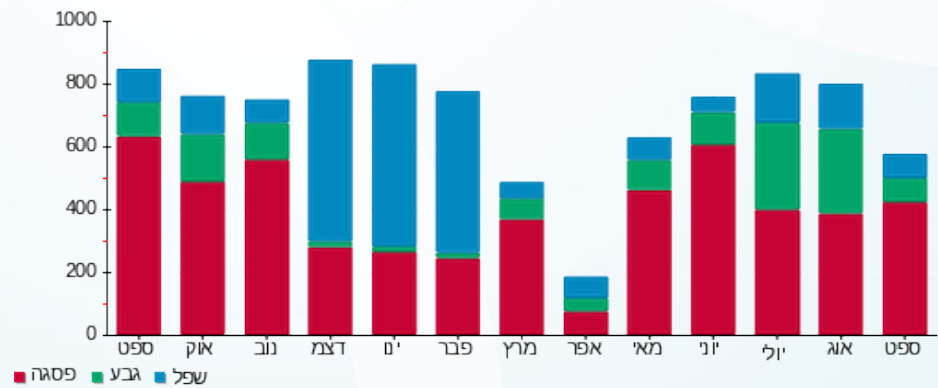

01/10/20 תאריך הפקה:
 30/09/20 תאריך קריאה נוכחית:
 01/09/20 תאריך קריאה קודמת:

שם דייר: קנדילנד
 שם אתר: בית חולים מאיר מרכז רווחה

לקוח/ה נכבד/ה, אנו מתכבדים להגיש את חישוב צריכת החשמל לתקופה 01/09/20 - 30/09/20:

3 - 81007792 (3x40)

סה"כ לתשלום	מחיר לקוט"ש בא"ג	סה"כ צריכה בקוט"ש	קריאה נוכחית	קריאה קודמת	סוג צריכה	סוג תעריף
			30/09/20	01/09/20	פרטי חשבון עבור תאריכים:	
₪ 624.22	45.44	1,373.72	176,585.84	175,212.12	פסגה	777
₪ 203.33	37.65	540.07	100,805.25	100,265.18	גבע	778
₪ 328.12	31.07	1,056.05	160,944.92	159,888.86	שפל	779

סה"כ לדייר:

שיא ביקוש	סה"כ	שפל	גבע	פסגה
5.63	2,969.84	1,056.05	540.07	1,373.72
	₪ 1,155.67	₪ 328.12	₪ 203.33	₪ 624.22

סה"כ צריכה
 סה"כ לתשלום

₪ 200.95	תשלום קבוע תשלום עבור גודל חיבור בKVA (3x40) סה"כ מע"מ 17.00%	סה"כ לתשלום
₪ 4.29		
₪ 1,360.91		
₪ 231.35		
₪ 1,592.26		כולל מע"מ

התפלגות חיוב בש"ח לפי תעו"ז

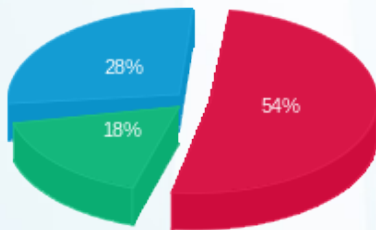

■ פסגה (₪ 624.22)
 ■ גבע (₪ 203.33)
 ■ שפל (₪ 328.12)

הסטוריית צריכה בקוט"ש

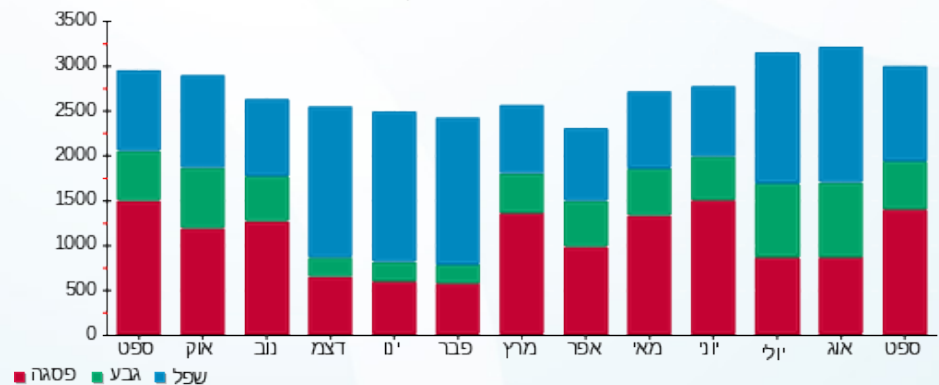

01/10/20 תאריך הפקה:
 30/09/20 תאריך קריאה נוכחית:
 01/09/20 תאריך קריאה קודמת:

שם דייר: שילב
 שם אתר: בית חולים מאיר מרכז רווחה

לקוח/ה נכבד/ה, אנו מתכבדים להגיש את חישוב צריכת החשמל לתקופה 01/09/20 - 30/09/20:

7 - 81007792 (3x40)

סוג תעריף	סוג צריכה	קריאה קודמת	קריאה נוכחית	סה"כ צריכה בקוט"ש	מחיר לקוט"ש בא"ג	סה"כ לתשלום
פרטי חשבון עבור תאריכים:						
777	פסגה	01/09/20	30/09/20	324.85	45.44	147.61 ₪
778	גבע	16,892.67	16,963.83	71.16	37.65	26.79 ₪
779	שפל	31,058.25	31,146.02	87.77	31.07	27.27 ₪

סה"כ לדייר:

פסגה	גבע	שפל	סה"כ	שיא ביקוש
324.85	71.16	87.77	483.78	2.37
147.61 ₪	26.79 ₪	27.27 ₪	201.67 ₪	

סה"כ צריכה
 סה"כ לתשלום

200.95 ₪	תשלום קבוע תשלום עבור גודל חיבור בKVA (3x40) סה"כ מע"מ 17.00%	סה"כ לתשלום
4.29 ₪		
406.91 ₪		
69.17 ₪		
476.08 ₪		כולל מע"מ

התפלגות חיוב בש"ח לפי תעו"ז

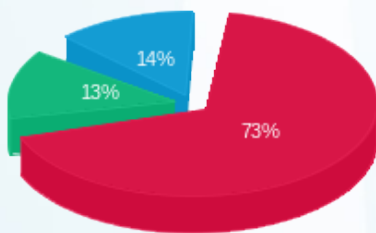

פסגה (147.61 ₪) 73%
 גבע (26.79 ₪) 14%
 שפל (27.27 ₪) 13%

הסטוריית צריכה בקוט"ש

