



01/10/20 תאריך הפקדה:
 30/09/20 תאריך קריאה נוכחית:
 01/09/20 תאריך קריאה קודמת:

שם דייר: בניין 2 בום
 שם אתר: קניון רמלוד בניין 2

לקוח/ה נכבד/ה, אנו מתכבדים להגיש את חישוב צריכת החשמל לתקופה 01/09/20 - 30/09/20:

בניין 2 בום - 1 - 19092933 (3x400)

סוג תעריף	סוג צריכה	קריאה קודמת	קריאה נוכחית	סה"כ צריכה בקוט"ש	מחיר לקוט"ש בא"ג	סה"כ לתשלום
פרטי חשבון עבור תאריכים:						
777	פסגה	01/09/20	30/09/20	26,554.40	45.44	12,066.32 ₪
778	גבע	45,545.60	54,621.60	9,076.00	37.65	3,417.11 ₪
779	שפל	36,314.40	40,656.00	4,341.60	31.07	1,348.94 ₪

סה"כ לדייר:

פסגה	גבע	שפל	סה"כ	שיא ביקוש
26,554.40	9,076.00	4,341.60	39,972.00	117.06
12,066.32 ₪	3,417.11 ₪	1,348.94 ₪	16,832.37 ₪	

סה"כ צריכה

סה"כ לתשלום

200.95 ₪	תשלום קבוע	
42.87 ₪	תשלום עבור גודל חיבור ב KVA (3x400)	
17,076.19 ₪	סה"כ	
2,902.95 ₪	מע"מ 17.00%	
19,979.15 ₪	סה"כ לתשלום	כולל מע"מ

התפלגות חיוב בש"ח לפי תעו"ז

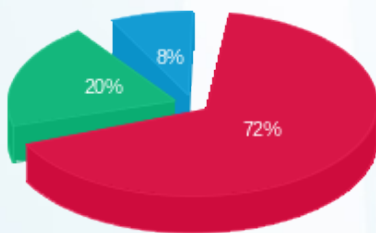

פסגה (12,066.32 ₪)
 גבע (3,417.11 ₪)
 שפל (1,348.94 ₪)

הסטוריית צריכה בקוט"ש

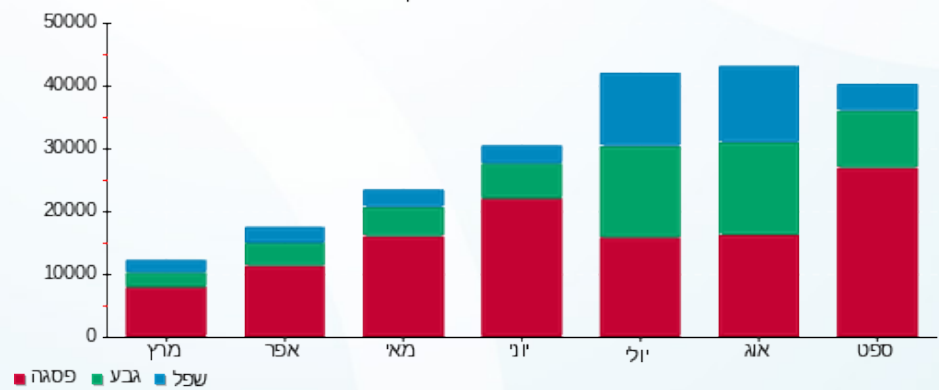



01/10/20 תאריך הפקה:
 30/09/20 תאריך קריאה נוכחית:
 01/09/20 תאריך קריאה קודמת:

שם דייר: בניין 2 גלידה גולדה
 שם אתר: קניון רמלוד בניין 2

לקוח/ה נכבד/ה, אנו מתכבדים להגיש את חישוב צריכת החשמל לתקופה 01/09/20 - 30/09/20:

בניין 2 גלידה גולדה - 4 - 19092935 (3x100)

סוג תעריף	סוג צריכה	קריאה קודמת	קריאה נוכחית	סה"כ צריכה בקוט"ש	מחיר לקוט"ש בא"ג	סה"כ לתשלום
פרטי חשבון עבור תאריכים:						
777	פסגה	01/09/20	30/09/20	5,736.10	45.44	2,606.48 ₪
778	גבע	14,563.40	16,989.10	2,425.70	37.65	913.28 ₪
779	שפל	29,539.00	33,544.00	4,005.00	31.07	1,244.35 ₪

סה"כ לדייר:

פסגה	גבע	שפל	סה"כ	שיא ביקוש
5,736.10	2,425.70	4,005.00	12,166.80	34.59
2,606.48 ₪	913.28 ₪	1,244.35 ₪	4,764.11 ₪	

סה"כ צריכה
 סה"כ לתשלום

200.95 ₪	תשלום קבוע	
10.72 ₪	תשלום עבור גודל חיבור בKVA (3x100)	
4,975.78 ₪	סה"כ	
845.88 ₪	מע"מ 17.00%	
5,821.66 ₪	סה"כ לתשלום	כולל מע"מ

התפלגות חיוב בש"ח לפי תעו"ז

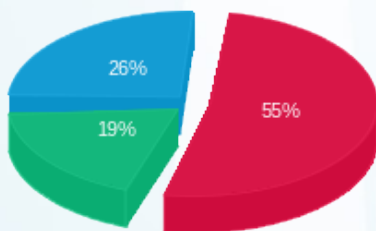

■ פסגה (2,606.48 ₪)
 ■ גבע (913.28 ₪)
 ■ שפל (1,244.35 ₪)

הסטוריית צריכה בקוט"ש

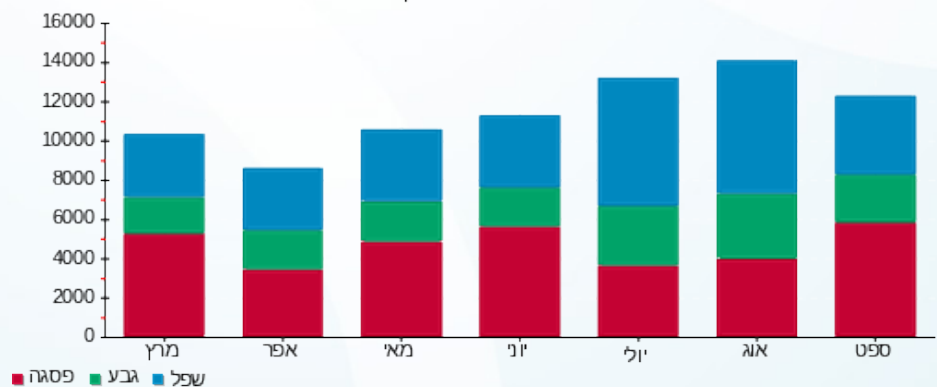



01/10/20

תאריך הפקה:

שם דייר: בניין 2 הרמוניה (וודסטוק)

30/09/20

תאריך קריאה נוכחית:

שם אתר: קניון רמלוד בניין 2

01/09/20

תאריך קריאה קודמת:

לקוח/ה נכבד/ה, אנו מתכבדים להגיש את חישוב צריכת החשמל לתקופה 01/09/20 - 30/09/20:

בניין 2 הרמוניה (וודסטוק) - 1 - (3x125)19092934

סוג תעריף	סוג צריכה	קריאה קודמת	קריאה נוכחית	סה"כ צריכה בקוט"ש	מחיר לקוט"ש בא"ג	סה"כ לתשלום
פרטי חשבון עבור תאריכים:						
		01/09/20	30/09/20			
777	פסגה	29,248.35	35,398.20	6,149.85	45.44	2,794.49 ₪
778	גבע	9,149.25	9,876.15	726.90	37.65	273.68 ₪
779	שפל	3,846.30	4,047.00	200.70	31.07	62.36 ₪

סה"כ לדייר:

פסגה	גבע	שפל	סה"כ	שיא ביקוש
6,149.85	726.90	200.70	7,077.45	53.36
2,794.49 ₪	273.68 ₪	62.36 ₪	3,130.53 ₪	

סה"כ צריכה

סה"כ לתשלום

200.95 ₪	תשלום קבוע	
13.40 ₪	תשלום עבור גודל חיבור בKVA (3x125)	
3,344.88 ₪	סה"כ	
568.63 ₪	מע"מ 17.00%	
3,913.50 ₪	סה"כ לתשלום	כולל מע"מ

התפלגות חיוב בש"ח לפי תעו"ז

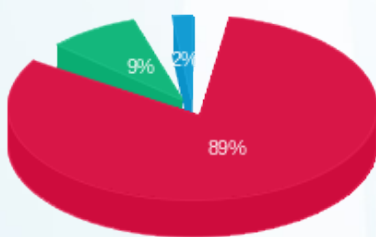

פסגה (2,794.49 ₪) 89%
גבע (273.68 ₪) 9%
שפל (62.36 ₪) 2%

הסטוריית צריכה בקוט"ש

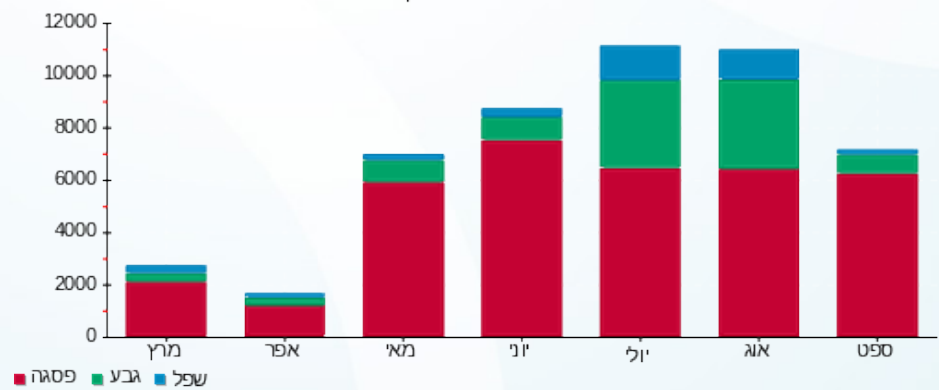



01/10/20

תאריך הפקדה:

שם דייר: בניין 2 מספרה
שם אתר: קניון רמלוד בניין 2

30/09/20

תאריך קריאה נוכחית:

01/09/20

תאריך קריאה קודמת:

לקוח/ה נכבד/ה, אנו מתכבדים להגיש את חישוב צריכת החשמל לתקופה 01/09/20 - 30/09/20:

בניין 2 מספרה - 3 - 19092933(3x63)

סוג תעריף	סוג צריכה	קריאה קודמת	קריאה נוכחית	סה"כ צריכה בקוט"ש	מחיר לקוט"ש בא"ג	סה"כ לתשלום
פרטי חשבון עבור תאריכים:						
777	פסגה	01/09/20	30/09/20	1,771.30	45.44	804.88 ₪
778	גבע	2,960.80	3,329.10	368.30	37.65	138.66 ₪
779	שפל	2,050.20	2,101.80	51.60	31.07	16.03 ₪

סה"כ לדייר:

פסגה	גבע	שפל	סה"כ	שיא ביקוש
1,771.30	368.30	51.60	2,191.20	29.56
804.88 ₪	138.66 ₪	16.03 ₪	959.58 ₪	

סה"כ צריכה
סה"כ לתשלום

200.95 ₪	תשלום קבוע תשלום עבור גודל חיבור בKVA (3x63) סה"כ מע"מ 17.00%	סה"כ לתשלום
6.75 ₪		
1,167.28 ₪		
198.44 ₪		
1,365.72 ₪		כולל מע"מ

התפלגות חיוב בש"ח לפי תעו"ז

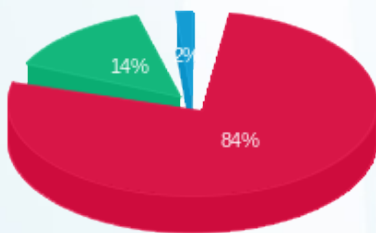

פסגה (804.88 ₪) 84%
גבע (138.66 ₪) 14%
שפל (16.03 ₪) 2%

הסטוריית צריכה בקוט"ש

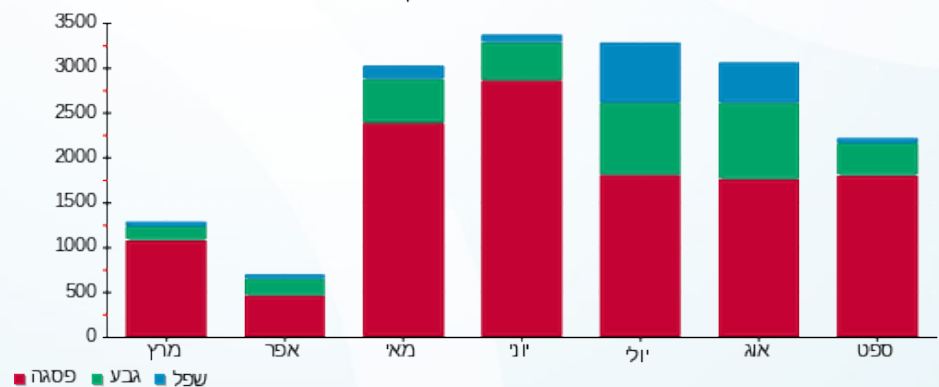



01/10/20 תאריך הפקה:
 30/09/20 תאריך קריאה נוכחית:
 01/09/20 תאריך קריאה קודמת:

שם דייר: בניין 2 נעלי 2
 שם אתר: קניון רמלוד בניין 2

לקוח/ה נכבד/ה, אנו מתכבדים להגיש את חישוב צריכת החשמל לתקופה 01/09/20 - 30/09/20:

בניין 2 נעלי 1 - 19092935 (3x80) - TOGO

סוג תעריף	סוג צריכה	קריאה קודמת	קריאה נוכחית	סה"כ צריכה בקוט"ש	מחיר לקוט"ש בא"ג	סה"כ לתשלום
פרטי חשבון עבור תאריכים:						
777	פסגה	01/09/20	30/09/20	3,149.80	45.44	1,431.27 ₪
778	גבע	5,970.50	6,495.00	524.50	37.65	197.47 ₪
779	שפל	2,567.30	2,647.10	79.80	31.07	24.79 ₪

סה"כ לדייר:

פסגה	גבע	שפל	סה"כ	שיא ביקוש
3,149.80	524.50	79.80	3,754.10	66.06
1,431.27 ₪	197.47 ₪	24.79 ₪	1,653.54 ₪	

סה"כ צריכה
 סה"כ לתשלום

200.95 ₪	תשלום קבוע תשלום עבור גודל חיבור בKVA (3x80) סה"כ מע"מ 17.00%	סה"כ לתשלום
8.57 ₪		
1,863.06 ₪		
316.72 ₪		
2,179.78 ₪	כולל מע"מ	

התפלגות חיוב בש"ח לפי תעו"ז

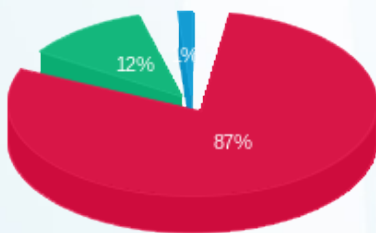

פסגה (1,431.27 ₪) 87%
 גבע (197.47 ₪) 12%
 שפל (24.79 ₪) 9%

הסטוריית צריכה בקוט"ש



01/10/20 תאריך הפקדה:
 30/09/20 תאריך קריאה נוכחית:
 01/09/20 תאריך קריאה קודמת:

שם דייר: בניין 2 קלין סטוק
 שם אתר: קניון רמלוד בניין 2

לקוח/ה נכבד/ה, אנו מתכבדים להגיש את חישוב צריכת החשמל לתקופה 01/09/20 - 30/09/20:

בניין 2 קלין סטוק - 4 - (3x63)19092933

סוג תעריף	סוג צריכה	קריאה קודמת	קריאה נוכחית	סה"כ צריכה בקוט"ש	מחיר לקוט"ש בא"ג	סה"כ לתשלום
פרטי חשבון עבור תאריכים:						
777	פסגה	01/09/20	30/09/20	2,848.90	45.44	1,294.54 ₪
778	גבע	4,020.50	4,646.40	625.90	37.65	235.65 ₪
779	שפל	2,710.10	2,926.70	216.60	31.07	67.30 ₪

סה"כ לדייר:

פסגה	גבע	שפל	סה"כ	שיא ביקוש
2,848.90	625.90	216.60	3,691.40	13.46
1,294.54 ₪	235.65 ₪	67.30 ₪	1,597.49 ₪	

סה"כ צריכה
 סה"כ לתשלום

200.95 ₪	תשלום קבוע	
6.75 ₪	תשלום עבור גודל חיבור בKVA (3x63)	
1,805.19 ₪	סה"כ	
306.88 ₪	מע"מ 17.00%	
2,112.07 ₪	סה"כ לתשלום	כולל מע"מ

התפלגות חיוב בש"ח לפי תעו"ז

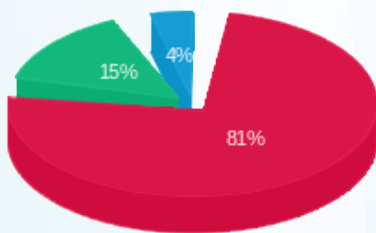

פסגה (1,294.54 ₪)
 גבע (235.65 ₪)
 שפל (67.30 ₪)

הסטוריית צריכה בקוט"ש

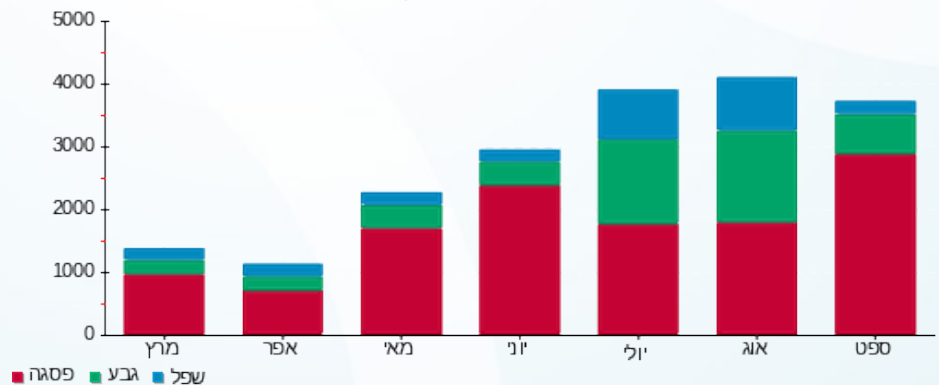

01/10/20 תאריך הפקה:
 30/09/20 תאריך קריאה נוכחית:
 01/09/20 תאריך קריאה קודמת:

שם דייר: ראשי לוח חיוני בניין 2
 שם אתר: קניון רמלוד בניין 2

לקוח/ה נכבד/ה, אנו מתכבדים להגיש את חישוב צריכת החשמל לתקופה 01/09/20 - 30/09/20:

ראשי לוח חיוני בניין 2 - 1 - 17312662

סוג תעריף	סוג צריכה	קריאה קודמת	קריאה נוכחית	סה"כ צריכה בקוט"ש	מחיר לקוט"ש בא"ג	סה"כ לתשלום
		01/09/20	30/09/20	פרטי חשבון עבור תאריכים:		
777	פסגה	4,162.00	4,816.50	654.50	45.44	297.40 ₪
778	גבע	2,122.90	2,411.50	288.60	37.65	108.66 ₪
779	שפל	5,078.00	5,681.30	603.30	31.07	187.45 ₪

סה"כ לדייר:

פסגה	גבע	שפל	סה"כ	שיא ביקוש
654.50	288.60	603.30	1,546.40	25.32
297.40 ₪	108.66 ₪	187.45 ₪	593.51 ₪	

סה"כ צריכה
 סה"כ לתשלום

תשלום קבוע	0.00 ₪
סה"כ	593.51 ₪
מע"מ 17.00%	100.90 ₪
כולל מע"מ	694.40 ₪
סה"כ לתשלום	694.40 ₪

התפלגות חיוב בש"ח לפי תעו"ז

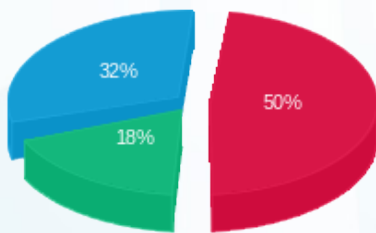

פסגה (297.40 ₪) 50%
 גבע (108.66 ₪) 18%
 שפל (187.45 ₪) 32%

הסטוריית צריכה בקוט"ש

