



01/10/20 תאריך הפקדה:
 30/09/20 תאריך קריאה נוכחית:
 01/09/20 תאריך קריאה קודמת:

שם דייר: H & O 2010002
 שם אתר: קניון תלפיות

לקוח/ה נכבד/ה, אנו מתכבדים להגיש את חישוב צריכת החשמל לתקופה **01/09/20 - 30/09/20**:

H & O - (0x0)00020607 - 2 2010002

| סוג תעריף | סוג צריכה | קריאה קודמת | קריאה נוכחית | סה"כ צריכה בקוט"ש | מחיר לקוט"ש בא"ג | סה"כ לתשלום |
|-----------|-----------|--------------|--------------|--------------------------|------------------|-------------|
| | | 01/09/20 | 30/09/20 | פרטי חשבון עבור תאריכים: | | |
| 777 | פסגה | 1,357,570.49 | 1,367,390.45 | 9,819.96 | 45.44 | 4,462.19 ₪ |
| 778 | גבע | 500,154.71 | 503,024.57 | 2,869.86 | 37.65 | 1,080.50 ₪ |
| 779 | שפל | 643,151.54 | 644,216.48 | 1,064.94 | 31.07 | 330.88 ₪ |

סה"כ לדייר:

| פסגה | גבע | שפל | סה"כ | שיא ביקוש |
|------------|------------|----------|------------|-----------|
| 9,819.96 | 2,869.86 | 1,064.94 | 13,754.76 | 104.08 |
| 4,462.19 ₪ | 1,080.50 ₪ | 330.88 ₪ | 5,873.57 ₪ | |

סה"כ צריכה
 סה"כ לתשלום

| | | |
|------------|---|---------------------|
| 200.95 ₪ | תשלום קבוע | |
| 0.00 ₪ | תשלום עבור גודל חיבור בKVA (0x0) | |
| 6,074.52 ₪ | סה"כ לתשלום | לא כולל מע"מ |

התפלגות חיוב בש"ח לפי תעו"ז

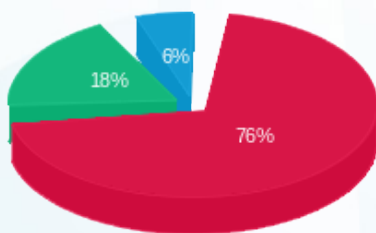

פסגה (4,462.19 ₪) 76%
 גבע (1,080.50 ₪) 18%
 שפל (330.88 ₪) 6%

הסטוריית צריכה בקוט"ש

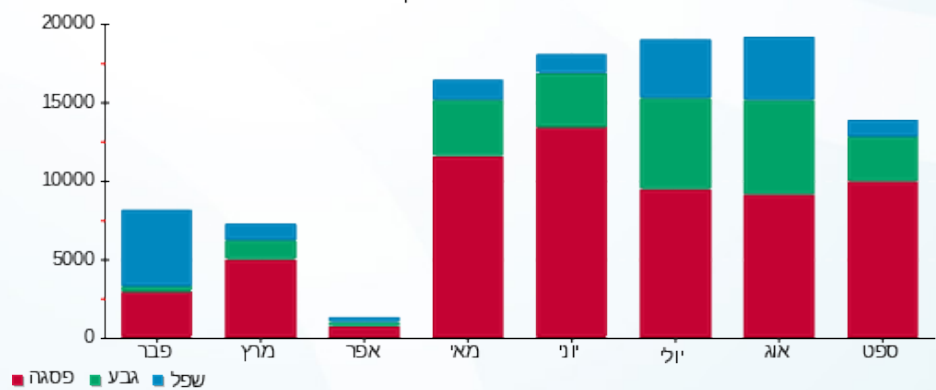



01/10/20 תאריך הפקה:
 30/09/20 תאריך קריאה נוכחית:
 01/09/20 תאריך קריאה קודמת:

שם דייר: א.י שרון יזמות וספורט בעמ
 שם אתר: קניון תלפיות

לקוח/ה נכבד/ה, אנו מתכבדים להגיש את חישוב צריכת החשמל לתקופה 01/09/20 - 30/09/20:

פיטפורלס חדר כושר 1 - 1 - 00009307 (0x0)

| סוג תעריף | סוג צריכה | קריאה קודמת | קריאה נוכחית | סה"כ צריכה בקוט"ש | מחיר לקוט"ש בא"ג | סה"כ לתשלום |
|--------------------------|-----------|-------------|--------------|-------------------|------------------|-------------|
| פרטי חשבון עבור תאריכים: | | | 01/09/20 | 30/09/20 | | |
| 777 | פסגה | 409,176.28 | 418,493.61 | 9,317.34 | 45.44 | 4,233.80 ₪ |
| 778 | גבע | 235,843.33 | 239,278.02 | 3,434.69 | 37.65 | 1,293.16 ₪ |
| 779 | שפל | 316,750.43 | 320,129.28 | 3,378.85 | 31.07 | 1,049.81 ₪ |

מפוח מוצצים 3 - 00020507 (0x0)

| סוג תעריף | סוג צריכה | קריאה קודמת | קריאה נוכחית | סה"כ צריכה בקוט"ש | מחיר לקוט"ש בא"ג | סה"כ לתשלום |
|--------------------------|-----------|-------------|--------------|-------------------|------------------|-------------|
| פרטי חשבון עבור תאריכים: | | | 01/09/20 | 30/09/20 | | |
| 777 | פסגה | 33,398.68 | 33,398.86 | 0.18 | 45.44 | 0.08 ₪ |
| 778 | גבע | 25,884.92 | 25,885.02 | 0.10 | 37.65 | 0.04 ₪ |
| 779 | שפל | 7,382.00 | 7,382.21 | 0.22 | 31.07 | 0.07 ₪ |

יטא 1 מ"א 2010044 - 3 - 00021937 (0x0)

| סוג תעריף | סוג צריכה | קריאה קודמת | קריאה נוכחית | סה"כ צריכה בקוט"ש | מחיר לקוט"ש בא"ג | סה"כ לתשלום |
|--------------------------|-----------|--------------|--------------|-------------------|------------------|-------------|
| פרטי חשבון עבור תאריכים: | | | 01/09/20 | 30/09/20 | | |
| 777 | פסגה | 0.16 | 0.16 | 0.00 | 45.44 | 0.00 ₪ |
| 778 | גבע | 1,999,999.99 | 1,999,999.99 | 0.00 | 37.65 | 0.00 ₪ |
| 779 | שפל | 0.12 | 0.12 | 0.00 | 31.07 | 0.00 ₪ |

מפוחים בנג - 8 - 00021937 (0x0)

| סוג תעריף | סוג צריכה | קריאה קודמת | קריאה נוכחית | סה"כ צריכה בקוט"ש | מחיר לקוט"ש בא"ג | סה"כ לתשלום |
|--------------------------|-----------|-------------|--------------|-------------------|------------------|-------------|
| פרטי חשבון עבור תאריכים: | | | 01/09/20 | 30/09/20 | | |
| 777 | פסגה | 0.06 | 0.06 | 0.00 | 45.44 | 0.00 ₪ |
| 778 | גבע | 999,999.99 | 999,999.99 | 0.00 | 37.65 | 0.00 ₪ |
| 779 | שפל | 0.03 | 0.03 | 0.00 | 31.07 | 0.00 ₪ |

סה"כ לדיר:

| | | | | |
|------|-----|-----|------|-----------|
| פסגה | גבע | שפל | סה"כ | שיא ביקוש |
|------|-----|-----|------|-----------|





סה"כ לדירה:

| פסגה | גבע | שפל | סה"כ | שיא ביקוש |
|------------|------------|------------|------------|-----------|
| 9,317.51 | 3,434.79 | 3,379.06 | 16,131.36 | 86.65 |
| ₪ 4,233.88 | ₪ 1,293.20 | ₪ 1,049.88 | ₪ 6,576.95 | |

סה"כ צריכה

סה"כ לתשלום

| | | |
|------------|---|---------------------|
| ₪ 200.95 | תשלום קבוע | |
| ₪ 0.00 | תשלום עבור גודל חיבור בKVA (0x0) | |
| ₪ 6,777.90 | סה"כ לתשלום | לא כולל מע"מ |

התפלגות חיוב בש"ח לפי תע"ז

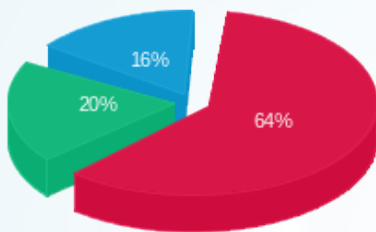

- פסגה (₪ 4,233.88)
- גבע (₪ 1,293.20)
- שפל (₪ 1,049.88)

הסטוריית צריכה בקוט"ש

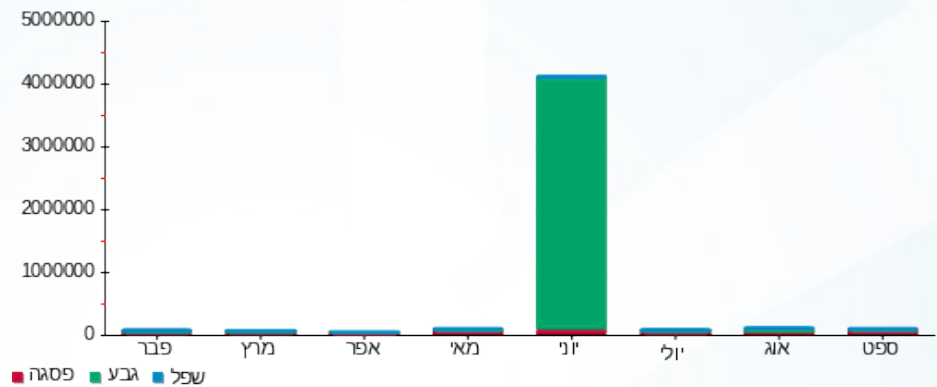



01/10/20 תאריך הפקה:
 30/09/20 תאריך קריאה נוכחית:
 01/09/20 תאריך קריאה קודמת:

שם דייר: אייס קפיטל קמעונאות (2016) בעמ
 שם אתר: קניון תלפיות

לקוח/ה נכבד/ה, אנו מתכבדים להגיש את חישוב צריכת החשמל לתקופה 01/09/20 - 30/09/20:

אייס קפיטל קמעונאות (2016) בעמ - 1 - 00020607 (0x0)

| סוג תעריף | סוג צריכה | קריאה קודמת | קריאה נוכחית | סה"כ צריכה בקוט"ש | מחיר לקוט"ש בא"ג | סה"כ לתשלום |
|-----------|-----------|--------------|--------------|--------------------------|------------------|-------------|
| | | 01/09/20 | 30/09/20 | פרטי חשבון עבור תאריכים: | | |
| 777 | פסגה | 2,101,775.72 | 2,124,112.35 | 22,336.63 | 45.44 | 10,149.77 ₪ |
| 778 | גבע | 861,225.82 | 869,245.26 | 8,019.44 | 37.65 | 3,019.32 ₪ |
| 779 | שפל | 1,395,929.67 | 1,408,241.27 | 12,311.60 | 31.07 | 3,825.21 ₪ |

סה"כ לדייר:

| פסגה | גבע | שפל | סה"כ | שיא ביקוש |
|-------------|------------|------------|-------------|-----------|
| 22,336.63 | 8,019.44 | 12,311.60 | 42,667.67 | 105.87 |
| 10,149.77 ₪ | 3,019.32 ₪ | 3,825.21 ₪ | 16,994.30 ₪ | |

סה"כ צריכה
 סה"כ לתשלום

| | | |
|-------------|----------------------------------|--------------|
| 200.95 ₪ | תשלום קבוע | |
| 0.00 ₪ | תשלום עבור גודל חיבור בKVA (0x0) | |
| 17,195.25 ₪ | סה"כ לתשלום | לא כולל מע"מ |

התפלגות חיוב בש"ח לפי תעו"ז

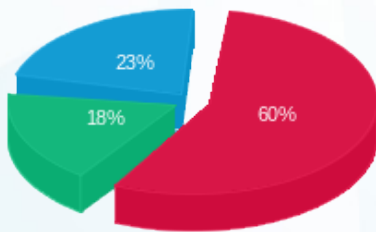

פסגה (10,149.77 ₪) 18%
 גבע (3,019.32 ₪) 23%
 שפל (3,825.21 ₪) 60%

הסטוריית צריכה בקוט"ש

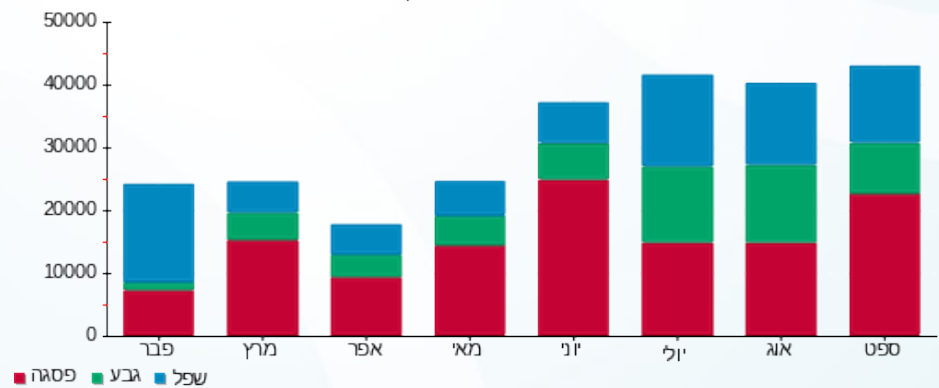

01/10/20 תאריך הפקה:
 30/09/20 תאריך קריאה נוכחית:
 01/09/20 תאריך קריאה קודמת:

שם דייר: אימפריום
 שם אתר: קניון תלפיות

לקוח/ה נכבד/ה, אנו מתכבדים להגיש את חישוב צריכת החשמל לתקופה 01/09/20 - 30/09/20:

אימפריום - 2 - (0x0)16225063

| סוג תעריף | סוג צריכה | קריאה קודמת | קריאה נוכחית | סה"כ צריכה בקוט"ש | מחיר לקוט"ש בא"ג | סה"כ לתשלום |
|--------------------------|-----------|-------------|--------------|-------------------|------------------|-------------|
| פרטי חשבון עבור תאריכים: | | | 01/09/20 | 30/09/20 | | |
| 777 | פסגה | 25,043.10 | 26,237.40 | 1,194.30 | 45.44 | 542.69 ₪ |
| 778 | גבע | 7,875.30 | 8,261.30 | 386.00 | 37.65 | 145.33 ₪ |
| 779 | שפל | 11,221.70 | 11,352.80 | 131.10 | 31.07 | 40.73 ₪ |

מחנן עמית - 1 - (0x0)17312928

| סוג תעריף | סוג צריכה | קריאה קודמת | קריאה נוכחית | סה"כ צריכה בקוט"ש | מחיר לקוט"ש בא"ג | סה"כ לתשלום |
|--------------------------|-----------|-------------|--------------|-------------------|------------------|-------------|
| פרטי חשבון עבור תאריכים: | | | 01/09/20 | 30/09/20 | | |
| 777 | פסגה | 105.30 | 238.80 | 133.50 | 45.44 | 60.66 ₪ |
| 778 | גבע | 88.20 | 144.10 | 55.90 | 37.65 | 21.05 ₪ |
| 779 | שפל | 237.40 | 343.60 | 106.20 | 31.07 | 33.00 ₪ |

סה"כ לדיר:

| פסגה | גבע | שפל | סה"כ | שיא ביקוש |
|----------|----------|---------|----------|-----------|
| 1,327.80 | 441.90 | 237.30 | 2,007.00 | 13.02 |
| ₪ 603.35 | ₪ 166.38 | ₪ 73.73 | ₪ 843.46 | |

סה"כ צריכה
 סה"כ לתשלום

| | | |
|------------|---|---------------------|
| 200.95 ₪ | תשלום קבוע | |
| 0.00 ₪ | תשלום עבור גודל חיבור בKVA (0x0) | |
| 1,044.41 ₪ | סה"כ לתשלום | לא כולל מע"מ |

התפלגות חיוב בש"ח לפי תע"ז

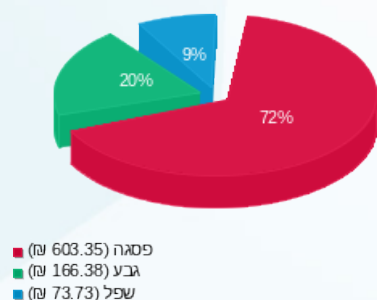

הסטוריית צריכה בקוט"ש

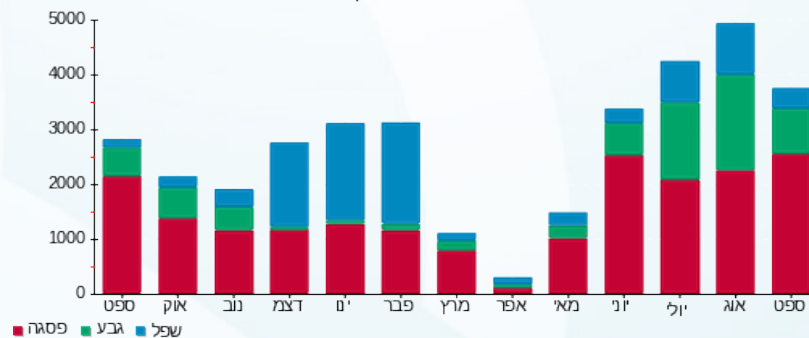



01/10/20 תאריך הפקה:
 30/09/20 תאריך קריאה נוכחית:
 01/09/20 תאריך קריאה קודמת:

שם דייר: אלדן 2010010
 שם אתר: קניון תלפיות

לקוח/ה נכבד/ה, אנו מתכבדים להגיש את חישוב צריכת החשמל לתקופה 01/09/20 - 30/09/20:

אלדן 2010010 - 8 - 00020607(0x0)

| סוג תעריף | סוג צריכה | קריאה קודמת | קריאה נוכחית | סה"כ צריכה בקוט"ש | מחיר לקוט"ש בא"ג | סה"כ לתשלום |
|--------------------------|-----------|-------------|--------------|-------------------|------------------|-------------|
| פרטי חשבון עבור תאריכים: | | | | | | |
| 777 | פסגה | 01/09/20 | 30/09/20 | 0.00 | 45.44 | 0.00 ₪ |
| 778 | גבע | 9,745.00 | 9,745.01 | 0.003 | 37.65 | 0.00 ₪ |
| 779 | שפל | 32,089.33 | 32,089.33 | 0.007 | 31.07 | 0.00 ₪ |

סה"כ לדייר:

| פסגה | גבע | שפל | סה"כ | שיא ביקוש |
|--------|--------|--------|--------|-----------|
| 0.00 | 0.003 | 0.007 | 0.010 | 0.002 |
| 0.00 ₪ | 0.00 ₪ | 0.00 ₪ | 0.00 ₪ | |

סה"כ צריכה
 סה"כ לתשלום

| | | |
|----------|---|---------------------|
| 200.95 ₪ | תשלום קבוע | |
| 0.00 ₪ | תשלום עבור גודל חיבור בKVA (0x0) | |
| 200.95 ₪ | סה"כ לתשלום | לא כולל מע"מ |

התפלגות חיוב בש"ח לפי תעו"ז

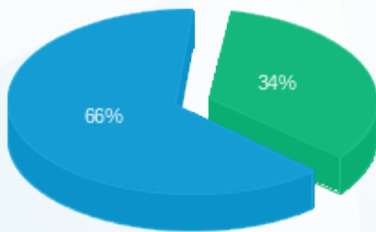

פסגה (0.00 ₪) ■
 גבע (0.001 ₪) ■
 שפל (0.002 ₪) ■

הסטוריית צריכה בקוט"ש

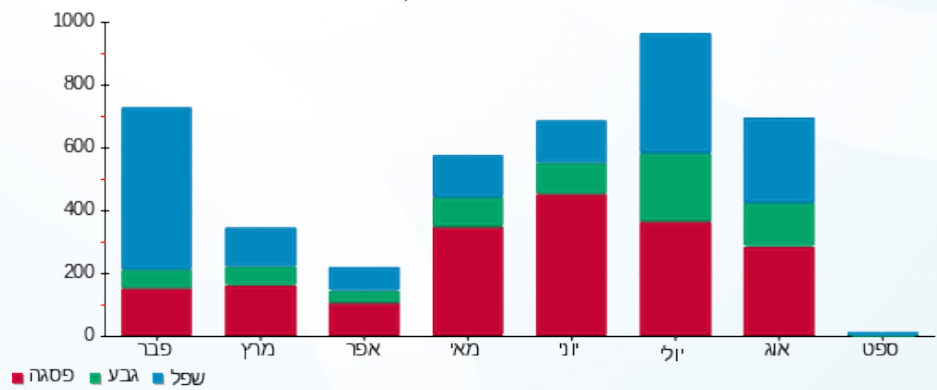

01/10/20 תאריך הפקה:
 30/09/20 תאריך קריאה נוכחית:
 01/09/20 תאריך קריאה קודמת:

שם דייר: אלון חן
 שם אתר: קניון תלפיות

לקוח/ה נכבד/ה, אנו מתכבדים להגיש את חישוב צריכת החשמל לתקופה 01/09/20 - 30/09/20:

אלון חן - 4 - 00009307(0x0)

| סוג תעריף | סוג צריכה | קריאה קודמת | קריאה נוכחית | סה"כ צריכה בקוט"ש | מחיר לקוט"ש בא"ג | סה"כ לתשלום |
|--------------------------|-----------|-------------|--------------|-------------------|------------------|-------------|
| פרטי חשבון עבור תאריכים: | | | | | | |
| 777 | פסגה | 01/09/20 | 30/09/20 | 995.83 | 45.44 | 452.50 ₪ |
| 778 | גבע | 8,800.55 | 8,922.60 | 122.05 | 37.65 | 45.95 ₪ |
| 779 | שפל | 14,226.93 | 14,292.65 | 65.72 | 31.07 | 20.42 ₪ |

סה"כ לדייר:

| פסגה | גבע | שפל | סה"כ | שיא ביקוש |
|----------|---------|---------|----------|-----------|
| 995.83 | 122.05 | 65.72 | 1,183.60 | 7.16 |
| 452.50 ₪ | 45.95 ₪ | 20.42 ₪ | 518.88 ₪ | |

סה"כ צריכה
 סה"כ לתשלום

| | | |
|----------|---|---------------------|
| 200.95 ₪ | תשלום קבוע | |
| 0.00 ₪ | תשלום עבור גודל חיבור בKVA (0x0) | |
| 719.83 ₪ | סה"כ לתשלום | לא כולל מע"מ |

התפלגות חיוב בש"ח לפי תעו"ז

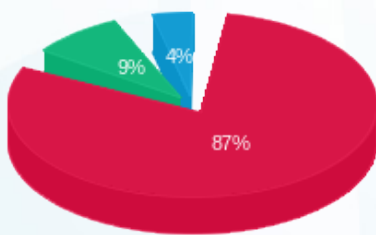

פסגה (452.50 ₪) 87%
 גבע (45.95 ₪) 9%
 שפל (20.42 ₪) 4%

הסטוריית צריכה בקוט"ש

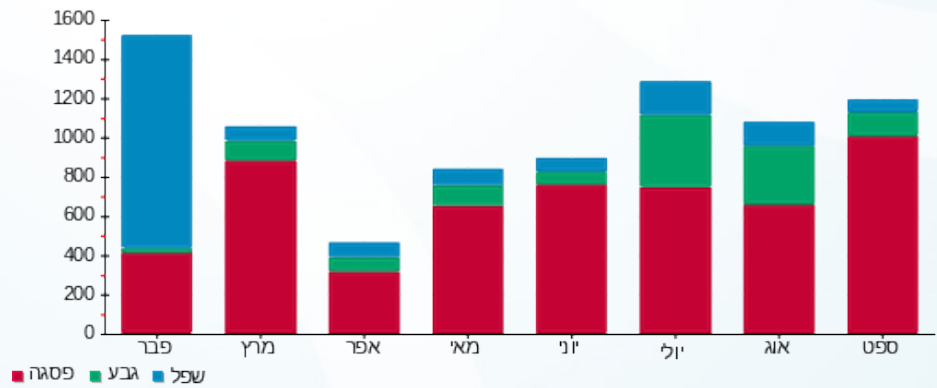



01/10/20 תאריך הפקה:
 30/09/20 תאריך קריאה נוכחית:
 01/09/20 תאריך קריאה קודמת:

שם דייר: באולינג 2010016
 שם אתר: קניון תלפיות

לקוח/ה נכבד/ה, אנו מתכבדים להגיש את חישוב צריכת החשמל לתקופה 01/09/20 - 30/09/20:
א - לוח מכונות באולינג - 1 - 00018369(0x0)

| סוג תעריף | סוג צריכה | קריאה קודמת | קריאה נוכחית | סה"כ צריכה בקוט"ש | מחיר לקוט"ש בא"ג | סה"כ לתשלום |
|-----------|-----------|-------------|--------------|-------------------|--------------------------|-------------|
| | | | 30/09/20 | 01/09/20 | פרטי חשבון עבור תאריכים: | |
| 777 | פסגה | 191,424.92 | 192,578.22 | 1,153.30 | 45.44 | 524.06 ₪ |
| 778 | גבע | 116,004.66 | 116,433.96 | 429.29 | 37.65 | 161.63 ₪ |
| 779 | שפל | 122,601.62 | 123,131.01 | 529.40 | 31.07 | 164.48 ₪ |

א - משרדים באולינג - 2 - 00018369(0x0)

| סוג תעריף | סוג צריכה | קריאה קודמת | קריאה נוכחית | סה"כ צריכה בקוט"ש | מחיר לקוט"ש בא"ג | סה"כ לתשלום |
|-----------|-----------|-------------|--------------|-------------------|--------------------------|-------------|
| | | | 30/09/20 | 01/09/20 | פרטי חשבון עבור תאריכים: | |
| 777 | פסגה | 50,707.62 | 50,723.28 | 15.67 | 45.44 | 7.12 ₪ |
| 778 | גבע | 46,920.34 | 46,932.14 | 11.80 | 37.65 | 4.44 ₪ |
| 779 | שפל | 44,811.35 | 44,832.90 | 21.55 | 31.07 | 6.70 ₪ |

א - לוח מטבח מסעדה - 3 - 00018369(0x0)

| סוג תעריף | סוג צריכה | קריאה קודמת | קריאה נוכחית | סה"כ צריכה בקוט"ש | מחיר לקוט"ש בא"ג | סה"כ לתשלום |
|-----------|-----------|-------------|--------------|-------------------|--------------------------|-------------|
| | | | 30/09/20 | 01/09/20 | פרטי חשבון עבור תאריכים: | |
| 777 | פסגה | 9,291.19 | 11,094.55 | 1,803.36 | 45.44 | 819.45 ₪ |
| 778 | גבע | 315,870.17 | 316,599.69 | 729.51 | 37.65 | 274.66 ₪ |
| 779 | שפל | 427,399.85 | 428,708.33 | 1,308.48 | 31.07 | 406.55 ₪ |

א - לוח מטבח פנימי מטבח דיסקו - 4 - 00018369(0x0)

| סוג תעריף | סוג צריכה | קריאה קודמת | קריאה נוכחית | סה"כ צריכה בקוט"ש | מחיר לקוט"ש בא"ג | סה"כ לתשלום |
|-----------|-----------|-------------|--------------|-------------------|--------------------------|-------------|
| | | | 30/09/20 | 01/09/20 | פרטי חשבון עבור תאריכים: | |
| 777 | פסגה | 1,328.72 | 1,328.72 | 0.00 | 45.44 | 0.00 ₪ |
| 778 | גבע | 679.61 | 679.62 | 0.004 | 37.65 | 0.00 ₪ |
| 779 | שפל | 196.19 | 196.19 | -0.006 | 31.07 | -0.00 ₪ |



א - באולינג ב - 5 - 00018369(0x0)

| סוג תעריף | סוג צריכה | קריאה קודמת | קריאה נוכחית | סה"כ צריכה בקוט"ש | מחיר לקוט"ש בא"ג | סה"כ לתשלום |
|--------------------------|-----------|-------------|--------------|-------------------|------------------|-------------|
| פרטי חשבון עבור תאריכים: | | | 30/09/20 | 01/09/20 | | |
| 777 | פסגה | 54,129.55 | 54,250.51 | 120.96 | 45.44 | 54.97 ₪ |
| 778 | גבע | 39,952.15 | 39,975.31 | 23.15 | 37.65 | 8.72 ₪ |
| 779 | שפל | 64,030.30 | 64,060.71 | 30.40 | 31.07 | 9.45 ₪ |

א - לוח תאורה באולינג - 6 - 00018369(0x0)

| סוג תעריף | סוג צריכה | קריאה קודמת | קריאה נוכחית | סה"כ צריכה בקוט"ש | מחיר לקוט"ש בא"ג | סה"כ לתשלום |
|--------------------------|-----------|-------------|--------------|-------------------|------------------|-------------|
| פרטי חשבון עבור תאריכים: | | | 30/09/20 | 01/09/20 | | |
| 777 | פסגה | 411,016.39 | 412,517.99 | 1,501.60 | 45.44 | 682.33 ₪ |
| 778 | גבע | 274,188.00 | 274,800.47 | 612.47 | 37.65 | 230.59 ₪ |
| 779 | שפל | 420,421.03 | 421,518.35 | 1,097.32 | 31.07 | 340.94 ₪ |

א - לוח תאורה סנוקר - 1 - 00020507(0x0)

| סוג תעריף | סוג צריכה | קריאה קודמת | קריאה נוכחית | סה"כ צריכה בקוט"ש | מחיר לקוט"ש בא"ג | סה"כ לתשלום |
|--------------------------|-----------|-------------|--------------|-------------------|------------------|-------------|
| פרטי חשבון עבור תאריכים: | | | 30/09/20 | 01/09/20 | | |
| 777 | פסגה | 213,784.63 | 214,846.17 | 1,061.54 | 45.44 | 482.36 ₪ |
| 778 | גבע | 135,242.37 | 135,717.45 | 475.08 | 37.65 | 178.87 ₪ |
| 779 | שפל | 237,505.54 | 238,235.91 | 730.38 | 31.07 | 226.93 ₪ |

א - לוח מכונות באולינג - 2 - 00020507(0x0)

| סוג תעריף | סוג צריכה | קריאה קודמת | קריאה נוכחית | סה"כ צריכה בקוט"ש | מחיר לקוט"ש בא"ג | סה"כ לתשלום |
|--------------------------|-----------|-------------|--------------|-------------------|------------------|-------------|
| פרטי חשבון עבור תאריכים: | | | 30/09/20 | 01/09/20 | | |
| 777 | פסגה | 83,591.41 | 83,704.24 | 112.83 | 45.44 | 51.27 ₪ |
| 778 | גבע | 51,487.14 | 51,565.00 | 77.86 | 37.65 | 29.31 ₪ |
| 779 | שפל | 53,391.73 | 53,492.35 | 100.62 | 31.07 | 31.26 ₪ |

א - לוח מיזוג באולינג - 8 - 00020507(0x0)

| סוג תעריף | סוג צריכה | קריאה קודמת | קריאה נוכחית | סה"כ צריכה בקוט"ש | מחיר לקוט"ש בא"ג | סה"כ לתשלום |
|--------------------------|-----------|-------------|--------------|-------------------|------------------|-------------|
| פרטי חשבון עבור תאריכים: | | | 30/09/20 | 01/09/20 | | |
| 777 | פסגה | 111,953.72 | 112,086.56 | 132.84 | 45.44 | 60.36 ₪ |
| 778 | גבע | 97,968.21 | 98,027.51 | 59.30 | 37.65 | 22.33 ₪ |
| 779 | שפל | 57,126.64 | 57,237.35 | 110.71 | 31.07 | 34.40 ₪ |





יאטה מס' 3 חדש - 1 - 17312723 (0x0)

| סוג תעריף | סוג צריכה | קריאה קודמת | קריאה נוכחית | סה"כ צריכה בקוט"ש | מחיר לקוט"ש בא"ג | סה"כ לתשלום |
|--------------------------|-----------|-------------|--------------|-------------------|------------------|-------------|
| פרטי חשבון עבור תאריכים: | | | 30/09/20 | 01/09/20 | | |
| 777 | פסגה | 32,652.90 | 35,814.50 | 3,161.60 | 45.44 | 1,436.63 ₪ |
| 778 | גבע | 16,944.80 | 18,229.40 | 1,284.60 | 37.65 | 483.65 ₪ |
| 779 | שפל | 28,075.50 | 29,296.90 | 1,221.40 | 31.07 | 379.49 ₪ |

יאטה מס' 2 חדש - 1 - 17313304 (0x0)

| סוג תעריף | סוג צריכה | קריאה קודמת | קריאה נוכחית | סה"כ צריכה בקוט"ש | מחיר לקוט"ש בא"ג | סה"כ לתשלום |
|--------------------------|-----------|-------------|--------------|-------------------|------------------|-------------|
| פרטי חשבון עבור תאריכים: | | | 30/09/20 | 01/09/20 | | |
| 777 | פסגה | 29,768.90 | 32,562.60 | 2,793.70 | 45.44 | 1,269.46 ₪ |
| 778 | גבע | 15,313.30 | 16,443.40 | 1,130.10 | 37.65 | 425.48 ₪ |
| 779 | שפל | 25,245.90 | 26,302.00 | 1,056.10 | 31.07 | 328.13 ₪ |

סה"כ לדירה:

| פסגה | גבע | שפל | סה"כ | שיא ביקוש |
|------------|------------|------------|------------|-----------|
| 11,857.40 | 4,833.17 | 6,206.35 | 22,896.92 | 40.36 |
| ₪ 5,388.00 | ₪ 1,819.69 | ₪ 1,928.31 | ₪ 9,136.00 | |

סה"כ צריכה
סה"כ לתשלום

| | | |
|------------|--|---------------------|
| 200.95 ₪ | תשלום קבוע | |
| 0.00 ₪ | תשלום עבור גודל חיבור ב-KVA (0x0) | |
| 9,336.95 ₪ | סה"כ לתשלום | לא כולל מע"מ |

התפלגות חיוב בש"ח לפי תעו"ז

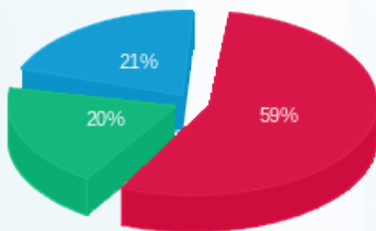

פסגה (₪ 5,388.00)
גבע (₪ 1,819.69)
שפל (₪ 1,928.31)

הסטוריית צריכה בקוט"ש

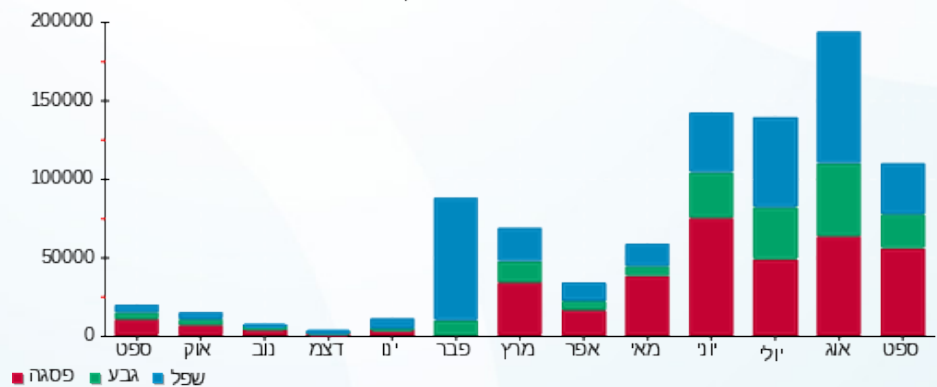



01/10/20 תאריך הפקה:
 30/09/20 תאריך קריאה נוכחית:
 01/09/20 תאריך קריאה קודמת:

שם דייר: בזק
 שם אתר: קניון תלפיות

לקוח/ה נכבד/ה, אנו מתכבדים להגיש את חישוב צריכת החשמל לתקופה 01/09/20 - 30/09/20:

בזק - 8 - 00025039(0x0)

| סוג תעריף | סוג צריכה | קריאה קודמת | קריאה נוכחית | סה"כ צריכה בקוט"ש | מחיר לקוט"ש בא"ג | סה"כ לתשלום |
|--------------------------|-----------|-------------|--------------|-------------------|------------------|-------------|
| פרטי חשבון עבור תאריכים: | | | | | | |
| 777 | פסגה | 01/09/20 | 30/09/20 | 208.82 | 45.44 | 94.89 ₪ |
| 778 | גבע | 3,812.66 | 3,916.16 | 103.49 | 37.65 | 38.96 ₪ |
| 779 | שפל | 13,515.40 | 13,767.09 | 251.70 | 31.07 | 78.20 ₪ |

סה"כ לדייר:

| פסגה | גבע | שפל | סה"כ | שיא ביקוש |
|---------|---------|---------|----------|-----------|
| 208.82 | 103.49 | 251.70 | 564.01 | 1.34 |
| 94.89 ₪ | 38.96 ₪ | 78.20 ₪ | 212.05 ₪ | |

סה"כ צריכה
 סה"כ לתשלום

| | | |
|----------|----------------------------------|--------------|
| 200.95 ₪ | תשלום קבוע | |
| 0.00 ₪ | תשלום עבור גודל חיבור בKVA (0x0) | |
| 413.00 ₪ | סה"כ לתשלום | לא כולל מע"מ |

התפלגות חיוב בש"ח לפי תע"ז

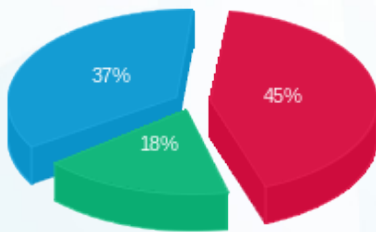

פסגה (94.89 ₪)
 גבע (38.96 ₪)
 שפל (78.20 ₪)

הסטוריית צריכה בקוט"ש

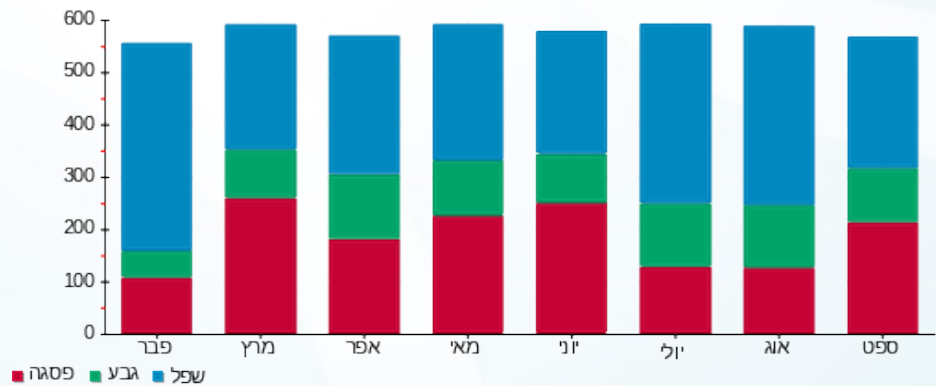



01/10/20 תאריך הפקדה:
 30/09/20 תאריך קריאה נוכחית:
 01/09/20 תאריך קריאה קודמת:

שם דייר: ביוטי קר
 שם אתר: קניון תלפיות

לקוח/ה נכבד/ה, אנו מתכבדים להגיש את חישוב צריכת החשמל לתקופה 01/09/20 - 30/09/20:

ביוטי קר - 7 - 00018369 (0x0)

| סוג תעריף | סוג צריכה | קריאה קודמת | קריאה נוכחית | סה"כ צריכה בקוט"ש | מחיר לקוט"ש בא"ג | סה"כ לתשלום |
|--------------------------|-----------|-------------|--------------|-------------------|------------------|-------------|
| פרטי חשבון עבור תאריכים: | | | | | | |
| 777 | פסגה | 01/09/20 | 30/09/20 | 3,449.39 | 45.44 | 1,567.40 ₪ |
| 778 | גבע | 55,404.03 | 56,191.39 | 787.36 | 37.65 | 296.44 ₪ |
| 779 | שפל | 51,810.40 | 51,974.72 | 164.32 | 31.07 | 51.05 ₪ |

סה"כ לדייר:

| פסגה | גבע | שפל | סה"כ | שיא ביקוש |
|------------|----------|---------|------------|-----------|
| 3,449.39 | 787.36 | 164.32 | 4,401.07 | 25.42 |
| 1,567.40 ₪ | 296.44 ₪ | 51.05 ₪ | 1,914.90 ₪ | |

סה"כ צריכה
 סה"כ לתשלום

| | | |
|------------|----------------------------------|--------------|
| 200.95 ₪ | תשלום קבוע | |
| 0.00 ₪ | תשלום עבור גודל חיבור בKVA (0x0) | |
| 2,115.85 ₪ | סה"כ לתשלום | לא כולל מע"מ |

התפלגות חיוב בש"ח לפי תע"ז

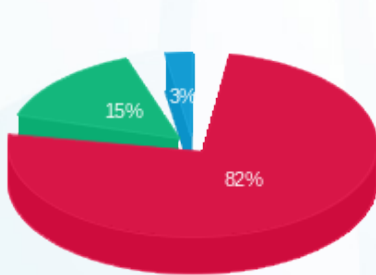

פסגה (1,567.40 ₪)
 גבע (296.44 ₪)
 שפל (51.05 ₪)

הסטוריית צריכה בקוט"ש

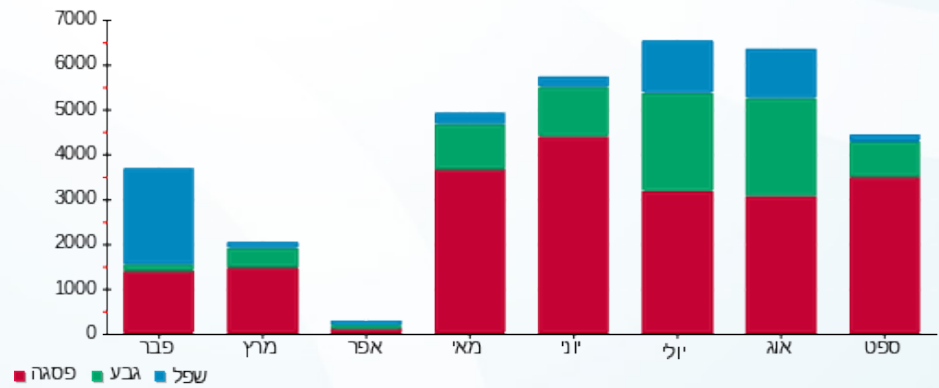

01/10/20 תאריך הפקה:
 30/09/20 תאריך קריאה נוכחית:
 01/09/20 תאריך קריאה קודמת:

שם דייר: בלובריא
 שם אתר: קניון תלפיות

לקוח/ה נכבד/ה, אנו מתכבדים להגיש את חישוב צריכת החשמל לתקופה 01/09/20 - 30/09/20:

בלובריא - 8 - 00009307 (0x0)

| סה"כ לתשלום | מחיר לקוט"ש בא"ג | סה"כ צריכה בקוט"ש | קריאה נוכחית | קריאה קודמת | סוג צריכה | סוג תעריף |
|-------------|------------------|-------------------|--------------|-------------|--------------------------|-----------|
| | | | 30/09/20 | 01/09/20 | פרטי חשבון עבור תאריכים: | |
| ₪ 1.57 | 45.44 | 3.44 | 11,360.99 | 11,357.54 | פסגה | 777 |
| ₪ 0.65 | 37.65 | 1.72 | 3,603.93 | 3,602.21 | גבע | 778 |
| ₪ 1.44 | 31.07 | 4.63 | 8,181.57 | 8,176.94 | שפל | 779 |

סה"כ לדייר:

| שיא ביקוש | סה"כ | שפל | גבע | פסגה |
|-----------|--------|--------|--------|--------|
| 0.02 | 9.80 | 4.63 | 1.72 | 3.44 |
| | ₪ 3.65 | ₪ 1.44 | ₪ 0.65 | ₪ 1.57 |

סה"כ צריכה
 סה"כ לתשלום

| | | |
|----------|---|---------------------|
| ₪ 200.95 | תשלום קבוע | |
| ₪ 0.00 | תשלום עבור גודל חיבור בKVA (0x0) | |
| ₪ 204.60 | סה"כ לתשלום | לא כולל מע"מ |

התפלגות חיוב בש"ח לפי תעו"ז

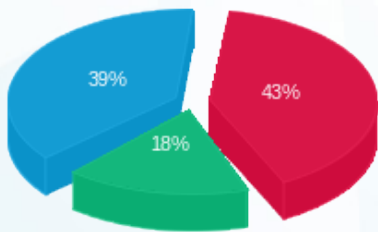

פסגה (₪ 1.57)
 גבע (₪ 0.65)
 שפל (₪ 1.44)

הסטוריית צריכה בקוט"ש

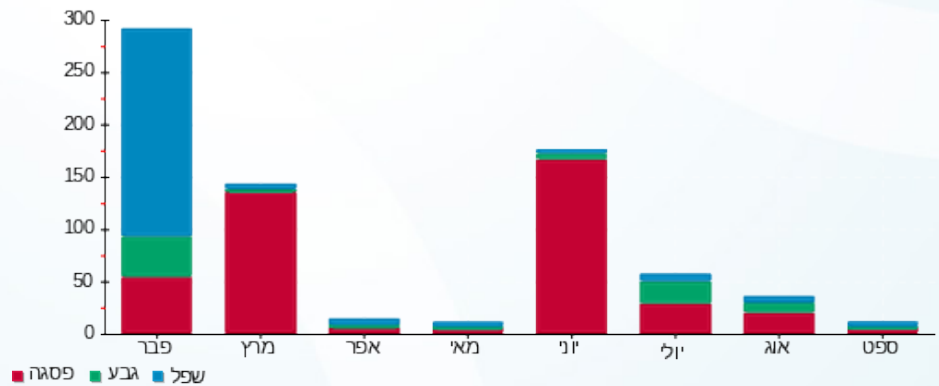

01/10/20 תאריך הפקה:
 30/09/20 תאריך קריאה נוכחית:
 01/09/20 תאריך קריאה קודמת:

שם דייר: בנק דיסקונט
 שם אתר: קניון תלפיות

לקוח/ה נכבד/ה, אנו מתכבדים להגיש את חישוב צריכת החשמל לתקופה 01/09/20 - 30/09/20:

בנק דיסקונט - 4 - 00020507(0x0)

| סוג תעריף | סוג צריכה | קריאה קודמת | קריאה נוכחית | סה"כ צריכה בקוט"ש | מחיר לקוט"ש בא"ג | סה"כ לתשלום |
|--------------------------|-----------|-------------|--------------|-------------------|------------------|-------------|
| פרטי חשבון עבור תאריכים: | | | 30/09/20 | 01/09/20 | | |
| 777 | פסגה | 434,123.35 | 438,181.21 | 4,057.87 | 45.44 | 1,843.90 ₪ |
| 778 | גבע | 205,508.91 | 206,734.59 | 1,225.68 | 37.65 | 461.47 ₪ |
| 779 | שפל | 173,904.02 | 176,268.83 | 2,364.81 | 31.07 | 734.75 ₪ |

שלט בנק דיסקונט - 7 - 00021937(0x0)

| סוג תעריף | סוג צריכה | קריאה קודמת | קריאה נוכחית | סה"כ צריכה בקוט"ש | מחיר לקוט"ש בא"ג | סה"כ לתשלום |
|--------------------------|-----------|-------------|--------------|-------------------|------------------|-------------|
| פרטי חשבון עבור תאריכים: | | | 30/09/20 | 01/09/20 | | |
| 777 | פסגה | 4,238.64 | 4,466.34 | 227.70 | 45.44 | 103.47 ₪ |
| 778 | גבע | 2,200.95 | 2,313.90 | 112.94 | 37.65 | 42.52 ₪ |
| 779 | שפל | 7,233.24 | 7,508.92 | 275.68 | 31.07 | 85.65 ₪ |

סה"כ לדירה:

| פסגה | גבע | שפל | סה"כ | שיא ביקוש |
|------------|----------|----------|------------|-----------|
| 4,285.57 | 1,338.62 | 2,640.49 | 8,264.68 | 21.40 |
| 1,947.36 ₪ | 503.99 ₪ | 820.40 ₪ | 3,271.75 ₪ | |

| | | |
|------------|---|---------------------|
| 200.95 ₪ | תשלום קבוע | |
| 0.00 ₪ | תשלום עבור גודל חיבור בKVA (0x0) | |
| 3,472.70 ₪ | סה"כ לתשלום | לא כולל מע"מ |

התפלגות חיוב בש"ח לפי תע"ז

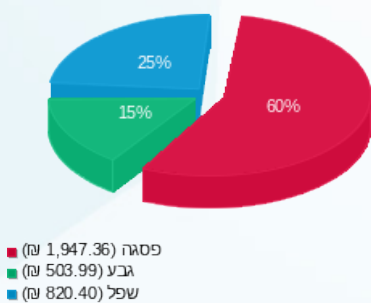

הסטוריית צריכה בקוט"ש

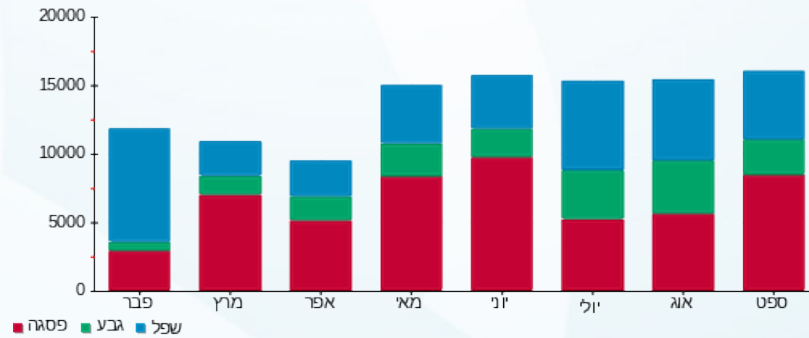



01/10/20 תאריך הפקדה:
 30/09/20 תאריך קריאה נוכחית:
 01/09/20 תאריך קריאה קודמת:

שם דייר: גולברי 2010005
 שם אתר: קניון תלפיות

לקוח/ה נכבד/ה, אנו מתכבדים להגיש את חישוב צריכת החשמל לתקופה **01/09/20 - 30/09/20**:

גולברי 2010005 - 4 - 00020607 (0x0)

| סוג תעריף | סוג צריכה | קריאה קודמת | קריאה נוכחית | סה"כ צריכה בקוט"ש | מחיר לקוט"ש בא"ג | סה"כ לתשלום |
|--------------------------|-----------|-------------|--------------|-------------------|------------------|-------------|
| פרטי חשבון עבור תאריכים: | | | | | | |
| 777 | פסגה | 01/09/20 | 30/09/20 | 2,068.91 | 45.44 | 940.11 ₪ |
| 778 | גבע | 165,510.78 | 166,148.16 | 637.38 | 37.65 | 239.97 ₪ |
| 779 | שפל | 231,328.70 | 231,847.81 | 519.10 | 31.07 | 161.28 ₪ |

סה"כ לדייר:

| פסגה | גבע | שפל | סה"כ | שיא ביקוש |
|----------|----------|----------|------------|-----------|
| 2,068.91 | 637.38 | 519.10 | 3,225.39 | 14.37 |
| 940.11 ₪ | 239.97 ₪ | 161.28 ₪ | 1,341.37 ₪ | |

סה"כ צריכה
 סה"כ לתשלום

| | | |
|------------|---|---------------------|
| 200.95 ₪ | תשלום קבוע | |
| 0.00 ₪ | תשלום עבור גודל חיבור בKVA (0x0) | |
| 1,542.32 ₪ | סה"כ לתשלום | לא כולל מע"מ |

התפלגות חיוב בש"ח לפי תעו"ז

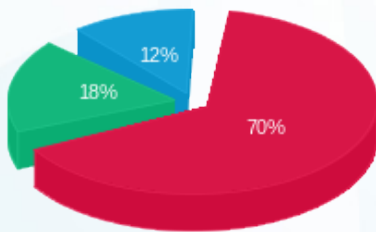

■ פסגה (940.11 ₪)
 ■ גבע (239.97 ₪)
 ■ שפל (161.28 ₪)

הסטוריית צריכה בקוט"ש

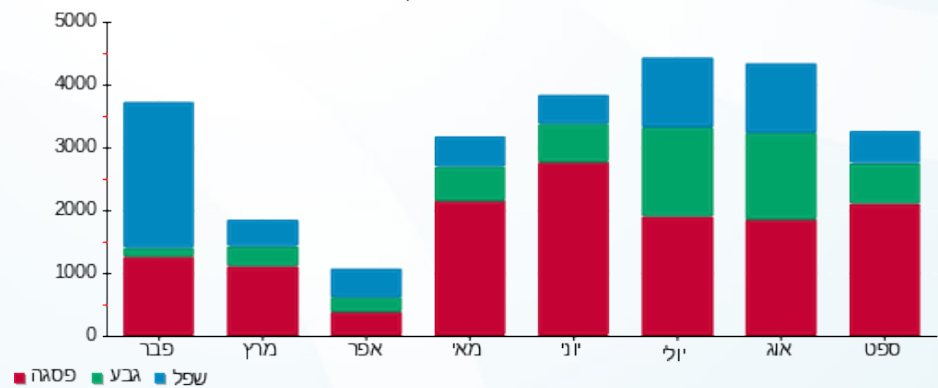



01/10/20 תאריך הפקדה:
 30/09/20 תאריך קריאה נוכחית:
 01/09/20 תאריך קריאה קודמת:

שם דייר: הוט מוביל 2010006
 שם אתר: קניון תלפיות

לקוח/ה נכבד/ה, אנו מתכבדים להגיש את חישוב צריכת החשמל לתקופה **01/09/20 - 30/09/20**:

הוט מוביל 2010006 - 7 - 00020607 (0x0)

| סוג תעריף | סוג צריכה | קריאה קודמת | קריאה נוכחית | סה"כ צריכה בקוט"ש | מחיר לקוט"ש בא"ג | סה"כ לתשלום |
|-----------|-----------|-------------|--------------|--------------------------|------------------|-------------|
| | | 01/09/20 | 30/09/20 | פרטי חשבון עבור תאריכים: | | |
| 777 | פסגה | 841,795.45 | 852,454.43 | 10,658.99 | 45.44 | 4,843.44 ₪ |
| 778 | גבע | 261,498.28 | 264,185.59 | 2,687.32 | 37.65 | 1,011.77 ₪ |
| 779 | שפל | 505,730.18 | 510,070.07 | 4,339.89 | 31.07 | 1,348.40 ₪ |

סה"כ לדייר:

| פסגה | גבע | שפל | סה"כ | שיא ביקוש |
|------------|------------|------------|------------|-----------|
| 10,658.99 | 2,687.32 | 4,339.89 | 17,686.19 | 74.20 |
| 4,843.44 ₪ | 1,011.77 ₪ | 1,348.40 ₪ | 7,203.62 ₪ | |

סה"כ צריכה
 סה"כ לתשלום

| | | |
|------------|---|---------------------|
| 200.95 ₪ | תשלום קבוע | |
| 0.00 ₪ | תשלום עבור גודל חיבור בKVA (0x0) | |
| 7,404.57 ₪ | סה"כ לתשלום | לא כולל מע"מ |

התפלגות חיוב בש"ח לפי תעו"ז

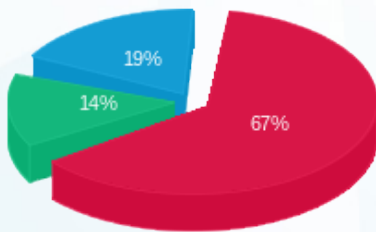

■ פסגה (4,843.44 ₪)
 ■ גבע (1,011.77 ₪)
 ■ שפל (1,348.40 ₪)

הסטוריית צריכה בקוט"ש

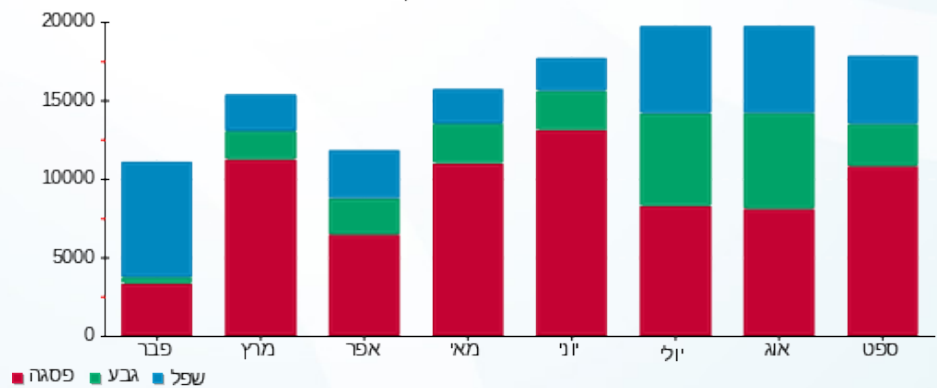



01/10/20 תאריך הפקדה:
 30/09/20 תאריך קריאה נוכחית:
 01/09/20 תאריך קריאה קודמת:

שם דייר: הזנה חדר פארטנר
 שם אתר: קניון תלפיות

לקוח/ה נכבד/ה, אנו מתכבדים להגיש את חישוב צריכת החשמל לתקופה 01/09/20 - 30/09/20:

הזנה חדר פארטנר - 3 - 19093452 (3x160)

| סה"כ לתשלום | מחיר לקוט"ש בא"ג | סה"כ צריכה בקוט"ש | קריאה נוכחית | קריאה קודמת | סוג צריכה | סוג תעריף |
|-------------|------------------|-------------------|--------------|-------------|-----------|--------------------------|
| | | | 30/09/20 | 01/09/20 | | פרטי חשבון עבור תאריכים: |
| ₪ 3.23 | 45.44 | 7.10 | 33.30 | 26.20 | פסגה | 777 |
| ₪ 1.32 | 37.65 | 3.50 | 14.40 | 10.90 | גבע | 778 |
| ₪ 2.67 | 31.07 | 8.60 | 33.30 | 24.70 | שפל | 779 |

סה"כ לדייר:

| שיא ביקוש | סה"כ | שפל | גבע | פסגה |
|-----------|--------|--------|--------|--------|
| 0.03 | 19.20 | 8.60 | 3.50 | 7.10 |
| | ₪ 7.22 | ₪ 2.67 | ₪ 1.32 | ₪ 3.23 |

סה"כ צריכה
 סה"כ לתשלום

| | | |
|----------|---|---------------------|
| ₪ 200.95 | תשלום קבוע | |
| ₪ 17.15 | תשלום עבור גודל חיבור בKVA (3x160) | |
| ₪ 225.32 | סה"כ לתשלום | לא כולל מע"מ |

התפלגות חיוב בש"ח לפי תעו"ז

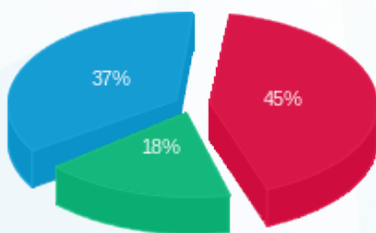

פסגה (₪ 3.23) ■
 גבע (₪ 1.32) ■
 שפל (₪ 2.67) ■

הסטוריית צריכה בקוט"ש

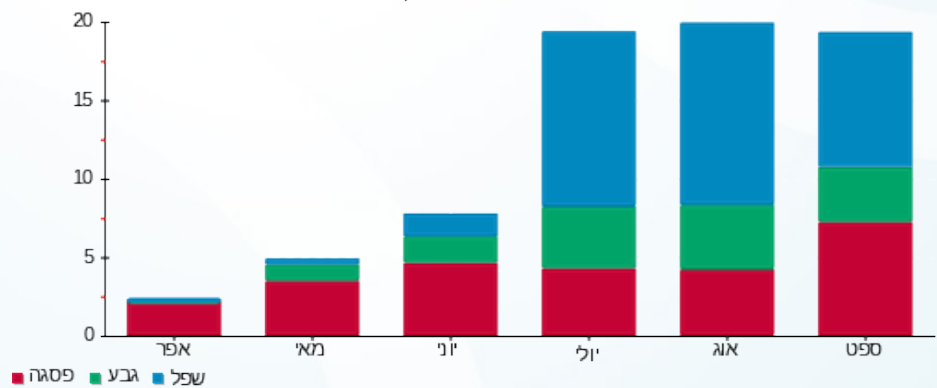

פסגה ■ גבע ■ שפל



01/10/20 תאריך הפקדה:
 30/09/20 תאריך קריאה נוכחית:
 01/09/20 תאריך קריאה קודמת:

שם דייר: חניונים ראשי
 שם אתר: קניון תלפיות

לקוח/ה נכבד/ה, אנו מתכבדים להגיש את חישוב צריכת החשמל לתקופה 01/09/20 - 30/09/20:

חניונים ראשי - 2 - 00025039 (0x0)

| סה"כ לתשלום | מחיר לקוט"ש בא"ג | סה"כ צריכה בקוט"ש | קריאה נוכחית | קריאה קודמת | סוג צריכה | סוג תעריף |
|-------------|------------------|-------------------|--------------|--------------|--------------------------|-----------|
| | | | 30/09/20 | 01/09/20 | פרטי חשבון עבור תאריכים: | |
| ₪ 3,181.02 | 45.44 | 7,000.48 | 1,107,300.94 | 1,100,300.46 | פסגה | 777 |
| ₪ 1,124.69 | 37.65 | 2,987.22 | 564,762.00 | 561,774.78 | גבע | 778 |
| ₪ 1,561.03 | 31.07 | 5,024.24 | 1,199,863.46 | 1,194,839.22 | שפל | 779 |

סה"כ לדייר:

| שיא ביקוש | סה"כ | שפל | גבע | פסגה | סה"כ צריכה |
|-----------|------------|------------|------------|------------|-------------|
| 33.48 | 15,011.94 | 5,024.24 | 2,987.22 | 7,000.48 | סה"כ לתשלום |
| | ₪ 5,866.74 | ₪ 1,561.03 | ₪ 1,124.69 | ₪ 3,181.02 | |

| | | |
|------------|---|---------------------|
| ₪ 200.95 | תשלום קבוע | |
| ₪ 0.00 | תשלום עבור גודל חיבור בKVA (0x0) | |
| ₪ 6,067.69 | סה"כ לתשלום | לא כולל מע"מ |

התפלגות חיוב בש"ח לפי תע"ז

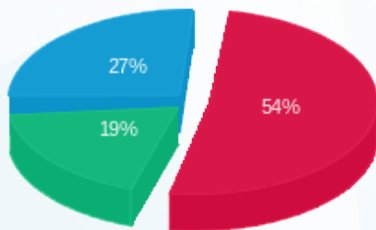

■ פסגה (₪ 3,181.02)
 ■ גבע (₪ 1,124.69)
 ■ שפל (₪ 1,561.03)

הסטוריית צריכה בקוט"ש

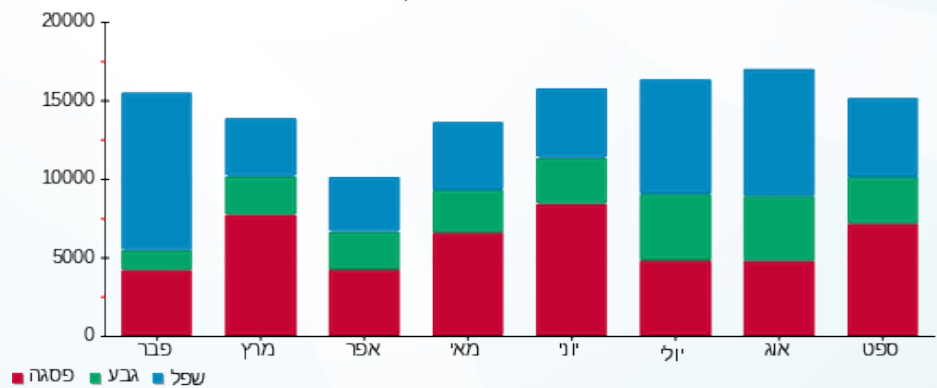



01/10/20 תאריך הפקה:
 30/09/20 תאריך קריאה נוכחית:
 01/09/20 תאריך קריאה קודמת:

שם דייר: טים קרטינג 2010017
שם אתר: קניון תלפיות

לקוח/ה נכבד/ה, אנו מתכבדים להגיש את חישוב צריכת החשמל לתקופה 01/09/20 - 30/09/20:

טים קרטינג 2010017 - 2 - (0x0)00009307

| סוג תעריף | סוג צריכה | קריאה קודמת | קריאה נוכחית | סה"כ צריכה בקוט"ש | מחיר לקוט"ש בא"ג | סה"כ לתשלום |
|--------------------------|-----------|-------------|--------------|-------------------|------------------|-------------|
| פרטי חשבון עבור תאריכים: | | | | | | |
| 777 | פסגה | 01/09/20 | 30/09/20 | 648.52 | 45.44 | 294.69 ₪ |
| 778 | גבע | 16,934.98 | 17,274.76 | 339.78 | 37.65 | 127.93 ₪ |
| 779 | שפל | 34,169.13 | 34,746.26 | 577.14 | 31.07 | 179.32 ₪ |

טים קרטינג 16225063 - 1 - (0x0)16225063

| סוג תעריף | סוג צריכה | קריאה קודמת | קריאה נוכחית | סה"כ צריכה בקוט"ש | מחיר לקוט"ש בא"ג | סה"כ לתשלום |
|--------------------------|-----------|-------------|--------------|-------------------|------------------|-------------|
| פרטי חשבון עבור תאריכים: | | | | | | |
| 777 | פסגה | 01/09/20 | 30/09/20 | 721.40 | 45.44 | 327.80 ₪ |
| 778 | גבע | 9,793.10 | 10,124.30 | 331.20 | 37.65 | 124.70 ₪ |
| 779 | שפל | 27,818.70 | 28,494.30 | 675.60 | 31.07 | 209.91 ₪ |

קארטינג חניון מינוס 4 - 1 - (3x40)17313163

| סוג תעריף | סוג צריכה | קריאה קודמת | קריאה נוכחית | סה"כ צריכה בקוט"ש | מחיר לקוט"ש בא"ג | סה"כ לתשלום |
|--------------------------|-----------|-------------|--------------|-------------------|------------------|-------------|
| פרטי חשבון עבור תאריכים: | | | | | | |
| 777 | פסגה | 01/09/20 | 30/09/20 | 1,295.40 | 45.44 | 588.63 ₪ |
| 778 | גבע | 2,438.40 | 2,900.10 | 461.70 | 37.65 | 173.83 ₪ |
| 779 | שפל | 3,756.70 | 4,609.30 | 852.60 | 31.07 | 264.90 ₪ |

סה"כ לדייר:

| פסגה | גבע | שפל | סה"כ | שיא ביקוש |
|------------|----------|----------|------------|-----------|
| 2,665.32 | 1,132.68 | 2,105.34 | 5,903.33 | 9.17 |
| 1,211.12 ₪ | 426.45 ₪ | 654.13 ₪ | 2,291.70 ₪ | |

סה"כ צריכה
סה"כ לתשלום

| | | |
|------------|--|---------------------|
| 200.95 ₪ | תשלום קבוע | |
| 4.29 ₪ | תשלום עבור גודל חיבור בKVA (3x40) | |
| 2,496.94 ₪ | סה"כ לתשלום | לא כולל מע"מ |





התפלגות חיוב בש"ח לפי תעו"ז

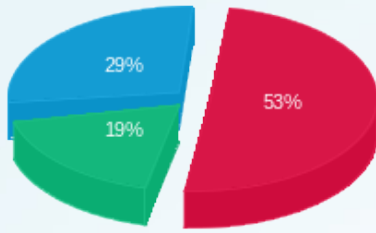

פסגה (1,211.12 ש"ח)
 גבע (426.45 ש"ח)
 שפל (654.13 ש"ח)

הסטוריית צריכה בקוט"ש

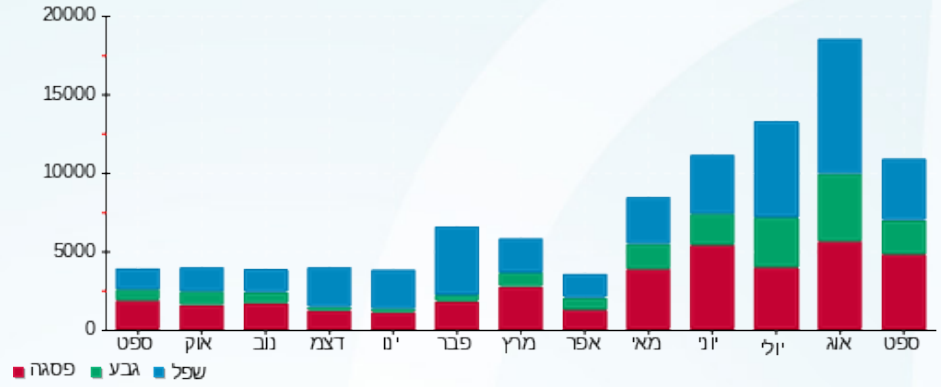



01/10/20 תאריך הפקדה:
 30/09/20 תאריך קריאה נוכחית:
 01/09/20 תאריך קריאה קודמת:

שם דייר: יהונתן פרונט - רפדיה 2010014
 שם אתר: קניון תלפיות

לקוח/ה נכבד/ה, אנו מתכבדים להגיש את חישוב צריכת החשמל לתקופה 01/09/20 - 30/09/20:

יהונתן פרונט - רפדיה 2010014 - 5 - 00020607 (0x0)

| סה"כ לתשלום | מחיר לקוט"ש בא"ג | סה"כ צריכה בקוט"ש | קריאה נוכחית | קריאה קודמת | סוג צריכה | סוג תעריף |
|-------------|------------------|-------------------|--------------|-------------|-----------|--------------------------|
| | | | 30/09/20 | 01/09/20 | | פרטי חשבון עבור תאריכים: |
| ₪ 3.38 | 45.44 | 7.44 | 421.08 | 413.64 | פסגה | 777 |
| ₪ 0.19 | 37.65 | 0.51 | 41.18 | 40.67 | גבע | 778 |
| ₪ 0.00 | 31.07 | 0.0005 | 83.80 | 83.80 | שפל | 779 |

סה"כ לדייר:

| שיא ביקוש | סה"כ | שפל | גבע | פסגה |
|-----------|--------|--------|--------|--------|
| 1.61 | 7.95 | 0.0005 | 0.51 | 7.44 |
| | ₪ 3.57 | ₪ 0.00 | ₪ 0.19 | ₪ 3.38 |

סה"כ צריכה
 סה"כ לתשלום

| | | |
|----------|---|---------------------|
| ₪ 200.95 | תשלום קבוע | |
| ₪ 0.00 | תשלום עבור גודל חיבור בKVA (0x0) | |
| ₪ 204.52 | סה"כ לתשלום | לא כולל מע"מ |

התפלגות חיוב בש"ח לפי תעו"ז

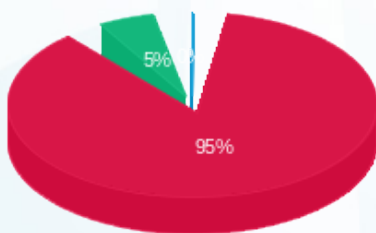

פסגה (₪ 3.38)
 גבע (₪ 0.19)
 שפל (₪ 0.0002)

הסטוריית צריכה בקוט"ש

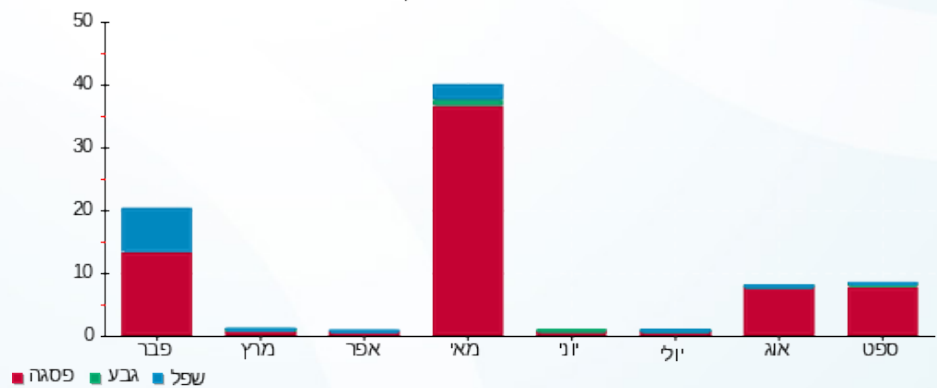

01/10/20 תאריך הפקה:
 30/09/20 תאריך קריאה נוכחית:
 01/09/20 תאריך קריאה קודמת:

שם דייר: יוניון מוטורס עמדת טעינה
 שם אתר: קניון תלפיות

לקוח/ה נכבד/ה, אנו מתכבדים להגיש את חישוב צריכת החשמל לתקופה 01/09/20 - 30/09/20:

יוניון מוטורס עמדת טעינה - 1 - 17313116(0x0)

| סה"כ לתשלום | מחיר לקוט"ש בא"ג | סה"כ צריכה בקוט"ש | קריאה נוכחית | קריאה קודמת | סוג צריכה | סוג תעריף |
|-------------|------------------|-------------------|--------------|-------------|-----------|--------------------------|
| | | | 30/09/20 | 01/09/20 | | פרטי חשבון עבור תאריכים: |
| ₪ 1.54 | 45.44 | 3.40 | 39.00 | 35.60 | פסגה | 777 |
| ₪ 4.63 | 37.65 | 12.30 | 23.60 | 11.30 | גבע | 778 |
| ₪ 4.51 | 31.07 | 14.50 | 61.70 | 47.20 | שפל | 779 |

סה"כ לדייר:

| שיא ביקוש | סה"כ | שפל | גבע | פסגה |
|-----------|---------|--------|--------|--------|
| 7.16 | 30.20 | 14.50 | 12.30 | 3.40 |
| | ₪ 10.68 | ₪ 4.51 | ₪ 4.63 | ₪ 1.54 |

סה"כ צריכה
 סה"כ לתשלום

| | | |
|----------|---|---------------------|
| ₪ 200.95 | תשלום קבוע | |
| ₪ 0.00 | תשלום עבור גודל חיבור בKVA (0x0) | |
| ₪ 211.63 | סה"כ לתשלום | לא כולל מע"מ |

התפלגות חיוב בש"ח לפי תעו"ז

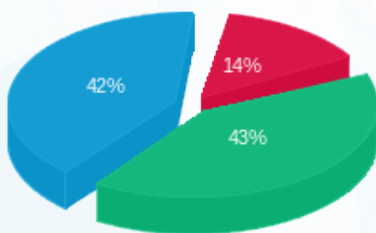

פסגה (₪ 1.54)
 גבע (₪ 4.63)
 שפל (₪ 4.51)

הסטוריית צריכה בקוט"ש

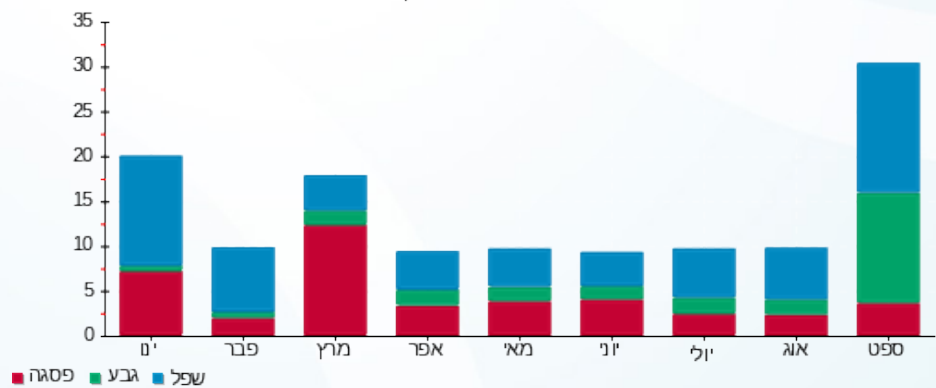



01/10/20 תאריך הפקדה:
 30/09/20 תאריך קריאה נוכחית:
 01/09/20 תאריך קריאה קודמת:

שם דייר: ישראל שטייניץ
 שם אתר: קניון תלפיות

לקוח/ה נכבד/ה, אנו מתכבדים להגיש את חישוב צריכת החשמל לתקופה 01/09/20 - 30/09/20:

ישראל שטייניץ - 5 - 00020507 (0x0)

| סה"כ לתשלום | מחיר לקוט"ש בא"ג | סה"כ צריכה בקוט"ש | קריאה נוכחית | קריאה קודמת | סוג צריכה | סוג תעריף |
|-------------|------------------|-------------------|--------------|-------------|-----------|--------------------------|
| | | | 30/09/20 | 01/09/20 | | פרטי חשבון עבור תאריכים: |
| ₪ 453.10 | 45.44 | 997.14 | 72,163.09 | 71,165.95 | פסגה | 777 |
| ₪ 110.54 | 37.65 | 293.60 | 51,162.92 | 50,869.32 | גבע | 778 |
| ₪ 238.26 | 31.07 | 766.84 | 31,480.37 | 30,713.53 | שפל | 779 |

סה"כ לדייר:

| שיא ביקוש | סה"כ | שפל | גבע | פסגה |
|-----------|----------|----------|----------|----------|
| 9.87 | 2,057.58 | 766.84 | 293.60 | 997.14 |
| | ₪ 801.90 | ₪ 238.26 | ₪ 110.54 | ₪ 453.10 |

סה"כ צריכה
 סה"כ לתשלום

| | | |
|------------|---|---------------------|
| ₪ 200.95 | תשלום קבוע | |
| ₪ 0.00 | תשלום עבור גודל חיבור בKVA (0x0) | |
| ₪ 1,002.85 | סה"כ לתשלום | לא כולל מע"מ |

התפלגות חיוב בש"ח לפי תעו"ז

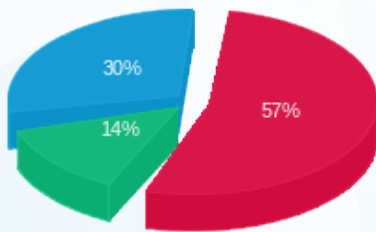

■ פסגה (₪ 453.10)
 ■ גבע (₪ 110.54)
 ■ שפל (₪ 238.26)

הסטוריית צריכה בקוט"ש

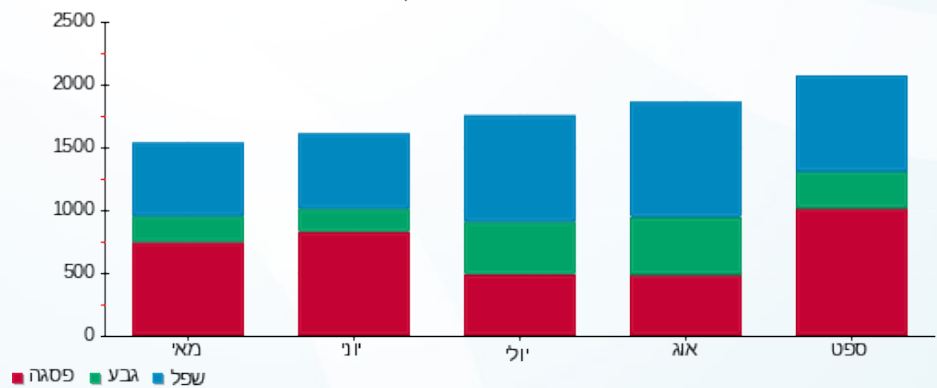

01/10/20 תאריך הפקה:
 30/09/20 תאריך קריאה נוכחית:
 01/09/20 תאריך קריאה קודמת:

שם דייר: מ"א מכונות
 שם אתר: קניון תלפיות

לקוח/ה נכבד/ה, אנו מתכבדים להגיש את חישוב צריכת החשמל לתקופה 01/09/20 - 30/09/20:

מ"א מכונות - 2 - 00021937(0x0)

| סוג תעריף | סוג צריכה | קריאה קודמת | קריאה נוכחית | סה"כ צריכה בקוט"ש | מחיר לקוט"ש בא"ג | סה"כ לתשלום |
|--------------------------|-----------|-------------|--------------|-------------------|------------------|--------------|
| פרטי חשבון עבור תאריכים: | | | | | | |
| 777 | פסגה | 01/09/20 | 30/09/20 | 0.00 | 45.44 | 181,676.70 ₪ |
| 778 | גבע | 01/09/20 | 30/09/20 | 0.00 | 37.65 | 74,584.26 ₪ |
| 779 | שפל | 01/09/20 | 30/09/20 | 0.00 | 31.07 | 96,435.02 ₪ |

סה"כ לדייר:

| פסגה | גבע | שפל | סה"כ | שיא ביקוש |
|--------|--------|--------|--------|-----------|
| 0.00 | 0.00 | 0.00 | 0.00 | |
| 0.00 ₪ | 0.00 ₪ | 0.00 ₪ | 0.00 ₪ | |

סה"כ צריכה
 סה"כ לתשלום

| | | |
|----------|---|---------------------|
| 200.95 ₪ | תשלום קבוע | |
| 0.00 ₪ | תשלום עבור גודל חיבור KVA ב(0x0) | |
| 200.95 ₪ | סה"כ לתשלום | לא כולל מע"מ |

התפלגות חיוב בש"ח לפי תעו"ז

פסגה (0.00 ₪) ■
 גבע (0.00 ₪) ■
 שפל (0.00 ₪) ■

הסטוריית צריכה בקוט"ש

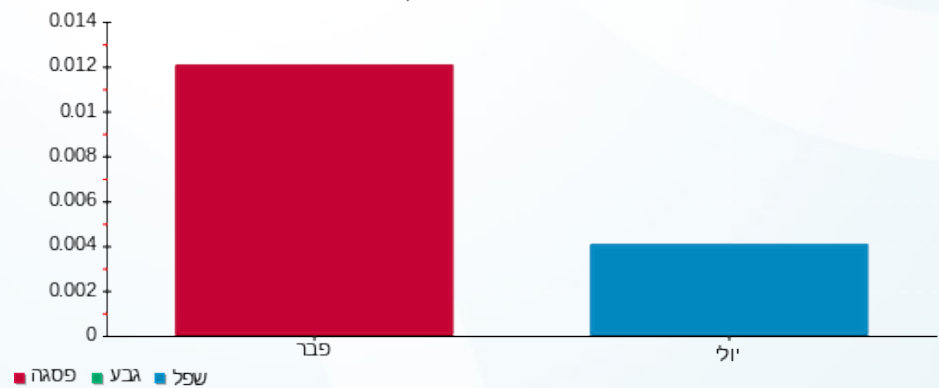

01/10/20 תאריך הפקה:
 30/09/20 תאריך קריאה נוכחית:
 01/09/20 תאריך קריאה קודמת:

שם דייר: מונה כניסה חברת חשמל
 שם אתר: קניון תלפיות

לקוח/ה נכבד/ה, אנו מתכבדים להגיש את חישוב צריכת החשמל לתקופה 01/09/20 - 30/09/20:

ראשי שנאי 1 - 1 - 00025039(0x0)

| סוג תעריף | סוג צריכה | קריאה קודמת | קריאה נוכחית | סה"כ צריכה בקוט"ש | מחיר לקוט"ש בא"ג | סה"כ לתשלום |
|--------------------------|-----------|--------------|--------------|-------------------|------------------|-------------|
| פרטי חשבון עבור תאריכים: | | | 01/09/20 | 30/09/20 | | |
| 777 | פסגה | 7,451,168.04 | 7,501,729.32 | 50,561.28 | 45.44 | 22,975.05 ₪ |
| 778 | גבע | 3,276,082.64 | 3,292,902.20 | 16,819.56 | 37.65 | 6,332.56 ₪ |
| 779 | שפל | 5,308,105.76 | 5,329,119.36 | 21,013.60 | 31.07 | 6,528.93 ₪ |

ראשי שנאי 2 - 5 - 00025039(0x0)

| סוג תעריף | סוג צריכה | קריאה קודמת | קריאה נוכחית | סה"כ צריכה בקוט"ש | מחיר לקוט"ש בא"ג | סה"כ לתשלום |
|--------------------------|-----------|--------------|--------------|-------------------|------------------|-------------|
| פרטי חשבון עבור תאריכים: | | | 01/09/20 | 30/09/20 | | |
| 777 | פסגה | 7,461,683.56 | 7,512,528.24 | 50,844.68 | 45.44 | 23,103.82 ₪ |
| 778 | גבע | 3,288,467.56 | 3,305,495.24 | 17,027.68 | 37.65 | 6,410.92 ₪ |
| 779 | שפל | 5,389,328.60 | 5,411,011.88 | 21,683.28 | 31.07 | 6,737.00 ₪ |

שופרסל בע"מ 2010003 - 1 - 00025196(0x0)

| סוג תעריף | סוג צריכה | קריאה קודמת | קריאה נוכחית | סה"כ צריכה בקוט"ש | מחיר לקוט"ש בא"ג | סה"כ לתשלום |
|--------------------------|-----------|---------------|---------------|-------------------|------------------|-------------|
| פרטי חשבון עבור תאריכים: | | | 01/09/20 | 30/09/20 | | |
| 777 | פסגה | 15,920,663.76 | 16,036,213.00 | 115,549.24 | 45.44 | 52,505.57 ₪ |
| 778 | גבע | 10,283,581.80 | 10,326,782.56 | 43,200.76 | 37.65 | 16,265.09 ₪ |
| 779 | שפל | 17,192,198.00 | 17,281,715.08 | 89,517.08 | 31.07 | 27,812.96 ₪ |

סה"כ לדייר:

| פסגה | גבע | שפל | סה"כ | שיא ביקוש |
|-------------|-------------|-------------|--------------|-----------|
| 216,955.20 | 77,048.00 | 132,213.96 | 426,217.16 | 665.52 |
| ₪ 98,584.44 | ₪ 29,008.57 | ₪ 41,078.88 | ₪ 168,671.89 | |

סה"כ צריכה
 סה"כ לתשלום

| | | |
|--------------|----------------------------------|--------------|
| 0.00 ₪ | תשלום קבוע | |
| 0.00 ₪ | תשלום עבור גודל חיבור בKVA (0x0) | |
| 168,671.89 ₪ | סה"כ לתשלום | לא כולל מע"מ |



התפלגות חיוב בש"ח לפי תעו"ז

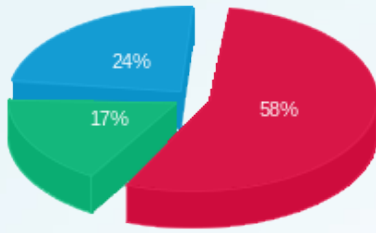

פסגה (98,584.44 ש"ח)
 גבע (29,008.57 ש"ח)
 שפל (41,078.88 ש"ח)

הסטוריית צריכה בקוט"ש

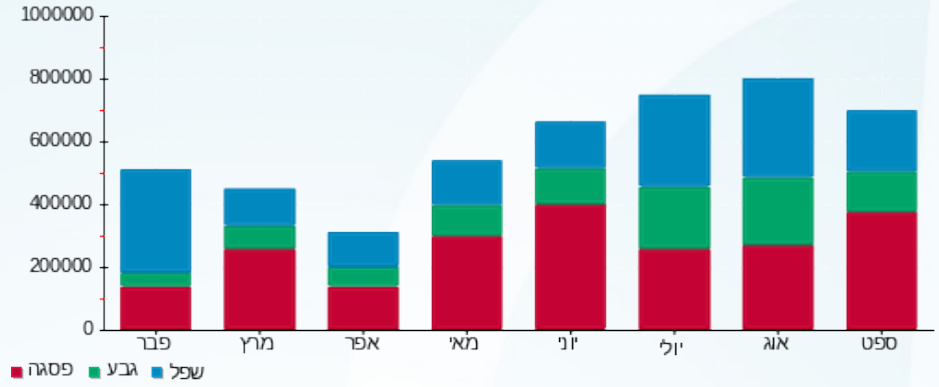



01/10/20 תאריך הפקדה:
 30/09/20 תאריך קריאה נוכחית:
 01/09/20 תאריך קריאה קודמת:

שם דייר: מחשבים בעמ KSP
 שם אתר: קניון תלפיות

לקוח/ה נכבד/ה, אנו מתכבדים להגיש את חישוב צריכת החשמל לתקופה 01/09/20 - 30/09/20:

מחשבים בעמ 7 - (0x0)00020507 KSP

| סה"כ לתשלום | מחיר לקוט"ש בא"ג | סה"כ צריכה בקוט"ש | קריאה נוכחית | קריאה קודמת | סוג צריכה | סוג תעריף |
|-------------|------------------|-------------------|--------------|-------------|-----------|--------------------------|
| | | | 30/09/20 | 01/09/20 | | פרטי חשבון עבור תאריכים: |
| 1,128.14 ₪ | 45.44 | 2,482.70 | 256,406.14 | 253,923.44 | פסגה | 777 |
| 158.46 ₪ | 37.65 | 420.88 | 177,720.72 | 177,299.84 | גבע | 778 |
| 60.44 ₪ | 31.07 | 194.52 | 67,179.87 | 66,985.35 | שפל | 779 |

סה"כ לדייר:

| שיא ביקוש | סה"כ | שפל | גבע | פסגה |
|-----------|------------|---------|----------|------------|
| 13.64 | 3,098.10 | 194.52 | 420.88 | 2,482.70 |
| | 1,347.04 ₪ | 60.44 ₪ | 158.46 ₪ | 1,128.14 ₪ |

סה"כ צריכה
 סה"כ לתשלום

| | | |
|------------|---|---------------------|
| 200.95 ₪ | תשלום קבוע | |
| 0.00 ₪ | תשלום עבור גודל חיבור בKVA (0x0) | |
| 1,547.99 ₪ | סה"כ לתשלום | לא כולל מע"מ |

התפלגות חיוב בש"ח לפי תעו"ז

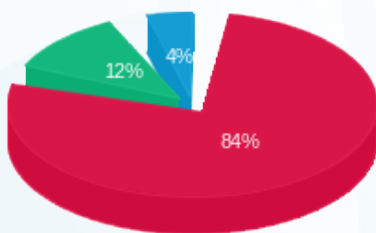

■ פסגה (1,128.14 ₪)
 ■ גבע (158.46 ₪)
 ■ שפל (60.44 ₪)

הסטוריית צריכה בקוט"ש

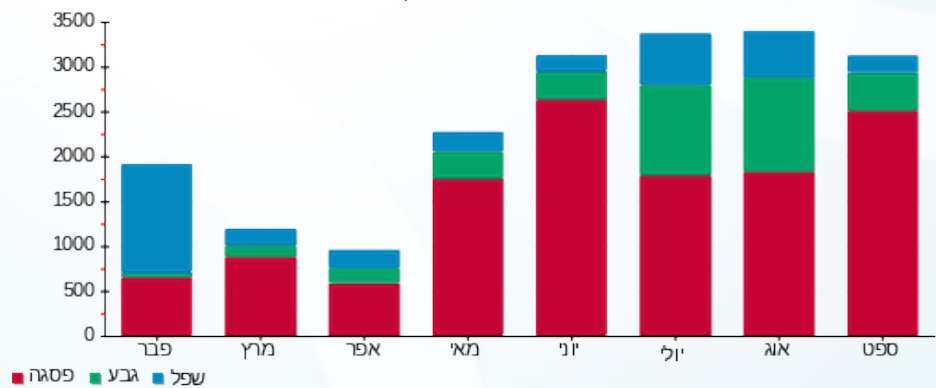



01/10/20 תאריך הפקה:
 30/09/20 תאריך קריאה נוכחית:
 01/09/20 תאריך קריאה קודמת:

שם דייר: משרדי ניהול
 שם אתר: קניון תלפיות

לקוח/ה נכבד/ה, אנו מתכבדים להגיש את חישוב צריכת החשמל לתקופה 01/09/20 - 30/09/20:

משרדי ניהול - 3 - (0x0)00025039

| סה"כ לתשלום | מחיר לקוט"ש בא"ג | סה"כ צריכה בקוט"ש | קריאה נוכחית | קריאה קודמת | סוג צריכה | סוג תעריף |
|-------------|------------------|-------------------|--------------|-------------|-----------|--------------------------|
| | | | 30/09/20 | 01/09/20 | | פרטי חשבון עבור תאריכים: |
| ₪ 531.75 | 45.44 | 1,170.23 | 20,019.10 | 18,848.88 | פסגה | 777 |
| ₪ 141.75 | 37.65 | 376.50 | 8,929.89 | 8,553.39 | גבע | 778 |
| ₪ 206.84 | 31.07 | 665.72 | 24,066.68 | 23,400.96 | שפל | 779 |

סה"כ לדייר:

| שיא ביקוש | סה"כ | שפל | גבע | פסגה |
|-----------|----------|----------|----------|----------|
| 8.45 | 2,212.45 | 665.72 | 376.50 | 1,170.23 |
| | ₪ 880.34 | ₪ 206.84 | ₪ 141.75 | ₪ 531.75 |

סה"כ צריכה
 סה"כ לתשלום

| | | |
|------------|---|---------------------|
| ₪ 200.95 | תשלום קבוע | |
| ₪ 0.00 | תשלום עבור גודל חיבור בKVA (0x0) | |
| ₪ 1,081.29 | סה"כ לתשלום | לא כולל מע"מ |

התפלגות חיוב בש"ח לפי תעו"ז

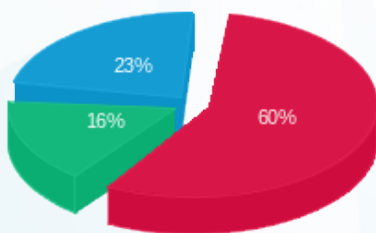

פסגה (₪ 531.75) ■
 גבע (₪ 141.75) ■
 שפל (₪ 206.84) ■

הסטוריית צריכה בקוט"ש

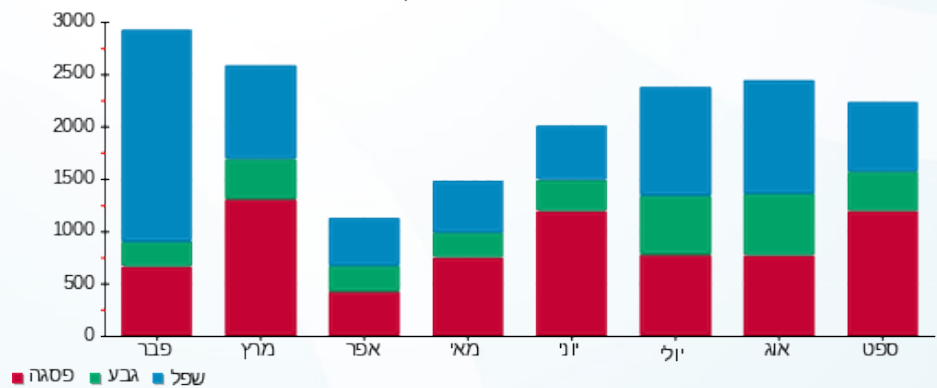

פסגה ■ גבע ■ שפל





01/10/20 תאריך הפקדה:
 30/09/20 תאריך קריאה נוכחית:
 01/09/20 תאריך קריאה קודמת:

שם דייר: סטייל סטודיו נייל
 שם אתר: קניון תלפיות

לקוח/ה נכבד/ה, אנו מתכבדים להגיש את חישוב צריכת החשמל לתקופה 01/09/20 - 30/09/20:

סטייל סטודיו נייל - 8 - 00018369(0x0)

| סה"כ לתשלום | מחיר לקוט"ש בא"ג | סה"כ צריכה בקוט"ש | קריאה נוכחית | קריאה קודמת | סוג צריכה | סוג תעריף |
|-------------|------------------|-------------------|--------------|-------------|--------------------------|-----------|
| | | | 30/09/20 | 01/09/20 | פרטי חשבון עבור תאריכים: | |
| ₪ 479.68 | 45.44 | 1,055.64 | 15,216.76 | 14,161.11 | פסגה | 777 |
| ₪ 35.37 | 37.65 | 93.94 | 5,672.51 | 5,578.58 | גבע | 778 |
| ₪ 39.27 | 31.07 | 126.38 | 5,465.88 | 5,339.50 | שפל | 779 |

סה"כ לדייר:

| שיא ביקוש | סה"כ | שפל | גבע | פסגה |
|-----------|----------|---------|---------|----------|
| 7.68 | 1,275.96 | 126.38 | 93.94 | 1,055.64 |
| | ₪ 554.32 | ₪ 39.27 | ₪ 35.37 | ₪ 479.68 |

סה"כ צריכה
 סה"כ לתשלום

| | | |
|----------|---|---------------------|
| ₪ 200.95 | תשלום קבוע | |
| ₪ 0.00 | תשלום עבור גודל חיבור בKVA (0x0) | |
| ₪ 755.27 | סה"כ לתשלום | לא כולל מע"מ |

התפלגות חיוב בש"ח לפי תעו"ז

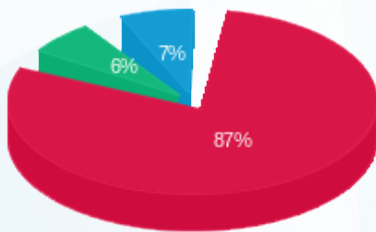

פסגה (₪ 479.68) 87%
 גבע (₪ 35.37) 7%
 שפל (₪ 39.27) 6%

הסטוריית צריכה בקוט"ש

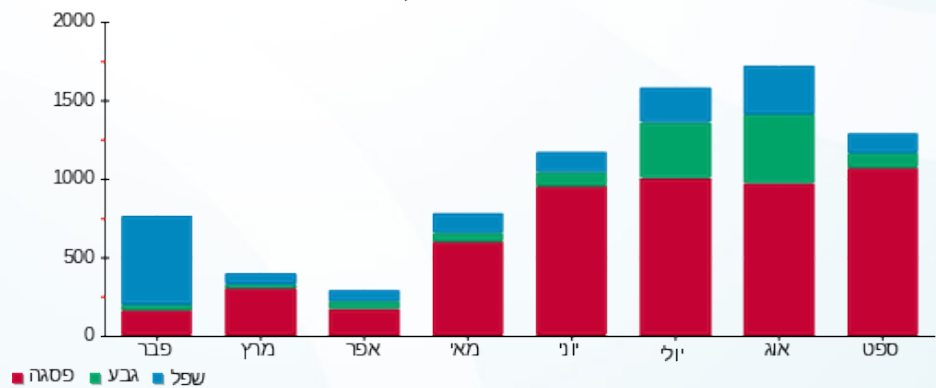

01/10/20 תאריך הפקה:
 30/09/20 תאריך קריאה נוכחית:
 01/09/20 תאריך קריאה קודמת:

שם דייר: סלקום 2010013
 שם אתר: קניון תלפיות

לקוח/ה נכבד/ה, אנו מתכבדים להגיש את חישוב צריכת החשמל לתקופה 01/09/20 - 30/09/20:

סלקום 2010013 - 4 - 00025039 (0x0)

| סוג תעריף | סוג צריכה | קריאה קודמת | קריאה נוכחית | סה"כ צריכה בקוט"ש | מחיר לקוט"ש בא"ג | סה"כ לתשלום |
|--------------------------|-----------|-------------|--------------|-------------------|------------------|-------------|
| פרטי חשבון עבור תאריכים: | | | | | | |
| 777 | פסגה | 01/09/20 | 30/09/20 | 458.86 | 45.44 | 208.51 ₪ |
| 778 | גבע | 25,383.18 | 25,611.11 | 227.93 | 37.65 | 85.81 ₪ |
| 779 | שפל | 78,452.44 | 79,005.18 | 552.73 | 31.07 | 171.73 ₪ |

סה"כ לדייר:

| פסגה | גבע | שפל | סה"כ | שיא ביקוש |
|----------|---------|----------|----------|-----------|
| 458.86 | 227.93 | 552.73 | 1,239.52 | 2.14 |
| 208.51 ₪ | 85.81 ₪ | 171.73 ₪ | 466.06 ₪ | |

סה"כ צריכה
 סה"כ לתשלום

| | | |
|----------|---|---------------------|
| 200.95 ₪ | תשלום קבוע | |
| 0.00 ₪ | תשלום עבור גודל חיבור בKVA (0x0) | |
| 667.01 ₪ | סה"כ לתשלום | לא כולל מע"מ |

התפלגות חיוב בש"ח לפי תעו"ז

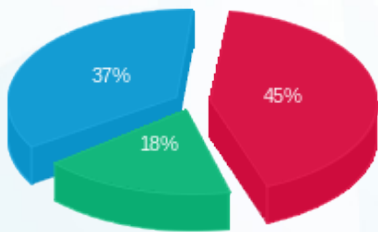

פסגה (208.51 ₪) 45%
 גבע (85.81 ₪) 37%
 שפל (171.73 ₪) 18%

הסטוריית צריכה בקוט"ש

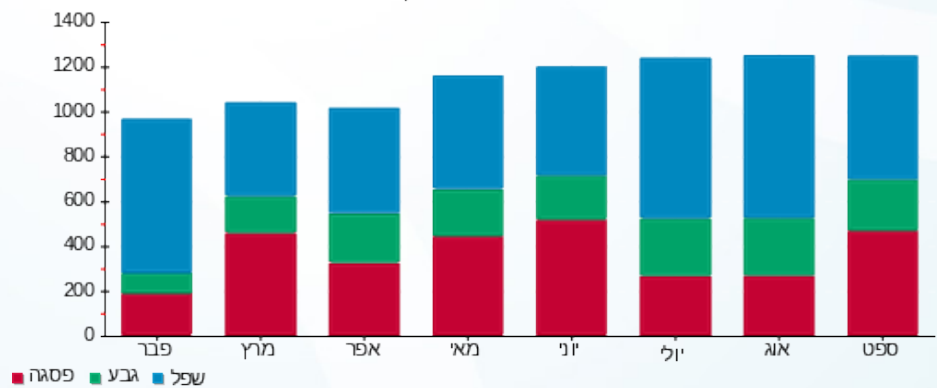

01/10/20 תאריך הפקדה:
 30/09/20 תאריך קריאה נוכחית:
 01/09/20 תאריך קריאה קודמת:

שם דייר: פלאפון
 שם אתר: קניון תלפיות

לקוח/ה נכבד/ה, אנו מתכבדים להגיש את חישוב צריכת החשמל לתקופה 01/09/20 - 30/09/20:

פאלפון - 7 - 00025039(0x0)

| סה"כ לתשלום | מחיר לקוט"ש בא"ג | סה"כ צריכה בקוט"ש | קריאה נוכחית | קריאה קודמת | סוג צריכה | סוג תעריף |
|-------------|------------------|-------------------|--------------|-------------|--------------------------|-----------|
| | | | 30/09/20 | 01/09/20 | פרטי חשבון עבור תאריכים: | |
| 25.51 ₪ | 45.44 | 56.13 | 4,702.97 | 4,646.84 | פסגה | 777 |
| 10.51 ₪ | 37.65 | 27.93 | 2,121.19 | 2,093.26 | גבע | 778 |
| 20.87 ₪ | 31.07 | 67.18 | 8,390.24 | 8,323.06 | שפל | 779 |

סה"כ לדייר:

| שיא ביקוש | סה"כ | שפל | גבע | פסגה |
|-----------|---------|---------|---------|---------|
| 0.22 | 151.24 | 67.18 | 27.93 | 56.13 |
| | 56.89 ₪ | 20.87 ₪ | 10.51 ₪ | 25.51 ₪ |

סה"כ צריכה
 סה"כ לתשלום

| | | |
|----------|---|---------------------|
| 200.95 ₪ | תשלום קבוע | |
| 0.00 ₪ | תשלום עבור גודל חיבור בKVA (0x0) | |
| 257.84 ₪ | סה"כ לתשלום | לא כולל מע"מ |

התפלגות חיוב בש"ח לפי תעו"ז

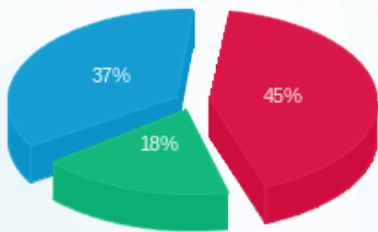

פסגה (25.51 ₪)
 גבע (10.51 ₪)
 שפל (20.87 ₪)

הסטוריית צריכה בקוט"ש

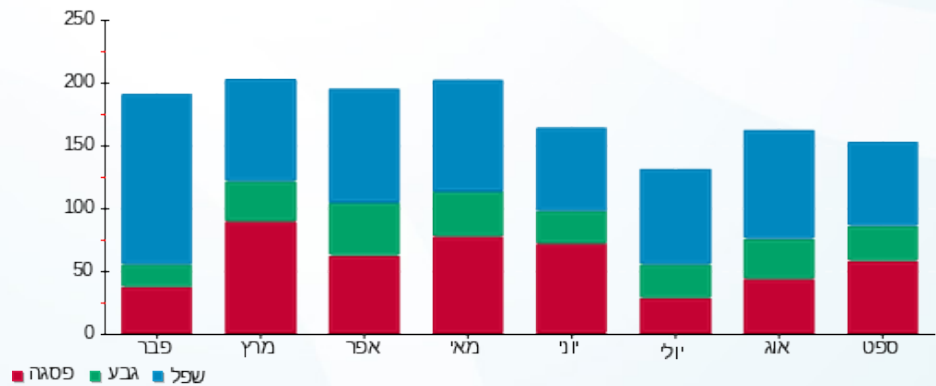



01/10/20 תאריך הפקה:
 30/09/20 תאריך קריאה נכחית:
 01/09/20 תאריך קריאה קודמת:

שם דייר: ציבורי
שם אתר: קניון תלפיות

לקוח/ה נכבד/ה, אנו מתכבדים להגיש את חישוב צריכת החשמל לתקופה 01/09/20 - 30/09/20:

מיני גולף 2010008 - 7 - 00009307(0x0)

| סוג תעריף | סוג צריכה | קריאה קודמת | קריאה נכחית | סה"כ צריכה בקוט"ש | מחיר לקוט"ש בא"ג | סה"כ לתשלום |
|-----------|-----------|-------------|-------------|-------------------|--------------------------|-------------|
| | | | 30/09/20 | 01/09/20 | פרטי חשבון עבור תאריכים: | |
| 777 | פסגה | 0.07 | 0.07 | 0.00 | 45.44 | 0.00 ₪ |
| 778 | גבע | 0.00 | 0.00 | 0.00 | 37.65 | 0.00 ₪ |
| 779 | שפל | 0.01 | 0.01 | 0.00 | 31.07 | 0.00 ₪ |

מיני גולף 2010008 - 6 - 00020607(0x0)

| סוג תעריף | סוג צריכה | קריאה קודמת | קריאה נכחית | סה"כ צריכה בקוט"ש | מחיר לקוט"ש בא"ג | סה"כ לתשלום |
|-----------|-----------|-------------|-------------|-------------------|--------------------------|-------------|
| | | | 30/09/20 | 01/09/20 | פרטי חשבון עבור תאריכים: | |
| 777 | פסגה | 342.62 | 343.38 | 0.76 | 45.44 | 0.34 ₪ |
| 778 | גבע | 148.39 | 153.55 | 5.16 | 37.65 | 1.94 ₪ |
| 779 | שפל | 1,548.19 | 1,564.14 | 15.95 | 31.07 | 4.96 ₪ |

לובי בנק דיסקונט - 6 - 00025039(0x0)

| סוג תעריף | סוג צריכה | קריאה קודמת | קריאה נכחית | סה"כ צריכה בקוט"ש | מחיר לקוט"ש בא"ג | סה"כ לתשלום |
|-----------|-----------|-------------|-------------|-------------------|--------------------------|-------------|
| | | | 30/09/20 | 01/09/20 | פרטי חשבון עבור תאריכים: | |
| 777 | פסגה | 15,889.99 | 16,013.34 | 123.35 | 45.44 | 56.05 ₪ |
| 778 | גבע | 4,829.91 | 4,848.16 | 18.26 | 37.65 | 6.87 ₪ |
| 779 | שפל | 1,428.45 | 1,242.05 | -186.40 | 31.07 | -57.92 ₪ |

לוח מעלית 4-3-1 - 19093451(3x80)

| סוג תעריף | סוג צריכה | קריאה קודמת | קריאה נכחית | סה"כ צריכה בקוט"ש | מחיר לקוט"ש בא"ג | סה"כ לתשלום |
|-----------|-----------|-------------|-------------|-------------------|--------------------------|-------------|
| | | | 30/09/20 | 01/09/20 | פרטי חשבון עבור תאריכים: | |
| 777 | פסגה | 2,590.50 | 3,418.10 | 827.60 | 45.44 | 376.06 ₪ |
| 778 | גבע | 1,313.80 | 1,569.60 | 255.80 | 37.65 | 96.31 ₪ |
| 779 | שפל | 1,891.70 | 2,221.30 | 329.60 | 31.07 | 102.41 ₪ |





לוח מעלית 1 - 2 - 2 - 19093451 (3x125)

| סוג תעריף | סוג צריכה | קריאה קודמת | קריאה נוכחית | סה"כ צריכה בקוט"ש | מחיר לקוט"ש בא"ג | סה"כ לתשלום |
|--------------------------|-----------|-------------|--------------|-------------------|------------------|-------------|
| פרטי חשבון עבור תאריכים: | | | | | | |
| 777 | פסגה | 01/09/20 | 30/09/20 | 862.30 | 45.44 | 391.83 ₪ |
| 778 | גבע | 1,568.60 | 1,829.50 | 260.90 | 37.65 | 98.23 ₪ |
| 779 | שפל | 1,613.30 | 1,860.30 | 247.00 | 31.07 | 76.74 ₪ |

לוח ציבורי 15 - 3 - 19093451 (3x80)

| סוג תעריף | סוג צריכה | קריאה קודמת | קריאה נוכחית | סה"כ צריכה בקוט"ש | מחיר לקוט"ש בא"ג | סה"כ לתשלום |
|--------------------------|-----------|-------------|--------------|-------------------|------------------|-------------|
| פרטי חשבון עבור תאריכים: | | | | | | |
| 777 | פסגה | 01/09/20 | 30/09/20 | 1,353.40 | 45.44 | 614.98 ₪ |
| 778 | גבע | 2,196.30 | 2,676.30 | 480.00 | 37.65 | 180.72 ₪ |
| 779 | שפל | 5,041.80 | 6,215.40 | 1,173.60 | 31.07 | 364.64 ₪ |

לוח מעלית 5 - 6 - 4 - 19093451 (3x80)

| סוג תעריף | סוג צריכה | קריאה קודמת | קריאה נוכחית | סה"כ צריכה בקוט"ש | מחיר לקוט"ש בא"ג | סה"כ לתשלום |
|--------------------------|-----------|-------------|--------------|-------------------|------------------|-------------|
| פרטי חשבון עבור תאריכים: | | | | | | |
| 777 | פסגה | 01/09/20 | 30/09/20 | 124.60 | 45.44 | 56.62 ₪ |
| 778 | גבע | 261.40 | 308.70 | 47.30 | 37.65 | 17.81 ₪ |
| 779 | שפל | 584.10 | 695.90 | 111.80 | 31.07 | 34.74 ₪ |

הזנה לוח ציבורי 13 - 1 - 19093452 (3x80)

| סוג תעריף | סוג צריכה | קריאה קודמת | קריאה נוכחית | סה"כ צריכה בקוט"ש | מחיר לקוט"ש בא"ג | סה"כ לתשלום |
|--------------------------|-----------|-------------|--------------|-------------------|------------------|-------------|
| פרטי חשבון עבור תאריכים: | | | | | | |
| 777 | פסגה | 01/09/20 | 30/09/20 | 372.80 | 45.44 | 169.40 ₪ |
| 778 | גבע | 745.30 | 846.20 | 100.90 | 37.65 | 37.99 ₪ |
| 779 | שפל | 767.70 | 824.40 | 56.70 | 31.07 | 17.62 ₪ |

הזנה לוח ציבורי 12 - 2 - 19093452 (3x80)

| סוג תעריף | סוג צריכה | קריאה קודמת | קריאה נוכחית | סה"כ צריכה בקוט"ש | מחיר לקוט"ש בא"ג | סה"כ לתשלום |
|--------------------------|-----------|-------------|--------------|-------------------|------------------|-------------|
| פרטי חשבון עבור תאריכים: | | | | | | |
| 777 | פסגה | 01/09/20 | 30/09/20 | 2,454.00 | 45.44 | 1,115.10 ₪ |
| 778 | גבע | 4,298.90 | 5,093.30 | 794.40 | 37.65 | 299.09 ₪ |
| 779 | שפל | 6,292.20 | 7,579.20 | 1,287.00 | 31.07 | 399.87 ₪ |





הזנה לוח ציבורי 14 - 4 - 19093452 (3x80)

| סה"כ לתשלום | מחיר לקוט"ש בא"ג | סה"כ צריכה בקוט"ש | קריאה נוכחית | קריאה קודמת | סוג צריכה | סוג תעריף |
|-------------|------------------|-------------------|--------------|-------------|--------------------------|-----------|
| | | | 30/09/20 | 01/09/20 | פרטי חשבון עבור תאריכים: | |
| ₪ 543.83 | 45.44 | 1,196.80 | 4,921.90 | 3,725.10 | פסגה | 777 |
| ₪ 171.31 | 37.65 | 455.00 | 2,588.00 | 2,133.00 | גבע | 778 |
| ₪ 301.32 | 31.07 | 969.80 | 5,603.20 | 4,633.40 | שפל | 779 |

סה"כ לדירה:

| שיא ביקוש | סה"כ | שפל | גבע | פסגה | סה"כ צריכה |
|-----------|------------|------------|----------|------------|-------------|
| 16.49 | 13,738.37 | 4,005.05 | 2,417.72 | 7,315.61 | סה"כ לתשלום |
| | ₪ 5,478.85 | ₪ 1,244.37 | ₪ 910.27 | ₪ 3,324.21 | |

| | | |
|------------|---|---------------------|
| ₪ 0.00 | תשלום קבוע | |
| ₪ 64.85 | תשלום עבור גודל חיבור בKVA (3x605) | |
| ₪ 5,543.70 | סה"כ לתשלום | לא כולל מע"מ |

התפלגות חיוב בש"ח לפי תעו"ז

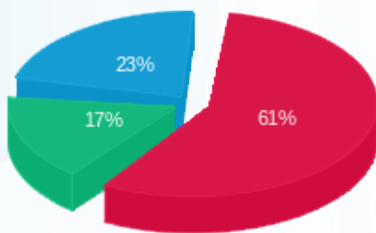

■ פסגה (₪ 3,324.21) 61%
■ גבע (₪ 910.27) 17%
■ שפל (₪ 1,244.37) 23%

הסטוריית צריכה בקוט"ש

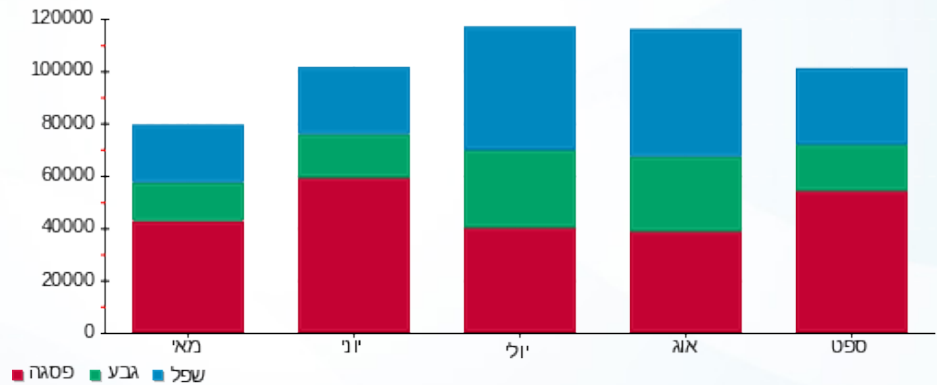



01/10/20 תאריך הפקדה:
 30/09/20 תאריך קריאה נוכחית:
 01/09/20 תאריך קריאה קודמת:

שם דייר: קפה סמייל
 שם אתר: קניון תלפיות

לקוח/ה נכבד/ה, אנו מתכבדים להגיש את חישוב צריכת החשמל לתקופה 01/09/20 - 30/09/20:

קפה סמייל - 5 - 00009307(0x0)

| סוג תעריף | סוג צריכה | קריאה קודמת | קריאה נוכחית | סה"כ צריכה בקוט"ש | מחיר לקוט"ש בא"ג | סה"כ לתשלום |
|--------------------------|-----------|-------------|--------------|-------------------|------------------|-------------|
| פרטי חשבון עבור תאריכים: | | | | | | |
| 777 | פסגה | 01/09/20 | 30/09/20 | 1,047.39 | 45.44 | 475.93 ₪ |
| 778 | גבע | 7,980.58 | 8,281.40 | 300.82 | 37.65 | 113.26 ₪ |
| 779 | שפל | 14,636.95 | 15,176.72 | 539.77 | 31.07 | 167.71 ₪ |

סה"כ לדייר:

| פסגה | גבע | שפל | סה"כ | שיא ביקוש |
|----------|----------|----------|----------|-----------|
| 1,047.39 | 300.82 | 539.77 | 1,887.97 | 5.08 |
| 475.93 ₪ | 113.26 ₪ | 167.71 ₪ | 756.90 ₪ | |

סה"כ צריכה
 סה"כ לתשלום

| | | |
|----------|----------------------------------|--------------|
| 200.95 ₪ | תשלום קבוע | |
| 0.00 ₪ | תשלום עבור גודל חיבור בKVA (0x0) | |
| 957.85 ₪ | סה"כ לתשלום | לא כולל מע"מ |

התפלגות חיוב בש"ח לפי תע"ז

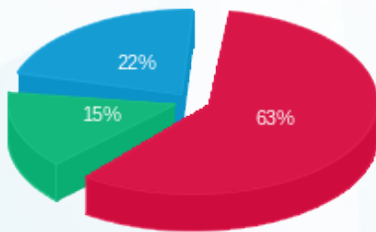

פסגה (475.93 ₪) ■
 גבע (113.26 ₪) ■
 שפל (167.71 ₪) ■

הסטוריית צריכה בקוט"ש

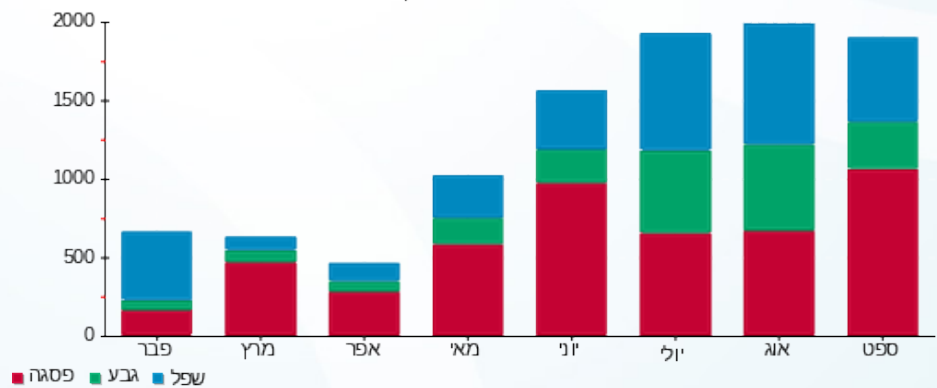



01/10/20

תאריך הפקדה:

שם דייר: ראשי שירות
שם אתר: קניון תלפיות

30/09/20

תאריך קריאה נוכחית:

01/09/20

תאריך קריאה קודמת:

לקוח/ה נכבד/ה, אנו מתכבדים להגיש את חישוב צריכת החשמל לתקופה **01/09/20 - 30/09/20**:

ראשי שירות - 6 - 00021937(0x0)

| סוג תעריף | סוג צריכה | קריאה קודמת | קריאה נוכחית | סה"כ צריכה בקוט"ש | מחיר לקוט"ש בא"ג | סה"כ לתשלום |
|--------------------------|-----------|-------------|--------------|-------------------|------------------|-------------|
| פרטי חשבון עבור תאריכים: | | | | | | |
| 777 | פסגה | 01/09/20 | 30/09/20 | 244.28 | 45.44 | 111.00 ₪ |
| 778 | גבע | 3,161.37 | 3,285.30 | 123.93 | 37.65 | 46.66 ₪ |
| 779 | שפל | 9,780.90 | 10,069.82 | 288.92 | 31.07 | 89.77 ₪ |

סה"כ לדייר:

| פסגה | גבע | שפל | סה"כ | שיא ביקוש |
|----------|---------|---------|----------|-----------|
| 244.28 | 123.93 | 288.92 | 657.13 | 0.99 |
| 111.00 ₪ | 46.66 ₪ | 89.77 ₪ | 247.43 ₪ | |

סה"כ צריכה

סה"כ לתשלום

| | | |
|----------|---|---------------------|
| 200.95 ₪ | תשלום קבוע | |
| 0.00 ₪ | תשלום עבור גודל חיבור בKVA (0x0) | |
| 448.38 ₪ | סה"כ לתשלום | לא כולל מע"מ |

התפלגות חיוב בש"ח לפי תע"ז

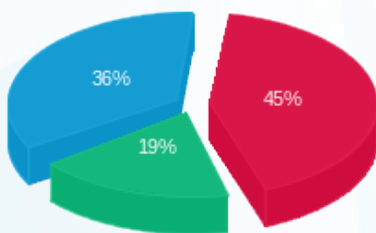

פסגה (111.00 ₪) ■
גבע (46.66 ₪) ■
שפל (89.77 ₪) ■

הסטוריית צריכה בקוט"ש

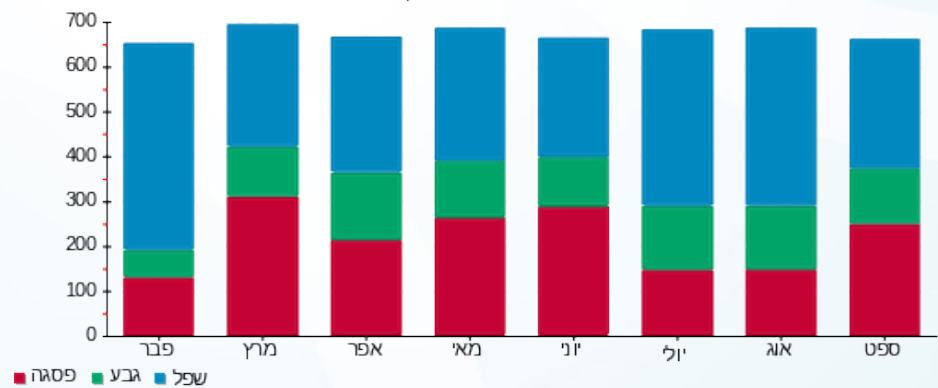

פסגה ■ גבע ■ שפל





01/10/20 תאריך הפקדה:
 30/09/20 תאריך קריאה נוכחית:
 01/09/20 תאריך קריאה קודמת:

שם דייר: רופא שיניים
 שם אתר: קניון תלפיות

לקוח/ה נכבד/ה, אנו מתכבדים להגיש את חישוב צריכת החשמל לתקופה 01/09/20 - 30/09/20:

רופא שיניים - 3 - 00009307 (0x0)

| סוג תעריף | סוג צריכה | קריאה קודמת | קריאה נוכחית | סה"כ צריכה בקוט"ש | מחיר לקוט"ש בא"ג | סה"כ לתשלום |
|--------------------------|-----------|-------------|--------------|-------------------|------------------|-------------|
| פרטי חשבון עבור תאריכים: | | | | | | |
| 777 | פסגה | 01/09/20 | 30/09/20 | 243.36 | 45.44 | 110.58 ₪ |
| 778 | גבע | 1,116.25 | 1,135.91 | 19.67 | 37.65 | 7.40 ₪ |
| 779 | שפל | 3,184.49 | 3,204.33 | 19.84 | 31.07 | 6.16 ₪ |

סה"כ לדייר:

| פסגה | גבע | שפל | סה"כ | שיא ביקוש |
|----------|--------|--------|----------|-----------|
| 243.36 | 19.67 | 19.84 | 282.87 | 3.78 |
| 110.58 ₪ | 7.40 ₪ | 6.16 ₪ | 124.15 ₪ | |

סה"כ צריכה
 סה"כ לתשלום

| | | |
|----------|----------------------------------|--------------|
| 200.95 ₪ | תשלום קבוע | |
| 0.00 ₪ | תשלום עבור גודל חיבור בKVA (0x0) | |
| 325.10 ₪ | סה"כ לתשלום | לא כולל מע"מ |

התפלגות חיוב בש"ח לפי תעו"ז

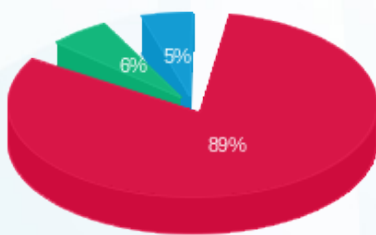

פסגה (110.58 ₪) 89%
 גבע (7.40 ₪) 6%
 שפל (6.16 ₪) 5%

הסטוריית צריכה בקוט"ש

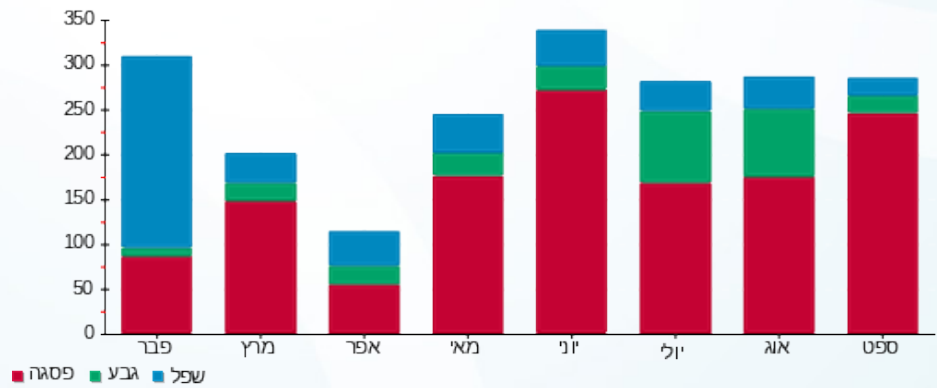



01/10/20 תאריך הפקה:
 30/09/20 תאריך קריאה נוכחית:
 01/09/20 תאריך קריאה קודמת:

שם דייר: רן ספורט בעמ
 שם אתר: קניון תלפיות

לקוח/ה נכבד/ה, אנו מתכבדים להגיש את חישוב צריכת החשמל לתקופה 01/09/20 - 30/09/20:

רן ספורט בעמ - 3 - 00020607(0x0)

| סוג תעריף | סוג צריכה | קריאה קודמת | קריאה נוכחית | סה"כ צריכה בקוט"ש | מחיר לקוט"ש בא"ג | סה"כ לתשלום |
|-----------|-----------|-------------|--------------|--------------------------|------------------|-------------|
| | | 01/09/20 | 30/09/20 | פרטי חשבון עבור תאריכים: | | |
| 777 | פסגה | 210,084.35 | 213,820.44 | 3,736.08 | 45.44 | 1,697.68 ₪ |
| 778 | גבע | 77,143.50 | 78,258.42 | 1,114.92 | 37.65 | 419.77 ₪ |
| 779 | שפל | 98,517.84 | 98,780.79 | 262.95 | 31.07 | 81.70 ₪ |

סה"כ לדייר:

| פסגה | גבע | שפל | סה"כ | שיא ביקוש |
|------------|----------|---------|------------|-----------|
| 3,736.08 | 1,114.92 | 262.95 | 5,113.96 | 26.07 |
| 1,697.68 ₪ | 419.77 ₪ | 81.70 ₪ | 2,199.14 ₪ | |

סה"כ צריכה
 סה"כ לתשלום

| | | |
|------------|----------------------------------|--------------|
| 200.95 ₪ | תשלום קבוע | |
| 0.00 ₪ | תשלום עבור גודל חיבור בKVA (0x0) | |
| 2,400.09 ₪ | סה"כ לתשלום | לא כולל מע"מ |

התפלגות חיוב בש"ח לפי תע"ז

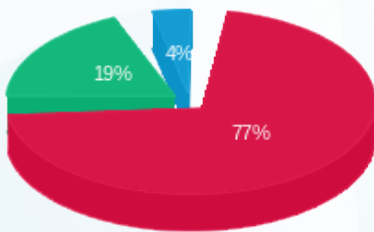

■ פסגה (1,697.68 ₪)
 ■ גבע (419.77 ₪)
 ■ שפל (81.70 ₪)

הסטוריית צריכה בקוט"ש

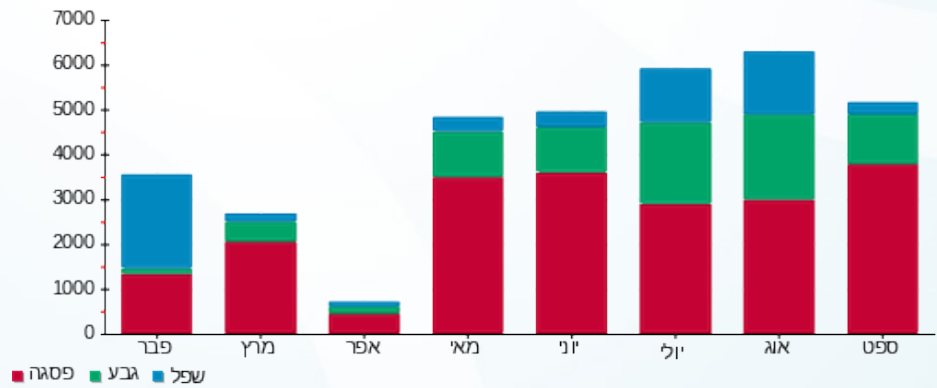



01/10/20 תאריך הפקה:
 30/09/20 תאריך קריאה נוכחית:
 01/09/20 תאריך קריאה קודמת:

שם דייר: שופרסל
 שם אתר: קניון תלפיות

לקוח/ה נכבד/ה, אנו מתכבדים להגיש את חישוב צריכת החשמל לתקופה 01/09/20 - 30/09/20:

שופרסל - 1 - 00025196 (0x0)

| סה"כ לתשלום | מחיר לקוט"ש בא"ג | סה"כ צריכה בקוט"ש | קריאה נוכחית | קריאה קודמת | סוג צריכה | סוג תעריף |
|-------------|------------------|-------------------|---------------|---------------|--------------------------|-----------|
| | | | 30/09/20 | 01/09/20 | פרטי חשבון עבור תאריכים: | |
| ₪ 52,505.57 | 45.44 | 115,549.24 | 16,036,213.00 | 15,920,663.76 | פסגה | 777 |
| ₪ 16,265.09 | 37.65 | 43,200.76 | 10,326,782.56 | 10,283,581.80 | גבע | 778 |
| ₪ 27,812.96 | 31.07 | 89,517.08 | 17,281,715.08 | 17,192,198.00 | שפל | 779 |

סה"כ לדייר:

| שיא ביקוש | סה"כ | שפל | גבע | פסגה | סה"כ צריכה |
|-----------|-------------|-------------|-------------|-------------|-------------|
| 665.52 | 248,267.08 | 89,517.08 | 43,200.76 | 115,549.24 | סה"כ לתשלום |
| | ₪ 96,583.62 | ₪ 27,812.96 | ₪ 16,265.09 | ₪ 52,505.57 | |

| | | |
|-------------|---|---------------------|
| ₪ 200.95 | תשלום קבוע | |
| ₪ 0.00 | תשלום עבור גודל חיבור בKVA (0x0) | |
| ₪ 96,784.57 | סה"כ לתשלום | לא כולל מע"מ |

התפלגות חיוב בש"ח לפי תעו"ז

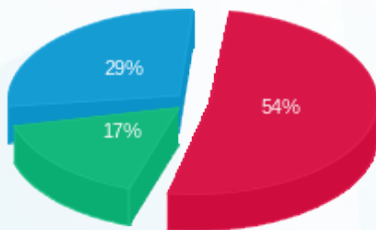

■ פסגה (₪ 52,505.57)
 ■ גבע (₪ 16,265.09)
 ■ שפל (₪ 27,812.96)

הסטוריית צריכה בקוט"ש

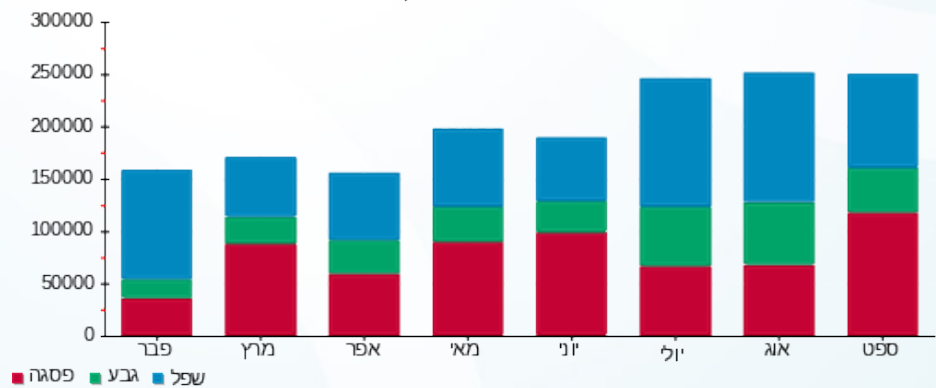



01/10/20 תאריך הפקה:
 30/09/20 תאריך קריאה נוכחית:
 01/09/20 תאריך קריאה קודמת:

שם דייר: שטיפת מכוניות
 שם אתר: קניון תלפיות

לקוח/ה נכבד/ה, אנו מתכבדים להגיש את חישוב צריכת החשמל לתקופה 01/09/20 - 30/09/20:

שטיפת מכוניות - 6 - 00020507(0x0)

| סה"כ לתשלום | מחיר לקוט"ש בא"ג | סה"כ צריכה בקוט"ש | קריאה נוכחית | קריאה קודמת | סוג צריכה | סוג תעריף |
|-------------|------------------|-------------------|--------------|-------------|--------------------------|-----------|
| | | | 30/09/20 | 01/09/20 | פרטי חשבון עבור תאריכים: | |
| 136.18 ₪ | 45.44 | 299.69 | 23,625.19 | 23,325.50 | פסגה | 777 |
| 27.52 ₪ | 37.65 | 73.09 | 14,034.03 | 13,960.94 | גבע | 778 |
| 6.07 ₪ | 31.07 | 19.53 | 6,903.79 | 6,884.26 | שפל | 779 |

סה"כ לדיר:

| שיא ביקוש | סה"כ | שפל | גבע | פסגה |
|-----------|----------|--------|---------|----------|
| 5.18 | 392.32 | 19.53 | 73.09 | 299.69 |
| | 169.77 ₪ | 6.07 ₪ | 27.52 ₪ | 136.18 ₪ |

סה"כ צריכה
 סה"כ לתשלום

| | | |
|----------|---|---------------------|
| 200.95 ₪ | תשלום קבוע | |
| 0.00 ₪ | תשלום עבור גודל חיבור בKVA (0x0) | |
| 370.72 ₪ | סה"כ לתשלום | לא כולל מע"מ |

התפלגות חיוב בש"ח לפי תעו"ז

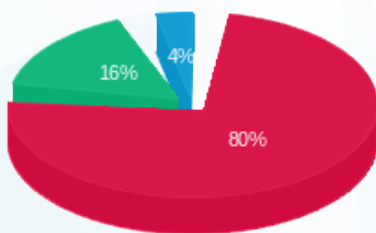

■ פסגה (136.18 ₪)
 ■ גבע (27.52 ₪)
 ■ שפל (6.07 ₪)

הסטוריית צריכה בקוט"ש

