

04/10/20 תאריך הפקדה:  
 30/09/20 תאריך קריאה נוכחית:  
 01/09/20 תאריך קריאה קודמת:

שם דייר: MRI Ups  
 שם אתר: רמב"ם MRI

**לקוח/ה נכבד/ה, אנו מתכבדים להגיש את חישוב צריכת החשמל לתקופה 01/09/20 - 30/09/20:**

**MRI Ups - (3x250)17313564 - 1**

סה"כ לתשלום	מחיר לקוט"ש בא"ג	סה"כ צריכה בקוט"ש	קריאה נוכחית	קריאה קודמת	סוג צריכה	סוג תעריף
			30/09/20	01/09/20	פרטי חשבון עבור תאריכים:	
₪ 3,195.61	45.44	7,032.60	50,732.40	43,699.80	פסגה	777
₪ 1,338.38	37.65	3,554.80	26,933.50	23,378.70	גבע	778
₪ 1,918.76	31.07	6,175.60	61,198.30	55,022.70	שפל	779

**סה"כ לדייר:**

שיא ביקוש	סה"כ	שפל	גבע	פסגה	סה"כ צריכה
50.68	16,763.00	6,175.60	3,554.80	7,032.60	סה"כ לתשלום
	₪ 6,452.75	₪ 1,918.76	₪ 1,338.38	₪ 3,195.61	

₪ 200.95	<b>תשלום קבוע</b>	
₪ 26.80	<b>תשלום עבור גודל חיבור בKVA (3x250)</b>	
₪ 6,680.50	<b>סה"כ לתשלום</b>	<b>לא כולל מע"מ</b>

התפלגות חיוב בש"ח לפי תעו"ז

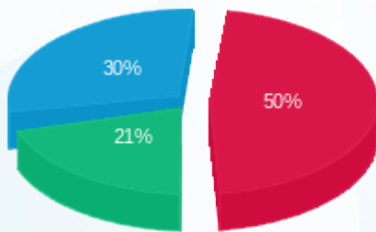

■ פסגה (₪ 3,195.61)  
 ■ גבע (₪ 1,338.38)  
 ■ שפל (₪ 1,918.76)

הסטוריית צריכה בקוט"ש

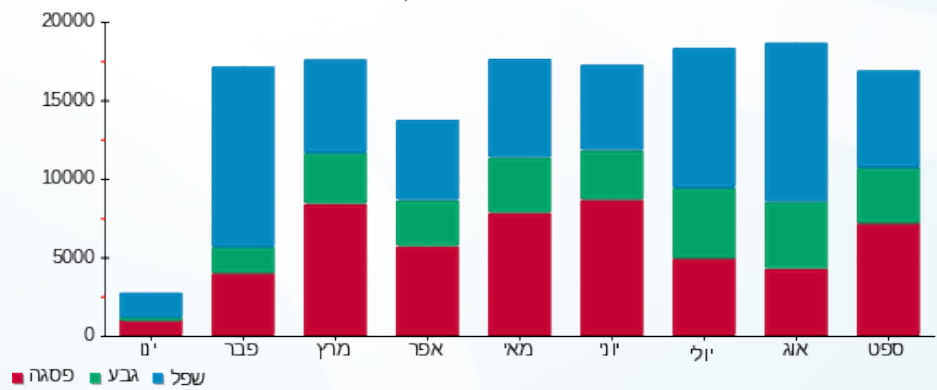



04/10/20 תאריך הפקדה:  
 30/09/20 תאריך קריאה נוכחית:  
 01/09/20 תאריך קריאה קודמת:

שם דייר: MRI חיוני  
 שם אתר: רמב"ם MRI

לקוח/ה נכבד/ה, אנו מתכבדים להגיש את חישוב צריכת החשמל לתקופה 01/09/20 - 30/09/20:

MRI חיוני - 2 - 19093376 (3x250)

סה"כ לתשלום	מחיר לקוט"ש בא"ג	סה"כ צריכה בקוט"ש	קריאה נוכחית	קריאה קודמת	סוג צריכה	סוג תעריף
			30/09/20	01/09/20	פרטי חשבון עבור תאריכים:	
2,552.27 ₪	45.44	5,616.80	39,650.40	34,033.60	פסגה	777
1,069.56 ₪	37.65	2,840.80	22,547.60	19,706.80	גבע	778
2,071.75 ₪	31.07	6,668.00	63,607.20	56,939.20	שפל	779

סה"כ לדייר:

שיא ביקוש	סה"כ	שפל	גבע	פסגה
26.22	15,125.60	6,668.00	2,840.80	5,616.80
	5,693.58 ₪	2,071.75 ₪	1,069.56 ₪	2,552.27 ₪

סה"כ צריכה  
 סה"כ לתשלום

200.95 ₪	<b>תשלום קבוע</b>	
26.80 ₪	<b>תשלום עבור גודל חיבור בKVA (3x250)</b>	
5,921.33 ₪	<b>סה"כ לתשלום</b>	<b>לא כולל מע"מ</b>

התפלגות חיוב בש"ח לפי תעו"ז

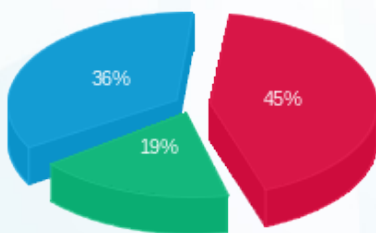

■ פסגה (2,552.27 ₪)  
 ■ גבע (1,069.56 ₪)  
 ■ שפל (2,071.75 ₪)

הסטוריית צריכה בקוט"ש

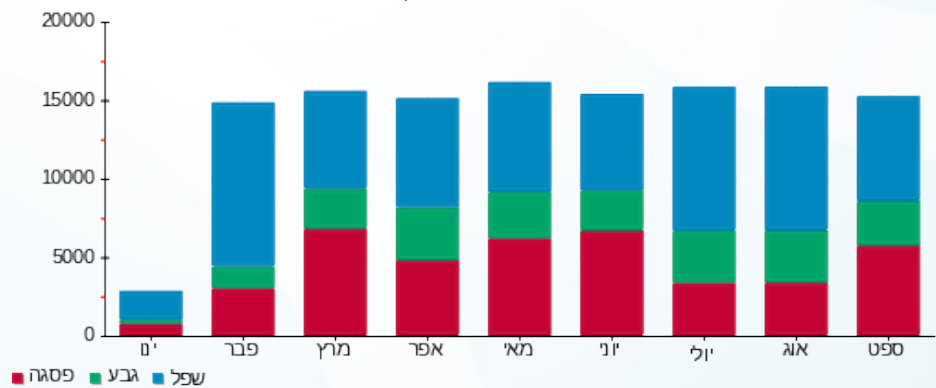



04/10/20 תאריך הפקדה:  
 30/09/20 תאריך קריאה נוכחית:  
 01/09/20 תאריך קריאה קודמת:

שם דייר: טסלה  
 שם אתר: רמב"ם MRI

לקוח/ה נכבד/ה, אנו מתכבדים להגיש את חישוב צריכת החשמל לתקופה 01/09/20 - 30/09/20:

טסלה - 3 - (3x250)19093376

סה"כ לתשלום	מחיר לקוט"ש בא"ג	סה"כ צריכה בקוט"ש	קריאה נוכחית	קריאה קודמת	סוג צריכה	סוג תעריף
			30/09/20	01/09/20	פרטי חשבון עבור תאריכים:	
0.00 ₪	45.44	0.00	0.00	0.00	פסגה	777
0.00 ₪	37.65	0.00	0.00	0.00	גבע	778
0.00 ₪	31.07	0.00	0.00	0.00	שפל	779

סה"כ לדייר:

שיא ביקוש	סה"כ	שפל	גבע	פסגה
0.004	0.00	0.00	0.00	0.00
	0.00 ₪	0.00 ₪	0.00 ₪	0.00 ₪

סה"כ צריכה  
 סה"כ לתשלום

200.95 ₪	<b>תשלום קבוע</b>	
26.80 ₪	<b>תשלום עבור גודל חיבור KVA (3x250)</b>	
227.75 ₪	<b>סה"כ לתשלום</b>	<b>לא כולל מע"מ</b>





04/10/20 תאריך הפקה:  
 30/09/20 תאריך קריאה נוכחית:  
 01/09/20 תאריך קריאה קודמת:

שם דייר: מיזוג אוויר  
 שם אתר: רמב"ם MRI

לקוח/ה נכבד/ה, אנו מתכבדים להגיש את חישוב צריכת החשמל לתקופה 01/09/20 - 30/09/20:

מיזוג אוויר - 1 - 19093376 (3x160)

סה"כ לתשלום	מחיר לקוט"ש בא"ג	סה"כ צריכה בקוט"ש	קריאה נוכחית	קריאה קודמת	סוג צריכה	סוג תעריף
			30/09/20	01/09/20	פרטי חשבון עבור תאריכים:	
₪ 665.61	45.44	1,464.80	8,969.20	7,504.40	פסגה	777
₪ 276.95	37.65	735.60	5,038.00	4,302.40	גבע	778
₪ 586.23	31.07	1,886.80	15,454.00	13,567.20	שפל	779

סה"כ לדייר:

שיא ביקוש	סה"כ	שפל	גבע	פסגה
7.39	4,087.20	1,886.80	735.60	1,464.80
	₪ 1,528.79	₪ 586.23	₪ 276.95	₪ 665.61

סה"כ צריכה  
 סה"כ לתשלום

₪ 200.95	<b>תשלום קבוע</b>	
₪ 17.15	<b>תשלום עבור גודל חיבור בKVA (3x160)</b>	
₪ 1,746.89	<b>סה"כ לתשלום</b>	<b>לא כולל מע"מ</b>

התפלגות חיוב בש"ח לפי תעו"ז

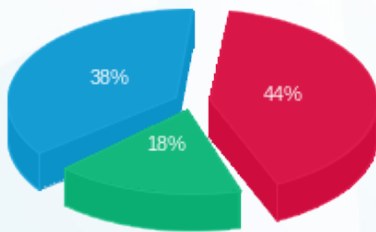

■ פסגה (₪ 665.61)  
 ■ גבע (₪ 276.95)  
 ■ שפל (₪ 586.23)

הסטוריית צריכה בקוט"ש

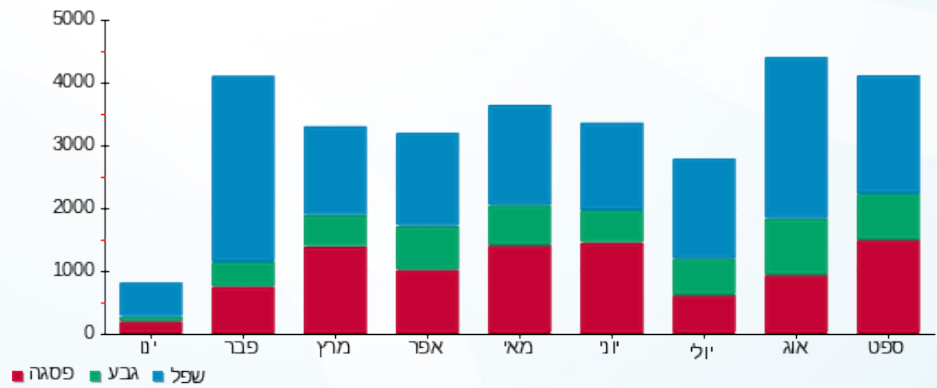

04/10/20 תאריך הפקה:  
 30/09/20 תאריך קריאה נוכחית:  
 01/09/20 תאריך קריאה קודמת:

שם דייר: צ'ילר חדש  
 שם אתר: רמב"ם MRI

לקוח/ה נכבד/ה, אנו מתכבדים להגיש את חישוב צריכת החשמל לתקופה 01/09/20 - 30/09/20:

צ'ילר חדש - 4 - 19093376 (3x160)

סה"כ לתשלום	מחיר לקוט"ש בא"ג	סה"כ צריכה בקוט"ש	קריאה נוכחית	קריאה קודמת	סוג צריכה	סוג תעריף
			30/09/20	01/09/20	פרטי חשבון עבור תאריכים:	
1,194.34 ₪	45.44	2,628.40	16,435.00	13,806.60	פסגה	777
429.51 ₪	37.65	1,140.80	8,660.20	7,519.40	גבע	778
703.36 ₪	31.07	2,263.80	18,846.40	16,582.60	שפל	779

סה"כ לדייר:

שיא ביקוש	סה"כ	שפל	גבע	פסגה	סה"כ צריכה
15.43	6,033.00	2,263.80	1,140.80	2,628.40	סה"כ לתשלום
	2,327.22 ₪	703.36 ₪	429.51 ₪	1,194.34 ₪	

200.95 ₪	<b>תשלום קבוע</b>	
17.15 ₪	<b>תשלום עבור גודל חיבור בKVA (3x160)</b>	
2,545.32 ₪	<b>סה"כ לתשלום</b>	<b>לא כולל מע"מ</b>

התפלגות חיוב בש"ח לפי תע"ז

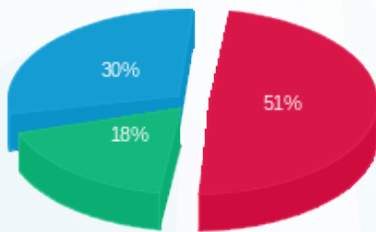

■ פסגה (1,194.34 ₪)  
 ■ גבע (429.51 ₪)  
 ■ שפל (703.36 ₪)

הסטוריית צריכה בקוט"ש

